



Правовое управление правительства
Воронежской области

ЗАРЕГИСТРИРОВАНО

«12» 08 2025г.

Регистрационный номер № 859

**МИНИСТЕРСТВО
АРХИТЕКТУРЫ И ГРАДОСТРОИТЕЛЬСТВА
ВОРОНЕЖСКОЙ ОБЛАСТИ**

ПРИКАЗ

21.07.2025

№ 45-01-04/343

г. Воронеж

**О внесении изменений в правила землепользования и застройки
Щучинского сельского поселения Эртильского муниципального района
Воронежской области**

В соответствии с Градостроительным кодексом Российской Федерации, Федеральными законами от 06.10.2003 № 131-ФЗ «Об общих принципах организации местного самоуправления в Российской Федерации», от 04.08.2023 № 438-ФЗ «О внесении изменений в Градостроительный кодекс Российской Федерации и отдельные законодательные акты Российской Федерации», законами Воронежской области от 07.07.2006 № 61-ОЗ «О регулировании градостроительной деятельности в Воронежской области», от 20.12.2018 № 173-ОЗ «О перераспределении полномочий по утверждению правил землепользования и застройки между органами местного самоуправления поселений Воронежской области, городского округа город Нововоронеж, Борисоглебского городского округа и исполнительными органами государственной власти Воронежской области», постановлением Правительства Воронежской области от 31.12.2014 № 1240 «Об утверждении Положения о министерстве архитектуры и градостроительства Воронежской области», на основании приказов министерства архитектуры и градостроительства Воронежской области от 13.02.2024 № 45-01-04/44 «О подготовке проекта о внесении изменений в

правила землепользования и застройки Щучинского сельского поселения Эртильского муниципального района Воронежской области», от 30.10.2024 № 45-01-04/484 «О подготовке проекта о внесении изменений в правила землепользования и застройки Щучинского сельского поселения Эртильского муниципального района Воронежской области», с учетом заключений о результатах публичных слушаний от 27.05.2024, от 16.01.2025

п р и к а з ы в а ю:

1. Внести в приказ департамента архитектуры и градостроительства Воронежской области от 27.09.2021 № 45-01-04/1085 «Об утверждении правил землепользования и застройки Щучинского сельского поселения Эртильского муниципального района Воронежской области» (в редакции приказа департамента архитектуры и градостроительства Воронежской области от 24.04.2023 № 45-01-04/307) следующие изменения:

1.1. В преамбуле приказа:

1.1.1. Слово «правительства» заменить словом «Правительства».

1.1.2. Слова «Положения о департаменте» заменить словами «Положения о министерстве».

1.2. Пункт 3 изложить в следующей редакции:

«3. Контроль исполнения настоящего приказа возложить на заместителя министра архитектуры и градостроительства Воронежской области – начальника отдела территориального планирования министерства архитектуры и градостроительства Воронежской области Беляеву С.М.».

1.3. В правилах землепользования и застройки Щучинского сельского поселения Эртильского муниципального района Воронежской области (далее – Правила):

1.3.1. В части I Правил:

1.3.1.1. В пункте 1 раздела 1 и далее по тексту слово «департамент» в соответствующем падеже заменить словом «министерство» в соответствующем падеже.

1.3.1.2. Пункт 8 раздела 2 изложить в следующей редакции:

«8. Полномочия Уполномоченного органа по вопросам землепользования и застройки»

Полномочия Уполномоченного органа по вопросам землепользования и застройки включают:

1) принятие решения о подготовке проекта Правил, принятие решения о подготовке проекта о внесении изменений в Правила и подготовка таких документов;

2) утверждение Правил, утверждение изменений в Правила;

3) утверждение состава и порядка деятельности комиссии по подготовке проекта Правил землепользования и застройки по вопросам, указанным в статьях 31, 33 ГрК РФ.».

1.3.1.3. В подпункте 1 пункта 9 слова «указанных в пункте 8» заменить словами «указанных в подпунктах 1-2 пункта 8».

1.3.1.4. В подпункте 1 пункта 11 слова «в Комиссию» заменить словами «, которое рассматривается в порядке, определенном статьей 39 ГрК РФ».

1.3.2. В пункте 17 части II Правил:

1.3.2.1. В подпункте 1 карту градостроительного зонирования территории Щучинского сельского поселения Эртильского муниципального района Воронежской области изложить в редакции согласно приложению № 1 настоящему приказу.

1.3.2.2. В подпункте 2 карту градостроительного зонирования с отображением зон с особыми условиями использования территории Щучинского сельского поселения Эртильского муниципального района Воронежской области изложить в редакции согласно приложению № 2 настоящему приказу.

1.3.3. В пункте 18 части II Правил:

1.3.3.1. В таблице подпункта 1:

1.3.3.1.1. После строки третьей дополнить строкой следующего содержания:

«

Зона застройки малоэтажными многоквартирными жилыми домами	Ж2
--	-----------

».

1.3.3.1.2. После строки четырнадцатой дополнить строкой следующего содержания:

«

Зона природных территорий и защитного озеленения	P2
--	-----------

».

1.3.3.2. В таблице подпункта 2:

1.3.3.2.1. После строки пятой дополнить строкой следующего содержания:

«

Зона застройки малоэтажными многоквартирными жилыми домами села Щучье	Ж2/1
---	-------------

».

1.3.3.2.2. После строки одиннадцатой дополнить строкой следующего содержания:

«

Производственная зона села Старый Эртиль	П1/3
--	-------------

».

1.3.3.2.3. Строку двадцать шестую исключить.

1.3.3.2.4. После строки двадцать седьмой дополнить строками следующего содержания:

«

Зона природных территорий и защитного озеленения села Гороховка	P2/2
Зона природных территорий и защитного озеленения села Старый Эртиль	P2/3

».

1.3.3.2.5. Строку тридцать вторую исключить.

1.3.4. В пункте 21 части III Правил:

1.3.4.1. После подпункта 1 дополнить подпунктом 1¹ следующего содержания:

«1¹. Градостроительный регламент территориальной зоны Ж2/1

№ п/п	Код ВРИ	Наименование ВРИ	Предельные (минимальные и (или) максимальные) размеры земельных участков, в том числе их площадь, м ²		Максимальный процент застройки в границах земельного участка	Предельное количество этажей или предельная высота зданий, строений, сооружений	Минимальные отступы от границ земельных участков в целях определения мест допустимого размещения зданий, строений, сооружений, за пределами которых запрещено строительство зданий, строений, сооружений	
			min	max				
1	2	3	4	5	6	7	8	
ОСНОВНЫЕ ВИДЫ РАЗРЕШЕННОГО ИСПОЛЬЗОВАНИЯ ЗЕМЕЛЬНЫХ УЧАСТКОВ И ОБЪЕКТОВ КАПИТАЛЬНОГО СТРОИТЕЛЬСТВА								
1	2.1.1	Малозэтажная многоквартирная жилая застройка	600	не подлежит установлению	45%	4 этажа	6 метров	
2	2.1	Для индивидуального жилищного строительства	300	3000	50%	3 этажа*	3 метра**	
3	2.2	Для ведения личного подсобного хозяйства (приусадебный земельный участок)	300	5000	30%	3 этажа*	3 метра**	
4	2.3	Блокированная жилая застройка	80	3000	50%	3 этажа*	3 метра**; 0 метров – при примыкании к соседним зданиям	
5	2.7.1	Хранение автотранспорта	не подлежат установлению					
6	2.7.2	Размещение гаражей для собственных нужд	не подлежат установлению					
7	3.1.1	Предоставление коммунальных услуг	не подлежит установлению	5000	не подлежат установлению			
8	3.1.2	Административные здания организаций, обеспечивающих предоставление коммунальных услуг	не подлежат установлению		60%	3 этажа	3 метра	
9	3.2.4	Общежития	600	не	45%	4 этажа	6 метров	

№ п/п	Код ВРИ	Наименование ВРИ	Предельные (минимальные и (или) максимальные) размеры земельных участков, в том числе их площадь, м ²		Максимальный процент застройки в границах земельного участка	Предельное количество этажей или предельная высота зданий, строений, сооружений	Минимальные отступы от границ земельных участков в целях определения мест допустимого размещения зданий, строений, сооружений, за пределами которых запрещено строительство зданий, строений, сооружений
			min	max			
1	2	3	4	5	6	7	8
				подлежит установлению			
10	13.1	Ведение огородничества	100	1000	0%	не подлежат установлению	
11	3.2.2	Оказание социальной помощи населению	не подлежат установлению		60%	3 этажа	3 метра
12	12.0	Земельные участки (территории) общего пользования	не подлежат установлению				
13	12.0.1	Улично-дорожная сеть	не подлежат установлению				
14	12.0.2	Благоустройство территории	не подлежат установлению				
УСЛОВНО РАЗРЕШЕННЫЕ ВИДЫ ИСПОЛЬЗОВАНИЯ ЗЕМЕЛЬНЫХ УЧАСТКОВ И ОБЪЕКТОВ КАПИТАЛЬНОГО СТРОИТЕЛЬСТВА							
15	2.5	Среднеэтажная жилая застройка	800	не подлежит установлению	40%	8 этажей	6 метров
16	3.3	Бытовое обслуживание	200	5000	60%	3 этажа	3 метра
17	3.10.1	Амбулаторное ветеринарное обслуживание	400	не подлежит установлению	60%	3 этажа	3 метра
18	4.4	Магазины	200	5000	50%	3 этажа	3 метра
19	4.6	Общественное питание	200	5000	50%	3 этажа	3 метра
20	4.1	Деловое управление	400	5000	50%	3 этажа	3 метра
21	4.7	Гостиничное обслуживание	600	не подлежит установлению	45%	4 этажа	6 метров
22	4.9	Служебные гаражи	не подлежит установле	5000	60%	не подлежит установлению	3 метра

№ п/п	Код ВРИ	Наименование ВРИ	Предельные (минимальные и (или) максимальные) размеры земельных участков, в том числе их площадь, м ²		Максимальный процент застройки в границах земельного участка	Предельное количество этажей или предельная высота зданий, строений, сооружений	Минимальные отступы от границ земельных участков в целях определения мест допустимого размещения зданий, строений, сооружений, за пределами которых запрещено строительство зданий, строений, сооружений
			min	max			
1	2	3	4	5	6	7	8
			н/о				

* для вспомогательных видов – 1 этаж;

** от вспомогательных видов – 1 метр.

Не допускается размещать со стороны улицы вспомогательные строения, за исключением гаражей. Допускается блокировка хозяйственных построек на смежных земельных участках по взаимному согласию домовладельцев с учетом требований пожарной безопасности.

Ограничения использования земельных участков и объектов капитального строительства в зонах с особыми условиями использования территории устанавливаются в соответствии с законодательством Российской Федерации. Перечень зон с особыми условиями использования территории и основания установления ограничений приведены в пункте 22 настоящих Правил.».

1.3.4.2. Наименование подпункта 3 изложить в следующей редакции:

«3. Градостроительные регламенты территориальных зон П1/1, П1/3».

1.3.4.3. Наименование подпункта 7 изложить в следующей редакции:

«7. Градостроительные регламенты территориальных зон Р1/1, Р1/3».

1.3.4.4. После подпункта 7 дополнить подпунктом 7¹ следующего содержания:

«7¹. Градостроительные регламенты территориальных зон Р2/2, Р2/3

№ п/п	Код ВРИ	Наименование ВРИ	Предельные (минимальные и (или) максимальные) размеры земельных участков, в том числе их площадь, м ²		Максимальный процент застройки в границах земельного участка	Предельное количество этажей или предельная высота зданий, строений, сооружений	Минимальные отступы от границ земельных участков в целях определения мест допустимого размещения зданий, строений, сооружений, за пределами которых запрещено строительство зданий, строений, сооружений
			min	max			
1	2	3	4	5	6	7	8
ОСНОВНЫЕ ВИДЫ РАЗРЕШЕННОГО ИСПОЛЬЗОВАНИЯ ЗЕМЕЛЬНЫХ УЧАСТКОВ И ОБЪЕКТОВ КАПИТАЛЬНОГО СТРОИТЕЛЬСТВА							
1	9.1	Охрана природных территорий	не подлежат установлению				
2	9.3	Историко-культурная деятельность	не подлежат установлению				
3	11.1	Общее пользование водными объектами	не подлежат установлению				
4	12.0.2	Благоустройство территории	не подлежат установлению				
УСЛОВНО РАЗРЕШЕННЫЕ ВИДЫ ИСПОЛЬЗОВАНИЯ ЗЕМЕЛЬНЫХ УЧАСТКОВ И ОБЪЕКТОВ КАПИТАЛЬНОГО СТРОИТЕЛЬСТВА							
5	3.1.1	Предоставление коммунальных услуг	не подлежат установлению				
6	5.3	Охота и рыбалка	не подлежат установлению			2 этажа	3 метра
7	5.4	Причалы для маломерных судов	не подлежат установлению				

Ограничения использования земельных участков и объектов капитального строительства в зонах с особыми условиями использования территории устанавливаются в соответствии с законодательством Российской Федерации. Перечень зон с особыми условиями использования территории и основания установления ограничений приведены в пункте 22 настоящих Правил.»

1.3.4.5. Наименование подпункта 9 изложить в следующей редакции:

«9. Градостроительный регламент территориальной зоны СН2».

1.3.5. В таблице пункта 22 части III Правил:

1.3.5.1. Графу вторую строки 3 изложить в следующей редакции:

«Охранная зона трубопроводов (газопроводов, нефтепроводов и нефтепродуктопроводов, трубопроводов для продуктов переработки нефти и газа, аммиакопроводов)».

1.3.5.2. Графу вторую строки 11 изложить в следующей редакции:

«Охранная зона геодезических пунктов государственной геодезической сети, нивелирных пунктов государственной нивелирной сети и гравиметрических пунктов государственной гравиметрической сети».

1.3.5.3. Графу вторую строки 12 изложить в следующей редакции:

«Зона минимальных расстояний до магистральных или технологических трубопроводов (газопроводов, нефтепроводов и нефтепродуктопроводов, трубопроводов для продуктов переработки нефти и газа, аммиакопроводов)».

1.3.6. В приложении № 1 к Правилам:

1.3.6.1. Описание местоположения границ зоны застройки индивидуальными жилыми домами села Щучье - Ж1/1 изложить в редакции согласно приложению № 3 к настоящему приказу.

1.3.6.2. После описания местоположения границ зоны застройки индивидуальными жилыми домами села Щучье - Ж1/1 дополнить графическим описанием местоположения границ зоны застройки малоэтажными многоквартирными жилыми домами села Щучье - Ж2/1 согласно приложению № 4 к настоящему приказу.

1.3.6.3. Описание местоположения границ общественно-деловой зоны села Щучье - ОД/1 изложить в редакции согласно приложению № 5 к настоящему приказу.

1.3.6.4. Описание местоположения границ зоны улиц, дорог, инженерной и транспортной инфраструктуры села Щучье - ИТ1/1 изложить в редакции согласно приложению № 6 к настоящему приказу.

1.3.6.5. Описание местоположения границ производственной зоны села Щучье - П1/1 изложить в редакции согласно приложению № 7 к настоящему приказу.

1.3.6.6. Описание местоположения границ зоны сельскохозяйственного использования в границах населенного пункта села Щучье - СХ1/1 изложить в редакции согласно приложению № 8 к настоящему приказу.

1.3.6.7. Описание местоположения границ зоны сельскохозяйственного производства села Щучье - СХ2/1 изложить в редакции согласно приложению № 9 к настоящему приказу.

1.3.6.8. Описание местоположения границ зоны обработки, утилизации, обезвреживания, размещения твердых коммунальных отходов села Щучье - СН2/1 признать утратившим силу.

1.3.7. В приложении № 2 к Правилам:

1.3.7.1. Описание местоположения границ зоны застройки индивидуальными жилыми домами села Гороховка - Ж1/2 изложить в редакции согласно приложению № 10 к настоящему приказу.

1.3.7.2. Описание местоположения границ общественно-деловой зоны села Гороховка - ОД/2 изложить в редакции согласно приложению № 11 к настоящему приказу.

1.3.7.3. Описание местоположения границ зоны сельскохозяйственного использования в границах населенного пункта села Гороховка - СХ1/2 изложить в редакции согласно приложению № 12 к настоящему приказу.

1.3.7.4. После описания местоположения границ зоны сельскохозяйственного использования в границах населенного пункта села Гороховка - СХ1/2 дополнить графическим описанием местоположения границ зоны природных территорий и защитного озеленения села Гороховка - Р2/2 согласно приложению № 13 к настоящему приказу.

1.3.7.5. Описание местоположения границ зоны рекреационного назначения - объектов отдыха села Гороховка - Р1/2 признать утратившим силу.

1.3.8. В приложении № 3 к Правилам:

1.3.8.1. Описание местоположения границ зоны застройки индивидуальными жилыми домами села Старый Эртиль - Ж1/3 изложить в редакции согласно приложению № 14 к настоящему приказу.

1.3.8.2. Описание местоположения границ общественно-деловой зоны села Старый Эртиль - ОД/3 изложить в редакции согласно приложению № 15 к настоящему приказу.

1.3.8.3. После описания местоположения границ общественно-деловой зоны села Старый Эртиль - ОД/3 дополнить графическим описанием местоположения границ производственной зоны села Старый Эртиль - П1/3 согласно приложению № 16 к настоящему приказу.

1.3.8.4. Описание местоположения границ зоны сельскохозяйственного использования в границах населенного пункта села Старый Эртиль - СХ1/3 изложить в редакции согласно приложению № 17 к настоящему приказу.

1.3.8.5. Описание местоположения границ зоны сельскохозяйственного производства села Старый Эртиль - СХ2/3 изложить в редакции согласно приложению № 18 к настоящему приказу.

1.3.8.6. Описание местоположения границ зоны рекреационного назначения - объектов отдыха села Старый Эртиль - Р1/3 изложить в редакции согласно приложению № 19 к настоящему приказу.

1.3.8.7. После описания местоположения границ зоны рекреационного назначения - объектов отдыха села Старый Эртиль - Р1/3 дополнить графическим описанием местоположения границ зоны природных территорий и защитного озеленения села Старый Эртиль - Р2/3 согласно приложению № 20 к настоящему приказу.

1.3.9. В приложении № 4 к Правилам:

1.3.9.1. Описание местоположения границ зоны сельскохозяйственного производства за границами населенных пунктов - СХ2 изложить в редакции согласно приложению № 21 к настоящему приказу.

1.3.9.2. Описание местоположения границ зоны обработки, утилизации, обезвреживания, размещения твердых коммунальных отходов за границами

населенных пунктов - СН2 изложить в редакции согласно приложению № 22 к настоящему приказу.

2. Контроль исполнения настоящего приказа возложить на заместителя министра архитектуры и градостроительства Воронежской области – начальника отдела территориального планирования министерства архитектуры и градостроительства Воронежской области Беляеву С.М.

Министр архитектуры
и градостроительства
Воронежской области

A handwritten signature in black ink, consisting of several loops and a long, sweeping stroke extending upwards and to the right.

А.А. Еренков



ПРАВИЛА ЗЕМЛЕПОЛЬЗОВАНИЯ И ЗАСТРОЙКИ

Карта градостроительного зонирования с отображением зон с особыми условиями использования территории
Щучинского сельского поселения Эртильского муниципального района Воронежской области

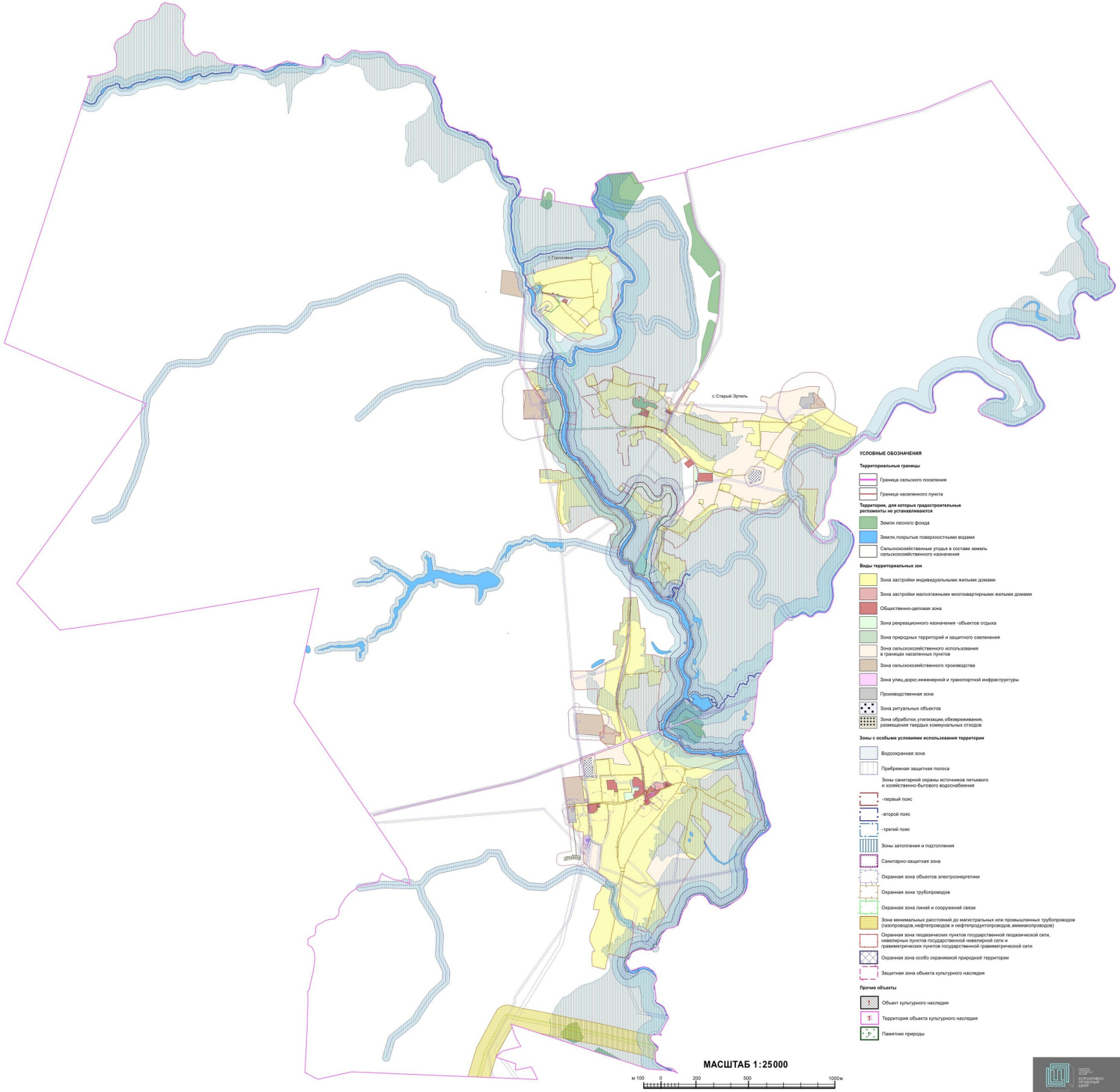

Приложение № 3
к приказу министерства
архитектуры и градостроительства
Воронежской области
от 21.07.2025 № 45-01-04/343

«ГРАФИЧЕСКОЕ ОПИСАНИЕ
местоположения границ

Зона застройки индивидуальными жилыми домами села Щучье - Ж1/1

(наименование объекта, местоположение границ которого описано
(далее - объект)

Раздел I

Сведения об объекте		
№ п/п	Характеристики объекта	Описание характеристик
1	2	3
1	Местоположение объекта	Воронежская область, Эртильский муниципальный район, Щучинское сельское поселение, село Щучье
2	Площадь объекта ± величина погрешности определения площади ($P \pm \Delta P$)	-
3	Иные характеристики объекта	-

Раздел 2

Сведения о местоположении границ объекта					
1. Система координат: -					
2. Сведения о характерных точках границ объекта					
Обозначение характерных точек границ	Координаты, м		Метод определения координат характерной точки	Средняя квадратическая погрешность положения характерной точки (Mt), м	Описание обозначения точки на местности (при наличии)
	X	Y			
1	2	3	4	5	6
-	-	-	-	-	-
3. Сведения о характерных точках части (частей) границы объекта					
Обозначение характерных точек части границы	Координаты, м		Метод определения координат характерной точки	Средняя квадратическая погрешность положения характерной точки (Mt), м	Описание обозначения точки на местности (при наличии)
	X	Y			
1	2	3	4	5	6
Часть №					
-	-	-	-	-	-

Раздел 3

Сведения о местоположении измененных (уточненных) границ объекта							
1. Система координат: МСК - 36, зона 2							
2. Сведения о характерных точках границ объекта							
Обозначение характерных точек границ	Существующие координаты, м		Измененные (уточненные) координаты, м		Метод определения координат характерной точки	Средняя квадратиче- ская погрешнос- ть положения характерно- й точки (Mt), м	Описание обозначен- ия точки на местности (при наличии)
	X	Y	X	Y			
1	2	3	4	5	6	7	8
1	527247.42	2181217.15	-	-	Картометрический	5.00	-
2	527174.45	2181216.48	-	-	Картометрический	5.00	-
3	527138.68	2181196.62	-	-	Картометрический	5.00	-
4	527088.40	2181199.25	-	-	Картометрический	5.00	-
5	526898.16	2181203.27	-	-	Картометрический	5.00	-
6	526899.34	2181164.22	-	-	Картометрический	5.00	-
7	526797.65	2181159.22	-	-	Картометрический	5.00	-
8	526781.96	2181077.31	-	-	Картометрический	5.00	-
9	526693.49	2181067.49	-	-	Картометрический	5.00	-
10	526586.50	2181069.11	-	-	Аналитический	2.50	-
11	526586.34	2181130.28	-	-	Аналитический	2.50	-
12	526509.52	2181105.80	-	-	Аналитический	2.50	-
13	526405.65	2181105.21	-	-	Аналитический	2.50	-
14	526401.03	2181083.48	-	-	Аналитический	2.50	-
15	526384.88	2181082.66	-	-	Аналитический	2.50	-
16	526362.52	2181010.02	-	-	Аналитический	2.50	-
17	526337.99	2180968.69	-	-	Аналитический	2.50	-
18	525989.02	2180941.08	-	-	Картометрический	5.00	-
19	525975.97	2180893.76	-	-	Картометрический	5.00	-
20	525945.50	2180874.63	-	-	Аналитический	0.10	-
21	525868.13	2180865.20	-	-	Аналитический	0.10	-
22	525810.56	2180850.47	-	-	Аналитический	0.10	-
23	525776.53	2180844.64	-	-	Аналитический	0.10	-
24	525693.45	2180850.68	-	-	Аналитический	2.50	-
25	525630.91	2180897.92	-	-	Аналитический	2.50	-
26	525618.49	2180901.07	-	-	Картометрический	5.00	-
27	525604.02	2180981.20	-	-	Картометрический	5.00	-
28	525581.16	2180987.78	-	-	Картометрический	5.00	-
29	525566.83	2181036.20	-	-	Картометрический	5.00	-
30	525551.34	2181039.30	-	-	Картометрический	5.00	-
31	525473.47	2181051.31	-	-	Картометрический	5.00	-
32	525462.63	2181076.88	-	-	Картометрический	5.00	-
33	525371.21	2181109.80	-	-	Картометрический	5.00	-
34	525346.36	2181171.14	-	-	Аналитический	0.10	-
35	525298.01	2181161.80	-	-	Аналитический	0.10	-
36	525309.21	2181103.66	-	-	Аналитический	0.10	-

1	2	3	4	5	6	7	8
37	525184.19	2181093.80	-	-	Аналитический	0.10	-
38	525176.06	2181093.08	-	-	Картометрический	5.00	-
39	525191.17	2181135.58	-	-	Картометрический	5.00	-
40	525195.14	2181146.76	-	-	Картометрический	5.00	-
41	525215.31	2181203.62	-	-	Аналитический	0.10	-
42	525238.32	2181214.85	-	-	Аналитический	0.10	-
43	-	-	525238.57	2181215.02	Аналитический	0.10	-
44	-	-	525238.20	2181215.79	Аналитический	0.10	-
45	-	-	525233.06	2181227.02	Аналитический	0.10	-
46	-	-	525243.95	2181233.92	Аналитический	0.10	-
47	-	-	525266.06	2181247.94	Аналитический	0.10	-
48	525344.56	2181225.02	-	-	Картометрический	5.00	-
49	525348.21	2181222.75	-	-	Картометрический	5.00	-
50	525353.52	2181210.50	-	-	Картометрический	5.00	-
51	525367.25	2181207.85	-	-	Картометрический	5.00	-
52	525377.59	2181212.22	-	-	Картометрический	5.00	-
53	525388.34	2181210.14	-	-	Картометрический	5.00	-
54	525609.27	2181139.32	-	-	Картометрический	5.00	-
55	525648.09	2181126.99	-	-	Картометрический	5.00	-
56	525698.11	2181120.44	-	-	Картометрический	5.00	-
57	525832.36	2181110.06	-	-	Картометрический	5.00	-
58	525878.35	2181113.82	-	-	Картометрический	5.00	-
59	526071.49	2181151.33	-	-	Картометрический	5.00	-
60	526163.38	2181175.51	-	-	Картометрический	5.00	-
61	526165.04	2181175.27	-	-	Картометрический	5.00	-
62	526168.55	2181172.01	-	-	Картометрический	5.00	-
63	526175.96	2181174.23	-	-	Картометрический	5.00	-
64	526176.61	2181176.84	-	-	Картометрический	5.00	-
65	526178.06	2181178.04	-	-	Картометрический	5.00	-
66	526508.83	2181249.04	-	-	Картометрический	5.00	-
67	526604.77	2181263.77	-	-	Картометрический	5.00	-
68	526899.30	2181285.73	-	-	Картометрический	5.00	-
69	527180.79	2181307.55	-	-	Картометрический	5.00	-
70	527249.90	2181304.21	-	-	Картометрический	5.00	-
71	527250.33	2181303.80	-	-	Картометрический	5.00	-
1	527247.42	2181217.15	-	-	Картометрический	5.00	-
72	527250.92	2181319.41	-	-	Картометрический	5.00	-
73	527179.89	2181320.43	-	-	Картометрический	5.00	-
74	526896.69	2181300.21	-	-	Картометрический	5.00	-
75	526589.59	2181278.65	-	-	Картометрический	5.00	-
76	526506.39	2181264.65	-	-	Картометрический	5.00	-
77	526197.45	2181200.77	-	-	Картометрический	5.00	-
78	526194.41	2181201.13	-	-	Картометрический	5.00	-
79	526191.74	2181204.09	-	-	Картометрический	5.00	-
80	526181.88	2181202.24	-	-	Картометрический	5.00	-
81	526181.29	2181199.35	-	-	Картометрический	5.00	-
82	526180.21	2181198.18	-	-	Картометрический	5.00	-
83	526095.22	2181176.46	-	-	Картометрический	5.00	-
84	525960.11	2181147.26	-	-	Картометрический	5.00	-
85	525924.01	2181139.49	-	-	Картометрический	5.00	-

1	2	3	4	5	6	7	8
86	525892.25	2181133.34	-	-	Картометрический	5.00	-
87	525870.82	2181128.56	-	-	Картометрический	5.00	-
88	525844.91	2181125.74	-	-	Картометрический	5.00	-
89	525796.35	2181127.53	-	-	Картометрический	5.00	-
90	525726.62	2181133.04	-	-	Картометрический	5.00	-
91	525650.97	2181142.42	-	-	Картометрический	5.00	-
92	525604.62	2181154.38	-	-	Картометрический	5.00	-
93	525501.77	2181189.88	-	-	Картометрический	5.00	-
94	525366.09	2181232.75	-	-	Картометрический	5.00	-
95	525305.75	2181253.66	-	-	Картометрический	5.00	-
96	525268.98	2181275.78	-	-	Картометрический	5.00	-
97	525262.41	2181280.39	-	-	Картометрический	5.00	-
98	525249.58	2181298.02	-	-	Картометрический	5.00	-
99	525257.13	2181318.82	-	-	Картометрический	5.00	-
100	525258.69	2181323.12	-	-	Картометрический	5.00	-
101	525295.22	2181423.76	-	-	Картометрический	5.00	-
102	525312.28	2181470.76	-	-	Картометрический	5.00	-
103	525441.71	2181415.44	-	-	Картометрический	5.00	-
104	525534.20	2181400.74	-	-	Аналитический	2.50	-
105	525687.15	2181338.13	-	-	Аналитический	2.50	-
106	525728.16	2181299.37	-	-	Аналитический	2.50	-
107	525677.87	2181233.92	-	-	Аналитический	2.50	-
108	525729.75	2181209.97	-	-	Аналитический	2.50	-
109	525801.69	2181218.83	-	-	Аналитический	2.50	-
110	-	-	525850.19	2181238.38	Аналитический	0.10	-
111	525954.58	2181251.19	-	-	Картометрический	5.00	-
112	525982.38	2181426.52	-	-	Картометрический	5.00	-
113	526187.00	2181431.32	-	-	Картометрический	5.00	-
114	526192.81	2181546.56	-	-	Картометрический	5.00	-
115	526004.94	2181568.83	-	-	Картометрический	5.00	-
116	526037.85	2181724.00	-	-	Картометрический	5.00	-
117	526203.07	2181759.91	-	-	Картометрический	5.00	-
118	526208.70	2181710.61	-	-	Картометрический	5.00	-
119	526283.67	2181718.31	-	-	Картометрический	5.00	-
120	526285.65	2181660.79	-	-	Картометрический	5.00	-
121	526289.27	2181646.31	-	-	Картометрический	5.00	-
122	526338.08	2181636.62	-	-	Картометрический	5.00	-
123	526381.08	2181617.64	-	-	Картометрический	5.00	-
124	526448.83	2181616.45	-	-	Картометрический	5.00	-
125	526448.15	2181520.31	-	-	Картометрический	5.00	-
126	526702.72	2181521.58	-	-	Картометрический	5.00	-
127	526822.62	2181512.08	-	-	Картометрический	5.00	-
128	526816.68	2181450.36	-	-	Картометрический	5.00	-
129	526958.54	2181442.64	-	-	Картометрический	5.00	-
130	527254.72	2181402.87	-	-	Картометрический	5.00	-
131	527251.20	2181329.41	-	-	Картометрический	5.00	-
72	527250.92	2181319.41	-	-	Картометрический	5.00	-
132	526421.28	2181729.40	-	-	Картометрический	5.00	-
133	526342.73	2181732.30	-	-	Картометрический	5.00	-
134	526308.25	2181730.36	-	-	Картометрический	5.00	-

1	2	3	4	5	6	7	8
135	526292.76	2181796.99	-	-	Картометрический	5.00	-
136	526202.54	2181796.01	-	-	Картометрический	5.00	-
137	526202.27	2181814.19	-	-	Картометрический	5.00	-
138	526227.01	2181865.27	-	-	Картометрический	5.00	-
139	526402.68	2181868.56	-	-	Картометрический	5.00	-
140	526407.05	2181780.34	-	-	Картометрический	5.00	-
132	526421.28	2181729.40	-	-	Картометрический	5.00	-
141	524708.34	2180628.53	-	-	Картометрический	5.00	-
142	524654.35	2180631.85	-	-	Аналитический	0.10	-
143	-	-	524523.48	2180646.48	Аналитический	0.10	-
144	524411.48	2180660.17	-	-	Аналитический	0.10	-
145	524415.27	2180712.00	-	-	Аналитический	0.10	-
146	524365.47	2180716.51	-	-	Аналитический	0.10	-
147	-	-	524362.05	2180674.71	Аналитический	0.10	-
148	524351.38	2180546.31	-	-	Аналитический	0.10	-
149	524350.11	2180531.03	-	-	Аналитический	0.10	-
150	524305.36	2180528.86	-	-	Картометрический	5.00	-
151	524289.56	2180530.71	-	-	Картометрический	5.00	-
152	524163.17	2180536.51	-	-	Картометрический	5.00	-
153	524087.33	2180553.60	-	-	Картометрический	5.00	-
154	524085.93	2180502.03	-	-	Картометрический	5.00	-
155	524071.59	2180503.30	-	-	Картометрический	5.00	-
156	524030.06	2180507.49	-	-	Картометрический	5.00	-
157	-	-	524021.50	2180508.35	Картометрический	5.00	-
158	524004.54	2180510.33	-	-	Картометрический	5.00	-
159	523961.05	2180563.99	-	-	Картометрический	5.00	-
160	523954.97	2180643.53	-	-	Картометрический	5.00	-
161	523867.95	2180646.37	-	-	Картометрический	5.00	-
162	523867.60	2180662.87	-	-	Картометрический	5.00	-
163	523868.31	2180670.18	-	-	Картометрический	5.00	-
164	523893.60	2180670.05	-	-	Картометрический	5.00	-
165	523893.67	2180684.04	-	-	Картометрический	5.00	-
166	523893.80	2180696.82	-	-	Картометрический	5.00	-
167	523894.47	2180707.90	-	-	Картометрический	5.00	-
168	523894.92	2180711.92	-	-	Картометрический	5.00	-
169	523899.27	2180711.79	-	-	Картометрический	5.00	-
170	523900.47	2180721.47	-	-	Картометрический	5.00	-
171	523900.47	2180730.38	-	-	Картометрический	5.00	-
172	523892.20	2180730.90	-	-	Картометрический	5.00	-
173	523861.57	2180732.70	-	-	Картометрический	5.00	-
174	523828.33	2180757.88	-	-	Картометрический	5.00	-
175	523796.40	2180791.64	-	-	Картометрический	5.00	-
176	523789.02	2180813.03	-	-	Картометрический	5.00	-
177	523782.23	2180844.84	-	-	Картометрический	5.00	-
178	523779.13	2180868.09	-	-	Картометрический	5.00	-
179	523773.32	2180908.37	-	-	Картометрический	5.00	-
180	523737.15	2180900.86	-	-	Картометрический	5.00	-
181	523419.71	2180868.01	-	-	Картометрический	5.00	-
182	523386.74	2180842.14	-	-	Картометрический	5.00	-
183	523300.24	2180973.81	-	-	Картометрический	5.00	-

1	2	3	4	5	6	7	8
184	523283.43	2180970.64	-	-	Картометрический	5.00	-
185	523211.25	2181048.60	-	-	Картометрический	5.00	-
186	523202.73	2181078.43	-	-	Картометрический	5.00	-
187	523177.16	2181093.15	-	-	Картометрический	5.00	-
188	523136.49	2181099.73	-	-	Картометрический	5.00	-
189	523097.75	2181098.57	-	-	Картометрический	5.00	-
190	523049.33	2181087.72	-	-	Картометрический	5.00	-
191	523014.08	2181073.00	-	-	Картометрический	5.00	-
192	522984.64	2181069.52	-	-	Картометрический	5.00	-
193	522975.35	2181071.07	-	-	Картометрический	5.00	-
194	522925.76	2181108.64	-	-	Картометрический	5.00	-
195	522894.00	2181123.75	-	-	Картометрический	5.00	-
196	522834.73	2181143.89	-	-	Картометрический	5.00	-
197	522783.99	2181157.45	-	-	Картометрический	5.00	-
198	522740.60	2181190.37	-	-	Картометрический	5.00	-
199	522709.61	2181266.30	-	-	Картометрический	5.00	-
200	522690.16	2181334.60	-	-	Картометрический	5.00	-
201	522619.63	2181368.44	-	-	Картометрический	5.00	-
202	-	-	522565.64	2181458.65	Картометрический	5.00	-
203	522567.57	2181465.69	-	-	Картометрический	5.00	-
204	522554.72	2181476.89	-	-	Картометрический	5.00	-
205	522559.34	2181578.56	-	-	Картометрический	5.00	-
206	522512.88	2181614.92	-	-	Картометрический	5.00	-
207	522640.85	2181697.84	-	-	Картометрический	5.00	-
208	522693.74	2181748.77	-	-	Картометрический	5.00	-
209	522768.17	2181784.02	-	-	Картометрический	5.00	-
210	522805.99	2181804.98	-	-	Картометрический	5.00	-
211	523052.24	2181700.54	-	-	Картометрический	5.00	-
212	523182.01	2181720.87	-	-	Картометрический	5.00	-
213	523394.09	2181532.03	-	-	Картометрический	5.00	-
214	523754.34	2181702.47	-	-	Картометрический	5.00	-
215	523789.20	2181779.95	-	-	Картометрический	5.00	-
216	523887.98	2181839.99	-	-	Картометрический	5.00	-
217	523981.36	2181892.88	-	-	Картометрический	5.00	-
218	523996.29	2181899.85	-	-	Картометрический	5.00	-
219	524106.84	2181965.88	-	-	Картометрический	5.00	-
220	524029.21	2182079.49	-	-	Картометрический	5.00	-
221	524025.78	2182077.85	-	-	Картометрический	5.00	-
222	-	-	524021.55	2182076.32	Картометрический	5.00	-
223	523781.46	2181974.60	-	-	Картометрический	5.00	-
224	523684.99	2182055.10	-	-	Картометрический	5.00	-
225	523630.01	2182100.01	-	-	Картометрический	5.00	-
226	523589.71	2182143.10	-	-	Картометрический	5.00	-
227	523570.36	2182179.56	-	-	Картометрический	5.00	-
228	523563.37	2182224.82	-	-	Картометрический	5.00	-
229	523607.48	2182283.29	-	-	Картометрический	5.00	-
230	523758.62	2182378.44	-	-	Картометрический	5.00	-
231	523806.40	2182348.53	-	-	Картометрический	5.00	-
232	523850.43	2182367.27	-	-	Картометрический	5.00	-
233	523922.07	2182320.13	-	-	Картометрический	5.00	-
234	523996.83	2182262.61	-	-	Картометрический	5.00	-

1	2	3	4	5	6	7	8
235	524050.29	2182212.25	-	-	Картометрический	5.00	-
236	524104.13	2182168.48	-	-	Картометрический	5.00	-
237	524176.96	2182176.22	-	-	Картометрический	5.00	-
238	524170.47	2182212.93	-	-	Картометрический	5.00	-
239	524132.60	2182212.64	-	-	Картометрический	5.00	-
240	524089.03	2182232.00	-	-	Картометрический	5.00	-
241	524062.68	2182264.93	-	-	Картометрический	5.00	-
242	524023.95	2182309.09	-	-	Картометрический	5.00	-
243	523912.46	2182393.68	-	-	Картометрический	5.00	-
244	523937.72	2182404.44	-	-	Картометрический	5.00	-
245	523996.51	2182440.79	-	-	Картометрический	5.00	-
246	524025.21	2182446.23	-	-	Картометрический	5.00	-
247	524081.59	2182406.26	-	-	Картометрический	5.00	-
248	524118.93	2182398.25	-	-	Картометрический	5.00	-
249	524115.85	2182374.48	-	-	Картометрический	5.00	-
250	524191.26	2182302.85	-	-	Картометрический	5.00	-
251	524230.03	2182314.89	-	-	Картометрический	5.00	-
252	524365.30	2182326.77	-	-	Картометрический	5.00	-
253	524311.15	2182428.31	-	-	Картометрический	5.00	-
254	-	-	524261.52	2182543.01	Картометрический	5.00	-
255	-	-	524256.71	2182540.40	Картометрический	5.00	-
256	-	-	524237.09	2182584.62	Картометрический	5.00	-
257	-	-	524239.91	2182586.05	Картометрический	5.00	-
258	-	-	524243.56	2182587.88	Картометрический	5.00	-
259	524227.31	2182633.09	-	-	Картометрический	5.00	-
260	524172.15	2182738.00	-	-	Картометрический	5.00	-
261	524040.73	2182688.87	-	-	Картометрический	5.00	-
262	523879.99	2182947.93	-	-	Картометрический	5.00	-
263	-	-	524005.65	2183009.05	Картометрический	5.00	-
264	-	-	524077.37	2183043.94	Картометрический	5.00	-
265	524146.80	2183077.71	-	-	Картометрический	5.00	-
266	524176.51	2183047.62	-	-	Картометрический	5.00	-
267	524254.91	2182915.04	-	-	Картометрический	5.00	-
268	524394.36	2182981.86	-	-	Картометрический	5.00	-
269	524515.41	2182777.52	-	-	Картометрический	5.00	-
270	524534.78	2182757.19	-	-	Картометрический	5.00	-
271	524556.65	2182775.93	-	-	Аналитический	0.10	-
272	524587.99	2182783.98	-	-	Аналитический	0.10	-
273	524598.37	2182794.64	-	-	Аналитический	0.10	-
274	524601.75	2182795.27	-	-	Аналитический	0.10	-
275	524614.70	2182788.26	-	-	Аналитический	0.10	-
276	524647.86	2182749.16	-	-	Аналитический	0.10	-
277	524700.08	2182712.83	-	-	Аналитический	0.10	-
278	-	-	524730.00	2182693.90	Аналитический	0.10	-
279	-	-	524756.08	2182678.38	Картометрический	5.00	-
280	-	-	524752.58	2182654.81	Картометрический	5.00	-
281	-	-	524746.36	2182641.13	Картометрический	5.00	-
282	-	-	524718.72	2182608.68	Картометрический	5.00	-
283	-	-	524695.38	2182578.81	Картометрический	5.00	-
284	-	-	524661.83	2182539.15	Картометрический	5.00	-
285	-	-	524582.33	2182440.43	Картометрический	5.00	-

1	2	3	4	5	6	7	8
286	-	-	524549.61	2182406.97	Картометрический	5.00	-
287	-	-	524543.10	2182376.75	Картометрический	5.00	-
288	-	-	524596.96	2182275.29	Картометрический	5.00	-
289	-	-	524620.76	2182288.61	Картометрический	5.00	-
290	-	-	524686.90	2182272.08	Картометрический	5.00	-
291	-	-	524737.43	2182355.50	Картометрический	5.00	-
292	-	-	524823.46	2182510.23	Картометрический	5.00	-
293	-	-	524906.40	2182714.90	Картометрический	5.00	-
294	-	-	524970.60	2182807.76	Картометрический	5.00	-
295	-	-	525031.22	2182789.60	Картометрический	5.00	-
296	525020.66	2182744.59	-	-	Картометрический	5.00	-
297	524979.22	2182636.30	-	-	Картометрический	5.00	-
298	525008.67	2182584.11	-	-	Картометрический	5.00	-
299	525026.16	2182540.26	-	-	Картометрический	5.00	-
300	525018.28	2182494.38	-	-	Картометрический	5.00	-
301	525054.54	2182438.89	-	-	Картометрический	5.00	-
302	525058.42	2182399.95	-	-	Картометрический	5.00	-
303	525042.10	2182352.27	-	-	Картометрический	5.00	-
304	525049.93	2182177.65	-	-	Картометрический	5.00	-
305	525073.42	2182096.44	-	-	Картометрический	5.00	-
306	525170.96	2182014.65	-	-	Картометрический	5.00	-
307	525276.06	2181851.54	-	-	Картометрический	5.00	-
308	525305.35	2181781.12	-	-	Картометрический	5.00	-
309	525320.20	2181734.02	-	-	Картометрический	5.00	-
310	525319.49	2181727.67	-	-	Картометрический	5.00	-
311	525333.26	2181717.78	-	-	Картометрический	5.00	-
312	525355.19	2181707.74	-	-	Картометрический	5.00	-
313	525346.97	2181682.41	-	-	Картометрический	5.00	-
314	525343.83	2181672.74	-	-	Картометрический	5.00	-
315	525315.68	2181587.43	-	-	Картометрический	5.00	-
316	525282.94	2181488.20	-	-	Картометрический	5.00	-
317	525253.02	2181397.50	-	-	Картометрический	5.00	-
318	525234.19	2181340.41	-	-	Картометрический	5.00	-
319	525230.61	2181329.49	-	-	Картометрический	5.00	-
320	525193.35	2181349.70	-	-	Картометрический	5.00	-
321	525159.80	2181372.30	-	-	Картометрический	5.00	-
322	525127.35	2181395.60	-	-	Картометрический	5.00	-
323	525109.41	2181405.25	-	-	Картометрический	5.00	-
324	525094.37	2181411.35	-	-	Картометрический	5.00	-
325	525000.03	2181446.94	-	-	Картометрический	5.00	-
326	524949.70	2181464.37	-	-	Картометрический	5.00	-
327	524896.03	2181475.97	-	-	Картометрический	5.00	-
328	524859.70	2181481.73	-	-	Картометрический	5.00	-
329	524838.08	2181483.86	-	-	Картометрический	5.00	-
330	524758.67	2181492.99	-	-	Картометрический	5.00	-
331	524669.78	2181499.75	-	-	Картометрический	5.00	-
332	524597.52	2181509.18	-	-	Картометрический	5.00	-
333	524543.70	2181517.99	-	-	Картометрический	5.00	-
334	524543.89	2181523.83	-	-	Картометрический	5.00	-
335	524544.00	2181534.00	-	-	Картометрический	5.00	-
336	524544.00	2181544.00	-	-	Картометрический	5.00	-

1	2	3	4	5	6	7	8
337	524538.51	2181544.00	-	-	Картометрический	5.00	-
338	524539.35	2181554.77	-	-	Картометрический	5.00	-
339	524543.06	2181555.62	-	-	Картометрический	5.00	-
340	524545.43	2181556.37	-	-	Картометрический	5.00	-
341	524559.68	2181553.92	-	-	Картометрический	5.00	-
342	524561.90	2181555.02	-	-	Картометрический	5.00	-
343	524563.65	2181554.90	-	-	Картометрический	5.00	-
344	524563.83	2181557.22	-	-	Картометрический	5.00	-
345	524569.14	2181556.73	-	-	Картометрический	5.00	-
346	524572.78	2181556.40	-	-	Картометрический	5.00	-
347	524573.72	2181565.37	-	-	Картометрический	5.00	-
348	524575.62	2181587.05	-	-	Картометрический	5.00	-
349	524594.26	2181580.45	-	-	Картометрический	5.00	-
350	524601.24	2181607.34	-	-	Картометрический	5.00	-
351	524573.31	2181616.10	-	-	Картометрический	5.00	-
352	524574.14	2181630.22	-	-	Аналитический	0.10	-
353	-	-	524576.10	2181656.06	Картометрический	5.00	-
354	-	-	524590.26	2181663.78	Аналитический	0.10	-
355	-	-	524598.89	2181661.48	Аналитический	0.10	-
356	-	-	524596.64	2181652.83	Аналитический	0.10	-
357	-	-	524601.88	2181651.31	Аналитический	0.10	-
358	-	-	524597.92	2181640.23	Аналитический	0.10	-
359	-	-	524633.86	2181633.10	Картометрический	5.00	-
360	-	-	524635.16	2181645.53	Картометрический	5.00	-
361	-	-	524651.64	2181643.63	Картометрический	5.00	-
362	-	-	524655.27	2181695.10	Картометрический	5.00	-
363	-	-	524644.97	2181704.18	Картометрический	5.00	-
364	-	-	524645.18	2181733.47	Картометрический	5.00	-
365	524640.64	2181766.00	-	-	Картометрический	5.00	-
366	524667.36	2181817.13	-	-	Картометрический	5.00	-
367	-	-	524621.08	2181898.38	Картометрический	5.00	-
368	-	-	524574.91	2181795.38	Картометрический	5.00	-
369	-	-	524561.75	2181765.99	Картометрический	5.00	-
370	-	-	524546.10	2181720.91	Картометрический	5.00	-
371	524531.79	2181723.39	-	-	Картометрический	5.00	-
372	524499.94	2181695.52	-	-	Картометрический	5.00	-
373	524480.91	2181669.97	-	-	Картометрический	5.00	-
374	524478.76	2181666.60	-	-	Картометрический	5.00	-
375	524436.69	2181600.40	-	-	Картометрический	5.00	-
376	-	-	524411.31	2181561.47	Картометрический	5.00	-
377	-	-	524388.07	2181582.00	Картометрический	5.00	-
378	524376.06	2181597.60	-	-	Картометрический	5.00	-
379	524370.45	2181593.43	-	-	Картометрический	5.00	-
380	-	-	524367.76	2181590.47	Аналитический	0.10	-
381	524340.67	2181565.07	-	-	Аналитический	0.10	-
382	524344.30	2181553.73	-	-	Картометрический	5.00	-
383	524328.22	2181539.20	-	-	Картометрический	5.00	-
384	524339.41	2181527.66	-	-	Картометрический	5.00	-
385	524330.39	2181519.93	-	-	Картометрический	5.00	-
386	524328.32	2181518.28	-	-	Картометрический	5.00	-
387	524344.30	2181499.49	-	-	Картометрический	5.00	-

1	2	3	4	5	6	7	8
388	524364.92	2181519.16	-	-	Картометрический	5.00	-
389	524372.48	2181511.70	-	-	Картометрический	5.00	-
390	524373.77	2181510.23	-	-	Картометрический	5.00	-
391	524387.81	2181497.12	-	-	Картометрический	5.00	-
392	524391.53	2181493.64	-	-	Картометрический	5.00	-
393	524404.78	2181508.01	-	-	Картометрический	5.00	-
394	524420.18	2181526.28	-	-	Картометрический	5.00	-
395	-	-	524432.33	2181522.67	Картометрический	5.00	-
396	524430.47	2181517.15	-	-	Картометрический	5.00	-
397	524447.78	2181511.23	-	-	Картометрический	5.00	-
398	524448.48	2181513.31	-	-	Картометрический	5.00	-
399	524450.50	2181512.63	-	-	Картометрический	5.00	-
400	524484.72	2181500.66	-	-	Картометрический	5.00	-
401	524488.87	2181508.99	-	-	Картометрический	5.00	-
402	524502.11	2181503.49	-	-	Картометрический	5.00	-
403	524460.75	2181424.21	-	-	Картометрический	5.00	-
404	524453.71	2181411.76	-	-	Картометрический	5.00	-
405	524428.87	2181364.82	-	-	Картометрический	5.00	-
406	524425.00	2181356.20	-	-	Картометрический	5.00	-
407	524413.15	2181321.54	-	-	Картометрический	5.00	-
408	524393.22	2181239.61	-	-	Картометрический	5.00	-
409	524449.80	2181224.64	-	-	Картометрический	5.00	-
410	524507.75	2181218.23	-	-	Картометрический	5.00	-
411	524514.95	2181328.75	-	-	Картометрический	5.00	-
412	524526.94	2181327.05	-	-	Картометрический	5.00	-
413	524546.92	2181324.92	-	-	Картометрический	5.00	-
414	524571.39	2181328.56	-	-	Картометрический	5.00	-
415	524620.17	2181312.39	-	-	Картометрический	5.00	-
416	524648.87	2181310.62	-	-	Картометрический	5.00	-
417	524686.58	2181307.03	-	-	Картометрический	5.00	-
418	524686.63	2181335.12	-	-	Картометрический	5.00	-
419	524687.19	2181349.69	-	-	Картометрический	5.00	-
420	524711.69	2181350.22	-	-	Аналитический	0.10	-
421	524728.07	2181355.36	-	-	Аналитический	0.10	-
422	524716.42	2181418.76	-	-	Аналитический	0.10	-
423	524710.21	2181427.58	-	-	Аналитический	0.10	-
424	524696.51	2181432.97	-	-	Аналитический	0.10	-
425	524665.81	2181488.67	-	-	Картометрический	5.00	-
426	524764.67	2181478.04	-	-	Картометрический	5.00	-
427	524856.60	2181468.23	-	-	Картометрический	5.00	-
428	524900.87	2181460.21	-	-	Картометрический	5.00	-
429	524963.79	2181446.58	-	-	Картометрический	5.00	-
430	525082.43	2181402.54	-	-	Картометрический	5.00	-
431	525111.19	2181390.95	-	-	Картометрический	5.00	-
432	525132.69	2181377.32	-	-	Картометрический	5.00	-
433	525194.90	2181333.50	-	-	Картометрический	5.00	-
434	525216.27	2181311.12	-	-	Картометрический	5.00	-
435	525220.36	2181298.17	-	-	Картометрический	5.00	-
436	525192.62	2181219.80	-	-	Картометрический	5.00	-
437	525188.16	2181208.33	-	-	Картометрический	5.00	-
438	-	-	525092.61	2181211.34	Картометрический	5.00	-

1	2	3	4	5	6	7	8
439	-	-	525072.17	2181214.36	Картометрический	5.00	-
440	-	-	524898.78	2181315.31	Картометрический	5.00	-
441	-	-	524895.14	2181279.17	Картометрический	5.00	-
442	-	-	524914.03	2181075.64	Картометрический	5.00	-
443	-	-	524988.60	2181068.39	Картометрический	5.00	-
444	524986.41	2180983.69	-	-	Аналитический	0.10	-
445	524977.62	2180891.46	-	-	Аналитический	0.10	-
446	524978.51	2180856.27	-	-	Аналитический	0.10	-
447	524965.34	2180810.28	-	-	Картометрический	5.00	-
448	524947.32	2180794.97	-	-	Картометрический	5.00	-
449	524899.87	2180794.01	-	-	Картометрический	5.00	-
450	524816.59	2180797.88	-	-	Картометрический	5.00	-
451	524775.92	2180809.89	-	-	Картометрический	5.00	-
452	524733.31	2180828.87	-	-	Картометрический	5.00	-
453	524723.10	2180799.95	-	-	Картометрический	5.00	-
454	524716.56	2180736.93	-	-	Картометрический	5.00	-
455	524709.86	2180673.88	-	-	Картометрический	5.00	-
141	524708.34	2180628.53	-	-	Картометрический	5.00	-
456	524681.89	2180973.45	-	-	Аналитический	0.10	-
457	524688.48	2181081.52	-	-	Аналитический	0.10	-
458	524660.97	2181090.24	-	-	Аналитический	0.10	-
459	-	-	524655.90	2181093.36	Аналитический	0.10	-
460	-	-	524649.53	2181094.72	Аналитический	0.10	-
461	-	-	524646.61	2181099.08	Аналитический	0.10	-
462	524642.00	2181101.92	-	-	Аналитический	0.10	-
463	-	-	524641.20	2181107.12	Аналитический	0.10	-
464	-	-	524638.27	2181111.49	Аналитический	0.10	-
465	-	-	524634.68	2181115.10	Аналитический	0.10	-
466	-	-	524633.82	2181115.72	Аналитический	0.10	-
467	-	-	524578.79	2181121.86	Аналитический	0.10	-
468	-	-	524576.93	2181123.65	Аналитический	0.10	-
469	-	-	524563.75	2181124.70	Аналитический	0.10	-
470	-	-	524518.26	2181127.57	Аналитический	0.10	-
471	-	-	524518.17	2181120.15	Аналитический	0.10	-
472	-	-	524519.25	2181087.92	Аналитический	0.10	-
473	524519.46	2181081.62	-	-	Картометрический	5.00	-
474	524552.23	2181081.14	-	-	Аналитический	0.10	-
475	524551.48	2181058.70	-	-	Аналитический	0.10	-
476	524551.67	2181048.63	-	-	Аналитический	0.10	-
477	524550.34	2181041.63	-	-	Аналитический	0.10	-
478	524548.15	2180989.62	-	-	Аналитический	0.10	-
479	524625.16	2180981.33	-	-	Аналитический	0.10	-
456	524681.89	2180973.45	-	-	Аналитический	0.10	-
480	524334.97	2180702.35	-	-	Картометрический	5.00	-
481	524337.97	2180702.81	-	-	Картометрический	5.00	-
482	524339.69	2180705.25	-	-	Картометрический	5.00	-
483	524359.53	2180882.05	-	-	Картометрический	5.00	-
484	524299.75	2180882.61	-	-	Картометрический	5.00	-
485	524299.65	2180877.25	-	-	Картометрический	5.00	-

1	2	3	4	5	6	7	8
486	524299.85	2180852.53	-	-	Картометрический	5.00	-
487	524299.22	2180845.45	-	-	Картометрический	5.00	-
488	524339.32	2180845.91	-	-	Картометрический	5.00	-
489	524339.10	2180841.92	-	-	Картометрический	5.00	-
490	524326.59	2180842.30	-	-	Картометрический	5.00	-
491	524315.91	2180842.07	-	-	Картометрический	5.00	-
492	524304.77	2180839.98	-	-	Картометрический	5.00	-
493	524277.02	2180840.82	-	-	Картометрический	5.00	-
494	524253.33	2180835.76	-	-	Картометрический	5.00	-
495	524245.34	2180826.65	-	-	Картометрический	5.00	-
496	524236.48	2180812.50	-	-	Картометрический	5.00	-
497	524234.24	2180805.08	-	-	Картометрический	5.00	-
498	524222.83	2180806.47	-	-	Картометрический	5.00	-
499	524216.37	2180739.73	-	-	Картометрический	5.00	-
500	524215.89	2180726.50	-	-	Картометрический	5.00	-
501	524260.27	2180714.43	-	-	Картометрический	5.00	-
502	524327.08	2180702.43	-	-	Картометрический	5.00	-
480	524334.97	2180702.35	-	-	Картометрический	5.00	-
503	523194.90	2180908.69	-	-	Картометрический	5.00	-
504	523130.54	2180890.07	-	-	Картометрический	5.00	-
505	523064.21	2180828.41	-	-	Картометрический	5.00	-
506	522939.71	2180796.15	-	-	Картометрический	5.00	-
507	522863.05	2180789.18	-	-	Картометрический	5.00	-
508	522856.97	2180871.94	-	-	Картометрический	5.00	-
509	522650.55	2180803.92	-	-	Аналитический	2.50	-
510	522566.94	2180761.92	-	-	Аналитический	2.50	-
511	522500.80	2180741.92	-	-	Аналитический	2.50	-
512	522419.42	2180737.04	-	-	Аналитический	2.50	-
513	522275.23	2180812.29	-	-	Аналитический	2.50	-
514	522272.50	2180776.03	-	-	Картометрический	5.00	-
515	522267.66	2180775.48	-	-	Картометрический	5.00	-
516	522266.72	2180776.23	-	-	Картометрический	5.00	-
517	522191.33	2180766.73	-	-	Аналитический	2.50	-
518	522065.58	2180772.90	-	-	Аналитический	2.50	-
519	522020.45	2180954.05	-	-	Аналитический	2.50	-
520	522240.52	2181001.80	-	-	Аналитический	2.50	-
521	522181.64	2181237.69	-	-	Аналитический	2.50	-
522	522224.52	2181268.09	-	-	Аналитический	2.50	-
523	522415.20	2181332.96	-	-	Аналитический	2.50	-
524	522525.20	2181348.51	-	-	Аналитический	2.50	-
525	522596.51	2181348.13	-	-	Аналитический	2.50	-
526	522612.00	2181300.97	-	-	Картометрический	5.00	-
527	522643.18	2181252.35	-	-	Картометрический	5.00	-
528	522688.69	2181199.28	-	-	Картометрический	5.00	-
529	522727.43	2181136.53	-	-	Картометрический	5.00	-
530	522782.05	2181114.06	-	-	Картометрический	5.00	-
531	522830.08	2181104.77	-	-	Картометрический	5.00	-
532	522846.74	2181102.06	-	-	Картометрический	5.00	-
533	522888.96	2181084.24	-	-	Картометрический	5.00	-
534	522945.13	2181041.24	-	-	Картометрический	5.00	-

1	2	3	4	5	6	7	8
535	522984.64	2181035.43	-	-	Картометрический	5.00	-
536	523002.07	2181038.91	-	-	Картометрический	5.00	-
537	523034.22	2181055.57	-	-	Картометрический	5.00	-
538	523114.02	2181071.07	-	-	Картометрический	5.00	-
539	523160.12	2181072.23	-	-	Картометрический	5.00	-
540	523180.43	2181045.65	-	-	Картометрический	5.00	-
541	523176.78	2181016.45	-	-	Картометрический	5.00	-
542	523181.81	2180938.20	-	-	Картометрический	5.00	-
503	523194.90	2180908.69	-	-	Картометрический	5.00	-
3.Сведения о характерных точках части (частей) границы объекта							
Часть №							
-	-	-	-	-	-	-	-

».

Приложение № 4
к приказу министерства
архитектуры и градостроительства
Воронежской области
от 21.07.2025 № 45-01-04/343

«ГРАФИЧЕСКОЕ ОПИСАНИЕ

местоположения границ

Зона застройки малоэтажными многоквартирными жилыми домами села Щучье - Ж2/1

(наименование объекта, местоположение границ которого описано

(далее - объект)

Раздел 1

Сведения об объекте		
№ п/п	Характеристики объекта	Описание характеристик
1	2	3
1	Местоположение объекта	Воронежская область, Эртильский муниципальный район, Щучинское сельское поселение, село Щучье
2	Площадь объекта ± величина погрешности определения площади ($P \pm \Delta P$)	-
3	Иные характеристики объекта	-

Раздел 2

Сведения о местоположении границ объекта					
1. Система координат: МСК - 36, зона 2					
2. Сведения о характерных точках границ объекта					
Обозначение характерных точек границ	Координаты, м		Метод определения координат характерной точки	Средняя квадратическая погрешность положения характерной точки (Mt), м	Описание обозначения точки на местности (при наличии)
	X	Y			
1	2	3	4	5	6
1	524633.86	2181633.10	Картометрический	5.00	-
2	524597.92	2181640.23	Аналитический	0.10	-
3	524601.88	2181651.31	Аналитический	0.10	-
4	524596.64	2181652.83	Аналитический	0.10	-
5	524598.89	2181661.48	Аналитический	0.10	-
6	524590.26	2181663.78	Аналитический	0.10	-
7	524576.10	2181656.06	Картометрический	5.00	-
8	524536.85	2181665.93	Картометрический	5.00	-
9	524546.10	2181720.91	Картометрический	5.00	-
10	524561.75	2181765.99	Аналитический	0.10	-
11	524574.91	2181795.38	Аналитический	0.10	-
12	524640.64	2181766.00	Картометрический	5.00	-
13	524645.18	2181733.47	Картометрический	5.00	-
14	524644.97	2181704.18	Картометрический	5.00	-
15	524655.27	2181695.10	Картометрический	5.00	-
16	524651.64	2181643.63	Картометрический	5.00	-
17	524635.16	2181645.53	Картометрический	5.00	-
1	524633.86	2181633.10	Картометрический	5.00	-
3. Сведения о характерных точках части (частей) границы объекта					
Обозначение характерных точек части границы	Координаты, м		Метод определения координат характерной точки	Средняя квадратическая погрешность положения характерной точки (Mt), м	Описание обозначения точки на местности (при наличии)
	X	Y			
1	2	3	4	5	6
Часть №					
-	-	-	-	-	-

Раздел 3

Сведения о местоположении измененных (уточненных) границ объекта							
1. Система координат: -							
2. Сведения о характерных точках границ объекта							
Обозначение характерных точек границ	Существующие координаты, м		Измененные (уточненные) координаты, м		Метод определения координат характерной точки	Средняя квадратическая погрешность положения характерной точки (Mt), м	Описание обозначения точки на местности (при наличии)
	X	Y	X	Y			
1	2	3	4	5	6	7	8
-	-	-	-	-	-	-	-
3. Сведения о характерных точках части (частей) границы объекта							
Часть №							
-	-	-	-	-	-	-	-

».

Приложение № 5
к приказу министерства
архитектуры и градостроительства
Воронежской области
от 21.07.2025 № 45-01-04/343

«ГРАФИЧЕСКОЕ ОПИСАНИЕ
местоположения границ
Общественно-деловая зона села Щучье - ОД/1

(наименование объекта, местоположение границ которого описано
(далее - объект)

Раздел I

Сведения об объекте		
№ п/п	Характеристики объекта	Описание характеристик
1	2	3
1	Местоположение объекта	Воронежская область, Эртильский муниципальный район, Щучинское сельское поселение, село Щучье
2	Площадь объекта ± величина погрешности определения площади ($P \pm \text{Дельта } P$)	-
3	Иные характеристики объекта	-

Раздел 2

Сведения о местоположении границ объекта					
1. Система координат: -					
2. Сведения о характерных точках границ объекта					
Обозначение характерных точек границ	Координаты, м		Метод определения координат характерной точки	Средняя квадратическая погрешность положения характерной точки (Mt), м	Описание обозначения точки на местности (при наличии)
	X	Y			
1	2	3	4	5	6
-	-	-	-	-	-
3. Сведения о характерных точках части (частей) границы объекта					
Обозначение характерных точек части границы	Координаты, м		Метод определения координат характерной точки	Средняя квадратическая погрешность положения характерной точки (Mt), м	Описание обозначения точки на местности (при наличии)
	X	Y			
1	2	3	4	5	6
Часть №					
-	-	-	-	-	-

Раздел 3

Сведения о местоположении измененных (уточненных) границ объекта							
1. Система координат: МСК - 36, зона 2							
2. Сведения о характерных точках границ объекта							
Обозначение характерных точек границ	Существующие координаты, м		Измененные (уточненные) координаты, м		Метод определения координат характерной точки	Средняя квадратиче- ская погрешнос- ть положения характерно- й точки (Mt), м	Описание обозначен- ия точки на местности (при наличии)
	X	Y	X	Y			
1	2	3	4	5	6	7	8
1	524337.97	2180702.81	-	-	Аналитический	0.10	-
2	524334.97	2180702.35	-	-	Аналитический	0.10	-
3	524327.08	2180702.43	-	-	Аналитический	0.10	-
4	524260.27	2180714.43	-	-	Картометрический	5.00	-
5	524215.89	2180726.50	-	-	Картометрический	5.00	-
6	524216.37	2180739.73	-	-	Картометрический	5.00	-
7	524222.83	2180806.47	-	-	Картометрический	5.00	-
8	524234.24	2180805.08	-	-	Картометрический	5.00	-
9	524236.48	2180812.50	-	-	Картометрический	5.00	-
10	524245.34	2180826.65	-	-	Картометрический	5.00	-
11	524253.33	2180835.76	-	-	Картометрический	5.00	-
12	524277.02	2180840.82	-	-	Картометрический	5.00	-
13	524304.77	2180839.98	-	-	Картометрический	5.00	-
14	524315.91	2180842.07	-	-	Картометрический	5.00	-
15	524326.59	2180842.30	-	-	Картометрический	5.00	-
16	524339.10	2180841.92	-	-	Картометрический	5.00	-
17	524339.32	2180845.91	-	-	Картометрический	5.00	-
18	524299.22	2180845.45	-	-	Картометрический	5.00	-
19	524299.85	2180852.53	-	-	Картометрический	5.00	-
20	524299.65	2180877.25	-	-	Картометрический	5.00	-
21	524299.75	2180882.61	-	-	Картометрический	5.00	-
22	524359.53	2180882.05	-	-	Картометрический	5.00	-
23	524339.69	2180705.25	-	-	Картометрический	5.00	-
1	524337.97	2180702.81	-	-	Аналитический	0.10	-
24	524681.89	2180973.45	-	-	Аналитический	0.10	-
25	524625.16	2180981.33	-	-	Аналитический	0.10	-
26	524548.15	2180989.62	-	-	Аналитический	0.10	-
27	524550.34	2181041.63	-	-	Аналитический	0.10	-
28	524551.67	2181048.63	-	-	Аналитический	0.10	-
29	524551.48	2181058.70	-	-	Аналитический	0.10	-
30	524552.23	2181081.14	-	-	Аналитический	0.10	-
31	524519.46	2181081.62	-	-	Картометрический	5.00	-
32	-	-	524519.25	2181087.92	Аналитический	0.10	-
33	-	-	524518.17	2181120.15	Аналитический	0.10	-
34	-	-	524518.26	2181127.57	Аналитический	0.10	-

1	2	3	4	5	6	7	8
35	-	-	524563.75	2181124.70	Аналитический	0.10	-
36	-	-	524576.93	2181123.65	Аналитический	0.10	-
37	-	-	524578.79	2181121.86	Аналитический	0.10	-
38	-	-	524633.82	2181115.72	Аналитический	0.10	-
39	-	-	524634.68	2181115.10	Аналитический	0.10	-
40	-	-	524638.27	2181111.49	Аналитический	0.10	-
41	-	-	524641.20	2181107.12	Аналитический	0.10	-
42	524642.00	2181101.92	-	-	Аналитический	0.10	-
43	-	-	524646.61	2181099.08	Аналитический	0.10	-
44	-	-	524649.53	2181094.72	Аналитический	0.10	-
45	-	-	524655.90	2181093.36	Аналитический	0.10	-
46	524660.97	2181090.24	-	-	Аналитический	0.10	-
47	524688.48	2181081.52	-	-	Аналитический	0.10	-
24	524681.89	2180973.45	-	-	Аналитический	0.10	-
48	524686.63	2181335.12	-	-	Картометрический	5.00	-
49	524651.84	2181337.61	-	-	Аналитический	0.10	-
50	524587.74	2181344.15	-	-	Аналитический	0.10	-
51	524588.25	2181393.05	-	-	Аналитический	0.10	-
52	524587.57	2181393.05	-	-	Аналитический	0.10	-
53	524587.68	2181413.50	-	-	Картометрический	5.00	-
54	524587.62	2181432.54	-	-	Картометрический	5.00	-
55	524580.19	2181432.60	-	-	Картометрический	5.00	-
56	524532.96	2181432.98	-	-	Картометрический	5.00	-
57	524532.68	2181432.98	-	-	Картометрический	5.00	-
58	524530.42	2181370.56	-	-	Картометрический	5.00	-
59	524494.80	2181364.60	-	-	Картометрический	5.00	-
60	524486.77	2181376.36	-	-	Картометрический	5.00	-
61	524470.90	2181345.99	-	-	Картометрический	5.00	-
62	524454.21	2181353.42	-	-	Картометрический	5.00	-
63	524428.87	2181364.82	-	-	Картометрический	5.00	-
64	524453.71	2181411.76	-	-	Картометрический	5.00	-
65	524460.75	2181424.21	-	-	Картометрический	5.00	-
66	524502.11	2181503.49	-	-	Картометрический	5.00	-
67	524505.30	2181507.80	-	-	Картометрический	5.00	-
68	524508.29	2181509.94	-	-	Картометрический	5.00	-
69	524511.46	2181510.30	-	-	Картометрический	5.00	-
70	524577.96	2181500.32	-	-	Картометрический	5.00	-
71	524597.32	2181497.08	-	-	Картометрический	5.00	-
72	524665.81	2181488.67	-	-	Картометрический	5.00	-
73	524696.51	2181432.97	-	-	Аналитический	0.10	-
74	524710.21	2181427.58	-	-	Аналитический	0.10	-
75	524716.42	2181418.76	-	-	Аналитический	0.10	-
76	524728.07	2181355.36	-	-	Аналитический	0.10	-
77	524711.69	2181350.22	-	-	Аналитический	0.10	-
78	524687.19	2181349.69	-	-	Картометрический	5.00	-
48	524686.63	2181335.12	-	-	Картометрический	5.00	-
79	524484.72	2181500.66	-	-	Картометрический	5.00	-
80	524450.50	2181512.63	-	-	Картометрический	5.00	-
81	524448.48	2181513.31	-	-	Картометрический	5.00	-

1	2	3	4	5	6	7	8
82	524447.78	2181511.23	-	-	Картометрический	5.00	-
83	524430.47	2181517.15	-	-	Картометрический	5.00	-
84	-	-	524432.36	2181522.68	Картометрический	5.00	-
85	524420.18	2181526.28	-	-	Картометрический	5.00	-
86	524404.78	2181508.01	-	-	Картометрический	5.00	-
87	524391.53	2181493.64	-	-	Картометрический	5.00	-
88	524387.81	2181497.12	-	-	Картометрический	5.00	-
89	524373.77	2181510.23	-	-	Картометрический	5.00	-
90	524372.48	2181511.70	-	-	Картометрический	5.00	-
91	524364.92	2181519.16	-	-	Картометрический	5.00	-
92	524344.30	2181499.49	-	-	Картометрический	5.00	-
93	524328.32	2181518.28	-	-	Картометрический	5.00	-
94	524330.39	2181519.93	-	-	Картометрический	5.00	-
95	524339.41	2181527.66	-	-	Картометрический	5.00	-
96	524328.22	2181539.20	-	-	Картометрический	5.00	-
97	524344.30	2181553.73	-	-	Картометрический	5.00	-
98	524340.67	2181565.07	-	-	Аналитический	0.10	-
99	524367.76	2181590.47	-	-	Аналитический	0.10	-
100	524370.45	2181593.43	-	-	Картометрический	5.00	-
101	524376.06	2181597.60	-	-	Картометрический	5.00	-
102	524388.07	2181582.00	-	-	Картометрический	5.00	-
103	524411.31	2181561.47	-	-	Картометрический	5.00	-
104	524436.69	2181600.40	-	-	Картометрический	5.00	-
105	524478.76	2181666.60	-	-	Картометрический	5.00	-
106	524480.91	2181669.97	-	-	Картометрический	5.00	-
107	524499.94	2181695.52	-	-	Картометрический	5.00	-
108	524531.79	2181723.39	-	-	Картометрический	5.00	-
109	-	-	524546.10	2181720.91	Картометрический	5.00	-
110	-	-	524536.85	2181665.93	Картометрический	5.00	-
111	-	-	524576.10	2181656.06	Картометрический	5.00	-
112	524574.14	2181630.22	-	-	Аналитический	0.10	-
113	524573.31	2181616.10	-	-	Картометрический	5.00	-
114	524601.24	2181607.34	-	-	Картометрический	5.00	-
115	524594.26	2181580.45	-	-	Картометрический	5.00	-
116	524575.62	2181587.05	-	-	Картометрический	5.00	-
117	524573.72	2181565.37	-	-	Картометрический	5.00	-
118	524572.78	2181556.40	-	-	Картометрический	5.00	-
119	524569.14	2181556.73	-	-	Картометрический	5.00	-
120	524563.83	2181557.22	-	-	Картометрический	5.00	-
121	524563.65	2181554.90	-	-	Картометрический	5.00	-
122	524561.90	2181555.02	-	-	Картометрический	5.00	-
123	524559.68	2181553.92	-	-	Картометрический	5.00	-
124	524545.43	2181556.37	-	-	Картометрический	5.00	-
125	524543.06	2181555.62	-	-	Картометрический	5.00	-
126	524539.35	2181554.77	-	-	Картометрический	5.00	-
127	524538.51	2181544.00	-	-	Картометрический	5.00	-
128	524544.00	2181544.00	-	-	Картометрический	5.00	-
129	524544.00	2181534.00	-	-	Картометрический	5.00	-
130	524543.89	2181523.83	-	-	Картометрический	5.00	-
131	524543.70	2181517.99	-	-	Картометрический	5.00	-
132	524516.21	2181522.36	-	-	Картометрический	5.00	-

1	2	3	4	5	6	7	8
133	524513.18	2181523.50	-	-	Картометрический	5.00	-
134	524510.50	2181529.03	-	-	Картометрический	5.00	-
135	524511.06	2181535.31	-	-	Картометрический	5.00	-
136	524501.02	2181538.13	-	-	Картометрический	5.00	-
137	524499.45	2181535.08	-	-	Картометрический	5.00	-
138	524497.89	2181533.52	-	-	Картометрический	5.00	-
139	524495.86	2181532.87	-	-	Картометрический	5.00	-
140	524491.08	2181534.57	-	-	Картометрический	5.00	-
141	524486.03	2181522.98	-	-	Картометрический	5.00	-
142	524489.86	2181520.86	-	-	Картометрический	5.00	-
143	524490.91	2181519.22	-	-	Картометрический	5.00	-
144	524491.46	2181516.90	-	-	Картометрический	5.00	-
145	524488.87	2181508.99	-	-	Картометрический	5.00	-
79	524484.72	2181500.66	-	-	Картометрический	5.00	-
146	524640.64	2181766.00	-	-	Картометрический	5.00	-
147	-	-	524574.91	2181795.38	Картометрический	5.00	-
148	-	-	524621.08	2181898.38	Аналитический	0.10	-
149	524667.36	2181817.13	-	-	Картометрический	5.00	-
146	524640.64	2181766.00	-	-	Картометрический	5.00	-
3. Сведения о характерных точках части (частей) границы объекта							
Часть №							
-	-	-	-	-	-	-	-

».

Приложение № 6
к приказу министерства
архитектуры и градостроительства
Воронежской области
от 21.07.2025 № 45-01-04/343

«ГРАФИЧЕСКОЕ ОПИСАНИЕ

местоположения границ

Зона улиц, дорог, инженерной и транспортной инфраструктуры села Щучье - ИТ1/1

(наименование объекта, местоположение границ которого описано
(далее - объект)

Раздел I

Сведения об объекте		
№ п/п	Характеристики объекта	Описание характеристик
1	2	3
1	Местоположение объекта	Воронежская область, Эртильский муниципальный район, Щучинское сельское поселение, село Щучье
2	Площадь объекта \pm величина погрешности определения площади ($P \pm \text{Дельта } P$)	-
3	Иные характеристики объекта	-

Раздел 2

Сведения о местоположении границ объекта					
1. Система координат: -					
2. Сведения о характерных точках границ объекта					
Обозначение характерных точек границ	Координаты, м		Метод определения координат характерной точки	Средняя квадратическая погрешность положения характерной точки (Mt), м	Описание обозначения точки на местности (при наличии)
	X	Y			
1	2	3	4	5	6
-	-	-	-	-	-
3. Сведения о характерных точках части (частей) границы объекта					
Обозначение характерных точек части границы	Координаты, м		Метод определения координат характерной точки	Средняя квадратическая погрешность положения характерной точки (Mt), м	Описание обозначения точки на местности (при наличии)
	X	Y			
1	2	3	4	5	6
Часть №					
-	-	-	-	-	-

Раздел 3

Сведения о местоположении измененных (уточненных) границ объекта							
1. Система координат: МСК - 36, зона 2							
2. Сведения о характерных точках границ объекта							
Обозначение характерных точек границ	Существующие координаты, м		Измененные (уточненные) координаты, м		Метод определения координат характерной точки	Средняя квадратиче- ская погрешнос- ть положения характерно- й точки (Mt), м	Описание обозначен- ия точки на местности (при наличии)
	X	Y	X	Y			
1	2	3	4	5	6	7	8
1	-	-	527250.52	2181303.62	Аналитический	0.50	-
2	527250.33	2181303.80	-	-	Картометрический	5.00	-
3	527249.90	2181304.21	-	-	Картометрический	5.00	-
4	527180.79	2181307.55	-	-	Картометрический	5.00	-
5	526899.30	2181285.73	-	-	Картометрический	5.00	-
6	526604.77	2181263.77	-	-	Картометрический	5.00	-
7	526508.83	2181249.04	-	-	Картометрический	5.00	-
8	526178.06	2181178.04	-	-	Картометрический	5.00	-
9	526176.61	2181176.84	-	-	Картометрический	5.00	-
10	526175.96	2181174.23	-	-	Картометрический	5.00	-
11	526168.55	2181172.01	-	-	Картометрический	5.00	-
12	526165.04	2181175.27	-	-	Картометрический	5.00	-
13	526163.38	2181175.51	-	-	Картометрический	5.00	-
14	526071.49	2181151.33	-	-	Картометрический	5.00	-
15	525878.35	2181113.82	-	-	Картометрический	5.00	-
16	525832.36	2181110.06	-	-	Картометрический	5.00	-
17	525698.11	2181120.44	-	-	Картометрический	5.00	-
18	525648.09	2181126.99	-	-	Картометрический	5.00	-
19	525609.27	2181139.32	-	-	Картометрический	5.00	-
20	525388.34	2181210.14	-	-	Картометрический	5.00	-
21	525377.59	2181212.22	-	-	Картометрический	5.00	-
22	525367.25	2181207.85	-	-	Картометрический	5.00	-
23	525353.52	2181210.50	-	-	Картометрический	5.00	-
24	525348.21	2181222.75	-	-	Картометрический	5.00	-
25	525344.56	2181225.02	-	-	Картометрический	5.00	-
26	-	-	525266.06	2181247.94	Аналитический	0.10	-
27	-	-	525243.95	2181233.92	Аналитический	0.10	-
28	-	-	525233.06	2181227.02	Аналитический	0.10	-
29	-	-	525238.20	2181215.79	Аналитический	0.10	-
30	-	-	525238.57	2181215.02	Аналитический	0.10	-
31	525238.32	2181214.85	-	-	Аналитический	0.10	-
32	525215.31	2181203.62	-	-	Аналитический	0.10	-
33	525195.14	2181146.76	-	-	Картометрический	5.00	-
34	525191.17	2181135.58	-	-	Картометрический	5.00	-
35	525161.63	2181052.54	-	-	Картометрический	5.00	-
36	-	-	525145.38	2181006.85	Картометрический	5.00	-

1	2	3	4	5	6	7	8
37	525131.03	2181010.59	-	-	Картометрический	5.00	-
38	525121.92	2181012.96	-	-	Картометрический	5.00	-
39	525117.30	2181014.16	-	-	Картометрический	5.00	-
40	525119.54	2181020.49	-	-	Картометрический	5.00	-
41	525152.91	2181114.76	-	-	Картометрический	5.00	-
42	525164.24	2181146.77	-	-	Картометрический	5.00	-
43	525188.16	2181208.33	-	-	Картометрический	5.00	-
44	525192.62	2181219.80	-	-	Картометрический	5.00	-
45	525220.36	2181298.17	-	-	Картометрический	5.00	-
46	525216.27	2181311.12	-	-	Картометрический	5.00	-
47	525194.90	2181333.50	-	-	Картометрический	5.00	-
48	525132.69	2181377.32	-	-	Картометрический	5.00	-
49	525111.19	2181390.95	-	-	Картометрический	5.00	-
50	525082.43	2181402.54	-	-	Картометрический	5.00	-
51	524963.79	2181446.58	-	-	Картометрический	5.00	-
52	524900.87	2181460.21	-	-	Картометрический	5.00	-
53	524856.60	2181468.23	-	-	Картометрический	5.00	-
54	524764.67	2181478.04	-	-	Картометрический	5.00	-
55	524665.81	2181488.67	-	-	Картометрический	5.00	-
56	524597.32	2181497.08	-	-	Картометрический	5.00	-
57	524577.96	2181500.32	-	-	Картометрический	5.00	-
58	524511.46	2181510.30	-	-	Картометрический	5.00	-
59	524508.29	2181509.94	-	-	Картометрический	5.00	-
60	524505.30	2181507.80	-	-	Картометрический	5.00	-
61	524502.11	2181503.49	-	-	Картометрический	5.00	-
62	524488.87	2181508.99	-	-	Картометрический	5.00	-
63	524491.46	2181516.90	-	-	Картометрический	5.00	-
64	524490.91	2181519.22	-	-	Картометрический	5.00	-
65	524489.86	2181520.86	-	-	Картометрический	5.00	-
66	524486.03	2181522.98	-	-	Картометрический	5.00	-
67	524491.08	2181534.57	-	-	Картометрический	5.00	-
68	524495.86	2181532.87	-	-	Картометрический	5.00	-
69	524497.89	2181533.52	-	-	Картометрический	5.00	-
70	524499.45	2181535.08	-	-	Картометрический	5.00	-
71	524501.02	2181538.13	-	-	Картометрический	5.00	-
72	524511.06	2181535.31	-	-	Картометрический	5.00	-
73	524510.50	2181529.03	-	-	Картометрический	5.00	-
74	524513.18	2181523.50	-	-	Картометрический	5.00	-
75	524516.21	2181522.36	-	-	Картометрический	5.00	-
76	524597.52	2181509.18	-	-	Картометрический	5.00	-
77	524669.78	2181499.75	-	-	Картометрический	5.00	-
78	524758.67	2181492.99	-	-	Картометрический	5.00	-
79	524838.08	2181483.86	-	-	Картометрический	5.00	-
80	524859.70	2181481.73	-	-	Картометрический	5.00	-
81	524896.03	2181475.97	-	-	Картометрический	5.00	-
82	524949.70	2181464.37	-	-	Картометрический	5.00	-
83	525000.03	2181446.94	-	-	Картометрический	5.00	-
84	525094.37	2181411.35	-	-	Картометрический	5.00	-
85	525109.41	2181405.25	-	-	Картометрический	5.00	-
86	525127.35	2181395.60	-	-	Картометрический	5.00	-
87	525159.80	2181372.30	-	-	Картометрический	5.00	-

1	2	3	4	5	6	7	8
88	525193.35	2181349.70	-	-	Картометрический	5.00	-
89	525230.61	2181329.49	-	-	Картометрический	5.00	-
90	525234.19	2181340.41	-	-	Картометрический	5.00	-
91	525253.02	2181397.50	-	-	Картометрический	5.00	-
92	525282.94	2181488.20	-	-	Аналитический	0.10	-
93	525315.68	2181587.43	-	-	Аналитический	0.10	-
94	525343.83	2181672.74	-	-	Аналитический	0.10	-
95	525346.97	2181682.41	-	-	Аналитический	0.10	-
96	525355.19	2181707.74	-	-	Аналитический	0.10	-
97	525333.26	2181717.78	-	-	Аналитический	0.10	-
98	525319.49	2181727.67	-	-	Аналитический	0.10	-
99	525320.20	2181734.02	-	-	Аналитический	0.10	-
100	525325.50	2181736.14	-	-	Аналитический	0.10	-
101	525344.46	2181732.20	-	-	Аналитический	0.10	-
102	525352.75	2181729.71	-	-	Аналитический	0.10	-
103	525377.22	2181722.32	-	-	Картометрический	5.00	-
104	525390.83	2181759.37	-	-	Картометрический	5.00	-
105	525393.99	2181758.39	-	-	Картометрический	5.00	-
106	525377.79	2181722.13	-	-	Картометрический	5.00	-
107	525464.20	2181703.46	-	-	Картометрический	5.00	-
108	525462.35	2181690.37	-	-	Аналитический	0.10	-
109	525460.11	2181685.04	-	-	Аналитический	0.10	-
110	525456.33	2181682.72	-	-	Аналитический	0.10	-
111	525412.59	2181689.79	-	-	Аналитический	0.10	-
112	525394.61	2181693.07	-	-	Аналитический	0.10	-
113	525393.08	2181693.35	-	-	Картометрический	5.00	-
114	525359.49	2181600.81	-	-	Картометрический	5.00	-
115	525325.37	2181506.82	-	-	Картометрический	5.00	-
116	525312.28	2181470.76	-	-	Картометрический	5.00	-
117	525295.22	2181423.76	-	-	Картометрический	5.00	-
118	525258.69	2181323.12	-	-	Картометрический	5.00	-
119	525257.13	2181318.82	-	-	Картометрический	5.00	-
120	525249.58	2181298.02	-	-	Картометрический	5.00	-
121	525262.41	2181280.39	-	-	Картометрический	5.00	-
122	525268.98	2181275.78	-	-	Картометрический	5.00	-
123	525305.75	2181253.66	-	-	Картометрический	5.00	-
124	525366.09	2181232.75	-	-	Картометрический	5.00	-
125	525501.77	2181189.88	-	-	Картометрический	5.00	-
126	525604.62	2181154.38	-	-	Картометрический	5.00	-
127	525650.97	2181142.42	-	-	Картометрический	5.00	-
128	525726.62	2181133.04	-	-	Картометрический	5.00	-
129	525796.35	2181127.53	-	-	Картометрический	5.00	-
130	525844.91	2181125.74	-	-	Картометрический	5.00	-
131	525870.82	2181128.56	-	-	Картометрический	5.00	-
132	525892.25	2181133.34	-	-	Картометрический	5.00	-
133	525924.01	2181139.49	-	-	Картометрический	5.00	-
134	525960.11	2181147.26	-	-	Картометрический	5.00	-
135	526095.22	2181176.46	-	-	Картометрический	5.00	-
136	526180.21	2181198.18	-	-	Картометрический	5.00	-
137	526181.29	2181199.35	-	-	Картометрический	5.00	-
138	526181.88	2181202.24	-	-	Картометрический	5.00	-

1	2	3	4	5	6	7	8
139	526191.74	2181204.09	-	-	Картометрический	5.00	-
140	526194.41	2181201.13	-	-	Картометрический	5.00	-
141	526197.45	2181200.77	-	-	Картометрический	5.00	-
142	526506.39	2181264.65	-	-	Картометрический	5.00	-
143	526589.59	2181278.65	-	-	Картометрический	5.00	-
144	526896.69	2181300.21	-	-	Картометрический	5.00	-
145	527179.89	2181320.43	-	-	Картометрический	5.00	-
146	527250.92	2181319.41	-	-	Картометрический	5.00	-
1	-	-	527250.52	2181303.62	Аналитический	0.50	-
147	523867.95	2180646.37	-	-	Картометрический	5.00	-
148	523801.00	2180648.36	-	-	Картометрический	5.00	-
149	523786.09	2180648.44	-	-	Картометрический	5.00	-
150	523782.89	2180673.86	-	-	Картометрический	5.00	-
151	523716.16	2180665.13	-	-	Картометрический	5.00	-
152	523711.96	2180689.77	-	-	Картометрический	5.00	-
153	523773.14	2180709.60	-	-	Картометрический	5.00	-
154	523807.30	2180718.02	-	-	Картометрический	5.00	-
155	523861.57	2180732.70	-	-	Картометрический	5.00	-
156	523892.20	2180730.90	-	-	Картометрический	5.00	-
157	523900.47	2180730.38	-	-	Картометрический	5.00	-
158	523900.47	2180721.47	-	-	Картометрический	5.00	-
159	523899.27	2180711.79	-	-	Картометрический	5.00	-
160	523894.92	2180711.92	-	-	Картометрический	5.00	-
161	523894.47	2180707.90	-	-	Картометрический	5.00	-
162	523893.80	2180696.82	-	-	Картометрический	5.00	-
163	523893.67	2180684.04	-	-	Картометрический	5.00	-
164	523893.60	2180670.05	-	-	Картометрический	5.00	-
165	523868.31	2180670.18	-	-	Картометрический	5.00	-
166	523867.60	2180662.87	-	-	Картометрический	5.00	-
147	523867.95	2180646.37	-	-	Картометрический	5.00	-
3. Сведения о характерных точках части (частей) границы объекта							
Часть №							
-	-	-	-	-	-	-	-

».

Приложение № 7
к приказу министерства
архитектуры и градостроительства
Воронежской области
от 21.07.2025 № 45-01-04/343

«ГРАФИЧЕСКОЕ ОПИСАНИЕ
местоположения границ
Производственная зона села Щучье - П1/1

(наименование объекта, местоположение границ которого описано
(далее - объект)

Раздел I

Сведения об объекте		
№ п/п	Характеристики объекта	Описание характеристик
1	2	3
1	Местоположение объекта	Воронежская область, Эртильский муниципальный район, Щучинское сельское поселение, село Щучье
2	Площадь объекта ± величина погрешности определения площади ($P \pm \text{Дельта } P$)	-
3	Иные характеристики объекта	-

Раздел 2

Сведения о местоположении границ объекта					
1. Система координат: -					
2. Сведения о характерных точках границ объекта					
Обозначение характерных точек границ	Координаты, м		Метод определения координат характерной точки	Средняя квадратическая погрешность положения характерной точки (Mt), м	Описание обозначения точки на местности (при наличии)
	X	Y			
1	2	3	4	5	6
-	-	-	-	-	-
3. Сведения о характерных точках части (частей) границы объекта					
Обозначение характерных точек части границы	Координаты, м		Метод определения координат характерной точки	Средняя квадратическая погрешность положения характерной точки (Mt), м	Описание обозначения точки на местности (при наличии)
	X	Y			
1	2	3	4	5	6
Часть №					
-	-	-	-	-	-

Раздел 3

Сведения о местоположении измененных (уточненных) границ объекта							
1. Система координат: МСК - 36, зона 2							
2. Сведения о характерных точках границ объекта							
Обозначение характерных точек границ	Существующие координаты, м		Измененные (уточненные) координаты, м		Метод определения координат характерной точки	Средняя квадратиче- ская погрешнос- ть положения характерно- й точки (Mt), м	Описание обозначен- ия точки на местности (при наличии)
	X	Y	X	Y			
1	2	3	4	5	6	7	8
1	524339.20	2180408.91	-	-	Картометрический	5.00	-
2	524312.24	2180412.71	-	-	Картометрический	5.00	-
3	524084.21	2180439.02	-	-	Картометрический	5.00	-
4	524083.76	2180439.42	-	-	Картометрический	5.00	-
5	524085.83	2180498.04	-	-	Аналитический	0.10	-
6	524071.19	2180499.32	-	-	Аналитический	0.10	-
7	524033.52	2180503.11	-	-	Аналитический	0.10	-
8	524030.06	2180507.49	-	-	Аналитический	0.10	-
9	524071.59	2180503.30	-	-	Аналитический	0.10	-
10	524085.93	2180502.03	-	-	Аналитический	0.10	-
11	524087.33	2180553.60	-	-	Аналитический	0.10	-
12	524163.17	2180536.51	-	-	Аналитический	0.10	-
13	524289.56	2180530.71	-	-	Аналитический	0.10	-
14	524305.36	2180528.86	-	-	Аналитический	0.10	-
15	524350.11	2180531.03	-	-	Картометрический	5.00	-
1	524339.20	2180408.91	-	-	Картометрический	5.00	-
3. Сведения о характерных точках части (частей) границы объекта							
Часть №							
-	-	-	-	-	-	-	-

».

«ГРАФИЧЕСКОЕ ОПИСАНИЕ
местоположения границ
Зона сельскохозяйственного использования в границах населенного пункта
села Щучье - СХ1/1

(наименование объекта, местоположение границ которого описано
(далее - объект)

Раздел I

Сведения об объекте		
№ п/п	Характеристики объекта	Описание характеристик
1	2	3
1	Местоположение объекта	Воронежская область, Эртильский муниципальный район, Щучинское сельское поселение, село Щучье
2	Площадь объекта ± величина погрешности определения площади ($P \pm \Delta P$)	-
3	Иные характеристики объекта	-

Раздел 2

Сведения о местоположении границ объекта					
1. Система координат: -					
2. Сведения о характерных точках границ объекта					
Обозначение характерных точек границ	Координаты, м		Метод определения координат характерной точки	Средняя квадратическая погрешность положения характерной точки (Mt), м	Описание обозначения точки на местности (при наличии)
	X	Y			
1	2	3	4	5	6
-	-	-	-	-	-
3. Сведения о характерных точках части (частей) границы объекта					
Обозначение характерных точек части границы	Координаты, м		Метод определения координат характерной точки	Средняя квадратическая погрешность положения характерной точки (Mt), м	Описание обозначения точки на местности (при наличии)
	X	Y			
1	2	3	4	5	6
Часть №					
-	-	-	-	-	-

Раздел 3

Сведения о местоположении измененных (уточненных) границ объекта							
1. Система координат: МСК - 36, зона 2							
2. Сведения о характерных точках границ объекта							
Обозначение характерных точек границ	Существующие координаты, м		Измененные (уточненные) координаты, м		Метод определения координат характерной точки	Средняя квадратиче- ская погрешнос- ть положения характерно- й точки (Mt), м	Описание обозначен- ия точки на местности (при наличии)
	X	Y	X	Y			
1	2	3	4	5	6	7	8
1	526217.79	2180464.99	-	-	Картометрический	5.00	-
2	526062.81	2180482.05	-	-	Картометрический	5.00	-
3	525952.68	2180531.15	-	-	Картометрический	5.00	-
4	525968.28	2180856.20	-	-	Картометрический	5.00	-
5	525790.42	2180843.63	-	-	Аналитический	0.10	-
6	525776.53	2180844.64	-	-	Аналитический	0.10	-
7	525810.56	2180850.47	-	-	Аналитический	0.10	-
8	525868.13	2180865.20	-	-	Аналитический	0.10	-
9	525945.50	2180874.63	-	-	Аналитический	0.10	-
10	525975.97	2180893.76	-	-	Картометрический	5.00	-
11	525989.02	2180941.08	-	-	Картометрический	5.00	-
12	526337.99	2180968.69	-	-	Картометрический	5.00	-
13	526221.83	2180779.46	-	-	Картометрический	5.00	-
1	526217.79	2180464.99	-	-	Картометрический	5.00	-
14	526448.83	2181616.45	-	-	Картометрический	5.00	-
15	526381.08	2181617.64	-	-	Картометрический	5.00	-
16	526338.08	2181636.62	-	-	Картометрический	5.00	-
17	526289.27	2181646.31	-	-	Картометрический	5.00	-
18	526285.65	2181660.79	-	-	Картометрический	5.00	-
19	526283.67	2181718.31	-	-	Картометрический	5.00	-
20	526208.70	2181710.61	-	-	Картометрический	5.00	-
21	526203.07	2181759.91	-	-	Картометрический	5.00	-
22	526202.54	2181796.01	-	-	Картометрический	5.00	-
23	526292.76	2181796.99	-	-	Картометрический	5.00	-
24	526308.25	2181730.36	-	-	Картометрический	5.00	-
25	526342.73	2181732.30	-	-	Картометрический	5.00	-
26	526421.28	2181729.40	-	-	Картометрический	5.00	-
27	526448.94	2181630.48	-	-	Картометрический	5.00	-
14	526448.83	2181616.45	-	-	Картометрический	5.00	-
28	525954.58	2181251.19	-	-	Картометрический	5.00	-
29	-	-	525850.19	2181238.38	Картометрический	5.00	-
30	525801.69	2181218.83	-	-	Картометрический	5.00	-

1	2	3	4	5	6	7	8
31	525729.75	2181209.97	-	-	Картометрический	5.00	-
32	525677.87	2181233.92	-	-	Картометрический	5.00	-
33	525728.16	2181299.37	-	-	Картометрический	5.00	-
34	525687.15	2181338.13	-	-	Картометрический	5.00	-
35	525534.20	2181400.74	-	-	Картометрический	5.00	-
36	525441.71	2181415.44	-	-	Картометрический	5.00	-
37	525312.28	2181470.76	-	-	Аналитический	0.10	-
38	525325.37	2181506.82	-	-	Аналитический	0.10	-
39	525359.49	2181600.81	-	-	Аналитический	0.10	-
40	525393.08	2181693.35	-	-	Аналитический	0.10	-
41	525394.61	2181693.07	-	-	Аналитический	0.10	-
42	525412.59	2181689.79	-	-	Аналитический	0.10	-
43	525456.33	2181682.72	-	-	Аналитический	0.10	-
44	525460.11	2181685.04	-	-	Аналитический	0.10	-
45	525462.35	2181690.37	-	-	Аналитический	0.10	-
46	525464.20	2181703.46	-	-	Картометрический	5.00	-
47	525574.10	2181679.73	-	-	Картометрический	5.00	-
48	526037.85	2181724.00	-	-	Картометрический	5.00	-
49	526004.94	2181568.83	-	-	Картометрический	5.00	-
50	526192.81	2181546.56	-	-	Картометрический	5.00	-
51	526187.00	2181431.32	-	-	Картометрический	5.00	-
52	525982.38	2181426.52	-	-	Картометрический	5.00	-
28	525954.58	2181251.19	-	-	Картометрический	5.00	-
53	525618.49	2180901.07	-	-	Картометрический	5.00	-
54	-	-	525580.61	2180910.65	Картометрический	5.00	-
55	525580.63	2180910.86	-	-	Картометрический	5.00	-
56	-	-	525579.15	2180911.02	Картометрический	5.00	-
57	525494.06	2180932.56	-	-	Картометрический	5.00	-
58	525471.45	2180931.28	-	-	Картометрический	5.00	-
59	525371.21	2181109.80	-	-	Картометрический	5.00	-
60	525462.63	2181076.88	-	-	Картометрический	5.00	-
61	525473.47	2181051.31	-	-	Картометрический	5.00	-
62	525551.34	2181039.30	-	-	Картометрический	5.00	-
63	525566.83	2181036.20	-	-	Картометрический	5.00	-
64	525581.16	2180987.78	-	-	Картометрический	5.00	-
65	525604.02	2180981.20	-	-	Картометрический	5.00	-
53	525618.49	2180901.07	-	-	Картометрический	5.00	-
66	525200.80	2180939.89	-	-	Картометрический	5.00	-
67	525145.38	2181006.85	-	-	Картометрический	5.00	-
68	525161.63	2181052.54	-	-	Картометрический	5.00	-
69	525176.06	2181093.08	-	-	Картометрический	5.00	-
70	525184.19	2181093.80	-	-	Картометрический	5.00	-
71	525190.14	2180978.32	-	-	Картометрический	5.00	-
66	525200.80	2180939.89	-	-	Картометрический	5.00	-
72	524978.54	2180634.30	-	-	Картометрический	5.00	-

1	2	3	4	5	6	7	8
73	524893.31	2180645.73	-	-	Картометрический	5.00	-
74	524894.44	2180662.99	-	-	Картометрический	5.00	-
75	524944.88	2180660.20	-	-	Картометрический	5.00	-
76	524961.31	2180656.62	-	-	Картометрический	5.00	-
77	524966.02	2180655.98	-	-	Картометрический	5.00	-
78	525002.82	2180763.24	-	-	Картометрический	5.00	-
79	524965.54	2180765.73	-	-	Картометрический	5.00	-
80	524887.87	2180765.73	-	-	Картометрический	5.00	-
81	524889.89	2180777.66	-	-	Картометрический	5.00	-
82	524804.29	2180780.80	-	-	Картометрический	5.00	-
83	524731.97	2180787.45	-	-	Картометрический	5.00	-
84	524731.95	2180785.26	-	-	Картометрический	5.00	-
85	524732.05	2180669.32	-	-	Картометрический	5.00	-
86	524743.16	2180662.72	-	-	Картометрический	5.00	-
87	524739.74	2180626.66	-	-	Картометрический	5.00	-
88	-	-	524708.34	2180628.53	Картометрический	5.00	-
89	524709.86	2180673.88	-	-	Картометрический	5.00	-
90	524716.56	2180736.93	-	-	Картометрический	5.00	-
91	524723.10	2180799.95	-	-	Картометрический	5.00	-
92	524733.31	2180828.87	-	-	Картометрический	5.00	-
93	524775.92	2180809.89	-	-	Картометрический	5.00	-
94	524816.59	2180797.88	-	-	Картометрический	5.00	-
95	524899.87	2180794.01	-	-	Картометрический	5.00	-
96	524947.32	2180794.97	-	-	Картометрический	5.00	-
97	524965.34	2180810.28	-	-	Картометрический	5.00	-
98	524978.51	2180856.27	-	-	Картометрический	5.00	-
99	524977.62	2180891.46	-	-	Картометрический	5.00	-
100	524986.41	2180983.69	-	-	Картометрический	5.00	-
101	-	-	524988.60	2181068.39	Картометрический	5.00	-
102	-	-	524914.03	2181075.64	Картометрический	5.00	-
103	-	-	524895.14	2181279.17	Картометрический	5.00	-
104	-	-	524898.78	2181315.31	Картометрический	5.00	-
105	-	-	525072.17	2181214.36	Картометрический	5.00	-
106	-	-	525092.61	2181211.34	Картометрический	5.00	-
107	-	-	525188.16	2181208.33	Картометрический	5.00	-
108	-	-	525164.24	2181146.77	Картометрический	5.00	-
109	-	-	525152.91	2181114.76	Картометрический	5.00	-
110	-	-	525119.54	2181020.49	Картометрический	5.00	-
111	525117.30	2181014.16	-	-	Картометрический	5.00	-
112	-	-	525121.92	2181012.96	Картометрический	5.00	-
72	524978.54	2180634.30	-	-	Картометрический	5.00	-
113	525377.22	2181722.32	-	-	Картометрический	5.00	-
114	525352.75	2181729.71	-	-	Аналитический	0.10	-
115	525344.46	2181732.20	-	-	Аналитический	0.10	-
116	525325.50	2181736.14	-	-	Аналитический	0.10	-
117	525320.20	2181734.02	-	-	Аналитический	0.10	-
118	525305.35	2181781.12	-	-	Картометрический	5.00	-

1	2	3	4	5	6	7	8
119	525357.51	2181770.06	-	-	Картометрический	5.00	-
120	525390.83	2181759.37	-	-	Картометрический	5.00	-
113	525377.22	2181722.32	-	-	Картометрический	5.00	-
121	524083.76	2180439.42	-	-	Картометрический	5.00	-
122	524012.97	2180499.92	-	-	Картометрический	5.00	-
123	-	-	524008.14	2180505.88	Картометрический	5.00	-
124	-	-	524021.04	2180504.37	Картометрический	5.00	-
125	524033.52	2180503.11	-	-	Картометрический	5.00	-
126	524071.19	2180499.32	-	-	Картометрический	5.00	-
127	524085.83	2180498.04	-	-	Картометрический	5.00	-
121	524083.76	2180439.42	-	-	Картометрический	5.00	-
128	523786.09	2180648.44	-	-	Картометрический	5.00	-
129	-	-	523546.02	2180649.60	Картометрический	5.00	-
130	-	-	523545.95	2180650.39	Картометрический	5.00	-
131	523522.95	2180649.71	-	-	Картометрический	5.00	-
132	523394.73	2180829.95	-	-	Картометрический	5.00	-
133	523386.74	2180842.14	-	-	Картометрический	5.00	-
134	523419.71	2180868.01	-	-	Картометрический	5.00	-
135	523737.15	2180900.86	-	-	Картометрический	5.00	-
136	523773.32	2180908.37	-	-	Картометрический	5.00	-
137	523779.13	2180868.09	-	-	Картометрический	5.00	-
138	523782.23	2180844.84	-	-	Картометрический	5.00	-
139	523789.02	2180813.03	-	-	Картометрический	5.00	-
140	523796.40	2180791.64	-	-	Картометрический	5.00	-
141	523828.33	2180757.88	-	-	Картометрический	5.00	-
142	523861.57	2180732.70	-	-	Картометрический	5.00	-
143	523807.30	2180718.02	-	-	Картометрический	5.00	-
144	523773.14	2180709.60	-	-	Картометрический	5.00	-
145	523711.96	2180689.77	-	-	Картометрический	5.00	-
146	523716.16	2180665.13	-	-	Картометрический	5.00	-
147	523782.89	2180673.86	-	-	Картометрический	5.00	-
128	523786.09	2180648.44	-	-	Картометрический	5.00	-
148	524106.84	2181965.88	-	-	Картометрический	5.00	-
149	523996.29	2181899.85	-	-	Картометрический	5.00	-
150	523981.36	2181892.88	-	-	Картометрический	5.00	-
151	523887.98	2181839.99	-	-	Картометрический	5.00	-
152	523789.20	2181779.95	-	-	Картометрический	5.00	-
153	523754.34	2181702.47	-	-	Картометрический	5.00	-
154	523394.09	2181532.03	-	-	Картометрический	5.00	-
155	523182.01	2181720.87	-	-	Картометрический	5.00	-
156	523052.24	2181700.54	-	-	Картометрический	5.00	-
157	522805.99	2181804.98	-	-	Картометрический	5.00	-
158	523563.37	2182224.82	-	-	Картометрический	5.00	-
159	523570.36	2182179.56	-	-	Картометрический	5.00	-
160	523589.71	2182143.10	-	-	Картометрический	5.00	-

1	2	3	4	5	6	7	8
161	523630.01	2182100.01	-	-	Картометрический	5.00	-
162	523684.99	2182055.10	-	-	Картометрический	5.00	-
163	523781.46	2181974.60	-	-	Картометрический	5.00	-
164	524021.55	2182076.32	524021.55	2182076.32	Картометрический	5.00	-
165	524025.78	2182077.85	-	-	Картометрический	5.00	-
166	524029.21	2182079.49	-	-	Картометрический	5.00	-
148	524106.84	2181965.88	-	-	Картометрический	5.00	-
167	524176.96	2182176.22	-	-	Картометрический	5.00	-
168	524104.13	2182168.48	-	-	Картометрический	5.00	-
169	524050.29	2182212.25	-	-	Картометрический	5.00	-
170	523996.83	2182262.61	-	-	Картометрический	5.00	-
171	523922.07	2182320.13	-	-	Картометрический	5.00	-
172	523850.43	2182367.27	-	-	Картометрический	5.00	-
173	523912.46	2182393.68	-	-	Картометрический	5.00	-
174	524023.95	2182309.09	-	-	Картометрический	5.00	-
175	524062.68	2182264.93	-	-	Картометрический	5.00	-
176	524089.03	2182232.00	-	-	Картометрический	5.00	-
177	524132.60	2182212.64	-	-	Картометрический	5.00	-
178	524170.47	2182212.93	-	-	Картометрический	5.00	-
167	524176.96	2182176.22	-	-	Картометрический	5.00	-
179	524686.90	2182272.08	-	-	Картометрический	5.00	-
180	-	-	524620.76	2182288.61	Картометрический	5.00	-
181	-	-	524596.96	2182275.29	Картометрический	5.00	-
182	-	-	524543.10	2182376.75	Картометрический	5.00	-
183	-	-	524549.61	2182406.97	Картометрический	5.00	-
184	-	-	524582.33	2182440.43	Картометрический	5.00	-
185	-	-	524661.83	2182539.15	Картометрический	5.00	-
186	-	-	524695.38	2182578.81	Картометрический	5.00	-
187	-	-	524718.72	2182608.68	Картометрический	5.00	-
188	-	-	524746.36	2182641.13	Картометрический	5.00	-
189	-	-	524752.58	2182654.81	Картометрический	5.00	-
190	-	-	524756.08	2182678.38	Картометрический	5.00	-
191	-	-	524730.00	2182693.90	Картометрический	5.00	-
192	524700.08	2182712.83	-	-	Аналитический	0.10	-
193	524647.86	2182749.16	-	-	Аналитический	0.10	-
194	524614.70	2182788.26	-	-	Аналитический	0.10	-
195	524601.75	2182795.27	-	-	Аналитический	0.10	-
196	524598.37	2182794.64	-	-	Аналитический	0.10	-
197	524587.99	2182783.98	-	-	Аналитический	0.10	-
198	524556.65	2182775.93	-	-	Аналитический	0.10	-
199	524534.78	2182757.19	-	-	Картометрический	5.00	-
200	524515.41	2182777.52	-	-	Картометрический	5.00	-
201	524394.36	2182981.86	-	-	Картометрический	5.00	-
202	524254.91	2182915.04	-	-	Картометрический	5.00	-
203	524176.51	2183047.62	-	-	Картометрический	5.00	-
204	524146.80	2183077.71	-	-	Картометрический	5.00	-

1	2	3	4	5	6	7	8
205	524121.22	2183158.20	-	-	Картометрический	5.00	-
206	524483.63	2183036.14	-	-	Картометрический	5.00	-
207	524523.40	2182955.12	-	-	Картометрический	5.00	-
208	-	-	524532.09	2182962.77	Картометрический	5.00	-
209	-	-	524557.00	2182899.62	Картометрический	5.00	-
210	-	-	524625.75	2182893.37	Картометрический	5.00	-
211	-	-	524747.62	2182874.62	Картометрический	5.00	-
212	-	-	524970.60	2182807.76	Картометрический	5.00	-
213	-	-	524906.40	2182714.90	Картометрический	5.00	-
214	-	-	524823.46	2182510.23	Картометрический	5.00	-
215	-	-	524737.43	2182355.50	Картометрический	5.00	-
179	524686.90	2182272.08	-	-	Картометрический	5.00	-
3.Сведения о характерных точках части (частей) границы объекта							
Часть №							
-	-	-	-	-	-	-	-

».

Приложение № 9
к приказу министерства
архитектуры и градостроительства
Воронежской области
от 21.07.2025 № 45-01-04/343

«ГРАФИЧЕСКОЕ ОПИСАНИЕ

местоположения границ

Зона сельскохозяйственного производства села Щучье - СХ2/1

(наименование объекта, местоположение границ которого описано
(далее - объект)

Раздел I

Сведения об объекте		
№ п/п	Характеристики объекта	Описание характеристик
1	2	3
1	Местоположение объекта	Воронежская область, Эртильский муниципальный район, Щучинское сельское поселение, село Щучье
2	Площадь объекта \pm величина погрешности определения площади ($P \pm \Delta P$)	-
3	Иные характеристики объекта	-

Раздел 2

Сведения о местоположении границ объекта					
1. Система координат: -					
2. Сведения о характерных точках границ объекта					
Обозначение характерных точек границ	Координаты, м		Метод определения координат характерной точки	Средняя квадратическая погрешность положения характерной точки (Mt), м	Описание обозначения точки на местности (при наличии)
	X	Y			
1	2	3	4	5	6
-	-	-	-	-	-
3. Сведения о характерных точках части (частей) границы объекта					
Обозначение характерных точек части границы	Координаты, м		Метод определения координат характерной точки	Средняя квадратическая погрешность положения характерной точки (Mt), м	Описание обозначения точки на местности (при наличии)
	X	Y			
1	2	3	4	5	6
Часть №					
-	-	-	-	-	-

Раздел 3

Сведения о местоположении измененных (уточненных) границ объекта							
1. Система координат: МСК - 36, зона 2							
2. Сведения о характерных точках границ объекта							
Обозначение характерных точек границ	Существующие координаты, м		Измененные (уточненные) координаты, м		Метод определения координат характерной точки	Средняя квадратиче- ская погрешнос- ть положения характерно- й точки (Mt), м	Описание обозначен- ия точки на местности (при наличии)
	X	Y	X	Y			
1	2	3	4	5	6	7	8
1	525471.45	2180931.28	-	-	Картометрический	5.00	-
2	525365.28	2180924.98	-	-	Картометрический	5.00	-
3	525357.63	2180878.54	-	-	Картометрический	5.00	-
4	525297.60	2180877.83	-	-	Картометрический	5.00	-
5	525239.70	2180892.66	-	-	Картометрический	5.00	-
6	-	-	525200.80	2180939.89	Аналитический	0.10	-
7	525190.14	2180978.32	-	-	Аналитический	0.10	-
8	525184.19	2181093.80	-	-	Аналитический	0.10	-
9	525309.21	2181103.66	-	-	Аналитический	0.10	-
10	525298.01	2181161.80	-	-	Аналитический	0.10	-
11	525346.36	2181171.14	-	-	Аналитический	0.10	-
12	525371.21	2181109.80	-	-	Аналитический	0.10	-
1	525471.45	2180931.28	-	-	Картометрический	5.00	-
13	-	-	524714.06	2180355.72	Картометрический	5.00	-
14	-	-	524339.20	2180408.91	Картометрический	5.00	-
15	-	-	524350.11	2180531.03	Аналитический	0.10	-
16	-	-	524351.38	2180546.31	Аналитический	0.10	-
17	-	-	524362.05	2180674.71	Аналитический	0.10	-
18	-	-	524365.47	2180716.51	Аналитический	0.10	-
19	-	-	524415.27	2180712.00	Аналитический	0.10	-
20	-	-	524411.48	2180660.17	Аналитический	0.10	-
21	-	-	524523.48	2180646.48	Аналитический	0.10	-
22	-	-	524654.35	2180631.85	Аналитический	0.10	-
23	-	-	524708.34	2180628.53	Картометрический	5.00	-
24	-	-	524739.74	2180626.66	Картометрический	5.00	-
13	-	-	524714.06	2180355.72	Картометрический	5.00	-
3. Сведения о характерных точках части (частей) границы объекта							
Часть №							
-	-	-	-	-	-	-	-

».

Приложение № 10
к приказу министерства
архитектуры и градостроительства
Воронежской области
от 21.07.2025 № 45-01-04/343

«ГРАФИЧЕСКОЕ ОПИСАНИЕ
местоположения границ

Зона застройки индивидуальными жилыми домами села Гороховка - Ж1/2

(наименование объекта, местоположение границ которого описано
(далее - объект)

Раздел I

Сведения об объекте		
№ п/п	Характеристики объекта	Описание характеристик
1	2	3
1	Местоположение объекта	Воронежская область, Эртильский муниципальный район, Щучинское сельское поселение, село Гороховка
2	Площадь объекта ± величина погрешности определения площади ($P \pm \Delta P$)	-
3	Иные характеристики объекта	-

Раздел 2

Сведения о местоположении границ объекта					
1. Система координат: -					
2. Сведения о характерных точках границ объекта					
Обозначение характерных точек границ	Координаты, м		Метод определения координат характерной точки	Средняя квадратическая погрешность положения характерной точки (Mt), м	Описание обозначения точки на местности (при наличии)
	X	Y			
1	2	3	4	5	6
-	-	-	-	-	-
3. Сведения о характерных точках части (частей) границы объекта					
Обозначение характерных точек части границы	Координаты, м		Метод определения координат характерной точки	Средняя квадратическая погрешность положения характерной точки (Mt), м	Описание обозначения точки на местности (при наличии)
	X	Y			
1	2	3	4	5	6
Часть №					
-	-	-	-	-	-

Раздел 3

Сведения о местоположении измененных (уточненных) границ объекта							
1. Система координат: МСК - 36, зона 2							
2. Сведения о характерных точках границ объекта							
Обозначение характерных точек границ	Существующие координаты, м		Измененные (уточненные) координаты, м		Метод определения координат характерной точки	Средняя квадратиче- ская погрешнос- ть положения характерно- й точки (Mt), м	Описание обозначен- ия точки на местности (при наличии)
	X	Y	X	Y			
1	2	3	4	5	6	7	8
1	531787.01	2179828.96	-	-	Картометрический	5.00	-
2	531652.87	2179893.00	-	-	Картометрический	5.00	-
3	531610.33	2179924.67	-	-	Картометрический	5.00	-
4	531636.65	2179967.57	-	-	Картометрический	5.00	-
5	531637.74	2179994.96	-	-	Картометрический	5.00	-
6	531660.45	2179993.98	-	-	Картометрический	5.00	-
7	531666.15	2180048.25	-	-	Картометрический	5.00	-
8	531648.64	2180053.63	-	-	Картометрический	5.00	-
9	531646.91	2180056.61	-	-	Картометрический	5.00	-
10	531644.78	2180058.72	-	-	Картометрический	5.00	-
11	531645.65	2180065.35	-	-	Картометрический	5.00	-
12	531647.93	2180079.86	-	-	Картометрический	5.00	-
13	531638.40	2180092.99	-	-	Картометрический	5.00	-
14	531629.42	2180089.17	-	-	Картометрический	5.00	-
15	-	-	531600.90	2180070.80	Картометрический	5.00	-
16	-	-	531572.85	2180050.17	Картометрический	5.00	-
17	-	-	531568.60	2180045.64	Картометрический	5.00	-
18	-	-	531568.13	2180044.66	Картометрический	5.00	-
19	531566.91	2180046.08	-	-	Картометрический	5.00	-
20	531553.29	2180066.67	-	-	Картометрический	5.00	-
21	531546.00	2180086.66	-	-	Картометрический	5.00	-
22	-	-	531522.15	2180207.57	Картометрический	5.00	-
23	-	-	531544.43	2180213.89	Картометрический	5.00	-
24	-	-	531542.54	2180227.85	Картометрический	5.00	-
25	-	-	531518.64	2180225.33	Картометрический	5.00	-
26	531513.62	2180250.75	-	-	Картометрический	5.00	-
27	531509.45	2180274.31	-	-	Картометрический	5.00	-
28	531517.31	2180276.35	-	-	Картометрический	5.00	-
29	531526.87	2180278.74	-	-	Картометрический	5.00	-
30	531527.08	2180285.58	-	-	Картометрический	5.00	-
31	531525.43	2180296.60	-	-	Аналитический	0.10	-
32	531524.44	2180296.45	-	-	Аналитический	0.10	-
33	531516.63	2180295.26	-	-	Аналитический	0.10	-
34	531510.46	2180294.14	-	-	Аналитический	0.10	-
35	531508.49	2180293.64	-	-	Аналитический	0.10	-
36	531506.13	2180293.04	-	-	Картометрический	5.00	-

1	2	3	4	5	6	7	8
37	531504.98	2180299.46	-	-	Картометрический	5.00	-
38	531487.29	2180385.77	-	-	Картометрический	5.00	-
39	531475.10	2180383.96	-	-	Картометрический	5.00	-
40	531460.78	2180462.65	-	-	Картометрический	5.00	-
41	-	-	531448.76	2180498.93	Картометрический	5.00	-
42	-	-	531366.74	2180426.59	Картометрический	5.00	-
43	531387.12	2180408.37	-	-	Аналитический	0.10	-
44	531407.82	2180368.97	-	-	Аналитический	0.10	-
45	531417.53	2180335.54	-	-	Картометрический	5.00	-
46	-	-	531431.77	2180291.00	Аналитический	0.10	-
47	531400.74	2180314.91	-	-	Картометрический	5.00	-
48	531391.91	2180305.34	-	-	Картометрический	5.00	-
49	531430.78	2180277.41	-	-	Картометрический	5.00	-
50	531491.78	2180230.78	-	-	Картометрический	5.00	-
51	531503.05	2180219.85	-	-	Картометрический	5.00	-
52	531510.66	2180208.87	-	-	Картометрический	5.00	-
53	531537.35	2180082.67	-	-	Картометрический	5.00	-
54	531546.79	2180058.58	-	-	Картометрический	5.00	-
55	531559.13	2180037.84	-	-	Картометрический	5.00	-
56	531545.12	2180035.84	-	-	Картометрический	5.00	-
57	531522.02	2179999.08	-	-	Картометрический	5.00	-
58	531483.17	2179976.70	-	-	Картометрический	5.00	-
59	531393.05	2179980.56	-	-	Картометрический	5.00	-
60	531330.87	2179987.72	-	-	Картометрический	5.00	-
61	531280.47	2180014.33	-	-	Картометрический	5.00	-
62	531376.15	2180142.82	-	-	Картометрический	5.00	-
63	531351.02	2180163.84	-	-	Картометрический	5.00	-
64	531301.87	2180101.79	-	-	Картометрический	5.00	-
65	531271.72	2180194.00	-	-	Картометрический	5.00	-
66	531302.61	2180228.90	-	-	Картометрический	5.00	-
67	531308.92	2180235.31	-	-	Картометрический	5.00	-
68	531333.73	2180260.61	-	-	Картометрический	5.00	-
69	531364.74	2180305.86	-	-	Картометрический	5.00	-
70	531361.44	2180308.12	-	-	Картометрический	5.00	-
71	531330.43	2180262.87	-	-	Картометрический	5.00	-
72	531306.07	2180238.12	-	-	Картометрический	5.00	-
73	531299.76	2180231.71	-	-	Картометрический	5.00	-
74	531266.92	2180194.97	-	-	Картометрический	5.00	-
75	531299.00	2180098.05	-	-	Картометрический	5.00	-
76	531255.55	2180041.40	-	-	Картометрический	5.00	-
77	531147.30	2180163.70	-	-	Аналитический	0.10	-
78	531134.60	2180176.45	-	-	Аналитический	0.10	-
79	531124.92	2180192.72	-	-	Аналитический	0.10	-
80	531025.76	2180315.86	-	-	Картометрический	5.00	-
81	531008.04	2180334.64	-	-	Картометрический	5.00	-
82	530941.57	2180439.54	-	-	Картометрический	5.00	-
83	530870.91	2180560.17	-	-	Картометрический	5.00	-
84	530857.67	2180605.64	-	-	Картометрический	5.00	-
85	530910.74	2180648.58	-	-	Картометрический	5.00	-
86	530883.44	2180699.69	-	-	Картометрический	5.00	-
87	530959.40	2180949.17	-	-	Картометрический	5.00	-

1	2	3	4	5	6	7	8
88	531000.68	2180981.77	-	-	Картометрический	5.00	-
89	531069.07	2180968.34	-	-	Картометрический	5.00	-
90	531139.76	2180890.66	-	-	Картометрический	5.00	-
91	531202.22	2180948.06	-	-	Картометрический	5.00	-
92	531201.65	2181053.57	-	-	Картометрический	5.00	-
93	531254.90	2181052.04	-	-	Картометрический	5.00	-
94	531318.63	2181068.27	-	-	Картометрический	5.00	-
95	531315.78	2181056.14	-	-	Картометрический	5.00	-
96	531331.11	2181046.79	-	-	Картометрический	5.00	-
97	531359.12	2181040.58	-	-	Картометрический	5.00	-
98	531436.84	2181042.46	-	-	Картометрический	5.00	-
99	531508.05	2181049.16	-	-	Картометрический	5.00	-
100	531631.27	2181055.28	-	-	Картометрический	5.00	-
101	531655.33	2181052.09	-	-	Картометрический	5.00	-
102	531683.02	2181042.94	-	-	Картометрический	5.00	-
103	531715.44	2181040.69	-	-	Картометрический	5.00	-
104	531807.97	2181044.21	-	-	Картометрический	5.00	-
105	531866.80	2181043.96	-	-	Картометрический	5.00	-
106	531924.83	2181034.51	-	-	Картометрический	5.00	-
107	531934.50	2181035.18	-	-	Картометрический	5.00	-
108	531941.02	2181042.42	-	-	Картометрический	5.00	-
109	531974.16	2181121.96	-	-	Картометрический	5.00	-
110	531973.62	2181133.27	-	-	Картометрический	5.00	-
111	-	-	531971.59	2181138.80	Картометрический	5.00	-
112	531974.48	2181137.95	-	-	Картометрический	5.00	-
113	531999.46	2181122.85	-	-	Картометрический	5.00	-
114	532033.55	2181099.99	-	-	Картометрический	5.00	-
115	532052.26	2181117.58	-	-	Картометрический	5.00	-
116	532127.80	2181016.34	-	-	Картометрический	5.00	-
117	532176.92	2181002.26	-	-	Картометрический	5.00	-
118	532137.40	2180719.04	-	-	Картометрический	5.00	-
119	532078.87	2180730.06	-	-	Картометрический	5.00	-
120	532072.29	2180696.55	-	-	Аналитический	2.50	-
121	532022.71	2180702.36	-	-	Аналитический	2.50	-
122	532015.35	2180645.42	-	-	Аналитический	2.50	-
123	532005.22	2180617.42	-	-	Аналитический	2.50	-
124	-	-	531976.50	2180512.63	Аналитический	2.50	-
125	531975.92	2180512.70	-	-	Аналитический	2.50	-
126	531952.66	2180429.58	-	-	Аналитический	2.50	-
127	531896.79	2180224.03	-	-	Аналитический	2.50	-
128	-	-	531897.40	2180223.97	Аналитический	2.50	-
129	531830.65	2179980.38	-	-	Картометрический	5.00	-
130	531816.49	2179932.32	-	-	Картометрический	5.00	-
131	531792.73	2179848.81	-	-	Картометрический	5.00	-
1	531787.01	2179828.96	-	-	Картометрический	5.00	-
132	531165.14	2180602.09	-	-	Картометрический	5.00	-
133	531210.65	2180646.37	-	-	Картометрический	5.00	-
134	531106.42	2180739.63	-	-	Аналитический	0.10	-
135	531069.02	2180695.83	-	-	Картометрический	5.00	-
132	531165.14	2180602.09	-	-	Картометрический	5.00	-

1	2	3	4	5	6	7	8
136	531495.34	2180242.56	-	-	Картометрический	5.00	-
137	531474.13	2180256.41	-	-	Картометрический	5.00	-
138	531439.53	2180285.02	-	-	Картометрический	5.00	-
139	531491.97	2180306.13	-	-	Картометрический	5.00	-
140	531501.84	2180248.81	-	-	Картометрический	5.00	-
141	531500.86	2180244.03	-	-	Картометрический	5.00	-
142	531496.55	2180242.34	-	-	Картометрический	5.00	-
136	531495.34	2180242.56	-	-	Картометрический	5.00	-
3.Сведения о характерных точках части (частей) границы объекта							
Часть №							
-	-	-	-	-	-	-	-

».

«ГРАФИЧЕСКОЕ ОПИСАНИЕ
местоположения границ
Общественно-деловая зона села Гороховка - ОД/2
(наименование объекта, местоположение границ которого описано
(далее - объект)

Раздел I

Сведения об объекте		
№ п/п	Характеристики объекта	Описание характеристик
1	2	3
1	Местоположение объекта	Воронежская область, Эртильский муниципальный район, Щучинское сельское поселение, село Гороховка
2	Площадь объекта ± величина погрешности определения площади ($P \pm \Delta P$)	-
3	Иные характеристики объекта	-

Раздел 2

Сведения о местоположении границ объекта					
1. Система координат: -					
2. Сведения о характерных точках границ объекта					
Обозначение характерных точек границ	Координаты, м		Метод определения координат характерной точки	Средняя квадратическая погрешность положения характерной точки (Mt), м	Описание обозначения точки на местности (при наличии)
	X	Y			
1	2	3	4	5	6
-	-	-	-	-	-
3. Сведения о характерных точках части (частей) границы объекта					
Обозначение характерных точек части границы	Координаты, м		Метод определения координат характерной точки	Средняя квадратическая погрешность положения характерной точки (Mt), м	Описание обозначения точки на местности (при наличии)
	X	Y			
1	2	3	4	5	6
Часть №					
-	-	-	-	-	-

Раздел 3

Сведения о местоположении измененных (уточненных) границ объекта							
1. Система координат: МСК - 36, зона 2							
2. Сведения о характерных точках границ объекта							
Обозначение характерных точек границ	Существующие координаты, м		Измененные (уточненные) координаты, м		Метод определения координат характерной точки	Средняя квадратиче- ская погрешнос- ть положения характерно- й точки (Mt), м	Описание обозначен- ия точки на местности (при наличии)
	X	Y	X	Y			
1	2	3	4	5	6	7	8
1	-	-	531544.43	2180213.89	Картометрический	5.00	-
2	-	-	531522.15	2180207.57	Картометрический	5.00	-
3	-	-	531518.64	2180225.33	Картометрический	5.00	-
4	-	-	531542.54	2180227.85	Картометрический	5.00	-
1	-	-	531544.43	2180213.89	Картометрический	5.00	-
5	531526.87	2180278.74	-	-	Картометрический	5.00	-
6	531517.31	2180276.35	-	-	Картометрический	5.00	-
7	531509.45	2180274.31	-	-	Картометрический	5.00	-
8	531506.13	2180293.04	-	-	Картометрический	5.00	-
9	531508.49	2180293.64	-	-	Аналитический	0.10	-
10	531510.46	2180294.14	-	-	Аналитический	0.10	-
11	531516.63	2180295.26	-	-	Аналитический	0.10	-
12	531524.44	2180296.45	-	-	Аналитический	0.10	-
13	531525.43	2180296.60	-	-	Аналитический	0.10	-
14	531527.08	2180285.58	-	-	Аналитический	0.10	-
5	531526.87	2180278.74	-	-	Картометрический	5.00	-
15	531454.52	2180378.15	-	-	Аналитический	0.10	-
16	-	-	531440.67	2180374.08	Картометрический	5.00	-
17	-	-	531445.09	2180357.28	Картометрический	5.00	-
18	-	-	531426.27	2180348.50	Картометрический	5.00	-
19	531407.82	2180368.97	-	-	Аналитический	0.10	-
20	531387.12	2180408.37	-	-	Аналитический	0.10	-
21	531400.54	2180413.33	-	-	Аналитический	0.10	-
22	531437.49	2180426.86	-	-	Аналитический	0.10	-
15	531454.52	2180378.15	-	-	Аналитический	0.10	-
3. Сведения о характерных точках части (частей) границы объекта							
Часть №							
-	-	-	-	-	-	-	-

».

Приложение № 12
к приказу министерства
архитектуры и градостроительства
Воронежской области
от 21.07.2025 № 45-01-04/343

«ГРАФИЧЕСКОЕ ОПИСАНИЕ
местоположения границ
Зона сельскохозяйственного использования в границах населенного пункта села
Гороховка - СХ1/2

(наименование объекта, местоположение границ которого описано
(далее - объект)

Раздел 1

Сведения об объекте		
№ п/п	Характеристики объекта	Описание характеристик
1	2	3
1	Местоположение объекта	Воронежская область, Эртильский муниципальный район, Щучинское сельское поселение, село Гороховка
2	Площадь объекта ± величина погрешности определения площади ($P \pm \Delta P$)	-
3	Иные характеристики объекта	-

Раздел 2

Сведения о местоположении границ объекта					
1. Система координат: -					
2. Сведения о характерных точках границ объекта					
Обозначение характерных точек границ	Координаты, м		Метод определения координат характерной точки	Средняя квадратическая погрешность положения характерной точки (Mt), м	Описание обозначения точки на местности (при наличии)
	X	Y			
1	2	3	4	5	6
-	-	-	-	-	-
3. Сведения о характерных точках части (частей) границы объекта					
Обозначение характерных точек части границы	Координаты, м		Метод определения координат характерной точки	Средняя квадратическая погрешность положения характерной точки (Mt), м	Описание обозначения точки на местности (при наличии)
	X	Y			
1	2	3	4	5	6
Часть №					
-	-	-	-	-	-

Раздел 3

Сведения о местоположении измененных (уточненных) границ объекта							
1. Система координат: МСК - 36, зона 2							
2. Сведения о характерных точках границ объекта							
Обозначение характерных точек границ	Существующие координаты, м		Измененные (уточненные) координаты, м		Метод определения координат характерной точки	Средняя квадратиче- ская погрешнос- ть положения характерно- й точки (Mt), м	Описание обозначен- ия точки на местности (при наличии)
	X	Y	X	Y			
1	2	3	4	5	6	7	8
1	531393.05	2179980.56	-	-	Картометрический	5.00	-
2	531290.70	2179946.52	-	-	Картометрический	5.00	-
3	531277.46	2180002.47	-	-	Картометрический	5.00	-
4	531271.87	2180009.43	-	-	Картометрический	5.00	-
5	531250.91	2180022.71	-	-	Картометрический	5.00	-
6	531247.84	2180032.89	-	-	Картометрический	5.00	-
7	531225.04	2180051.71	-	-	Картометрический	5.00	-
8	531046.83	2180214.29	-	-	Картометрический	5.00	-
9	530888.16	2180437.06	-	-	Картометрический	5.00	-
10	530857.67	2180501.16	-	-	Картометрический	5.00	-
11	530855.33	2180548.84	-	-	Картометрический	5.00	-
12	530841.44	2180592.53	-	-	Картометрический	5.00	-
13	530857.67	2180605.64	-	-	Картометрический	5.00	-
14	530870.91	2180560.17	-	-	Картометрический	5.00	-
15	530941.57	2180439.54	-	-	Картометрический	5.00	-
16	531008.04	2180334.64	-	-	Картометрический	5.00	-
17	531025.76	2180315.86	-	-	Картометрический	5.00	-
18	531124.92	2180192.72	-	-	Аналитический	0.10	-
19	531134.60	2180176.45	-	-	Аналитический	0.10	-
20	531147.30	2180163.70	-	-	Аналитический	0.10	-
21	531255.55	2180041.40	-	-	Картометрический	5.00	-
22	531270.70	2180031.02	-	-	Картометрический	5.00	-
23	531273.53	2180019.07	-	-	Картометрический	5.00	-
24	531280.47	2180014.33	-	-	Картометрический	5.00	-
25	531330.87	2179987.72	-	-	Картометрический	5.00	-
1	531393.05	2179980.56	-	-	Картометрический	5.00	-
26	531491.97	2180306.13	-	-	Картометрический	5.00	-
27	531439.53	2180285.02	-	-	Картометрический	5.00	-
28	-	-	531431.77	2180291.00	Аналитический	0.10	-
29	531417.53	2180335.54	-	-	Картометрический	5.00	-
30	531407.82	2180368.97	-	-	Аналитический	0.10	-
31	-	-	531426.27	2180348.50	Картометрический	5.00	-
32	-	-	531445.09	2180357.28	Картометрический	5.00	-
33	-	-	531440.67	2180374.08	Картометрический	5.00	-
34	531454.52	2180378.15	-	-	Аналитический	0.10	-

1	2	3	4	5	6	7	8
35	531437.49	2180426.86	-	-	Аналитический	0.10	-
36	531400.54	2180413.33	-	-	Аналитический	0.10	-
37	531387.12	2180408.37	-	-	Аналитический	0.10	-
38	-	-	531366.74	2180426.59	Картометрический	5.00	-
39	-	-	531448.76	2180498.93	Картометрический	5.00	-
40	531460.78	2180462.65	-	-	Картометрический	5.00	-
41	531475.10	2180383.96	-	-	Картометрический	5.00	-
26	531491.97	2180306.13	-	-	Картометрический	5.00	-
42	531165.14	2180602.09	-	-	Картометрический	5.00	-
43	531069.02	2180695.83	-	-	Картометрический	5.00	-
44	531106.42	2180739.63	-	-	Аналитический	0.10	-
45	531210.65	2180646.37	-	-	Картометрический	5.00	-
42	531165.14	2180602.09	-	-	Картометрический	5.00	-
46	531535.46	2181145.88	-	-	Аналитический	2.50	-
47	531466.22	2181132.59	-	-	Аналитический	2.50	-
48	531424.84	2181107.24	-	-	Аналитический	2.50	-
49	531346.73	2181079.46	-	-	Аналитический	2.50	-
50	-	-	531315.78	2181056.14	Аналитический	2.50	-
51	531318.63	2181068.27	-	-	Картометрический	5.00	-
52	531380.05	2181094.92	-	-	Картометрический	5.00	-
53	531432.20	2181122.73	-	-	Картометрический	5.00	-
54	531443.01	2181134.27	-	-	Картометрический	5.00	-
55	531456.18	2181143.57	-	-	Картометрический	5.00	-
56	531468.38	2181147.06	-	-	Картометрический	5.00	-
57	531500.92	2181146.48	-	-	Картометрический	5.00	-
46	531535.46	2181145.88	-	-	Аналитический	2.50	-
3.Сведения о характерных точках части (частей) границы объекта							
Часть №							
-	-	-	-	-	-	-	-

».

Приложение № 13
к приказу министерства
архитектуры и градостроительства
Воронежской области
от 21.07.2025 № 45-01-04/343

«ГРАФИЧЕСКОЕ ОПИСАНИЕ

местоположения границ

Зона природных территорий и защитного озеленения села Гороховка - P2/2

(наименование объекта, местоположение границ которого описано
(далее - объект)

Раздел 1

Сведения об объекте		
№ п/п	Характеристики объекта	Описание характеристик
1	2	3
1	Местоположение объекта	Воронежская область, Эртильский муниципальный район, Щучинское сельское поселение, село Гороховка
2	Площадь объекта ± величина погрешности определения площади ($P \pm \Delta P$)	-
3	Иные характеристики объекта	-

Раздел 2

Сведения о местоположении границ объекта					
1. Система координат: МСК - 36, зона 2					
2. Сведения о характерных точках границ объекта					
Обозначение характерных точек границ	Координаты, м		Метод определения координат характерной точки	Средняя квадратическая погрешность положения характерной точки (Mt), м	Описание обозначения точки на местности (при наличии)
	X	Y			
1	2	3	4	5	6
1	531660.45	2179993.98	Картометрический	5.00	-
2	531637.74	2179994.96	Картометрический	5.00	-
3	531636.65	2179967.57	Картометрический	5.00	-
4	531610.33	2179924.67	Картометрический	5.00	-
5	531610.76	2179937.40	Картометрический	5.00	-
6	531607.35	2179980.09	Картометрический	5.00	-
7	531598.59	2180008.99	Картометрический	5.00	-
8	531568.13	2180044.66	Аналитический	0.10	-
9	531568.60	2180045.64	Аналитический	0.10	-
10	531572.85	2180050.17	Аналитический	0.10	-
11	531600.90	2180070.80	Аналитический	0.10	-
12	531629.42	2180089.17	Картометрический	5.00	-
13	531638.40	2180092.99	Картометрический	5.00	-
14	531647.93	2180079.86	Картометрический	5.00	-
15	531645.65	2180065.35	Картометрический	5.00	-
16	531644.78	2180058.72	Картометрический	5.00	-
17	531646.91	2180056.61	Картометрический	5.00	-
18	531648.64	2180053.63	Картометрический	5.00	-
19	531666.15	2180048.25	Картометрический	5.00	-
1	531660.45	2179993.98	Картометрический	5.00	-
20	531598.84	2179933.89	Картометрический	5.00	-
21	531588.04	2179942.54	Картометрический	5.00	-
22	531483.17	2179976.70	Картометрический	5.00	-
23	531522.02	2179999.08	Картометрический	5.00	-
24	531545.12	2180035.84	Картометрический	5.00	-
25	531559.13	2180037.84	Картометрический	5.00	-
26	531589.97	2180000.06	Картометрический	5.00	-
27	531594.50	2179978.77	Картометрический	5.00	-
28	531599.00	2179938.98	Картометрический	5.00	-
20	531598.84	2179933.89	Картометрический	5.00	-

3. Сведения о характерных точках части (частей) границы объекта					
Обозначение характерных точек части границы	Координаты, м		Метод определения координат характерной точки	Средняя квадратическая погрешность положения характерной точки (Mt), м	Описание обозначения точки на местности (при наличии)
	X	Y			
1	2	3	4	5	6
Часть №					
-	-	-	-	-	-

Раздел 3

Сведения о местоположении измененных (уточненных) границ объекта							
1. Система координат: -							
2. Сведения о характерных точках границ объекта							
Обозначение характерных точек границ	Существующие координаты, м		Измененные (уточненные) координаты, м		Метод определения координат характерной точки	Средняя квадратическая погрешность положения характерной точки (Mt), м	Описание обозначения точки на местности (при наличии)
	X	Y	X	Y			
1	2	3	4	5	6	7	8
-	-	-	-	-	-	-	-
3. Сведения о характерных точках части (частей) границы объекта							
Часть №							
-	-	-	-	-	-	-	-

».

Приложение № 14
к приказу министерства
архитектуры и градостроительства
Воронежской области
от 21.07.2025 № 45-01-04/343

«ГРАФИЧЕСКОЕ ОПИСАНИЕ
местоположения границ

Зона застройки индивидуальными жилыми домами села Старый Эртиль - Ж1/3

(наименование объекта, местоположение границ которого описано
(далее - объект)

Раздел I

Сведения об объекте		
№ п/п	Характеристики объекта	Описание характеристик
1	2	3
1	Местоположение объекта	Воронежская область, Эртильский муниципальный район, Щучинское сельское поселение, село Старый Эртиль
2	Площадь объекта \pm величина погрешности определения площади ($P \pm \text{Дельта } P$)	-
3	Иные характеристики объекта	-

Раздел 2

Сведения о местоположении границ объекта					
1. Система координат: -					
2. Сведения о характерных точках границ объекта					
Обозначение характерных точек границ	Координаты, м		Метод определения координат характерной точки	Средняя квадратическая погрешность положения характерной точки (Mt), м	Описание обозначения точки на местности (при наличии)
	X	Y			
1	2	3	4	5	6
-	-	-	-	-	-
3. Сведения о характерных точках части (частей) границы объекта					
Обозначение характерных точек части границы	Координаты, м		Метод определения координат характерной точки	Средняя квадратическая погрешность положения характерной точки (Mt), м	Описание обозначения точки на местности (при наличии)
	X	Y			
1	2	3	4	5	6
Часть №					
-	-	-	-	-	-

Раздел 3

Сведения о местоположении измененных (уточненных) границ объекта							
1. Система координат: МСК - 36, зона 2							
2. Сведения о характерных точках границ объекта							
Обозначение характерных точек границ	Существующие координаты, м		Измененные (уточненные) координаты, м		Метод определения координат характерной точки	Средняя квадратическая погрешность положения характерной точки (Mt), м	Описание обозначения точки на местности (при наличии)
	X	Y	X	Y			
1	2	3	4	5	6	7	8
1	530415.32	2179839.27	-	-	Аналитический	2.50	-
2	530394.01	2179850.62	-	-	Картометрический	5.00	-
3	530376.30	2179860.26	-	-	Картометрический	5.00	-
4	530244.28	2179932.11	-	-	Картометрический	5.00	-
5	530181.92	2179970.66	-	-	Картометрический	5.00	-
6	-	-	530171.23	2179977.27	Картометрический	5.00	-
7	530170.62	2179994.67	-	-	Аналитический	0.10	-
8	530180.10	2180031.68	-	-	Аналитический	0.10	-
9	530185.27	2180058.81	-	-	Аналитический	0.10	-
10	530185.06	2180068.40	-	-	Аналитический	0.10	-
11	530190.11	2180136.54	-	-	Картометрический	5.00	-
12	530239.72	2180132.85	-	-	Картометрический	5.00	-
13	530366.98	2180123.56	-	-	Аналитический	2.50	-
14	530442.67	2179926.61	-	-	Аналитический	2.50	-
15	530426.01	2179873.61	-	-	Аналитический	2.50	-
16	530419.92	2179854.14	-	-	Аналитический	2.50	-
1	530415.32	2179839.27	-	-	Аналитический	2.50	-
17	529980.32	2180092.85	-	-	Картометрический	5.00	-
18	529941.11	2180107.66	-	-	Картометрический	5.00	-
19	529940.20	2180109.19	-	-	Картометрический	5.00	-
20	529940.78	2180112.74	-	-	Картометрический	5.00	-
21	529932.06	2180115.37	-	-	Картометрический	5.00	-
22	529929.23	2180111.25	-	-	Картометрический	5.00	-
23	529927.08	2180111.15	-	-	Картометрический	5.00	-
24	529902.27	2180122.11	-	-	Картометрический	5.00	-
25	529689.05	2180198.21	-	-	Картометрический	5.00	-
26	529648.42	2180214.28	-	-	Картометрический	5.00	-
27	529635.99	2180224.55	-	-	Картометрический	5.00	-
28	529628.59	2180236.61	-	-	Картометрический	5.00	-
29	529621.88	2180251.55	-	-	Картометрический	5.00	-
30	529613.95	2180276.01	-	-	Картометрический	5.00	-
31	529609.71	2180298.35	-	-	Картометрический	5.00	-
32	529610.78	2180314.81	-	-	Картометрический	5.00	-
33	529622.63	2180318.16	-	-	Картометрический	5.00	-
34	529667.12	2180322.60	-	-	Картометрический	5.00	-

1	2	3	4	5	6	7	8
35	529705.55	2180336.39	-	-	Картометрический	5.00	-
36	529741.98	2180346.84	-	-	Картометрический	5.00	-
37	529793.43	2180355.45	-	-	Картометрический	5.00	-
38	529839.70	2180361.77	-	-	Картометрический	5.00	-
39	529889.89	2180358.36	-	-	Картометрический	5.00	-
40	529909.21	2180347.46	-	-	Картометрический	5.00	-
41	530043.58	2180304.94	-	-	Аналитический	0.10	-
42	530017.82	2180226.54	-	-	Аналитический	0.10	-
43	530000.71	2180174.59	-	-	Аналитический	0.10	-
44	529996.62	2180163.03	-	-	Аналитический	0.10	-
45	529979.24	2180117.51	-	-	Аналитический	0.10	-
46	529983.30	2180105.84	-	-	Аналитический	0.10	-
17	529980.32	2180092.85	-	-	Картометрический	5.00	-
47	529679.90	2180102.81	-	-	Картометрический	5.00	-
48	529527.74	2180106.82	-	-	Картометрический	5.00	-
49	529468.00	2180089.59	-	-	Картометрический	5.00	-
50	529353.10	2180135.37	-	-	Аналитический	2.50	-
51	529224.27	2180284.83	-	-	Аналитический	2.50	-
52	529216.52	2180293.83	-	-	Картометрический	5.00	-
53	529159.45	2180300.47	-	-	Картометрический	5.00	-
54	529126.87	2180395.42	-	-	Картометрический	5.00	-
55	529005.79	2180413.58	-	-	Картометрический	5.00	-
56	529005.10	2180380.42	-	-	Картометрический	5.00	-
57	529041.90	2180314.50	-	-	Картометрический	5.00	-
58	529036.61	2180208.98	-	-	Картометрический	5.00	-
59	529047.65	2180203.00	-	-	Аналитический	2.50	-
60	529057.32	2180197.75	-	-	Аналитический	2.50	-
61	529050.37	2180035.26	-	-	Аналитический	2.50	-
62	528917.88	2180040.31	-	-	Аналитический	2.50	-
63	528863.86	2180042.37	-	-	Картометрический	5.00	-
64	528869.36	2180294.46	-	-	Картометрический	5.00	-
65	528640.16	2180274.60	-	-	Картометрический	5.00	-
66	528622.58	2180274.87	-	-	Картометрический	5.00	-
67	528536.70	2180276.22	-	-	Картометрический	5.00	-
68	528446.06	2180277.65	-	-	Картометрический	5.00	-
69	528329.27	2180304.12	-	-	Картометрический	5.00	-
70	528274.92	2180347.43	-	-	Картометрический	5.00	-
71	528317.21	2180467.55	-	-	Картометрический	5.00	-
72	528390.81	2180448.18	-	-	Картометрический	5.00	-
73	528529.29	2180455.93	-	-	Картометрический	5.00	-
74	528546.72	2180763.89	-	-	Картометрический	5.00	-
75	528386.39	2180872.42	-	-	Картометрический	5.00	-
76	528398.04	2180918.90	-	-	Аналитический	0.10	-
77	528366.48	2181007.93	-	-	Аналитический	0.10	-
78	528271.84	2181105.96	-	-	Аналитический	0.10	-
79	528143.42	2181142.58	-	-	Аналитический	0.10	-
80	528145.17	2181028.79	-	-	Аналитический	0.10	-
81	528055.34	2181024.17	-	-	Аналитический	0.10	-
82	527963.20	2181039.87	-	-	Аналитический	0.10	-
83	-	-	527963.06	2181144.35	Картометрический	5.00	-

1	2	3	4	5	6	7	8
84	527969.80	2181146.93	-	-	Картометрический	5.00	-
85	528001.83	2181154.02	-	-	Картометрический	5.00	-
86	528032.60	2181166.18	-	-	Картометрический	5.00	-
87	528097.35	2181214.33	-	-	Картометрический	5.00	-
88	528125.27	2181245.95	-	-	Картометрический	5.00	-
89	528163.89	2181269.48	-	-	Картометрический	5.00	-
90	528188.17	2181296.53	-	-	Картометрический	5.00	-
91	528216.62	2181307.86	-	-	Картометрический	5.00	-
92	528239.16	2181314.46	-	-	Картометрический	5.00	-
93	528267.64	2181317.44	-	-	Картометрический	5.00	-
94	528300.08	2181312.20	-	-	Картометрический	5.00	-
95	528333.08	2181297.62	-	-	Картометрический	5.00	-
96	528366.97	2181274.07	-	-	Картометрический	5.00	-
97	528388.14	2181254.35	-	-	Картометрический	5.00	-
98	528408.72	2181238.13	-	-	Картометрический	5.00	-
99	528420.01	2181231.63	-	-	Картометрический	5.00	-
100	528438.17	2181213.21	-	-	Картометрический	5.00	-
101	528456.79	2181197.02	-	-	Картометрический	5.00	-
102	528480.30	2181183.67	-	-	Картометрический	5.00	-
103	528487.47	2181175.83	-	-	Картометрический	5.00	-
104	528492.15	2181163.89	-	-	Картометрический	5.00	-
105	528502.04	2181128.00	-	-	Картометрический	5.00	-
106	528512.97	2181094.56	-	-	Картометрический	5.00	-
107	528519.00	2181057.83	-	-	Картометрический	5.00	-
108	528526.72	2181021.01	-	-	Картометрический	5.00	-
109	528539.18	2180990.83	-	-	Картометрический	5.00	-
110	528565.95	2180946.40	-	-	Картометрический	5.00	-
111	528611.10	2180911.36	-	-	Картометрический	5.00	-
112	528663.23	2180876.98	-	-	Картометрический	5.00	-
113	528734.96	2180836.98	-	-	Картометрический	5.00	-
114	528777.43	2180812.99	-	-	Картометрический	5.00	-
115	528844.89	2180764.53	-	-	Картометрический	5.00	-
116	528895.55	2180726.84	-	-	Картометрический	5.00	-
117	528946.61	2180695.57	-	-	Картометрический	5.00	-
118	528954.62	2180690.66	-	-	Картометрический	5.00	-
119	528967.02	2180679.64	-	-	Картометрический	5.00	-
120	529012.36	2180642.63	-	-	Картометрический	5.00	-
121	529064.69	2180610.33	-	-	Картометрический	5.00	-
122	529113.60	2180575.55	-	-	Картометрический	5.00	-
123	529137.86	2180554.22	-	-	Картометрический	5.00	-
124	529165.97	2180520.37	-	-	Картометрический	5.00	-
125	529183.06	2180491.25	-	-	Картометрический	5.00	-
126	529196.93	2180478.52	-	-	Картометрический	5.00	-
127	529208.94	2180467.86	-	-	Картометрический	5.00	-
128	529225.47	2180447.33	-	-	Картометрический	5.00	-
129	529263.85	2180413.57	-	-	Картометрический	5.00	-
130	529301.27	2180382.66	-	-	Картометрический	5.00	-
131	529349.73	2180353.26	-	-	Картометрический	5.00	-
132	529385.38	2180325.97	-	-	Картометрический	5.00	-
133	529422.96	2180313.57	-	-	Картометрический	5.00	-
134	529539.94	2180270.19	-	-	Картометрический	5.00	-

1	2	3	4	5	6	7	8
135	529575.78	2180257.21	-	-	Картометрический	5.00	-
136	529602.15	2180256.46	-	-	Картометрический	5.00	-
137	529603.51	2180242.82	-	-	Картометрический	5.00	-
138	529611.01	2180241.26	-	-	Картометрический	5.00	-
139	529615.47	2180236.76	-	-	Картометрический	5.00	-
140	529623.19	2180221.23	-	-	Картометрический	5.00	-
141	529636.15	2180207.25	-	-	Картометрический	5.00	-
142	529650.58	2180196.32	-	-	Картометрический	5.00	-
143	529664.23	2180188.20	-	-	Картометрический	5.00	-
144	529679.01	2180181.92	-	-	Картометрический	5.00	-
145	529706.03	2180172.06	-	-	Картометрический	5.00	-
47	529679.90	2180102.81	-	-	Картометрический	5.00	-
146	528830.72	2181176.94	-	-	Картометрический	5.00	-
147	528773.56	2181128.63	-	-	Картометрический	5.00	-
148	528726.03	2181180.36	-	-	Картометрический	5.00	-
149	528755.87	2181207.29	-	-	Картометрический	5.00	-
150	528787.08	2181232.86	-	-	Картометрический	5.00	-
146	528830.72	2181176.94	-	-	Картометрический	5.00	-
151	528754.26	2181362.61	-	-	Картометрический	5.00	-
152	528672.20	2181320.45	-	-	Картометрический	5.00	-
153	528616.30	2181285.92	-	-	Картометрический	5.00	-
154	528552.08	2181239.62	-	-	Картометрический	5.00	-
155	528540.04	2181227.23	-	-	Картометрический	5.00	-
156	528472.36	2181303.59	-	-	Картометрический	5.00	-
157	528373.59	2181364.60	-	-	Аналитический	0.10	-
158	528330.41	2181446.52	-	-	Картометрический	5.00	-
159	528477.21	2181525.36	-	-	Картометрический	5.00	-
160	528399.73	2181726.79	-	-	Картометрический	5.00	-
161	528494.64	2181777.15	-	-	Картометрический	5.00	-
162	528516.91	2181736.47	-	-	Картометрический	5.00	-
163	528607.94	2181766.49	-	-	Аналитический	0.10	-
164	528621.96	2181732.06	-	-	Картометрический	5.00	-
165	528613.84	2181718.67	-	-	Картометрический	5.00	-
166	528607.33	2181677.07	-	-	Картометрический	5.00	-
167	-	-	528613.73	2181644.09	Картометрический	5.00	-
168	528570.17	2181619.29	-	-	Картометрический	5.00	-
169	528596.32	2181564.10	-	-	Картометрический	5.00	-
170	528667.02	2181464.35	-	-	Картометрический	5.00	-
171	528696.07	2181459.51	-	-	Картометрический	5.00	-
172	528752.24	2181365.57	-	-	Картометрический	5.00	-
151	528754.26	2181362.61	-	-	Картометрический	5.00	-
173	530348.02	2180669.72	-	-	Аналитический	2.50	-
174	530251.01	2180704.56	-	-	Картометрический	5.00	-
175	530224.19	2180714.19	-	-	Картометрический	5.00	-
176	530220.97	2180728.67	-	-	Картометрический	5.00	-
177	530218.61	2180739.30	-	-	Картометрический	5.00	-
178	530248.16	2180850.92	-	-	Картометрический	5.00	-
179	530252.81	2180849.32	-	-	Картометрический	5.00	-

1	2	3	4	5	6	7	8
180	530378.17	2180802.11	-	-	Аналитический	2.50	-
181	530406.49	2180791.28	-	-	Аналитический	2.50	-
173	530348.02	2180669.72	-	-	Аналитический	2.50	-
182	530493.58	2181057.75	-	-	Аналитический	2.50	-
183	530386.34	2181069.80	-	-	Картометрический	5.00	-
184	530306.81	2181063.78	-	-	Картометрический	5.00	-
185	530278.08	2181063.23	-	-	Картометрический	5.00	-
186	530292.41	2181019.84	-	-	Картометрический	5.00	-
187	530228.10	2180991.18	-	-	Картометрический	5.00	-
188	530163.03	2180970.65	-	-	Картометрический	5.00	-
189	530138.05	2180846.93	-	-	Картометрический	5.00	-
190	530118.84	2180861.36	-	-	Картометрический	5.00	-
191	-	-	530116.20	2180835.31	Картометрический	5.00	-
192	-	-	529934.17	2180889.33	Картометрический	5.00	-
193	-	-	529914.33	2180846.99	Картометрический	5.00	-
194	529826.47	2180899.82	-	-	Картометрический	5.00	-
195	529779.67	2180986.15	-	-	Картометрический	5.00	-
196	529831.64	2181056.54	-	-	Картометрический	5.00	-
197	529897.29	2181024.88	-	-	Картометрический	5.00	-
198	529965.86	2180997.38	-	-	Картометрический	5.00	-
199	530024.74	2180969.49	-	-	Картометрический	5.00	-
200	530050.69	2181040.76	-	-	Картометрический	5.00	-
201	530050.66	2181066.90	-	-	Картометрический	5.00	-
202	530050.46	2181095.85	-	-	Картометрический	5.00	-
203	530073.93	2181133.73	-	-	Картометрический	5.00	-
204	530031.32	2181168.98	-	-	Картометрический	5.00	-
205	530044.11	2181275.51	-	-	Картометрический	5.00	-
206	530084.39	2181349.88	-	-	Картометрический	5.00	-
207	530107.46	2181376.17	-	-	Аналитический	0.10	-
208	530129.61	2181378.02	-	-	Аналитический	0.10	-
209	530171.32	2181381.50	-	-	Аналитический	0.10	-
210	530205.13	2181385.61	-	-	Аналитический	0.10	-
211	530247.94	2181391.34	-	-	Аналитический	0.10	-
212	530262.19	2181389.78	-	-	Картометрический	5.00	-
213	530240.69	2181277.44	-	-	Картометрический	5.00	-
214	530408.40	2181307.12	-	-	Картометрический	5.00	-
215	530412.62	2181294.29	-	-	Аналитический	2.50	-
216	530429.44	2181242.20	-	-	Аналитический	2.50	-
217	530459.30	2181213.18	-	-	Аналитический	2.50	-
218	530506.83	2181098.72	-	-	Аналитический	2.50	-
182	530493.58	2181057.75	-	-	Аналитический	2.50	-
219	530227.53	2181580.46	-	-	Картометрический	5.00	-
220	530214.27	2181576.23	-	-	Аналитический	0.10	-
221	530195.12	2181569.64	-	-	Аналитический	0.10	-
222	530099.67	2181536.68	-	-	Аналитический	0.10	-
223	530045.65	2181512.96	-	-	Картометрический	5.00	-
224	530029.00	2181557.51	-	-	Картометрический	5.00	-
225	530016.60	2181607.09	-	-	Картометрический	5.00	-
226	530024.74	2181631.11	-	-	Картометрический	5.00	-

1	2	3	4	5	6	7	8
227	529989.10	2181676.04	-	-	Картометрический	5.00	-
228	530027.06	2181721.37	-	-	Картометрический	5.00	-
229	530039.84	2181747.71	-	-	Картометрический	5.00	-
230	530095.79	2181787.36	-	-	Аналитический	2.50	-
231	530257.27	2181829.51	-	-	Аналитический	2.50	-
232	530257.70	2181722.83	-	-	Аналитический	2.50	-
233	530152.99	2181707.30	-	-	Аналитический	2.50	-
234	530198.32	2181626.62	-	-	Аналитический	2.50	-
219	530227.53	2181580.46	-	-	Картометрический	5.00	-
235	530319.59	2182191.98	-	-	Картометрический	5.00	-
236	530204.61	2182119.63	-	-	Картометрический	5.00	-
237	530154.12	2182211.66	-	-	Аналитический	2.50	-
238	530165.82	2182217.78	-	-	Аналитический	2.50	-
239	530203.61	2182237.56	-	-	Аналитический	2.50	-
240	530268.44	2182276.38	-	-	Аналитический	2.50	-
241	530316.16	2182197.64	-	-	Аналитический	2.50	-
235	530319.59	2182191.98	-	-	Картометрический	5.00	-
242	-	-	529976.51	2181867.51	Картометрический	5.00	-
243	-	-	529900.39	2181816.85	Картометрический	5.00	-
244	-	-	529860.36	2181897.21	Картометрический	5.00	-
245	-	-	529882.68	2181907.18	Картометрический	5.00	-
246	-	-	529928.35	2181930.94	Картометрический	5.00	-
242	-	-	529976.51	2181867.51	Картометрический	5.00	-
247	529814.75	2181326.53	-	-	Картометрический	5.00	-
248	529696.03	2181309.52	-	-	Картометрический	5.00	-
249	529651.79	2181317.69	-	-	Картометрический	5.00	-
250	529652.33	2181385.48	-	-	Картометрический	5.00	-
251	529660.81	2181505.01	-	-	Картометрический	5.00	-
252	529663.20	2181532.39	-	-	Картометрический	5.00	-
253	529660.36	2181569.08	-	-	Картометрический	5.00	-
254	529651.70	2181619.72	-	-	Картометрический	5.00	-
255	529642.31	2181652.47	-	-	Картометрический	5.00	-
256	529613.55	2181741.02	-	-	Картометрический	5.00	-
257	529609.33	2181752.87	-	-	Картометрический	5.00	-
258	529609.99	2181761.01	-	-	Картометрический	5.00	-
259	529612.32	2181769.17	-	-	Картометрический	5.00	-
260	529616.94	2181782.69	-	-	Картометрический	5.00	-
261	529626.83	2181803.20	-	-	Картометрический	5.00	-
262	529653.71	2181810.95	-	-	Картометрический	5.00	-
263	529687.08	2181821.97	-	-	Картометрический	5.00	-
264	529708.96	2181830.17	-	-	Картометрический	5.00	-
265	529763.07	2181717.80	-	-	Картометрический	5.00	-
266	529846.35	2181618.05	-	-	Картометрический	5.00	-
267	529909.30	2181659.69	-	-	Картометрический	5.00	-
268	529951.91	2181564.78	-	-	Картометрический	5.00	-
269	529899.82	2181512.53	-	-	Картометрический	5.00	-
270	529875.99	2181571.46	-	-	Картометрический	5.00	-
271	529790.70	2181545.56	-	-	Картометрический	5.00	-

1	2	3	4	5	6	7	8
272	529796.08	2181506.96	-	-	Картометрический	5.00	-
273	529808.20	2181508.31	-	-	Картометрический	5.00	-
274	529820.59	2181448.66	-	-	Картометрический	5.00	-
275	529827.95	2181420.38	-	-	Картометрический	5.00	-
276	529822.14	2181389.19	-	-	Картометрический	5.00	-
247	529814.75	2181326.53	-	-	Картометрический	5.00	-
277	529575.65	2181149.41	-	-	Картометрический	5.00	-
278	529515.74	2181167.04	-	-	Картометрический	5.00	-
279	529543.63	2181250.72	-	-	Картометрический	5.00	-
280	-	-	529594.37	2181231.35	Картометрический	5.00	-
281	529592.51	2181172.47	-	-	Картометрический	5.00	-
277	529575.65	2181149.41	-	-	Картометрический	5.00	-
282	529529.88	2181291.97	-	-	Картометрический	5.00	-
283	529409.42	2181321.28	-	-	Картометрический	5.00	-
284	529376.89	2181330.44	-	-	Картометрический	5.00	-
285	529392.97	2181415.90	-	-	Картометрический	5.00	-
286	529469.43	2181413.30	-	-	Картометрический	5.00	-
287	529489.56	2181488.22	-	-	Картометрический	5.00	-
288	529590.30	2181458.00	-	-	Картометрический	5.00	-
289	529585.53	2181425.68	-	-	Картометрический	5.00	-
290	529568.40	2181412.22	-	-	Картометрический	5.00	-
282	529529.88	2181291.97	-	-	Картометрический	5.00	-
291	529648.22	2181494.76	-	-	Картометрический	5.00	-
292	529621.20	2181494.00	-	-	Картометрический	5.00	-
293	529601.20	2181494.00	-	-	Картометрический	5.00	-
294	-	-	529571.56	2181516.01	Картометрический	5.00	-
295	529488.34	2181527.52	-	-	Картометрический	5.00	-
296	-	-	529444.88	2181663.13	Картометрический	5.00	-
297	529326.65	2181808.22	-	-	Картометрический	5.00	-
298	529205.27	2181903.10	-	-	Картометрический	5.00	-
299	529157.71	2181915.16	-	-	Картометрический	5.00	-
300	529139.25	2181945.47	-	-	Картометрический	5.00	-
301	529148.50	2181958.60	-	-	Картометрический	5.00	-
302	529238.53	2182086.32	-	-	Картометрический	5.00	-
303	-	-	529193.77	2182144.69	Картометрический	5.00	-
304	-	-	529200.25	2182152.81	Картометрический	5.00	-
305	529335.86	2182031.73	-	-	Картометрический	5.00	-
306	529419.31	2181952.19	-	-	Картометрический	5.00	-
307	529420.34	2181950.30	-	-	Картометрический	5.00	-
308	529420.87	2181947.23	-	-	Картометрический	5.00	-
309	529426.47	2181941.79	-	-	Картометрический	5.00	-
310	529429.62	2181943.32	-	-	Картометрический	5.00	-
311	529431.84	2181943.09	-	-	Картометрический	5.00	-
312	529465.61	2181910.12	-	-	Картометрический	5.00	-
313	529490.12	2181878.69	-	-	Картометрический	5.00	-
314	529520.21	2181844.10	-	-	Картометрический	5.00	-
315	529548.57	2181818.21	-	-	Картометрический	5.00	-
316	529582.24	2181777.60	-	-	Картометрический	5.00	-

1	2	3	4	5	6	7	8
317	529591.32	2181765.48	-	-	Картометрический	5.00	-
318	529595.37	2181759.09	-	-	Картометрический	5.00	-
319	529599.28	2181750.04	-	-	Картометрический	5.00	-
320	529604.51	2181736.21	-	-	Картометрический	5.00	-
321	529637.56	2181634.76	-	-	Картометрический	5.00	-
322	529642.58	2181614.60	-	-	Картометрический	5.00	-
323	529649.28	2181573.87	-	-	Картометрический	5.00	-
324	529651.11	2181531.64	-	-	Картометрический	5.00	-
291	529648.22	2181494.76	-	-	Картометрический	5.00	-
325	529708.32	2181846.43	-	-	Картометрический	5.00	-
326	529689.18	2181838.04	-	-	Картометрический	5.00	-
327	529626.89	2181817.85	-	-	Картометрический	5.00	-
328	529603.16	2181814.13	-	-	Картометрический	5.00	-
329	529576.03	2181818.03	-	-	Картометрический	5.00	-
330	529557.66	2181826.57	-	-	Картометрический	5.00	-
331	529530.90	2181848.58	-	-	Картометрический	5.00	-
332	529486.57	2181900.84	-	-	Картометрический	5.00	-
333	529462.41	2181928.04	-	-	Картометрический	5.00	-
334	529437.76	2181952.53	-	-	Картометрический	5.00	-
335	529342.57	2182040.80	-	-	Картометрический	5.00	-
336	529160.07	2182207.06	-	-	Картометрический	5.00	-
337	529131.81	2182226.74	-	-	Картометрический	5.00	-
338	529101.55	2182240.52	-	-	Картометрический	5.00	-
339	529090.89	2182245.16	-	-	Картометрический	5.00	-
340	529074.42	2182292.36	-	-	Картометрический	5.00	-
341	529063.09	2182325.00	-	-	Картометрический	5.00	-
342	529010.41	2182464.65	-	-	Картометрический	5.00	-
343	529005.07	2182473.43	-	-	Аналитический	0.10	-
344	528994.47	2182495.12	-	-	Аналитический	0.10	-
345	528966.23	2182530.45	-	-	Аналитический	0.10	-
346	528957.29	2182559.54	-	-	Аналитический	0.10	-
347	528943.56	2182650.33	-	-	Аналитический	0.10	-
348	528938.82	2182718.10	-	-	Аналитический	0.10	-
349	529047.21	2182754.94	-	-	Картометрический	5.00	-
350	529059.41	2182693.11	-	-	Картометрический	5.00	-
351	529008.57	2182663.16	-	-	Картометрический	5.00	-
352	528999.96	2182606.79	-	-	Картометрический	5.00	-
353	529029.02	2182479.63	-	-	Картометрический	5.00	-
354	529048.49	2182485.60	-	-	Картометрический	5.00	-
355	529061.63	2182458.06	-	-	Картометрический	5.00	-
356	529177.14	2182521.12	-	-	Картометрический	5.00	-
357	-	-	529193.98	2182481.48	Картометрический	5.00	-
358	-	-	529243.14	2182507.67	Аналитический	0.10	-
359	-	-	529253.09	2182487.80	Аналитический	0.10	-
360	-	-	529202.74	2182460.83	Картометрический	5.00	-
361	-	-	529276.84	2182333.79	Картометрический	5.00	-
362	529356.80	2182246.41	-	-	Картометрический	5.00	-
363	529528.38	2182086.54	-	-	Картометрический	5.00	-
364	529535.69	2182061.86	-	-	Картометрический	5.00	-
365	529516.32	2182040.56	-	-	Картометрический	5.00	-

1	2	3	4	5	6	7	8
366	529550.21	2182024.09	-	-	Картометрический	5.00	-
367	529560.87	2182004.72	-	-	Картометрический	5.00	-
368	529585.08	2181970.83	-	-	Картометрический	5.00	-
369	529638.64	2181907.31	-	-	Аналитический	0.10	-
370	529663.12	2181895.04	-	-	Аналитический	0.10	-
325	529708.32	2181846.43	-	-	Картометрический	5.00	-
371	530009.58	2182156.42	-	-	Картометрический	5.00	-
372	529955.05	2182118.27	-	-	Картометрический	5.00	-
373	529848.49	2182061.09	-	-	Картометрический	5.00	-
374	529841.45	2182091.48	-	-	Картометрический	5.00	-
375	529796.58	2182083.94	-	-	Картометрический	5.00	-
376	529715.62	2182080.84	-	-	Картометрический	5.00	-
377	529673.20	2182214.87	-	-	Картометрический	5.00	-
378	529642.21	2182229.40	-	-	Картометрический	5.00	-
379	529543.76	2182533.60	-	-	Картометрический	5.00	-
380	529544.07	2182563.34	-	-	Картометрический	5.00	-
381	529536.65	2182586.74	-	-	Картометрический	5.00	-
382	529396.23	2182599.33	-	-	Картометрический	5.00	-
383	529393.32	2182624.20	-	-	Картометрический	5.00	-
384	529386.74	2182667.49	-	-	Картометрический	5.00	-
385	529524.65	2182660.82	-	-	Картометрический	5.00	-
386	529586.37	2182663.47	-	-	Картометрический	5.00	-
387	529590.63	2182751.85	-	-	Картометрический	5.00	-
388	529714.17	2182750.09	-	-	Картометрический	5.00	-
389	529730.14	2182808.63	-	-	Картометрический	5.00	-
390	-	-	529776.48	2182810.87	Картометрический	5.00	-
391	529778.96	2182720.40	-	-	Картометрический	5.00	-
392	529724.69	2182713.89	-	-	Картометрический	5.00	-
393	529709.10	2182594.30	-	-	Картометрический	5.00	-
394	529728.31	2182418.90	-	-	Картометрический	5.00	-
395	529769.32	2182282.05	-	-	Картометрический	5.00	-
396	529831.44	2182134.69	-	-	Картометрический	5.00	-
397	529974.30	2182193.56	-	-	Картометрический	5.00	-
398	529997.88	2182205.42	-	-	Картометрический	5.00	-
371	530009.58	2182156.42	-	-	Картометрический	5.00	-
399	529739.44	2182896.56	-	-	Картометрический	5.00	-
400	529644.54	2182896.44	-	-	Картометрический	5.00	-
401	529645.12	2183024.08	-	-	Картометрический	5.00	-
402	529609.78	2183024.33	-	-	Картометрический	5.00	-
403	529602.89	2183049.77	-	-	Картометрический	5.00	-
404	529556.41	2183048.28	-	-	Картометрический	5.00	-
405	529559.91	2182966.06	-	-	Картометрический	5.00	-
406	529470.39	2182936.65	-	-	Аналитический	0.10	-
407	529443.53	2182937.80	-	-	Аналитический	0.10	-
408	529440.78	2182984.10	-	-	Аналитический	0.10	-
409	529434.53	2183013.05	-	-	Картометрический	5.00	-
410	529394.22	2183007.75	-	-	Картометрический	5.00	-
411	529384.80	2183128.25	-	-	Картометрический	5.00	-
412	529475.63	2183147.57	-	-	Картометрический	5.00	-

1	2	3	4	5	6	7	8
413	529590.46	2183147.49	-	-	Картометрический	5.00	-
414	529573.36	2183431.16	-	-	Картометрический	5.00	-
415	529663.01	2183508.09	-	-	Картометрический	5.00	-
416	529564.25	2183659.89	-	-	Картометрический	5.00	-
417	529422.05	2183581.24	-	-	Картометрический	5.00	-
418	529345.74	2183694.84	-	-	Картометрический	5.00	-
419	529354.04	2183729.60	-	-	Картометрический	5.00	-
420	529396.15	2183849.30	-	-	Картометрический	5.00	-
421	529387.31	2183970.19	-	-	Картометрический	5.00	-
422	529312.08	2184116.61	-	-	Картометрический	5.00	-
423	529317.15	2184246.47	-	-	Картометрический	5.00	-
424	529375.89	2184329.23	-	-	Картометрический	5.00	-
425	529450.85	2184411.66	-	-	Картометрический	5.00	-
426	529488.71	2184462.07	-	-	Картометрический	5.00	-
427	529650.19	2184501.92	-	-	Аналитический	2.50	-
428	529768.84	2184270.70	-	-	Аналитический	2.50	-
429	529919.16	2184072.16	-	-	Аналитический	2.50	-
430	529837.45	2183852.99	-	-	Картометрический	5.00	-
431	529786.31	2183752.27	-	-	Картометрический	5.00	-
432	529824.27	2183752.66	-	-	Картометрический	5.00	-
433	529820.40	2183615.14	-	-	Картометрический	5.00	-
434	529770.04	2183615.14	-	-	Картометрический	5.00	-
435	529767.33	2183578.73	-	-	Картометрический	5.00	-
436	529706.90	2183582.21	-	-	Картометрический	5.00	-
437	529698.77	2183541.93	-	-	Картометрический	5.00	-
438	529746.82	2183479.92	-	-	Аналитический	0.10	-
439	529764.23	2183390.61	-	-	Аналитический	0.10	-
440	529793.19	2183265.84	-	-	Аналитический	0.10	-
441	529830.01	2183160.87	-	-	Аналитический	0.10	-
442	529737.89	2183133.64	-	-	Картометрический	5.00	-
443	529739.05	2183062.36	-	-	Картометрический	5.00	-
444	529744.86	2182951.19	-	-	Картометрический	5.00	-
399	529739.44	2182896.56	-	-	Картометрический	5.00	-
445	529322.63	2183092.26	-	-	Картометрический	5.00	-
446	529228.12	2183061.21	-	-	Картометрический	5.00	-
447	529219.84	2183170.86	-	-	Картометрический	5.00	-
448	529148.51	2183180.77	-	-	Картометрический	5.00	-
449	529048.57	2183400.21	-	-	Картометрический	5.00	-
450	529169.62	2183497.06	-	-	Картометрический	5.00	-
451	529313.92	2183239.46	-	-	Картометрический	5.00	-
445	529322.63	2183092.26	-	-	Картометрический	5.00	-
452	-	-	528852.06	2182581.75	Картометрический	5.00	-
453	-	-	528788.76	2182553.47	Картометрический	5.00	-
454	-	-	528767.89	2182561.55	Картометрический	5.00	-
455	-	-	528728.16	2182698.24	Картометрический	5.00	-
456	-	-	528825.36	2182731.76	Аналитический	0.10	-
457	-	-	528828.08	2182718.88	Аналитический	0.10	-
458	-	-	528848.42	2182674.23	Аналитический	0.10	-
452	-	-	528852.06	2182581.75	Картометрический	5.00	-

1	2	3	4	5	6	7	8
459	528692.97	2182778.49	-	-	Картометрический	5.00	-
460	528533.76	2182728.52	-	-	Картометрический	5.00	-
461	528518.27	2182769.58	-	-	Картометрический	5.00	-
462	528501.61	2182764.16	-	-	Картометрический	5.00	-
463	528481.85	2182820.33	-	-	Картометрический	5.00	-
464	528627.89	2182872.62	-	-	Картометрический	5.00	-
459	528692.97	2182778.49	-	-	Картометрический	5.00	-
465	528637.27	2183024.38	-	-	Аналитический	0.10	-
466	528475.27	2183002.00	-	-	Картометрический	5.00	-
467	528460.16	2183035.70	-	-	Картометрический	5.00	-
468	528448.93	2183086.45	-	-	Картометрический	5.00	-
469	528546.93	2183112.79	-	-	Картометрический	5.00	-
470	528575.98	2183122.86	-	-	Картометрический	5.00	-
471	528625.90	2183139.11	-	-	Аналитический	0.10	-
472	528629.21	2183119.31	-	-	Аналитический	0.10	-
465	528637.27	2183024.38	-	-	Аналитический	0.10	-
473	-	-	528600.11	2183295.66	Картометрический	5.00	-
474	-	-	528520.44	2183337.20	Картометрический	5.00	-
475	528568.62	2183479.24	-	-	Картометрический	5.00	-
476	528562.68	2183489.84	-	-	Картометрический	5.00	-
477	528644.64	2183554.79	-	-	Картометрический	5.00	-
478	528782.84	2183509.84	-	-	Картометрический	5.00	-
479	528770.83	2183476.53	-	-	Картометрический	5.00	-
480	528696.84	2183498.99	-	-	Картометрический	5.00	-
481	528704.20	2183468.00	-	-	Картометрический	5.00	-
482	528655.40	2183406.02	-	-	Картометрический	5.00	-
483	-	-	528610.74	2183328.94	Картометрический	5.00	-
473	-	-	528600.11	2183295.66	Картометрический	5.00	-
484	528780.32	2183660.72	-	-	Картометрический	5.00	-
485	528674.38	2183664.01	-	-	Картометрический	5.00	-
486	528632.35	2183748.07	-	-	Картометрический	5.00	-
487	528379.40	2183738.19	-	-	Картометрический	5.00	-
488	528254.47	2183821.48	-	-	Картометрический	5.00	-
489	528180.81	2183884.83	-	-	Картометрический	5.00	-
490	528257.61	2183955.47	-	-	Аналитический	2.50	-
491	528262.36	2183951.41	-	-	Аналитический	2.50	-
492	528330.51	2183893.04	-	-	Аналитический	2.50	-
493	528430.00	2183906.50	-	-	Аналитический	2.50	-
494	528778.76	2183953.79	-	-	Аналитический	2.50	-
495	528781.37	2183692.28	-	-	Аналитический	2.50	-
484	528780.32	2183660.72	-	-	Картометрический	5.00	-
496	-	-	528631.20	2182279.41	Картометрический	5.00	-
497	-	-	528579.21	2182269.18	Картометрический	5.00	-
498	-	-	528565.21	2182335.04	Картометрический	5.00	-
499	-	-	528625.81	2182333.01	Картометрический	5.00	-
496	-	-	528631.20	2182279.41	Картометрический	5.00	-

1	2	3	4	5	6	7	8
500	528430.25	2181965.80	-	-	Картометрический	5.00	-
501	528222.51	2181829.44	-	-	Картометрический	5.00	-
502	528067.96	2182116.54	-	-	Картометрический	5.00	-
503	528169.66	2182156.82	-	-	Картометрический	5.00	-
504	528191.65	2182231.90	-	-	Картометрический	5.00	-
505	528288.14	2182322.72	-	-	Картометрический	5.00	-
506	528428.65	2182454.96	-	-	Картометрический	5.00	-
507	-	-	528486.35	2182469.02	Картометрический	5.00	-
508	-	-	528512.69	2182550.32	Картометрический	5.00	-
509	-	-	528572.25	2182528.77	Картометрический	5.00	-
510	-	-	528566.41	2182501.75	Аналитический	0.10	-
511	-	-	528561.43	2182461.02	Аналитический	0.10	-
512	-	-	528560.32	2182450.63	Картометрический	5.00	-
513	528512.07	2182374.66	-	-	Картометрический	5.00	-
514	528309.67	2182147.08	-	-	Картометрический	5.00	-
500	528430.25	2181965.80	-	-	Картометрический	5.00	-
515	528270.07	2181741.78	-	-	Картометрический	5.00	-
516	528266.35	2181739.97	-	-	Картометрический	5.00	-
517	528250.88	2181717.32	-	-	Картометрический	5.00	-
518	528229.14	2181697.78	-	-	Картометрический	5.00	-
519	528215.84	2181689.82	-	-	Картометрический	5.00	-
520	528140.08	2181683.22	-	-	Картометрический	5.00	-
521	528108.94	2181669.87	-	-	Картометрический	5.00	-
522	528045.58	2181645.73	-	-	Картометрический	5.00	-
523	528036.47	2181641.71	-	-	Картометрический	5.00	-
524	528032.02	2181640.99	-	-	Картометрический	5.00	-
525	528013.79	2181701.61	-	-	Картометрический	5.00	-
526	527926.33	2181699.21	-	-	Картометрический	5.00	-
527	527712.16	2181629.95	-	-	Картометрический	5.00	-
528	527610.47	2181652.22	-	-	Картометрический	5.00	-
529	-	-	527467.74	2181701.80	Аналитический	0.10	-
530	-	-	527410.28	2181639.49	Аналитический	0.10	-
531	-	-	527392.98	2181648.42	Картометрический	5.00	-
532	-	-	527315.68	2181727.17	Картометрический	5.00	-
533	-	-	527404.74	2181803.79	Картометрический	5.00	-
534	527479.88	2181853.90	-	-	Картометрический	5.00	-
535	527422.42	2182026.88	-	-	Картометрический	5.00	-
536	527556.72	2182066.38	-	-	Картометрический	5.00	-
537	527627.20	2182099.46	-	-	Картометрический	5.00	-
538	527778.06	2182078.48	-	-	Картометрический	5.00	-
539	527766.88	2182027.52	-	-	Картометрический	5.00	-
540	-	-	527794.22	2182021.61	Картометрический	5.00	-
541	527815.19	2182001.90	-	-	Картометрический	5.00	-
542	527808.36	2181947.31	-	-	Картометрический	5.00	-
543	527854.71	2181930.12	-	-	Картометрический	5.00	-
544	527857.23	2181863.50	-	-	Картометрический	5.00	-
545	527901.60	2181767.94	-	-	Картометрический	5.00	-
546	528085.88	2181785.00	-	-	Картометрический	5.00	-
547	528102.24	2181752.74	-	-	Картометрический	5.00	-

1	2	3	4	5	6	7	8
548	528174.67	2181774.82	-	-	Картометрический	5.00	-
549	528203.84	2181795.78	-	-	Картометрический	5.00	-
550	528243.11	2181817.92	-	-	Картометрический	5.00	-
515	528270.07	2181741.78	-	-	Картометрический	5.00	-
3.Сведения о характерных точках части (частей) границы объекта							
Часть №							
-	-	-	-	-	-	-	-

».

Приложение № 15
к приказу министерства
архитектуры и градостроительства
Воронежской области
от 21.07.2025 № 45-01-04/343

«ГРАФИЧЕСКОЕ ОПИСАНИЕ
местоположения границ
Общественно-деловая зона села Старый Эртиль - ОД/З
(наименование объекта, местоположение границ которого описано
(далее - объект)

Раздел I

Сведения об объекте		
№ п/п	Характеристики объекта	Описание характеристик
1	2	3
1	Местоположение объекта	Воронежская область, Эртильский муниципальный район, Щучинское сельское поселение, село Старый Эртиль
2	Площадь объекта ± величина погрешности определения площади ($P \pm \text{Дельта } P$)	-
3	Иные характеристики объекта	-

Раздел 2

Сведения о местоположении границ объекта					
1. Система координат: -					
2. Сведения о характерных точках границ объекта					
Обозначение характерных точек границ	Координаты, м		Метод определения координат характерной точки	Средняя квадратическая погрешность положения характерной точки (Mt), м	Описание обозначения точки на местности (при наличии)
	X	Y			
1	2	3	4	5	6
-	-	-	-	-	-
3. Сведения о характерных точках части (частей) границы объекта					
Обозначение характерных точек части границы	Координаты, м		Метод определения координат характерной точки	Средняя квадратическая погрешность положения характерной точки (Mt), м	Описание обозначения точки на местности (при наличии)
	X	Y			
1	2	3	4	5	6
Часть №					
-	-	-	-	-	-

Раздел 3

Сведения о местоположении измененных (уточненных) границ объекта							
1. Система координат: МСК - 36, зона 2							
2. Сведения о характерных точках границ объекта							
Обозначение характерных точек границ	Существующие координаты, м		Измененные (уточненные) координаты, м		Метод определения координат характерной точки	Средняя квадратиче- ская погрешнос- ть положения характерно- й точки (Mt), м	Описание обозначен- ия точки на местности (при наличии)
	X	Y	X	Y			
1	2	3	4	5	6	7	8
1	529917.82	2181468.03	-	-	Картометрический	5.00	-
2	529840.35	2181452.15	-	-	Картометрический	5.00	-
3	529846.94	2181425.42	-	-	Картометрический	5.00	-
4	529827.95	2181420.38	-	-	Картометрический	5.00	-
5	529820.59	2181448.66	-	-	Картометрический	5.00	-
6	529808.20	2181508.31	-	-	Картометрический	5.00	-
7	529796.08	2181506.96	-	-	Картометрический	5.00	-
8	529790.70	2181545.56	-	-	Картометрический	5.00	-
9	529875.99	2181571.46	-	-	Картометрический	5.00	-
10	529899.82	2181512.53	-	-	Картометрический	5.00	-
1	529917.82	2181468.03	-	-	Картометрический	5.00	-
11	529900.39	2181816.85	-	-	Картометрический	5.00	-
12	529867.08	2181796.32	-	-	Картометрический	5.00	-
13	529845.97	2181834.86	-	-	Картометрический	5.00	-
14	-	-	529821.76	2181879.98	Картометрический	5.00	-
15	-	-	529860.36	2181897.21	Картометрический	5.00	-
11	529900.39	2181816.85	-	-	Картометрический	5.00	-
16	-	-	529200.25	2182152.81	Картометрический	5.00	-
17	-	-	529193.77	2182144.69	Аналитический	2.50	-
18	-	-	529140.06	2182067.88	Аналитический	2.50	-
19	-	-	529076.47	2182124.94	Аналитический	2.50	-
20	-	-	529129.99	2182194.49	Аналитический	2.50	-
21	-	-	529138.08	2182204.98	Картометрический	5.00	-
22	-	-	529155.43	2182192.92	Картометрический	5.00	-
23	-	-	529156.45	2182191.91	Картометрический	5.00	-
24	-	-	529156.87	2182190.09	Картометрический	5.00	-
25	-	-	529155.71	2182184.26	Картометрический	5.00	-
26	-	-	529163.44	2182179.00	Картометрический	5.00	-
27	-	-	529165.71	2182181.65	Картометрический	5.00	-
28	-	-	529166.81	2182182.29	Картометрический	5.00	-
29	-	-	529168.03	2182181.60	Картометрический	5.00	-
16	-	-	529200.25	2182152.81	Картометрический	5.00	-
30	529003.51	2182268.69	-	-	Картометрический	5.00	-

1	2	3	4	5	6	7	8
31	528992.71	2182268.96	-	-	Картометрический	5.00	-
32	528941.90	2182266.52	-	-	Картометрический	5.00	-
33	528902.99	2182262.30	-	-	Картометрический	5.00	-
34	528885.97	2182258.24	-	-	Картометрический	5.00	-
35	528887.21	2182467.30	-	-	Картометрический	5.00	-
36	529002.51	2182464.76	-	-	Картометрический	5.00	-
30	529003.51	2182268.69	-	-	Картометрический	5.00	-
37	528900.39	2182225.64	-	-	Картометрический	5.00	-
38	528881.41	2182221.18	-	-	Картометрический	5.00	-
39	528875.97	2182242.78	-	-	Картометрический	5.00	-
40	528895.57	2182247.26	-	-	Картометрический	5.00	-
37	528900.39	2182225.64	-	-	Картометрический	5.00	-
3.Сведения о характерных точках части (частей) границы объекта							
Часть №							
-	-	-	-	-	-	-	-

».

Приложение № 16
к приказу министерства
архитектуры и градостроительства
Воронежской области
от 21.07.2025 № 45-01-04/343

«ГРАФИЧЕСКОЕ ОПИСАНИЕ

местоположения границ

Производственная зона села Старый Эртиль - П1/3

(наименование объекта, местоположение границ которого описано
(далее - объект)

Раздел 1

Сведения об объекте		
№ п/п	Характеристики объекта	Описание характеристик
1	2	3
1	Местоположение объекта	Воронежская область, Эртильский муниципальный район, Щучинское сельское поселение, село Старый Эртиль
2	Площадь объекта ± величина погрешности определения площади ($P \pm \Delta P$)	-
3	Иные характеристики объекта	-

Раздел 2

Сведения о местоположении границ объекта					
1. Система координат: МСК - 36, зона 2					
2. Сведения о характерных точках границ объекта					
Обозначение характерных точек границ	Координаты, м		Метод определения координат характерной точки	Средняя квадратическая погрешность положения характерной точки (Mt), м	Описание обозначения точки на местности (при наличии)
	X	Y			
1	2	3	4	5	6
1	530132.30	2183820.82	Картометрический	5.00	-
2	530071.44	2183820.82	Картометрический	5.00	-
3	530073.37	2183713.23	Картометрический	5.00	-
4	529970.00	2183686.86	Картометрический	5.00	-
5	529914.65	2183735.91	Картометрический	5.00	-
6	529912.71	2183839.51	Картометрический	5.00	-
7	529980.00	2183839.73	Картометрический	5.00	-
8	529979.14	2183895.96	Картометрический	5.00	-
9	530071.39	2183896.94	Картометрический	5.00	-
10	530071.13	2183878.34	Картометрический	5.00	-
11	530132.28	2183878.34	Картометрический	5.00	-
1	530132.30	2183820.82	Картометрический	5.00	-
3. Сведения о характерных точках части (частей) границы объекта					
Обозначение характерных точек части границы	Координаты, м		Метод определения координат характерной точки	Средняя квадратическая погрешность положения характерной точки (Mt), м	Описание обозначения точки на местности (при наличии)
	X	Y			
1	2	3	4	5	6
Часть №					
-	-	-	-	-	-

Раздел 3

Сведения о местоположении измененных (уточненных) границ объекта							
1. Система координат: -							
2. Сведения о характерных точках границ объекта							
Обозначение характерных точек границ	Существующие координаты, м		Измененные (уточненные) координаты, м		Метод определения координат характерной точки	Средняя квадратическая погрешность положения характерной точки (Mt), м	Описание обозначения точки на местности (при наличии)
	X	Y	X	Y			
1	2	3	4	5	6	7	8
-	-	-	-	-	-	-	-
3. Сведения о характерных точках части (частей) границы объекта							
Часть №							
-	-	-	-	-	-	-	-

».

Приложение № 17
к приказу министерства
архитектуры и градостроительства
Воронежской области
от 21.07.2025 № 45-01-04/343

«ГРАФИЧЕСКОЕ ОПИСАНИЕ

местоположения границ

Зона сельскохозяйственного использования в границах населенного пункта села Старый
Эртиль - СХ1/3

(наименование объекта, местоположение границ которого описано
(далее - объект)

Раздел 1

Сведения об объекте		
№ п/п	Характеристики объекта	Описание характеристик
1	2	3
1	Местоположение объекта	Воронежская область, Эртильский муниципальный район, Щучинское сельское поселение, село Старый Эртиль
2	Площадь объекта ± величина погрешности определения площади ($P \pm \Delta P$)	-
3	Иные характеристики объекта	-

Раздел 2

Сведения о местоположении границ объекта					
1. Система координат: -					
2. Сведения о характерных точках границ объекта					
Обозначение характерных точек границ	Координаты, м		Метод определения координат характерной точки	Средняя квадратическая погрешность положения характерной точки (Mt), м	Описание обозначения точки на местности (при наличии)
	X	Y			
1	2	3	4	5	6
-	-	-	-	-	-
3. Сведения о характерных точках части (частей) границы объекта					
Обозначение характерных точек части границы	Координаты, м		Метод определения координат характерной точки	Средняя квадратическая погрешность положения характерной точки (Mt), м	Описание обозначения точки на местности (при наличии)
	X	Y			
1	2	3	4	5	6
Часть №					
-	-	-	-	-	-

Раздел 3

Сведения о местоположении измененных (уточненных) границ объекта							
1. Система координат: МСК - 36, зона 2							
2. Сведения о характерных точках границ объекта							
Обозначение характерных точек границ	Существующие координаты, м		Измененные (уточненные) координаты, м		Метод определения координат характерной точки	Средняя квадратиче- ская погрешнос- ть положения характерно- й точки (Mt), м	Описание обозначен- ия точки на местности (при наличии)
	X	Y	X	Y			
1	2	3	4	5	6	7	8
1	530172.46	2179807.63	-	-	Аналитический	2.50	-
2	529901.53	2179810.86	-	-	Аналитический	2.50	-
3	530016.90	2179826.46	-	-	Картометрический	5.00	-
4	530095.54	2179836.14	-	-	Картометрический	5.00	-
1	530172.46	2179807.63	-	-	Аналитический	2.50	-
5	530239.72	2180132.85	-	-	Картометрический	5.00	-
6	530190.11	2180136.54	-	-	Картометрический	5.00	-
7	530196.37	2180210.68	-	-	Аналитический	0.10	-
8	530194.59	2180229.26	-	-	Аналитический	0.10	-
9	530152.02	2180253.02	-	-	Аналитический	0.10	-
10	530043.58	2180304.94	-	-	Аналитический	0.10	-
11	529909.21	2180347.46	-	-	Картометрический	5.00	-
12	529889.89	2180358.36	-	-	Картометрический	5.00	-
13	529943.11	2180346.70	-	-	Картометрический	5.00	-
14	529989.99	2180333.25	-	-	Картометрический	5.00	-
15	530047.38	2180327.63	-	-	Картометрический	5.00	-
16	530073.85	2180319.64	-	-	Картометрический	5.00	-
17	530112.85	2180299.85	-	-	Картометрический	5.00	-
18	530150.70	2180277.98	-	-	Картометрический	5.00	-
19	530173.74	2180253.45	-	-	Картометрический	5.00	-
20	530209.81	2180233.40	-	-	Картометрический	5.00	-
21	530231.98	2180221.28	-	-	Картометрический	5.00	-
22	530255.60	2180204.97	-	-	Картометрический	5.00	-
5	530239.72	2180132.85	-	-	Картометрический	5.00	-
23	529759.04	2180058.86	-	-	Картометрический	5.00	-
24	529747.32	2180091.87	-	-	Аналитический	2.50	-
25	529709.15	2180102.04	-	-	Картометрический	5.00	-
26	529679.90	2180102.81	-	-	Картометрический	5.00	-
27	529706.03	2180172.06	-	-	Картометрический	5.00	-
28	-	-	529785.92	2180142.97	Картометрический	5.00	-
23	529759.04	2180058.86	-	-	Картометрический	5.00	-
29	529854.25	2180447.41	-	-	Картометрический	5.00	-
30	529852.46	2180447.64	-	-	Картометрический	5.00	-

1	2	3	4	5	6	7	8
31	-	-	529825.81	2180449.28	Картометрический	5.00	-
32	529805.95	2180448.15	-	-	Картометрический	5.00	-
33	529736.27	2180436.14	-	-	Картометрический	5.00	-
34	529719.00	2180432.75	-	-	Картометрический	5.00	-
35	529698.24	2180434.83	-	-	Картометрический	5.00	-
36	-	-	529697.91	2180434.87	Картометрический	5.00	-
37	529685.41	2180540.93	-	-	Картометрический	5.00	-
38	529853.55	2180546.43	-	-	Картометрический	5.00	-
29	529854.25	2180447.41	-	-	Картометрический	5.00	-
39	-	-	530077.95	2180623.44	Картометрический	5.00	-
40	529905.79	2180796.25	-	-	Картометрический	5.00	-
41	529895.90	2180760.25	-	-	Картометрический	5.00	-
42	529778.31	2180796.15	-	-	Картометрический	5.00	-
43	529826.47	2180899.82	-	-	Картометрический	5.00	-
44	-	-	529914.33	2180846.99	Картометрический	5.00	-
45	-	-	529934.17	2180889.33	Картометрический	5.00	-
46	-	-	530116.21	2180835.31	Картометрический	5.00	-
47	-	-	530111.26	2180786.31	Картометрический	5.00	-
39	-	-	530077.95	2180623.44	Картометрический	5.00	-
48	530218.61	2180739.30	-	-	Картометрический	5.00	-
49	530210.03	2180777.82	-	-	Картометрический	5.00	-
50	530178.07	2180816.84	-	-	Картометрический	5.00	-
51	530138.05	2180846.93	-	-	Картометрический	5.00	-
52	530163.03	2180970.65	-	-	Картометрический	5.00	-
53	530228.10	2180991.18	-	-	Картометрический	5.00	-
54	530292.41	2181019.84	-	-	Картометрический	5.00	-
55	530278.08	2181063.23	-	-	Картометрический	5.00	-
56	530306.81	2181063.78	-	-	Картометрический	5.00	-
57	530327.71	2180961.85	-	-	Картометрический	5.00	-
58	530306.59	2180910.14	-	-	Картометрический	5.00	-
59	530248.16	2180850.92	-	-	Картометрический	5.00	-
48	530218.61	2180739.30	-	-	Картометрический	5.00	-
60	530408.40	2181307.12	-	-	Аналитический	2.50	-
61	530240.69	2181277.44	-	-	Картометрический	5.00	-
62	530262.19	2181389.78	-	-	Картометрический	5.00	-
63	530247.94	2181391.34	-	-	Аналитический	0.10	-
64	530205.13	2181385.61	-	-	Аналитический	0.10	-
65	530171.32	2181381.50	-	-	Аналитический	0.10	-
66	530129.61	2181378.02	-	-	Аналитический	0.10	-
67	530107.46	2181376.17	-	-	Аналитический	0.10	-
68	530084.39	2181349.88	-	-	Картометрический	5.00	-
69	530044.11	2181275.51	-	-	Картометрический	5.00	-
70	530031.32	2181168.98	-	-	Картометрический	5.00	-
71	530073.93	2181133.73	-	-	Картометрический	5.00	-
72	530050.46	2181095.85	-	-	Картометрический	5.00	-
73	530050.66	2181066.90	-	-	Картометрический	5.00	-
74	530050.69	2181040.76	-	-	Картометрический	5.00	-
75	530024.74	2180969.49	-	-	Картометрический	5.00	-

1	2	3	4	5	6	7	8
76	529965.86	2180997.38	-	-	Картометрический	5.00	-
77	529897.29	2181024.88	-	-	Картометрический	5.00	-
78	529831.64	2181056.54	-	-	Картометрический	5.00	-
79	529747.51	2181082.72	-	-	Картометрический	5.00	-
80	529693.34	2181122.10	-	-	Картометрический	5.00	-
81	529657.17	2181181.36	-	-	Картометрический	5.00	-
82	529653.86	2181240.51	-	-	Картометрический	5.00	-
83	529651.19	2181245.14	-	-	Картометрический	5.00	-
84	-	-	529651.78	2181317.69	Картометрический	5.00	-
85	529696.03	2181309.52	-	-	Картометрический	5.00	-
86	-	-	529814.75	2181326.53	Картометрический	5.00	-
87	-	-	529822.14	2181389.19	Картометрический	5.00	-
88	-	-	529827.95	2181420.38	Картометрический	5.00	-
89	-	-	529846.94	2181425.42	Картометрический	5.00	-
90	-	-	529840.35	2181452.15	Картометрический	5.00	-
91	529917.82	2181468.03	-	-	Картометрический	5.00	-
92	529919.87	2181404.87	-	-	Картометрический	5.00	-
93	529931.59	2181371.33	-	-	Картометрический	5.00	-
94	529947.56	2181351.10	-	-	Картометрический	5.00	-
95	529975.43	2181340.12	-	-	Картометрический	5.00	-
96	530010.92	2181338.86	-	-	Картометрический	5.00	-
97	530056.17	2181343.65	-	-	Картометрический	5.00	-
98	530066.82	2181361.22	-	-	Картометрический	5.00	-
99	530068.42	2181382.51	-	-	Картометрический	5.00	-
100	530056.17	2181406.47	-	-	Картометрический	5.00	-
101	530025.29	2181422.44	-	-	Картометрический	5.00	-
102	530023.69	2181442.67	-	-	Картометрический	5.00	-
103	530078.53	2181419.25	-	-	Картометрический	5.00	-
104	530087.58	2181432.03	-	-	Картометрический	5.00	-
105	530079.60	2181452.26	-	-	Картометрический	5.00	-
106	530054.57	2181487.93	-	-	Картометрический	5.00	-
107	530027.99	2181507.64	-	-	Картометрический	5.00	-
108	530000.64	2181494.92	-	-	Картометрический	5.00	-
109	529991.74	2181507.64	-	-	Картометрический	5.00	-
110	530012.72	2181520.36	-	-	Картометрический	5.00	-
111	530020.50	2181535.84	-	-	Картометрический	5.00	-
112	530010.32	2181556.04	-	-	Картометрический	5.00	-
113	529989.73	2181608.72	-	-	Картометрический	5.00	-
114	529990.15	2181629.65	-	-	Картометрический	5.00	-
115	529985.89	2181647.65	-	-	Картометрический	5.00	-
116	529953.95	2181677.99	-	-	Картометрический	5.00	-
117	529942.24	2181692.37	-	-	Картометрический	5.00	-
118	529922.00	2181691.30	-	-	Картометрический	5.00	-
119	529910.29	2181679.59	-	-	Картометрический	5.00	-
120	529909.30	2181659.69	-	-	Картометрический	5.00	-
121	529846.35	2181618.05	-	-	Картометрический	5.00	-
122	529763.07	2181717.80	-	-	Картометрический	5.00	-
123	529708.96	2181830.17	-	-	Картометрический	5.00	-
124	529719.74	2181832.40	-	-	Картометрический	5.00	-
125	529731.91	2181838.07	-	-	Картометрический	5.00	-
126	529738.65	2181842.90	-	-	Картометрический	5.00	-

1	2	3	4	5	6	7	8
127	-	-	529779.00	2181860.91	Картометрический	5.00	-
128	-	-	529821.76	2181879.98	Картометрический	5.00	-
129	529845.97	2181834.86	-	-	Картометрический	5.00	-
130	529867.08	2181796.32	-	-	Картометрический	5.00	-
131	529900.39	2181816.85	-	-	Картометрический	5.00	-
132	529976.51	2181867.51	-	-	Картометрический	5.00	-
133	529928.35	2181930.94	-	-	Картометрический	5.00	-
134	529961.62	2181948.27	-	-	Картометрический	5.00	-
135	-	-	530183.18	2182087.98	Картометрический	5.00	-
136	-	-	530272.56	2182143.94	Картометрический	5.00	-
137	-	-	530273.31	2182142.51	Аналитический	2.50	-
138	-	-	530289.62	2182111.48	Аналитический	2.50	-
139	-	-	530198.60	2182045.84	Аналитический	2.50	-
140	-	-	530163.92	2182066.09	Аналитический	2.50	-
141	529963.40	2181928.78	-	-	Аналитический	2.50	-
142	530004.62	2181868.23	-	-	Аналитический	2.50	-
143	530046.20	2181892.38	-	-	Аналитический	2.50	-
144	530069.98	2181844.48	-	-	Аналитический	2.50	-
145	530045.02	2181830.49	-	-	Аналитический	2.50	-
146	530090.11	2181804.01	-	-	Аналитический	2.50	-
147	530095.79	2181787.36	-	-	Аналитический	2.50	-
148	530039.84	2181747.71	-	-	Картометрический	5.00	-
149	530027.06	2181721.37	-	-	Картометрический	5.00	-
150	529989.10	2181676.04	-	-	Картометрический	5.00	-
151	530024.74	2181631.11	-	-	Картометрический	5.00	-
152	530016.60	2181607.09	-	-	Картометрический	5.00	-
153	530029.00	2181557.51	-	-	Картометрический	5.00	-
154	530045.65	2181512.96	-	-	Картометрический	5.00	-
155	530099.67	2181536.68	-	-	Аналитический	0.10	-
156	530195.12	2181569.64	-	-	Аналитический	0.10	-
157	530214.27	2181576.23	-	-	Аналитический	0.10	-
158	530227.53	2181580.46	-	-	Картометрический	5.00	-
159	530198.32	2181626.62	-	-	Аналитический	2.50	-
160	530346.85	2181651.18	-	-	Аналитический	2.50	-
161	530401.50	2181345.66	-	-	Аналитический	2.50	-
60	530408.40	2181307.12	-	-	Аналитический	2.50	-
162	530204.61	2182119.63	-	-	Картометрический	5.00	-
163	530173.87	2182100.28	-	-	Картометрический	5.00	-
164	529948.16	2181959.35	-	-	Картометрический	5.00	-
165	529865.72	2181913.60	-	-	Картометрический	5.00	-
166	529757.67	2181868.80	-	-	Картометрический	5.00	-
167	529751.61	2181871.45	-	-	Картометрический	5.00	-
168	529742.65	2181868.17	-	-	Картометрический	5.00	-
169	529738.25	2181861.92	-	-	Картометрический	5.00	-
170	529728.80	2181856.64	-	-	Картометрический	5.00	-
171	529719.57	2181853.59	-	-	Картометрический	5.00	-
172	529713.11	2181850.36	-	-	Картометрический	5.00	-
173	529708.32	2181846.43	-	-	Картометрический	5.00	-
174	529663.12	2181895.04	-	-	Аналитический	0.10	-
175	529638.64	2181907.31	-	-	Аналитический	0.10	-

1	2	3	4	5	6	7	8
176	529585.08	2181970.83	-	-	Картометрический	5.00	-
177	529560.87	2182004.72	-	-	Картометрический	5.00	-
178	529550.21	2182024.09	-	-	Картометрический	5.00	-
179	529516.32	2182040.56	-	-	Картометрический	5.00	-
180	529535.69	2182061.86	-	-	Картометрический	5.00	-
181	529528.38	2182086.54	-	-	Картометрический	5.00	-
182	529356.80	2182246.41	-	-	Картометрический	5.00	-
183	-	-	529276.84	2182333.79	Картометрический	5.00	-
184	-	-	529202.74	2182460.83	Картометрический	5.00	-
185	-	-	529253.09	2182487.80	Аналитический	0.10	-
186	-	-	529243.14	2182507.67	Аналитический	0.10	-
187	-	-	529193.98	2182481.48	Картометрический	5.00	-
188	529177.14	2182521.12	-	-	Картометрический	5.00	-
189	529061.63	2182458.06	-	-	Картометрический	5.00	-
190	529048.49	2182485.60	-	-	Картометрический	5.00	-
191	529029.02	2182479.63	-	-	Картометрический	5.00	-
192	528999.96	2182606.79	-	-	Картометрический	5.00	-
193	529008.57	2182663.16	-	-	Картометрический	5.00	-
194	529059.41	2182693.11	-	-	Картометрический	5.00	-
195	529047.21	2182754.94	-	-	Картометрический	5.00	-
196	528938.82	2182718.10	-	-	Аналитический	0.10	-
197	528943.56	2182650.33	-	-	Аналитический	0.10	-
198	528957.29	2182559.54	-	-	Аналитический	0.10	-
199	528966.23	2182530.45	-	-	Аналитический	0.10	-
200	528994.47	2182495.12	-	-	Аналитический	0.10	-
201	529005.07	2182473.43	-	-	Аналитический	0.10	-
202	529010.41	2182464.65	-	-	Картометрический	5.00	-
203	529002.51	2182464.76	-	-	Картометрический	5.00	-
204	528887.21	2182467.30	-	-	Картометрический	5.00	-
205	528877.54	2182461.55	-	-	Картометрический	5.00	-
206	528858.56	2182345.34	-	-	Картометрический	5.00	-
207	528837.73	2182246.72	-	-	Картометрический	5.00	-
208	528791.11	2182235.58	-	-	Картометрический	5.00	-
209	528757.35	2182225.19	-	-	Картометрический	5.00	-
210	528714.41	2182207.36	-	-	Картометрический	5.00	-
211	528701.76	2182198.63	-	-	Картометрический	5.00	-
212	528647.53	2182161.18	-	-	Картометрический	5.00	-
213	-	-	528485.34	2182014.71	Картометрический	5.00	-
214	-	-	528464.32	2181995.87	Картометрический	5.00	-
215	528441.30	2181963.13	-	-	Картометрический	5.00	-
216	528413.18	2181916.70	-	-	Картометрический	5.00	-
217	-	-	528402.88	2181897.40	Картометрический	5.00	-
218	528397.79	2181894.22	-	-	Картометрический	5.00	-
219	528358.72	2181874.24	-	-	Картометрический	5.00	-
220	528345.12	2181854.56	-	-	Картометрический	5.00	-
221	528335.91	2181822.45	-	-	Картометрический	5.00	-
222	528316.75	2181805.06	-	-	Картометрический	5.00	-
223	528288.84	2181775.20	-	-	Картометрический	5.00	-
224	528270.07	2181741.78	-	-	Картометрический	5.00	-
225	528243.11	2181817.92	-	-	Картометрический	5.00	-
226	528203.84	2181795.78	-	-	Картометрический	5.00	-

1	2	3	4	5	6	7	8
227	528174.67	2181774.82	-	-	Картометрический	5.00	-
228	528102.24	2181752.74	-	-	Картометрический	5.00	-
229	528085.88	2181785.00	-	-	Картометрический	5.00	-
230	528004.52	2181910.78	-	-	Картометрический	5.00	-
231	527947.33	2181931.76	-	-	Картометрический	5.00	-
232	527958.07	2181977.31	-	-	Картометрический	5.00	-
233	528016.77	2182057.16	-	-	Картометрический	5.00	-
234	528037.25	2182075.59	-	-	Картометрический	5.00	-
235	528067.96	2182116.54	-	-	Картометрический	5.00	-
236	528222.51	2181829.44	-	-	Картометрический	5.00	-
237	528430.25	2181965.80	-	-	Картометрический	5.00	-
238	528309.67	2182147.08	-	-	Картометрический	5.00	-
239	528512.07	2182374.66	-	-	Картометрический	5.00	-
240	-	-	528560.32	2182450.63	Картометрический	5.00	-
241	-	-	528561.43	2182461.02	Картометрический	5.00	-
242	-	-	528566.41	2182501.75	Картометрический	5.00	-
243	-	-	528572.25	2182528.77	Картометрический	5.00	-
244	-	-	528512.69	2182550.32	Картометрический	5.00	-
245	-	-	528486.35	2182469.02	Картометрический	5.00	-
246	528428.65	2182454.96	-	-	Картометрический	5.00	-
247	528496.73	2182653.40	-	-	Картометрический	5.00	-
248	528502.38	2182726.36	-	-	Картометрический	5.00	-
249	528467.92	2182821.58	-	-	Картометрический	5.00	-
250	528467.50	2182848.69	-	-	Картометрический	5.00	-
251	528507.09	2182917.08	-	-	Картометрический	5.00	-
252	528505.13	2182934.84	-	-	Картометрический	5.00	-
253	528432.64	2183025.24	-	-	Картометрический	5.00	-
254	528420.77	2183137.76	-	-	Картометрический	5.00	-
255	528439.42	2183191.42	-	-	Картометрический	5.00	-
256	528445.37	2183244.88	-	-	Картометрический	5.00	-
257	528434.57	2183287.10	-	-	Картометрический	5.00	-
258	528431.24	2183338.72	-	-	Картометрический	5.00	-
259	528459.16	2183395.06	-	-	Картометрический	5.00	-
260	528562.68	2183489.84	-	-	Картометрический	5.00	-
261	528568.62	2183479.24	-	-	Картометрический	5.00	-
262	-	-	528520.44	2183337.2	Картометрический	5.00	-
263	-	-	528600.11	2183295.7	Картометрический	5.00	-
264	-	-	528610.74	2183328.9	Картометрический	5.00	-
265	528655.40	2183406.02	-	-	Картометрический	5.00	-
266	528704.20	2183468.00	-	-	Картометрический	5.00	-
267	528696.84	2183498.99	-	-	Картометрический	5.00	-
268	528770.83	2183476.53	-	-	Картометрический	5.00	-
269	528782.84	2183509.84	-	-	Картометрический	5.00	-
270	528644.64	2183554.79	-	-	Картометрический	5.00	-
271	528619.63	2183581.83	-	-	Картометрический	5.00	-
272	528509.81	2183681.38	-	-	Картометрический	5.00	-
273	528461.93	2183693.66	-	-	Аналитический	2.50	-
274	528342.39	2183724.60	-	-	Аналитический	2.50	-
275	528231.89	2183810.19	-	-	Аналитический	2.50	-
276	528152.44	2183858.13	-	-	Аналитический	2.50	-
277	528180.81	2183884.83	-	-	Картометрический	5.00	-

1	2	3	4	5	6	7	8
278	528254.47	2183821.48	-	-	Картометрический	5.00	-
279	528379.40	2183738.19	-	-	Картометрический	5.00	-
280	528632.35	2183748.07	-	-	Картометрический	5.00	-
281	528674.38	2183664.01	-	-	Картометрический	5.00	-
282	528780.32	2183660.72	-	-	Картометрический	5.00	-
283	528781.37	2183692.28	-	-	Картометрический	5.00	-
284	528792.96	2183696.55	-	-	Картометрический	5.00	-
285	528812.51	2183703.76	-	-	Картометрический	5.00	-
286	528862.81	2183735.86	-	-	Картометрический	5.00	-
287	528965.92	2183736.21	-	-	Картометрический	5.00	-
288	529031.07	2183692.67	-	-	Картометрический	5.00	-
289	529138.04	2183593.14	-	-	Картометрический	5.00	-
290	529198.18	2183558.79	-	-	Картометрический	5.00	-
291	529305.39	2183681.58	-	-	Картометрический	5.00	-
292	529367.28	2183848.59	-	-	Картометрический	5.00	-
293	529369.89	2183876.44	-	-	Картометрический	5.00	-
294	529321.24	2183980.91	-	-	Картометрический	5.00	-
295	529278.67	2184008.02	-	-	Картометрический	5.00	-
296	529233.58	2184009.23	-	-	Картометрический	5.00	-
297	529203.21	2184131.57	-	-	Картометрический	5.00	-
298	529267.27	2184160.42	-	-	Картометрический	5.00	-
299	529259.43	2184225.26	-	-	Картометрический	5.00	-
300	529258.12	2184234.15	-	-	Картометрический	5.00	-
301	529270.82	2184252.80	-	-	Картометрический	5.00	-
302	529336.77	2184349.72	-	-	Картометрический	5.00	-
303	529462.13	2184455.84	-	-	Картометрический	5.00	-
304	529488.71	2184462.07	-	-	Картометрический	5.00	-
305	529450.85	2184411.66	-	-	Картометрический	5.00	-
306	529375.89	2184329.23	-	-	Картометрический	5.00	-
307	529317.15	2184246.47	-	-	Картометрический	5.00	-
308	529312.08	2184116.61	-	-	Картометрический	5.00	-
309	529387.31	2183970.19	-	-	Картометрический	5.00	-
310	529396.15	2183849.30	-	-	Картометрический	5.00	-
311	529354.04	2183729.60	-	-	Картометрический	5.00	-
312	529345.74	2183694.84	-	-	Картометрический	5.00	-
313	529422.05	2183581.24	-	-	Картометрический	5.00	-
314	529564.25	2183659.89	-	-	Картометрический	5.00	-
315	529663.01	2183508.09	-	-	Картометрический	5.00	-
316	529573.36	2183431.16	-	-	Картометрический	5.00	-
317	529590.46	2183147.49	-	-	Картометрический	5.00	-
318	529475.63	2183147.57	-	-	Картометрический	5.00	-
319	529384.80	2183128.25	-	-	Картометрический	5.00	-
320	529394.22	2183007.75	-	-	Картометрический	5.00	-
321	529434.53	2183013.05	-	-	Картометрический	5.00	-
322	529440.78	2182984.10	-	-	Аналитический	0.10	-
323	529443.53	2182937.80	-	-	Аналитический	0.10	-
324	529470.39	2182936.65	-	-	Аналитический	0.10	-
325	529559.91	2182966.06	-	-	Картометрический	5.00	-
326	529556.41	2183048.28	-	-	Картометрический	5.00	-
327	529602.89	2183049.77	-	-	Картометрический	5.00	-
328	529609.78	2183024.33	-	-	Картометрический	5.00	-

1	2	3	4	5	6	7	8
329	529645.12	2183024.08	-	-	Картометрический	5.00	-
330	529644.54	2182896.44	-	-	Картометрический	5.00	-
331	-	-	529739.44	2182896.6	Картометрический	5.00	-
332	529744.86	2182951.19	-	-	Картометрический	5.00	-
333	529739.05	2183062.36	-	-	Картометрический	5.00	-
334	529737.89	2183133.64	-	-	Картометрический	5.00	-
335	529830.01	2183160.87	-	-	Аналитический	0.10	-
336	529793.19	2183265.84	-	-	Аналитический	0.10	-
337	529764.23	2183390.61	-	-	Аналитический	0.10	-
338	529746.82	2183479.92	-	-	Аналитический	0.10	-
339	529698.77	2183541.93	-	-	Картометрический	5.00	-
340	529706.90	2183582.21	-	-	Картометрический	5.00	-
341	529767.33	2183578.73	-	-	Картометрический	5.00	-
342	529770.04	2183615.14	-	-	Картометрический	5.00	-
343	529820.40	2183615.14	-	-	Картометрический	5.00	-
344	529824.27	2183752.66	-	-	Картометрический	5.00	-
345	529786.31	2183752.27	-	-	Картометрический	5.00	-
346	529837.45	2183852.99	-	-	Картометрический	5.00	-
347	529919.16	2184072.16	-	-	Картометрический	5.00	-
348	529989.96	2184036.81	-	-	Картометрический	5.00	-
349	529924.72	2184044.83	-	-	Картометрический	5.00	-
350	529912.71	2183839.51	-	-	Картометрический	5.00	-
351	529914.65	2183735.91	-	-	Картометрический	5.00	-
352	529970.00	2183686.86	-	-	Картометрический	5.00	-
353	-	-	530073.37	2183713.23	Картометрический	5.00	-
354	-	-	530071.44	2183820.82	Картометрический	5.00	-
355	-	-	530132.30	2183820.82	Картометрический	5.00	-
356	-	-	530132.28	2183878.34	Картометрический	5.00	-
357	530143.18	2183886.06	-	-	Картометрический	5.00	-
358	530072.27	2183960.58	-	-	Картометрический	5.00	-
359	530111.64	2183939.52	-	-	Картометрический	5.00	-
360	530218.69	2183969.94	-	-	Аналитический	2.50	-
361	530224.32	2183822.60	-	-	Аналитический	2.50	-
362	530154.07	2183545.32	-	-	Картометрический	5.00	-
363	530142.76	2183398.56	-	-	Картометрический	5.00	-
364	530104.15	2183321.72	-	-	Картометрический	5.00	-
365	530068.33	2183289.30	-	-	Картометрический	5.00	-
366	530056.74	2183279.23	-	-	Картометрический	5.00	-
367	530086.39	2183154.53	-	-	Картометрический	5.00	-
368	530067.63	2183150.27	-	-	Картометрический	5.00	-
369	530022.28	2183140.00	-	-	Картометрический	5.00	-
370	530013.75	2183177.55	-	-	Аналитический	0.10	-
371	530008.66	2183199.96	-	-	Аналитический	0.10	-
372	529986.25	2183226.73	-	-	Аналитический	0.10	-
373	529932.02	2183230.14	-	-	Аналитический	0.10	-
374	529876.45	2183220.73	-	-	Аналитический	0.10	-
375	529869.94	2183219.63	-	-	Аналитический	0.10	-
376	529866.16	2183218.98	-	-	Аналитический	0.10	-
377	529840.65	2183171.14	-	-	Аналитический	2.50	-
378	529843.61	2183109.01	-	-	Аналитический	2.50	-
379	529864.25	2182735.48	-	-	Аналитический	2.50	-

1	2	3	4	5	6	7	8
380	529864.20	2182667.51	-	-	Аналитический	2.50	-
381	529864.14	2182575.84	-	-	Картометрический	5.00	-
382	529877.96	2182446.41	-	-	Картометрический	5.00	-
383	529936.20	2182236.32	-	-	Картометрический	5.00	-
384	529957.41	2182238.43	-	-	Картометрический	5.00	-
385	529969.06	2182207.47	-	-	Картометрический	5.00	-
386	529974.30	2182193.56	-	-	Картометрический	5.00	-
387	529831.44	2182134.69	-	-	Картометрический	5.00	-
388	529769.32	2182282.05	-	-	Картометрический	5.00	-
389	529728.31	2182418.90	-	-	Картометрический	5.00	-
390	529709.10	2182594.30	-	-	Картометрический	5.00	-
391	529724.69	2182713.89	-	-	Картометрический	5.00	-
392	529778.96	2182720.40	-	-	Картометрический	5.00	-
393	-	-	529776.48	2182810.87	Картометрический	5.00	-
394	529730.14	2182808.63	-	-	Картометрический	5.00	-
395	529714.17	2182750.09	-	-	Картометрический	5.00	-
396	529590.63	2182751.85	-	-	Картометрический	5.00	-
397	529586.37	2182663.47	-	-	Картометрический	5.00	-
398	529524.65	2182660.82	-	-	Картометрический	5.00	-
399	529386.74	2182667.49	-	-	Картометрический	5.00	-
400	529393.32	2182624.20	-	-	Картометрический	5.00	-
401	529396.23	2182599.33	-	-	Картометрический	5.00	-
402	529536.65	2182586.74	-	-	Картометрический	5.00	-
403	529544.07	2182563.34	-	-	Картометрический	5.00	-
404	529543.76	2182533.60	-	-	Картометрический	5.00	-
405	529642.21	2182229.40	-	-	Картометрический	5.00	-
406	529673.20	2182214.87	-	-	Картометрический	5.00	-
407	529715.62	2182080.84	-	-	Картометрический	5.00	-
408	529796.58	2182083.94	-	-	Картометрический	5.00	-
409	529841.45	2182091.48	-	-	Картометрический	5.00	-
410	529848.49	2182061.09	-	-	Картометрический	5.00	-
411	529955.05	2182118.27	-	-	Картометрический	5.00	-
412	529971.22	2182072.42	-	-	Картометрический	5.00	-
413	530127.46	2182158.24	-	-	Картометрический	5.00	-
414	530154.12	2182211.66	-	-	Картометрический	5.00	-
162	530204.61	2182119.63	-	-	Картометрический	5.00	-
415	529322.63	2183092.26	-	-	Картометрический	5.00	-
416	529313.92	2183239.46	-	-	Картометрический	5.00	-
417	529169.62	2183497.06	-	-	Картометрический	5.00	-
418	529048.57	2183400.21	-	-	Картометрический	5.00	-
419	529148.51	2183180.77	-	-	Картометрический	5.00	-
420	529219.84	2183170.86	-	-	Картометрический	5.00	-
421	529228.12	2183061.21	-	-	Картометрический	5.00	-
415	529322.63	2183092.26	-	-	Картометрический	5.00	-
422	529052.02	2183039.19	-	-	Картометрический	5.00	-
423	529032.66	2183155.61	-	-	Картометрический	5.00	-
424	529016.51	2183154.17	-	-	Картометрический	5.00	-
425	528904.49	2183132.74	-	-	Картометрический	5.00	-
426	528864.21	2183012.34	-	-	Картометрический	5.00	-

1	2	3	4	5	6	7	8
427	528859.78	2182997.88	-	-	Картометрический	5.00	-
428	528959.13	2182959.85	-	-	Картометрический	5.00	-
429	528976.31	2182975.65	-	-	Картометрический	5.00	-
422	529052.02	2183039.19	-	-	Картометрический	5.00	-
430	-	-	528852.06	2182581.75	Картометрический	5.00	-
431	-	-	528848.42	2182674.23	Аналитический	0.10	-
432	-	-	528828.08	2182718.88	Аналитический	0.10	-
433	-	-	528825.36	2182731.76	Аналитический	0.10	-
434	-	-	528728.16	2182698.24	Картометрический	5.00	-
435	-	-	528767.89	2182561.55	Картометрический	5.00	-
436	-	-	528788.76	2182553.47	Картометрический	5.00	-
430	-	-	528852.06	2182581.75	Картометрический	5.00	-
437	528692.97	2182778.49	-	-	Картометрический	5.00	-
438	528627.89	2182872.62	-	-	Картометрический	5.00	-
439	528481.85	2182820.33	-	-	Картометрический	5.00	-
440	528501.61	2182764.16	-	-	Картометрический	5.00	-
441	528518.27	2182769.58	-	-	Картометрический	5.00	-
442	528533.76	2182728.52	-	-	Картометрический	5.00	-
437	528692.97	2182778.49	-	-	Картометрический	5.00	-
443	528637.27	2183024.38	-	-	Аналитический	0.10	-
444	528629.21	2183119.31	-	-	Аналитический	0.10	-
445	528625.90	2183139.11	-	-	Аналитический	0.10	-
446	528575.98	2183122.86	-	-	Картометрический	5.00	-
447	528546.93	2183112.79	-	-	Картометрический	5.00	-
448	528448.93	2183086.45	-	-	Картометрический	5.00	-
449	528460.16	2183035.70	-	-	Картометрический	5.00	-
450	528475.27	2183002.00	-	-	Картометрический	5.00	-
443	528637.27	2183024.38	-	-	Аналитический	0.10	-
451	-	-	528631.20	2182279.41	Картометрический	5.00	-
452	-	-	528625.81	2182333.01	Картометрический	5.00	-
453	-	-	528565.21	2182335.04	Картометрический	5.00	-
454	-	-	528579.21	2182269.18	Картометрический	5.00	-
451	-	-	528631.20	2182279.41	Картометрический	5.00	-
455	529548.64	2181112.42	-	-	Картометрический	5.00	-
456	529436.80	2181146.69	-	-	Картометрический	5.00	-
457	529333.73	2181130.23	-	-	Картометрический	5.00	-
458	529284.09	2181138.72	-	-	Картометрический	5.00	-
459	529287.63	2181195.00	-	-	Картометрический	5.00	-
460	529107.21	2181211.23	-	-	Картометрический	5.00	-
461	529110.57	2181290.80	-	-	Картометрический	5.00	-
462	529316.16	2181272.60	-	-	Картометрический	5.00	-
463	529383.47	2181281.37	-	-	Картометрический	5.00	-
464	529409.42	2181321.28	-	-	Картометрический	5.00	-
465	529529.88	2181291.97	-	-	Картометрический	5.00	-
466	529568.40	2181412.22	-	-	Картометрический	5.00	-
467	529585.53	2181425.68	-	-	Картометрический	5.00	-

1	2	3	4	5	6	7	8
468	529590.30	2181458.00	-	-	Картометрический	5.00	-
469	529601.20	2181494.00	-	-	Картометрический	5.00	-
470	529621.20	2181494.00	-	-	Картометрический	5.00	-
471	-	-	529648.22	2181494.76	Картометрический	5.00	-
472	529639.44	2181379.24	-	-	Картометрический	5.00	-
473	529634.64	2181245.05	-	-	Картометрический	5.00	-
474	529613.64	2181208.20	-	-	Картометрический	5.00	-
475	529595.41	2181176.13	-	-	Картометрический	5.00	-
476	529592.51	2181172.47	-	-	Картометрический	5.00	-
477	-	-	529594.37	2181231.35	Картометрический	5.00	-
478	529543.63	2181250.72	-	-	Картометрический	5.00	-
479	529515.74	2181167.04	-	-	Картометрический	5.00	-
480	529575.65	2181149.41	-	-	Картометрический	5.00	-
455	529548.64	2181112.42	-	-	Картометрический	5.00	-
481	528868.73	2181209.03	-	-	Картометрический	5.00	-
482	528830.72	2181176.94	-	-	Картометрический	5.00	-
483	528787.08	2181232.86	-	-	Картометрический	5.00	-
484	528755.87	2181207.29	-	-	Картометрический	5.00	-
485	528717.76	2181272.65	-	-	Картометрический	5.00	-
486	528740.17	2181287.75	-	-	Картометрический	5.00	-
487	528787.92	2181316.46	-	-	Картометрический	5.00	-
488	528799.15	2181323.81	-	-	Картометрический	5.00	-
489	528808.61	2181301.73	-	-	Картометрический	5.00	-
490	528829.37	2181253.34	-	-	Картометрический	5.00	-
481	528868.73	2181209.03	-	-	Картометрический	5.00	-
491	528754.26	2181362.61	-	-	Картометрический	5.00	-
492	528752.24	2181365.57	-	-	Картометрический	5.00	-
493	528696.07	2181459.51	-	-	Картометрический	5.00	-
494	528667.02	2181464.35	-	-	Картометрический	5.00	-
495	528596.32	2181564.10	-	-	Картометрический	5.00	-
496	528570.17	2181619.29	-	-	Картометрический	5.00	-
497	-	-	528613.73	2181644.09	Картометрический	5.00	-
498	528615.84	2181633.12	-	-	Картометрический	5.00	-
499	528650.72	2181583.29	-	-	Картометрический	5.00	-
500	528705.28	2181544.53	-	-	Картометрический	5.00	-
501	528728.92	2181534.05	-	-	Картометрический	5.00	-
502	528800.85	2181484.26	-	-	Картометрический	5.00	-
503	528809.08	2181475.37	-	-	Картометрический	5.00	-
504	528811.60	2181449.29	-	-	Картометрический	5.00	-
505	528809.19	2181422.73	-	-	Картометрический	5.00	-
506	528795.73	2181394.26	-	-	Картометрический	5.00	-
507	528762.44	2181366.75	-	-	Картометрический	5.00	-
491	528754.26	2181362.61	-	-	Картометрический	5.00	-
508	528540.04	2181227.23	-	-	Картометрический	5.00	-
509	528536.92	2181224.01	-	-	Картометрический	5.00	-
510	528532.18	2181223.24	-	-	Картометрический	5.00	-
511	528523.62	2181226.83	-	-	Картометрический	5.00	-
512	528509.49	2181243.65	-	-	Картометрический	5.00	-

1	2	3	4	5	6	7	8
513	528484.55	2181263.44	-	-	Картометрический	5.00	-
514	528455.48	2181281.31	-	-	Картометрический	5.00	-
515	528431.13	2181294.56	-	-	Картометрический	5.00	-
516	528416.63	2181303.16	-	-	Картометрический	5.00	-
517	528374.91	2181341.48	-	-	Картометрический	5.00	-
518	528337.78	2181361.04	-	-	Картометрический	5.00	-
519	528310.82	2181370.11	-	-	Картометрический	5.00	-
520	528298.94	2181376.73	-	-	Картометрический	5.00	-
521	528281.21	2181381.82	-	-	Картометрический	5.00	-
522	528277.37	2181382.79	-	-	Картометрический	5.00	-
523	528186.47	2181363.62	-	-	Картометрический	5.00	-
524	528045.87	2181229.41	-	-	Картометрический	5.00	-
525	527991.19	2181203.84	-	-	Картометрический	5.00	-
526	527968.47	2181176.86	-	-	Картометрический	5.00	-
527	527901.71	2181159.82	-	-	Картометрический	5.00	-
528	527854.14	2181159.11	-	-	Картометрический	5.00	-
529	527795.20	2181187.51	-	-	Картометрический	5.00	-
530	527786.68	2181214.50	-	-	Картометрический	5.00	-
531	527792.93	2181228.16	-	-	Картометрический	5.00	-
532	527792.78	2181228.59	-	-	Картометрический	5.00	-
533	527792.86	2181236.78	-	-	Картометрический	5.00	-
534	527792.88	2181248.86	-	-	Картометрический	5.00	-
535	527795.06	2181260.84	-	-	Картометрический	5.00	-
536	527793.98	2181277.07	-	-	Картометрический	5.00	-
537	527776.45	2181290.85	-	-	Картометрический	5.00	-
538	527770.27	2181294.38	-	-	Картометрический	5.00	-
539	527770.49	2181302.40	-	-	Картометрический	5.00	-
540	527769.09	2181308.02	-	-	Картометрический	5.00	-
541	527751.88	2181314.62	-	-	Картометрический	5.00	-
542	527695.78	2181323.14	-	-	Картометрический	5.00	-
543	527666.24	2181345.47	-	-	Картометрический	5.00	-
544	527666.12	2181345.59	-	-	Картометрический	5.00	-
545	527697.10	2181359.30	-	-	Картометрический	5.00	-
546	528065.62	2181536.82	-	-	Картометрический	5.00	-
547	528263.96	2181633.05	-	-	Картометрический	5.00	-
548	528319.00	2181662.05	-	-	Картометрический	5.00	-
549	528356.96	2181693.14	-	-	Картометрический	5.00	-
550	528383.38	2181723.64	-	-	Картометрический	5.00	-
551	528391.61	2181742.04	-	-	Картометрический	5.00	-
552	528406.12	2181792.80	-	-	Картометрический	5.00	-
553	-	-	528407.26	2181825.37	Картометрический	5.00	-
554	528408.87	2181826.52	-	-	Картометрический	5.00	-
555	528448.73	2181842.28	-	-	Картометрический	5.00	-
556	528485.66	2181861.97	-	-	Картометрический	5.00	-
557	528517.73	2181877.47	-	-	Картометрический	5.00	-
558	528548.55	2181886.79	-	-	Картометрический	5.00	-
559	528579.51	2181886.86	-	-	Картометрический	5.00	-
560	528643.52	2181883.72	-	-	Картометрический	5.00	-
561	528680.26	2181879.04	-	-	Картометрический	5.00	-
562	528707.36	2181867.17	-	-	Картометрический	5.00	-
563	528715.23	2181854.87	-	-	Картометрический	5.00	-

1	2	3	4	5	6	7	8
564	528718.15	2181836.63	-	-	Картометрический	5.00	-
565	528715.15	2181821.80	-	-	Картометрический	5.00	-
566	528707.62	2181812.12	-	-	Картометрический	5.00	-
567	-	-	528688.09	2181797.90	Картометрический	5.00	-
568	-	-	528688.21	2181768.49	Картометрический	5.00	-
569	-	-	528685.91	2181757.58	Аналитический	0.10	-
570	-	-	528680.35	2181750.94	Аналитический	0.10	-
571	-	-	528665.26	2181741.47	Аналитический	0.10	-
572	-	-	528624.05	2181727.04	Аналитический	0.10	-
573	528621.96	2181732.06	-	-	Аналитический	0.10	-
574	528607.94	2181766.49	-	-	Аналитический	0.10	-
575	528516.91	2181736.47	-	-	Картометрический	5.00	-
576	528494.64	2181777.15	-	-	Картометрический	5.00	-
577	528399.73	2181726.79	-	-	Картометрический	5.00	-
578	528477.21	2181525.36	-	-	Картометрический	5.00	-
579	528330.41	2181446.52	-	-	Картометрический	5.00	-
580	528373.59	2181364.60	-	-	Аналитический	0.10	-
581	528472.36	2181303.59	-	-	Картометрический	5.00	-
508	528540.04	2181227.23	-	-	Картометрический	5.00	-
582	528274.92	2180347.43	-	-	Картометрический	5.00	-
583	528171.63	2180425.62	-	-	Картометрический	5.00	-
584	528170.74	2180430.41	-	-	Картометрический	5.00	-
585	528173.80	2180476.63	-	-	Аналитический	0.10	-
586	528299.28	2180648.93	-	-	Аналитический	0.10	-
587	528366.23	2180792.13	-	-	Аналитический	0.10	-
588	528386.39	2180872.42	-	-	Картометрический	5.00	-
589	528546.72	2180763.89	-	-	Картометрический	5.00	-
590	528529.29	2180455.93	-	-	Картометрический	5.00	-
591	528390.81	2180448.18	-	-	Картометрический	5.00	-
592	528317.21	2180467.55	-	-	Картометрический	5.00	-
582	528274.92	2180347.43	-	-	Картометрический	5.00	-
593	528032.02	2181640.99	-	-	Картометрический	5.00	-
594	528007.08	2181636.88	-	-	Картометрический	5.00	-
595	527960.38	2181628.07	-	-	Картометрический	5.00	-
596	527926.29	2181617.83	-	-	Картометрический	5.00	-
597	527888.22	2181608.28	-	-	Картометрический	5.00	-
598	527860.84	2181603.00	-	-	Картометрический	5.00	-
599	527843.05	2181599.24	-	-	Картометрический	5.00	-
600	527815.28	2181596.91	-	-	Картометрический	5.00	-
601	527767.04	2181600.77	-	-	Картометрический	5.00	-
602	527707.04	2181605.86	-	-	Картометрический	5.00	-
603	527674.43	2181601.36	-	-	Картометрический	5.00	-
604	527590.31	2181573.34	-	-	Картометрический	5.00	-
605	527462.72	2181593.87	-	-	Картометрический	5.00	-
606	527448.49	2181624.36	-	-	Картометрический	5.00	-
607	527425.51	2181636.75	-	-	Картометрический	5.00	-
608	-	-	527410.28	2181639.49	Аналитический	0.10	-
609	-	-	527467.74	2181701.80	Аналитический	0.10	-
610	527610.47	2181652.22	-	-	Картометрический	5.00	-

1	2	3	4	5	6	7	8
611	527712.16	2181629.95	-	-	Картометрический	5.00	-
612	527926.33	2181699.21	-	-	Картометрический	5.00	-
613	528013.79	2181701.61	-	-	Картометрический	5.00	-
593	528032.02	2181640.99	-	-	Картометрический	5.00	-
614	527479.88	2181853.90	-	-	Картометрический	5.00	-
615	-	-	527404.74	2181803.79	Картометрический	5.00	-
616	-	-	527315.68	2181727.17	Картометрический	5.00	-
617	527294.61	2181731.46	-	-	Картометрический	5.00	-
618	527280.14	2181739.29	-	-	Картометрический	5.00	-
619	527266.92	2181747.43	-	-	Картометрический	5.00	-
620	527262.03	2181753.46	-	-	Картометрический	5.00	-
621	527258.60	2181764.77	-	-	Картометрический	5.00	-
622	527258.06	2181780.71	-	-	Картометрический	5.00	-
623	527257.43	2181807.43	-	-	Картометрический	5.00	-
624	527253.63	2181826.85	-	-	Картометрический	5.00	-
625	527250.31	2181840.97	-	-	Картометрический	5.00	-
626	527255.67	2181841.89	-	-	Картометрический	5.00	-
627	527260.57	2181844.22	-	-	Картометрический	5.00	-
628	527266.62	2181848.17	-	-	Картометрический	5.00	-
629	527271.31	2181852.43	-	-	Картометрический	5.00	-
630	527274.43	2181857.94	-	-	Картометрический	5.00	-
631	527277.68	2181867.42	-	-	Картометрический	5.00	-
632	527278.83	2181890.66	-	-	Картометрический	5.00	-
633	527282.81	2181904.63	-	-	Картометрический	5.00	-
634	527291.04	2181916.71	-	-	Картометрический	5.00	-
635	527295.22	2181919.03	-	-	Картометрический	5.00	-
636	527302.14	2181918.85	-	-	Картометрический	5.00	-
637	527309.30	2181915.74	-	-	Картометрический	5.00	-
638	527326.72	2181900.37	-	-	Картометрический	5.00	-
639	527351.29	2181894.23	-	-	Картометрический	5.00	-
640	527372.11	2181899.01	-	-	Картометрический	5.00	-
641	527390.08	2181911.76	-	-	Картометрический	5.00	-
642	527400.70	2181932.10	-	-	Картометрический	5.00	-
643	527401.46	2181953.92	-	-	Картометрический	5.00	-
644	527398.34	2181964.58	-	-	Картометрический	5.00	-
645	527395.96	2181969.53	-	-	Картометрический	5.00	-
646	527392.32	2181973.64	-	-	Картометрический	5.00	-
647	527383.25	2181981.09	-	-	Картометрический	5.00	-
648	527371.53	2181985.96	-	-	Картометрический	5.00	-
649	527365.51	2181996.66	-	-	Картометрический	5.00	-
650	527422.42	2182026.88	-	-	Картометрический	5.00	-
614	527479.88	2181853.90	-	-	Картометрический	5.00	-
3. Сведения о характерных точках части (частей) границы объекта							
Часть №							
-	-	-	-	-	-	-	-

».

Приложение № 18
к приказу министерства
архитектуры и градостроительства
Воронежской области
от 21.07.2025 № 45-01-04/343

«ГРАФИЧЕСКОЕ ОПИСАНИЕ

местоположения границ

Зона сельскохозяйственного производства села Старый Эртиль - СХ2/3

(наименование объекта, местоположение границ которого описано
(далее - объект)

Раздел I

Сведения об объекте		
№ п/п	Характеристики объекта	Описание характеристик
1	2	3
1	Местоположение объекта	Воронежская область, Эртильский муниципальный район, Щучинское сельское поселение, село Старый Эртиль
2	Площадь объекта ± величина погрешности определения площади ($P \pm \Delta P$)	-
3	Иные характеристики объекта	-

Раздел 2

Сведения о местоположении границ объекта					
1. Система координат: -					
2. Сведения о характерных точках границ объекта					
Обозначение характерных точек границ	Координаты, м		Метод определения координат характерной точки	Средняя квадратическая погрешность положения характерной точки (Mt), м	Описание обозначения точки на местности (при наличии)
	X	Y			
1	2	3	4	5	6
-	-	-	-	-	-
3. Сведения о характерных точках части (частей) границы объекта					
Обозначение характерных точек части границы	Координаты, м		Метод определения координат характерной точки	Средняя квадратическая погрешность положения характерной точки (Mt), м	Описание обозначения точки на местности (при наличии)
	X	Y			
1	2	3	4	5	6
Часть №					
-	-	-	-	-	-

Раздел 3

Сведения о местоположении измененных (уточненных) границ объекта							
1. Система координат: МСК - 36, зона 2							
2. Сведения о характерных точках границ объекта							
Обозначение характерных точек границ	Существующие координаты, м		Измененные (уточненные) координаты, м		Метод определения координат характерной точки	Средняя квадратиче- ская погрешнос- ть положения характерно- й точки (Mt), м	Описание обозначен- ия точки на местности (при наличии)
	X	Y	X	Y			
1	2	3	4	5	6	7	8
1	530172.46	2179807.63	-	-	Картометрический	5.00	-
2	530095.54	2179836.14	-	-	Аналитический	0.10	-
3	530016.90	2179826.46	-	-	Аналитический	0.10	-
4	529901.53	2179810.86	-	-	Аналитический	0.10	-
5	529763.52	2179812.50	-	-	Картометрический	5.00	-
6	529766.21	2180038.64	-	-	Картометрический	5.00	-
7	529759.04	2180058.86	-	-	Картометрический	5.00	-
8	-	-	529785.92	2180142.97	Картометрический	5.00	-
9	529893.25	2180103.87	-	-	Картометрический	5.00	-
10	529895.98	2180100.16	-	-	Картометрический	5.00	-
11	529895.13	2180092.45	-	-	Картометрический	5.00	-
12	529908.69	2180089.14	-	-	Картометрический	5.00	-
13	529912.00	2180095.50	-	-	Картометрический	5.00	-
14	529916.15	2180096.43	-	-	Картометрический	5.00	-
15	529979.40	2180073.19	-	-	Картометрический	5.00	-
16	530137.74	2179977.78	-	-	Картометрический	5.00	-
17	530139.14	2179976.03	-	-	Картометрический	5.00	-
18	530139.38	2179971.19	-	-	Картометрический	5.00	-
19	530150.45	2179964.95	-	-	Картометрический	5.00	-
20	530154.62	2179967.06	-	-	Картометрический	5.00	-
21	530156.83	2179966.50	-	-	Картометрический	5.00	-
22	530173.63	2179956.79	-	-	Картометрический	5.00	-
1	530172.46	2179807.63	-	-	Картометрический	5.00	-
23	530171.23	2179977.27	-	-	Картометрический	5.00	-
24	530160.45	2179983.93	-	-	Картометрический	5.00	-
25	530006.19	2180079.50	-	-	Картометрический	5.00	-
26	529980.32	2180092.85	-	-	Картометрический	5.00	-
27	529983.30	2180105.84	-	-	Аналитический	0.10	-
28	529979.24	2180117.51	-	-	Аналитический	0.10	-
29	529996.62	2180163.03	-	-	Аналитический	0.10	-
30	530000.71	2180174.59	-	-	Аналитический	0.10	-
31	530017.82	2180226.54	-	-	Аналитический	0.10	-
32	530043.58	2180304.94	-	-	Аналитический	0.10	-
33	530152.02	2180253.02	-	-	Аналитический	0.10	-
34	530194.59	2180229.26	-	-	Аналитический	0.10	-

1	2	3	4	5	6	7	8
35	530196.37	2180210.68	-	-	Аналитический	0.10	-
36	-	-	530190.11	2180136.54	Аналитический	0.10	-
37	530185.06	2180068.40	-	-	Аналитический	0.10	-
38	530185.27	2180058.81	-	-	Аналитический	0.10	-
39	530180.10	2180031.68	-	-	Аналитический	0.10	-
40	530170.62	2179994.67	-	-	Аналитический	0.10	-
23	530171.23	2179977.27	-	-	Картометрический	5.00	-
41	-	-	530132.28	2183878.34	Картометрический	5.00	-
42	-	-	530071.13	2183878.34	Картометрический	5.00	-
43	-	-	530071.39	2183896.94	Картометрический	5.00	-
44	-	-	529979.14	2183895.96	Картометрический	5.00	-
45	-	-	529980.00	2183839.73	Картометрический	5.00	-
46	529912.71	2183839.51	-	-	Картометрический	5.00	-
47	529924.72	2184044.83	-	-	Картометрический	5.00	-
48	529989.96	2184036.81	-	-	Картометрический	5.00	-
49	530048.49	2183973.30	-	-	Картометрический	5.00	-
50	530072.27	2183960.58	-	-	Картометрический	5.00	-
51	530143.18	2183886.06	-	-	Картометрический	5.00	-
41	-	-	530132.28	2183878.34	Картометрический	5.00	-
3.Сведения о характерных точках части (частей) границы объекта							
Часть №							
-	-	-	-	-	-	-	-

».

Приложение № 19
к приказу министерства
архитектуры и градостроительства
Воронежской области
от 21.07.2025 № 45-01-04/343

«ГРАФИЧЕСКОЕ ОПИСАНИЕ

местоположения границ

Зона рекреационного назначения - объектов отдыха села Старый Эртиль - Р1/3

(наименование объекта, местоположение границ которого описано
(далее - объект)

Раздел I

Сведения об объекте		
№ п/п	Характеристики объекта	Описание характеристик
1	2	3
1	Местоположение объекта	Воронежская область, Эртильский муниципальный район, Щучинское сельское поселение, село Старый Эртиль
2	Площадь объекта ± величина погрешности определения площади ($P \pm \Delta P$)	-
3	Иные характеристики объекта	-

Раздел 2

Сведения о местоположении границ объекта					
1. Система координат: -					
2. Сведения о характерных точках границ объекта					
Обозначение характерных точек границ	Координаты, м		Метод определения координат характерной точки	Средняя квадратическая погрешность положения характерной точки (Mt), м	Описание обозначения точки на местности (при наличии)
	X	Y			
1	2	3	4	5	6
-	-	-	-	-	-
3. Сведения о характерных точках части (частей) границы объекта					
Обозначение характерных точек части границы	Координаты, м		Метод определения координат характерной точки	Средняя квадратическая погрешность положения характерной точки (Mt), м	Описание обозначения точки на местности (при наличии)
	X	Y			
1	2	3	4	5	6
Часть №					
-	-	-	-	-	-

Раздел 3

Сведения о местоположении измененных (уточненных) границ объекта							
1. Система координат: МСК - 36, зона 2							
2. Сведения о характерных точках границ объекта							
Обозначение характерных точек границ	Существующие координаты, м		Измененные (уточненные) координаты, м		Метод определения координат характерной точки	Средняя квадратиче- ская погрешнос- ть положения характерно- й точки (Mt), м	Описание обозначен- ия точки на местности (при наличии)
	X	Y	X	Y			
1	2	3	4	5	6	7	8
1	-	-	529129.99	2182194.49	Аналитический	2.50	-
2	529054.32	2182200.79	-	-	Аналитический	2.50	-
3	528726.51	2182198.31	-	-	Аналитический	2.50	-
4	528760.29	2182213.92	-	-	Картометрический	5.00	-
5	528791.01	2182223.39	-	-	Картометрический	5.00	-
6	528875.97	2182242.78	-	-	Картометрический	5.00	-
7	528881.41	2182221.18	-	-	Картометрический	5.00	-
8	528900.39	2182225.64	-	-	Картометрический	5.00	-
9	528895.57	2182247.26	-	-	Картометрический	5.00	-
10	528908.16	2182250.14	-	-	Картометрический	5.00	-
11	528996.94	2182256.34	-	-	Картометрический	5.00	-
12	529022.40	2182254.36	-	-	Картометрический	5.00	-
13	529079.56	2182235.76	-	-	Картометрический	5.00	-
14	529125.61	2182213.68	-	-	Картометрический	5.00	-
15	-	-	529138.08	2182204.98	Картометрический	5.00	-
1	-	-	529129.99	2182194.49	Аналитический	2.50	-
16	529090.89	2182245.16	-	-	Картометрический	5.00	-
17	529064.44	2182256.66	-	-	Картометрический	5.00	-
18	529026.73	2182268.07	-	-	Картометрический	5.00	-
19	529003.51	2182268.69	-	-	Картометрический	5.00	-
20	529002.51	2182464.76	-	-	Картометрический	5.00	-
21	529010.41	2182464.65	-	-	Картометрический	5.00	-
22	529063.09	2182325.00	-	-	Картометрический	5.00	-
23	529074.42	2182292.36	-	-	Картометрический	5.00	-
16	529090.89	2182245.16	-	-	Картометрический	5.00	-
24	528885.97	2182258.24	-	-	Картометрический	5.00	-
25	528837.73	2182246.72	-	-	Картометрический	5.00	-
26	528858.56	2182345.34	-	-	Картометрический	5.00	-
27	528877.54	2182461.55	-	-	Картометрический	5.00	-
28	528887.21	2182467.30	-	-	Картометрический	5.00	-
24	528885.97	2182258.24	-	-	Картометрический	5.00	-
3. Сведения о характерных точках части (частей) границы объекта							
Часть №							
-	-	-	-	-	-	-	-

Приложение № 20
к приказу министерства
архитектуры и градостроительства
Воронежской области
от 21.07.2025 № 45-01-04/343

«ГРАФИЧЕСКОЕ ОПИСАНИЕ

местоположения границ

Зона природных территорий и защитного озеленения села Старый Эртиль - Р2/3

(наименование объекта, местоположение границ которого описано

(далее - объект)

Раздел 1

Сведения об объекте		
№ п/п	Характеристики объекта	Описание характеристик
1	2	3
1	Местоположение объекта	Воронежская область, Эртильский муниципальный район, Щучинское сельское поселение, село Старый Эртиль
2	Площадь объекта ± величина погрешности определения площади (Р ± Дельта Р)	-
3	Иные характеристики объекта	-

Раздел 2

Сведения о местоположении границ объекта					
1. Система координат: МСК - 36, зона 2					
2. Сведения о характерных точках границ объекта					
Обозначение характерных точек границ	Координаты, м		Метод определения координат характерной точки	Средняя квадратическая погрешность положения характерной точки (Mt), м	Описание обозначения точки на местности (при наличии)
	X	Y			
1	2	3	4	5	6
1	529605.72	2180258.17	Картометрический	5.00	-
2	529602.15	2180256.46	Картометрический	5.00	-
3	529575.78	2180257.21	Картометрический	5.00	-
4	529539.94	2180270.19	Картометрический	5.00	-
5	529422.96	2180313.57	Картометрический	5.00	-
6	529385.38	2180325.97	Картометрический	5.00	-
7	529349.73	2180353.26	Картометрический	5.00	-
8	529406.82	2180335.31	Картометрический	5.00	-
9	529442.83	2180317.77	Картометрический	5.00	-
10	529477.08	2180304.29	Картометрический	5.00	-
11	529532.20	2180304.07	Картометрический	5.00	-
12	529582.43	2180306.81	Картометрический	5.00	-
13	529598.09	2180311.23	Картометрический	5.00	-
14	529599.60	2180298.02	Картометрический	5.00	-
15	529601.20	2180275.89	Картометрический	5.00	-
16	529605.82	2180260.64	Картометрический	5.00	-
1	529605.72	2180258.17	Картометрический	5.00	-
17	528684.45	2181953.21	Картометрический	5.00	-
18	528662.86	2181961.01	Картометрический	5.00	-
19	528600.77	2181964.87	Картометрический	5.00	-
20	528527.71	2181960.49	Картометрический	5.00	-
21	528490.09	2181952.53	Картометрический	5.00	-
22	528462.31	2181933.79	Картометрический	5.00	-
23	528430.77	2181914.84	Картометрический	5.00	-
24	528428.71	2181913.55	Картометрический	5.00	-
25	528457.58	2181960.31	Картометрический	5.00	-
26	528480.29	2181956.37	Картометрический	5.00	-
27	528557.99	2181969.08	Картометрический	5.00	-
28	528673.67	2181960.94	Картометрический	5.00	-
17	528684.45	2181953.21	Картометрический	5.00	-
29	528386.38	2181785.16	Картометрический	5.00	-
30	528384.34	2181769.30	Картометрический	5.00	-
31	528372.30	2181736.52	Картометрический	5.00	-
32	528347.26	2181706.09	Картометрический	5.00	-
33	528315.02	2181678.74	Картометрический	5.00	-

34	528280.50	2181658.47	Картометрический	5.00	-
35	528051.11	2181549.22	Картометрический	5.00	-
36	527687.78	2181375.46	Картометрический	5.00	-
37	527632.15	2181356.13	Картометрический	5.00	-
38	527621.03	2181362.47	Картометрический	5.00	-
39	527603.07	2181373.60	Картометрический	5.00	-
40	527592.66	2181388.29	Картометрический	5.00	-
41	527588.65	2181399.07	Картометрический	5.00	-
42	527584.89	2181415.52	Картометрический	5.00	-
43	527583.98	2181428.32	Картометрический	5.00	-
44	527580.29	2181445.91	Картометрический	5.00	-
45	527570.70	2181472.24	Картометрический	5.00	-
46	527558.68	2181489.91	Картометрический	5.00	-
47	527556.75	2181495.39	Картометрический	5.00	-
48	527559.61	2181501.43	Картометрический	5.00	-
49	527576.06	2181510.90	Картометрический	5.00	-
50	527598.73	2181508.71	Картометрический	5.00	-
51	527619.83	2181513.00	Картометрический	5.00	-
52	527651.42	2181523.85	Картометрический	5.00	-
53	527677.84	2181526.44	Картометрический	5.00	-
54	527707.63	2181532.99	Картометрический	5.00	-
55	527732.06	2181533.14	Картометрический	5.00	-
56	527776.38	2181538.28	Картометрический	5.00	-
57	527797.82	2181539.60	Картометрический	5.00	-
58	527825.02	2181536.52	Картометрический	5.00	-
59	527843.21	2181534.78	Картометрический	5.00	-
60	527883.36	2181537.79	Картометрический	5.00	-
61	527920.96	2181551.42	Картометрический	5.00	-
62	528011.28	2181576.97	Картометрический	5.00	-
63	528059.90	2181594.87	Картометрический	5.00	-
64	528072.57	2181600.53	Картометрический	5.00	-
65	528117.15	2181610.96	Картометрический	5.00	-
66	528176.60	2181633.06	Картометрический	5.00	-
67	528232.86	2181664.20	Картометрический	5.00	-
68	528296.04	2181704.71	Картометрический	5.00	-
69	528340.16	2181737.74	Картометрический	5.00	-
70	528373.81	2181766.02	Картометрический	5.00	-
29	528386.38	2181785.16	Картометрический	5.00	-

3. Сведения о характерных точках части (частей) границы объекта

Обозначение характерных точек части границы	Координаты, м		Метод определения координат характерной точки	Средняя квадратическая погрешность положения характерной точки (Mt), м	Описание обозначения точки на местности (при наличии)
	X	Y			
1	2	3	4	5	6
Часть №					
-	-	-	-	-	-

Раздел 3

Сведения о местоположении измененных (уточненных) границ объекта							
1. Система координат: -							
2. Сведения о характерных точках границ объекта							
Обозначение характерных точек границ	Существующие координаты, м		Измененные (уточненные) координаты, м		Метод определения координат характерной точки	Средняя квадратическая погрешность положения характерной точки (Mt), м	Описание обозначения точки на местности (при наличии)
	X	Y	X	Y			
1	2	3	4	5	6	7	8
-	-	-	-	-	-	-	-
3. Сведения о характерных точках части (частей) границы объекта							
Часть №							
-	-	-	-	-	-	-	-

».

Приложение № 21
к приказу министерства
архитектуры и градостроительства
Воронежской области
от 21.07.2025 № 45-01-04/343

«ГРАФИЧЕСКОЕ ОПИСАНИЕ
местоположения границ

Зона сельскохозяйственного производства за границами населенных пунктов - СХ2

(наименование объекта, местоположение границ которого описано
(далее - объект)

Раздел I

Сведения об объекте		
№ п/п	Характеристики объекта	Описание характеристик
1	2	3
1	Местоположение объекта	Воронежская область, Эртильский муниципальный район, Щучинское сельское поселение
2	Площадь объекта ± величина погрешности определения площади ($P \pm \Delta P$)	-
3	Иные характеристики объекта	-

Раздел 2

Сведения о местоположении границ объекта					
1. Система координат: -					
2. Сведения о характерных точках границ объекта					
Обозначение характерных точек границ	Координаты, м		Метод определения координат характерной точки	Средняя квадратическая погрешность положения характерной точки (Mt), м	Описание обозначения точки на местности (при наличии)
	X	Y			
1	2	3	4	5	6
-	-	-	-	-	-
3. Сведения о характерных точках части (частей) границы объекта					
Обозначение характерных точек части границы	Координаты, м		Метод определения координат характерной точки	Средняя квадратическая погрешность положения характерной точки (Mt), м	Описание обозначения точки на местности (при наличии)
	X	Y			
1	2	3	4	5	6
Часть №					
-	-	-	-	-	-

Раздел 3

Сведения о местоположении измененных (уточненных) границ объекта							
1. Система координат: МСК - 36, зона 2							
2. Сведения о характерных точках границ объекта							
Обозначение характерных точек границ	Существующие координаты, м		Измененные (уточненные) координаты, м		Метод определения координат характерной точки	Средняя квадратиче- ская погрешнос- ть положения характерно- й точки (Mt), м	Описание обозначен- ия точки на местности (при наличии)
	X	Y	X	Y			
1	2	3	4	5	6	7	8
1	531858.12	2179506.39	-	-	Аналитический	2.50	-
2	531536.27	2179482.11	-	-	Аналитический	2.50	-
3	531471.34	2179809.78	-	-	Картометрический	5.00	-
4	531496.26	2179811.72	-	-	Картометрический	5.00	-
5	531689.63	2179794.82	-	-	Картометрический	5.00	-
6	531768.57	2179774.60	-	-	Картометрический	5.00	-
7	531826.37	2179747.78	-	-	Картометрический	5.00	-
1	531858.12	2179506.39	-	-	Аналитический	2.50	-
8	525622.79	2180541.44	-	-	Картометрический	5.00	-
9	525333.28	2180551.42	-	-	Картометрический	5.00	-
3	525315.29	2180838.58	-	-	Картометрический	5.00	-
4	525314.75	2180878.00	-	-	Картометрический	5.00	-
5	525357.63	2180878.54	-	-	Картометрический	5.00	-
6	525365.28	2180924.98	-	-	Картометрический	5.00	-
7	525494.06	2180932.56	-	-	Картометрический	5.00	-
8	525578.75	2180911.07	-	-	Картометрический	5.00	-
9	525580.63	2180910.86	-	-	Картометрический	5.00	-
10	525580.60	2180910.60	-	-	Картометрический	5.00	-
11	525602.18	2180905.12	-	-	Картометрический	5.00	-
12	525599.29	2180869.89	-	-	Картометрический	5.00	-
13	525602.86	2180828.80	-	-	Картометрический	5.00	-
8	525622.79	2180541.44	-	-	Картометрический	5.00	-
3. Сведения о характерных точках части (частей) границы объекта							
Часть №							
-	-	-	-	-	-	-	-

».

Приложение № 22
к приказу министерства
архитектуры и градостроительства
Воронежской области
от 21.07.2025 № 45-01-04/343

«ГРАФИЧЕСКОЕ ОПИСАНИЕ

местоположения границ

Зона обработки, утилизации, обезвреживания, размещения твердых коммунальных
отходов за границами населенных пунктов - СН2

(наименование объекта, местоположение границ которого описано
(далее - объект)

Раздел 1

Сведения об объекте		
№ п/п	Характеристики объекта	Описание характеристик
1	2	3
1	Местоположение объекта	Воронежская область, Эртильский муниципальный район, Щучинское сельское поселение
2	Площадь объекта ± величина погрешности определения площади ($P \pm \Delta P$)	-
3	Иные характеристики объекта	-

Раздел 2

Сведения о местоположении границ объекта					
1. Система координат: -					
2. Сведения о характерных точках границ объекта					
Обозначение характерных точек границ	Координаты, м		Метод определения координат характерной точки	Средняя квадратическая погрешность положения характерной точки (Mt), м	Описание обозначения точки на местности (при наличии)
	X	Y			
1	2	3	4	5	6
-	-	-	-	-	-
3. Сведения о характерных точках части (частей) границы объекта					
Обозначение характерных точек части границы	Координаты, м		Метод определения координат характерной точки	Средняя квадратическая погрешность положения характерной точки (Mt), м	Описание обозначения точки на местности (при наличии)
	X	Y			
1	2	3	4	5	6
Часть №					
-	-	-	-	-	-

Раздел 3

Сведения о местоположении измененных (уточненных) границ объекта							
1. Система координат: МСК - 36, зона 2							
2. Сведения о характерных точках границ объекта							
Обозначение характерных точек границ	Существующие координаты, м		Измененные (уточненные) координаты, м		Метод определения координат характерной точки	Средняя квадратиче- ская погрешнос- ть положения характерно- й точки (Mt), м	Описание обозначен- ия точки на местности (при наличии)
	X	Y	X	Y			
1	2	3	4	5	6	7	8
1	-	-	524033.52	2180503.11	Картометрический	5.00	-
2	-	-	524021.04	2180504.37	Картометрический	5.00	-
3	523960.12	2180511.48	-	-	Картометрический	5.00	-
4	523899.09	2180519.44	-	-	Картометрический	5.00	-
5	523838.31	2180528.14	-	-	Картометрический	5.00	-
6	523788.74	2180535.77	-	-	Картометрический	5.00	-
7	523738.61	2180539.19	-	-	Картометрический	5.00	-
8	523688.30	2180542.44	-	-	Картометрический	5.00	-
9	523632.50	2180546.33	-	-	Картометрический	5.00	-
10	523626.87	2180546.75	-	-	Картометрический	5.00	-
11	523634.91	2180491.48	-	-	Картометрический	5.00	-
12	523615.59	2180488.81	-	-	Картометрический	5.00	-
13	523601.20	2180380.76	-	-	Картометрический	5.00	-
14	523551.68	2180373.90	-	-	Картометрический	5.00	-
15	523566.07	2180481.95	-	-	Картометрический	5.00	-
16	523575.47	2180483.25	-	-	Картометрический	5.00	-
17	523566.98	2180541.57	-	-	Картометрический	5.00	-
18	523557.46	2180606.94	-	-	Картометрический	5.00	-
19	523585.47	2180610.80	-	-	Картометрический	5.00	-
20	523616.90	2180615.13	-	-	Картометрический	5.00	-
21	523625.73	2180554.51	-	-	Картометрический	5.00	-
22	523626.27	2180550.77	-	-	Картометрический	5.00	-
23	523632.78	2180550.31	-	-	Картометрический	5.00	-
24	523688.58	2180546.44	-	-	Картометрический	5.00	-
25	523738.87	2180543.19	-	-	Картометрический	5.00	-
26	523789.02	2180539.77	-	-	Картометрический	5.00	-
27	523838.91	2180532.10	-	-	Картометрический	5.00	-
28	523899.65	2180523.40	-	-	Картометрический	5.00	-
29	523960.64	2180515.44	-	-	Картометрический	5.00	-
30	-	-	524021.50	2180508.35	Картометрический	5.00	-
31	-	-	524030.06	2180507.49	Картометрический	5.00	-
1	-	-	524033.52	2180503.11	Картометрический	5.00	-
3. Сведения о характерных точках части (частей) границы объекта							
Часть №							
-	-	-	-	-	-	-	-

».