

**Управление по охране объектов культурного наследия
Воронежской области**

П Р И К А З

09 июля 2025 г.

№ 71-01-05/138

Воронеж

**О внесении изменений в приказ управления по охране объектов
культурного наследия Воронежской области
от 14.10.2019 № 71-01-07/241**

В соответствии с пунктами 2, 3 статьи 34¹ Федерального закона от 25.06.2002 № 73-ФЗ «Об объектах культурного наследия (памятниках истории и культуры) народов Российской Федерации», Законом Воронежской области от 05.05.2015 № 46-ОЗ «Об особенностях правового регулирования отношений, связанных с сохранением, использованием, популяризацией и государственной охраной объектов культурного наследия на территории Воронежской области», Положением об управлении по охране объектов культурного наследия Воронежской области, утвержденным постановлением Правительства Воронежской области от 13.04.2015 № 275, в связи с утверждением границ территорий объектов культурного наследия и приведения в соответствие с действующим законодательством нормативного правового акта

п р и к а з ы в а ю:

1. Внести в графическое описание местоположения границ (с перечнем координат характерных точек этих границ) защитных зон объектов культурного наследия, расположенных на территории Воронежской области,

утвержденное приказом управления по охране объектов культурного наследия Воронежской области от 14.10.2019 № 71-01-07/241 «Об утверждении графического описания местоположения границ (с перечнем координат характерных точек этих границ) защитных зон объектов культурного наследия, расположенных на территории Воронежской области» (в редакции приказов управления по охране объектов культурного наследия Воронежской области от 12.05.2020 № 71-01-07/245, от 29.07.2020 № 71-01-07/438, от 06.04.2021 № 71-01-07/124, от 17.05.2021 № 71-01-07/178, от 29.11.2022 № 71-01-07/489, от 20.01.2025 № 71-01-05/5), следующие изменения:



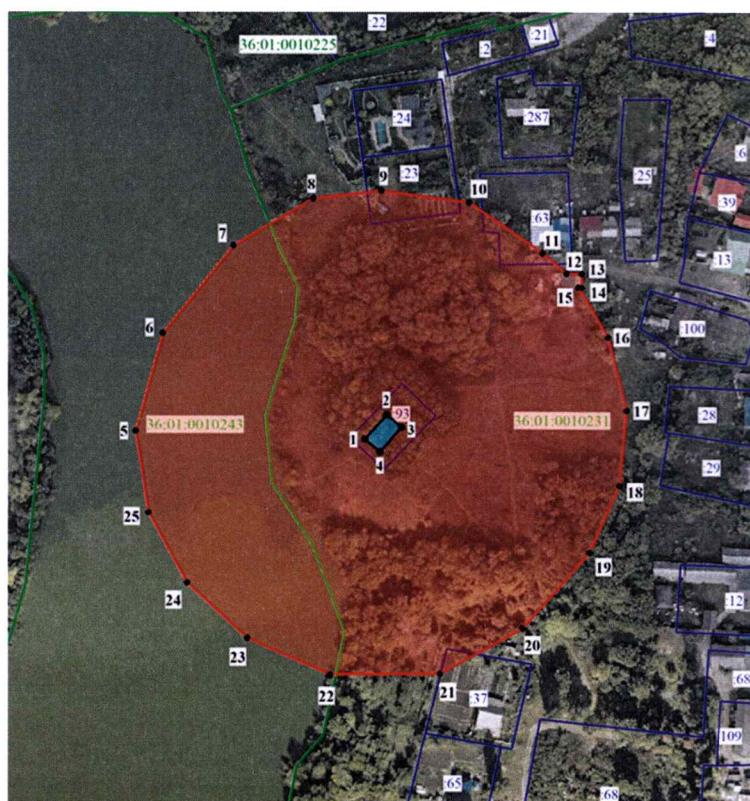

1.1. Пункт 5 изложить в новой редакции:

«5. Объект культурного наследия регионального значения «Братская могила № 318», Воронежская область, Аннинский район, пгт Анна, ул. Красноармейская, 201е

5.1. Графическое описание местоположения границ защитной зоны



Условные обозначения:

-  - защитная зона
-  - территория объекта культурного наследия
- 1, 2 - характерная точка границ защитной зоны
- :93 - кадастровый номер земельного участка
-  - граница земельного участка, включенная в ЕГРН
-  - граница кадастрового квартала

5.2. Перечень координат характерных точек границ защитной зоны

Номер характерной точки	Координаты характерных точек в местной системе координат, м Система координат МСК-36 (зона 2)	
	X	Y
Внутренний контур		
1	494560,85	2177193,96
2	494572,12	2177203,64
3	494566,33	2177210,20
4	494555,11	2177200,66
1	494560,85	2177193,96
Внешний контур		
5	494564,42	2177092,06
6	494608,55	2177104,17
7	494647,58	2177135,46
8	494668,75	2177170,99
9	494672,18	2177201,21
10	494666,91	2177240,39
11	494644,20	2177273,10
12	494635,20	2177283,88
13	494635,02	2177290,78
14	494628,94	2177290,78
15	494629,03	2177289,31
16	494606,85	2177302,56
17	494574,13	2177310,89
18	494539,98	2177307,67
19	494510,21	2177294,37
20	494476,34	2177264,18
21	494456,10	2177227,63
22	494455,63	2177178,40
23	494471,83	2177141,58
24	494496,49	2177114,89

25	494527,79	2177097,77
5	494564,42	2177092,06

».

7.2. Перечень координат характерных точек границ защитной зоны

Номер характерной точки	Координаты характерных точек в местной системе координат, м Система координат МСК-36 (зона 2)	
	X	Y
Внутренний контур		
1	493479,93	2176275,49
2	493496,82	2176290,79
3	493466,36	2176324,01
4	493449,43	2176308,88
1	493479,93	2176275,49
Внешний контур		
5	493415,98	2176198,25
6	493452,84	2176179,23
7	493492,36	2176176,27
8	493529,93	2176188,89
9	493555,20	2176209,60
10	493576,78	2176232,34
11	493592,28	2176261,77
12	493596,79	2176285,81
13	493601,60	2176281,09
14	493600,50	2176279,65
15	493604,84	2176274,96
16	493606,22	2176276,34
17	493612,91	2176269,30
18	493632,45	2176289,16
19	493612,63	2176309,70
20	493596,85	2176294,21
21	493596,35	2176301,48
22	493599,88	2176305,01
23	493594,77	2176310,40
24	493585,81	2176334,25
25	493565,62	2176360,22
26	493538,41	2176391,72
27	493518,16	2176409,49
28	493547,64	2176440,91
29	493536,77	2176451,53
30	493531,29	2176445,30
31	493521,00	2176455,55

32	493534,60	2176469,18
33	493517,44	2176485,69
34	493506,16	2176472,52
35	493510,33	2176468,49
36	493484,68	2176441,75
37	493480,22	2176446,02
38	493467,05	2176432,74
39	493477,16	2176423,36
40	493456,36	2176422,42
41	493429,86	2176417,94
42	493412,28	2176408,13
43	493409,13	2176411,22
44	493405,27	2176408,49
45	493399,21	2176414,67
46	493391,19	2176407,12
47	493397,61	2176399,16
48	493400,70	2176401,95
49	493402,02	2176400,53
50	493384,96	2176384,22
51	493366,80	2176365,21
52	493353,87	2176338,35
53	493349,43	2176308,88
54	493353,87	2176279,40
55	493364,10	2176256,73
56	493341,57	2176235,18
57	493398,43	2176180,71
5	493415,98	2176198,25

1.3. Пункт 9 признать утратившим силу.





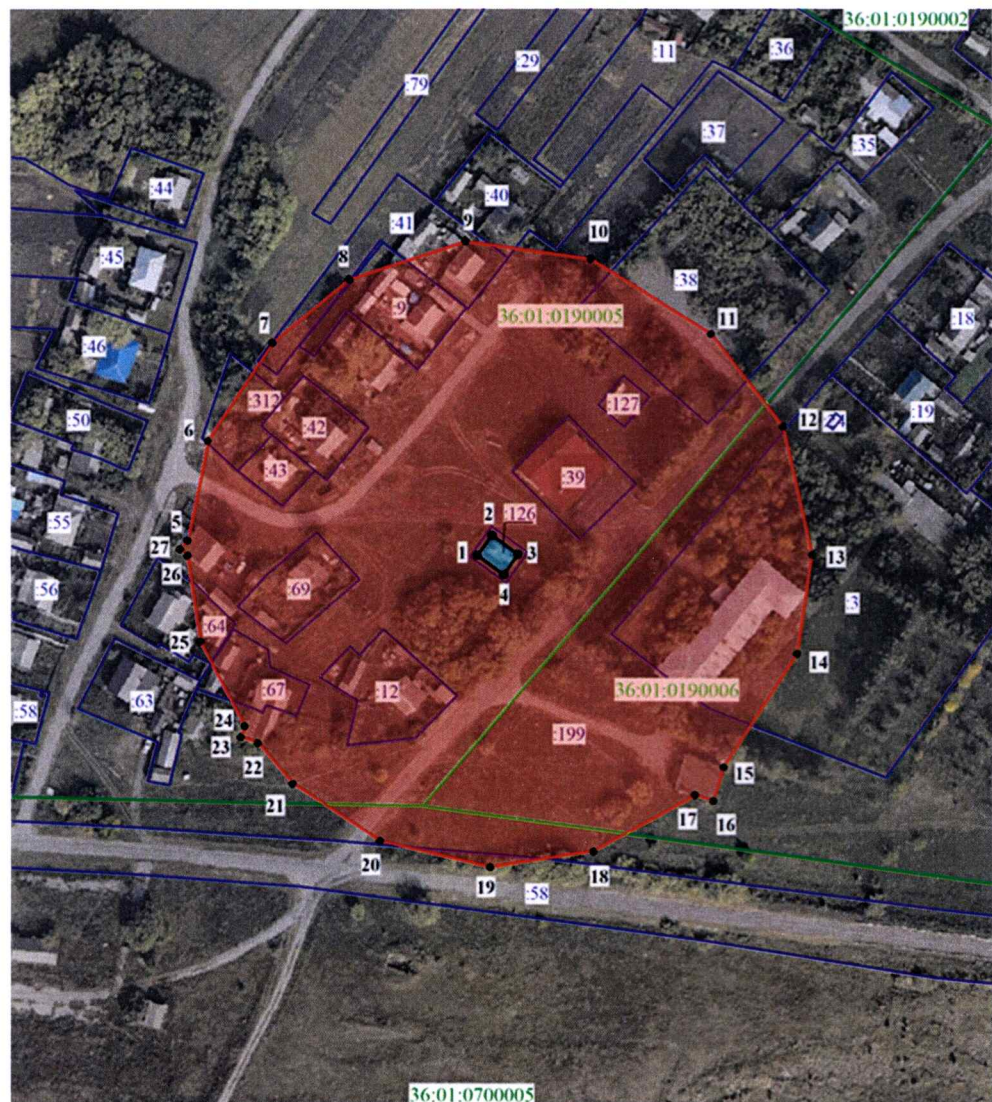

1.4. Пункты 13-16 изложить в новой редакции:

«13. Объект культурного наследия регионального значения «Могила командира 103 Богучарского полка Пугачёва», Воронежская область, Аннинский район, с. Мосоловка, ул. Селезневых, 25а

13.1. Графическое описание местоположения границ защитной зоны



Условные обозначения:

-  - защитная зона
-  - территория объекта культурного наследия
-  1, 2 - характерная точка границ защитной зоны
-  - кадастровый номер земельного участка
-  - граница земельного участка, включенная в ЕГРН
-  - граница кадастрового квартала

13.2. Перечень координат характерных точек границ защитной зоны



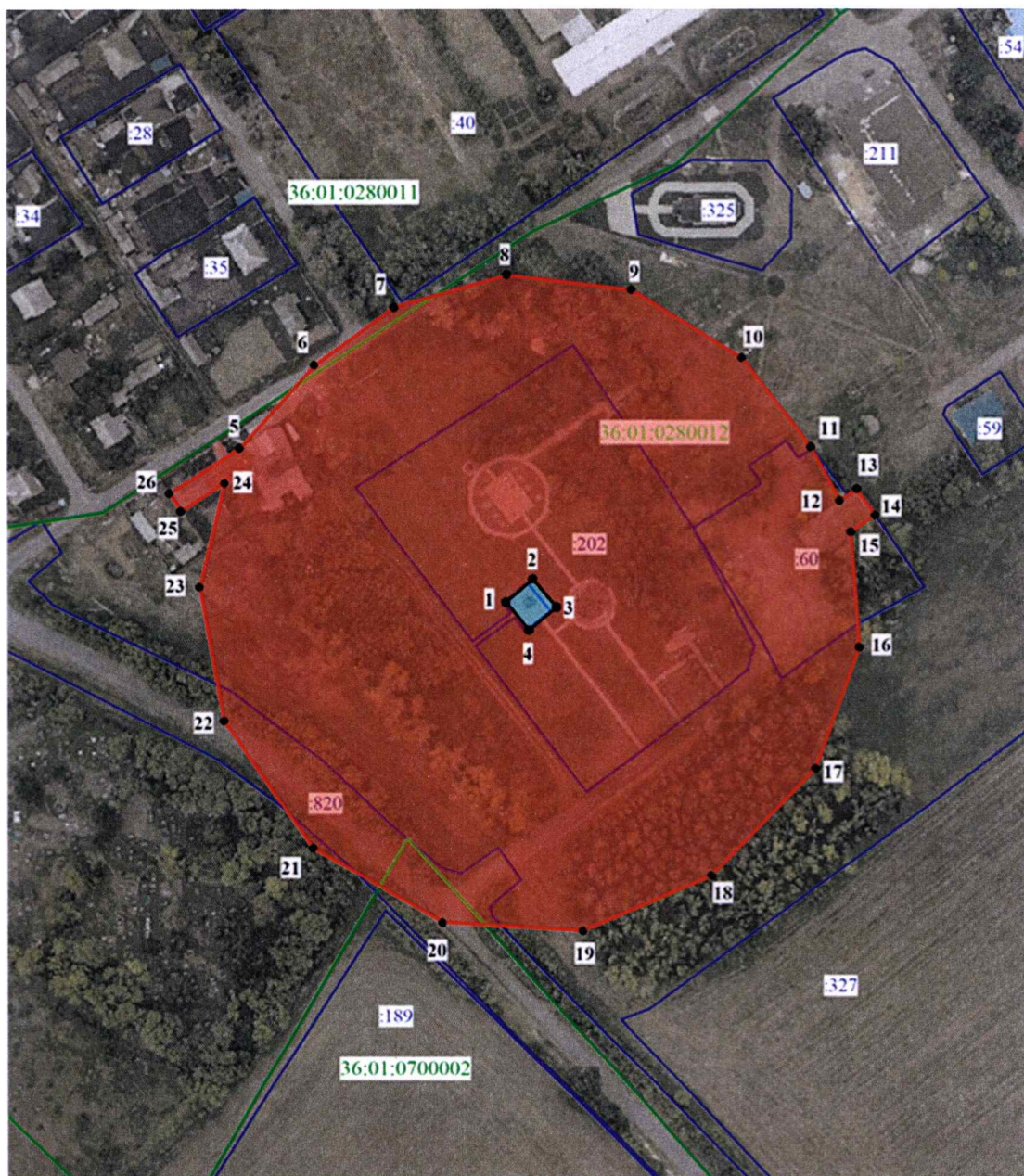

Номер характерной точки	Координаты характерных точек в местной системе координат, м Система координат МСК-36 (зона 2)	
	Х	У
Внутренний контур		
1	502911,25	2176795,41
2	502918,18	2176800,42
3	502911,62	2176809,49
4	502904,69	2176804,48
1	502911,25	2176795,41
Внешний контур		
5	502916,23	2176695,44
6	502950,67	2176702,53
7	502984,68	2176724,98
8	503006,53	2176751,36
9	503019,69	2176791,44
10	503013,61	2176834,73
11	502987,83	2176876,37
12	502955,79	2176901,36
13	502911,72	2176911,25
14	502877,50	2176906,00
15	502838,31	2176880,63
16	502826,63	2176877,08
17	502828,56	2176870,72
18	502808,94	2176835,42
19	502803,42	2176799,76
20	502812,39	2176761,83
21	502832,23	2176731,74
22	502846,25	2176719,78
23	502848,28	2176713,96
24	502852,10	2176715,24
25	502881,34	2176699,69
26	502910,98	2176695,32
27	502913,23	2176692,78
5	502916,23	2176695,44

14. Объект культурного наследия регионального значения «Могила Героя Советского Союза Спахова Ф.Я.», Воронежская область, Аннинский район, с. Николаевка

14.1. Графическое описание местоположения границ защитной зоны



Условные обозначения:

-  - защитная зона
-  - территория объекта культурного наследия
-  1, 2 - характерная точка границ защитной зоны
-  - граница земельного участка, включенная в ЕГРН
-  - граница кадастрового квартала

14.2. Перечень координат характерных точек границ защитной зоны





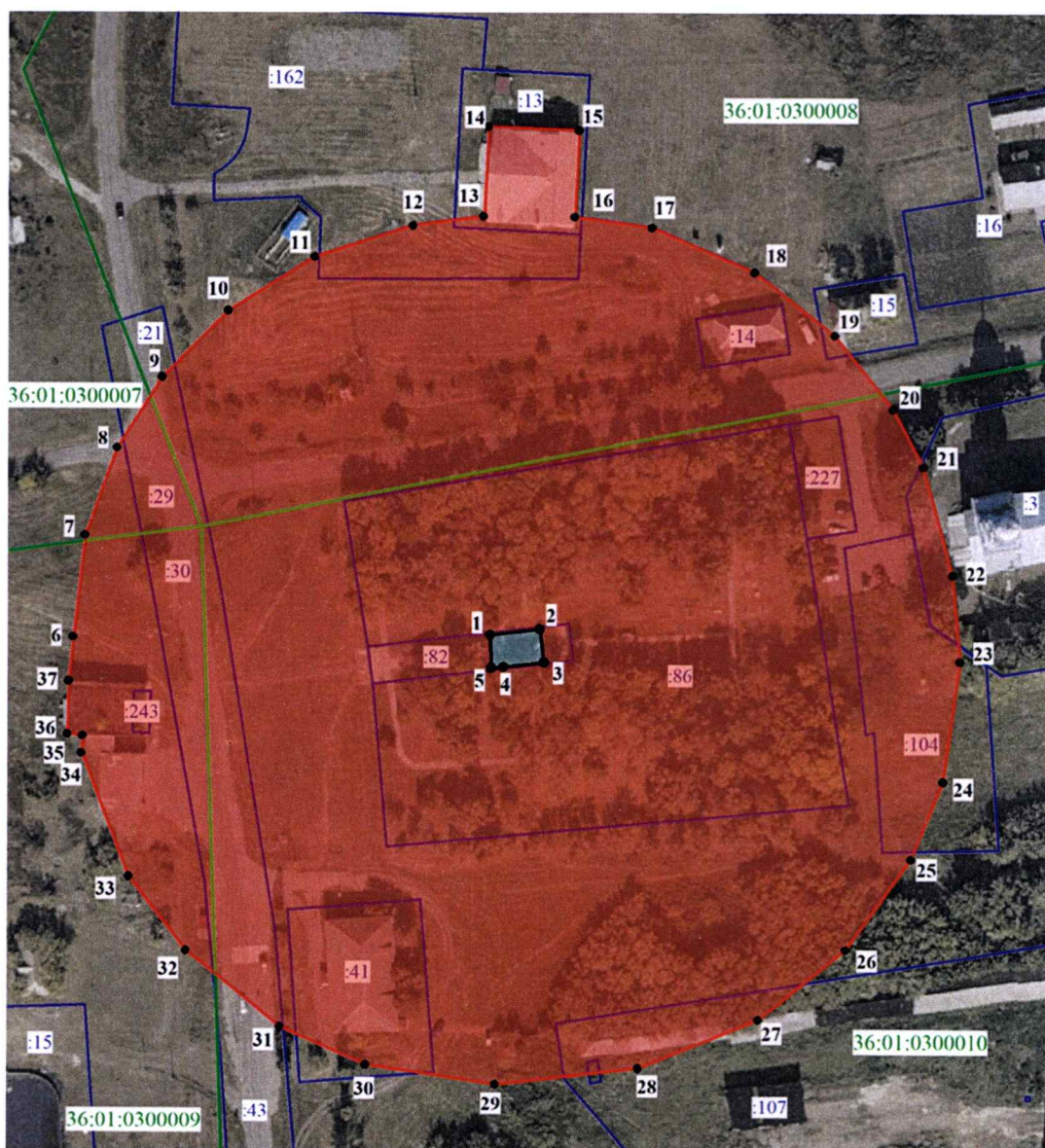

Номер характерной точки	Координаты характерных точек в местной системе координат, м Система координат МСК-36 (зона 2)	
	X	Y
Внутренний контур		
1	497224,92	2166155,35
2	497232,60	2166164,37
3	497223,24	2166172,14
4	497215,63	2166163,06
1	497224,92	2166155,35
Внешний контур		
5	497275,84	2166067,06
6	497303,54	2166092,03
7	497322,77	2166118,52
8	497333,55	2166155,78
9	497328,61	2166197,06
10	497306,06	2166233,92
11	497276,57	2166256,85
12	497258,71	2166266,39
13	497262,63	2166272,09
14	497253,91	2166278,08
15	497248,39	2166270,05
16	497210,19	2166272,79
17	497169,91	2166258,29
18	497134,26	2166223,65
19	497115,73	2166180,75
20	497118,45	2166134,23
21	497143,22	2166091,43
22	497185,21	2166061,82
23	497229,82	2166053,76
24	497264,34	2166062,07
25	497255,00	2166047,62
26	497260,83	2166043,85
5	497275,84	2166067,06

15. Объект культурного наследия регионального значения «Братская могила № 27», Воронежская область, Аннинский район, с. Никольское, ул. Ленина, 90б

15.1. Графическое описание местоположения границ защитной зоны



Условные обозначения:

-  - защитная зона
-  - территория объекта культурного наследия
-  1, 2 - характерная точка границ защитной зоны
-  :82 - кадастровый номер земельного участка
-  - граница земельного участка, включенная в ЕГРН
-  - граница кадастрового квартала

15.2. Перечень координат характерных точек границ защитной зоны

Номер характерной точки	Координаты характерных точек в местной системе координат, м	
	Система координат МСК-36 (зона 2)	
	X	Y
Внутренний контур		
1	491621,96	2213268,09
2	491623,33	2213280,10
3	491615,35	2213281,10
4	491614,20	2213271,27
5	491614,00	2213268,38
1	491621,96	2213268,09
Внешний контур		
6	491621,02	2213167,99
7	491645,54	2213170,81
8	491666,62	2213178,50
9	491683,70	2213189,30
10	491699,70	2213205,03
11	491712,77	2213225,97
12	491720,31	2213249,46
13	491722,49	2213266,29
14	491744,05	2213267,49
15	491743,15	2213289,25
16	491722,39	2213288,25
17	491719,82	2213306,76
18	491709,23	2213331,50
19	491694,05	2213350,95
20	491676,49	2213364,92
21	491662,55	2213372,20
22	491636,60	2213379,32
23	491615,91	2213381,20
24	491587,07	2213377,12
25	491568,36	2213369,48
26	491546,52	2213353,78





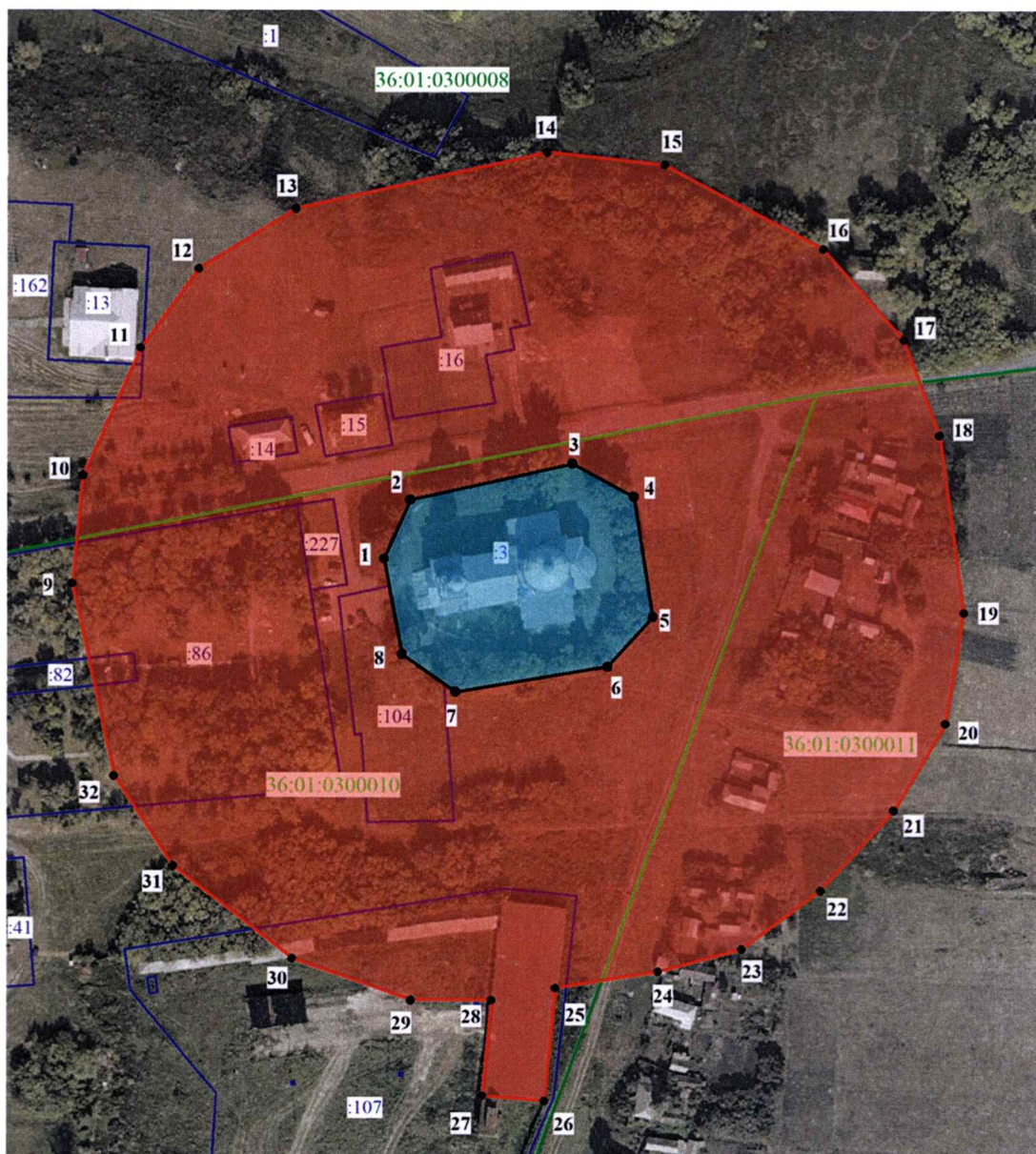

27	491529,65	2213332,82
28	491517,85	2213303,76
29	491513,91	2213269,51
30	491518,47	2213238,48
31	491527,53	2213217,95
32	491545,71	2213195,19
33	491563,46	2213181,52
34	491593,10	2213170,04
35	491597,29	2213170,24
36	491597,69	2213166,65
37	491610,47	2213166,94
6	491621,02	2213167,99

16. Объект культурного наследия регионального значения «Церковь Николая Чудотворца», Воронежская область, Аннинский район, с. Никольское, ул. 50 лет Октября, 1

16.1. Графическое описание местоположения границ защитной зоны



Условные обозначения:

-  - защитная зона
-  - территория объекта культурного наследия
-  1, 2 - характерная точка границ защитной зоны
-  :3 - кадастровый номер земельного участка
-  - граница земельного участка, включенная в ЕГРН
-  - граница кадастрового квартала

16.2. Перечень координат характерных точек границ защитной зоны

Номер характерной точки	Координаты характерных точек в местной системе координат, м Система координат МСК-36 (зона 2)	
	Х	У
Внутренний контур		
1	491655,63	2213368,03
2	491674,79	2213376,60
3	491686,52	2213428,90
4	491675,82	2213448,74
5	491636,90	2213454,85
6	491620,84	2213440,35
7	491612,52	2213391,15
8	491624,69	2213373,96
1	491655,63	2213368,03
Внешний контур		
9	491647,14	2213267,16
10	491682,27	2213270,59
11	491723,83	2213289,33
12	491749,54	2213308,12
13	491768,99	2213339,70
14	491787,30	2213420,81
15	491783,29	2213458,68
16	491756,18	2213510,28
17	491726,89	2213536,37
18	491696,00	2213547,92
19	491638,56	2213555,93
20	491602,75	2213549,98
21	491574,60	2213533,20
22	491548,57	2213509,61
23	491529,53	2213483,97
24	491522,10	2213456,77
25	491516,60	2213423,68
26	491479,65	2213420,13
27	491481,44	2213399,96
28	491512,53	2213402,91
29	491512,48	2213376,88
30	491525,98	2213338,55
31	491555,84	2213299,88

32	491584,79	2213280,78
9	491647,14	2213267,16

».

1.5. Пункт 20 признать утратившим силу.





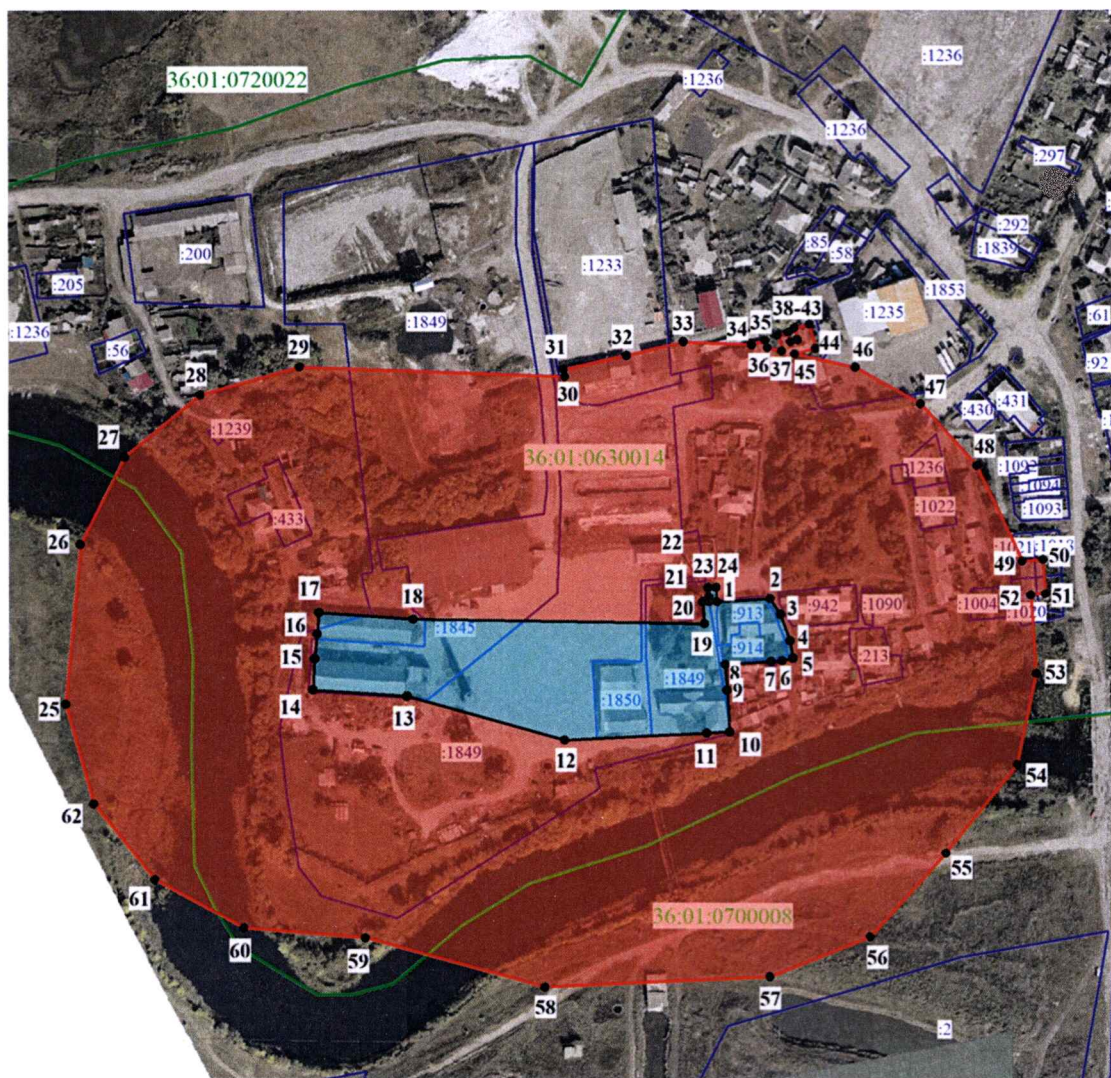

1.6. Пункты 23-25 изложить в новой редакции:

«23. Объект культурного наследия регионального значения «Сахарный завод Васильчаковых», Воронежская область, Аннинский район, с. Садовое, ул. Заводская, д. 39

23.1. Графическое описание местоположения границ защитной зоны



Условные обозначения:

-  - защитная зона
-  - территория объекта культурного наследия
-  1, 2 - характерная точка границ защитной зоны
-  - кадастровый номер земельного участка
-  - граница земельного участка, включенная в ЕГРН
-  - граница кадастрового квартала

23.2. Перечень координат характерных точек границ защитной зоны

Номер характерной точки	Координаты характерных точек в местной системе координат, м Система координат МСК-36 (зона 2)	
	X	Y
Внутренний контур		
1	498811,31	2180418,21
2	498813,37	2180451,27
3	498803,69	2180457,70
4	498787,45	2180463,52
5	498776,66	2180465,24
6	498775,25	2180458,63
7	498774,67	2180451,97
8	498772,75	2180423,44
9	498756,77	2180424,60
10	498731,33	2180426,26
11	498730,55	2180411,79
12	498725,99	2180324,62
13	498753,06	2180227,90
14	498757,04	2180170,46
15	498776,15	2180171,64
16	498791,46	2180173,07
17	498804,61	2180174,28
18	498800,63	2180231,72
19	498797,88	2180410,45
20	498811,39	2180409,52
21	498811,57	2180413,27
22	498814,10	2180413,21
23	498819,99	2180412,84
24	498820,09	2180417,81
1	498811,31	2180418,21
Внешний контур		
25	498747,94	2180018,28
26	498846,16	2180027,50
27	498900,00	2180054,91





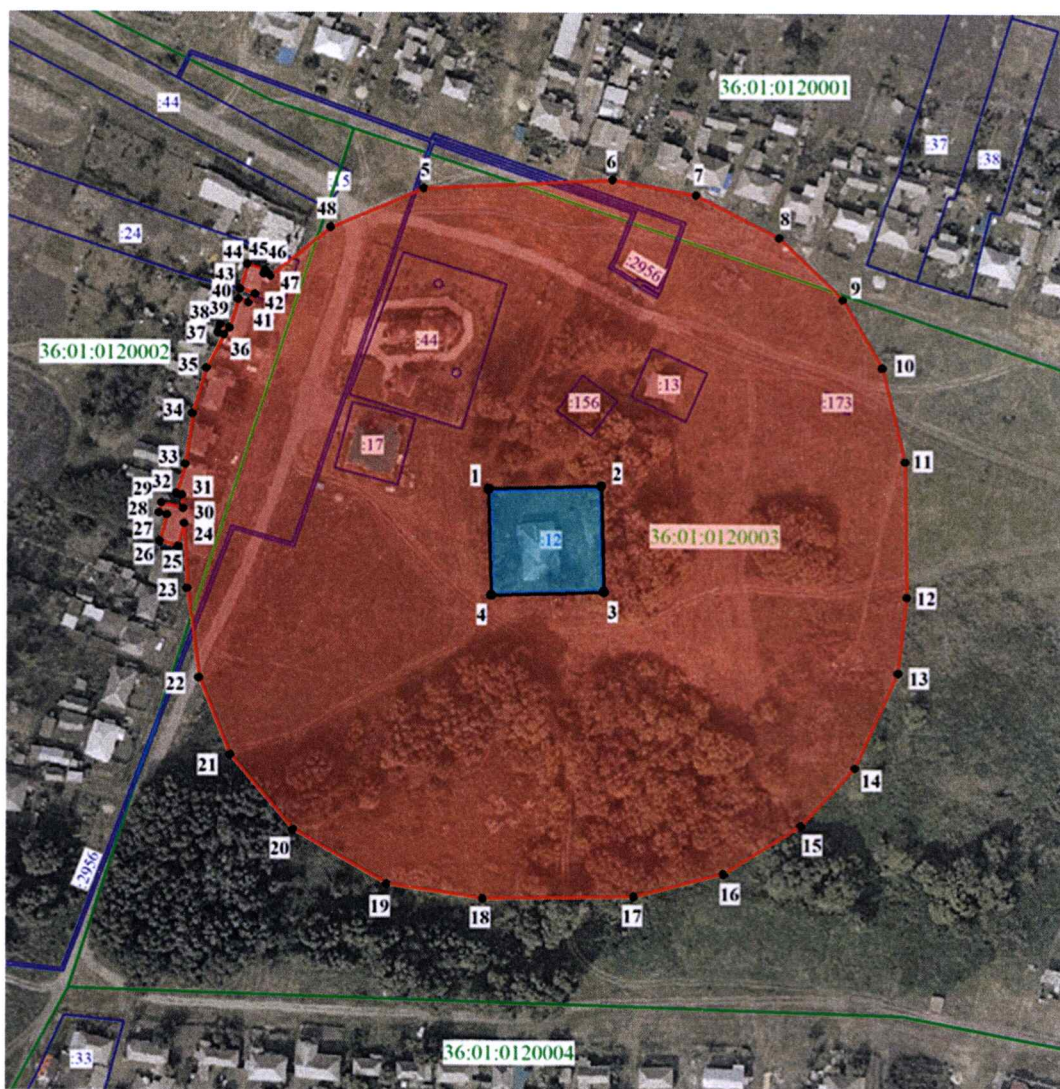

28	498938,08	2180101,23
29	498955,30	2180162,47
30	498949,21	2180325,03
31	498953,63	2180324,21
32	498962,26	2180363,00
33	498970,64	2180397,79
34	498969,02	2180440,16
35	498971,57	2180448,40
36	498967,11	2180449,78
37	498965,30	2180458,65
38	498974,96	2180456,16
39	498976,60	2180462,53
40	498970,90	2180463,99
41	498971,99	2180468,22
42	498979,35	2180466,32
43	498981,74	2180475,61
44	498966,78	2180479,46
45	498963,49	2180466,65
46	498955,06	2180503,84
47	498932,81	2180543,91
48	498895,15	2180578,41
49	498836,48	2180606,56
50	498837,45	2180619,27
51	498816,45	2180620,86
52	498815,77	2180611,86
53	498767,58	2180615,11
54	498711,43	2180603,15
55	498656,99	2180559,25
56	498605,57	2180512,69
57	498580,95	2180450,84
58	498574,40	2180312,11
59	498604,48	2180202,24
60	498610,54	2180127,54
61	498640,13	2180072,97
62	498686,45	2180035,38
25	498747,94	2180018,28

24. Объект культурного наследия регионального значения «Школа, в которой учился Бобров И.Я.», Воронежская область, Аннинский район, с. Софьинка, ул. Придача, д. 15

24.1. Графическое описание местоположения границ защитной зоны



Условные обозначения:

-  - защитная зона
-  - территория объекта культурного наследия
-  1, 2 - характеристическая точка границ защитной зоны
-  :12 - кадастровый номер земельного участка
-  - граница земельного участка, включенная в ЕГРН
-  - граница кадастрового квартала

24.2. Перечень координат характерных точек границ защитной зоны

Номер характерной точки	Координаты характерных точек в местной системе координат, м Система координат МСК-36 (зона 2)	
	X	Y
Внутренний контур		
1	495300,26	2166590,15
2	495301,31	2166627,19
3	495266,52	2166628,17
4	495265,47	2166591,13
1	495300,26	2166590,15
Внешний контур		
5	495399,24	2166568,48
6	495402,04	2166630,59
7	495397,19	2166658,21
8	495383,30	2166685,82
9	495363,15	2166706,79
10	495340,69	2166719,93
11	495309,79	2166727,54
12	495265,27	2166728,26
13	495240,31	2166725,45
14	495208,89	2166711,42
15	495189,78	2166693,66
16	495173,81	2166668,06
17	495166,12	2166638,35
18	495165,40	2166588,63
19	495170,15	2166556,93
20	495187,84	2166526,25
21	495212,40	2166505,21
22	495237,78	2166494,94
23	495267,12	2166491,04
24	495288,50	2166489,92
25	495281,06	2166487,97
26	495282,64	2166481,93
27	495291,33	2166484,21
28	495292,02	2166481,60
29	495295,27	2166482,45
30	495293,39	2166489,61
31	495297,87	2166489,19

32	495298,41	2166487,41
33	495307,96	2166490,26
34	495324,72	2166492,55
35	495339,74	2166497,08
36	495350,82	2166502,82
37	495351,47	2166500,77
38	495353,96	2166501,56
39	495353,02	2166504,52
40	495362,51	2166507,53
41	495361,43	2166510,92
42	495364,33	2166513,14
43	495366,04	2166508,14
44	495374,03	2166510,54
45	495372,08	2166516,45
46	495370,91	2166516,11
47	495370,31	2166518,17
48	495386,40	2166537,98
5	495399,24	2166568,48

25.2. Перечень координат характерных точек границ защитной зоны

Номер характерной точки	Координаты характерных точек в местной системе координат, м Система координат МСК-36 (зона 2)	
	X	Y
Внутренний контур		
1	471850,65	2173219,94
2	471869,88	2173261,57
3	471842,46	2173273,94
4	471823,88	2173231,71
1	471850,65	2173219,94
Внешний контур		
5	471834,03	2173120,09
6	471872,35	2173120,68
7	471907,57	2173136,45
8	471936,10	2173165,54
9	471965,24	2173228,76
10	471971,24	2173268,03
11	471958,43	2173312,66
12	471926,98	2173345,38
13	471867,07	2173372,56
14	471824,71	2173373,47
15	471781,17	2173355,02
16	471753,00	2173322,30
17	471724,45	2173251,21
18	471723,42	2173227,21
19	471722,28	2173232,03
20	471716,91	2173230,76
21	471720,17	2173216,98
22	471724,32	2173217,96
23	471735,68	2173180,72
24	471759,45	2173153,86
25	471780,64	2173140,48
26	471781,99	2173135,32
27	471789,37	2173137,25
5	471834,03	2173120,09



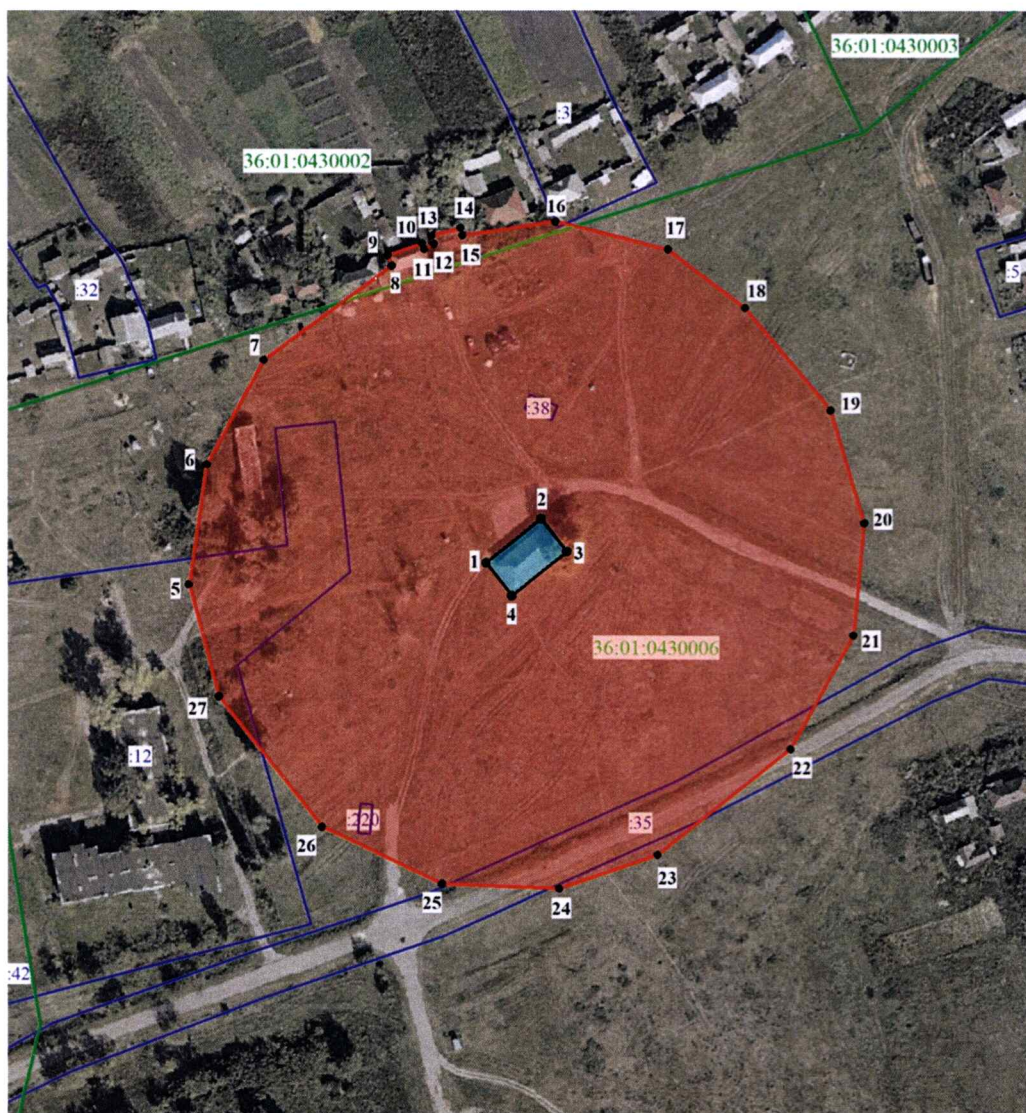

1.7. Пункты 27-29 изложить в новой редакции:

«27. Объект культурного наследия регионального значения «Школа приходская», Воронежская область, Аннинский район, сельское поселение Новокурлакское, село Старый Курлак, улица Ленина, дом 2

27.1. Графическое описание местоположения границ защитной зоны



Условные обозначения:

-  - защитная зона
-  - территория объекта культурного наследия
-  1, 2 - характерная точка границ защитной зоны
-  - граница земельного участка, включенная в ЕГРН
-  - граница кадастрового квартала

27.2. Перечень координат характерных точек границ защитной зоны



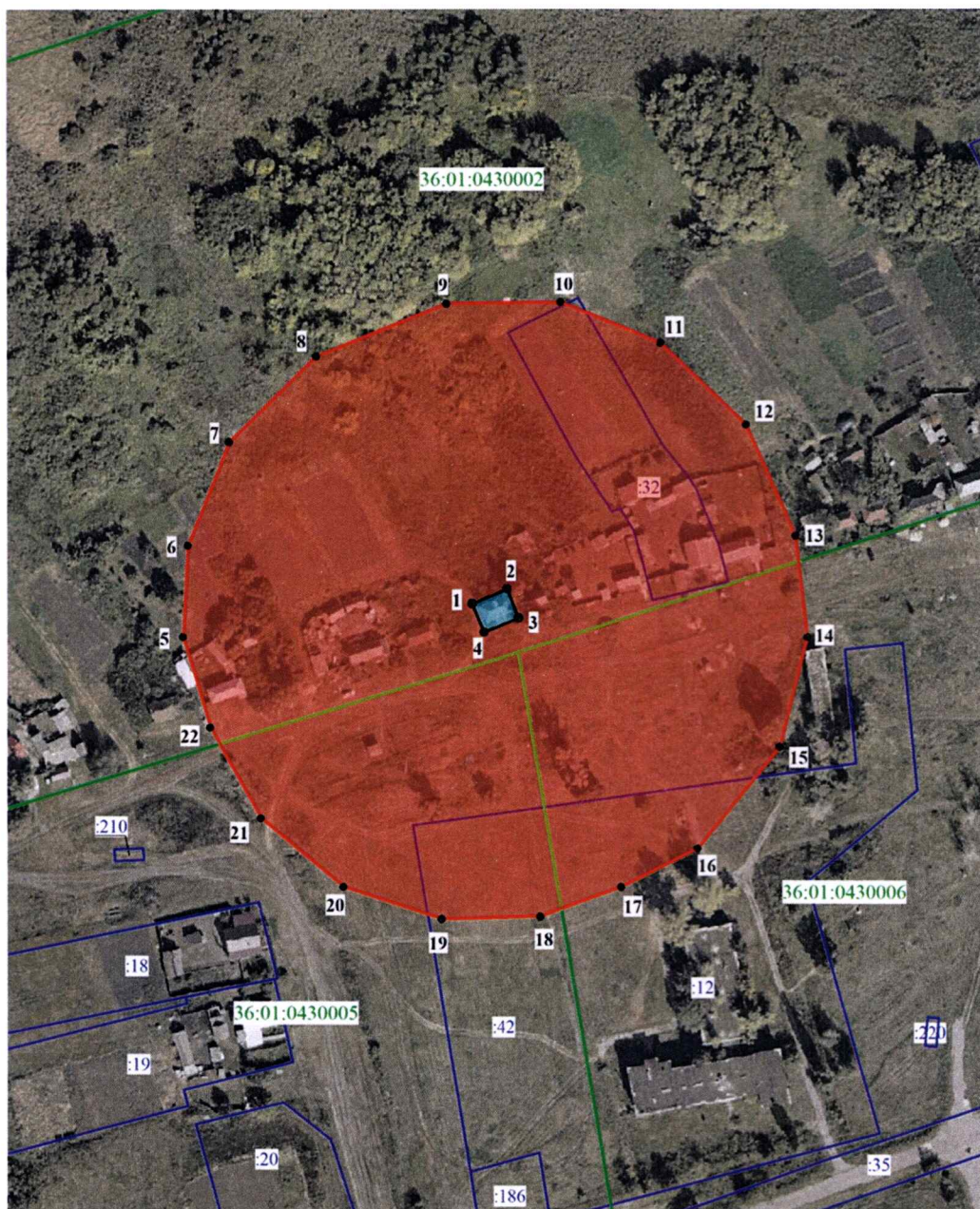

Номер характерной точки	Координаты характерных точек в местной системе координат, м Система координат МСК-36 (зона 2)	
	Х	У
Внутренний контур		
1	486224,96	2183879,31
2	486239,88	2183898,10
3	486228,74	2183906,80
4	486213,81	2183888,01
1	486224,96	2183879,31
Внешний контур		
5	486217,38	2183778,33
6	486258,25	2183784,37
7	486293,97	2183803,98
8	486326,04	2183847,36
9	486329,56	2183846,12
10	486333,60	2183857,63
11	486331,72	2183858,30
12	486333,47	2183861,54
13	486336,29	2183860,80
14	486338,88	2183870,68
15	486336,34	2183871,34
16	486341,09	2183903,03
17	486331,56	2183941,27
18	486311,71	2183967,64
19	486276,94	2183996,81
20	486238,64	2184008,17
21	486200,51	2184004,50
22	486161,66	2183983,06
23	486125,55	2183937,51
24	486114,00	2183904,15
25	486115,56	2183864,29
26	486134,90	2183823,60
27	486179,25	2183788,41
5	486217,38	2183778,33

28. Объект культурного наследия регионального значения «Правление», Воронежская область, Аннинский район, с. Старый Курлак, ул. Советская, 92

28.1. Графическое описание местоположения границ защитной зоны



Условные обозначения:

-  - защитная зона
-  - территория объекта культурного наследия
-  1, 2 - характерная точка границ защитной зоны
-  - граница земельного участка, включенная в ЕГРН
-  - граница кадастрового квартала

28.2. Перечень координат характерных точек границ защитной зоны





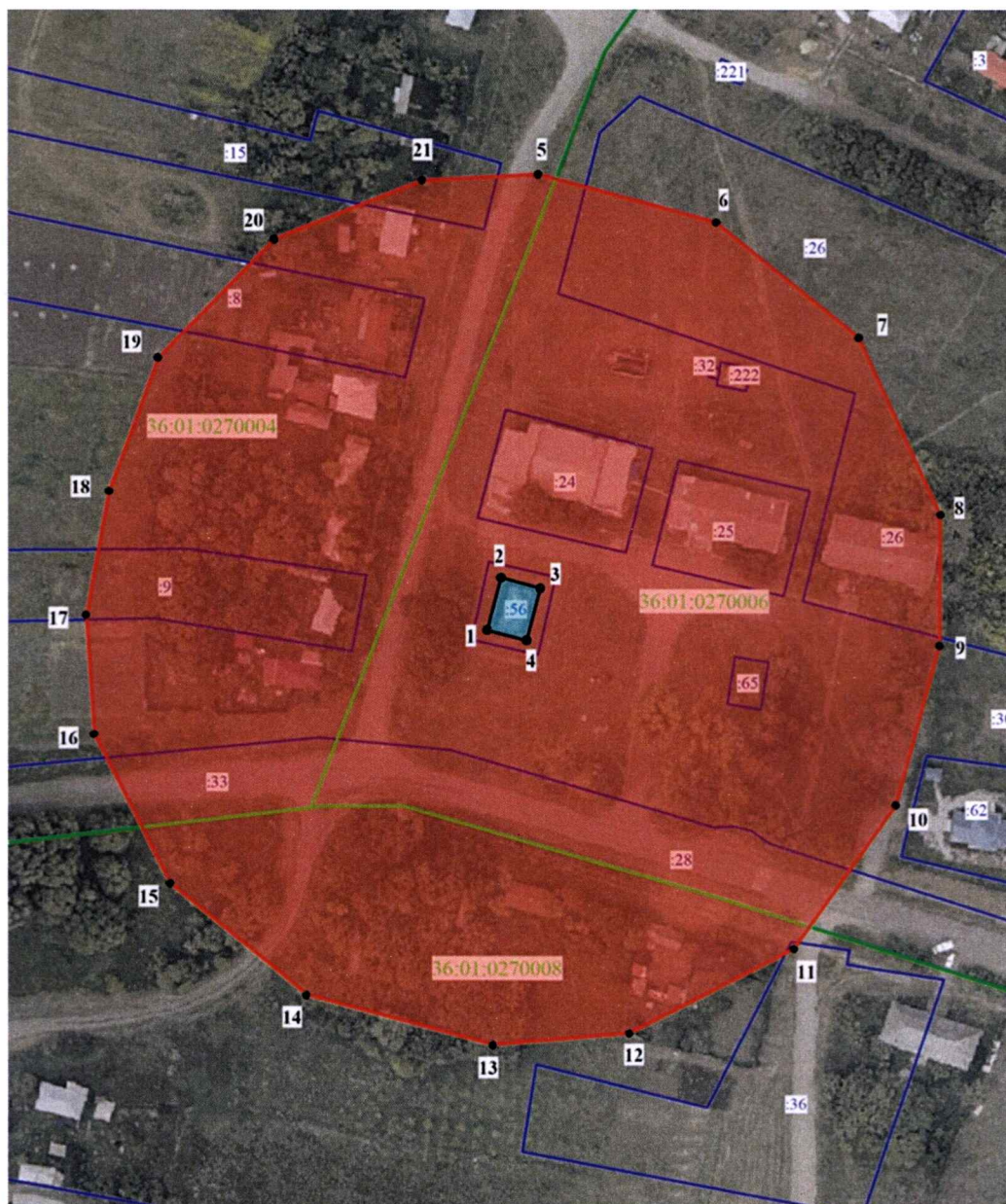

Номер характерной точки	Координаты характерных точек в местной системе координат, м Система координат МСК-36 (зона 2)	
	X	Y
Внутренний контур		
1	486286,38	2183677,90
2	486291,54	2183690,14
3	486281,44	2183694,17
4	486276,45	2183682,05
1	486286,38	2183677,90
Внешний контур		
5	486274,64	2183577,50
6	486306,47	2183579,13
7	486342,56	2183593,65
8	486372,37	2183623,92
9	486390,69	2183669,10
10	486391,23	2183708,84
11	486377,10	2183743,69
12	486348,77	2183773,50
13	486310,11	2183790,81
14	486274,95	2183794,85
15	486236,76	2183785,14
16	486201,52	2183756,50
17	486187,88	2183729,76
18	486177,53	2183701,62
19	486176,68	2183667,31
20	486187,78	2183633,16
21	486211,61	2183604,67
22	486243,13	2183586,89
5	486274,64	2183577,50

29. Объект культурного наследия регионального значения «Братская могила № 374 красноармейцев 40-й Богучарской дивизии», Воронежская область, Аннинский район, с. Студеное, ул. Советская, 14 а

29.1. Графическое описание местоположения границ защитной зоны



Условные обозначения:

-  - защитная зона
-  - территория объекта культурного наследия
-  1, 2 - характерная точка границ защитной зоны
-  :56 - кадастровый номер земельного участка
-  - граница земельного участка, включенная в ЕГРН
-  - граница кадастрового квартала

29.2. Перечень координат характерных точек границ защитной зоны

Номер характерной точки	Координаты характерных точек в местной системе координат, м Система координат МСК-36 (зона 2)	
	X	Y
Внутренний контур		
1	484668,00	2160729,63
2	484681,10	2160733,13
3	484678,45	2160742,88
4	484665,39	2160739,48
1	484668,00	2160729,63
Внешний контур		
5	484781,93	2160742,42
6	484769,92	2160786,82
7	484741,16	2160822,50
8	484697,03	2160842,96
9	484664,35	2160842,67
10	484624,49	2160831,75
11	484588,46	2160806,26
12	484567,24	2160765,07
13	484564,31	2160731,07
14	484576,73	2160684,71
15	484604,52	2160650,64
16	484641,80	2160631,58
17	484671,56	2160629,59
18	484702,61	2160635,37
19	484736,06	2160647,71
20	484765,66	2160676,61
21	484780,46	2160713,54
5	484781,93	2160742,42

».

30.2. Перечень координат характерных точек границ защитной зоны

Номер характерной точки	Координаты характерных точек в местной системе координат, м	
	Система координат МСК-36 (зона 2)	
	X	Y
Внутренний контур		
1	486843,68	2211164,28
2	486842,68	2211178,13
3	486835,76	2211177,52
4	486836,76	2211163,67
1	486843,68	2211164,28
Внешний контур		
5	486943,76	2211162,28
6	486941,08	2211196,53
7	486930,31	2211226,52
8	486910,67	2211251,60
9	486887,75	2211267,52
10	486859,35	2211276,84
11	486820,57	2211276,46
12	486797,62	2211271,41
13	486771,91	2211254,61
14	486754,25	2211235,63
15	486742,06	2211212,75
16	486735,68	2211179,52
17	486737,34	2211147,36
18	486746,92	2211117,05
19	486765,89	2211092,97
20	486793,49	2211073,40
21	486822,06	2211064,65
22	486852,91	2211064,60
23	486889,19	2211075,12
24	486922,25	2211100,94
25	486938,94	2211133,54
5	486943,76	2211162,28

2. Контроль за исполнением настоящего приказа оставляю за собой.

Заместитель руководителя управления

A handwritten signature in black ink, consisting of several fluid, overlapping loops and strokes, positioned over the printed name.

М.М. Ивкович