

**МИНИСТЕРСТВО
АРХИТЕКТУРЫ И ГРАДОСТРОИТЕЛЬСТВА
ВОРОНЕЖСКОЙ ОБЛАСТИ**

ПРИКАЗ

21.02.2025

№ 45-01-04/68

г. Воронеж

**О внесении изменений в правила землепользования и застройки
Каменно-Верховского сельского поселения Каширского
муниципального района Воронежской области**

В соответствии с Градостроительным кодексом Российской Федерации, Федеральными законами от 06.10.2003 № 131-ФЗ «Об общих принципах организации местного самоуправления в Российской Федерации», от 04.08.2023 № 438-ФЗ «О внесении изменений в Градостроительный кодекс Российской Федерации и отдельные законодательные акты Российской Федерации», законами Воронежской области от 07.07.2006 № 61-ОЗ «О регулировании градостроительной деятельности в Воронежской области», от 20.12.2018 № 173-ОЗ «О перераспределении полномочий по утверждению правил землепользования и застройки между органами местного самоуправления поселений Воронежской области, городского округа город Нововоронеж, Борисоглебского городского округа и исполнительными органами государственной власти Воронежской области», постановлением Правительства Воронежской области от 31.12.2014 № 1240 «Об утверждении Положения о министерстве архитектуры и градостроительства Воронежской области», на основании приказа министерства архитектуры и градостроительства Воронежской области от 30.10.2024 № 45-01-04/474 «О подготовке проекта о внесении изменений

в правила землепользования и застройки Каменно-Верховского сельского поселения Каширского муниципального района Воронежской области», с учетом заключения о результатах публичных слушаний от 02.12.2024
п р и к а з ы в а ю:

1. Внести в правила землепользования и застройки Каменно-Верховского сельского поселения Каширского муниципального района Воронежской области, утвержденные приказом департамента архитектуры и градостроительства Воронежской области от 07.08.2020 № 45-01-04/596 «Об утверждении правил землепользования и застройки Каменно-Верховского сельского поселения Каширского муниципального района Воронежской области» (в редакции приказа департамента архитектуры и градостроительства Воронежской области от 16.12.2021 № 45-01-04/1343, приказа министерства архитектуры и градостроительства Воронежской области от 30.10.2024 № 45-01-04/466) (далее – Правила) следующие изменения:

1.1. В пункте 17 части II Правил:

1.1.1. В подпункте 1 карту градостроительного зонирования территории Каменно-Верховского сельского поселения Каширского муниципального района Воронежской области изложить в редакции согласно приложению № 1 к настоящему приказу.

1.1.2. В подпункте 2:

1.1.2.1. Карту градостроительного зонирования с отображением зон с особыми условиями использования территории Каменно-Верховского сельского поселения Каширского муниципального района Воронежской области изложить в редакции согласно приложению № 2 к настоящему приказу.

1.1.2.2. После карты градостроительного зонирования с отображением зон с особыми условиями использования территории Каменно-Верховского сельского поселения Каширского муниципального района Воронежской области дополнить абзацем следующего содержания:

«В соответствии с Федеральным законом от 21.11.1995 № 170-ФЗ «Об использовании атомной энергии» в целях защиты населения на территории Каменно-Верховского сельского поселения Каширского муниципального района Воронежской области, согласно постановления Главного государственного санитарного врача Российской Федерации от 29.05.2007 № 30 «Об утверждении Санитарных правил СП 2.6.1.2216-07 «Санитарно-защитные зоны и зоны наблюдения радиационных объектов. Условия эксплуатации и обоснование границ», на карте градостроительного зонирования с отображением зон с особыми условиями использования территории Каменно-Верховского сельского поселения Каширского муниципального района Воронежской области отражена зона наблюдения Нововоронежской атомной электростанции.»

1.2. В пункте 18 части II Правил:

1.2.1. В таблице подпункта 1:

1.2.1.1. После строки одиннадцатой дополнить строкой следующего содержания:

«

Зона сельскохозяйственного производства	СХ2
-----------------------------------------	-----

».

1.2.1.2. Строку четырнадцатую изложить в следующей редакции:

«

Зона туристической и санаторно-курортной деятельности	Р2
-------------------------------------------------------	----

».

1.2.1.3. Строку пятнадцатую исключить.

1.2.2. В таблице подпункта 2:

1.2.2.1. После строки двенадцатой дополнить строкой следующего содержания:

«

Зона сельскохозяйственного производства за границами населенного пункта	СХ2
-------------------------------------------------------------------------	-----

».

1.2.2.2. Строку пятнадцатую изложить в следующей редакции:

«

Зона туристической и санаторно-курортной деятельности села Каменно-Верховка	P2/1
-----------------------------------------------------------------------------	------

».

1.2.2.3. Строку шестнадцатую исключить.

1.3. В пункте 21 части III Правил:

1.3.1. После подпункта 5 дополнить подпунктом 5¹ следующего содержания:

«5¹. Градостроительный регламент территориальной зоны СХ2

№ п/п	Код ВРИ	Наименование ВРИ	Предельные (минимальные и (или) максимальные) размеры земельных участков, в том числе их площадь, м ²		Максимальный процент застройки в границах земельного участка	Предельное количество этажей или предельная высота зданий, строений, сооружений	Минимальные отступы от границ земельных участков в целях определения мест допустимого размещения зданий, строений, сооружений, за пределами которых запрещено строительство зданий, строений, сооружений
			min	max			
1	2	3	4	5	6	7	8
ОСНОВНЫЕ ВИДЫ РАЗРЕШЕННОГО ИСПОЛЬЗОВАНИЯ ЗЕМЕЛЬНЫХ УЧАСТКОВ И ОБЪЕКТОВ КАПИТАЛЬНОГО СТРОИТЕЛЬСТВА							
1	1.1	Растениеводство	не подлежат установлению				
2	1.15	Хранение и переработка сельскохозяйственной продукции	не подлежат установлению				3 метра
3	1.18	Обеспечение сельскохозяйственного производства	не подлежат установлению				3 метра
4	3.1.1	Предоставление коммунальных услуг	не подлежат установлению				
5	4.1	Деловое управление	не подлежат установлению		50%	не подлежит установлению	3 метра
6	4.9.1.1	Заправка транспортных средств	не подлежат установлению			1 этаж	3 метра
7	6.9	Склад	не подлежат установлению		60%	не подлежит установлению	3 метра
8	6.9.1	Складские площадки	не подлежат установлению				

№ п/п	Код ВРИ	Наименование ВРИ	Предельные (минимальные и (или) максимальные) размеры земельных участков, в том числе их площадь, м ²		Максимальный процент застройки в границах земельного участка	Предельное количество этажей или предельная высота зданий, строений, сооружений	Минимальные отступы от границ земельных участков в целях определения мест допустимого размещения зданий, строений, сооружений, за пределами которых запрещено строительство зданий, строений, сооружений
			min	max			
1	2	3	4	5	6	7	8
9	8.3	Обеспечение внутреннего правопорядка	не подлежат установлению				3 метра
10	12.0	Земельные участки (территории) общего пользования	не подлежат установлению				
11	12.0.1	Улично-дорожная сеть	не подлежат установлению				
12	12.0.2	Благоустройство территории	не подлежат установлению				
УСЛОВНО РАЗРЕШЕННЫЕ ВИДЫ ИСПОЛЬЗОВАНИЯ ЗЕМЕЛЬНЫХ УЧАСТКОВ И ОБЪЕКТОВ КАПИТАЛЬНОГО СТРОИТЕЛЬСТВА							
13	6.4	Пищевая промышленность	не подлежат установлению				3 метра

Ограничения использования земельных участков и объектов капитального строительства в зонах с особыми условиями использования территории устанавливаются в соответствии с законодательством Российской Федерации. Перечень зон с особыми условиями использования территории и основания установления ограничений приведены в пункте 22 настоящих Правил.».

1.3.2. Подпункт 10 признать утратившим силу.

1.4. В таблице пункта 22 части III Правил:

1.4.1. Графу вторую строки 2 изложить в следующей редакции:

«Охранная зона трубопроводов (газопроводов, нефтепроводов и нефтепродуктопроводов, трубопроводов для продуктов переработки нефти и газа, аммиакопроводов)».

1.4.2. Строку 8 исключить.

1.5. В приложении № 1 к Правилам:

1.5.1. Описание местоположения границ зоны застройки индивидуальными жилыми домами села Каменно-Верховка - Ж1/1 изложить в редакции согласно приложению № 3 к настоящему приказу.

1.5.2. Описание местоположения границ общественно-деловой зоны села Каменно-Верховка - ОД/1 изложить в редакции согласно приложению № 4 к настоящему приказу.

1.5.3. Описание местоположения границ производственно-коммунальной зоны села Каменно-Верховка - П1/1 изложить в редакции согласно приложению № 5 к настоящему приказу.

1.5.4. Описание местоположения границ зоны улиц, дорог, инженерной и транспортной инфраструктуры села Каменно-Верховка - ИТ1/1 изложить в редакции согласно приложению № 6 к настоящему приказу.

1.5.5. Описание местоположения границ зоны сельскохозяйственного использования в границах населенного пункта села Каменно-Верховка - СХ1/1 изложить в редакции согласно приложению № 7 к настоящему приказу.

1.5.6. Описание местоположения границ зоны природных территорий и защитного озеленения села Каменно-Верховка - Р2/1 изложить в редакции согласно приложению № 8 к настоящему приказу.

1.5.7. Описание местоположения границ зоны туристической и санаторно-курортной деятельности села Каменно-Верховка - Р3/1 признать утратившим силу.

1.5.8. Описание местоположения границ зоны ритуальных объектов села Каменно-Верховка - СН1/1 изложить в редакции согласно приложению № 9 к настоящему приказу.

1.5.9. Описание местоположения границ зоны садоводства и огородничества села Каменно-Верховка - СО1/1 изложить в редакции согласно приложению № 10 к настоящему приказу.

1.6. В приложении № 2 к Правилам:

1.6.1. Описание местоположения границ зоны улиц, дорог, инженерной и транспортной инфраструктуры за границами населенного пункта - ИТ1 изложить в редакции согласно приложению № 11 к настоящему приказу.

1.6.2. После описания местоположения границ зоны улиц, дорог, инженерной и транспортной инфраструктуры за границами населенного пункта - ИТ1 дополнить графическим описанием местоположения границ зоны сельскохозяйственного производства за границами населенного пункта - СХ2 согласно приложению № 12 к настоящему приказу.

2. Контроль исполнения настоящего приказа возложить на заместителя министра архитектуры и градостроительства Воронежской области – начальника отдела территориального планирования министерства архитектуры и градостроительства Воронежской области Беляеву С.М.

Министр архитектуры
и градостроительства
Воронежской области



А.А. Еренков



ПРАВИЛА ЗЕМЛЕПОЛЬЗОВАНИЯ И ЗАСТРОЙКИ

Карта градостроительного зонирования территории Каменно-Верховского сельского поселения
Каширского муниципального района Воронежской области

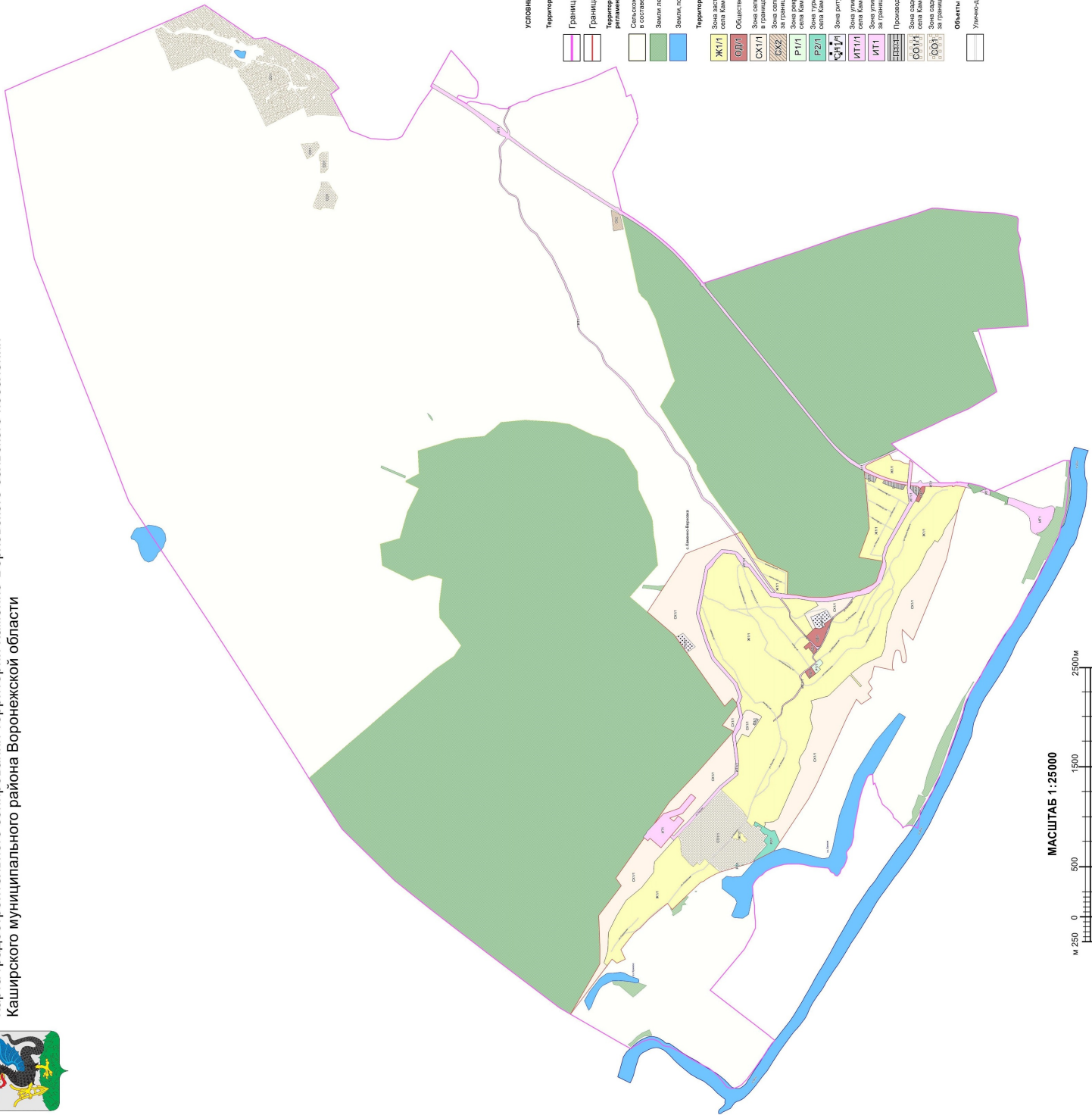

УСЛОВНЫЕ ОБОЗНАЧЕНИЯ

- Территориальные границы**
- Граница сельского поселения
 - Граница населенного пункта
 - Территории, для которых разработаны регламенты не устанавливаются
 - Сельскохозяйственные угодья в составе земель сельскохозяйственного назначения
 - Земли лесного фонда
 - Земли, покрытые поверхностными водами
- Территориальные зоны**
- Ж1/11** Зона застройки индивидуальных жилых домов села Каменно-Верхова
 - ОД1/3** Общественно-деловая зона села Каменно-Верхова
 - СК1/11** Зона сельскохозяйственного использования в границах населенного пункта села Каменно-Верхова
 - СХ2/1** Зона сельскохозяйственного производства за границами населенного пункта
 - Р1/11** Зона рекреационного назначения - объекты отдыха села Каменно-Верхова
 - Р2/11** Зона туристической и санаторно-курортной деятельности села Каменно-Верхова
 - СН1/11** Зона ритуальных объектов села Каменно-Верхова
 - ИТ1/11** Зона улиц, дорог инженерной и транспортной инфраструктуры села Каменно-Верхова
 - ИП1/11** Зона улиц, дорог инженерной и транспортной инфраструктуры за границами населенного пункта
 - П1/11** Производственно-коммунальная зона села Каменно-Верхова
 - СО1/11** Зона садоводства и соросадничества села Каменно-Верхова
 - СО2/11** Зона садоводства и соросадничества за границами населенного пункта
- Объекты транспортной инфраструктуры**
- Улично-дорожная сеть населенного пункта

МАСШТАБ 1:25000



ПРАВИЛА ЗЕМЛЕПОЛЬЗОВАНИЯ И ЗАСТРОЙКИ

Карта градостроительного зонирования с отображением зон с особыми условиями использования территории Каменно-Верховского сельского поселения Каширского муниципального района Воронежской области

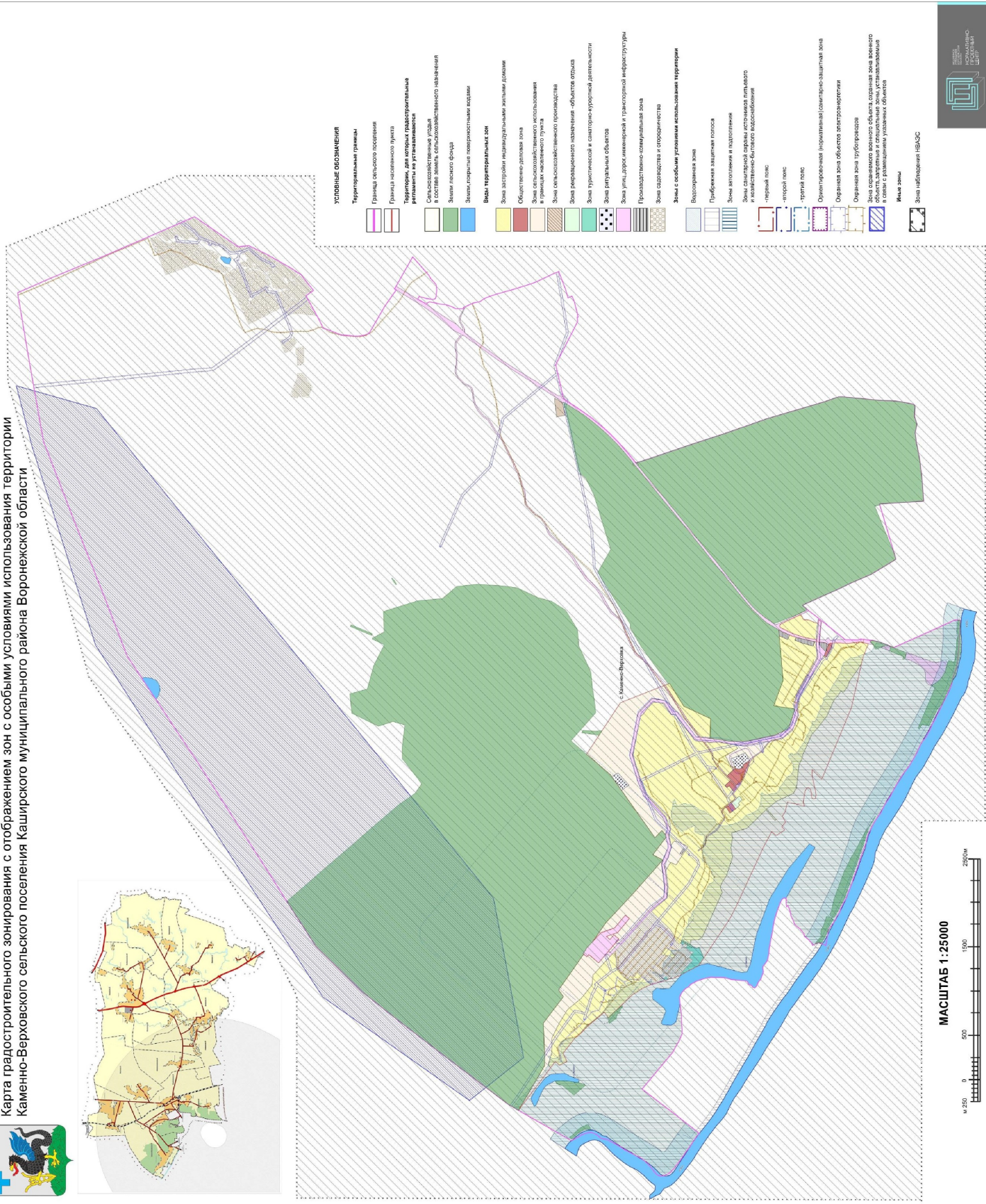

УСЛОВНЫЕ ОБОЗНАЧЕНИЯ

	Территориальные границы
	Граница сельского поселения
	Граница кадастрового пункта
	Участки для целей государственного регулирования землепользования
	Зоны сельскохозяйственного назначения в составе земель сельскохозяйственного назначения
	Зоны лесного фонда
	Зоны открытые водными объектами
	Зоны территориальных зон
	Зоны застройки индивидуальными жилыми домами
	Общественно-деловая зона
	Зоны сельскохозяйственного использования в границах населенного пункта
	Зоны сельскохозяйственного производства
	Зоны рекреационного назначения - объекты отдыха
	Зоны туристической и рекреационно-туристической рекреативности
	Зоны ритуальных объектов
	Зоны утилитарно инженерной и транспортной инфраструктуры
	Производственно-складовая зона
	Зоны складов и сортировки
	Зоны с особыми условиями использования территории
	Водоохранный пояс
	Грибничная защитная полоса
	Зоны заповедия и подзаповедия
	Зоны с особыми условиями использования территории в границах населенного пункта
	первый пояс
	второй пояс
	третий пояс
	Ограничительная (нормативная) санитарно-защитная зона
	Охранная зона объектов электроснабжения
	Охранная зона трубопроводов
	Зоны сохранения водного объекта, охранная зона водного объекта, охранная зона водного объекта, охранная зона водного объекта в связи с размещением объектов
	Иные зоны
	Зоны наблюдения ИВАЗС

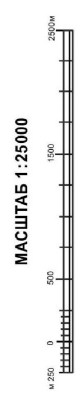

Приложение № 3
к приказу министерства
архитектуры и градостроительства
Воронежской области
от 21.02.2025 № 45-01-04/68

«ГРАФИЧЕСКОЕ ОПИСАНИЕ
местоположения границ

Зона застройки индивидуальными жилыми домами села Каменно-Верховка - Ж1/1
(наименование объекта, местоположение границ которого описано (далее - объект))

Раздел I

Сведения об объекте		
№ п/п	Характеристики объекта	Описание характеристик
1	2	3
1	Местоположение объекта	Воронежская область, Каширский муниципальный район, Каменно-Верховское сельское поселение, село Каменно-Верховка
2	Площадь объекта \pm величина погрешности определения площади ($P \pm \Delta P$)	-
3	Иные характеристики объекта	-

Раздел 2

Сведения о местоположении границ объекта					
1. Система координат: -					
2. Сведения о характерных точках границ объекта					
Обозначение характерных точек границ	Координаты, м		Метод определения координат характерной точки	Средняя квадратическая погрешность положения характерной точки (Mt), м	Описание обозначения точки на местности (при наличии)
	X	Y			
1	2	3	4	5	6
-	-	-	-	-	-
3. Сведения о характерных точках части (частей) границы объекта					
Обозначение характерных точек части границы	Координаты, м		Метод определения координат характерной точки	Средняя квадратическая погрешность положения характерной точки (Mt), м	Описание обозначения точки на местности (при наличии)
	X	Y			
1	2	3	4	5	6
Часть №					
-	-	-	-	-	-

Раздел 3

Сведения о местоположении измененных (уточненных) границ объекта							
1. Система координат: МСК - 36, зона 1							
2. Сведения о характерных точках границ объекта							
Обозначение характерных точек границ	Существующие координаты, м		Измененные (уточненные) координаты, м		Метод определения координат характерной точки	Средняя квадратическая погрешность положения характерной точки (Mt), м	Описание обозначения точки на местности (при наличии)
	X	Y	X	Y			
1	2	3	4	5	6	7	8
1	481566.96	1293359.16	-	-	Картометрический	5.00	-
2	481517.02	1293425.11	-	-	Аналитический	2.50	-
3	481469.22	1293384.91	-	-	Аналитический	2.50	-
4	481383.90	1293425.98	-	-	Картометрический	1.00	-
5	481428.35	1293520.38	-	-	Картометрический	1.00	-
6	481296.83	1293689.99	-	-	Картометрический	1.00	-
7	481234.69	1293738.43	-	-	Картометрический	5.00	-
8	481146.64	1293829.48	-	-	Картометрический	5.00	-
9	480961.57	1293986.05	-	-	Картометрический	5.00	-
10	480914.85	1293924.52	-	-	Картометрический	5.00	-
11	-	-	480823.18	1294011.81	Картометрический	1.00	-
12	480658.58	1294168.54	-	-	Картометрический	1.00	-
13	480625.59	1294199.05	-	-	Картометрический	1.00	-
14	480598.49	1294206.73	-	-	Картометрический	1.00	-
15	480563.81	1294235.55	-	-	Картометрический	1.00	-
16	480476.62	1294280.57	-	-	Картометрический	1.00	-
17	480432.36	1294300.17	-	-	Аналитический	0.10	-
18	480549.31	1294396.61	-	-	Аналитический	0.10	-
19	480568.04	1294416.33	-	-	Аналитический	0.10	-
20	480585.86	1294435.09	-	-	Аналитический	0.10	-
21	480596.62	1294424.19	-	-	Аналитический	0.10	-
22	480607.91	1294410.62	-	-	Аналитический	0.10	-
23	480613.08	1294404.46	-	-	Аналитический	0.30	-
24	480614.40	1294402.00	-	-	Аналитический	0.30	-
25	480639.00	1294372.00	-	-	Аналитический	0.10	-
26	480641.52	1294375.39	-	-	Аналитический	0.10	-
27	480662.73	1294397.38	-	-	Аналитический	0.10	-
28	480675.71	1294381.05	-	-	Аналитический	0.20	-
29	480677.54	1294380.87	-	-	Аналитический	0.10	-
30	480700.21	1294354.37	-	-	Аналитический	0.20	-
31	480731.05	1294373.37	-	-	Аналитический	0.10	-
32	480749.56	1294393.29	-	-	Аналитический	0.10	-
33	480767.66	1294416.77	-	-	Аналитический	0.20	-
34	480792.93	1294443.39	-	-	Аналитический	0.10	-
35	480814.76	1294464.99	-	-	Аналитический	0.10	-

1	2	3	4	5	6	7	8
36	480826.14	1294510.71	-	-	Аналитический	0.10	-
37	480827.84	1294541.05	-	-	Аналитический	0.10	-
38	480825.43	1294557.68	-	-	Аналитический	0.10	-
39	480829.62	1294608.15	-	-	Аналитический	0.10	-
40	480841.91	1294639.38	-	-	Картометрический	1.00	-
41	480859.83	1294657.88	-	-	Аналитический	0.10	-
42	480874.67	1294643.02	-	-	Картометрический	1.00	-
43	480897.58	1294617.95	-	-	Картометрический	1.00	-
44	481091.72	1294402.62	-	-	Картометрический	1.00	-
45	481101.01	1294295.13	-	-	Картометрический	1.00	-
46	481221.10	1294144.03	-	-	Картометрический	1.00	-
47	481376.60	1294016.64	-	-	Картометрический	5.00	-
48	481471.23	1293862.75	-	-	Картометрический	5.00	-
49	481553.51	1293695.54	-	-	Картометрический	1.00	-
50	481560.01	1293512.67	-	-	Картометрический	5.00	-
51	481598.29	1293391.01	-	-	Картометрический	5.00	-
1	481566.96	1293359.16	-	-	Картометрический	5.00	-
52	480312.85	1294642.59	-	-	Аналитический	0.30	-
53	480289.64	1294625.48	-	-	Аналитический	0.20	-
54	480280.06	1294639.08	-	-	Аналитический	0.20	-
55	480257.13	1294621.36	-	-	Аналитический	0.20	-
56	480249.76	1294630.81	-	-	Аналитический	0.20	-
57	480242.84	1294627.04	-	-	Аналитический	0.20	-
58	480237.68	1294635.80	-	-	Аналитический	0.20	-
59	480210.18	1294613.02	-	-	Аналитический	0.20	-
60	480199.26	1294607.37	-	-	Аналитический	0.20	-
61	480197.06	1294605.80	-	-	Аналитический	0.20	-
62	480192.67	1294602.21	-	-	Аналитический	0.20	-
63	480183.82	1294595.15	-	-	Аналитический	0.20	-
64	480180.27	1294599.12	-	-	Аналитический	0.20	-
65	480158.60	1294625.77	-	-	Аналитический	0.20	-
66	480182.69	1294646.95	-	-	Аналитический	0.20	-
67	480198.95	1294662.65	-	-	Аналитический	0.20	-
68	480192.59	1294672.91	-	-	Аналитический	0.20	-
69	480206.22	1294682.00	-	-	Аналитический	0.20	-
70	480207.49	1294682.85	-	-	Аналитический	0.20	-
71	480218.66	1294690.41	-	-	Аналитический	0.20	-
72	480239.97	1294699.86	-	-	Аналитический	0.30	-
73	480259.22	1294714.32	-	-	Аналитический	0.30	-
52	480312.85	1294642.59	-	-	Аналитический	0.30	-
74	480426.98	1295129.13	-	-	Картометрический	1.00	-
75	480224.81	1294934.79	-	-	Аналитический	0.10	-
76	480208.24	1294916.95	-	-	Аналитический	0.10	-
77	480195.49	1294897.76	-	-	Аналитический	0.10	-
78	480185.31	1294884.18	-	-	Аналитический	0.10	-
79	480166.08	1294854.19	-	-	Аналитический	0.10	-

1	2	3	4	5	6	7	8
80	-	-	480163.82	1294843.71	Аналитический	0.10	-
81	-	-	480168.24	1294828.36	Аналитический	0.10	-
82	-	-	480175.16	1294819.38	Аналитический	0.10	-
83	-	-	480139.36	1294785.45	Картометрический	1.00	-
84	-	-	480113.86	1294755.09	Картометрический	1.00	-
85	-	-	480108.88	1294759.25	Картометрический	1.00	-
86	-	-	480093.81	1294771.84	Картометрический	1.00	-
87	-	-	480083.14	1294805.97	Картометрический	1.00	-
88	479990.24	1294752.02	-	-	Картометрический	1.00	-
89	479975.78	1294789.21	-	-	Картометрический	1.00	-
90	479987.85	1294796.42	-	-	Аналитический	2.50	-
91	479976.01	1294800.67	-	-	Аналитический	2.50	-
92	479900.53	1294803.21	-	-	Аналитический	2.50	-
93	479850.66	1294835.65	-	-	Аналитический	2.50	-
94	479630.68	1295331.13	-	-	Картометрический	1.00	-
95	479623.69	1295344.48	-	-	Картометрический	1.00	-
96	479630.54	1295360.91	-	-	Аналитический	2.50	-
97	479643.31	1295397.18	-	-	Аналитический	2.50	-
98	479637.45	1295432.68	-	-	Аналитический	2.50	-
99	479620.58	1295466.51	-	-	Аналитический	2.50	-
100	479575.79	1295534.23	-	-	Аналитический	2.50	-
101	479505.63	1295747.50	-	-	Аналитический	0.20	-
102	479530.65	1295849.46	-	-	Аналитический	2.50	-
103	479505.46	1295965.25	-	-	Аналитический	2.50	-
104	479520.65	1296018.41	-	-	Картометрический	5.00	-
105	479352.23	1296066.39	-	-	Аналитический	0.30	-
106	479340.00	1296075.15	-	-	Аналитический	0.30	-
107	479130.35	1296279.92	-	-	Картометрический	5.00	-
108	479026.92	1296158.21	-	-	Аналитический	0.10	-
109	479012.92	1296168.89	-	-	Аналитический	0.10	-
110	479121.71	1296289.56	-	-	Картометрический	5.00	-
111	479001.98	1296379.98	-	-	Картометрический	5.00	-
112	478814.85	1296466.87	-	-	Картометрический	5.00	-
113	-	-	478799.57	1296507.71	Аналитический	0.10	-
114	-	-	478798.85	1296507.67	Аналитический	0.10	-
115	-	-	478782.18	1296523.25	Аналитический	0.10	-
116	-	-	478779.48	1296530.12	Аналитический	0.10	-
117	-	-	478791.03	1296530.53	Картометрический	1.00	-
118	478781.08	1296557.14	-	-	Картометрический	5.00	-
119	478754.62	1296787.90	-	-	Картометрический	1.00	-
120	478722.11	1296860.35	-	-	Картометрический	1.00	-
121	478707.15	1296918.76	-	-	Картометрический	1.00	-
122	478610.18	1297133.61	-	-	Картометрический	1.00	-
123	478544.33	1297208.50	-	-	Картометрический	1.00	-
124	478439.60	1297341.65	-	-	Аналитический	2.50	-
125	478356.37	1297526.87	-	-	Аналитический	2.50	-
126	478310.10	1297577.11	-	-	Аналитический	2.50	-
127	478279.93	1297627.23	-	-	Аналитический	2.50	-

1	2	3	4	5	6	7	8
128	478250.20	1297611.29	-	-	Аналитический	2.50	-
129	478202.34	1297679.30	-	-	Аналитический	2.50	-
130	478180.69	1297742.11	-	-	Аналитический	2.50	-
131	478092.49	1297865.37	-	-	Аналитический	2.50	-
132	478047.02	1297936.08	-	-	Аналитический	2.50	-
133	478046.91	1297936.21	-	-	Картометрический	1.00	-
134	478033.27	1297995.60	-	-	Аналитический	2.50	-
135	478031.09	1298005.08	-	-	Картометрический	1.00	-
136	-	-	477969.73	1298161.44	Картометрический	1.00	-
137	-	-	477984.89	1298164.84	Картометрический	1.00	-
138	-	-	478036.68	1298174.56	Картометрический	1.00	-
139	-	-	478067.12	1298180.73	Картометрический	1.00	-
140	-	-	478072.69	1298178.76	Картометрический	1.00	-
141	-	-	478080.24	1298173.85	Картометрический	1.00	-
142	-	-	478086.03	1298166.90	Картометрический	1.00	-
143	-	-	478104.44	1298167.40	Картометрический	1.00	-
144	-	-	478098.42	1298177.46	Картометрический	1.00	-
145	-	-	478100.31	1298178.23	Картометрический	1.00	-
146	478181.23	1298167.20	-	-	Картометрический	1.00	-
147	478205.30	1298163.92	-	-	Картометрический	1.00	-
148	478240.02	1298168.16	-	-	Аналитический	0.50	-
149	478253.00	1298166.52	-	-	Аналитический	0.50	-
150	478273.02	1298168.54	-	-	Аналитический	0.50	-
151	478291.71	1298170.42	-	-	Аналитический	0.50	-
152	478299.37	1298172.08	-	-	Аналитический	0.50	-
153	-	-	478373.75	1298170.44	Картометрический	1.00	-
154	478383.17	1298116.52	-	-	Картометрический	1.00	-
155	478411.19	1298065.56	-	-	Картометрический	1.00	-
156	-	-	478440.80	1298010.98	Аналитический	0.10	-
157	-	-	478471.79	1298025.66	Аналитический	0.10	-
158	-	-	478494.76	1297995.81	Картометрический	0.10	-
159	478748.87	1297558.59	-	-	Аналитический	0.30	-
160	478780.72	1297452.06	-	-	Аналитический	0.30	-
161	478768.86	1297405.66	-	-	Аналитический	0.30	-
162	478768.75	1297351.96	-	-	Аналитический	0.30	-
163	478816.94	1297209.08	-	-	Аналитический	0.30	-
164	478935.51	1297099.04	-	-	Аналитический	0.30	-
165	478975.27	1297087.93	-	-	Аналитический	0.30	-
166	479004.37	1297079.79	-	-	Аналитический	0.30	-
167	-	-	479069.82	1297066.92	Аналитический	0.30	-
168	479090.56	1297049.48	-	-	Аналитический	0.20	-
169	479102.34	1297034.69	-	-	Аналитический	0.20	-
170	479119.80	1297010.98	-	-	Аналитический	0.20	-
171	479130.86	1296996.36	-	-	Аналитический	0.20	-
172	479150.41	1296970.19	-	-	Аналитический	0.20	-
173	479161.29	1296956.65	-	-	Аналитический	0.20	-
174	479170.39	1296946.67	-	-	Аналитический	0.20	-
175	479182.19	1296936.06	-	-	Аналитический	0.20	-

1	2	3	4	5	6	7	8
176	479193.40	1296926.88	-	-	Аналитический	0.20	-
177	479216.05	1296910.34	-	-	Аналитический	0.20	-
178	479239.14	1296894.74	-	-	Аналитический	0.20	-
179	479253.02	1296885.04	-	-	Аналитический	0.20	-
180	479262.26	1296877.57	-	-	Аналитический	0.20	-
181	479269.55	1296871.10	-	-	Аналитический	0.20	-
182	479277.54	1296862.94	-	-	Аналитический	0.20	-
183	479292.06	1296846.45	-	-	Аналитический	0.20	-
184	479303.77	1296827.99	-	-	Аналитический	0.20	-
185	479315.40	1296807.56	-	-	Аналитический	0.20	-
186	479325.92	1296779.97	-	-	Аналитический	0.20	-
187	479331.39	1296765.11	-	-	Аналитический	0.20	-
188	479335.41	1296752.18	-	-	Аналитический	0.20	-
189	479337.29	1296739.26	-	-	Аналитический	0.20	-
190	479337.95	1296736.21	-	-	Аналитический	0.20	-
191	479344.83	1296717.43	-	-	Картометрический	1.00	-
192	479344.85	1296714.73	-	-	Картометрический	1.00	-
193	479354.69	1296699.42	-	-	Картометрический	1.00	-
194	479360.61	1296684.73	-	-	Картометрический	1.00	-
195	479363.99	1296676.15	-	-	Картометрический	1.00	-
196	479372.57	1296656.76	-	-	Картометрический	1.00	-
197	479376.74	1296648.11	-	-	Картометрический	1.00	-
198	479393.18	1296613.75	-	-	Картометрический	1.00	-
199	479406.35	1296587.24	-	-	Картометрический	1.00	-
200	479412.99	1296575.24	-	-	Картометрический	1.00	-
201	479422.74	1296559.85	-	-	Картометрический	1.00	-
202	479426.84	1296554.30	-	-	Картометрический	1.00	-
203	479435.85	1296541.06	-	-	Картометрический	1.00	-
204	479451.65	1296520.68	-	-	Картометрический	1.00	-
205	479470.09	1296497.44	-	-	Картометрический	1.00	-
206	479475.11	1296491.02	-	-	Картометрический	1.00	-
207	479484.99	1296479.89	-	-	Картометрический	1.00	-
208	479493.02	1296469.94	-	-	Картометрический	1.00	-
209	479496.68	1296464.31	-	-	Картометрический	1.00	-
210	479497.71	1296458.91	-	-	Картометрический	1.00	-
211	479497.66	1296453.61	-	-	Картометрический	1.00	-
212	479492.07	1296443.32	-	-	Картометрический	1.00	-
213	479483.78	1296433.49	-	-	Картометрический	1.00	-
214	479474.10	1296421.41	-	-	Картометрический	1.00	-
215	479470.40	1296415.26	-	-	Картометрический	1.00	-
216	479468.68	1296413.70	-	-	Картометрический	1.00	-
217	479466.85	1296408.54	-	-	Картометрический	1.00	-
218	479430.68	1296436.10	-	-	Картометрический	1.00	-
219	479424.58	1296428.90	-	-	Аналитический	0.20	-
220	479398.96	1296397.23	-	-	Аналитический	0.20	-
221	479444.59	1296351.90	-	-	Аналитический	0.20	-
222	479424.42	1296335.59	-	-	Аналитический	0.20	-
223	479449.56	1296311.83	-	-	Аналитический	0.20	-

1	2	3	4	5	6	7	8
224	479473.05	1296290.23	-	-	Аналитический	0.20	-
225	-	-	479487.61	1296279.03	Аналитический	0.10	-
226	-	-	479514.41	1296258.10	Аналитический	0.10	-
227	-	-	479538.98	1296241.71	Картометрический	0.10	-
228	-	-	479543.61	1296249.51	Аналитический	0.10	-
229	-	-	479556.88	1296271.87	аналитический	0.10	-
230	-	-	479581.90	1296308.25	Аналитический	0.10	-
231	479588.25	1296302.84	-	-	Картометрический	1.00	-
232	479599.63	1296293.47	-	-	Картометрический	1.00	-
233	479607.30	1296286.41	-	-	Картометрический	1.00	-
234	479617.36	1296271.41	-	-	Картометрический	1.00	-
235	479619.92	1296262.82	-	-	Картометрический	1.00	-
236	479620.97	1296254.64	-	-	Картометрический	1.00	-
237	479620.28	1296245.78	-	-	Картометрический	1.00	-
238	479617.95	1296239.50	-	-	Картометрический	1.00	-
239	479607.87	1296221.00	-	-	Картометрический	1.00	-
240	479599.81	1296207.87	-	-	Картометрический	1.00	-
241	479594.74	1296197.24	-	-	Картометрический	1.00	-
242	479593.79	1296193.20	-	-	Картометрический	1.00	-
243	479592.43	1296185.97	-	-	Аналитический	0.20	-
244	479592.13	1296183.41	-	-	Аналитический	0.20	-
245	479592.51	1296181.25	-	-	Аналитический	0.20	-
246	479593.05	1296179.63	-	-	Аналитический	0.20	-
247	479593.59	1296178.51	-	-	Аналитический	0.20	-
248	479594.65	1296177.33	-	-	Аналитический	0.20	-
249	479595.66	1296175.96	-	-	Аналитический	0.20	-
250	479602.01	1296166.57	-	-	Аналитический	0.20	-
251	479621.06	1296143.83	-	-	Аналитический	0.20	-
252	479630.09	1296131.77	-	-	Аналитический	0.20	-
253	479630.67	1296127.77	-	-	Аналитический	0.20	-
254	479638.48	1296114.72	-	-	Аналитический	0.20	-
255	479654.19	1296087.76	-	-	Аналитический	0.20	-
256	479662.04	1296074.81	-	-	Аналитический	0.20	-
257	479669.52	1296065.30	-	-	Аналитический	0.20	-
258	479673.25	1296061.33	-	-	Аналитический	0.20	-
259	479684.22	1296047.91	-	-	Аналитический	0.20	-
260	479689.88	1296041.85	-	-	Аналитический	0.20	-
261	479702.55	1296033.40	-	-	Аналитический	0.20	-
262	479732.00	1296014.57	-	-	Аналитический	0.20	-
263	479767.86	1295991.11	-	-	Аналитический	0.20	-
264	479772.59	1295990.00	-	-	Аналитический	0.20	-
265	479784.02	1295981.31	-	-	Аналитический	0.20	-
266	479792.70	1295973.35	-	-	Аналитический	0.20	-
267	479797.49	1295967.34	-	-	Аналитический	0.20	-
268	479801.45	1295961.51	-	-	Аналитический	0.20	-
269	479801.57	1295960.93	-	-	Аналитический	0.20	-
270	479803.98	1295955.19	-	-	Аналитический	0.20	-
271	479805.67	1295948.25	-	-	Аналитический	0.20	-

1	2	3	4	5	6	7	8
272	479807.72	1295933.19	-	-	Аналитический	0.20	-
273	479809.00	1295919.68	-	-	Аналитический	0.20	-
274	479810.39	1295907.43	-	-	Аналитический	0.20	-
275	479813.11	1295895.07	-	-	Аналитический	0.20	-
276	479816.68	1295885.00	-	-	Аналитический	0.20	-
277	479819.52	1295879.87	-	-	Аналитический	0.20	-
278	479825.59	1295871.44	-	-	Аналитический	0.20	-
279	479837.05	1295860.41	-	-	Аналитический	0.20	-
280	479843.67	1295855.20	-	-	Аналитический	0.20	-
281	479859.94	1295841.38	-	-	Аналитический	0.20	-
282	479871.12	1295831.79	-	-	Аналитический	0.20	-
283	479883.96	1295821.63	-	-	Аналитический	0.20	-
284	479896.24	1295812.12	-	-	Аналитический	0.20	-
285	479898.96	1295820.98	-	-	Аналитический	0.20	-
286	479889.06	1295828.77	-	-	Аналитический	0.20	-
287	479871.26	1295843.32	-	-	Аналитический	0.20	-
288	479860.79	1295852.38	-	-	Аналитический	0.20	-
289	479838.16	1295871.40	-	-	Аналитический	0.20	-
290	479828.93	1295881.17	-	-	Аналитический	0.20	-
291	479826.75	1295883.87	-	-	Аналитический	0.20	-
292	479824.53	1295887.90	-	-	Аналитический	0.20	-
293	479823.10	1295892.40	-	-	Аналитический	0.20	-
294	479821.29	1295898.33	-	-	Аналитический	0.20	-
295	479819.37	1295906.03	-	-	Аналитический	0.20	-
296	479817.61	1295920.97	-	-	Аналитический	0.20	-
297	479816.48	1295934.54	-	-	Аналитический	0.20	-
298	479814.51	1295949.30	-	-	Аналитический	0.20	-
299	479813.59	1295954.39	-	-	Аналитический	0.20	-
300	479811.02	1295961.93	-	-	Аналитический	0.20	-
301	479807.22	1295968.42	-	-	Аналитический	0.20	-
302	479800.93	1295977.16	-	-	Аналитический	0.20	-
303	479793.09	1295985.07	-	-	Аналитический	0.20	-
304	479774.94	1295999.04	-	-	Аналитический	0.20	-
305	479759.78	1296009.24	-	-	Аналитический	0.20	-
306	479744.88	1296018.99	-	-	Аналитический	0.20	-
307	479717.26	1296036.68	-	-	Аналитический	0.20	-
308	479704.69	1296045.00	-	-	Аналитический	0.20	-
309	479697.22	1296051.72	-	-	Аналитический	0.20	-
310	479694.69	1296054.82	-	-	Аналитический	0.20	-
311	479692.02	1296058.36	-	-	Аналитический	0.20	-
312	479682.03	1296070.13	-	-	Аналитический	0.20	-
313	479678.93	1296072.82	-	-	Аналитический	0.20	-
314	479676.47	1296075.99	-	-	Аналитический	0.20	-
315	479663.34	1296094.22	-	-	Аналитический	0.20	-
316	479647.35	1296120.77	-	-	Аналитический	0.20	-
317	479638.62	1296134.96	-	-	Аналитический	0.20	-
318	479632.20	1296144.37	-	-	Аналитический	0.20	-
319	479608.39	1296172.84	-	-	Аналитический	0.20	-

1	2	3	4	5	6	7	8
320	479603.78	1296179.70	-	-	Аналитический	0.20	-
321	479602.93	1296181.64	-	-	Аналитический	0.20	-
322	479602.42	1296183.74	-	-	Аналитический	0.20	-
323	479602.28	1296185.90	-	-	Аналитический	0.20	-
324	479602.29	1296188.54	-	-	Аналитический	0.20	-
325	479602.37	1296190.79	-	-	Аналитический	0.20	-
326	479602.74	1296193.01	-	-	Аналитический	0.20	-
327	479603.38	1296195.17	-	-	Аналитический	0.20	-
328	479604.65	1296197.87	-	-	Аналитический	0.20	-
329	479612.06	1296211.12	-	-	Аналитический	0.20	-
330	479617.70	1296220.49	-	-	Аналитический	0.20	-
331	479620.13	1296224.47	-	-	Картометрический	1.00	-
332	479626.74	1296237.19	-	-	Картометрический	1.00	-
333	479635.50	1296251.61	-	-	Картометрический	1.00	-
334	479637.73	1296258.08	-	-	Картометрический	1.00	-
335	479637.95	1296263.84	-	-	Картометрический	1.00	-
336	479635.94	1296270.32	-	-	Картометрический	1.00	-
337	479632.88	1296274.26	-	-	Картометрический	1.00	-
338	479629.65	1296277.02	-	-	Картометрический	1.00	-
339	479621.16	1296284.35	-	-	Картометрический	1.00	-
340	479606.61	1296300.53	-	-	Картометрический	1.00	-
341	479596.74	1296311.94	-	-	Картометрический	1.00	-
342	479584.39	1296321.60	-	-	Картометрический	1.00	-
343	479570.96	1296328.47	-	-	Картометрический	1.00	-
344	479541.69	1296351.79	-	-	Картометрический	1.00	-
345	479536.99	1296355.63	-	-	Картометрический	1.00	-
346	479524.25	1296365.42	-	-	Картометрический	1.00	-
347	479502.50	1296382.43	-	-	Картометрический	1.00	-
348	479494.67	1296388.52	-	-	Картометрический	1.00	-
349	479484.77	1296396.40	-	-	Картометрический	1.00	-
350	479481.04	1296400.56	-	-	Картометрический	1.00	-
351	479478.45	1296406.54	-	-	Картометрический	1.00	-
352	479478.72	1296410.46	-	-	Картометрический	1.00	-
353	479482.17	1296416.66	-	-	Картометрический	1.00	-
354	479490.91	1296427.06	-	-	Картометрический	1.00	-
355	479500.62	1296439.09	-	-	Картометрический	1.00	-
356	479506.58	1296449.67	-	-	Картометрический	1.00	-
357	479507.90	1296455.07	-	-	Картометрический	1.00	-
358	479507.53	1296462.91	-	-	Картометрический	1.00	-
359	479505.49	1296469.34	-	-	Картометрический	1.00	-
360	479498.36	1296479.26	-	-	Картометрический	1.00	-
361	-	-	479493.49	1296484.94	картометрический	1.00	-
362	479502.71	1296495.01	-	-	Аналитический	0.20	-
363	479531.59	1296533.80	-	-	Аналитический	0.20	-
364	479545.41	1296551.81	-	-	Аналитический	0.20	-
365	479572.25	1296531.65	-	-	Аналитический	0.20	-
366	479593.10	1296555.66	-	-	Аналитический	0.20	-
367	479535.22	1296609.39	-	-	Аналитический	0.20	-

1	2	3	4	5	6	7	8
368	-	-	479531.52	1296613.09	Картометрический	1.00	-
369	479553.74	1296636.01	-	-	Аналитический	0.30	-
370	479618.35	1296709.08	-	-	Аналитический	0.30	-
371	479647.18	1296741.90	-	-	Аналитический	0.50	-
372	479674.46	1296772.96	-	-	Аналитический	0.50	-
373	479704.97	1296812.72	-	-	Аналитический	0.50	-
374	479733.54	1296850.81	-	-	Аналитический	0.50	-
375	479737.35	1296866.90	-	-	Аналитический	0.50	-
376	479736.61	1296893.15	-	-	Аналитический	0.50	-
377	479737.30	1296901.38	-	-	Аналитический	0.50	-
378	479740.46	1296909.59	-	-	Аналитический	0.50	-
379	479754.69	1296936.43	-	-	Аналитический	0.50	-
380	479785.02	1296982.73	-	-	Аналитический	0.50	-
381	479843.81	1297052.29	-	-	Аналитический	0.50	-
382	479925.37	1297061.86	-	-	Аналитический	0.30	-
383	480151.06	1297359.19	-	-	Аналитический	0.30	-
384	480200.38	1297363.09	-	-	Аналитический	0.30	-
385	480214.75	1297381.80	-	-	Аналитический	0.30	-
386	480259.78	1297448.43	-	-	Аналитический	0.30	-
387	480282.40	1297487.20	-	-	Аналитический	0.30	-
388	480305.22	1297491.30	-	-	Аналитический	0.30	-
389	480399.29	1297502.83	-	-	Аналитический	0.30	-
390	480471.33	1297432.32	-	-	Аналитический	0.30	-
391	480487.43	1297409.38	-	-	Аналитический	0.30	-
392	480504.59	1297384.90	-	-	Аналитический	0.30	-
393	480518.03	1297365.51	-	-	Аналитический	0.30	-
394	480526.59	1297357.75	-	-	Аналитический	0.30	-
395	480544.78	1297343.07	-	-	Аналитический	0.30	-
396	480554.44	1297333.37	-	-	Аналитический	0.30	-
397	480633.98	1296933.05	-	-	Аналитический	0.30	-
398	480639.81	1296903.74	-	-	Аналитический	0.30	-
399	480640.97	1296897.86	-	-	Аналитический	0.30	-
400	480607.44	1296781.68	-	-	Аналитический	0.30	-
401	480555.13	1296617.58	-	-	Аналитический	0.30	-
402	480491.60	1296458.72	-	-	Аналитический	0.30	-
403	480428.77	1296386.84	-	-	Аналитический	0.30	-
404	480398.36	1296352.05	-	-	Аналитический	0.30	-
405	480288.07	1296225.87	-	-	Аналитический	0.30	-
406	480263.58	1296197.85	-	-	Аналитический	0.30	-
407	480244.08	1296144.69	-	-	Аналитический	0.30	-
408	480212.44	1296058.43	-	-	Аналитический	0.30	-
409	480237.68	1295997.74	-	-	Аналитический	0.30	-
410	480207.82	1295870.37	-	-	Картометрический	1.00	-
411	-	-	480204.35	1295876.94	картометрический	1.00	-
412	480188.97	1295906.10	-	-	Картометрический	1.00	-
413	480166.69	1295926.88	-	-	Картометрический	1.00	-
414	480131.24	1295921.81	-	-	Картометрический	1.00	-
415	-	-	480121.99	1295917.13	Аналитический	0.10	-

1	2	3	4	5	6	7	8
416	-	-	480100.65	1295906.35	Аналитический	0.10	-
417	-	-	480046.87	1295879.18	Аналитический	0.10	-
418	480027.94	1295869.62	-	-	Аналитический	0.10	-
419	-	-	480015.70	1295858.65	Аналитический	0.10	-
420	-	-	480148.43	1295656.49	Аналитический	0.10	-
421	-	-	480211.63	1295684.39	Аналитический	0.10	-
422	-	-	480269.46	1295582.12	Аналитический	0.10	-
423	480247.23	1295410.40	-	-	Аналитический	0.30	-
424	480254.28	1295276.11	-	-	Аналитический	0.10	-
425	480416.32	1295141.07	-	-	Аналитический	0.10	-
74	480426.98	1295129.13	-	-	Картометрический	1.00	-
426	480271.46	1297692.49	-	-	Аналитический	0.20	-
427	480200.62	1297588.78	-	-	Аналитический	0.20	-
428	480115.32	1297452.81	-	-	Аналитический	0.20	-
429	480024.04	1297312.78	-	-	Аналитический	0.10	-
430	479999.28	1297277.90	-	-	Аналитический	0.10	-
431	479967.55	1297233.18	-	-	Аналитический	0.10	-
432	479951.49	1297210.55	-	-	Аналитический	0.10	-
433	479939.08	1297193.07	-	-	Аналитический	0.10	-
434	479924.02	1297171.84	-	-	Аналитический	0.10	-
435	479919.94	1297166.09	-	-	Аналитический	0.10	-
436	479913.63	1297158.29	-	-	Аналитический	0.10	-
437	479867.23	1297100.92	-	-	Аналитический	0.20	-
438	479839.44	1297097.66	-	-	Аналитический	0.30	-
439	479761.57	1297088.53	-	-	Аналитический	0.30	-
440	479755.21	1297310.89	-	-	Аналитический	0.30	-
441	480057.18	1297450.52	-	-	Аналитический	0.30	-
442	480058.99	1297452.33	-	-	Аналитический	0.30	-
443	480149.22	1297595.95	-	-	Аналитический	0.30	-
444	480222.59	1297711.57	-	-	Картометрический	5.00	-
426	480271.46	1297692.49	-	-	Аналитический	0.20	-
445	479569.52	1296666.58	-	-	Картометрический	1.00	-
446	479566.22	1296669.42	-	-	Аналитический	0.30	-
447	-	-	479503.71	1296729.60	Картометрический	1.00	-
448	-	-	479589.51	1296890.46	Картометрический	1.00	-
449	479571.12	1296902.98	-	-	Аналитический	0.30	-
450	479553.24	1296913.74	-	-	Аналитический	0.30	-
451	479538.41	1296922.66	-	-	Аналитический	0.30	-
452	479499.05	1296946.18	-	-	Аналитический	0.30	-
453	479495.39	1296948.06	-	-	Аналитический	0.20	-
454	479450.03	1296974.61	-	-	Аналитический	0.20	-
455	479473.82	1297014.84	-	-	Аналитический	0.30	-
456	479665.00	1297046.00	-	-	Аналитический	0.30	-
457	479770.10	1297041.77	-	-	Аналитический	0.30	-
458	479785.74	1297044.17	-	-	Аналитический	0.30	-
459	479818.38	1297049.31	-	-	Аналитический	0.30	-

1	2	3	4	5	6	7	8
460	479825.04	1297050.08	-	-	Аналитический	0.50	-
461	479773.06	1296984.38	-	-	Аналитический	0.50	-
462	479746.13	1296943.35	-	-	Аналитический	0.50	-
463	479733.50	1296918.34	-	-	Аналитический	0.50	-
464	479730.34	1296910.39	-	-	Аналитический	0.50	-
465	479728.53	1296900.08	-	-	Аналитический	0.50	-
466	479729.77	1296866.72	-	-	Аналитический	0.50	-
467	479727.07	1296853.89	-	-	Аналитический	0.50	-
468	479718.35	1296839.89	-	-	Аналитический	0.50	-
469	479707.35	1296826.61	-	-	Аналитический	0.50	-
470	479664.90	1296779.06	-	-	Аналитический	0.50	-
471	479647.51	1296758.33	-	-	Аналитический	0.50	-
472	479604.09	1296706.57	-	-	Картометрический	1.00	-
445	479569.52	1296666.58	-	-	Картометрический	1.00	-
473	479040.67	1297459.73	-	-	Аналитический	0.30	-
474	478803.07	1297421.01	-	-	Аналитический	0.30	-
475	478805.21	1297473.21	-	-	Аналитический	0.30	-
476	478777.63	1297570.64	-	-	Аналитический	0.30	-
477	478538.10	1298006.29	-	-	Аналитический	0.30	-
478	-	-	478557.16	1298152.71	Аналитический	0.10	-
479	-	-	478554.33	1298182.56	Аналитический	0.10	-
480	-	-	478563.40	1298183.56	Аналитический	0.10	-
481	-	-	478572.64	1298185.30	Аналитический	0.10	-
482	-	-	478598.08	1298135.80	Аналитический	0.10	-
483	-	-	478636.26	1298146.44	Аналитический	0.10	-
484	-	-	478677.94	1298158.05	Аналитический	0.10	-
485	-	-	478685.93	1298160.28	Аналитический	0.10	-
486	-	-	478694.05	1298162.53	Аналитический	0.10	-
487	-	-	478694.79	1298161.19	Аналитический	0.10	-
488	-	-	478745.19	1298179.83	Аналитический	0.10	-
489	-	-	478802.74	1298202.74	Аналитический	0.10	-
490	478787.54	1298230.23	-	-	Аналитический	0.30	-
491	478785.18	1298234.77	-	-	Картометрический	1.00	-
492	478836.19	1298249.73	-	-	Аналитический	0.50	-
493	478860.75	1298260.32	-	-	Картометрический	1.00	-
494	478862.46	1298255.62	-	-	Аналитический	0.30	-
495	478882.27	1298209.71	-	-	Аналитический	0.30	-
496	478974.09	1298249.32	-	-	Аналитический	0.30	-
497	-	-	478979.89	1298251.56	Картометрический	1.00	-
498	478976.09	1298207.27	-	-	Аналитический	0.30	-
499	478935.73	1297747.36	-	-	Аналитический	0.30	-
473	479040.67	1297459.73	-	-	Аналитический	0.30	-
500	-	-	478969.61	1298348.55	Аналитический	0.10	-
501	-	-	478957.20	1298341.01	Аналитический	0.10	-
502	-	-	478916.85	1298321.06	Аналитический	0.10	-
503	-	-	478862.90	1298294.77	Аналитический	0.10	-

1	2	3	4	5	6	7	8
504	-	-	478824.61	1298278.91	Аналитический	0.10	-
505	-	-	478764.41	1298256.31	Аналитический	0.10	-
506	-	-	478694.72	1298234.29	Аналитический	0.10	-
507	-	-	478624.84	1298218.86	Аналитический	0.10	-
508	-	-	478561.51	1298211.78	Аналитический	0.10	-
509	-	-	478551.67	1298210.67	Аналитический	0.10	-
510	-	-	478534.37	1298393.22	Аналитический	0.10	-
511	-	-	478542.47	1298394.87	Аналитический	0.10	-
512	-	-	478589.08	1298405.20	Аналитический	0.10	-
513	-	-	478633.90	1298427.89	Аналитический	0.10	-
514	-	-	478676.14	1298434.95	Аналитический	0.10	-
515	-	-	478694.13	1298432.60	Аналитический	0.10	-
516	-	-	478707.60	1298439.90	Аналитический	0.10	-
517	-	-	478712.76	1298454.17	Аналитический	0.10	-
518	-	-	478726.22	1298476.59	Аналитический	0.10	-
519	-	-	478737.92	1298491.27	Аналитический	0.10	-
520	-	-	478949.98	1298391.55	Аналитический	0.10	-
521	-	-	478956.75	1298387.87	Аналитический	0.10	-
522	-	-	478962.24	1298383.46	Аналитический	0.10	-
523	-	-	478968.52	1298377.80	Аналитический	0.10	-
524	-	-	478969.56	1298377.06	Аналитический	0.10	-
525	-	-	478975.12	1298366.76	Аналитический	0.10	-
526	-	-	478974.74	1298359.22	Аналитический	0.10	-
500	-	-	478969.61	1298348.55	Аналитический	0.10	-
3.Сведения о характерных точках части (частей) границы объекта							
Часть №							
-	-	-	-	-	-	-	-

».

Приложение № 4
к приказу министерства
архитектуры и градостроительства
Воронежской области
от 21.02.2025 № 45-01-04/68

«ГРАФИЧЕСКОЕ ОПИСАНИЕ
местоположения границ

Общественно-деловая зона села Каменно-Верховка - ОД/1

(наименование объекта, местоположение границ которого описано (далее - объект))

Раздел 1

Сведения об объекте		
№ п/п	Характеристики объекта	Описание характеристик
1	2	3
1	Местоположение объекта	Воронежская область, Каширский муниципальный район, Каменно-Верховское сельское поселение, село Каменно-Верховка
2	Площадь объекта \pm величина погрешности определения площади ($P \pm \Delta P$)	-
3	Иные характеристики объекта	-

Раздел 2

Сведения о местоположении границ объекта					
1. Система координат: -					
2. Сведения о характерных точках границ объекта					
Обозначение характерных точек границ	Координаты, м		Метод определения координат характерной точки	Средняя квадратическая погрешность положения характерной точки (Mt), м	Описание обозначения точки на местности (при наличии)
	X	Y			
1	2	3	4	5	6
-	-	-	-	-	-
3. Сведения о характерных точках части (частей) границы объекта					
Обозначение характерных точек части границы	Координаты, м		Метод определения координат характерной точки	Средняя квадратическая погрешность положения характерной точки (Mt), м	Описание обозначения точки на местности (при наличии)
	X	Y			
1	2	3	4	5	6
Часть №					
-	-	-	-	-	-

Раздел 3

Сведения о местоположении измененных (уточненных) границ объекта							
1. Система координат: МСК - 36, зона 1							
2. Сведения о характерных точках границ объекта							
Обозначение характерных точек границ	Существующие координаты, м		Измененные (уточненные) координаты, м		Метод определения координат характерной точки	Средняя квадратическая погрешность положения характерной точки (Mt), м	Описание обозначения точки на местности (при наличии)
	X	Y	X	Y			
1	2	3	4	5	6	7	8
1	479572.25	1296531.65	-	-	Аналитический	0.20	-
2	479545.41	1296551.81	-	-	Аналитический	0.20	-
3	479531.59	1296533.80	-	-	Аналитический	0.20	-
4	479502.71	1296495.01	-	-	Аналитический	0.20	-
5	-	-	479493.49	1296484.94	Аналитический	0.20	-
6	479471.92	1296510.02	-	-	Аналитический	0.20	-
7	479462.86	1296522.43	-	-	Аналитический	0.20	-
8	479461.41	1296529.04	-	-	Аналитический	0.20	-
9	479462.58	1296539.19	-	-	Картометрический	1.00	-
10	479475.41	1296555.22	-	-	Аналитический	0.30	-
11	-	-	479531.52	1296613.09	Картометрический	1.00	-
12	479535.22	1296609.39	-	-	Аналитический	0.20	-
13	479593.10	1296555.66	-	-	Аналитический	0.20	-
1	479572.25	1296531.65	-	-	Аналитический	0.20	-
14	-	-	479569.52	1296666.58	Картометрический	1.00	-
15	479556.04	1296650.98	-	-	Аналитический	0.30	-
16	479467.34	1296562.16	-	-	Аналитический	0.30	-
17	479450.72	1296560.12	-	-	Картометрический	1.00	-
18	479440.77	1296562.25	-	-	Картометрический	1.00	-
19	479426.91	1296569.29	-	-	Аналитический	0.20	-
20	479425.27	1296572.68	-	-	Аналитический	0.20	-
21	479419.56	1296581.70	-	-	Аналитический	0.20	-
22	479413.66	1296594.19	-	-	Аналитический	0.20	-
23	479399.38	1296620.98	-	-	Аналитический	0.20	-
24	479387.66	1296645.37	-	-	Аналитический	0.20	-
25	479378.10	1296665.66	-	-	Аналитический	0.20	-
26	479376.79	1296669.88	-	-	Аналитический	0.20	-
27	479373.63	1296682.56	-	-	Аналитический	0.20	-
28	479359.95	1296725.26	-	-	Аналитический	0.20	-
29	479356.06	1296735.75	-	-	Аналитический	0.20	-
30	479335.33	1296781.17	-	-	Аналитический	0.20	-
31	479324.21	1296810.31	-	-	Аналитический	0.20	-
32	-	-	479313.19	1296838.37	Аналитический	0.20	-
33	479316.38	1296842.30	-	-	Аналитический	0.20	-

Приложение № 5
к приказу министерства
архитектуры и градостроительства
Воронежской области
от 21.02.2025 № 45-01-04/68

«ГРАФИЧЕСКОЕ ОПИСАНИЕ
местоположения границ

Производственно-коммунальная зона села Каменно-Верховка - П1/1
(наименование объекта, местоположение границ которого описано (далее - объект))

Раздел 1

Сведения об объекте		
№ п/п	Характеристики объекта	Описание характеристик
1	2	3
1	Местоположение объекта	Воронежская область, Каширский муниципальный район, Каменно-Верховское сельское поселение, село Каменно-Верховка
2	Площадь объекта ± величина погрешности определения площади ($P \pm \Delta P$)	-
3	Иные характеристики объекта	-

Раздел 2

Сведения о местоположении границ объекта					
1. Система координат: -					
2. Сведения о характерных точках границ объекта					
Обозначение характерных точек границ	Координаты, м		Метод определения координат характерной точки	Средняя квадратическая погрешность положения характерной точки (Mt), м	Описание обозначения точки на местности (при наличии)
	X	Y			
1	2	3	4	5	6
-	-	-	-	-	-
3. Сведения о характерных точках части (частей) границы объекта					
Обозначение характерных точек части границы	Координаты, м		Метод определения координат характерной точки	Средняя квадратическая погрешность положения характерной точки (Mt), м	Описание обозначения точки на местности (при наличии)
	X	Y			
1	2	3	4	5	6
Часть №					
-	-	-	-	-	-

Раздел 3

Сведения о местоположении измененных (уточненных) границ объекта							
1. Система координат: МСК - 36, зона 1							
2. Сведения о характерных точках границ объекта							
Обозначение характерных точек границ	Существующие координаты, м		Измененные (уточненные) координаты, м		Метод определения координат характерной точки	Средняя квадратическая погрешность положения характерной точки (Mt), м	Описание обозначения точки на местности (при наличии)
	X	Y	X	Y			
1	2	3	4	5	6	7	8
1	478985.75	1298319.81	-	-	Аналитический	0.30	-
2	-	-	478979.89	1298251.56	Картометрический	5.00	-
3	478974.09	1298249.32	-	-	Аналитический	0.30	-
4	478882.27	1298209.71	-	-	Аналитический	0.30	-
5	478862.46	1298255.62	-	-	Аналитический	0.30	-
6	478860.75	1298260.32	-	-	Картометрический	5.00	-
7	478874.47	1298266.25	-	-	Аналитический	0.50	-
8	478931.61	1298290.90	-	-	Аналитический	0.50	-
9	478973.05	1298312.39	-	-	Аналитический	0.50	-
1	478985.75	1298319.81	-	-	Аналитический	0.30	-
10	478525.96	1298153.15	-	-	Аналитический	0.30	-
11	478482.46	1298100.55	-	-	Аналитический	0.30	-
12	478452.05	1298073.77	-	-	Картометрический	5.00	-
13	-	-	478435.93	1298113.18	Аналитический	0.50	-
14	-	-	478423.01	1298145.50	Аналитический	0.50	-
15	478420.25	1298152.40	-	-	Аналитический	0.50	-
16	478440.68	1298160.57	-	-	Аналитический	0.50	-
17	478442.34	1298163.65	-	-	Аналитический	0.50	-
18	478446.68	1298168.13	-	-	Аналитический	0.50	-
19	478454.54	1298171.55	-	-	Аналитический	0.50	-
20	478483.46	1298174.74	-	-	Аналитический	0.50	-
21	478523.31	1298179.14	-	-	Аналитический	0.50	-
10	478525.96	1298153.15	-	-	Аналитический	0.30	-
22	-	-	480103.66	1295783.48	Аналитический	0.10	-
23	-	-	480085.17	1295772.78	Аналитический	0.10	-
24	-	-	480048.53	1295830.61	Аналитический	0.10	-
25	-	-	480067.22	1295841.35	Аналитический	0.10	-
22	-	-	480103.66	1295783.48	Аналитический	0.10	-
26	-	-	478802.74	1298202.74	Аналитический	0.10	-
27	-	-	478745.19	1298179.83	Аналитический	0.10	-
28	-	-	478694.79	1298161.19	Аналитический	0.10	-
29	-	-	478694.05	1298162.53	Аналитический	0.10	-

1	2	3	4	5	6	7	8
30	-	-	478685.93	1298160.28	Аналитический	0.10	-
31	-	-	478677.94	1298158.05	Аналитический	0.10	-
32	-	-	478636.26	1298146.44	Аналитический	0.10	-
33	-	-	478598.08	1298135.80	Аналитический	0.10	-
34	-	-	478572.64	1298185.30	Аналитический	0.10	-
35	478639.24	1298197.92	-	-	Аналитический	0.10	-
36	478699.06	1298212.57	-	-	Аналитический	0.10	-
37	478772.98	1298231.20	-	-	Аналитический	0.10	-
38	478785.18	1298234.77	-	-	Картометрический	1.00	-
39	478787.54	1298230.23	-	-	Аналитический	0.10	-
26	-	-	478802.74	1298202.74	Аналитический	0.10	-

3. Сведения о характерных точках части (частей) границы объекта

Часть №							
-	-	-	-	-	-	-	-

».

Приложение № 6
к приказу министерства
архитектуры и градостроительства
Воронежской области
от 21.02.2025 № 45-01-04/68

«ГРАФИЧЕСКОЕ ОПИСАНИЕ
местоположения границ

Зона улиц, дорог, инженерной и транспортной инфраструктуры
села Каменно-Верховка - ИТ1/1

(наименование объекта, местоположение границ которого описано (далее - объект))

Раздел 1

Сведения об объекте		
№ п/п	Характеристики объекта	Описание характеристик
1	2	3
1	Местоположение объекта	Воронежская область, Каширский муниципальный район, Каменно-Верховское сельское поселение, село Каменно-Верховка
2	Площадь объекта \pm величина погрешности определения площади ($P \pm \text{Дельта } P$)	-
3	Иные характеристики объекта	-

Раздел 2

Сведения о местоположении границ объекта					
1. Система координат: -					
2. Сведения о характерных точках границ объекта					
Обозначение характерных точек границ	Координаты, м		Метод определения координат характерной точки	Средняя квадратическая погрешность положения характерной точки (Mt), м	Описание обозначения точки на местности (при наличии)
	X	Y			
1	2	3	4	5	6
-	-	-	-	-	-
3. Сведения о характерных точках части (частей) границы объекта					
Обозначение характерных точек части границы	Координаты, м		Метод определения координат характерной точки	Средняя квадратическая погрешность положения характерной точки (Mt), м	Описание обозначения точки на местности (при наличии)
	X	Y			
1	2	3	4	5	6
Часть №					
-	-	-	-	-	-

Раздел 3

Сведения о местоположении измененных (уточненных) границ объекта							
1. Система координат: МСК - 36, зона 1							
2. Сведения о характерных точках границ объекта							
Обозначение характерных точек границ	Существующие координаты, м		Измененные (уточненные) координаты, м		Метод определения координат характерной точки	Средняя квадратическая погрешность положения характерной точки (Mt), м	Описание обозначения точки на местности (при наличии)
	X	Y	X	Y			
1	2	3	4	5	6	7	8
1	480897.58	1294617.95	-	-	Картометрический	1.00	-
2	480874.67	1294643.02	-	-	Картометрический	1.00	-
3	480859.83	1294657.88	-	-	Картометрический	1.00	-
4	480846.89	1294671.64	-	-	Картометрический	1.00	-
5	480804.25	1294717.78	-	-	Картометрический	1.00	-
6	480787.23	1294736.50	-	-	Картометрический	1.00	-
7	480779.11	1294744.71	-	-	Картометрический	1.00	-
8	480748.96	1294768.64	-	-	Картометрический	1.00	-
9	480426.98	1295129.13	-	-	Картометрический	1.00	-
10	480416.32	1295141.07	-	-	Картометрический	1.00	-
11	480254.28	1295276.11	-	-	Картометрический	1.00	-
12	480247.23	1295410.40	-	-	Картометрический	1.00	-
13	-	-	480269.46	1295582.12	Картометрический	1.00	-
14	480280.07	1295664.00	-	-	Картометрический	1.00	-
15	480261.07	1295699.45	-	-	Картометрический	1.00	-
16	-	-	480253.18	1295710.67	Картометрический	1.00	-
17	480246.24	1295720.54	-	-	Картометрический	1.00	-
18	480232.28	1295739.00	-	-	Картометрический	1.00	-
19	480227.20	1295764.38	-	-	Картометрический	1.00	-
20	-	-	480224.01	1295788.06	Картометрический	1.00	-
21	480221.73	1295805.00	-	-	Картометрический	1.00	-
22	480203.74	1295852.96	-	-	Картометрический	1.00	-
23	480207.82	1295870.37	-	-	Картометрический	1.00	-
24	480237.68	1295997.74	-	-	Картометрический	1.00	-
25	480212.44	1296058.43	-	-	Картометрический	1.00	-
26	480244.08	1296144.69	-	-	Картометрический	1.00	-
27	480263.58	1296197.85	-	-	Картометрический	1.00	-
28	480288.07	1296225.87	-	-	Картометрический	1.00	-
29	480398.36	1296352.05	-	-	Картометрический	1.00	-
30	480428.77	1296386.84	-	-	Картометрический	1.00	-
31	480491.60	1296458.72	-	-	Картометрический	1.00	-
32	480555.13	1296617.58	-	-	Картометрический	1.00	-
33	480607.44	1296781.68	-	-	Картометрический	1.00	-
34	480640.97	1296897.86	-	-	Картометрический	1.00	-
35	480639.81	1296903.74	-	-	Картометрический	1.00	-

1	2	3	4	5	6	7	8
36	480633.98	1296933.05	-	-	Картометрический	1.00	-
37	480554.44	1297333.37	-	-	Картометрический	1.00	-
38	480544.78	1297343.07	-	-	Картометрический	1.00	-
39	480526.59	1297357.75	-	-	Картометрический	1.00	-
40	480518.03	1297365.51	-	-	Картометрический	1.00	-
41	480504.59	1297384.90	-	-	Картометрический	1.00	-
42	480487.43	1297409.38	-	-	Картометрический	1.00	-
43	480471.33	1297432.32	-	-	Картометрический	1.00	-
44	480399.29	1297502.83	-	-	Картометрический	1.00	-
45	480305.22	1297491.30	-	-	Картометрический	1.00	-
46	480282.40	1297487.20	-	-	Картометрический	1.00	-
47	480259.78	1297448.43	-	-	Картометрический	1.00	-
48	480214.75	1297381.80	-	-	Картометрический	1.00	-
49	480200.38	1297363.09	-	-	Картометрический	1.00	-
50	480151.06	1297359.19	-	-	Картометрический	1.00	-
51	479925.37	1297061.86	-	-	Картометрический	1.00	-
52	479843.81	1297052.29	-	-	Картометрический	1.00	-
53	479785.02	1296982.73	-	-	Картометрический	1.00	-
54	479754.69	1296936.43	-	-	Картометрический	1.00	-
55	479740.46	1296909.59	-	-	Картометрический	1.00	-
56	479737.30	1296901.38	-	-	Картометрический	1.00	-
57	479736.61	1296893.15	-	-	Картометрический	1.00	-
58	479737.35	1296866.90	-	-	Картометрический	1.00	-
59	479733.54	1296850.81	-	-	Картометрический	1.00	-
60	479704.97	1296812.72	-	-	Картометрический	1.00	-
61	479674.46	1296772.96	-	-	Картометрический	1.00	-
62	479647.18	1296741.90	-	-	Картометрический	1.00	-
63	479618.35	1296709.08	-	-	Картометрический	1.00	-
64	479553.74	1296636.01	-	-	Картометрический	1.00	-
65	-	-	479531.52	1296613.09	Картометрический	1.00	-
66	479475.41	1296555.22	-	-	Картометрический	1.00	-
67	479462.58	1296539.19	-	-	Картометрический	1.00	-
68	479461.41	1296529.04	-	-	Картометрический	1.00	-
69	479462.86	1296522.43	-	-	Картометрический	1.00	-
70	479471.92	1296510.02	-	-	Картометрический	1.00	-
71	-	-	479493.49	1296484.94	Картометрический	1.00	-
72	479498.36	1296479.26	-	-	Картометрический	1.00	-
73	479505.49	1296469.34	-	-	Картометрический	1.00	-
74	479507.53	1296462.91	-	-	Картометрический	1.00	-
75	479507.90	1296455.07	-	-	Картометрический	1.00	-
76	479506.58	1296449.67	-	-	Картометрический	1.00	-
77	479500.62	1296439.09	-	-	Картометрический	1.00	-
78	479490.91	1296427.06	-	-	Картометрический	1.00	-
79	479482.17	1296416.66	-	-	Картометрический	1.00	-
80	479478.72	1296410.46	-	-	Картометрический	1.00	-
81	479478.45	1296406.54	-	-	Картометрический	1.00	-
82	479481.04	1296400.56	-	-	Картометрический	1.00	-
83	479484.77	1296396.40	-	-	Картометрический	1.00	-

1	2	3	4	5	6	7	8
84	479494.67	1296388.52	-	-	Картометрический	1.00	-
85	479502.50	1296382.43	-	-	Картометрический	1.00	-
86	479524.25	1296365.42	-	-	Картометрический	1.00	-
87	479536.99	1296355.63	-	-	Картометрический	1.00	-
88	479541.69	1296351.79	-	-	Картометрический	1.00	-
89	479570.96	1296328.47	-	-	Картометрический	1.00	-
90	479584.39	1296321.60	-	-	Картометрический	1.00	-
91	479596.74	1296311.94	-	-	Картометрический	1.00	-
92	479606.61	1296300.53	-	-	Картометрический	1.00	-
93	479621.16	1296284.35	-	-	Картометрический	1.00	-
94	479629.65	1296277.02	-	-	Картометрический	1.00	-
95	479632.88	1296274.26	-	-	Картометрический	1.00	-
96	479635.94	1296270.32	-	-	Картометрический	1.00	-
97	479637.95	1296263.84	-	-	Картометрический	1.00	-
98	479637.73	1296258.08	-	-	Картометрический	1.00	-
99	479635.50	1296251.61	-	-	Картометрический	1.00	-
100	479626.74	1296237.19	-	-	Картометрический	1.00	-
101	479620.13	1296224.47	-	-	Картометрический	1.00	-
102	479617.70	1296220.49	-	-	Картометрический	1.00	-
103	479612.06	1296211.12	-	-	Картометрический	1.00	-
104	479604.65	1296197.87	-	-	Картометрический	1.00	-
105	479603.38	1296195.17	-	-	Картометрический	1.00	-
106	479602.74	1296193.01	-	-	Картометрический	1.00	-
107	479602.37	1296190.79	-	-	Картометрический	1.00	-
108	479602.29	1296188.54	-	-	Картометрический	1.00	-
109	479602.28	1296185.90	-	-	Картометрический	1.00	-
110	479602.42	1296183.74	-	-	Картометрический	1.00	-
111	479602.93	1296181.64	-	-	Картометрический	1.00	-
112	479603.78	1296179.70	-	-	Картометрический	1.00	-
113	479608.39	1296172.84	-	-	Картометрический	1.00	-
114	479632.20	1296144.37	-	-	Картометрический	1.00	-
115	479638.62	1296134.96	-	-	Аналитический	0.20	-
116	479647.35	1296120.77	-	-	Аналитический	0.20	-
117	479663.34	1296094.22	-	-	Аналитический	0.20	-
118	479676.47	1296075.99	-	-	Аналитический	0.20	-
119	479678.93	1296072.82	-	-	Аналитический	0.20	-
120	479682.03	1296070.13	-	-	Аналитический	0.20	-
121	479692.02	1296058.36	-	-	Аналитический	0.20	-
122	479694.69	1296054.82	-	-	Аналитический	0.20	-
123	479697.22	1296051.72	-	-	Аналитический	0.20	-
124	479704.69	1296045.00	-	-	Аналитический	0.20	-
125	479717.26	1296036.68	-	-	Аналитический	0.20	-
126	479744.88	1296018.99	-	-	Аналитический	0.20	-
127	479759.78	1296009.24	-	-	Аналитический	0.20	-
128	479774.94	1295999.04	-	-	Аналитический	0.20	-
129	479793.09	1295985.07	-	-	Аналитический	0.20	-
130	479800.93	1295977.16	-	-	Аналитический	0.20	-
131	479807.22	1295968.42	-	-	Аналитический	0.20	-

1	2	3	4	5	6	7	8
132	479811.02	1295961.93	-	-	Аналитический	0.20	-
133	479813.59	1295954.39	-	-	Аналитический	0.20	-
134	479814.51	1295949.30	-	-	Аналитический	0.20	-
135	479816.48	1295934.54	-	-	Аналитический	0.20	-
136	479817.61	1295920.97	-	-	Аналитический	0.20	-
137	479819.37	1295906.03	-	-	Аналитический	0.20	-
138	479821.29	1295898.33	-	-	Аналитический	0.20	-
139	479823.10	1295892.40	-	-	Аналитический	0.20	-
140	479824.53	1295887.90	-	-	Аналитический	0.20	-
141	479826.75	1295883.87	-	-	Аналитический	0.20	-
142	479828.93	1295881.17	-	-	Аналитический	0.20	-
143	479838.16	1295871.40	-	-	Аналитический	0.20	-
144	479860.79	1295852.38	-	-	Аналитический	0.20	-
145	479871.26	1295843.32	-	-	Аналитический	0.20	-
146	479889.06	1295828.77	-	-	Аналитический	0.20	-
147	479898.96	1295820.98	-	-	Аналитический	0.20	-
148	479896.24	1295812.12	-	-	Аналитический	0.20	-
149	479883.96	1295821.63	-	-	Аналитический	0.20	-
150	479871.12	1295831.79	-	-	Аналитический	0.20	-
151	479859.94	1295841.38	-	-	Аналитический	0.20	-
152	479843.67	1295855.20	-	-	Аналитический	0.20	-
153	479837.05	1295860.41	-	-	Аналитический	0.20	-
154	479825.59	1295871.44	-	-	Аналитический	0.20	-
155	479819.52	1295879.87	-	-	Аналитический	0.20	-
156	479816.68	1295885.00	-	-	Аналитический	0.20	-
157	479813.11	1295895.07	-	-	Аналитический	0.20	-
158	479810.39	1295907.43	-	-	Аналитический	0.20	-
159	479809.00	1295919.68	-	-	Аналитический	0.20	-
160	479807.72	1295933.19	-	-	Аналитический	0.20	-
161	479805.67	1295948.25	-	-	Аналитический	0.20	-
162	479803.98	1295955.19	-	-	Аналитический	0.20	-
163	479801.57	1295960.93	-	-	Аналитический	0.20	-
164	479801.45	1295961.51	-	-	Аналитический	0.20	-
165	479797.49	1295967.34	-	-	Аналитический	0.20	-
166	479792.70	1295973.35	-	-	Аналитический	0.20	-
167	479784.02	1295981.31	-	-	Аналитический	0.20	-
168	479772.59	1295990.00	-	-	Аналитический	0.20	-
169	479767.86	1295991.11	-	-	Аналитический	0.20	-
170	479732.00	1296014.57	-	-	Аналитический	0.20	-
171	479702.55	1296033.40	-	-	Аналитический	0.20	-
172	479689.88	1296041.85	-	-	Аналитический	0.20	-
173	479684.22	1296047.91	-	-	Аналитический	0.20	-
174	479673.25	1296061.33	-	-	Аналитический	0.20	-
175	479669.52	1296065.30	-	-	Аналитический	0.20	-
176	479662.04	1296074.81	-	-	Аналитический	0.20	-
177	479654.19	1296087.76	-	-	Аналитический	0.20	-
178	479638.48	1296114.72	-	-	Аналитический	0.20	-
179	479630.67	1296127.77	-	-	Аналитический	0.20	-

1	2	3	4	5	6	7	8
180	479630.09	1296131.77	-	-	Аналитический	0.20	-
181	479621.06	1296143.83	-	-	Аналитический	0.20	-
182	479602.01	1296166.57	-	-	Аналитический	0.20	-
183	479595.66	1296175.96	-	-	Аналитический	0.20	-
184	479594.65	1296177.33	-	-	Аналитический	0.20	-
185	479593.59	1296178.51	-	-	Аналитический	0.20	-
186	479593.05	1296179.63	-	-	Аналитический	0.20	-
187	479592.51	1296181.25	-	-	Аналитический	0.20	-
188	479592.13	1296183.41	-	-	Аналитический	0.20	-
189	479592.43	1296185.97	-	-	Аналитический	0.20	-
190	479593.79	1296193.20	-	-	Аналитический	0.20	-
191	479594.74	1296197.24	-	-	Аналитический	0.20	-
192	479599.81	1296207.87	-	-	Аналитический	0.20	-
193	479607.87	1296221.00	-	-	Аналитический	0.20	-
194	479617.95	1296239.50	-	-	Аналитический	0.20	-
195	479620.28	1296245.78	-	-	Аналитический	0.20	-
196	479620.97	1296254.64	-	-	Аналитический	0.20	-
197	479619.92	1296262.82	-	-	Аналитический	0.20	-
198	479617.36	1296271.41	-	-	Аналитический	0.20	-
199	479607.30	1296286.41	-	-	Аналитический	0.20	-
200	479599.63	1296293.47	-	-	Аналитический	0.20	-
201	479588.25	1296302.84	-	-	Аналитический	0.20	-
202	-	-	479581.90	1296308.25	Аналитический	0.20	-
203	479576.24	1296313.08	-	-	Аналитический	0.20	-
204	479569.29	1296318.86	-	-	Картометрический	1.00	-
205	479565.99	1296318.20	-	-	Картометрический	1.00	-
206	479563.91	1296318.92	-	-	Картометрический	1.00	-
207	479561.71	1296320.22	-	-	Картометрический	1.00	-
208	479560.56	1296322.15	-	-	Картометрический	1.00	-
209	479559.71	1296324.54	-	-	Картометрический	1.00	-
210	479559.52	1296326.28	-	-	Картометрический	1.00	-
211	479548.88	1296331.49	-	-	Картометрический	1.00	-
212	479533.58	1296343.44	-	-	Картометрический	1.00	-
213	479524.94	1296353.52	-	-	Картометрический	1.00	-
214	479521.04	1296356.89	-	-	Картометрический	1.00	-
215	479519.02	1296358.45	-	-	Картометрический	1.00	-
216	479486.05	1296383.98	-	-	Картометрический	1.00	-
217	479484.63	1296385.14	-	-	Картометрический	1.00	-
218	479470.54	1296397.89	-	-	Картометрический	1.00	-
219	479467.32	1296402.50	-	-	Картометрический	1.00	-
220	479466.85	1296408.54	-	-	Картометрический	1.00	-
221	479468.68	1296413.70	-	-	Картометрический	1.00	-
222	479470.40	1296415.26	-	-	Картометрический	1.00	-
223	479474.10	1296421.41	-	-	Картометрический	1.00	-
224	479483.78	1296433.49	-	-	Картометрический	1.00	-
225	479492.07	1296443.32	-	-	Картометрический	1.00	-
226	479497.66	1296453.61	-	-	Картометрический	1.00	-
227	479497.71	1296458.91	-	-	Картометрический	1.00	-

1	2	3	4	5	6	7	8
228	479496.68	1296464.31	-	-	Картометрический	1.00	-
229	479493.02	1296469.94	-	-	Картометрический	1.00	-
230	479484.99	1296479.89	-	-	Картометрический	1.00	-
231	479475.11	1296491.02	-	-	Картометрический	1.00	-
232	479470.09	1296497.44	-	-	Картометрический	1.00	-
233	479451.65	1296520.68	-	-	Картометрический	1.00	-
234	479435.85	1296541.06	-	-	Картометрический	1.00	-
235	479426.84	1296554.30	-	-	Картометрический	1.00	-
236	479422.74	1296559.85	-	-	Картометрический	1.00	-
237	479412.99	1296575.24	-	-	Картометрический	1.00	-
238	479406.35	1296587.24	-	-	Картометрический	1.00	-
239	479393.18	1296613.75	-	-	Картометрический	1.00	-
240	479376.74	1296648.11	-	-	Картометрический	1.00	-
241	479372.57	1296656.76	-	-	Картометрический	1.00	-
242	479363.99	1296676.15	-	-	Картометрический	1.00	-
243	479360.61	1296684.73	-	-	Картометрический	1.00	-
244	479354.69	1296699.42	-	-	Картометрический	1.00	-
245	479344.85	1296714.73	-	-	Картометрический	1.00	-
246	479344.83	1296717.43	-	-	Картометрический	1.00	-
247	479337.95	1296736.21	-	-	Картометрический	1.00	-
248	479337.29	1296739.26	-	-	Картометрический	1.00	-
249	479335.41	1296752.18	-	-	Картометрический	1.00	-
250	479331.39	1296765.11	-	-	Картометрический	1.00	-
251	479325.92	1296779.97	-	-	Картометрический	1.00	-
252	479315.40	1296807.56	-	-	Картометрический	1.00	-
253	479303.77	1296827.99	-	-	Картометрический	1.00	-
254	479292.06	1296846.45	-	-	Картометрический	1.00	-
255	479277.54	1296862.94	-	-	Аналитический	0.20	-
256	479269.55	1296871.10	-	-	Аналитический	0.20	-
257	479262.26	1296877.57	-	-	Аналитический	0.20	-
258	479253.02	1296885.04	-	-	Аналитический	0.20	-
259	479239.14	1296894.74	-	-	Аналитический	0.20	-
260	479216.05	1296910.34	-	-	Аналитический	0.20	-
261	479193.40	1296926.88	-	-	Аналитический	0.20	-
262	479182.19	1296936.06	-	-	Аналитический	0.20	-
263	479170.39	1296946.67	-	-	Аналитический	0.20	-
264	479161.29	1296956.65	-	-	Аналитический	0.20	-
265	479150.41	1296970.19	-	-	Аналитический	0.20	-
266	479130.86	1296996.36	-	-	Аналитический	0.20	-
267	479119.80	1297010.98	-	-	Аналитический	0.20	-
268	479102.34	1297034.69	-	-	Аналитический	0.20	-
269	479090.56	1297049.48	-	-	Аналитический	0.20	-
270	-	-	479069.82	1297066.92	Аналитический	0.20	-
271	479004.37	1297079.79	-	-	Аналитический	0.20	-
272	478975.27	1297087.93	-	-	Аналитический	0.20	-
273	478935.51	1297099.04	-	-	Аналитический	0.20	-
274	478816.94	1297209.08	-	-	Аналитический	0.20	-
275	478768.75	1297351.96	-	-	Аналитический	0.20	-

1	2	3	4	5	6	7	8
276	478768.86	1297405.66	-	-	Аналитический	0.20	-
277	478780.72	1297452.06	-	-	Аналитический	0.20	-
278	478748.87	1297558.59	-	-	Картометрический	5.00	-
279	-	-	478494.76	1297995.81	Аналитический	0.30	-
280	-	-	478471.79	1298025.66	Аналитический	0.30	-
281	-	-	478452.05	1298073.77	Аналитический	0.30	-
282	478482.46	1298100.55	-	-	Аналитический	0.30	-
283	478525.96	1298153.15	-	-	Аналитический	0.30	-
284	478523.31	1298179.14	-	-	Аналитический	0.30	-
285	478500.03	1298407.64	-	-	Аналитический	0.30	-
286	478530.53	1298434.56	-	-	Аналитический	0.30	-
287	478530.69	1298432.01	-	-	Аналитический	0.30	-
288	-	-	478534.37	1298393.22	Аналитический	0.30	-
289	-	-	478551.67	1298210.67	Аналитический	0.30	-
290	478554.33	1298182.56	-	-	Аналитический	0.30	-
291	478557.16	1298152.71	-	-	Аналитический	0.30	-
292	478538.10	1298006.29	-	-	Аналитический	0.30	-
293	478777.63	1297570.64	-	-	Аналитический	0.30	-
294	478805.21	1297473.21	-	-	Аналитический	0.30	-
295	478803.07	1297421.01	-	-	Аналитический	0.30	-
296	478802.70	1297412.09	-	-	Аналитический	0.30	-
297	478866.53	1297216.97	-	-	Аналитический	0.30	-
298	478870.23	1297212.64	-	-	Аналитический	0.30	-
299	478876.67	1297205.76	-	-	Аналитический	0.30	-
300	478883.82	1297199.16	-	-	Аналитический	0.30	-
301	478892.66	1297191.84	-	-	Аналитический	0.30	-
302	478900.11	1297186.61	-	-	Аналитический	0.30	-
303	478914.90	1297179.15	-	-	Аналитический	0.30	-
304	478941.40	1297166.18	-	-	Аналитический	0.30	-
305	479004.94	1297136.41	-	-	Аналитический	0.30	-
306	479035.62	1297121.54	-	-	Аналитический	0.30	-
307	479038.77	1297119.73	-	-	Аналитический	0.30	-
308	479047.86	1297122.94	-	-	Аналитический	0.30	-
309	479200.43	1297089.56	-	-	Аналитический	0.30	-
310	479323.76	1297061.96	-	-	Аналитический	0.30	-
311	479387.69	1297055.36	-	-	Аналитический	0.30	-
312	479548.58	1297058.55	-	-	Аналитический	0.30	-
313	479660.70	1297076.71	-	-	Аналитический	0.30	-
314	479761.57	1297088.53	-	-	Аналитический	0.30	-
315	479839.44	1297097.66	-	-	Аналитический	0.30	-
316	479867.23	1297100.92	-	-	Аналитический	0.30	-
317	479913.63	1297158.29	-	-	Аналитический	0.30	-
318	479919.94	1297166.09	-	-	Аналитический	0.30	-
319	479924.02	1297171.84	-	-	Аналитический	0.10	-
320	479939.08	1297193.07	-	-	Аналитический	0.10	-
321	479951.49	1297210.55	-	-	Аналитический	0.30	-
322	479967.55	1297233.18	-	-	Аналитический	0.30	-
323	479999.28	1297277.90	-	-	Аналитический	0.20	-

1	2	3	4	5	6	7	8
324	480024.04	1297312.78	-	-	Аналитический	0.20	-
325	480115.32	1297452.81	-	-	Аналитический	0.20	-
326	480200.62	1297588.78	-	-	Аналитический	0.20	-
327	480271.46	1297692.49	-	-	Аналитический	0.20	-
328	480287.67	1297686.16	-	-	Аналитический	0.20	-
329	480217.08	1297583.71	-	-	Аналитический	0.20	-
330	480035.97	1297302.82	-	-	Аналитический	0.20	-
331	479932.59	1297158.53	-	-	Аналитический	0.20	-
332	479886.71	1297103.21	-	-	Аналитический	0.20	-
333	479919.61	1297107.06	-	-	Аналитический	0.20	-
334	480134.24	1297389.96	-	-	Аналитический	0.30	-
335	480143.84	1297390.71	-	-	Аналитический	0.30	-
336	480244.76	1297497.64	-	-	Аналитический	0.30	-
337	480255.91	1297506.98	-	-	Аналитический	0.20	-
338	480256.81	1297507.40	-	-	Аналитический	0.30	-
339	480280.69	1297518.56	-	-	Аналитический	0.30	-
340	480298.66	1297522.32	-	-	Аналитический	0.30	-
341	480322.17	1297527.24	-	-	Аналитический	0.30	-
342	480420.71	1297537.36	-	-	Аналитический	0.30	-
343	480579.21	1297370.47	-	-	Аналитический	0.30	-
344	480672.90	1296896.22	-	-	Аналитический	0.30	-
345	480584.39	1296607.26	-	-	Аналитический	0.30	-
346	480513.72	1296432.80	-	-	Аналитический	0.30	-
347	480302.08	1296193.82	-	-	Аналитический	0.30	-
348	480283.33	1296160.24	-	-	Аналитический	0.30	-
349	480245.72	1296059.14	-	-	Аналитический	0.30	-
350	480270.15	1296000.41	-	-	Аналитический	0.30	-
351	480269.35	1295997.01	-	-	Аналитический	0.30	-
352	480262.51	1295967.80	-	-	Аналитический	0.30	-
353	480236.17	1295855.45	-	-	Аналитический	0.30	-
354	480298.93	1295712.11	-	-	Аналитический	0.30	-
355	-	-	480298.94	1295712.09	Аналитический	0.30	-
356	480311.86	1295668.07	-	-	Аналитический	0.30	-
357	480278.34	1295409.21	-	-	Аналитический	0.30	-
358	480284.53	1295291.26	-	-	Аналитический	0.30	-
359	480434.88	1295165.97	-	-	Аналитический	0.30	-
360	480437.92	1295163.43	-	-	Аналитический	0.30	-
361	480497.93	1295096.24	-	-	Аналитический	0.30	-
362	480529.80	1295060.56	-	-	Аналитический	0.30	-
363	480770.31	1294791.27	-	-	Аналитический	0.30	-
364	480799.87	1294767.81	-	-	Аналитический	0.30	-
365	480809.73	1294757.84	-	-	Аналитический	0.30	-
366	480827.11	1294738.72	-	-	Аналитический	0.30	-
367	480869.56	1294692.78	-	-	Аналитический	0.30	-
368	480876.37	1294685.55	-	-	Аналитический	0.30	-
369	480882.09	1294679.46	-	-	Аналитический	0.30	-
370	480897.09	1294664.44	-	-	Аналитический	0.30	-
371	480899.10	1294662.24	-	-	Аналитический	0.10	-

1	2	3	4	5	6	7	8
372	480914.17	1294676.58	-	-	Аналитический	0.10	-
373	-	-	480934.23	1294652.90	Аналитический	0.10	-
1	480897.58	1294617.95	-	-	Картометрический	1.00	-
374	479825.04	1297050.08	-	-	Аналитический	0.50	-
375	479818.38	1297049.31	-	-	Аналитический	0.20	-
376	479785.74	1297044.17	-	-	Аналитический	0.20	-
377	479770.10	1297041.77	-	-	Аналитический	0.20	-
378	479665.00	1297046.00	-	-	Аналитический	0.20	-
379	479473.82	1297014.84	-	-	Аналитический	0.20	-
380	479365.54	1297008.81	-	-	Аналитический	0.20	-
381	479152.37	1297050.70	-	-	Аналитический	0.20	-
382	479103.07	1297060.39	-	-	Аналитический	0.20	-
383	479101.60	1297049.70	-	-	Аналитический	0.20	-
384	479112.91	1297034.88	-	-	Аналитический	0.20	-
385	479130.00	1297011.78	-	-	Аналитический	0.20	-
386	479146.08	1296990.43	-	-	Аналитический	0.20	-
387	479164.26	1296967.08	-	-	Аналитический	0.20	-
388	479174.26	1296955.91	-	-	Аналитический	0.20	-
389	479192.27	1296939.80	-	-	Аналитический	0.20	-
390	479216.11	1296920.82	-	-	Аналитический	0.20	-
391	479227.00	1296913.19	-	-	Аналитический	0.20	-
392	479230.92	1296910.69	-	-	Аналитический	0.20	-
393	479248.70	1296898.92	-	-	Аналитический	0.20	-
394	479257.11	1296892.85	-	-	Аналитический	0.20	-
395	479277.78	1296877.93	-	-	Картометрический	1.00	-
396	479286.30	1296870.95	-	-	Картометрический	1.00	-
397	479297.37	1296863.57	-	-	Картометрический	1.00	-
398	479306.99	1296852.19	-	-	Картометрический	1.00	-
399	479313.19	1296838.37	-	-	Картометрический	1.00	-
400	479324.21	1296810.31	-	-	Картометрический	1.00	-
401	479335.33	1296781.17	-	-	Картометрический	1.00	-
402	479356.06	1296735.75	-	-	Картометрический	1.00	-
403	479359.95	1296725.26	-	-	Картометрический	1.00	-
404	479373.63	1296682.56	-	-	Картометрический	1.00	-
405	479376.79	1296669.88	-	-	Картометрический	1.00	-
406	479378.10	1296665.66	-	-	Картометрический	1.00	-
407	479387.66	1296645.37	-	-	Аналитический	0.30	-
408	479399.38	1296620.98	-	-	Аналитический	0.30	-
409	479413.66	1296594.19	-	-	Аналитический	0.30	-
410	479419.56	1296581.70	-	-	Аналитический	0.30	-
411	479425.27	1296572.68	-	-	Аналитический	0.50	-
412	479426.91	1296569.29	-	-	Аналитический	0.50	-
413	479440.77	1296562.25	-	-	Аналитический	0.50	-
414	479450.72	1296560.12	-	-	Аналитический	0.50	-
415	479467.34	1296562.16	-	-	Аналитический	0.50	-
416	479556.04	1296650.98	-	-	Аналитический	0.50	-
417	-	-	479569.52	1296666.58	Аналитический	0.50	-

1	2	3	4	5	6	7	8
418	479604.09	1296706.57	-	-	Аналитический	0.50	-
419	479647.51	1296758.33	-	-	Аналитический	0.50	-
420	479664.90	1296779.06	-	-	Аналитический	0.50	-
421	479707.35	1296826.61	-	-	Аналитический	0.30	-
422	479718.35	1296839.89	-	-	Аналитический	0.30	-
423	479727.07	1296853.89	-	-	Аналитический	0.30	-
424	479729.77	1296866.72	-	-	Аналитический	0.30	-
425	479728.53	1296900.08	-	-	Аналитический	0.50	-
426	479730.34	1296910.39	-	-	Аналитический	0.50	-
427	479733.50	1296918.34	-	-	Аналитический	0.50	-
428	479746.13	1296943.35	-	-	Аналитический	0.50	-
429	479773.06	1296984.38	-	-	Аналитический	0.50	-
374	479825.04	1297050.08	-	-	Аналитический	0.50	-
3.Сведения о характерных точках части (частей) границы объекта							
Часть №							
-	-	-	-	-	-	-	-

».

Приложение № 7
к приказу министерства
архитектуры и градостроительства
Воронежской области
от 21.02.2025 № 45-01-04/68

«ГРАФИЧЕСКОЕ ОПИСАНИЕ
местоположения границ

Зона сельскохозяйственного использования в границах населенного пункта
села Каменно-Верховка - СХ1/1

(наименование объекта, местоположение границ которого описано (далее - объект))

Раздел 1

Сведения об объекте		
№ п/п	Характеристики объекта	Описание характеристик
1	2	3
1	Местоположение объекта	Воронежская область, Каширский муниципальный район, Каменно-Верховское сельское поселение, село Каменно-Верховка
2	Площадь объекта \pm величина погрешности определения площади ($P \pm \text{Дельта } P$)	-
3	Иные характеристики объекта	-

Раздел 2

Сведения о местоположении границ объекта					
1. Система координат: -					
2. Сведения о характерных точках границ объекта					
Обозначение характерных точек границ	Координаты, м		Метод определения координат характерной точки	Средняя квадратическая погрешность положения характерной точки (Mt), м	Описание обозначения точки на местности (при наличии)
	X	Y			
1	2	3	4	5	6
-	-	-	-	-	-
3. Сведения о характерных точках части (частей) границы объекта					
Обозначение характерных точек части границы	Координаты, м		Метод определения координат характерной точки	Средняя квадратическая погрешность положения характерной точки (Mt), м	Описание обозначения точки на местности (при наличии)
	X	Y			
1	2	3	4	5	6
Часть №					
-	-	-	-	-	-

Раздел 3

Сведения о местоположении измененных (уточненных) границ объекта							
1. Система координат: МСК - 36, зона 1							
2. Сведения о характерных точках границ объекта							
Обозначение характерных точек границ	Существующие координаты, м		Измененные (уточненные) координаты, м		Метод определения координат характерной точки	Средняя квадратическая погрешность положения характерной точки (Mt), м	Описание обозначения точки на местности (при наличии)
	X	Y	X	Y			
1	2	3	4	5	6	7	8
1	481934.21	1292874.11	-	-	Аналитический	0.30	-
2	481566.96	1293359.16	-	-	Картометрический	5.00	-
3	481598.29	1293391.01	-	-	Картометрический	5.00	-
4	481560.01	1293512.67	-	-	Картометрический	5.00	-
5	481553.51	1293695.54	-	-	Картометрический	1.00	-
6	481471.23	1293862.75	-	-	Картометрический	1.00	-
7	481376.60	1294016.64	-	-	Картометрический	5.00	-
8	481221.10	1294144.03	-	-	Картометрический	1.00	-
9	481101.01	1294295.13	-	-	Картометрический	1.00	-
10	481091.72	1294402.62	-	-	Картометрический	1.00	-
11	480897.58	1294617.95	-	-	Аналитический	0.10	-
12	-	-	480934.23	1294652.90	Аналитический	0.10	-
13	481026.01	1294544.57	-	-	Аналитический	0.30	-
14	481136.84	1294638.21	-	-	Аналитический	0.30	-
15	481158.37	1294612.65	-	-	Аналитический	0.30	-
16	481194.56	1294643.11	-	-	Аналитический	0.30	-
17	481478.94	1294238.01	-	-	Аналитический	0.30	-
18	481424.56	1294162.14	-	-	Аналитический	0.30	-
19	481650.22	1293864.14	-	-	Аналитический	0.30	-
20	-	-	481638.52	1293515.28	Картометрический	1.00	-
21	481638.46	1293515.42	-	-	Аналитический	0.30	-
22	481639.97	1293376.61	-	-	Аналитический	0.30	-
1	481934.21	1292874.11	-	-	Аналитический	0.30	-
23	481094.55	1294785.58	-	-	Аналитический	0.30	-
24	480995.00	1294893.24	-	-	Аналитический	0.30	-
25	480989.46	1294888.19	-	-	Аналитический	0.30	-
26	480844.23	1294940.34	-	-	Аналитический	0.30	-
27	480723.71	1295084.51	-	-	Аналитический	0.30	-
28	480677.68	1295046.02	-	-	Аналитический	0.30	-
29	480809.54	1294888.25	-	-	Аналитический	0.30	-
30	480937.27	1294843.22	-	-	Аналитический	0.30	-
31	480897.23	1294809.85	-	-	Аналитический	0.30	-
32	480852.39	1294863.64	-	-	Аналитический	0.30	-
33	480796.18	1294815.86	-	-	Аналитический	0.30	-

1	2	3	4	5	6	7	8
34	480914.17	1294676.58	-	-	Аналитический	0.30	-
35	480899.10	1294662.24	-	-	Аналитический	0.30	-
36	480897.09	1294664.44	-	-	Аналитический	0.30	-
37	480882.09	1294679.46	-	-	Аналитический	0.30	-
38	480876.37	1294685.55	-	-	Аналитический	0.30	-
39	480869.56	1294692.78	-	-	Аналитический	0.30	-
40	480827.11	1294738.72	-	-	Аналитический	0.30	-
41	480809.73	1294757.84	-	-	Аналитический	0.30	-
42	480799.87	1294767.81	-	-	Аналитический	0.30	-
43	480770.31	1294791.27	-	-	Аналитический	0.30	-
44	480529.80	1295060.56	-	-	Аналитический	0.30	-
45	480497.93	1295096.24	-	-	Аналитический	0.30	-
46	480437.92	1295163.43	-	-	Аналитический	0.30	-
47	480434.88	1295165.97	-	-	Аналитический	0.10	-
48	480284.53	1295291.26	-	-	Аналитический	0.30	-
49	480278.34	1295409.21	-	-	Аналитический	0.30	-
50	480311.86	1295668.07	-	-	Аналитический	0.30	-
51	-	-	480298.94	1295712.09	Картометрический	1.00	-
52	480650.64	1295311.53	-	-	Аналитический	0.30	-
53	480942.37	1295002.36	-	-	Аналитический	0.30	-
23	481094.55	1294785.58	-	-	Аналитический	0.30	-
54	480410.89	1295771.77	-	-	Аналитический	0.30	-
55	480298.93	1295712.11	-	-	Аналитический	0.30	-
56	480236.17	1295855.45	-	-	Аналитический	0.30	-
57	480262.51	1295967.80	-	-	Аналитический	0.30	-
54	480410.89	1295771.77	-	-	Аналитический	0.30	-
58	480386.69	1295963.60	-	-	Аналитический	0.30	-
59	480308.05	1296045.77	-	-	Аналитический	0.30	-
60	480269.35	1295997.01	-	-	Аналитический	0.30	-
61	480270.15	1296000.41	-	-	Аналитический	0.30	-
62	480245.72	1296059.14	-	-	Аналитический	0.30	-
63	480283.33	1296160.24	-	-	Аналитический	0.30	-
64	480302.08	1296193.82	-	-	Аналитический	0.30	-
65	480513.72	1296432.80	-	-	Аналитический	0.30	-
66	480584.39	1296607.26	-	-	Аналитический	0.30	-
67	480672.90	1296896.22	-	-	Аналитический	0.30	-
68	480579.21	1297370.47	-	-	Аналитический	0.20	-
69	480420.71	1297537.36	-	-	Аналитический	0.20	-
70	480322.17	1297527.24	-	-	Аналитический	0.20	-
71	480298.66	1297522.32	-	-	Аналитический	0.20	-
72	480280.69	1297518.56	-	-	Картометрический	5.00	-
73	480256.81	1297507.40	-	-	Картометрический	5.00	-
74	480255.91	1297506.98	-	-	Картометрический	5.00	-
75	480244.76	1297497.64	-	-	Аналитический	0.30	-
76	480143.84	1297390.71	-	-	Аналитический	0.30	-
77	480134.24	1297389.96	-	-	Картометрический	5.00	-

1	2	3	4	5	6	7	8
78	479919.61	1297107.06	-	-	Аналитический	0.30	-
79	479886.71	1297103.21	-	-	Аналитический	0.30	-
80	479932.59	1297158.53	-	-	Аналитический	0.30	-
81	480035.97	1297302.82	-	-	Аналитический	0.30	-
82	480217.08	1297583.71	-	-	Аналитический	0.30	-
83	-	-	480287.67	1297686.16	Картометрический	5.00	-
84	480778.85	1297494.00	-	-	Картометрический	5.00	-
85	481161.69	1296909.38	-	-	Картометрический	5.00	-
86	-	-	480911.42	1296694.96	Картометрический	5.00	-
87	480892.25	1296678.53	-	-	Аналитический	0.30	-
88	-	-	480877.19	1296657.24	Картометрический	5.00	-
89	-	-	480805.03	1296697.33	Картометрический	5.00	-
90	-	-	480681.56	1296560.22	Картометрический	5.00	-
91	-	-	480766.78	1296501.11	Картометрический	5.00	-
58	480386.69	1295963.60	-	-	Аналитический	0.30	-
92	479483.99	1296748.58	-	-	Аналитический	0.30	-
93	-	-	479474.68	1296748.39	Картометрический	5.00	-
94	-	-	479524.80	1296859.41	Картометрический	5.00	-
95	479492.88	1296869.34	-	-	Аналитический	0.20	-
96	479363.09	1296927.20	-	-	Аналитический	0.20	-
97	479316.38	1296842.30	-	-	Аналитический	0.20	-
98	479313.19	1296838.37	-	-	Аналитический	0.20	-
99	479306.99	1296852.19	-	-	Аналитический	0.20	-
100	479297.37	1296863.57	-	-	Аналитический	0.20	-
101	479286.30	1296870.95	-	-	Аналитический	0.20	-
102	479277.78	1296877.93	-	-	Аналитический	0.20	-
103	479257.11	1296892.85	-	-	Аналитический	0.20	-
104	479248.70	1296898.92	-	-	Аналитический	0.20	-
105	479230.92	1296910.69	-	-	Аналитический	0.20	-
106	479227.00	1296913.19	-	-	Аналитический	0.20	-
107	479216.11	1296920.82	-	-	Аналитический	0.20	-
108	479192.27	1296939.80	-	-	Аналитический	0.20	-
109	479174.26	1296955.91	-	-	Аналитический	0.20	-
110	479164.26	1296967.08	-	-	Аналитический	0.20	-
111	479146.08	1296990.43	-	-	Аналитический	0.20	-
112	479130.00	1297011.78	-	-	Аналитический	0.20	-
113	479112.91	1297034.88	-	-	Аналитический	0.20	-
114	479101.60	1297049.70	-	-	Аналитический	0.20	-
115	479103.07	1297060.39	-	-	Аналитический	0.10	-
116	479152.37	1297050.70	-	-	Аналитический	0.30	-
117	479365.54	1297008.81	-	-	Аналитический	0.30	-
118	479473.82	1297014.84	-	-	Аналитический	0.30	-
119	479450.03	1296974.61	-	-	Аналитический	0.20	-
120	479495.39	1296948.06	-	-	Аналитический	0.20	-
121	479499.05	1296946.18	-	-	Аналитический	0.30	-
122	479538.41	1296922.66	-	-	Аналитический	0.30	-
123	479553.24	1296913.74	-	-	Аналитический	0.30	-

1	2	3	4	5	6	7	8
124	479571.12	1296902.98	-	-	Аналитический	0.30	-
125	-	-	479589.51	1296890.46	Картометрический	5.00	-
126	-	-	479503.71	1296729.60	Картометрический	5.00	-
92	479483.99	1296748.58	-	-	Аналитический	0.30	-
127	-	-	479834.92	1294598.99	Картометрический	5.00	-
128	479544.32	1295035.06	-	-	Картометрический	5.00	-
129	479463.28	1295189.88	-	-	Картометрический	5.00	-
130	479158.00	1295857.67	-	-	Картометрический	5.00	-
131	479064.14	1296033.25	-	-	Картометрический	5.00	-
132	479015.75	1295986.08	-	-	Картометрический	5.00	-
133	478915.89	1296050.57	-	-	Картометрический	5.00	-
134	478949.85	1296089.33	-	-	Картометрический	5.00	-
135	478906.74	1296141.83	-	-	Картометрический	5.00	-
136	478945.85	1296206.77	-	-	Картометрический	5.00	-
137	478914.58	1296251.63	-	-	Картометрический	5.00	-
138	478886.00	1296365.75	-	-	Картометрический	5.00	-
139	478687.35	1296324.40	-	-	Картометрический	5.00	-
140	478702.87	1296341.78	-	-	Аналитический	0.30	-
141	478705.66	1296371.50	-	-	Аналитический	0.30	-
142	478697.58	1296435.11	-	-	Аналитический	0.30	-
143	478682.41	1296497.55	-	-	Аналитический	0.30	-
144	478668.61	1296527.43	-	-	Аналитический	0.30	-
145	478649.16	1296529.31	-	-	Аналитический	0.30	-
146	478628.91	1296516.99	-	-	Аналитический	0.30	-
147	478618.34	1296479.13	-	-	Аналитический	0.30	-
148	478610.21	1296416.31	-	-	Аналитический	0.30	-
149	478594.08	1296400.77	-	-	Картометрический	5.00	-
150	478568.58	1296407.79	-	-	Картометрический	5.00	-
151	478562.88	1296450.96	-	-	Картометрический	5.00	-
152	478570.78	1296499.35	-	-	Картометрический	5.00	-
153	478584.89	1296571.57	-	-	Картометрический	5.00	-
154	478596.33	1296612.95	-	-	Картометрический	5.00	-
155	478607.78	1296681.63	-	-	Картометрический	5.00	-
156	478605.29	1296733.55	-	-	Картометрический	5.00	-
157	478496.67	1296627.06	-	-	Картометрический	5.00	-
158	478161.95	1297435.02	-	-	Картометрический	5.00	-
159	478046.91	1297936.21	-	-	Картометрический	5.00	-
160	478047.02	1297936.08	-	-	Аналитический	2.50	-
161	478092.49	1297865.37	-	-	Аналитический	2.50	-
162	478180.69	1297742.11	-	-	Аналитический	2.50	-
163	478202.34	1297679.30	-	-	Аналитический	2.50	-
164	478250.20	1297611.29	-	-	Аналитический	2.50	-
165	478279.93	1297627.23	-	-	Аналитический	2.50	-
166	478310.10	1297577.11	-	-	Аналитический	2.50	-
167	478356.37	1297526.87	-	-	Аналитический	2.50	-
168	478439.60	1297341.65	-	-	Аналитический	2.50	-
169	478544.33	1297208.50	-	-	Картометрический	1.00	-

1	2	3	4	5	6	7	8
170	478610.18	1297133.61	-	-	Картометрический	1.00	-
171	478707.15	1296918.76	-	-	Картометрический	1.00	-
172	478722.11	1296860.35	-	-	Картометрический	1.00	-
173	478754.62	1296787.90	-	-	Картометрический	1.00	-
174	478781.08	1296557.14	-	-	Картометрический	5.00	-
175	-	-	478791.03	1296530.53	Картометрический	5.00	-
176	-	-	478779.48	1296530.12	Аналитический	0.10	-
177	-	-	478782.18	1296523.25	Аналитический	0.10	-
178	-	-	478798.85	1296507.67	Аналитический	0.10	-
179	-	-	478799.57	1296507.71	Картометрический	5.00	-
180	478814.85	1296466.87	-	-	Картометрический	5.00	-
181	479001.98	1296379.98	-	-	Картометрический	5.00	-
182	479121.71	1296289.56	-	-	Картометрический	5.00	-
183	479012.92	1296168.89	-	-	Аналитический	0.10	-
184	479026.92	1296158.21	-	-	Аналитический	0.10	-
185	479130.35	1296279.92	-	-	Картометрический	5.00	-
186	479340.00	1296075.15	-	-	Аналитический	0.30	-
187	479352.23	1296066.39	-	-	Аналитический	0.30	-
188	479520.65	1296018.41	-	-	Картометрический	5.00	-
189	479505.46	1295965.25	-	-	Аналитический	2.50	-
190	479530.65	1295849.46	-	-	Аналитический	2.50	-
191	479505.63	1295747.50	-	-	Аналитический	0.20	-
192	479575.79	1295534.23	-	-	Аналитический	2.50	-
193	479620.58	1295466.51	-	-	Аналитический	2.50	-
194	479637.45	1295432.68	-	-	Аналитический	2.50	-
195	479643.31	1295397.18	-	-	Аналитический	2.50	-
196	479630.54	1295360.91	-	-	Аналитический	2.50	-
197	479623.69	1295344.48	-	-	Картометрический	1.00	-
198	479630.68	1295331.13	-	-	Картометрический	1.00	-
199	479850.66	1294835.65	-	-	Аналитический	2.50	-
200	479900.53	1294803.21	-	-	Аналитический	2.50	-
201	479976.01	1294800.67	-	-	Аналитический	2.50	-
202	479987.85	1294796.42	-	-	Аналитический	2.50	-
203	479975.78	1294789.21	-	-	Картометрический	1.00	-
204	479990.24	1294752.02	-	-	Картометрический	1.00	-
205	479923.89	1294713.46	-	-	Аналитический	0.10	-
206	-	-	479883.54	1294715.74	Аналитический	0.10	-
207	-	-	479835.14	1294599.50	Аналитический	0.10	-
127	-	-	479834.92	1294598.99	Картометрический	5.00	-
208	-	-	480269.46	1295582.12	Аналитический	0.10	-
209	-	-	480211.63	1295684.39	Картометрический	1.00	-
210	-	-	480148.43	1295656.49	Картометрический	1.00	-
211	-	-	480015.70	1295858.65	Аналитический	0.10	-
212	-	-	480027.94	1295869.62	Аналитический	0.10	-
213	-	-	480046.87	1295879.18	Аналитический	0.10	-
214	-	-	480100.65	1295906.35	Аналитический	0.10	-
215	-	-	480121.99	1295917.13	Аналитический	0.10	-

1	2	3	4	5	6	7	8
216	-	-	480131.24	1295921.81	Аналитический	0.10	-
217	-	-	480166.69	1295926.88	Аналитический	0.10	-
218	-	-	480188.97	1295906.10	Аналитический	0.10	-
219	-	-	480204.35	1295876.94	Аналитический	0.10	-
220	-	-	480207.82	1295870.37	Аналитический	0.10	-
221	-	-	480203.74	1295852.96	Аналитический	0.10	-
222	-	-	480221.73	1295805.00	Аналитический	0.10	-
223	-	-	480224.01	1295788.06	Аналитический	0.10	-
224	-	-	480227.20	1295764.38	Аналитический	0.10	-
225	-	-	480232.28	1295739.00	Аналитический	0.10	-
226	-	-	480246.24	1295720.54	Аналитический	0.10	-
227	-	-	480253.18	1295710.67	Аналитический	0.10	-
228	-	-	480261.07	1295699.45	Аналитический	0.10	-
229	-	-	480280.07	1295664.00	Аналитический	0.10	-
208	-	-	480269.46	1295582.12	Аналитический	0.10	-
230	-	-	480085.17	1295772.78	Аналитический	0.10	-
231	-	-	480103.66	1295783.48	Аналитический	0.10	-
232	-	-	480067.22	1295841.35	Аналитический	0.10	-
233	-	-	480048.53	1295830.61	Аналитический	0.10	-
230	-	-	480085.17	1295772.78	Аналитический	0.10	-
3.Сведения о характерных точках части (частей) границы объекта							
Часть №							
-	-	-	-	-	-	-	-

».

Приложение № 8
к приказу министерства
архитектуры и градостроительства
Воронежской области
от 21.02.2025 № 45-01-04/68

«ГРАФИЧЕСКОЕ ОПИСАНИЕ

местоположения границ

Зона туристической и санаторно-курортной деятельности
села Каменно-Верховка – Р2/1

(наименование объекта, местоположение границ которого описано (далее - объект))

Раздел 1

Сведения об объекте		
№ п/п	Характеристики объекта	Описание характеристик
1	2	3
1	Местоположение объекта	Воронежская область, Каширский муниципальный район, Каменно-Верховское сельское поселение, село Каменно-Верховка
2	Площадь объекта \pm величина погрешности определения площади ($P \pm \Delta P$)	-
3	Иные характеристики объекта	-

Раздел 2

Сведения о местоположении границ объекта					
1. Система координат: -					
2. Сведения о характерных точках границ объекта					
Обозначение характерных точек границ	Координаты, м		Метод определения координат характерной точки	Средняя квадратическая погрешность положения характерной точки (Mt), м	Описание обозначения точки на местности (при наличии)
	X	Y			
1	2	3	4	5	6
-	-	-	-	-	-
3. Сведения о характерных точках части (частей) границы объекта					
Обозначение характерных точек части границы	Координаты, м		Метод определения координат характерной точки	Средняя квадратическая погрешность положения характерной точки (Mt), м	Описание обозначения точки на местности (при наличии)
	X	Y			
1	2	3	4	5	6
Часть №					
-	-	-	-	-	-

Раздел 3

Сведения о местоположении измененных (уточненных) границ объекта							
1. Система координат: МСК - 36, зона 1							
2. Сведения о характерных точках границ объекта							
Обозначение характерных точек границ	Существующие координаты, м		Измененные (уточненные) координаты, м		Метод определения координат характерной точки	Средняя квадратическая погрешность положения характерной точки (Mt), м	Описание обозначения точки на местности (при наличии)
	X	Y	X	Y			
1	2	3	4	5	6	7	8
1	479959.24	1294575.50	-	-	Картометрический	1.00	-
2	-	-	480096.67	1294419.63	Картометрический	1.00	-
3	-	-	480090.59	1294411.36	Картометрический	1.00	-
4	-	-	479892.34	1294512.82	Картометрический	1.00	-
5	-	-	479834.92	1294598.99	Аналитический	0.10	-
6	-	-	479835.14	1294599.50	Картометрический	1.00	-
7	-	-	479883.54	1294715.74	Картометрический	1.00	-
8	479923.89	1294713.46	-	-	Аналитический	0.10	-
9	-	-	479990.24	1294752.02	Картометрический	1.00	-
10	-	-	480083.14	1294805.97	Картометрический	1.00	-
11	-	-	480093.81	1294771.84	Картометрический	1.00	-
12	-	-	480070.64	1294747.45	Аналитический	0.10	-
13	-	-	480054.92	1294768.50	Аналитический	0.10	-
14	-	-	480017.36	1294745.28	Аналитический	0.10	-
15	-	-	480032.85	1294722.63	Аналитический	0.10	-
16	-	-	480013.21	1294699.15	Картометрический	1.00	-
17	-	-	480004.35	1294692.72	аналитический	0.10	-
18	-	-	479981.73	1294674.14	аналитический	0.10	-
19	-	-	479971.31	1294680.63	аналитический	0.10	-
20	-	-	479955.17	1294668.78	аналитический	0.10	-
21	-	-	479952.66	1294667.90	аналитический	0.10	-
22	479959.08	1294657.72	-	-	Аналитический	0.10	-
23	479985.42	1294628.51	-	-	Аналитический	0.10	-
24	479984.91	1294624.20	-	-	Аналитический	0.10	-
25	479993.90	1294613.70	-	-	Аналитический	0.10	-
26	479991.64	1294611.13	-	-	Аналитический	0.10	-
27	479993.73	1294608.42	-	-	Аналитический	0.10	-
28	479995.17	1294607.11	-	-	Аналитический	0.20	-
29	479964.80	1294580.44	-	-	Аналитический	0.20	-
1	479959.24	1294575.50	-	-	Картометрический	1.00	-
30	-	-	480269.06	1294348.20	Аналитический	0.10	-
31	-	-	480191.85	1294370.91	Аналитический	0.10	-
32	-	-	480205.30	1294383.00	Аналитический	0.10	-
33	-	-	480227.86	1294360.60	Аналитический	0.10	-

1	2	3	4	5	6	7	8
34	-	-	480266.22	1294389.48	Аналитический	0.10	-
35	-	-	480288.14	1294365.43	Аналитический	0.10	-
30	-	-	480269.06	1294348.20	Аналитический	0.10	-
3.Сведения о характерных точках части (частей) границы объекта							
Часть №							
-	-	-	-	-	-	-	-

».

Приложение № 9
к приказу министерства
архитектуры и градостроительства
Воронежской области
от 21.02.2025 № 45-01-04/68

«ГРАФИЧЕСКОЕ ОПИСАНИЕ
местоположения границ

Зона ритуальных объектов села Каменно-Верховка – СН1/1

(наименование объекта, местоположение границ которого описано (далее - объект))

Раздел 1

Сведения об объекте		
№ п/п	Характеристики объекта	Описание характеристик
1	2	3
1	Местоположение объекта	Воронежская область, Каширский муниципальный район, Каменно-Верховское сельское поселение, село Каменно-Верховка
2	Площадь объекта ± величина погрешности определения площади ($P \pm \text{Дельта } P$)	-
3	Иные характеристики объекта	-

Раздел 2

Сведения о местоположении границ объекта					
1. Система координат: -					
2. Сведения о характерных точках границ объекта					
Обозначение характерных точек границ	Координаты, м		Метод определения координат характерной точки	Средняя квадратическая погрешность положения характерной точки (Mt), м	Описание обозначения точки на местности (при наличии)
	X	Y			
1	2	3	4	5	6
-	-	-	-	-	-
3. Сведения о характерных точках части (частей) границы объекта					
Обозначение характерных точек части границы	Координаты, м		Метод определения координат характерной точки	Средняя квадратическая погрешность положения характерной точки (Mt), м	Описание обозначения точки на местности (при наличии)
	X	Y			
1	2	3	4	5	6
Часть №					
-	-	-	-	-	-

Раздел 3

Сведения о местоположении измененных (уточненных) границ объекта							
1. Система координат: МСК - 36, зона 1							
2. Сведения о характерных точках границ объекта							
Обозначение характерных точек границ	Существующие координаты, м		Измененные (уточненные) координаты, м		Метод определения координат характерной точки	Средняя квадратическая погрешность положения характерной точки (Mt), м	Описание обозначения точки на местности (при наличии)
	X	Y	X	Y			
1	2	3	4	5	6	7	8
1	479440.26	1296739.83	-	-	Аналитический	0.20	-
2	479380.50	1296764.87	-	-	Аналитический	0.20	-
3	479391.09	1296790.82	-	-	Аналитический	0.20	-
4	479363.21	1296807.66	-	-	Аналитический	0.20	-
5	479316.38	1296842.30	-	-	Аналитический	0.20	-
6	479363.09	1296927.20	-	-	Аналитический	0.20	-
7	479492.88	1296869.34	-	-	Аналитический	0.20	-
8	-	-	479524.80	1296859.41	Аналитический	0.20	-
9	-	-	479474.68	1296748.39	Аналитический	0.20	-
10	479450.82	1296748.00	-	-	Аналитический	0.20	-
1	479440.26	1296739.83	-	-	Аналитический	0.20	-
11	-	-	480766.78	1296501.11	Картометрический	1.00	-
12	-	-	480681.56	1296560.22	Картометрический	1.00	-
13	-	-	480805.03	1296697.33	Картометрический	1.00	-
14	-	-	480877.19	1296657.24	Картометрический	1.00	-
11	-	-	480766.78	1296501.11	Картометрический	1.00	-
3. Сведения о характерных точках части (частей) границы объекта							
Часть №							
-	-	-	-	-	-	-	-

».

Приложение № 10
к приказу министерства
архитектуры и градостроительства
Воронежской области
от 21.02.2025 № 45-01-04/68

«ГРАФИЧЕСКОЕ ОПИСАНИЕ
местоположения границ

Зона садоводства и огородничества села Каменно-Верховка - СО1/1
(наименование объекта, местоположение границ которого описано (далее - объект))

Раздел 1

Сведения об объекте		
№ п/п	Характеристики объекта	Описание характеристик
1	2	3
1	Местоположение объекта	Воронежская область, Каширский муниципальный район, Каменно-Верховское сельское поселение, село Каменно-Верховка
2	Площадь объекта \pm величина погрешности определения площади ($P \pm \text{Дельта } P$)	-
3	Иные характеристики объекта	-

Раздел 2

Сведения о местоположении границ объекта					
1. Система координат: -					
2. Сведения о характерных точках границ объекта					
Обозначение характерных точек границ	Координаты, м		Метод определения координат характерной точки	Средняя квадратическая погрешность положения характерной точки (Mt), м	Описание обозначения точки на местности (при наличии)
	X	Y			
1	2	3	4	5	6
-	-	-	-	-	-
3. Сведения о характерных точках части (частей) границы объекта					
Обозначение характерных точек части границы	Координаты, м		Метод определения координат характерной точки	Средняя квадратическая погрешность положения характерной точки (Mt), м	Описание обозначения точки на местности (при наличии)
	X	Y			
1	2	3	4	5	6
Часть №					
-	-	-	-	-	-

Раздел 3

Сведения о местоположении измененных (уточненных) границ объекта							
1. Система координат: МСК - 36, зона 1							
2. Сведения о характерных точках границ объекта							
Обозначение характерных точек границ	Существующие координаты, м		Измененные (уточненные) координаты, м		Метод определения координат характерной точки	Средняя квадратическая погрешность положения характерной точки (Mt), м	Описание обозначения точки на местности (при наличии)
	X	Y	X	Y			
1	2	3	4	5	6	7	8
1	480700.21	1294354.37	-	-	Картометрический	1.00	-
2	480677.54	1294380.87	-	-	Аналитический	0.10	-
3	480675.71	1294381.05	-	-	Аналитический	0.10	-
4	480662.73	1294397.38	-	-	Аналитический	0.10	-
5	480641.52	1294375.39	-	-	Картометрический	1.00	-
6	480639.00	1294372.00	-	-	Картометрический	1.00	-
7	480614.40	1294402.00	-	-	Аналитический	0.10	-
8	480613.08	1294404.46	-	-	Аналитический	0.10	-
9	480607.91	1294410.62	-	-	Аналитический	0.10	-
10	480596.62	1294424.19	-	-	Аналитический	0.10	-
11	480585.86	1294435.09	-	-	Аналитический	0.10	-
12	480568.04	1294416.33	-	-	Аналитический	0.10	-
13	480549.31	1294396.61	-	-	Картометрический	1.00	-
14	480432.36	1294300.17	-	-	Аналитический	0.10	-
15	480287.99	1294342.63	-	-	Картометрический	1.00	-
16	-	-	480269.06	1294348.20	Картометрический	1.00	-
17	480288.14	1294365.43	-	-	Аналитический	0.10	-
18	480266.22	1294389.48	-	-	Аналитический	0.10	-
19	480227.86	1294360.60	-	-	Аналитический	0.10	-
20	480205.30	1294383.00	-	-	Аналитический	0.10	-
21	480191.85	1294370.91	-	-	Аналитический	0.10	-
22	480139.59	1294386.28	-	-	Картометрический	1.00	-
23	-	-	480090.59	1294411.36	Картометрический	1.00	-
24	480096.67	1294419.63	-	-	Картометрический	1.00	-
25	479959.24	1294575.50	-	-	Картометрический	1.00	-
26	479964.80	1294580.44	-	-	Картометрический	1.00	-
27	479995.17	1294607.11	-	-	Картометрический	1.00	-
28	479993.73	1294608.42	-	-	Аналитический	0.10	-
29	479991.64	1294611.13	-	-	Аналитический	0.10	-
30	479993.90	1294613.70	-	-	Аналитический	0.10	-
31	479984.91	1294624.20	-	-	Аналитический	0.10	-
32	479985.42	1294628.51	-	-	Аналитический	0.10	-
33	479959.08	1294657.72	-	-	Аналитический	0.10	-
34	-	-	479952.66	1294667.90	Аналитический	0.10	-
35	-	-	479955.17	1294668.78	Аналитический	0.10	-

1	2	3	4	5	6	7	8
36	-	-	479971.31	1294680.63	Аналитический	0.10	-
37	-	-	479981.73	1294674.14	Аналитический	0.10	-
38	-	-	480004.35	1294692.72	Аналитический	0.10	-
39	-	-	480013.21	1294699.15	Картометрический	1.00	-
40	-	-	480032.85	1294722.63	Аналитический	0.10	-
41	-	-	480017.36	1294745.28	Аналитический	0.10	-
42	-	-	480054.92	1294768.50	Аналитический	0.10	-
43	-	-	480070.64	1294747.45	Аналитический	0.10	-
44	-	-	480093.81	1294771.84	Картометрический	1.00	-
45	-	-	480108.88	1294759.25	Картометрический	1.00	-
46	-	-	480113.86	1294755.09	Картометрический	1.00	-
47	-	-	480139.36	1294785.45	Картометрический	1.00	-
48	-	-	480175.16	1294819.38	Аналитический	0.10	-
49	-	-	480168.24	1294828.36	Аналитический	0.10	-
50	-	-	480163.82	1294843.71	Аналитический	0.10	-
51	480166.08	1294854.19	-	-	Аналитический	0.10	-
52	480185.31	1294884.18	-	-	Аналитический	0.10	-
53	480195.49	1294897.76	-	-	Аналитический	0.10	-
54	480208.24	1294916.95	-	-	Аналитический	0.10	-
55	480224.81	1294934.79	-	-	Аналитический	0.10	-
56	480426.98	1295129.13	-	-	Картометрический	1.00	-
57	480748.96	1294768.64	-	-	Аналитический	0.10	-
58	480779.11	1294744.71	-	-	Аналитический	0.10	-
59	480787.23	1294736.50	-	-	Аналитический	0.10	-
60	480804.25	1294717.78	-	-	Аналитический	0.10	-
61	480846.89	1294671.64	-	-	Аналитический	0.10	-
62	480859.83	1294657.88	-	-	Аналитический	0.10	-
63	480841.91	1294639.38	-	-	Картометрический	1.00	-
64	480829.62	1294608.15	-	-	Аналитический	0.10	-
65	480825.43	1294557.68	-	-	Аналитический	0.10	-
66	480827.84	1294541.05	-	-	Аналитический	0.10	-
67	480826.14	1294510.71	-	-	Аналитический	0.10	-
68	480814.76	1294464.99	-	-	Аналитический	0.10	-
69	480792.93	1294443.39	-	-	Аналитический	0.10	-
70	480767.66	1294416.77	-	-	Картометрический	1.00	-
71	480749.56	1294393.29	-	-	Аналитический	0.10	-
72	480731.05	1294373.37	-	-	Аналитический	0.10	-
1	480700.21	1294354.37	-	-	Картометрический	1.00	-
73	480312.85	1294642.59	-	-	Картометрический	1.00	-
74	480259.22	1294714.32	-	-	Картометрический	1.00	-
75	480239.97	1294699.86	-	-	Картометрический	1.00	-
76	480218.66	1294690.41	-	-	Картометрический	1.00	-
77	480207.49	1294682.85	-	-	Картометрический	1.00	-
78	480206.22	1294682.00	-	-	Картометрический	1.00	-
79	480192.59	1294672.91	-	-	Картометрический	1.00	-
80	480198.95	1294662.65	-	-	Картометрический	1.00	-
81	480182.69	1294646.95	-	-	Картометрический	1.00	-
82	480158.60	1294625.77	-	-	Картометрический	1.00	-
83	480180.27	1294599.12	-	-	Картометрический	1.00	-
84	480183.82	1294595.15	-	-	Аналитический	0.10	-

1	2	3	4	5	6	7	8
85	480192.67	1294602.21	-	-	Аналитический	0.10	-
86	480197.06	1294605.80	-	-	Аналитический	0.10	-
87	480199.26	1294607.37	-	-	Аналитический	0.10	-
88	480210.18	1294613.02	-	-	Аналитический	0.10	-
89	480237.68	1294635.80	-	-	Картометрический	1.00	-
90	480242.84	1294627.04	-	-	Картометрический	1.00	-
91	480249.76	1294630.81	-	-	Картометрический	1.00	-
92	480257.13	1294621.36	-	-	Картометрический	1.00	-
93	480280.06	1294639.08	-	-	Картометрический	1.00	-
94	480289.64	1294625.48	-	-	Картометрический	1.00	-
73	480312.85	1294642.59	-	-	Картометрический	1.00	-

3. Сведения о характерных точках части (частей) границы объекта

Часть №							
-	-	-	-	-	-	-	-

».

Приложение № 11
к приказу министерства
архитектуры и градостроительства
Воронежской области
от 21.02.2025 № 45-01-04/68

«ГРАФИЧЕСКОЕ ОПИСАНИЕ
местоположения границ

Зона улиц, дорог, инженерной и транспортной инфраструктуры
за границами населенного пункта - ИТ1

(наименование объекта, местоположение границ которого описано (далее - объект)

Раздел 1

Сведения об объекте		
№ п/п	Характеристики объекта	Описание характеристик
1	2	3
1	Местоположение объекта	Воронежская область, Каширский муниципальный район, Каменно-Верховское сельское поселение
2	Площадь объекта \pm величина погрешности определения площади ($P \pm \text{Дельта } P$)	-
3	Иные характеристики объекта	-

Раздел 2

Сведения о местоположении границ объекта					
1. Система координат: -					
2. Сведения о характерных точках границ объекта					
Обозначение характерных точек границ	Координаты, м		Метод определения координат характерной точки	Средняя квадратическая погрешность положения характерной точки (Mt), м	Описание обозначения точки на местности (при наличии)
	X	Y			
1	2	3	4	5	6
-	-	-	-	-	-
3. Сведения о характерных точках части (частей) границы объекта					
Обозначение характерных точек части границы	Координаты, м		Метод определения координат характерной точки	Средняя квадратическая погрешность положения характерной точки (Mt), м	Описание обозначения точки на местности (при наличии)
	X	Y			
1	2	3	4	5	6
Часть №					
-	-	-	-	-	-

Раздел 3

Сведения о местоположении измененных (уточненных) границ объекта							
1. Система координат: МСК - 36, зона 1							
2. Сведения о характерных точках границ объекта							
Обозначение характерных точек границ	Существующие координаты, м		Измененные (уточненные) координаты, м		Метод определения координат характерной точки	Средняя квадратическая погрешность положения характерной точки (Mt), м	Описание обозначения точки на местности (при наличии)
	X	Y	X	Y			
1	2	3	4	5	6	7	8
1	481194.56	1294643.11	-	-	Аналитический	0.30	-
2	481158.37	1294612.65	-	-	Аналитический	0.30	-
3	481136.84	1294638.21	-	-	Аналитический	0.30	-
4	481026.01	1294544.57	-	-	Аналитический	0.30	-
5	480796.18	1294815.86	-	-	Аналитический	0.30	-
6	480852.39	1294863.64	-	-	Аналитический	0.30	-
7	480897.23	1294809.85	-	-	Аналитический	0.30	-
8	480937.27	1294843.22	-	-	Аналитический	0.30	-
9	480809.54	1294888.25	-	-	Аналитический	0.30	-
10	480677.68	1295046.02	-	-	Аналитический	0.30	-
11	480723.71	1295084.51	-	-	Аналитический	0.30	-
12	480844.23	1294940.34	-	-	Аналитический	0.30	-
13	480989.46	1294888.19	-	-	Аналитический	0.30	-
14	480995.00	1294893.24	-	-	Аналитический	0.30	-
15	481094.55	1294785.58	-	-	Аналитический	0.30	-
16	-	-	481170.71	1294703.21	Аналитический	0.30	-
17	-	-	481169.94	1294693.43	Аналитический	0.30	-
18	-	-	481204.61	1294651.57	Аналитический	0.30	-
1	481194.56	1294643.11	-	-	Аналитический	0.30	-
19	483338.80	1302182.34	-	-	Картометрический	5.00	-
20	483319.03	1302171.06	-	-	Картометрический	5.00	-
21	483312.07	1302167.41	-	-	Аналитический	0.30	-
22	483250.60	1302129.95	-	-	Аналитический	0.30	-
23	483171.22	1302081.57	-	-	Аналитический	0.30	-
24	483085.34	1302029.23	-	-	Аналитический	2.50	-
25	483020.17	1301988.98	-	-	Аналитический	2.50	-
26	482970.82	1301956.35	-	-	Аналитический	2.50	-
27	482902.27	1301907.00	-	-	Аналитический	2.50	-
28	482830.16	1301849.45	-	-	Аналитический	2.50	-
29	482793.89	1301820.04	-	-	Аналитический	2.50	-
30	482758.16	1301790.33	-	-	Аналитический	2.50	-
31	482714.74	1301751.78	-	-	Аналитический	2.50	-
32	482672.68	1301717.27	-	-	Аналитический	2.50	-
33	482630.27	1301694.07	-	-	Аналитический	2.50	-

1	2	3	4	5	6	7	8
34	482606.50	1301681.07	-	-	Картометрический	5.00	-
35	482593.95	1301676.07	-	-	Картометрический	5.00	-
36	482587.25	1301671.66	-	-	Картометрический	5.00	-
37	482585.00	1301667.11	-	-	Аналитический	0.50	-
38	482645.22	1301585.20	-	-	Аналитический	0.50	-
39	482650.54	1301569.70	-	-	Аналитический	0.50	-
40	482651.83	1301539.20	-	-	Аналитический	0.50	-
41	482647.13	1301487.49	-	-	Аналитический	0.50	-
42	482640.29	1301441.16	-	-	Аналитический	0.50	-
43	482642.52	1301330.78	-	-	Аналитический	0.50	-
44	482651.83	1301249.70	-	-	Аналитический	0.50	-
45	482643.13	1301213.50	-	-	Аналитический	0.50	-
46	482624.86	1301179.24	-	-	Аналитический	0.50	-
47	482555.58	1301103.76	-	-	Аналитический	0.50	-
48	482488.85	1301072.67	-	-	Аналитический	0.50	-
49	482469.01	1301050.92	-	-	Аналитический	0.50	-
50	482458.86	1301017.27	-	-	Аналитический	0.50	-
51	482450.37	1300944.03	-	-	Аналитический	0.50	-
52	482430.93	1300868.89	-	-	Аналитический	0.50	-
53	482390.53	1300798.23	-	-	Аналитический	0.50	-
54	482336.31	1300734.93	-	-	Аналитический	0.50	-
55	482281.99	1300698.53	-	-	Аналитический	0.50	-
56	482204.82	1300575.33	-	-	Аналитический	0.50	-
57	482122.72	1300466.99	-	-	Аналитический	0.50	-
58	482052.67	1300317.33	-	-	Аналитический	0.50	-
59	481993.78	1300198.88	-	-	Аналитический	0.50	-
60	481982.43	1300159.17	-	-	Аналитический	0.50	-
61	481950.08	1300101.13	-	-	Аналитический	0.50	-
62	481907.16	1299971.62	-	-	Аналитический	0.50	-
63	481864.97	1299854.64	-	-	Аналитический	0.50	-
64	481863.50	1299767.93	-	-	Аналитический	0.50	-
65	481852.80	1299734.80	-	-	Аналитический	0.50	-
66	481829.56	1299702.18	-	-	Аналитический	0.50	-
67	481749.34	1299628.06	-	-	Аналитический	0.50	-
68	481709.34	1299602.86	-	-	Аналитический	0.50	-
69	481674.80	1299570.85	-	-	Аналитический	0.50	-
70	481626.51	1299497.52	-	-	Аналитический	0.50	-
71	481605.80	1299428.99	-	-	Аналитический	0.50	-
72	481578.38	1299386.56	-	-	Аналитический	0.50	-
73	481466.23	1299288.02	-	-	Аналитический	0.50	-
74	481397.11	1299217.66	-	-	Аналитический	0.50	-
75	481332.01	1299141.50	-	-	Аналитический	0.50	-
76	481260.31	1299026.11	-	-	Аналитический	0.50	-
77	481169.60	1298890.92	-	-	Аналитический	0.50	-
78	481055.95	1298783.37	-	-	Аналитический	0.50	-
79	481002.80	1298706.84	-	-	Аналитический	0.50	-
80	480959.72	1298627.33	-	-	Аналитический	0.50	-
81	480885.58	1298510.53	-	-	Аналитический	0.50	-

1	2	3	4	5	6	7	8
82	480805.89	1298448.38	-	-	Аналитический	0.50	-
83	480772.14	1298407.20	-	-	Аналитический	0.50	-
84	480750.84	1298365.74	-	-	Аналитический	0.50	-
85	480723.81	1298275.70	-	-	Аналитический	0.50	-
86	480654.82	1298131.64	-	-	Аналитический	0.50	-
87	480620.49	1298055.29	-	-	Аналитический	0.50	-
88	480599.87	1298031.69	-	-	Аналитический	0.50	-
89	480581.08	1298016.80	-	-	Аналитический	0.50	-
90	480538.41	1297989.81	-	-	Аналитический	0.50	-
91	480523.15	1297976.64	-	-	Аналитический	0.50	-
92	480466.81	1297915.08	-	-	Аналитический	0.50	-
93	480304.09	1297710.01	-	-	Аналитический	0.50	-
94	480287.67	1297686.16	-	-	Аналитический	0.50	-
95	480271.46	1297692.49	-	-	Аналитический	0.50	-
96	480289.24	1297718.52	-	-	Аналитический	0.50	-
97	480460.14	1297934.71	-	-	Аналитический	0.50	-
98	480517.33	1297998.10	-	-	Аналитический	0.50	-
99	480585.31	1298044.31	-	-	Аналитический	0.50	-
100	480606.73	1298070.66	-	-	Аналитический	0.50	-
101	480638.55	1298137.47	-	-	Аналитический	0.50	-
102	480709.87	1298282.83	-	-	Аналитический	0.50	-
103	480741.45	1298376.96	-	-	Аналитический	0.50	-
104	480760.93	1298415.47	-	-	Аналитический	0.50	-
105	480792.99	1298455.32	-	-	Аналитический	0.50	-
106	480830.15	1298482.36	-	-	Аналитический	0.50	-
107	480879.76	1298527.44	-	-	Аналитический	0.50	-
108	480946.75	1298640.84	-	-	Аналитический	0.50	-
109	480988.13	1298718.53	-	-	Аналитический	0.50	-
110	481043.21	1298792.26	-	-	Аналитический	0.50	-
111	481154.46	1298908.88	-	-	Аналитический	0.50	-
112	481244.19	1299037.80	-	-	Аналитический	0.50	-
113	481308.31	1299142.33	-	-	Аналитический	0.50	-
114	481379.72	1299226.95	-	-	Аналитический	0.50	-
115	481454.47	1299295.60	-	-	Аналитический	0.50	-
116	481568.27	1299395.47	-	-	Аналитический	0.50	-
117	481592.49	1299436.76	-	-	Аналитический	0.50	-
118	481618.01	1299506.50	-	-	Аналитический	0.50	-
119	481663.59	1299576.14	-	-	Аналитический	0.50	-
120	481703.47	1299613.26	-	-	Аналитический	0.50	-
121	481739.55	1299635.55	-	-	Аналитический	0.50	-
122	481819.69	1299712.04	-	-	Аналитический	0.50	-
123	481839.21	1299738.17	-	-	Аналитический	0.50	-
124	481849.66	1299770.40	-	-	Аналитический	0.50	-
125	481849.55	1299856.43	-	-	Аналитический	0.50	-
126	481891.48	1299975.80	-	-	Аналитический	0.50	-
127	481937.89	1300115.00	-	-	Аналитический	0.50	-
128	481955.26	1300138.72	-	-	Аналитический	0.50	-
129	481981.70	1300204.98	-	-	Аналитический	0.50	-

1	2	3	4	5	6	7	8
130	482038.92	1300322.08	-	-	Аналитический	0.50	-
131	482114.76	1300480.56	-	-	Аналитический	0.50	-
132	482192.41	1300581.62	-	-	Аналитический	0.50	-
133	482273.26	1300710.72	-	-	Аналитический	0.50	-
134	482325.22	1300744.57	-	-	Аналитический	0.50	-
135	482379.99	1300807.97	-	-	Аналитический	0.50	-
136	482418.12	1300874.76	-	-	Аналитический	0.50	-
137	482438.30	1300942.35	-	-	Аналитический	0.50	-
138	482446.02	1301018.58	-	-	Аналитический	0.50	-
139	482459.12	1301057.75	-	-	Аналитический	0.50	-
140	482481.65	1301083.30	-	-	Аналитический	0.50	-
141	482548.92	1301114.22	-	-	Аналитический	0.50	-
142	482615.25	1301185.46	-	-	Аналитический	0.50	-
143	482631.99	1301217.07	-	-	Аналитический	0.50	-
144	482640.09	1301249.46	-	-	Аналитический	0.50	-
145	482630.39	1301325.98	-	-	Аналитический	0.50	-
146	482626.25	1301441.93	-	-	Аналитический	0.50	-
147	482632.74	1301490.59	-	-	Аналитический	0.50	-
148	482636.64	1301537.55	-	-	Аналитический	0.50	-
149	482637.12	1301567.42	-	-	Аналитический	0.50	-
150	482632.10	1301578.28	-	-	Аналитический	0.50	-
151	482570.51	1301658.13	-	-	Картометрический	5.00	-
152	482565.96	1301658.56	-	-	Картометрический	5.00	-
153	482560.68	1301658.24	-	-	Картометрический	5.00	-
154	482547.28	1301651.06	-	-	Картометрический	5.00	-
155	482490.11	1301609.66	-	-	Картометрический	5.00	-
156	482417.91	1301558.33	-	-	Картометрический	5.00	-
157	482344.85	1301505.36	-	-	Картометрический	5.00	-
158	482266.02	1301448.21	-	-	Картометрический	5.00	-
159	482192.03	1301394.57	-	-	Картометрический	5.00	-
160	482087.13	1301322.67	-	-	Картометрический	5.00	-
161	482016.18	1301276.11	-	-	Картометрический	5.00	-
162	481916.40	1301212.66	-	-	Картометрический	5.00	-
163	481843.25	1301165.32	-	-	Картометрический	5.00	-
164	481756.42	1301109.70	-	-	Картометрический	5.00	-
165	481743.78	1301099.82	-	-	Картометрический	5.00	-
166	481738.29	1301090.74	-	-	Картометрический	5.00	-
167	481724.74	1301082.86	-	-	Картометрический	5.00	-
168	481716.01	1301080.27	-	-	Картометрический	5.00	-
169	481658.58	1301047.18	-	-	Картометрический	5.00	-
170	481608.29	1301015.02	-	-	Картометрический	5.00	-
171	481520.09	1300959.83	-	-	Картометрический	5.00	-
172	481466.84	1300926.50	-	-	Картометрический	5.00	-
173	481460.68	1300922.27	-	-	Картометрический	5.00	-
174	481457.68	1300920.14	-	-	Картометрический	5.00	-
175	481453.79	1300911.84	-	-	Картометрический	5.00	-
176	481452.24	1300905.88	-	-	Картометрический	5.00	-
177	481423.42	1300890.47	-	-	Картометрический	5.00	-

1	2	3	4	5	6	7	8
178	-	-	481421.02	1300891.58	Картометрический	5.00	-
179	-	-	481423.18	1300900.81	Картометрический	5.00	-
180	481413.27	1300893.84	-	-	Аналитический	0.30	-
181	481320.25	1300837.14	-	-	Аналитический	0.30	-
182	481255.88	1300794.71	-	-	Аналитический	0.30	-
183	481192.12	1300752.69	-	-	Аналитический	0.30	-
184	481131.60	1300708.55	-	-	Аналитический	0.30	-
185	481042.95	1300637.37	-	-	Аналитический	0.30	-
186	480980.75	1300583.63	-	-	Аналитический	0.30	-
187	480909.13	1300519.48	-	-	Аналитический	0.30	-
188	480860.53	1300469.66	-	-	Аналитический	0.30	-
189	480818.78	1300426.87	-	-	Аналитический	0.30	-
190	480750.78	1300350.36	-	-	Аналитический	0.30	-
191	480718.38	1300313.40	-	-	Аналитический	0.30	-
192	480671.14	1300255.58	-	-	Аналитический	0.30	-
193	480635.64	1300212.13	-	-	Аналитический	0.30	-
194	-	-	480635.47	1300210.97	Аналитический	0.30	-
195	480605.30	1300173.05	-	-	Аналитический	0.30	-
196	480554.88	1300111.57	-	-	Аналитический	0.30	-
197	480515.83	1300063.96	-	-	Аналитический	0.30	-
198	480472.72	1300010.22	-	-	Аналитический	0.30	-
199	480425.95	1299951.92	-	-	Аналитический	0.30	-
200	480397.78	1299916.80	-	-	Аналитический	0.30	-
201	480358.14	1299868.30	-	-	Аналитический	0.30	-
202	480297.88	1299794.58	-	-	Аналитический	0.30	-
203	480232.22	1299714.25	-	-	Аналитический	0.30	-
204	480169.47	1299637.48	-	-	Аналитический	0.30	-
205	-	-	480129.32	1299590.03	Аналитический	0.30	-
206	480105.65	1299559.41	-	-	Аналитический	0.30	-
207	480042.57	1299482.25	-	-	Аналитический	0.30	-
208	479976.02	1299400.82	-	-	Аналитический	0.30	-
209	479918.60	1299328.55	-	-	Аналитический	0.30	-
210	479875.10	1299273.79	-	-	Аналитический	0.30	-
211	-	-	479852.94	1299246.94	Аналитический	0.30	-
212	479839.60	1299228.83	-	-	Аналитический	0.30	-
213	479796.58	1299174.36	-	-	Аналитический	0.30	-
214	479744.22	1299108.07	-	-	Аналитический	0.30	-
215	479695.63	1299049.84	-	-	Аналитический	0.30	-
216	479648.88	1298993.82	-	-	Аналитический	0.30	-
217	479615.15	1298953.40	-	-	Аналитический	0.30	-
218	479565.26	1298891.91	-	-	Аналитический	0.30	-
219	479509.01	1298822.58	-	-	Аналитический	0.30	-
220	479444.55	1298743.14	-	-	Аналитический	0.30	-
221	479385.94	1298670.88	-	-	Аналитический	0.30	-
222	479349.48	1298627.30	-	-	Аналитический	0.30	-
223	479318.93	1298590.79	-	-	Аналитический	0.30	-
224	479279.44	1298546.42	-	-	Аналитический	0.30	-
225	479233.78	1298500.92	-	-	Аналитический	0.30	-

1	2	3	4	5	6	7	8
226	479163.45	1298435.92	-	-	Аналитический	0.30	-
227	479130.45	1298407.51	-	-	Аналитический	0.30	-
228	479124.57	1298402.59	-	-	Аналитический	0.30	-
229	479024.12	1298342.24	-	-	Аналитический	0.30	-
230	478985.75	1298319.81	-	-	Аналитический	0.50	-
231	478973.05	1298312.39	-	-	Аналитический	0.50	-
232	478931.61	1298290.90	-	-	Аналитический	0.50	-
233	478874.47	1298266.25	-	-	Аналитический	0.50	-
234	478836.19	1298249.73	-	-	Аналитический	0.50	-
235	478772.98	1298231.20	-	-	Аналитический	0.50	-
236	478699.06	1298212.57	-	-	Аналитический	0.50	-
237	478639.24	1298197.92	-	-	Аналитический	0.50	-
238	478563.40	1298183.56	-	-	Аналитический	0.50	-
239	-	-	478554.33	1298182.56	Аналитический	0.50	-
240	478551.67	1298210.67	-	-	Аналитический	0.50	-
241	478624.84	1298218.86	-	-	Аналитический	0.50	-
242	478694.72	1298234.29	-	-	Аналитический	0.50	-
243	478764.41	1298256.31	-	-	Аналитический	0.50	-
244	478824.61	1298278.91	-	-	Аналитический	0.50	-
245	478862.90	1298294.77	-	-	Аналитический	0.50	-
246	478916.85	1298321.06	-	-	Аналитический	0.50	-
247	478957.20	1298341.01	-	-	Аналитический	0.50	-
248	478969.61	1298348.55	-	-	Аналитический	0.50	-
249	478974.74	1298359.22	-	-	Аналитический	0.50	-
250	478975.12	1298366.76	-	-	Аналитический	0.50	-
251	478969.56	1298377.06	-	-	Аналитический	0.50	-
252	478968.52	1298377.80	-	-	Аналитический	0.50	-
253	478962.24	1298383.46	-	-	Аналитический	0.50	-
254	478956.75	1298387.87	-	-	Аналитический	0.50	-
255	478949.98	1298391.55	-	-	Аналитический	0.50	-
256	478723.34	1298498.14	-	-	Аналитический	0.50	-
257	478643.99	1298534.72	-	-	Аналитический	0.50	-
258	478657.27	1298546.44	-	-	Аналитический	0.50	-
259	478728.42	1298513.91	-	-	Аналитический	0.50	-
260	478964.80	1298399.87	-	-	Аналитический	0.50	-
261	478969.71	1298397.12	-	-	Аналитический	0.50	-
262	478975.55	1298393.30	-	-	Аналитический	0.50	-
263	478985.20	1298389.29	-	-	Аналитический	0.50	-
264	478991.63	1298387.08	-	-	Аналитический	0.50	-
265	479016.59	1298378.98	-	-	Аналитический	0.50	-
266	479021.98	1298380.12	-	-	Аналитический	0.50	-
267	479040.47	1298391.28	-	-	Аналитический	0.50	-
268	-	-	479067.05	1298408.64	Картометрический	5.00	-
269	-	-	479074.39	1298414.31	Картометрический	5.00	-
270	479143.94	1298461.51	-	-	Картометрический	5.00	-
271	479214.63	1298521.30	-	-	Картометрический	5.00	-
272	479262.06	1298564.38	-	-	Картометрический	5.00	-
273	479302.28	1298606.93	-	-	Картометрический	5.00	-

1	2	3	4	5	6	7	8
274	479333.70	1298644.20	-	-	Картометрический	5.00	-
275	479368.02	1298684.92	-	-	Картометрический	5.00	-
276	479425.13	1298756.11	-	-	Картометрический	5.00	-
277	479488.11	1298834.59	-	-	Картометрический	5.00	-
278	479544.26	1298904.56	-	-	Картометрический	5.00	-
279	479593.88	1298966.40	-	-	Картометрический	5.00	-
280	479626.77	1299007.79	-	-	Картометрический	5.00	-
281	-	-	479645.11	1299030.03	Картометрический	5.00	-
282	479674.64	1299068.05	-	-	Картометрический	5.00	-
283	479720.14	1299125.32	-	-	Картометрический	5.00	-
284	-	-	479737.91	1299146.31	Картометрический	5.00	-
285	479772.07	1299187.95	-	-	Картометрический	5.00	-
286	479818.72	1299244.22	-	-	Картометрический	5.00	-
287	479856.14	1299289.34	-	-	Картометрический	5.00	-
288	479898.43	1299341.94	-	-	Картометрический	5.00	-
289	479959.20	1299417.53	-	-	Картометрический	5.00	-
290	480023.82	1299497.70	-	-	Картометрический	5.00	-
291	480086.99	1299576.07	-	-	Картометрический	5.00	-
292	480148.16	1299651.95	-	-	Картометрический	5.00	-
293	480212.83	1299732.17	-	-	Картометрический	5.00	-
294	480274.70	1299808.93	-	-	Картометрический	5.00	-
295	480337.99	1299885.10	-	-	Картометрический	5.00	-
296	480377.89	1299934.35	-	-	Картометрический	5.00	-
297	480404.30	1299966.45	-	-	Картометрический	5.00	-
298	480453.02	1300025.65	-	-	Картометрический	5.00	-
299	480497.02	1300079.11	-	-	Картометрический	5.00	-
300	480531.32	1300121.94	-	-	Картометрический	5.00	-
301	-	-	480590.14	1300191.51	Картометрический	5.00	-
302	-	-	480610.76	1300220.81	Картометрический	5.00	-
303	-	-	480629.20	1300242.04	Картометрический	5.00	-
304	480647.78	1300266.10	-	-	Картометрический	5.00	-
305	480698.82	1300328.40	-	-	Картометрический	5.00	-
306	480732.33	1300366.93	-	-	Картометрический	5.00	-
307	480801.14	1300445.75	-	-	Картометрический	5.00	-
308	480840.20	1300485.36	-	-	Картометрический	5.00	-
309	480895.87	1300541.82	-	-	Картометрический	5.00	-
310	480963.20	1300603.09	-	-	Картометрический	5.00	-
311	481028.28	1300658.94	-	-	Картометрический	5.00	-
312	481100.06	1300716.51	-	-	Картометрический	5.00	-
313	481177.21	1300773.25	-	-	Картометрический	5.00	-
314	481238.75	1300815.33	-	-	Картометрический	5.00	-
315	481306.34	1300861.54	-	-	Картометрический	5.00	-
316	481360.49	1300895.67	-	-	Картометрический	5.00	-
317	481422.77	1300934.91	-	-	Картометрический	5.00	-
318	481438.91	1300945.08	-	-	Картометрический	5.00	-
319	481441.99	1300952.14	-	-	Картометрический	5.00	-
320	481442.59	1300955.78	-	-	Картометрический	5.00	-
321	481442.59	1300958.92	-	-	Картометрический	5.00	-

1	2	3	4	5	6	7	8
322	481466.58	1300975.15	-	-	Картометрический	5.00	-
323	481470.88	1300972.51	-	-	Картометрический	5.00	-
324	481477.84	1300971.42	-	-	Картометрический	5.00	-
325	481484.74	1300973.96	-	-	Картометрический	5.00	-
326	481590.42	1301038.66	-	-	Картометрический	5.00	-
327	481636.79	1301069.74	-	-	Картометрический	5.00	-
328	481666.10	1301088.91	-	-	Картометрический	5.00	-
329	481731.38	1301131.61	-	-	Картометрический	5.00	-
330	481736.48	1301137.98	-	-	Картометрический	5.00	-
331	481747.03	1301144.91	-	-	Картометрический	5.00	-
332	481754.42	1301145.45	-	-	Картометрический	5.00	-
333	481826.72	1301189.48	-	-	Картометрический	5.00	-
334	481902.11	1301237.46	-	-	Картометрический	5.00	-
335	481933.03	1301255.49	-	-	Картометрический	5.00	-
336	482001.55	1301298.35	-	-	Картометрический	5.00	-
337	482074.37	1301346.00	-	-	Картометрический	5.00	-
338	482176.52	1301416.14	-	-	Картометрический	5.00	-
339	482247.89	1301468.05	-	-	Картометрический	5.00	-
340	482330.49	1301528.12	-	-	Аналитический	0.20	-
341	482402.07	1301580.18	-	-	Аналитический	0.20	-
342	482471.88	1301633.74	-	-	Аналитический	0.20	-
343	482538.99	1301683.94	-	-	Аналитический	0.20	-
344	482544.35	1301690.85	-	-	Аналитический	0.20	-
345	482545.56	1301700.13	-	-	Аналитический	0.50	-
346	482544.04	1301705.59	-	-	Аналитический	0.50	-
347	482544.81	1301720.63	-	-	Аналитический	0.50	-
348	482548.81	1301735.56	-	-	Аналитический	0.50	-
349	482563.62	1301764.92	-	-	Аналитический	0.50	-
350	482572.94	1301781.32	-	-	Аналитический	0.50	-
351	482587.43	1301804.98	-	-	Аналитический	0.50	-
352	482593.14	1301818.49	-	-	Аналитический	0.50	-
353	482594.97	1301829.16	-	-	Аналитический	0.50	-
354	482593.04	1301842.08	-	-	Аналитический	0.50	-
355	482590.25	1301856.65	-	-	Аналитический	0.50	-
356	482583.13	1301877.20	-	-	Аналитический	0.50	-
357	482547.92	1301952.07	-	-	Аналитический	0.50	-
358	482532.24	1301983.67	-	-	Аналитический	0.50	-
359	482544.65	1301979.54	-	-	Аналитический	0.50	-
360	482556.75	1301955.88	-	-	Аналитический	0.50	-
361	482593.83	1301879.85	-	-	Аналитический	0.50	-
362	482601.30	1301859.21	-	-	Аналитический	0.50	-
363	482604.25	1301846.73	-	-	Аналитический	0.50	-
364	482606.25	1301828.74	-	-	Аналитический	0.50	-
365	482604.07	1301813.95	-	-	Аналитический	0.50	-
366	482596.79	1301798.42	-	-	Аналитический	0.50	-
367	482582.56	1301773.36	-	-	Аналитический	0.50	-
368	482571.14	1301751.63	-	-	Аналитический	0.50	-
369	482564.57	1301738.76	-	-	Аналитический	0.50	-

1	2	3	4	5	6	7	8
370	482563.93	1301732.37	-	-	Аналитический	0.50	-
371	482565.48	1301726.08	-	-	Аналитический	0.50	-
372	482568.38	1301717.43	-	-	Аналитический	0.50	-
373	482572.04	1301717.64	-	-	Картометрический	5.00	-
374	482580.10	1301728.17	-	-	Картометрический	5.00	-
375	482632.91	1301779.23	-	-	Картометрический	5.00	-
376	482681.63	1301810.97	-	-	Картометрический	5.00	-
377	482725.85	1301837.99	-	-	Картометрический	5.00	-
378	482768.00	1301864.89	-	-	Картометрический	5.00	-
379	482803.40	1301888.29	-	-	Картометрический	5.00	-
380	482878.65	1301939.86	-	-	Картометрический	5.00	-
381	482947.64	1301988.95	-	-	Картометрический	5.00	-
382	482976.80	1302008.85	-	-	Картометрический	5.00	-
383	482996.88	1302022.58	-	-	Картометрический	5.00	-
384	483074.64	1302066.74	-	-	Картометрический	5.00	-
385	483097.77	1302079.87	-	-	Аналитический	0.10	-
386	483298.55	1302202.37	-	-	Аналитический	0.10	-
387	483320.30	1302214.89	-	-	Картометрический	5.00	-
19	483338.80	1302182.34	-	-	Картометрический	5.00	-
388	477552.17	1297989.56	-	-	Аналитический	0.50	-
389	477526.79	1297985.34	-	-	Аналитический	0.50	-
390	477501.17	1297975.78	-	-	Аналитический	0.50	-
391	477468.55	1297961.40	-	-	Аналитический	0.50	-
392	477446.06	1297948.91	-	-	Аналитический	0.50	-
393	477380.90	1297911.13	-	-	Аналитический	0.50	-
394	477333.33	1297861.93	-	-	Аналитический	0.50	-
395	477325.80	1297839.93	-	-	Аналитический	0.50	-
396	477322.19	1297812.71	-	-	Аналитический	0.50	-
397	477319.98	1297755.61	-	-	Аналитический	0.50	-
398	477318.03	1297740.17	-	-	Аналитический	0.50	-
399	477308.44	1297720.31	-	-	Аналитический	0.50	-
400	477298.83	1297708.02	-	-	Аналитический	0.50	-
401	477289.72	1297701.69	-	-	Аналитический	0.50	-
402	477251.29	1297681.88	-	-	Аналитический	0.50	-
403	-	-	477245.22	1297679.38	Картометрический	5.00	-
404	-	-	477241.15	1297689.51	Картометрический	5.00	-
405	477259.68	1297697.86	-	-	Аналитический	0.50	-
406	477258.54	1297698.65	-	-	Аналитический	0.50	-
407	477257.53	1297699.08	-	-	Аналитический	0.50	-
408	477255.94	1297699.69	-	-	Аналитический	0.50	-
409	477247.95	1297701.48	-	-	Аналитический	0.50	-
410	477230.51	1297703.23	-	-	Аналитический	0.50	-
411	477217.38	1297709.79	-	-	Аналитический	0.50	-
412	477183.75	1297729.96	-	-	Аналитический	0.50	-
413	477141.70	1297772.95	-	-	Аналитический	0.50	-
414	-	-	477100.14	1297840.77	Картометрический	5.00	-
415	477095.41	1297855.07	-	-	Аналитический	0.50	-

1	2	3	4	5	6	7	8
416	477090.67	1297873.31	-	-	Аналитический	0.50	-
417	477076.85	1297925.24	-	-	Аналитический	0.50	-
418	477074.46	1297938.58	-	-	Аналитический	0.50	-
419	477076.52	1297952.09	-	-	Аналитический	0.50	-
420	477084.87	1297965.08	-	-	Аналитический	0.50	-
421	477099.70	1297974.44	-	-	Аналитический	0.50	-
422	477112.97	1297974.59	-	-	Аналитический	0.50	-
423	477123.24	1297971.69	-	-	Аналитический	0.50	-
424	477193.42	1297949.92	-	-	Аналитический	0.50	-
425	477245.52	1297957.25	-	-	Аналитический	0.50	-
426	477344.64	1297993.78	-	-	Аналитический	0.50	-
427	477475.09	1298042.34	-	-	Аналитический	0.50	-
428	-	-	477540.05	1298060.68	Картометрический	5.00	-
388	477552.17	1297989.56	-	-	Аналитический	0.50	-
429	478523.31	1298179.14	-	-	Аналитический	0.50	-
430	478483.46	1298174.74	-	-	Аналитический	0.50	-
431	478454.54	1298171.55	-	-	Аналитический	0.50	-
432	478446.68	1298168.13	-	-	Аналитический	0.50	-
433	478442.34	1298163.65	-	-	Аналитический	0.50	-
434	478440.68	1298160.57	-	-	Аналитический	0.50	-
435	478420.25	1298152.40	-	-	Аналитический	0.50	-
436	478406.71	1298166.73	-	-	Аналитический	0.50	-
437	478400.63	1298169.85	-	-	Аналитический	0.50	-
438	478299.37	1298172.08	-	-	Аналитический	0.50	-
439	478291.71	1298170.42	-	-	Аналитический	0.50	-
440	478273.02	1298168.54	-	-	Аналитический	0.50	-
441	478253.00	1298166.52	-	-	Аналитический	0.50	-
442	478240.02	1298168.16	-	-	Аналитический	0.50	-
443	478205.30	1298163.92	-	-	Аналитический	0.50	-
444	-	-	478181.23	1298167.20	Аналитический	0.20	-
445	478100.31	1298178.23	-	-	Аналитический	0.20	-
446	478098.42	1298177.46	-	-	Аналитический	0.20	-
447	478104.44	1298167.40	-	-	Аналитический	0.20	-
448	478086.03	1298166.90	-	-	Аналитический	0.20	-
449	478080.24	1298173.85	-	-	Аналитический	0.20	-
450	478072.69	1298178.76	-	-	Аналитический	0.20	-
451	478067.12	1298180.73	-	-	Аналитический	0.20	-
452	478036.68	1298174.56	-	-	Аналитический	0.20	-
453	477984.89	1298164.84	-	-	Аналитический	0.20	-
454	-	-	477914.30	1298149.16	Картометрический	5.00	-
455	-	-	477915.51	1298151.51	Картометрический	5.00	-
456	-	-	477948.51	1298179.00	Картометрический	5.00	-
457	-	-	477944.84	1298195.50	Картометрический	5.00	-
458	-	-	477925.49	1298198.97	Картометрический	5.00	-
459	477959.69	1298202.96	-	-	Аналитический	0.20	-
460	477982.28	1298205.99	-	-	Аналитический	0.20	-
461	478004.72	1298209.33	-	-	Аналитический	0.20	-

1	2	3	4	5	6	7	8
462	478025.59	1298214.25	-	-	Аналитический	0.20	-
463	478041.61	1298211.63	-	-	Аналитический	0.20	-
464	478052.43	1298206.92	-	-	Аналитический	0.20	-
465	478053.19	1298207.20	-	-	Аналитический	0.20	-
466	478052.73	1298208.14	-	-	Аналитический	0.20	-
467	478045.99	1298212.63	-	-	Аналитический	0.20	-
468	478054.43	1298217.11	-	-	Аналитический	0.20	-
469	478080.36	1298205.37	-	-	Аналитический	0.20	-
470	478106.79	1298205.40	-	-	Аналитический	0.20	-
471	478172.18	1298206.27	-	-	Аналитический	0.20	-
472	478194.10	1298206.34	-	-	Аналитический	0.10	-
473	478224.42	1298206.63	-	-	Аналитический	0.10	-
474	478273.10	1298207.32	-	-	Аналитический	0.50	-
475	478324.01	1298209.70	-	-	Аналитический	0.50	-
476	478323.06	1298224.62	-	-	Аналитический	0.50	-
477	478345.11	1298203.23	-	-	Аналитический	0.50	-
478	478396.29	1298201.85	-	-	Аналитический	0.50	-
479	478402.91	1298204.37	-	-	Аналитический	0.50	-
480	478412.39	1298211.98	-	-	Аналитический	0.50	-
481	478419.92	1298228.01	-	-	Аналитический	0.50	-
482	478438.25	1298223.21	-	-	Аналитический	0.50	-
483	478446.39	1298208.10	-	-	Аналитический	0.50	-
484	478455.09	1298203.83	-	-	Аналитический	0.50	-
485	478490.72	1298206.29	-	-	Аналитический	0.50	-
486	-	-	478520.33	1298208.31	Аналитический	0.50	-
429	478523.31	1298179.14	-	-	Аналитический	0.50	-
487	-	-	477829.34	1298121.26	Картометрический	5.00	-
488	477799.66	1298110.31	-	-	Аналитический	0.50	-
489	477747.96	1298088.40	-	-	Аналитический	0.50	-
490	-	-	477728.04	1298080.17	Картометрический	5.00	-
491	-	-	477726.70	1298081.85	Картометрический	5.00	-
492	-	-	477717.54	1298120.34	Картометрический	5.00	-
493	-	-	477741.37	1298140.51	Картометрический	5.00	-
494	-	-	477781.70	1298140.51	Картометрический	5.00	-
487	-	-	477829.34	1298121.26	Картометрический	5.00	-
3.Сведения о характерных точках части (частей) границы объекта							
Часть №							
-	-	-	-	-	-	-	-

».

Приложение № 12
к приказу министерства
архитектуры и градостроительства
Воронежской области
от 21.02.2025 № 45-01-04/68

«ГРАФИЧЕСКОЕ ОПИСАНИЕ

местоположения границ

Зона сельскохозяйственного производства за границами населенного пункта - СХ2

(наименование объекта, местоположение границ которого описано (далее - объект)

Раздел I

Сведения об объекте		
№ п/п	Характеристики объекта	Описание характеристик
1	2	3
1	Местоположение объекта	Воронежская область, Каширский муниципальный район, Каменно-Верховское сельское поселение
2	Площадь объекта \pm величина погрешности определения площади ($P \pm \text{Дельта } P$)	-
3	Иные характеристики объекта	-

Раздел 2

Сведения о местоположении границ объекта					
1. Система координат: МСК - 36, зона 1					
2. Сведения о характерных точках границ объекта					
Обозначение характерных точек границ	Координаты, м		Метод определения координат характерной точки	Средняя квадратическая погрешность положения характерной точки (Mt), м	Описание обозначения точки на местности (при наличии)
	X	Y			
1	2	3	4	5	6
1	481502.89	1300732.73	Картометрический	5.00	-
2	481403.89	1300752.33	Картометрический	5.00	-
3	481437.92	1300898.22	Картометрический	5.00	-
4	481526.03	1300944.54	Картометрический	5.00	-
1	481502.89	1300732.73	Картометрический	5.00	-
3. Сведения о характерных точках части (частей) границы объекта					
Обозначение характерных точек части границы	Координаты, м		Метод определения координат характерной точки	Средняя квадратическая погрешность положения характерной точки (Mt), м	Описание обозначения точки на местности (при наличии)
	X	Y			
1	2	3	4	5	6
Часть №					
-	-	-	-	-	-

Раздел 3

Сведения о местоположении измененных (уточненных) границ объекта							
1. Система координат: -							
2. Сведения о характерных точках границ объекта							
Обозначение характерных точек границ	Существующие координаты, м		Измененные (уточненные) координаты, м		Метод определения координат характерной точки	Средняя квадратическая погрешность положения характерной точки (Mt), м	Описание обозначения точки на местности (при наличии)
	X	Y	X	Y			
1	2	3	4	5	6	7	8
-	-	-	-	-	-	-	-
3. Сведения о характерных точках части (частей) границы объекта							
Часть №							
-	-	-	-	-	-	-	-

».