



МИНИСТЕРСТВО
АРХИТЕКТУРЫ И ГРАДОСТРОИТЕЛЬСТВА
ВОРОНЕЖСКОЙ ОБЛАСТИ

Правовое управление правительства
Воронежской области

ЗАРЕГИСТРИРОВАНО

«26» 09 2024г.
1072

Регистрационный номер №

ПРИКАЗ

16.09.2024

№ 45-01-04/355

г. Воронеж

**О внесении изменений в правила землепользования и застройки
Петровского сельского поселения Лискинского муниципального района
Воронежской области**

В соответствии с Градостроительным кодексом Российской Федерации, Федеральным законом от 06.10.2003 № 131-ФЗ «Об общих принципах организации местного самоуправления в Российской Федерации», законами Воронежской области от 07.07.2006 № 61-ОЗ «О регулировании градостроительной деятельности в Воронежской области», от 20.12.2018 № 173-ОЗ «О перераспределении полномочий по утверждению правил землепользования и застройки между органами местного самоуправления поселений Воронежской области, городского округа город Нововоронеж, Борисоглебского городского округа и исполнительными органами государственной власти Воронежской области», постановлениями Правительства Воронежской области от 31.12.2014 № 1240 «Об утверждении Положения о министерстве архитектуры и градостроительства Воронежской области», от 19.10.2022 № 753 «Об определении случаев принятия решений по вопросам градостроительной деятельности без проведения общественных обсуждений или публичных слушаний», на основании приказа департамента архитектуры и градостроительства Воронежской области от 27.09.2022 № 45-01-04/991 «О подготовке проектов о внесении изменений в правила

землепользования и застройки поселений Аннинского, Бобровского, Верхнемамонского, Верхнехавского, Каменского, Каширского, Лискинского, Панинского, Поворинского, Подгоренского и Репьёвского муниципальных районов Воронежской области», с учетом заключений о результатах публичных слушаний от 30.11.2022

п р и к а з ы в а ю:

1. Внести в приказ департамента архитектуры и градостроительства Воронежской области от 17.06.2020 № 45-01-04/430 «Об утверждении правил землепользования и застройки Петровского сельского поселения Лискинского муниципального района Воронежской области» (в редакции приказа департамента архитектуры и градостроительства Воронежской области от 30.03.2022 № 45-01-04/273) следующие изменения:

1.1. В преамбуле приказа:

1.1.1. Слово «правительства» заменить словом «Правительства».

1.1.2. Слова «Положения о департаменте» заменить словами «Положения о министерстве».

1.2. Пункт 3 изложить в следующей редакции:

«3. Контроль исполнения настоящего приказа возложить на заместителя министра архитектуры и градостроительства Воронежской области – начальника отдела территориального планирования министерства архитектуры и градостроительства Воронежской области Беляеву С.М.».

1.3. В правилах землепользования и застройки Петровского сельского поселения Лискинского муниципального района Воронежской области (далее – Правила):

1.3.1. В части I Правил:

1.3.1.1. В пункте 1 раздела 1 и далее по тексту слово «департамента» в соответствующем падеже заменить словом «министерства» в соответствующем падеже.

1.3.1.2. В подпункте 1 пункта 7 раздела 2 слова «пунктом 6.1 статьи 26.3 Федерального закона от 06.10.1999 № 184-ФЗ «Об общих принципах

организации законодательных (представительных) и исполнительных органов государственной власти субъектов Российской Федерации» заменить словами «частью 3 статьи 6 Федерального закона от 21.12.2021 № 414-ФЗ «Об общих принципах организации публичной власти в субъектах Российской Федерации».

1.3.1.3. Пункт 8 раздела 2 изложить в следующей редакции:

«8. Полномочия Уполномоченного органа по вопросам землепользования и застройки»

Полномочия Уполномоченного органа по вопросам землепользования и застройки включают:

- 1) принятие решения о подготовке проекта Правил, принятие решения о подготовке проекта о внесении изменений в Правила и подготовка таких документов;
- 2) утверждение Правил, утверждение изменений в Правила;
- 3) утверждение состава и порядка деятельности комиссии по подготовке проекта Правил землепользования и застройки по вопросам, указанным в статьях 31, 33 ГрК РФ.».

1.3.1.4. В подпункте 1 пункта 9 раздела 2 слова «указанных в пункте 8» заменить словами «указанных в подпунктах 1-2 пункта 8».

1.3.1.5. В подпункте 1 пункта 11 раздела 3 слова «в Комиссию» заменить словами «, которое рассматривается в порядке, определенном статьей 39 ГрК РФ».

1.3.2. В пункте 17 части II Правил:

1.3.2.1. В подпункте 1 карту градостроительного зонирования территории Петровского сельского поселения Лискинского муниципального района Воронежской области изложить в редакции согласно приложению № 1 к настоящему приказу.

1.3.2.2. В подпункте 2 карту градостроительного зонирования с отображением зон с особыми условиями использования территории

Петровского сельского поселения Лискинского муниципального района Воронежской области изложить в редакции согласно приложению № 2 к настоящему приказу.

1.3.2.3. После подпункта 2.1 дополнить подпунктом 2.2 следующего содержания:

«2.2. Лискинский муниципальный район Воронежской области, согласно постановлению Правительства Воронежской области от 07.09.2022 № 606 «Об утверждении Перечня муниципальных образований Воронежской области, на территориях которых проходили боевые действия в период Великой Отечественной войны 1941 - 1945 годов и могут находиться непогребенные останки погибших при защите Отечества в период Великой Отечественной войны 1941 - 1945 годов», является территорией, на которой проходили боевые действия в период Великой Отечественной войны 1941 - 1945 годов и могут находиться непогребенные останки погибших при защите Отечества в период Великой Отечественной войны 1941 - 1945 годов.

В связи с этим, на территории Петровского сельского поселения Лискинского муниципального района Воронежской области необходимо обеспечивать соблюдение требований Закона Российской Федерации от 14.01.1993 № 4292-1 «Об увековечении памяти погибших при защите Отечества» и Закона Воронежской области от 29.04.2016 № 45-ОЗ «Об отдельных мерах по поддержке проведения поисковой работы на территории Воронежской области».

1.3.3. В таблице подпункта 2 пункта 18 части II Правил строку пятнадцатую исключить.

1.3.4. В пункте 21 части III Правил:

1.3.4.1. В таблице подпункта 1 после строки 3 дополнить строкой 3¹ следующего содержания:

«

3 ¹	2.7.2	Размещение гаражей для собственных нужд	не подлежат установлению
----------------	-------	---	--------------------------

».

1.3.4.2. В подпункте 1 слова «пожарных требований» заменить словами «требований пожарной безопасности».

1.3.4.3. В подпункте 1 и далее по тексту слова «, устанавливаемые в соответствии с законодательством Российской Федерации, определяются пунктом» заменить словами «в зонах с особыми условиями использования территории устанавливаются в соответствии с законодательством Российской Федерации. Перечень зон с особыми условиями использования территории и основания установления ограничений приведены в пункте».

1.3.4.4. Наименование подпункта 3 изложить в следующей редакции:

«3. Градостроительные регламенты территориальных зон ИТ1/1, ИТ1/2, ИТ1/3, ИТ1».

1.3.5. Пункт 22 части III Правил изложить в следующей редакции:

«22. Перечень зон с особыми условиями использования территории и основания установления ограничений использования земельных участков и объектов капитального строительства на территории Петровского сельского поселения Лискинского муниципального района Воронежской области

№ п/п	Вид зоны	Основания установления ограничений использования земельных участков и объектов капитального строительства
1	2	3
1	Защитная зона объекта культурного наследия	Приказ управления по охране объектов культурного наследия Воронежской области от 06.11.2019 № 71-01-07/267 «Об утверждении графического описания местоположения границ (с перечнем координат характерных точек этих границ) защитных зон объектов культурного наследия, расположенных на территории Воронежской области»
2	Охранная зона объектов электроэнергетики (объектов электросетевого хозяйства и объектов по производству электрической энергии)	Постановление Правительства Российской Федерации от 24.02.2009 № 160 «О порядке установления охранных зон объектов электросетевого хозяйства и особых условий использования земельных участков, расположенных в границах таких зон» Постановление Правительства Российской Федерации от 18.11.2013 № 1033 «О порядке установления охранных зон объектов по производству электрической энергии и особых условий использования земельных участков, расположенных в границах таких зон»
3	Охранная зона трубопроводов (газопроводов, нефтепроводов и	Федеральный закон от 31.03.1999 № 69-ФЗ «О газоснабжении в Российской Федерации» Постановление Правительства Российской Федерации от

	нефтепродуктопроводов, аммиакопроводов)	<p>20.11.2000 № 878 «Об утверждении Правил охраны газораспределительных сетей»</p> <p>Постановление Правительства Российской Федерации от 08.09.2017 № 1083 «Об утверждении Правил охраны магистральных газопроводов и о внесении изменений в Положение о представлении в федеральный орган исполнительной власти (его территориальные органы), уполномоченный Правительством Российской Федерации на осуществление государственного кадастрового учета, государственной регистрации прав, ведение Единого государственного реестра недвижимости и предоставление сведений, содержащихся в Едином государственном реестре недвижимости, федеральными органами исполнительной власти, органами государственной власти субъектов Российской Федерации и органами местного самоуправления дополнительных сведений, воспроизводимых на публичных кадастровых картах»</p> <p>«Правила охраны магистральных трубопроводов», утвержденные Минтопэнерго России 29.04.1992, постановлением Госгортехнадзора России от 22.04.1992 № 9</p> <p>Постановление Госгортехнадзора России от 23.11.1994 № 61 «О распространении «Правил охраны магистральных трубопроводов» на магистральные аммиакопроводы»</p>
4	Охранная зона линий и сооружений связи	Постановление Правительства Российской Федерации от 09.06.1995 № 578 «Об утверждении Правил охраны линий и сооружений связи Российской Федерации»
5	Водоохранная зона	Водный кодекс Российской Федерации
6	Прибрежная защитная полоса	Водный кодекс Российской Федерации
7	Зоны санитарной охраны источников питьевого и хозяйственно-бытового водоснабжения, а также устанавливаемые в случаях, предусмотренных Водным кодексом Российской Федерации, в отношении подземных водных объектов зоны специальной охраны	<p>Водный кодекс Российской Федерации</p> <p>СанПиН 2.1.4.1110-02 «Зоны санитарной охраны источников водоснабжения и водопроводов питьевого назначения»</p>
8	Санитарно-защитная зона	Постановление Правительства Российской Федерации от 03.03.2018 № 222 «Об утверждении Правил установления санитарно-защитных зон и использования земельных участков, расположенных в границах санитарно-защитных зон»

9	Охранная зона геодезических пунктов государственной геодезической сети, нивелирных пунктов государственной нивелирной сети и гравиметрических пунктов государственной гравиметрической сети	Постановление Правительства Российской Федерации от 21.08.2019 № 1080 «Об охранных зонах пунктов государственной геодезической сети, государственной нивелирной сети и государственной гравиметрической сети»
---	---	---

».

1.3.6. Описание местоположения границ зоны улиц, дорог, инженерной и транспортной инфраструктуры хутора Первое Мая – ИТ1/5 приложения № 5 к Правилам признать утратившим силу.

1.3.7. Описание местоположения границ зоны улиц, дорог, инженерной и транспортной инфраструктуры за границами населенных пунктов – ИТ1 приложения № 6 к Правилам изложить в редакции согласно приложению № 3 к настоящему приказу.

2. Контроль исполнения настоящего приказа возложить на заместителя министра архитектуры и градостроительства Воронежской области – начальника отдела территориального планирования министерства архитектуры и градостроительства Воронежской области Беляеву С.М.

Министр архитектуры
и градостроительства
Воронежской области



А.А. Еренков

ПРАВИЛА ЗЕМЛЕПОЛЬЗОВАНИЯ И ЗАСТРОЙКИ

Карта градостроительного зонирования территории Петровского сельского поселения
Лискинского муниципального района Воронежской области



УСЛОВНЫЕ ОБОЗНАЧЕНИЯ

Территориальные границы

- Граница сельского поселения
- Граница населенного пункта

Территории, для которых градостроительные регламенты не устанавливаются

- Земли, подпадающие под юрисдикцию иностранных государств и не входящие в состав земель сельскохозяйственного назначения

Территориальные зоны

- Ж1/1** Зона застройки индивидуальных жилых домов села Петровское
- Ж1/2** Зона застройки индивидуальных жилых домов села Петровское
- Ж1/3** Зона застройки индивидуальных жилых домов хутора Михайловский
- Ж1/4** Зона застройки индивидуальных жилых домов хутора Новая Грива
- Ж1/5** Зона застройки индивидуальных жилых домов хутора Пирев Мае
- ОД1/1** Общественно-деловая зона села Петровское
- ОД2/2** Общественно-деловая зона свободы Елатериновка
- Р1/1** Зона рекреационного назначения - объект охраны села Петровское
- Р1/4** Зона рекреационного назначения - объект охраны хутора Новая Грива
- СХ1/1** Зона сельскохозяйственного использования в границах населенного пункта села Петровское
- СХ2/2** Зона сельскохозяйственного использования в границах населенного пункта села Петровское
- СХ3/3** Зона сельскохозяйственного использования в границах населенного пункта свободы Елатериновка
- ИТ1/1** Зона инженерной и транспортной инфраструктуры села Петровское
- ИТ1/2** Зона инженерной и транспортной инфраструктуры свободы Елатериновка
- ИТ1/3** Зона инженерной и транспортной инфраструктуры хутора Михайловский
- ИТ1/4** Зона инженерной и транспортной инфраструктуры на границах населенных пунктов
- ИТ2/1** Зона ритуальных объектов села Петровское
- ИТ2/2** Зона ритуальных объектов свободы Елатериновка
- ИТ2/3** Зона ритуальных объектов хутора Пирев Мае
- ИТ2/4** Зона ритуальных объектов на границах населенных пунктов

Объекты транспортной инфраструктуры

- Улично-дорожная сеть населенного пункта

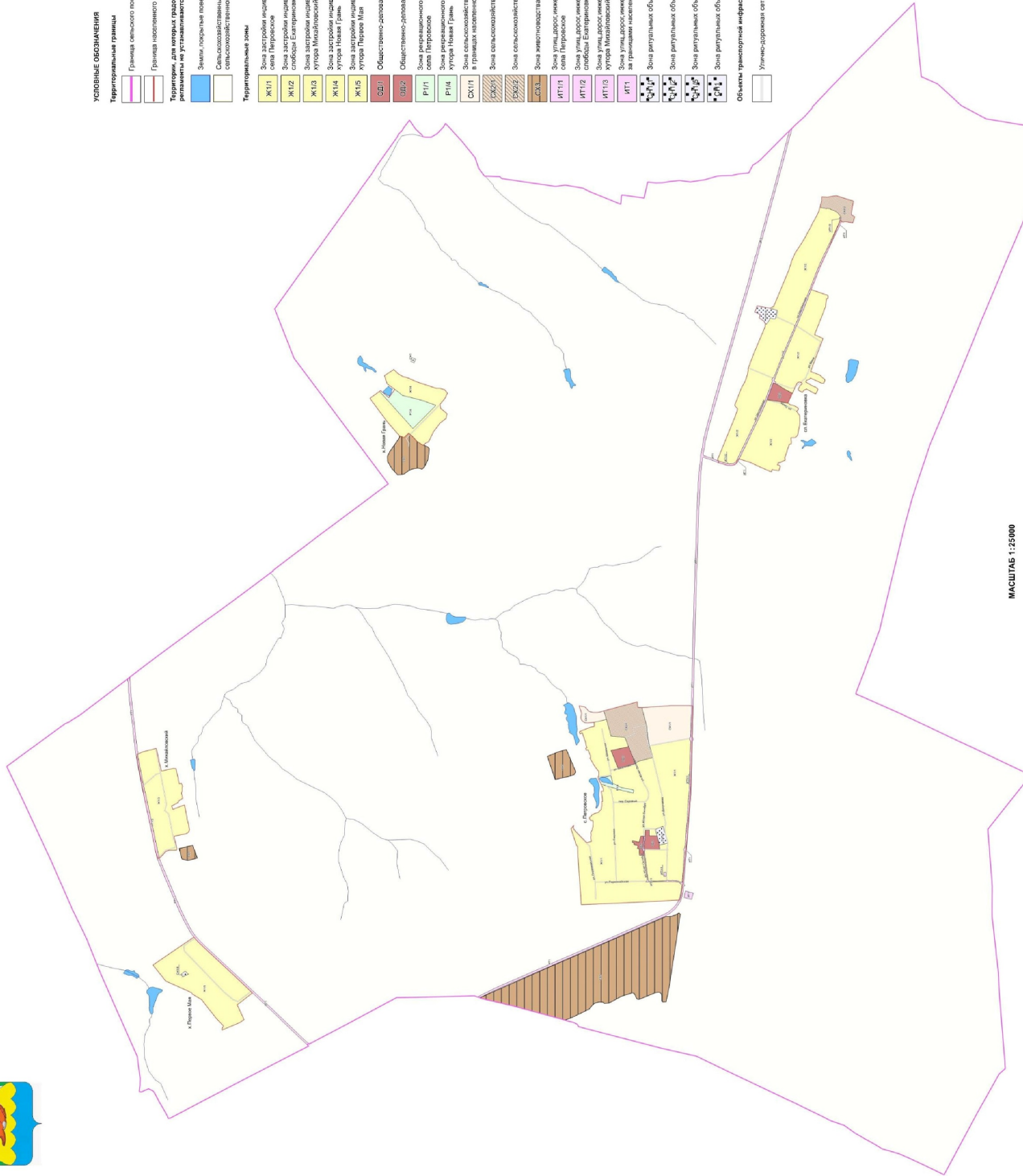

МАСШТАБ 1:25000

0 200 400 600 800 1000 2000



ПРАВИЛА ЗЕМЛЕПОЛЬЗОВАНИЯ И ЗАСТРОЙКИ

Карта градостроительного зонирования с отбражением зон с особыми условиями использования территории
Петровского сельского поселения Лискинского муниципального района Воронежской области

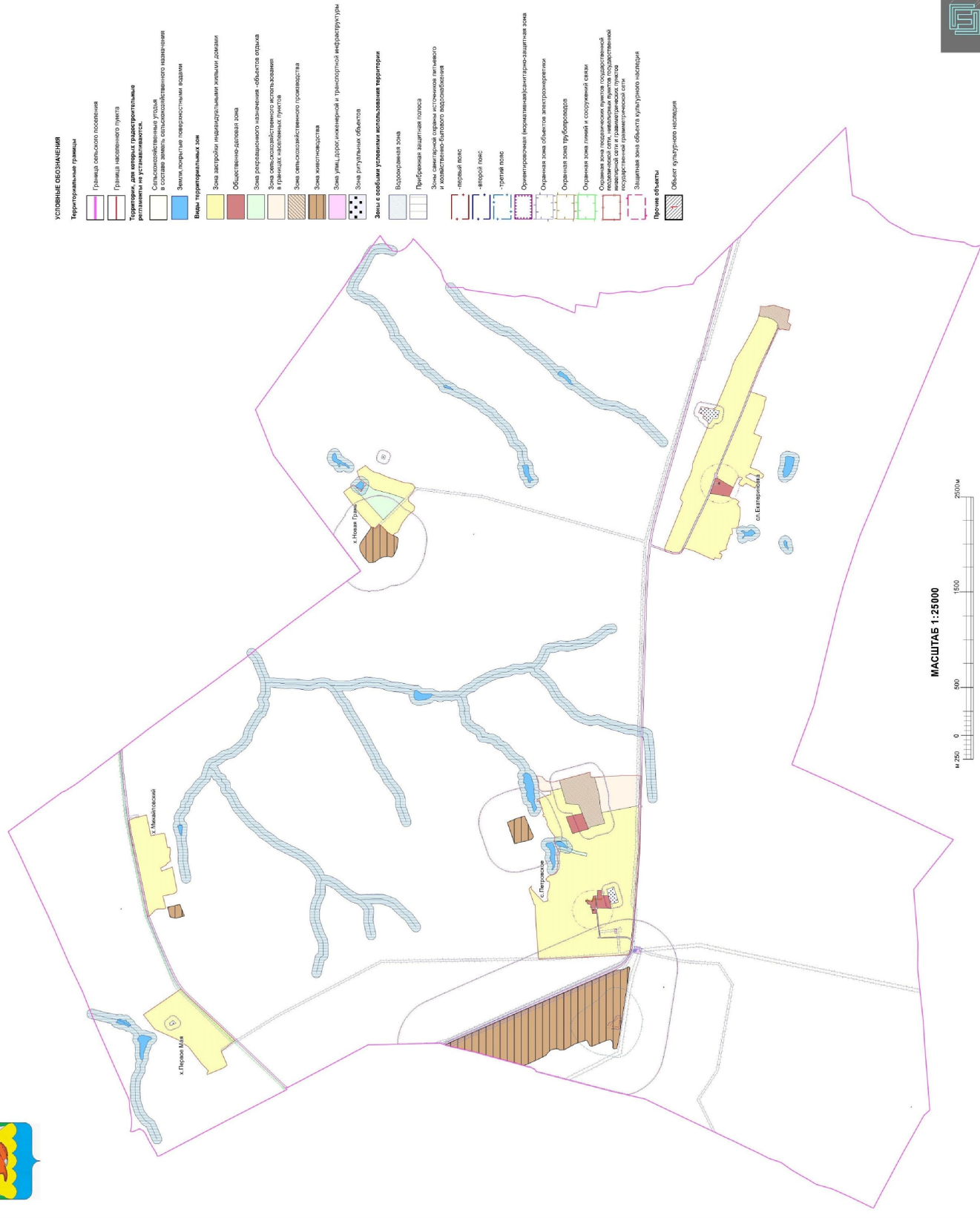

Приложение № 3
к приказу министерства
архитектуры и градостроительства
Воронежской области от
16.09.2024 № 45-01-04/355

«ОПИСАНИЕ МЕСТОПОЛОЖЕНИЯ ГРАНИЦ

Зона улиц, дорог, инженерной и транспортной инфраструктуры за границами
населенных пунктов – ИТ1

(наименование объекта, местоположение границ которого описано
(далее - объект)

Раздел I

Сведения об объекте		
№ п/п	Характеристики объекта	Описание характеристик
1	2	3
1	Местоположение объекта	Воронежская область, Лискинский муниципальный район, Петровское сельское поселение
2	Площадь объекта \pm величина погрешности определения площади ($P \pm \text{Дельта } P$)	-
3	Иные характеристики объекта	-

Раздел 2

Сведения о местоположении границ объекта					
1. Система координат: -					
2. Сведения о характерных точках границ объекта					
Обозначение характерных точек границ	Координаты, м		Метод определения координат характерной точки	Средняя квадратическая погрешность положения характерной точки (Mt), м	Описание обозначения точки на местности (при наличии)
	X	Y			
1	2	3	4	5	6
-	-	-	-	-	-
3. Сведения о характерных точках части (частей) границы объекта					
Обозначение характерных точек части границы	Координаты, м		Метод определения координат характерной точки	Средняя квадратическая погрешность положения характерной точки (Mt), м	Описание обозначения точки на местности (при наличии)
	X	Y			
1	2	3	4	5	6
Часть №					
-	-	-	-	-	-

Сведения о местоположении измененных (уточненных) границ объекта							
1. Система координат: МСК - 36, зона 1							
2. Сведения о характерных точках границ объекта							
Обозначение характерных точек границ	Существующие координаты, м		Измененные (уточненные) координаты, м		Метод определения координат характерной точки	Средняя квадратическая погрешность положения характерной точки (Мт), м	Описание обозначения точки на местности (при наличии)
	X	Y	X	Y			
1	2	3	4	5	6	7	8
1	426751.90	1327564.10	-	-	Аналитический	0.30	-
2	426811.91	1327620.94	-	-	Аналитический	0.30	-
3	426909.05	1327712.89	-	-	Аналитический	0.30	-
4	426996.67	1327796.47	-	-	Аналитический	0.30	-
5	427024.38	1327822.90	-	-	Аналитический	0.30	-
6	427216.41	1328004.92	-	-	Аналитический	0.30	-
7	427268.49	1328054.59	-	-	Аналитический	0.30	-
8	427278.57	1328064.11	-	-	Аналитический	0.30	-
9	-	-	427279.58	1328065.06	Аналитический	0.30	-
10	-	-	427281.49	1328063.44	Аналитический	0.30	-
11	-	-	427288.78	1328069.94	Аналитический	0.30	-
12	-	-	427287.25	1328072.30	Аналитический	0.30	-
13	-	-	427307.07	1328091.02	Аналитический	0.30	-
14	-	-	427450.57	1328227.00	Аналитический	0.30	-
15	-	-	427501.83	1328275.03	Аналитический	0.30	-
16	-	-	427755.18	1328510.33	Аналитический	0.30	-
17	-	-	427776.22	1328530.14	Аналитический	0.30	-
18	-	-	427798.20	1328552.63	Аналитический	0.30	-
19	-	-	427821.33	1328576.60	Аналитический	0.30	-
20	-	-	427823.42	1328577.60	Аналитический	0.30	-
21	-	-	427827.61	1328581.54	Аналитический	0.30	-
22	-	-	427828.03	1328582.49	Аналитический	0.30	-
23	-	-	427828.52	1328583.84	Аналитический	0.30	-
24	-	-	427828.93	1328584.71	Аналитический	0.30	-
25	427845.79	1328603.62	-	-	Аналитический	0.30	-
26	427850.18	1328608.55	-	-	Аналитический	0.30	-
27	427876.64	1328645.19	-	-	Аналитический	0.30	-
28	427890.64	1328668.47	-	-	Аналитический	0.30	-
29	427905.24	1328695.25	-	-	Аналитический	0.30	-
30	427942.27	1328766.10	-	-	Аналитический	0.30	-
31	427984.50	1328853.18	-	-	Аналитический	0.30	-
32	428054.68	1329014.89	-	-	Аналитический	0.30	-
33	428103.90	1329129.61	-	-	Аналитический	0.30	-
34	428126.19	1329183.35	-	-	Аналитический	0.30	-
35	428171.67	1329293.70	-	-	Аналитический	0.30	-

1	2	3	4	5	6	7	8
36	428178.39	1329309.97	-	-	Аналитический	0.30	-
37	428199.02	1329362.79	-	-	Аналитический	0.30	-
38	428206.66	1329394.09	-	-	Аналитический	0.30	-
39	428212.56	1329422.23	-	-	Аналитический	0.30	-
40	428191.22	1329360.60	-	-	Картометрический	5.00	-
41	428181.12	1329377.80	-	-	Аналитический	0.30	-
42	428180.51	1329378.00	-	-	Аналитический	0.30	-
43	428177.22	1329368.05	-	-	Аналитический	0.30	-
44	428179.07	1329366.35	-	-	Аналитический	0.30	-
45	428160.36	1329318.50	-	-	Аналитический	0.30	-
46	428108.42	1329192.37	-	-	Аналитический	0.30	-
47	428085.30	1329138.14	-	-	Аналитический	0.30	-
48	428036.26	1329022.98	-	-	Аналитический	0.30	-
49	427967.36	1328862.99	-	-	Аналитический	0.30	-
50	427925.50	1328775.65	-	-	Аналитический	0.30	-
51	427887.60	1328704.03	-	-	Аналитический	0.30	-
52	427873.10	1328677.61	-	-	Аналитический	0.30	-
53	427859.31	1328655.00	-	-	Аналитический	0.30	-
54	427831.79	1328617.25	-	-	Аналитический	0.30	-
55	427808.16	1328590.01	-	-	Аналитический	0.30	-
56	427781.52	1328562.07	-	-	Аналитический	0.30	-
57	427759.50	1328539.61	-	-	Аналитический	0.30	-
58	427738.67	1328519.98	-	-	Аналитический	0.30	-
59	427487.85	1328285.35	-	-	Аналитический	0.30	-
60	427436.90	1328237.78	-	-	Аналитический	0.30	-
61	427293.09	1328101.86	-	-	Аналитический	0.30	-
62	427268.87	1328078.32	-	-	Аналитический	0.30	-
63	427266.79	1328079.88	-	-	Аналитический	0.30	-
64	427255.96	1328070.04	-	-	Аналитический	0.30	-
65	427256.98	1328066.96	-	-	Аналитический	0.30	-
66	427202.74	1328015.57	-	-	Аналитический	0.30	-
67	427010.30	1327833.70	-	-	Аналитический	0.30	-
68	426983.48	1327808.24	-	-	Аналитический	0.30	-
69	426895.64	1327723.76	-	-	Аналитический	0.30	-
70	426798.73	1327632.03	-	-	Аналитический	0.30	-
71	426735.63	1327572.84	-	-	Аналитический	0.30	-
72	426745.59	1327567.49	-	-	Аналитический	0.30	-
1	426751.90	1327564.10	-	-	Аналитический	0.30	-
73	428321.19	1329937.92	-	-	Аналитический	0.30	-
74	428323.14	1329947.05	-	-	Аналитический	0.30	-
75	428342.01	1330035.81	-	-	Аналитический	0.30	-
76	428371.28	1330177.64	-	-	Аналитический	0.30	-
77	428387.87	1330263.65	-	-	Аналитический	0.30	-
78	428396.76	1330313.74	-	-	Аналитический	0.30	-
79	428400.20	1330336.53	-	-	Аналитический	0.30	-
80	428407.76	1330387.91	-	-	Аналитический	0.30	-
81	428410.30	1330397.37	-	-	Аналитический	0.30	-

1	2	3	4	5	6	7	8
82	428446.70	1330714.76	-	-	Аналитический	0.30	-
83	428462.34	1330847.60	-	-	Аналитический	0.30	-
84	428475.13	1330968.68	-	-	Аналитический	0.30	-
85	428483.06	1331070.92	-	-	Аналитический	0.30	-
86	428484.09	1331085.90	-	-	Аналитический	0.30	-
87	428486.53	1331086.04	-	-	Аналитический	0.30	-
88	428486.45	1331102.26	-	-	Аналитический	0.30	-
89	428484.28	1331102.61	-	-	Аналитический	0.30	-
90	428484.25	1331104.08	-	-	Аналитический	0.30	-
91	428475.86	1331110.43	-	-	Аналитический	0.30	-
92	428462.53	1331120.65	-	-	Аналитический	0.30	-
93	428462.62	1331117.52	-	-	Аналитический	0.30	-
94	428462.76	1331112.91	-	-	Аналитический	0.30	-
95	428462.84	1331103.64	-	-	Аналитический	0.30	-
96	428462.51	1331091.27	-	-	Аналитический	0.30	-
97	428462.07	1331068.41	-	-	Аналитический	0.30	-
98	428455.49	1330972.06	-	-	Аналитический	0.30	-
99	428442.84	1330851.80	-	-	Аналитический	0.30	-
100	428426.89	1330718.49	-	-	Аналитический	0.30	-
101	428391.20	1330408.11	-	-	Аналитический	0.30	-
102	428390.08	1330398.53	-	-	Аналитический	0.30	-
103	428388.18	1330398.88	-	-	Аналитический	0.30	-
104	428385.97	1330387.45	-	-	Аналитический	0.30	-
105	428388.47	1330385.53	-	-	Аналитический	0.30	-
106	428387.15	1330375.34	-	-	Аналитический	0.30	-
107	428397.80	1330370.88	-	-	Картометрический	5.00	-
108	428380.27	1330251.66	-	-	Картометрический	5.00	-
109	428340.72	1330044.65	-	-	Картометрический	5.00	-
73	428321.19	1329937.92	-	-	Аналитический	0.30	-
110	425077.49	1328018.22	-	-	Аналитический	0.30	-
111	425078.35	1328018.44	-	-	Аналитический	0.30	-
112	425091.11	1328021.72	-	-	Аналитический	0.30	-
113	425104.34	1328025.12	-	-	Аналитический	0.30	-
114	425075.20	1328040.33	-	-	Аналитический	0.30	-
115	424963.84	1328094.15	-	-	Аналитический	0.30	-
116	424929.80	1328111.02	-	-	Аналитический	0.30	-
117	424848.47	1328148.48	-	-	Аналитический	0.30	-
118	424781.43	1328177.44	-	-	Аналитический	0.30	-
119	424731.00	1328199.23	-	-	Аналитический	0.30	-
120	424627.90	1328243.77	-	-	Аналитический	0.30	-
121	424569.92	1328268.82	-	-	Аналитический	0.30	-
122	424526.39	1328287.63	-	-	Аналитический	0.30	-
123	424457.01	1328317.60	-	-	Аналитический	0.30	-
124	424406.54	1328339.41	-	-	Аналитический	0.30	-
125	424333.57	1328371.14	-	-	Аналитический	0.30	-
126	424250.28	1328407.35	-	-	Аналитический	0.30	-
127	424151.34	1328450.37	-	-	Аналитический	0.30	-

1	2	3	4	5	6	7	8
128	424090.64	1328476.77	-	-	Аналитический	0.30	-
129	424033.88	1328501.45	-	-	Аналитический	0.30	-
130	423939.96	1328542.47	-	-	Аналитический	0.30	-
131	423893.71	1328562.68	-	-	Аналитический	0.30	-
132	423847.20	1328582.99	-	-	Аналитический	0.30	-
133	423776.47	1328613.88	-	-	Аналитический	0.30	-
134	423729.19	1328634.54	-	-	Аналитический	0.30	-
135	423658.36	1328665.48	-	-	Аналитический	0.30	-
136	423592.01	1328694.46	-	-	Аналитический	0.30	-
137	423537.02	1328718.48	-	-	Аналитический	0.30	-
138	423473.78	1328746.10	-	-	Аналитический	0.30	-
139	423400.14	1328778.00	-	-	Аналитический	0.30	-
140	423323.40	1328811.24	-	-	Аналитический	0.30	-
141	423289.16	1328829.52	-	-	Аналитический	0.30	-
142	423260.94	1328844.57	-	-	Аналитический	0.30	-
143	423243.34	1328857.45	-	-	Аналитический	0.30	-
144	423225.91	1328872.10	-	-	Аналитический	0.30	-
145	423214.69	1328881.00	-	-	Аналитический	0.30	-
146	423200.92	1328894.38	-	-	Аналитический	0.30	-
147	423183.40	1328914.64	-	-	Аналитический	0.30	-
148	423170.52	1328934.45	-	-	Аналитический	0.30	-
149	423167.72	1328938.76	-	-	Аналитический	0.30	-
150	423156.85	1328959.09	-	-	Аналитический	0.30	-
151	423155.87	1328961.48	-	-	Аналитический	0.30	-
152	423147.24	1328961.98	-	-	Картометрический	5.00	-
153	423133.44	1329000.32	-	-	Картометрический	5.00	-
154	423119.73	1329101.46	-	-	Картометрический	5.00	-
155	423119.65	1329102.04	-	-	Картометрический	5.00	-
156	423117.45	1329118.31	-	-	Картометрический	5.00	-
157	423108.10	1329228.58	-	-	Картометрический	5.00	-
158	423086.28	1329453.07	-	-	Картометрический	5.00	-
159	423076.47	1329553.98	-	-	Картометрический	5.00	-
160	423047.13	1329940.02	-	-	Картометрический	5.00	-
161	423039.67	1330073.19	-	-	Картометрический	5.00	-
162	423031.30	1330384.35	-	-	Картометрический	5.00	-
163	423021.57	1330842.16	-	-	Картометрический	5.00	-
164	423033.48	1330842.04	-	-	Аналитический	0.30	-
165	423033.24	1330853.07	-	-	Аналитический	0.30	-
166	423031.31	1330942.86	-	-	Аналитический	0.30	-
167	423029.28	1331022.30	-	-	Аналитический	0.30	-
168	423026.65	1331125.51	-	-	Аналитический	0.30	-
169	423024.41	1331213.20	-	-	Аналитический	0.30	-
170	423022.22	1331298.93	-	-	Аналитический	0.30	-
171	423022.17	1331301.65	-	-	Аналитический	0.30	-
172	423020.61	1331388.48	-	-	Аналитический	0.30	-
173	423018.82	1331487.35	-	-	Аналитический	0.30	-
174	423017.40	1331566.39	-	-	Аналитический	0.30	-
175	423015.88	1331650.52	-	-	Аналитический	0.30	-

1	2	3	4	5	6	7	8
176	423012.94	1331735.46	-	-	Аналитический	0.30	-
177	423010.57	1331803.83	-	-	Аналитический	0.30	-
178	423008.06	1331876.40	-	-	Аналитический	0.30	-
179	423005.51	1331950.15	-	-	Аналитический	0.30	-
180	423002.92	1332032.18	-	-	Аналитический	0.30	-
181	423000.54	1332107.80	-	-	Аналитический	0.30	-
182	422997.51	1332203.52	-	-	Аналитический	0.30	-
183	422994.18	1332309.23	-	-	Аналитический	0.30	-
184	422991.45	1332395.76	-	-	Аналитический	0.30	-
185	422989.67	1332452.27	-	-	Аналитический	0.30	-
186	422988.04	1332503.71	-	-	Аналитический	0.30	-
187	422985.50	1332584.13	-	-	Аналитический	0.30	-
188	422983.12	1332659.70	-	-	Аналитический	0.30	-
189	422980.35	1332730.88	-	-	Аналитический	0.30	-
190	422977.45	1332805.34	-	-	Аналитический	0.30	-
191	422971.12	1332932.54	-	-	Аналитический	0.30	-
192	422967.61	1333002.91	-	-	Аналитический	0.30	-
193	422964.39	1333067.60	-	-	Аналитический	0.30	-
194	422952.97	1333161.98	-	-	Аналитический	0.30	-
195	422942.78	1333246.13	-	-	Аналитический	0.30	-
196	422943.00	1333249.30	-	-	Аналитический	0.30	-
197	422943.22	1333252.71	-	-	Аналитический	0.30	-
198	422945.85	1333263.86	-	-	Аналитический	0.30	-
199	422944.35	1333267.72	-	-	Аналитический	0.30	-
200	422941.42	1333274.18	-	-	Аналитический	0.30	-
201	422940.34	1333276.43	-	-	Аналитический	0.30	-
202	422939.66	1333279.78	-	-	Аналитический	0.30	-
203	422930.54	1333333.51	-	-	Аналитический	0.30	-
204	422920.46	1333392.07	-	-	Аналитический	0.30	-
205	422912.45	1333431.46	-	-	Аналитический	0.30	-
206	422896.71	1333497.31	-	-	Аналитический	0.30	-
207	422882.51	1333556.71	-	-	Аналитический	0.30	-
208	422865.35	1333618.28	-	-	Аналитический	0.30	-
209	422836.14	1333721.15	-	-	Аналитический	0.30	-
210	422806.88	1333824.20	-	-	Аналитический	0.30	-
211	422782.10	1333911.49	-	-	Аналитический	0.30	-
212	422756.57	1334001.39	-	-	Аналитический	0.30	-
213	422742.70	1334047.96	-	-	Аналитический	0.30	-
214	422722.56	1334115.55	-	-	Аналитический	0.30	-
215	422697.04	1334201.18	-	-	Аналитический	0.30	-
216	422697.01	1334210.90	-	-	Аналитический	0.30	-
217	422697.01	1334211.75	-	-	Аналитический	0.30	-
218	422670.88	1334292.83	-	-	Аналитический	0.30	-
219	422642.62	1334391.88	-	-	Аналитический	0.30	-
220	422617.02	1334481.58	-	-	Аналитический	0.30	-
221	422591.78	1334570.02	-	-	Аналитический	0.30	-
222	422564.78	1334663.13	-	-	Аналитический	0.30	-
223	422540.14	1334748.07	-	-	Аналитический	0.30	-

1	2	3	4	5	6	7	8
224	422509.39	1334856.84	-	-	Аналитический	0.30	-
225	422479.79	1334961.57	-	-	Аналитический	0.30	-
226	422448.87	1335070.67	-	-	Аналитический	0.30	-
227	422422.29	1335164.45	-	-	Аналитический	0.30	-
228	422420.59	1335170.45	-	-	Аналитический	0.30	-
229	422420.20	1335172.47	-	-	Аналитический	0.30	-
230	422420.58	1335174.42	-	-	Аналитический	0.30	-
231	422421.93	1335182.39	-	-	Аналитический	0.30	-
232	422421.19	1335186.50	-	-	Аналитический	0.30	-
233	422416.99	1335187.87	-	-	Аналитический	0.30	-
234	422415.69	1335188.72	-	-	Аналитический	0.30	-
235	422415.07	1335190.12	-	-	Аналитический	0.30	-
236	422407.52	1335213.91	-	-	Аналитический	0.30	-
237	422388.74	1335283.27	-	-	Аналитический	0.30	-
238	422367.24	1335362.69	-	-	Аналитический	0.30	-
239	422346.13	1335440.67	-	-	Аналитический	0.30	-
240	422327.77	1335508.47	-	-	Аналитический	0.30	-
241	422311.85	1335567.57	-	-	Аналитический	0.30	-
242	422295.03	1335630.02	-	-	Аналитический	0.30	-
243	422281.26	1335681.17	-	-	Аналитический	0.30	-
244	422267.63	1335731.77	-	-	Аналитический	0.30	-
245	422251.84	1335790.03	-	-	Аналитический	0.30	-
246	422239.23	1335836.57	-	-	Аналитический	0.30	-
247	422232.78	1335860.35	-	-	Аналитический	0.30	-
248	422214.57	1335927.53	-	-	Аналитический	0.30	-
249	422197.40	1335990.88	-	-	Аналитический	0.30	-
250	422172.48	1336082.82	-	-	Аналитический	0.30	-
251	422146.59	1336178.37	-	-	Аналитический	0.30	-
252	422121.10	1336272.40	-	-	Аналитический	0.30	-
253	422091.24	1336382.58	-	-	Аналитический	0.30	-
254	422084.45	1336408.23	-	-	Аналитический	0.30	-
255	422077.74	1336415.13	-	-	Аналитический	0.30	-
256	422058.60	1336434.81	-	-	Аналитический	0.30	-
257	422083.16	1336344.45	-	-	Аналитический	0.30	-
258	422106.44	1336258.28	-	-	Аналитический	0.30	-
259	422131.04	1336167.21	-	-	Аналитический	0.30	-
260	422154.44	1336080.58	-	-	Аналитический	0.30	-
261	422178.43	1335991.77	-	-	Аналитический	0.30	-
262	422200.63	1335909.57	-	-	Аналитический	0.30	-
263	422219.20	1335840.81	-	-	Аналитический	0.30	-
264	422235.95	1335778.82	-	-	Аналитический	0.30	-
265	422250.40	1335725.32	-	-	Аналитический	0.30	-
266	422264.55	1335673.62	-	-	Аналитический	0.30	-
267	422281.13	1335613.02	-	-	Аналитический	0.30	-
268	422295.42	1335560.80	-	-	Аналитический	0.30	-
269	422310.76	1335504.76	-	-	Аналитический	0.30	-
270	422331.56	1335427.60	-	-	Аналитический	0.30	-
271	422350.71	1335356.55	-	-	Аналитический	0.30	-

1	2	3	4	5	6	7	8
272	422371.26	1335280.32	-	-	Аналитический	0.30	-
273	422389.41	1335212.98	-	-	Аналитический	0.30	-
274	422390.06	1335210.58	-	-	Аналитический	0.30	-
275	422396.78	1335185.82	-	-	Аналитический	0.30	-
276	422397.75	1335182.26	-	-	Аналитический	0.30	-
277	422395.74	1335176.47	-	-	Аналитический	0.30	-
278	422396.94	1335173.22	-	-	Аналитический	0.30	-
279	422400.87	1335168.75	-	-	Аналитический	0.30	-
280	422401.68	1335167.60	-	-	Аналитический	0.30	-
281	422402.11	1335166.29	-	-	Аналитический	0.30	-
282	422405.24	1335153.91	-	-	Аналитический	0.30	-
283	422431.78	1335060.31	-	-	Аналитический	0.30	-
284	422461.47	1334955.62	-	-	Аналитический	0.30	-
285	422492.32	1334845.47	-	-	Аналитический	0.30	-
286	422521.23	1334742.26	-	-	Аналитический	0.30	-
287	422548.76	1334647.76	-	-	Аналитический	0.30	-
288	422572.48	1334566.35	-	-	Аналитический	0.30	-
289	422600.82	1334467.65	-	-	Аналитический	0.30	-
290	422626.57	1334377.98	-	-	Аналитический	0.30	-
291	422654.42	1334280.98	-	-	Аналитический	0.30	-
292	422677.37	1334201.06	-	-	Аналитический	0.30	-
293	422680.41	1334190.47	-	-	Аналитический	0.30	-
294	422709.48	1334090.04	-	-	Аналитический	0.30	-
295	422736.72	1333995.96	-	-	Аналитический	0.30	-
296	422763.86	1333899.91	-	-	Аналитический	0.30	-
297	422788.42	1333813.00	-	-	Аналитический	0.30	-
298	422817.99	1333708.37	-	-	Аналитический	0.30	-
299	422844.60	1333614.20	-	-	Аналитический	0.30	-
300	422862.61	1333547.61	-	-	Аналитический	0.30	-
301	422876.50	1333491.22	-	-	Аналитический	0.30	-
302	422892.78	1333425.13	-	-	Аналитический	0.30	-
303	422899.94	1333390.11	-	-	Аналитический	0.30	-
304	422910.11	1333333.12	-	-	Аналитический	0.30	-
305	422919.65	1333279.67	-	-	Аналитический	0.30	-
306	422920.20	1333276.61	-	-	Аналитический	0.30	-
307	422914.27	1333264.13	-	-	Аналитический	0.30	-
308	422903.25	1333261.25	-	-	Аналитический	0.30	-
309	422831.22	1333235.70	-	-	Аналитический	0.30	-
310	422797.93	1333223.89	-	-	Аналитический	0.30	-
311	422773.37	1333215.13	-	-	Аналитический	0.30	-
312	422768.99	1333196.46	-	-	Аналитический	0.30	-
313	422859.71	1333230.04	-	-	Аналитический	0.30	-
314	422912.41	1333247.13	-	-	Аналитический	0.30	-
315	422920.36	1333247.67	-	-	Аналитический	0.30	-
316	422924.10	1333245.16	-	-	Аналитический	0.30	-
317	422925.13	1333243.19	-	-	Аналитический	0.30	-
318	422925.54	1333239.29	-	-	Аналитический	0.30	-
319	422934.08	1333159.18	-	-	Аналитический	0.30	-

1	2	3	4	5	6	7	8
320	422943.77	1333068.15	-	-	Аналитический	0.30	-
321	422949.72	1332956.64	-	-	Аналитический	0.30	-
322	422954.06	1332875.05	-	-	Аналитический	0.30	-
323	422957.94	1332802.36	-	-	Аналитический	0.30	-
324	422961.08	1332730.99	-	-	Аналитический	0.30	-
325	422964.23	1332659.26	-	-	Аналитический	0.30	-
326	422967.94	1332540.85	-	-	Аналитический	0.30	-
327	422971.04	1332441.92	-	-	Аналитический	0.30	-
328	422972.99	1332380.03	-	-	Аналитический	0.30	-
329	422975.21	1332309.01	-	-	Аналитический	0.30	-
330	422978.21	1332213.51	-	-	Аналитический	0.30	-
331	422980.67	1332135.05	-	-	Аналитический	0.30	-
332	422983.80	1332035.23	-	-	Аналитический	0.30	-
333	422986.49	1331949.34	-	-	Аналитический	0.30	-
334	422989.05	1331876.62	-	-	Аналитический	0.30	-
335	422991.35	1331811.19	-	-	Аналитический	0.30	-
336	422993.93	1331737.91	-	-	Аналитический	0.30	-
337	422995.77	1331685.81	-	-	Аналитический	0.30	-
338	422996.96	1331651.87	-	-	Аналитический	0.30	-
339	422998.70	1331569.27	-	-	Аналитический	0.30	-
340	423000.44	1331486.14	-	-	Аналитический	0.30	-
341	423002.42	1331391.84	-	-	Аналитический	0.30	-
342	423004.40	1331297.81	-	-	Аналитический	0.30	-
343	423006.63	1331210.53	-	-	Аналитический	0.30	-
344	423009.17	1331110.68	-	-	Аналитический	0.30	-
345	423011.33	1331026.00	-	-	Аналитический	0.30	-
346	423013.48	1330941.85	-	-	Аналитический	0.30	-
347	423015.28	1330858.23	-	-	Аналитический	0.30	-
348	423016.95	1330780.16	-	-	Аналитический	0.30	-
349	423018.66	1330700.77	-	-	Аналитический	0.30	-
350	423020.37	1330621.02	-	-	Аналитический	0.30	-
351	423023.28	1330541.71	-	-	Аналитический	0.30	-
352	423022.87	1330538.29	-	-	Аналитический	0.30	-
353	423021.84	1330534.78	-	-	Аналитический	0.30	-
354	423014.59	1330522.82	-	-	Аналитический	0.30	-
355	423014.79	1330515.76	-	-	Аналитический	0.30	-
356	423022.34	1330504.24	-	-	Аналитический	0.30	-
357	423023.90	1330501.36	-	-	Аналитический	0.30	-
358	423024.31	1330499.00	-	-	Аналитический	0.30	-
359	423026.76	1330397.56	-	-	Аналитический	0.30	-
360	423029.28	1330293.17	-	-	Аналитический	0.30	-
361	423031.09	1330218.70	-	-	Аналитический	0.30	-
362	423032.68	1330152.65	-	-	Аналитический	0.30	-
363	423034.25	1330087.89	-	-	Аналитический	0.30	-
364	423036.68	1330037.31	-	-	Аналитический	0.30	-
365	423039.06	1329987.70	-	-	Аналитический	0.30	-
366	423045.19	1329908.34	-	-	Аналитический	0.30	-
367	423049.93	1329846.90	-	-	Аналитический	0.30	-

1	2	3	4	5	6	7	8
368	423054.42	1329788.81	-	-	Аналитический	0.30	-
369	423058.92	1329730.50	-	-	Аналитический	0.30	-
370	423063.18	1329675.34	-	-	Аналитический	0.30	-
371	423067.18	1329623.49	-	-	Аналитический	0.30	-
372	423072.39	1329555.98	-	-	Аналитический	0.30	-
373	423077.61	1329488.47	-	-	Аналитический	0.30	-
374	423080.65	1329449.04	-	-	Аналитический	0.30	-
375	423087.13	1329368.31	-	-	Аналитический	0.30	-
376	423092.63	1329299.82	-	-	Аналитический	0.30	-
377	423099.78	1329210.74	-	-	Аналитический	0.30	-
378	423107.09	1329119.70	-	-	Аналитический	0.30	-
379	423106.23	1329115.63	-	-	Аналитический	0.30	-
380	423105.02	1329113.37	-	-	Аналитический	0.30	-
381	423097.98	1329106.87	-	-	Аналитический	0.30	-
382	423098.41	1329103.43	-	-	Аналитический	0.30	-
383	423098.82	1329099.92	-	-	Аналитический	0.30	-
384	423105.71	1329096.46	-	-	Аналитический	0.30	-
385	423107.76	1329095.10	-	-	Аналитический	0.30	-
386	423108.60	1329093.38	-	-	Аналитический	0.30	-
387	423109.32	1329091.90	-	-	Аналитический	0.30	-
388	423112.80	1329057.67	-	-	Аналитический	0.30	-
389	423120.91	1329008.61	-	-	Аналитический	0.30	-
390	423121.48	1329005.19	-	-	Аналитический	0.30	-
391	423128.17	1328983.95	-	-	Аналитический	0.30	-
392	423132.21	1328971.10	-	-	Аналитический	0.30	-
393	423140.91	1328950.29	-	-	Аналитический	0.30	-
394	423151.95	1328929.65	-	-	Аналитический	0.30	-
395	423166.54	1328907.34	-	-	Аналитический	0.30	-
396	423187.10	1328882.58	-	-	Аналитический	0.30	-
397	423202.22	1328867.56	-	-	Аналитический	0.30	-
398	423215.22	1328855.69	-	-	Аналитический	0.30	-
399	423230.72	1328842.77	-	-	Аналитический	0.30	-
400	423249.97	1328828.94	-	-	Аналитический	0.30	-
401	423275.48	1328813.53	-	-	Аналитический	0.30	-
402	423313.85	1328795.02	-	-	Аналитический	0.30	-
403	423378.89	1328766.77	-	-	Аналитический	0.30	-
404	423467.80	1328728.14	-	-	Аналитический	0.30	-
405	423524.89	1328703.24	-	-	Аналитический	0.30	-
406	423587.37	1328676.00	-	-	Аналитический	0.30	-
407	423640.31	1328652.91	-	-	Аналитический	0.30	-
408	423697.99	1328627.76	-	-	Аналитический	0.30	-
409	423743.75	1328607.80	-	-	Аналитический	0.30	-
410	423797.19	1328584.49	-	-	Аналитический	0.30	-
411	423866.93	1328554.08	-	-	Аналитический	0.30	-
412	423941.97	1328521.35	-	-	Аналитический	0.30	-
413	424028.47	1328483.63	-	-	Аналитический	0.30	-
414	424131.75	1328438.64	-	-	Аналитический	0.30	-
415	424196.18	1328410.58	-	-	Аналитический	0.30	-

Раздел 4

План границ объекта

Схема расположения листов плана границ объекта

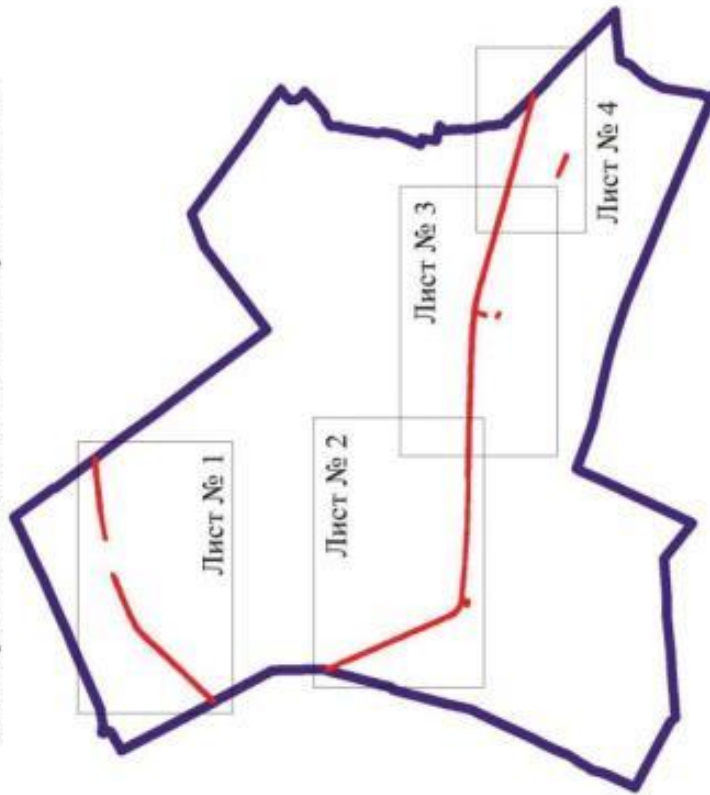

Масштаб 1:1000000

Используемые условные знаки и обозначения:

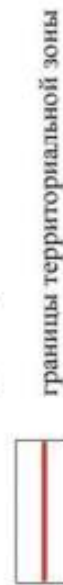

границы территориальной зоны



границы муниципального образования



область и номер листа плана границ объекта

Руководитель БУВО «Нормативно-проектный центр»

Подпись *Ю.В. Шалыгина* Ю.В. Шалыгина Дата « 28 » декабря 2022 г.

Место для оттиска печати (при наличии) лица, составившего описание местоположения границ объекта



План трассы объекта

Лист № 1



- Легенда условных знаков и линий
- граница территории объекта
 - граница территории объекта
 - граница территории объекта
 - граница территории объекта

Проектное решение на строительство
 Объекта — «...»
 Местоположение: ...
 Масштаб: 1:500

Масштаб: 1:500

План трассы обхода
Лист № 2

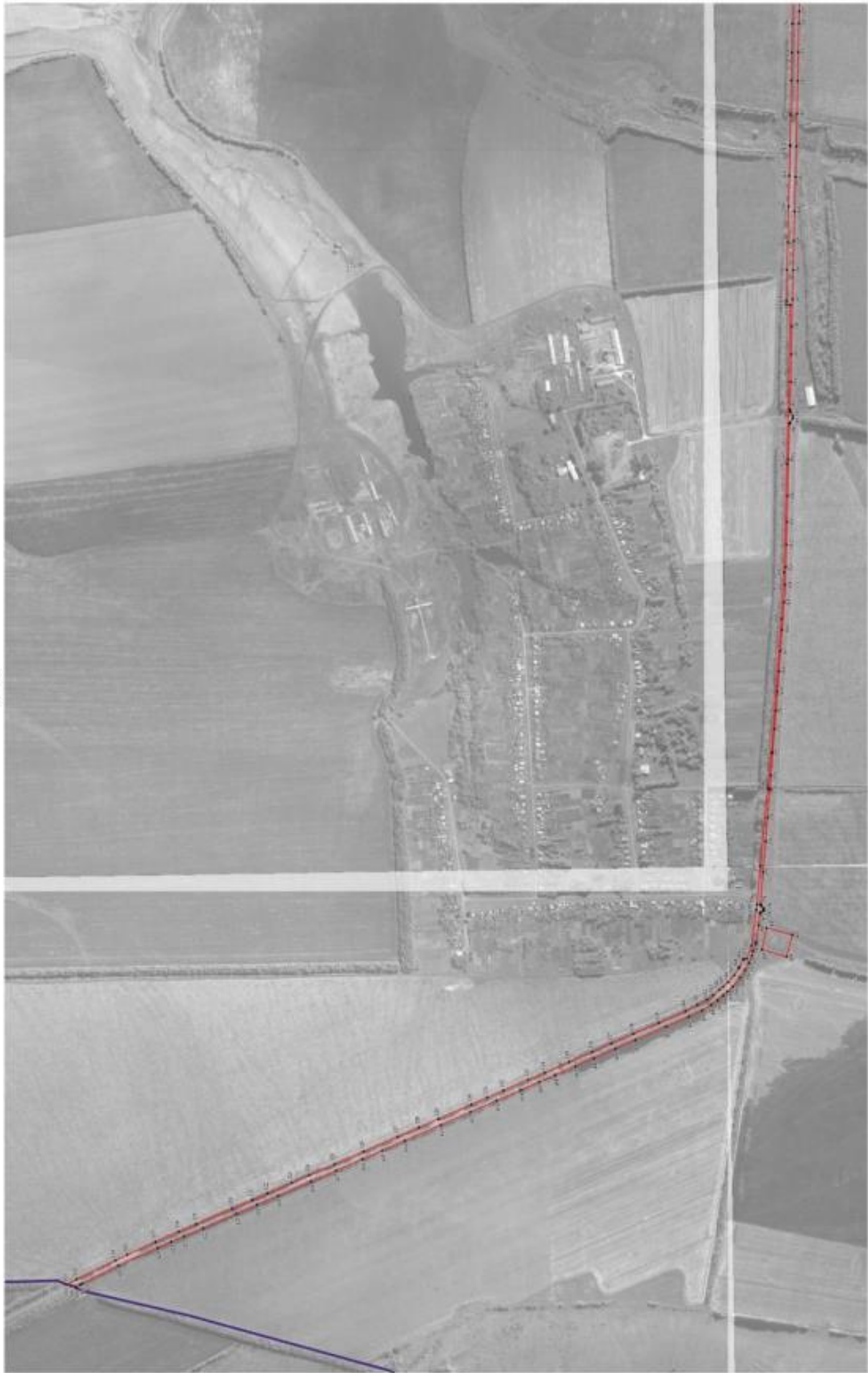

- Нумерованные участки земли в обходе
- земельный участок
 - земельный участок
 - земельный участок
 - земельный участок
- 1:100

Проектный институт
Иркутск - 2020
Иркутск - 2020
Иркутск - 2020

Масштаб 1:500

Область проекта «Ильинск»
Лист № 1



— граница населенной зоны
— граница существующей дороги
— граница проектной территории

Проектное решение подготовлено в соответствии с требованиями
 Технического задания на проектирование железной дороги
 № 10/01/2019 от 10.01.2019 г.

Масштаб 1:1000

План границ объекта
Лист № 4



Исполнены условия плана и обозначены:

- границы территориальной зоны
- границы муниципального образования
- характерная точка границ территориальной зоны



Руководитель ФГУП «ИГиРФИ»-проектный центр
Подпись Ю.В. Шалагина Дата « 28 » октября 2022 г.
Место для отчета (подпись, составившего план) (подпись, составившего план) (подпись, составившего план) (подпись, составившего план)

Масштаб 1:5000

