



МИНИСТЕРСТВО  
АРХИТЕКТУРЫ И ГРАДОСТРОИТЕЛЬСТВА  
ВОРОНЕЖСКОЙ ОБЛАСТИ

Правовое управление правительства  
Воронежской области

ЗАРЕГИСТРИРОВАНО

« 07 » 08 2024 г.

Регистрационный номер № 857

ПРИКАЗ

29.07.2024

№ 45-01-04/295

г. Воронеж

**О внесении изменений в правила землепользования и застройки  
Большеприваловского сельского поселения Верхнехавского  
муниципального района Воронежской области**

В соответствии с Градостроительным кодексом Российской Федерации, Федеральным законом от 06.10.2003 № 131-ФЗ «Об общих принципах организации местного самоуправления в Российской Федерации», законами Воронежской области от 07.07.2006 № 61-ОЗ «О регулировании градостроительной деятельности в Воронежской области», от 20.12.2018 № 173-ОЗ «О перераспределении полномочий по утверждению правил землепользования и застройки между органами местного самоуправления поселений Воронежской области, городского округа город Нововоронеж, Борисоглебского городского округа и исполнительными органами государственной власти Воронежской области», постановлением Правительства Воронежской области от 31.12.2014 № 1240 «Об утверждении Положения о министерстве архитектуры и градостроительства Воронежской области», на основании приказа департамента архитектуры и градостроительства Воронежской области от 27.09.2022 № 45-01-04/993 «О подготовке проектов о внесении изменений в правила землепользования и застройки поселений Аннинского, Бобровского, Богучарского, Бутурлиновского, Верхнемамонского, Верхнехавского, Воробьёвского,

Калачеевского, Каменского, Каширского, Лискинского, Нижнедевицкого, Новоусманского, Новохопёрского, Павловского, Панинского, Поворинского, Подгоренского, Рамонского, Россошанского, Семилукского, Терновского, Хохольского муниципальных районов Воронежской области», с учетом заключения о результатах публичных слушаний от 01.12.2022

п р и к а з ы в а ю:

1. Внести в приказ департамента архитектуры и градостроительства Воронежской области от 24.11.2020 № 45-01-04/918 «Об утверждении правил землепользования и застройки Большеприваловского сельского поселения Верхнехавского муниципального района Воронежской области» (в редакции приказа департамента архитектуры и градостроительства Воронежской области от 12.05.2022 № 45-01-04/425) следующие изменения:

1.1. В преамбуле приказа:

1.1.1. Слово «правительства» заменить словом «Правительства».

1.1.2. Слова «Положения о департаменте» заменить словами «Положения о министерстве».

1.2. Пункт 3 изложить в следующей редакции:

«3. Контроль исполнения настоящего приказа возложить на заместителя министра архитектуры и градостроительства Воронежской области – начальника отдела территориального планирования министерства архитектуры и градостроительства Воронежской области Беляеву С.М.».

1.3. В правилах землепользования и застройки Большеприваловского сельского поселения Верхнехавского муниципального района Воронежской области (далее – Правила):

1.3.1. В части I Правил:

1.3.1.1. В пункте 1 раздела 1 и далее по тексту слово «департамент» в соответствующем падеже заменить словом «министерство» в соответствующем падеже.

1.3.1.2. В подпункте 1 пункта 7 раздела 2 слова «пунктом 6.1 статьи 26.3 Федерального закона от 06.10.1999 № 184-ФЗ «Об общих принципах

организации законодательных (представительных) и исполнительных органов государственной власти субъектов Российской Федерации» заменить словами «частью 3 статьи 6 Федерального закона от 21.12.2021 № 414-ФЗ «Об общих принципах организации публичной власти в субъектах Российской Федерации».

1.3.1.3. Пункт 8 раздела 2 изложить в следующей редакции:

**«8. Полномочия Уполномоченного органа по вопросам землепользования и застройки**

Полномочия Уполномоченного органа по вопросам землепользования и застройки включают:

- 1) принятие решения о подготовке проекта Правил, принятие решения о подготовке проекта о внесении изменений в Правила и подготовка таких документов;
- 2) утверждение Правил, утверждение изменений в Правила;
- 3) утверждение состава и порядка деятельности комиссии по подготовке проекта Правил землепользования и застройки по вопросам, указанным в статьях 31, 33 ГрК РФ.».

1.3.1.4. В подпункте 1 пункта 9 раздела 2 слова «указанных в пункте 8» заменить словами «указанных в подпунктах 1-2 пункта 8».

1.3.1.5. В подпункте 1 пункта 11 раздела 3 слова «в Комиссию» заменить словами «, которое рассматривается в порядке, определенном статьей 39 ГрК РФ».

1.3.2. В пункте 17 части II Правил:

1.3.2.1. В подпункте 1 карту градостроительного зонирования территории Большеприваловского сельского поселения Верхнехавского муниципального района Воронежской области изложить в редакции согласно приложению № 1 настоящему приказу.

1.3.2.2. В подпункте 2 карту градостроительного зонирования с отображением зон с особыми условиями использования территории

Большеприваловского сельского поселения Верхнехавского муниципального района Воронежской области изложить в редакции согласно приложению № 2 настоящему приказу.

1.3.3. В пункте 21 части III Правил:

1.3.3.1. В таблице подпункта 1 после строки 3 дополнить строкой 3<sup>1</sup> следующего содержания:

«

3 <sup>1</sup>	2.7.2	Размещение гаражей для собственных нужд	не подлежат установлению
----------------	-------	---	--------------------------

».

1.3.3.2. В подпункте 1 слова «пожарных требований» заменить словами «требований пожарной безопасности».

1.3.3.3. В подпункте 1 и далее по тексту слова «, устанавливаемые в соответствии с законодательством Российской Федерации, определяются пунктом» заменить словами «в зонах с особыми условиями использования территории устанавливаются в соответствии с законодательством Российской Федерации. Перечень зон с особыми условиями использования территории и основания установления ограничений приведены в пункте».

1.3.4. Пункт 22 части III Правил изложить в следующей редакции:

**«22. Перечень зон с особыми условиями использования территории и основания установления ограничений использования земельных участков и объектов капитального строительства на территории Большеприваловского сельского поселения Верхнехавского муниципального района Воронежской области**

№ п/п	Вид зоны	Основания установления ограничений использования земельных участков и объектов капитального строительства
1	2	3
1	Защитная зона объекта культурного наследия	Приказ управления по охране объектов культурного наследия Воронежской области от 10.09.2019 № 71-01-07/218 «Об утверждении графического описания местоположения границ (с перечнем координат характерных точек этих границ) защитных зон объектов культурного наследия, расположенных на территории Воронежской области»
2	Охранная зона объектов электроэнергетики (объектов электросетевого хозяйства и объектов по	Постановление Правительства Российской Федерации от 24.02.2009 № 160 «О порядке установления охранных зон объектов электросетевого хозяйства и особых условий использования земельных участков, расположенных в

	производству электрической энергии)	границах таких зон» Постановление Правительства Российской Федерации от 18.11.2013 № 1033 «О порядке установления охранных зон объектов по производству электрической энергии и особых условий использования земельных участков, расположенных в границах таких зон»
3	Охранная зона трубопроводов (газопроводов, нефтепроводов и нефтепродуктопроводов, аммиакопроводов)	Федеральный закон от 31.03.1999 № 69-ФЗ «О газоснабжении в Российской Федерации»  Постановление Правительства Российской Федерации от 20.11.2000 № 878 «Об утверждении Правил охраны газораспределительных сетей»  Постановление Правительства Российской Федерации от 08.09.2017 № 1083 «Об утверждении Правил охраны магистральных газопроводов и о внесении изменений в Положение о представлении в федеральный орган исполнительной власти (его территориальные органы), уполномоченный Правительством Российской Федерации на осуществление государственного кадастрового учета, государственной регистрации прав, ведение Единого государственного реестра недвижимости и предоставление сведений, содержащихся в Едином государственном реестре недвижимости, федеральными органами исполнительной власти, органами государственной власти субъектов Российской Федерации и органами местного самоуправления дополнительных сведений, воспроизводимых на публичных кадастровых картах»  «Правила охраны магистральных трубопроводов», утвержденные Минтопэнерго России 29.04.1992, постановлением Госгортехнадзора России от 22.04.1992 № 9  Постановление Госгортехнадзора России от 23.11.1994 № 61 «О распространении «Правил охраны магистральных трубопроводов» на магистральные аммиакопроводы»
4	Охранная зона линий и сооружений связи	Постановление Правительства Российской Федерации от 09.06.1995 № 578 «Об утверждении Правил охраны линий и сооружений связи Российской Федерации»
5	Охранная зона особо охраняемой природной территории (государственного природного заповедника, национального парка, природного парка, памятника природы)	Земельный кодекс Российской Федерации  Федеральный закон от 14.03.1995 № 33-ФЗ «Об особо охраняемых природных территориях»  Постановление администрации Воронежской области от 06.08.1998 № 779 «Об организации охранной зоны Воронежского биосферного государственного заповедника»
6	Водоохранная зона	Водный кодекс Российской Федерации
7	Прибрежная защитная полоса	Водный кодекс Российской Федерации
8	Зоны санитарной охраны источников питьевого и хозяйственно-бытового водоснабжения, а также устанавливаемые в	Водный кодекс Российской Федерации  СанПиН 2.1.4.1110-02 «Зоны санитарной охраны источников водоснабжения и водопроводов питьевого назначения»



	случаях, предусмотренных Водным кодексом Российской Федерации, в отношении подземных водных объектов зоны специальной охраны	
9	Санитарно-защитная зона	Постановление Правительства Российской Федерации от 03.03.2018 № 222 «Об утверждении Правил установления санитарно-защитных зон и использования земельных участков, расположенных в границах санитарно-защитных зон»
10	Охранная зона геодезических пунктов государственной геодезической сети, нивелирных пунктов государственной нивелирной сети и гравиметрических пунктов государственной гравиметрической сети	Постановление Правительства Российской Федерации от 21.08.2019 № 1080 «Об охранных зонах пунктов государственной геодезической сети, государственной нивелирной сети и государственной гравиметрической сети»
11	Зона минимальных расстояний до магистральных или промышленных трубопроводов (газопроводов, нефтепроводов и нефтепродуктопроводов, аммиакопроводов)	Положение о данном виде зоны с особыми условиями использования территории, определяемое Правительством Российской Федерации

».

1.3.5. Описание местоположения границ зоны застройки индивидуальными жилыми домами села Большая Приваловка – Ж1/1 приложения № 1 к Правилам изложить в редакции согласно приложению № 3 к настоящему приказу.

2. Контроль исполнения настоящего приказа оставляю за собой.

Заместитель министра архитектуры и градостроительства Воронежской области –  
начальник отдела территориального планирования министерства архитектуры и градостроительства Воронежской области

 С.М. Беляева



## ПРАВИЛА ЗЕМЛЕПОЛЬЗОВАНИЯ И ЗАСТРОЙКИ

Карта градостроительного зонирования территории Большеприваловского сельского поселения  
Верхнехавского муниципального района Воронежской области

### УСЛОВНЫЕ ОБОЗНАЧЕНИЯ

#### Территориальные границы

- Граница сельского поселения
- Граница населенного пункта

#### Территории, для которых градостроительные регламенты не устанавливаются

- Сельскохозяйственные угодья в составе земель сельскохозяйственного назначения
- Земли, покрытые поверхностными водами

#### Территориальные зоны

- Ж1/1 Зона застройки индивидуальными жилыми домами села Большая Приваловка
- Ж1/2 Зона застройки индивидуальными жилыми домами села Беловка
- ОД.1 Общественно-деловая зона села Большая Приваловка
- ОД.2 Общественно-деловая зона села Беловка
- ИТ1/1 Зона улиц, дорог, инженерной и транспортной инфраструктуры села Большая Приваловка
- ИТ1/2 Зона улиц, дорог, инженерной и транспортной инфраструктуры села Беловка
- ИТ1 Зона улиц, дорог, инженерной и транспортной инфраструктуры за границами населенных пунктов

- Зона ритуальных объектов села Большая Приваловка
- Зона ритуальных объектов села Беловка
- Зона ритуальных объектов за границами населенных пунктов
- Зона обработки, утилизации, обезвреживания, размещения твердых коммунальных отходов за границами населенных пунктов
- СХ1/1 Зона сельскохозяйственного использования в границах населенного пункта села Большая Приваловка
- СХ Зона сельскохозяйственного производства за границами населенных пунктов

#### Объекты транспортной инфраструктуры

- Улично-дорожная сеть населенного пункта

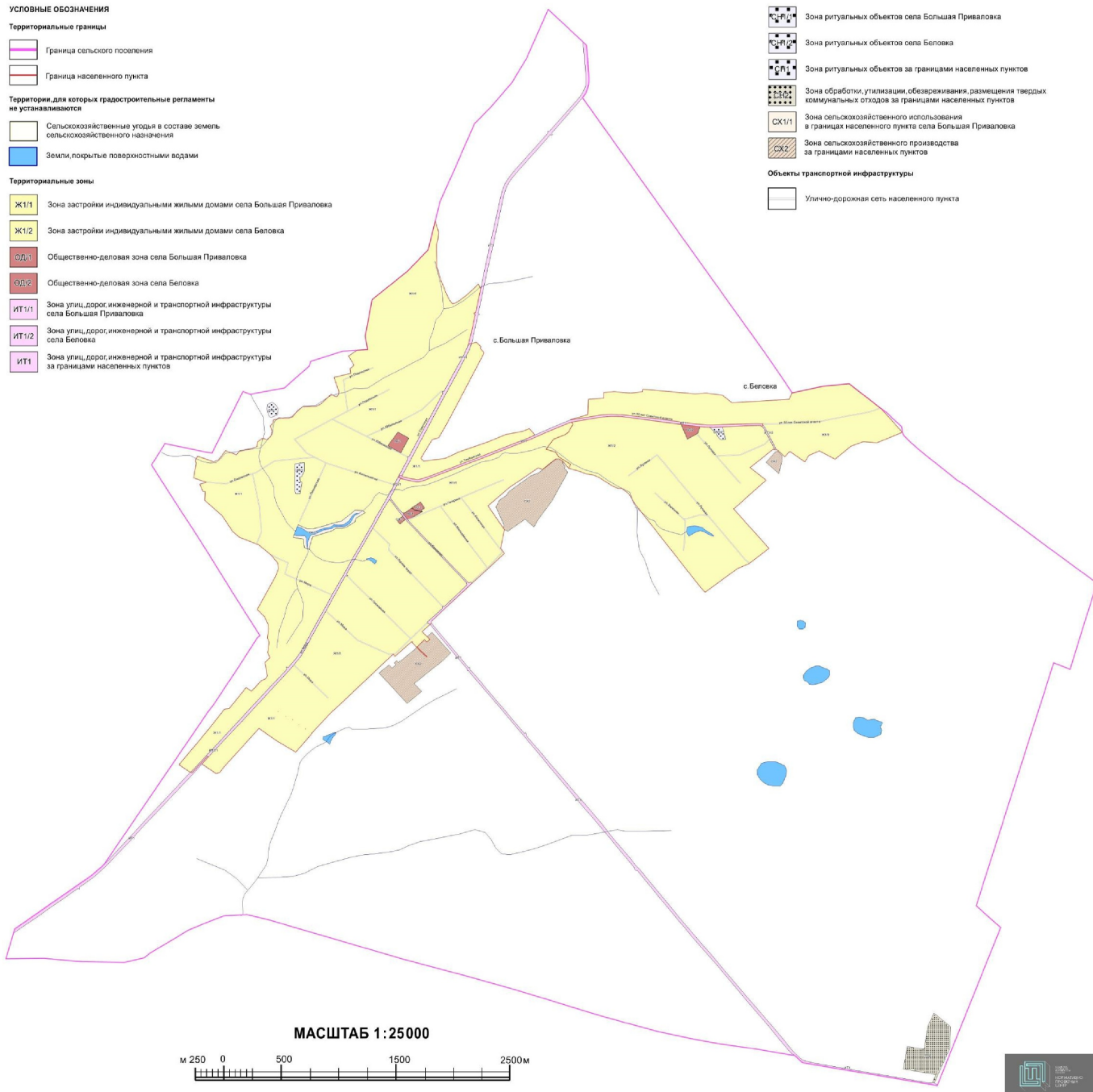



## ПРАВИЛА ЗЕМЛЕПОЛЬЗОВАНИЯ И ЗАСТРОЙКИ

Карта градостроительного зонирования с отображением зон с особыми условиями использования территории  
Большеприваловского сельского поселения Верхнехавского муниципального района Воронежской области

### УСЛОВНЫЕ ОБОЗНАЧЕНИЯ

#### Территориальные границы

- Граница сельского поселения
- Граница населенного пункта

#### Территории, для которых градостроительные регламенты не устанавливаются

- Сельскохозяйственные угодья в составе земель сельскохозяйственного назначения
- Земли, покрытые поверхностными водами

#### Виды территориальных зон

- Зона застройки индивидуальными жилыми домами
- Общественно-деловая зона
- Зона улиц, дорог, инженерной и транспортной инфраструктуры
- Зона ритуальных объектов
- Зона обработки, утилизации, обезвреживания, размещения твердых коммунальных отходов
- Зона сельскохозяйственного использования в границах населенных пунктов
- Зона сельскохозяйственного производства

#### Зоны с особыми условиями использования территории

- Водоохранная зона
- Прибрежная защитная полоса
- Зона санитарной охраны источников питьевого и хозяйственно-бытового водоснабжения (первый пояс)
- Ориентировочная (нормативная) санитарно-защитная зона
- Охранная зона объектов электроэнергетики
- Охранная зона трубопроводов
- Охранная зона линий и сооружений связи
- Охранная зона особо охраняемой природной территории Воронежского биоферного государственного заповедника
- Охранная зона геодезических пунктов государственной геодезической сети, нивелирных пунктов государственной нивелирной сети и гравиметрических пунктов государственной гравиметрической сети
- Зона минимальных расстояний до магистральных или промышленных трубопроводов (газопроводов, нефтепроводов и нефтепродуктопроводов, аммиакопроводов)
- Защитная зона объекта культурного наследия

#### Прочие объекты

- Объект культурного наследия

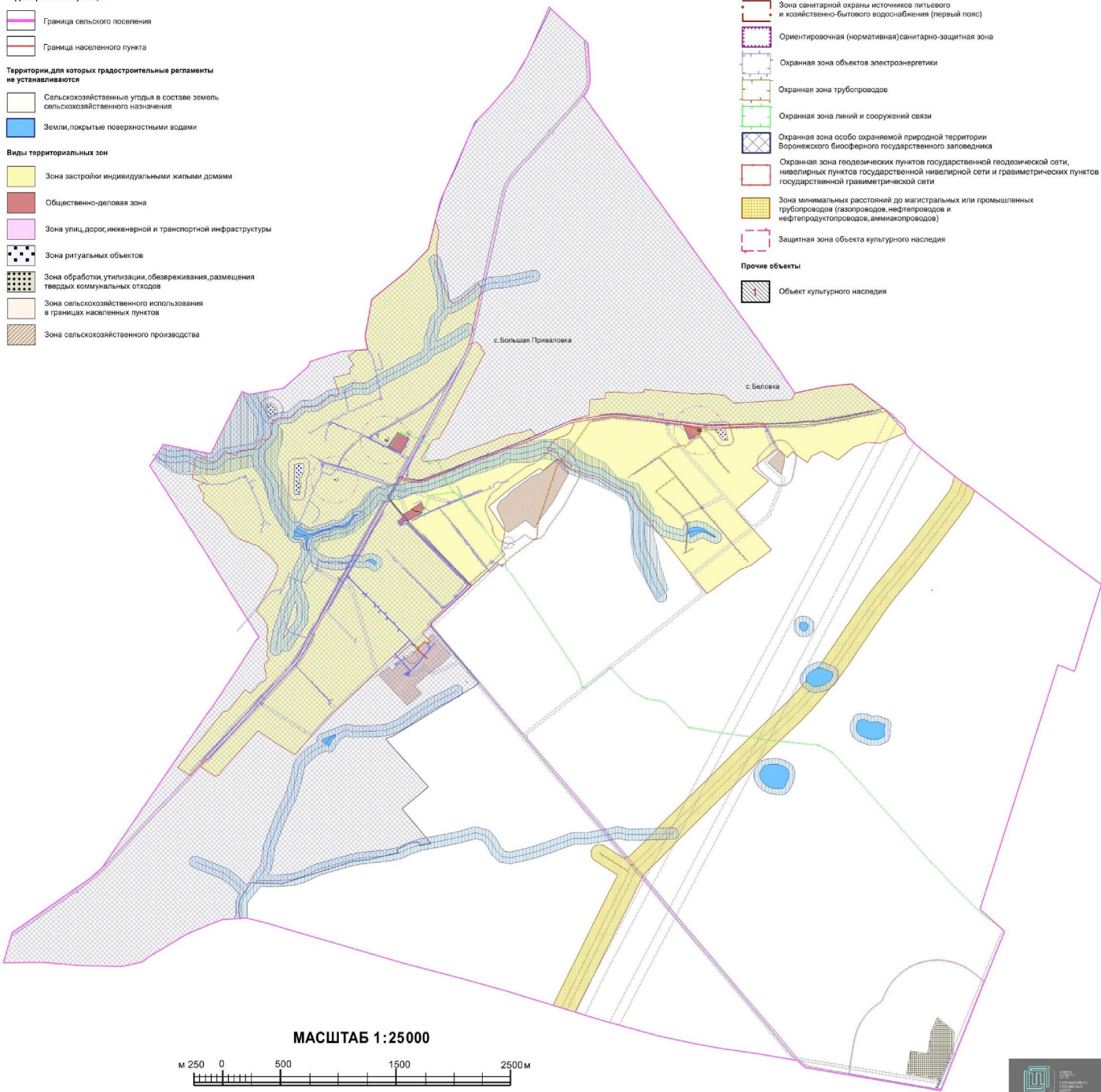



Приложение № 3  
к приказу министерства  
архитектуры и градостроительства  
Воронежской области  
от 29.07.2024 № 45-01-04/295

« ОПИСАНИЕ МЕСТОПОЛОЖЕНИЯ ГРАНИЦ

Зона застройки индивидуальными жилыми домами села Большая Приваловка - Ж1/1

(наименование объекта, местоположение границ которого описано  
(далее - объект)

Раздел 1

Сведения об объекте		
№ п/п	Характеристики объекта	Описание характеристик
1	2	3
1	Местоположение объекта	Воронежская область, Верхнехавский муниципальный район, Большеприваловское сельское поселение, село Большая Приваловка
2	Площадь объекта ± величина погрешности определения площади ( $P \pm \Delta P$ )	-
3	Иные характеристики объекта	-

## Раздел 2

Сведения о местоположении границ объекта					
1. Система координат: МСК - 36, зона 1					
2. Сведения о характерных точках границ объекта					
Обозначение характерных точек границ	Координаты, м		Метод определения координат характерной точки	Средняя квадратическая погрешность положения характерной точки (Mt), м	Описание обозначения точки на местности (при наличии)
	X	Y			
1	2	3	4	5	6
1	542884.62	1338048.97	Аналитический	2.50	-
2	542788.95	1338077.28	Аналитический	2.50	-
3	542735.76	1338073.18	Аналитический	2.50	-
4	542679.10	1338061.62	Аналитический	2.50	-
5	542612.14	1338060.10	Аналитический	2.50	-
6	542548.25	1338062.78	Аналитический	2.50	-
7	542488.17	1338063.36	Аналитический	2.50	-
8	542428.08	1338078.84	Аналитический	2.50	-
9	542366.66	1338099.71	Аналитический	2.50	-
10	542321.81	1338117.90	Аналитический	2.50	-
11	542265.75	1338139.67	Аналитический	2.50	-
12	542218.78	1338159.63	Аналитический	2.50	-
13	542182.50	1338181.49	Аналитический	2.50	-
14	542162.05	1338199.40	Аналитический	2.50	-
15	542168.76	1338224.45	Аналитический	2.50	-
16	542191.25	1338261.50	Аналитический	2.50	-
17	542236.43	1338321.96	Аналитический	2.50	-
18	542292.91	1338385.59	Аналитический	2.50	-
19	542335.91	1338425.74	Аналитический	2.50	-
20	542293.26	1338445.61	Аналитический	0.30	-
21	542085.55	1338400.82	Аналитический	2.50	-
22	542083.37	1338398.01	Аналитический	2.50	-
23	542082.10	1338393.82	Аналитический	2.50	-
24	542081.50	1338388.32	Аналитический	2.50	-
25	542075.30	1338387.18	Аналитический	2.50	-
26	542072.20	1338393.30	Аналитический	2.50	-
27	542069.22	1338395.32	Аналитический	2.50	-
28	542065.13	1338396.37	Аналитический	2.50	-
29	541886.88	1338358.64	Аналитический	2.50	-
30	541848.26	1338349.56	Аналитический	2.50	-
31	541807.47	1338337.90	Аналитический	0.30	-
32	541779.60	1338329.14	Аналитический	2.50	-
33	541754.30	1338317.17	Аналитический	2.50	-
34	541750.69	1338315.53	Картометрический	5.00	-
35	541722.29	1338301.33	Картометрический	5.00	-
36	541540.99	1338203.58	Картометрический	5.00	-

1	2	3	4	5	6
37	541444.95	1338151.86	Картометрический	5.00	-
38	541394.49	1338124.25	Картометрический	5.00	-
39	541393.40	1338122.68	Картометрический	5.00	-
40	541392.97	1338120.51	Картометрический	5.00	-
41	541393.04	1338117.26	Картометрический	5.00	-
42	541394.85	1338110.52	Картометрический	5.00	-
43	541389.93	1338108.06	Картометрический	5.00	-
44	541385.73	1338114.07	Картометрический	5.00	-
45	541381.97	1338115.81	Картометрический	5.00	-
46	541379.11	1338115.83	Картометрический	5.00	-
47	541378.45	1338115.48	Картометрический	5.00	-
48	541223.84	1338033.07	Картометрический	5.00	-
49	541078.90	1337955.20	Картометрический	5.00	-
50	540825.36	1337820.33	Картометрический	5.00	-
51	540823.21	1337816.37	Картометрический	5.00	-
52	540823.21	1337811.81	Картометрический	5.00	-
53	540824.87	1337805.36	Картометрический	5.00	-
54	540818.50	1337802.54	Картометрический	5.00	-
55	540813.94	1337808.77	Картометрический	5.00	-
56	540810.18	1337811.37	Картометрический	5.00	-
57	540807.39	1337811.34	Картометрический	5.00	-
58	540707.20	1337757.97	Картометрический	5.00	-
59	540588.03	1337692.61	Картометрический	5.00	-
60	540586.52	1337690.44	Картометрический	5.00	-
61	540585.78	1337688.02	Картометрический	5.00	-
62	540585.58	1337683.32	Картометрический	5.00	-
63	540586.18	1337678.40	Картометрический	5.00	-
64	540585.13	1337677.94	Картометрический	5.00	-
65	540580.17	1337675.78	Картометрический	5.00	-
66	540575.30	1337682.00	Картометрический	5.00	-
67	540572.75	1337683.34	Картометрический	5.00	-
68	540569.90	1337683.31	Картометрический	5.00	-
69	540526.04	1337661.95	Картометрический	5.00	-
70	540372.74	1337575.60	Картометрический	5.00	-
71	540313.44	1337542.88	Картометрический	5.00	-
72	540296.82	1337529.30	Картометрический	5.00	-
73	540286.41	1337523.39	Картометрический	5.00	-
74	540266.46	1337516.74	Картометрический	5.00	-
75	540083.65	1337412.60	Картометрический	5.00	-
76	539900.21	1337308.13	Картометрический	5.00	-
77	539803.59	1337253.92	Картометрический	5.00	-
78	539663.77	1337173.71	Картометрический	5.00	-
79	539559.36	1337116.08	Картометрический	5.00	-
80	539398.64	1337027.13	Картометрический	5.00	-
81	539300.82	1336973.65	Картометрический	5.00	-
82	539206.06	1336922.12	Картометрический	5.00	-
83	539144.00	1336886.94	Картометрический	5.00	-
84	539109.30	1336866.16	Картометрический	5.00	-

1	2	3	4	5	6
85	539073.43	1336842.01	Картометрический	5.00	-
86	539048.10	1336822.17	Картометрический	5.00	-
87	538982.45	1336764.35	Картометрический	5.00	-
88	538980.96	1336759.64	Картометрический	5.00	-
89	538981.47	1336756.16	Картометрический	5.00	-
90	538984.66	1336749.29	Картометрический	5.00	-
91	538981.76	1336747.04	Картометрический	5.00	-
92	538976.26	1336749.94	Картометрический	5.00	-
93	538971.84	1336750.81	Картометрический	5.00	-
94	538968.95	1336751.24	Картометрический	5.00	-
95	538965.54	1336750.31	Картометрический	5.00	-
96	538960.01	1336745.91	Картометрический	5.00	-
97	538710.29	1336512.95	Картометрический	5.00	-
98	538548.40	1336362.47	Картометрический	5.00	-
99	538345.42	1336175.30	Картометрический	5.00	-
100	538221.18	1336057.98	Картометрический	5.00	-
101	538068.55	1335913.51	Картометрический	5.00	-
102	538065.51	1335910.64	Аналитический	0.30	-
103	538060.55	1335905.95	Картометрический	5.00	-
104	538068.04	1335897.08	Картометрический	5.00	-
105	538112.66	1335834.16	Картометрический	5.00	-
106	538130.15	1335809.39	Картометрический	5.00	-
107	538139.04	1335816.29	Картометрический	5.00	-
108	538437.17	1336064.34	Картометрический	5.00	-
109	538542.01	1336147.42	Аналитический	0.10	-
110	538563.51	1336164.46	Аналитический	0.10	-
111	538613.00	1336203.67	Картометрический	5.00	-
112	538622.77	1336248.07	Картометрический	5.00	-
113	538804.67	1336394.21	Картометрический	5.00	-
114	538773.10	1336442.25	Картометрический	5.00	-
115	538804.86	1336472.33	Картометрический	5.00	-
116	538837.55	1336503.10	Картометрический	5.00	-
117	538865.01	1336528.99	Картометрический	5.00	-
118	538879.89	1336564.82	Картометрический	5.00	-
119	538905.84	1336580.94	Картометрический	5.00	-
120	539022.04	1336560.69	Картометрический	5.00	-
121	539067.99	1336604.07	Картометрический	5.00	-
122	539109.22	1336582.49	Картометрический	5.00	-
123	539199.78	1336595.71	Картометрический	5.00	-
124	539237.49	1336581.03	Картометрический	5.00	-
125	539319.51	1336592.43	Картометрический	5.00	-
126	539357.48	1336587.88	Картометрический	5.00	-
127	539422.02	1336555.74	Картометрический	5.00	-
128	539488.92	1336492.75	Картометрический	5.00	-
129	539774.35	1336650.01	Картометрический	5.00	-
130	539845.35	1336678.70	Картометрический	5.00	-
131	539892.83	1336671.52	Картометрический	5.00	-
132	539963.23	1336615.36	Картометрический	5.00	-



1	2	3	4	5	6
133	540052.24	1336507.67	Картометрический	5.00	-
134	540054.73	1336501.29	Аналитический	0.10	-
135	540055.84	1336498.45	Аналитический	0.10	-
136	540095.36	1336397.31	Аналитический	0.10	-
137	540100.26	1336384.77	Аналитический	0.10	-
138	540119.58	1336335.32	Аналитический	0.10	-
139	540170.55	1336277.30	Аналитический	0.10	-
140	540199.37	1336257.95	Аналитический	0.10	-
141	540240.74	1336230.31	Картометрический	5.00	-
142	540274.34	1336207.99	Картометрический	5.00	-
143	540305.00	1336187.62	Картометрический	5.00	-
144	540307.13	1336185.21	Картометрический	5.00	-
145	540334.69	1336154.13	Картометрический	5.00	-
146	540442.50	1336033.00	Картометрический	5.00	-
147	540518.54	1336036.62	Картометрический	5.00	-
148	540518.22	1336018.76	Картометрический	5.00	-
149	540546.89	1336005.93	Аналитический	0.10	-
150	540582.52	1335989.41	Аналитический	0.10	-
151	540588.72	1336010.29	Картометрический	5.00	-
152	540596.18	1336035.44	Аналитический	0.10	-
153	540600.89	1336045.64	Картометрический	5.00	-
154	540607.58	1336024.52	Аналитический	0.10	-
155	540631.59	1335957.49	Аналитический	0.10	-
156	540639.14	1335936.41	Картометрический	5.00	-
157	540766.68	1335958.36	Картометрический	5.00	-
158	540790.70	1335949.43	Картометрический	5.00	-
159	540829.01	1335969.41	Картометрический	5.00	-
160	540807.58	1336034.80	Картометрический	5.00	-
161	540779.13	1336112.03	Картометрический	5.00	-
162	540795.87	1336153.88	Картометрический	5.00	-
163	540875.81	1336214.99	Картометрический	5.00	-
164	540840.25	1336309.46	Картометрический	5.00	-
165	540877.63	1336340.03	Картометрический	5.00	-
166	540894.85	1336445.27	Картометрический	5.00	-
167	540912.47	1336490.54	Картометрический	5.00	-
168	540952.24	1336495.40	Картометрический	5.00	-
169	540986.26	1336538.85	Картометрический	5.00	-
170	540970.99	1336574.93	Картометрический	5.00	-
171	541002.36	1336609.83	Картометрический	5.00	-
172	541047.38	1336623.22	Картометрический	5.00	-
173	541093.02	1336605.77	Картометрический	5.00	-
174	541118.26	1336630.43	Картометрический	5.00	-
175	541145.07	1336634.53	Картометрический	5.00	-
176	541150.47	1336661.90	Картометрический	5.00	-
177	541165.29	1336680.64	Картометрический	5.00	-
178	541159.54	1336719.23	Картометрический	5.00	-
179	541159.91	1336767.19	Картометрический	5.00	-
180	541171.83	1336799.40	Картометрический	5.00	-

1	2	3	4	5	6
181	541227.03	1336846.38	Картометрический	5.00	-
182	541260.18	1336888.97	Картометрический	5.00	-
183	541267.16	1337010.55	Картометрический	5.00	-
184	541285.62	1337048.89	Картометрический	5.00	-
185	541370.93	1337137.45	Картометрический	5.00	-
186	541347.10	1337183.87	Картометрический	5.00	-
187	541361.03	1337199.19	Картометрический	5.00	-
188	541391.32	1337206.69	Картометрический	5.00	-
189	541517.97	1337162.98	Картометрический	5.00	-
190	541552.79	1337310.06	Картометрический	5.00	-
191	541594.19	1337302.92	Картометрический	5.00	-
192	541624.71	1337339.54	Картометрический	5.00	-
193	541704.67	1337291.02	Картометрический	5.00	-
194	541755.35	1337366.04	Аналитический	0.30	-
195	541757.15	1337394.07	Картометрический	5.00	-
196	541761.23	1337457.65	Аналитический	0.30	-
197	541878.54	1337435.42	Аналитический	0.30	-
198	542197.75	1337495.72	Аналитический	0.30	-
199	542448.05	1337807.47	Аналитический	0.30	-
200	542632.50	1337987.71	Аналитический	0.30	-
1	542884.62	1338048.97	Аналитический	2.50	-
201	540761.17	1336821.73	Картометрический	5.00	-
202	540772.20	1336902.64	Картометрический	5.00	-
203	540694.64	1336903.24	Картометрический	5.00	-
204	540652.05	1336882.40	Картометрический	5.00	-
205	540644.67	1336861.80	Картометрический	5.00	-
206	540604.48	1336870.47	Картометрический	5.00	-
207	540601.29	1336882.64	Картометрический	5.00	-
208	540590.36	1336881.26	Картометрический	5.00	-
209	540540.60	1336872.60	Картометрический	5.00	-
210	540499.85	1336867.65	Картометрический	5.00	-
211	540502.68	1336828.67	Картометрический	5.00	-
212	540527.37	1336819.87	Картометрический	5.00	-
201	540761.17	1336821.73	Картометрический	5.00	-
213	540229.92	1336850.56	Картометрический	5.00	-
214	540192.07	1336925.45	Картометрический	5.00	-
215	540191.23	1336978.34	Картометрический	5.00	-
216	540254.04	1337198.04	Картометрический	5.00	-
217	540260.49	1337229.32	Картометрический	5.00	-
218	540323.18	1337308.37	Картометрический	5.00	-
219	540355.27	1337348.81	Картометрический	5.00	-
220	540353.31	1337406.09	Картометрический	5.00	-
221	540333.90	1337436.71	Картометрический	5.00	-
222	540283.34	1337353.75	Картометрический	5.00	-
223	540253.68	1337346.88	Картометрический	5.00	-
224	540206.58	1337268.13	Аналитический	0.10	-

1	2	3	4	5	6
225	540197.72	1337235.74	Аналитический	0.10	-
226	540197.72	1337234.51	Аналитический	0.10	-
227	540198.08	1337216.57	Аналитический	0.10	-
228	540198.01	1337204.87	Аналитический	0.10	-
229	540198.44	1337183.51	Аналитический	0.10	-
230	540174.44	1337144.03	Картометрический	5.00	-
231	540129.02	1336995.24	Картометрический	5.00	-
232	540122.78	1336976.14	Картометрический	5.00	-
233	540037.01	1336950.30	Картометрический	5.00	-
234	540008.70	1336951.97	Картометрический	5.00	-
235	540029.08	1336903.01	Картометрический	5.00	-
236	540053.95	1336900.45	Картометрический	5.00	-
237	540078.82	1336897.88	Картометрический	5.00	-
238	540103.69	1336895.35	Картометрический	5.00	-
239	540117.64	1336807.82	Картометрический	5.00	-
240	540144.39	1336815.23	Картометрический	5.00	-
241	540203.81	1336840.33	Картометрический	5.00	-
213	540229.92	1336850.56	Картометрический	5.00	-
242	541040.49	1337722.59	Картометрический	5.00	-
243	540985.79	1337816.97	Картометрический	5.00	-
244	540923.66	1337782.62	Аналитический	0.10	-
245	540857.23	1337747.95	Картометрический	5.00	-
246	540919.39	1337632.20	Картометрический	5.00	-
242	541040.49	1337722.59	Картометрический	5.00	-
247	541814.54	1338366.71	Аналитический	0.30	-
248	541822.06	1338397.38	Аналитический	0.10	-
249	541824.66	1338407.96	Аналитический	0.10	-
250	541786.09	1338447.63	Аналитический	0.10	-
251	541773.09	1338441.72	Аналитический	0.10	-
252	541734.48	1338476.25	Аналитический	0.10	-
253	541731.88	1338474.88	Аналитический	0.10	-
254	541364.31	1338282.06	Картометрический	5.00	-
255	541364.29	1338282.05	Картометрический	5.00	-
256	541324.14	1338261.00	Картометрический	5.00	-
257	541110.89	1338149.12	Аналитический	0.30	-
258	541027.87	1338100.41	Картометрический	5.00	-
259	540991.15	1338078.86	Аналитический	0.30	-
260	540973.44	1338022.45	Аналитический	0.30	-
261	540812.01	1337922.51	Аналитический	0.30	-
262	540786.28	1337946.67	Аналитический	0.30	-
263	540808.45	1338134.95	Аналитический	0.30	-
264	540855.71	1338234.50	Картометрический	5.00	-
265	540861.13	1338245.93	Аналитический	0.30	-
266	540955.62	1338515.94	Аналитический	0.30	-
267	540984.02	1338583.70	Аналитический	0.30	-
268	541018.98	1338667.10	Аналитический	0.30	-

1	2	3	4	5	6
269	541043.27	1338806.59	Картометрический	5.00	-
270	541068.92	1338872.32	Картометрический	5.00	-
271	541019.15	1338917.55	Картометрический	5.00	-
272	541010.42	1338909.22	Картометрический	5.00	-
273	541006.59	1338904.10	Картометрический	5.00	-
274	540987.07	1338860.74	Картометрический	5.00	-
275	540931.52	1338720.11	Картометрический	5.00	-
276	540800.35	1338385.60	Картометрический	5.00	-
277	540659.70	1338014.82	Картометрический	5.00	-
278	540635.48	1337946.97	Картометрический	5.00	-
279	540626.85	1337916.97	Картометрический	5.00	-
280	540623.40	1337896.01	Картометрический	5.00	-
281	540624.00	1337877.87	Картометрический	5.00	-
282	540628.12	1337851.73	Картометрический	5.00	-
283	540639.06	1337799.57	Картометрический	5.00	-
284	540648.91	1337766.86	Картометрический	5.00	-
285	540655.70	1337758.32	Картометрический	5.00	-
286	540655.73	1337758.29	Картометрический	5.00	-
287	540802.30	1337836.46	Картометрический	5.00	-
288	540961.45	1337921.15	Картометрический	5.00	-
289	541067.73	1337977.99	Картометрический	5.00	-
290	541216.65	1338057.56	Картометрический	5.00	-
291	541436.04	1338175.78	Картометрический	5.00	-
292	541525.27	1338222.96	Картометрический	5.00	-
293	541713.41	1338322.99	Картометрический	5.00	-
294	541744.70	1338339.49	Картометрический	5.00	-
295	541774.31	1338353.17	Картометрический	5.00	-
296	541803.95	1338363.99	Картометрический	5.00	-
247	541814.54	1338366.71	Аналитический	0.30	-
297	540632.91	1337746.08	Картометрический	5.00	-
298	540629.74	1337760.77	Картометрический	5.00	-
299	540614.67	1337828.04	Картометрический	5.00	-
300	540605.92	1337873.69	Картометрический	5.00	-
301	540604.56	1337899.72	Картометрический	5.00	-
302	540608.14	1337923.08	Картометрический	5.00	-
303	540619.02	1337956.65	Картометрический	5.00	-
304	540643.38	1338020.79	Картометрический	5.00	-
305	540785.31	1338394.96	Картометрический	5.00	-
306	540915.26	1338726.15	Картометрический	5.00	-
307	540970.43	1338867.69	Картометрический	5.00	-
308	541035.28	1339015.93	Картометрический	5.00	-
309	541072.09	1339101.87	Картометрический	5.00	-
310	541118.86	1339215.61	Картометрический	5.00	-
311	541123.93	1339232.03	Картометрический	5.00	-
312	541127.03	1339242.55	Картометрический	5.00	-
313	541106.39	1339253.22	Картометрический	5.00	-
314	541038.72	1339214.29	Картометрический	5.00	-



1	2	3	4	5	6
315	541016.88	1339182.75	Картометрический	5.00	-
316	540978.98	1339084.51	Картометрический	5.00	-
317	540888.64	1339018.33	Картометрический	5.00	-
318	540864.22	1339100.73	Картометрический	5.00	-
319	540822.11	1339129.29	Картометрический	5.00	-
320	540755.53	1339232.54	Картометрический	5.00	-
321	540722.56	1339214.78	Картометрический	5.00	-
322	540787.79	1339159.51	Аналитический	2.50	-
323	540805.70	1339129.40	Аналитический	2.50	-
324	540805.48	1339101.14	Картометрический	5.00	-
325	540712.17	1338985.30	Картометрический	5.00	-
326	540726.58	1338949.23	Картометрический	5.00	-
327	540554.48	1338697.75	Картометрический	5.00	-
328	540394.97	1338510.42	Картометрический	5.00	-
329	540204.11	1338641.63	Аналитический	2.50	-
330	540185.30	1338654.07	Аналитический	2.50	-
331	540023.50	1338620.08	Картометрический	5.00	-
332	539977.12	1338653.81	Картометрический	5.00	-
333	539963.89	1338639.54	Аналитический	0.10	-
334	539961.80	1338637.29	Аналитический	0.10	-
335	539840.94	1338507.08	Аналитический	0.10	-
336	539837.86	1338503.76	Аналитический	0.10	-
337	539717.24	1338369.01	Картометрический	5.00	-
338	539726.97	1338359.61	Картометрический	5.00	-
339	539721.05	1338350.39	Картометрический	5.00	-
340	539720.17	1338343.82	Картометрический	5.00	-
341	539723.22	1338336.28	Картометрический	5.00	-
342	539838.16	1338226.08	Картометрический	5.00	-
343	539899.21	1338167.30	Картометрический	5.00	-
344	539946.53	1338121.27	Картометрический	5.00	-
345	539990.16	1338077.31	Картометрический	5.00	-
346	540076.46	1337994.04	Картометрический	5.00	-
347	540124.44	1337946.64	Картометрический	5.00	-
348	540191.26	1337883.76	Картометрический	5.00	-
349	540230.79	1337844.49	Картометрический	5.00	-
350	540270.12	1337808.20	Картометрический	5.00	-
351	540338.34	1337930.45	Аналитический	0.10	-
352	540339.43	1337927.87	Аналитический	0.10	-
353	540346.17	1337911.57	Аналитический	0.10	-
354	540350.16	1337901.89	Аналитический	0.10	-
355	540351.41	1337890.66	Аналитический	0.10	-
356	540353.00	1337874.06	Аналитический	0.10	-
357	540354.36	1337867.27	Аналитический	0.10	-
358	540358.78	1337861.82	Аналитический	0.10	-
359	540366.63	1337854.28	Аналитический	0.10	-
360	540370.52	1337847.39	Аналитический	0.10	-
361	540371.36	1337842.03	Аналитический	0.10	-
362	540367.93	1337833.60	Аналитический	0.10	-

1	2	3	4	5	6
363	540359.83	1337824.13	Аналитический	0.10	-
364	540336.55	1337788.11	Аналитический	0.10	-
365	540331.89	1337780.86	Аналитический	0.10	-
366	540330.38	1337767.61	Аналитический	0.10	-
367	540335.19	1337763.46	Картометрический	5.00	-
368	540334.78	1337759.11	Картометрический	5.00	-
369	540336.47	1337755.57	Картометрический	5.00	-
370	540369.58	1337727.94	Картометрический	5.00	-
371	540411.61	1337694.85	Картометрический	5.00	-
372	540445.42	1337669.57	Картометрический	5.00	-
373	540453.63	1337663.04	Картометрический	5.00	-
374	540456.65	1337660.70	Картометрический	5.00	-
375	540460.34	1337658.74	Картометрический	5.00	-
376	540464.18	1337657.15	Картометрический	5.00	-
377	540467.85	1337657.06	Картометрический	5.00	-
297	540632.91	1337746.08	Картометрический	5.00	-
378	540428.84	1337921.21	Аналитический	0.10	-
379	540400.19	1337938.99	Аналитический	0.10	-
380	540391.40	1337944.45	Картометрический	5.00	-
381	540373.92	1337956.40	Картометрический	5.00	-
382	540356.86	1337926.92	Картометрический	5.00	-
383	540340.43	1337935.36	Картометрический	5.00	-
384	540339.99	1337934.27	Картометрический	5.00	-
385	540342.20	1337929.03	Аналитический	0.10	-
386	540348.94	1337912.71	Аналитический	0.10	-
387	540353.10	1337902.64	Аналитический	0.10	-
388	540354.39	1337890.97	Аналитический	0.10	-
389	540355.97	1337874.50	Аналитический	0.10	-
390	540357.16	1337868.58	Аналитический	0.10	-
391	540360.99	1337863.85	Аналитический	0.10	-
392	540369.03	1337856.13	Аналитический	0.10	-
393	540373.40	1337848.39	Аналитический	0.10	-
394	540374.33	1337842.50	Аналитический	0.10	-
395	540374.46	1337841.67	Аналитический	0.10	-
396	540409.16	1337890.97	Аналитический	0.10	-
378	540428.84	1337921.21	Аналитический	0.10	-
397	540451.39	1337649.68	Картометрический	5.00	-
398	540447.14	1337653.98	Картометрический	5.00	-
399	540437.47	1337660.89	Картометрический	5.00	-
400	540404.05	1337685.90	Картометрический	5.00	-
401	540362.94	1337718.35	Картометрический	5.00	-
402	540309.17	1337760.79	Картометрический	5.00	-
403	540304.16	1337764.79	Картометрический	5.00	-
404	540298.68	1337757.95	Аналитический	0.10	-
405	540265.04	1337716.31	Аналитический	0.10	-
406	540234.81	1337740.55	Картометрический	5.00	-

1	2	3	4	5	6
407	540275.12	1337788.39	Картометрический	5.00	-
408	540264.98	1337796.62	Картометрический	5.00	-
409	540224.08	1337835.61	Картометрический	5.00	-
410	540114.39	1337940.17	Картометрический	5.00	-
411	539982.93	1338068.48	Картометрический	5.00	-
412	539892.13	1338157.09	Картометрический	5.00	-
413	539826.67	1338218.70	Картометрический	5.00	-
414	539784.21	1338261.32	Картометрический	5.00	-
415	539720.25	1338320.85	Картометрический	5.00	-
416	539706.71	1338324.49	Картометрический	5.00	-
417	539695.40	1338318.79	Картометрический	5.00	-
418	539587.30	1338206.28	Картометрический	5.00	-
419	539517.77	1338132.31	Картометрический	5.00	-
420	539514.42	1338125.36	Картометрический	5.00	-
421	539518.70	1338120.61	Картометрический	5.00	-
422	539509.59	1338108.44	Картометрический	5.00	-
423	539504.08	1338111.69	Картометрический	5.00	-
424	539495.33	1338108.69	Картометрический	5.00	-
425	539374.41	1337975.58	Картометрический	5.00	-
426	539362.62	1337985.65	Картометрический	5.00	-
427	539364.44	1337990.88	Картометрический	5.00	-
428	539364.28	1337994.54	Картометрический	5.00	-
429	539357.45	1338002.91	Аналитический	0.50	-
430	539294.37	1337933.94	Картометрический	5.00	-
431	539248.20	1337979.05	Аналитический	2.50	-
432	539224.98	1338001.37	Аналитический	2.50	-
433	539219.55	1337994.88	Аналитический	2.50	-
434	539219.57	1337994.85	Аналитический	2.50	-
435	539207.60	1337980.74	Аналитический	2.50	-
436	539207.59	1337980.73	Аналитический	2.50	-
437	539202.87	1337974.96	Аналитический	2.50	-
438	539224.38	1337954.96	Аналитический	2.50	-
439	539161.67	1337891.33	Аналитический	0.30	-
440	539160.00	1337889.54	Картометрический	5.00	-
441	539128.31	1337920.42	Аналитический	0.10	-
442	539075.17	1337977.27	Аналитический	0.10	-
443	539071.98	1337974.10	Аналитический	0.10	-
444	539125.09	1337917.27	Аналитический	0.10	-
445	539203.74	1337840.59	Картометрический	5.00	-
446	539078.52	1337697.48	Картометрический	5.00	-
447	539095.64	1337679.44	Картометрический	5.00	-
448	539083.43	1337666.51	Аналитический	0.10	-
449	539081.16	1337664.10	Аналитический	0.10	-
450	538638.06	1337194.66	Аналитический	0.10	-
451	538636.00	1337192.48	Аналитический	0.10	-
452	538575.14	1337128.01	Картометрический	5.00	-
453	538408.36	1336972.71	Картометрический	5.00	-
454	538400.85	1336968.23	Картометрический	5.00	-

1	2	3	4	5	6
455	538239.21	1336828.47	Картометрический	5.00	-
456	538339.7	1336662.49	Картометрический	5.00	-
457	538446.86	1336507.06	Картометрический	5.00	-
458	538104.99	1336198.19	Картометрический	5.00	-
459	538060.76	1336165.11	Картометрический	5.00	-
460	538050.91	1336133.32	Аналитический	2.50	-
461	538132.00	1336017.04	Аналитический	2.50	-
462	538135.94	1336009.39	Картометрический	5.00	-
463	538197.47	1336065.39	Картометрический	5.00	-
464	538203.14	1336070.56	Картометрический	5.00	-
465	538330.80	1336189.72	Картометрический	5.00	-
466	538526.93	1336375.19	Картометрический	5.00	-
467	538692.52	1336527.81	Картометрический	5.00	-
468	538944.57	1336761.16	Картометрический	5.00	-
469	538971.92	1336787.27	Картометрический	5.00	-
470	539009.45	1336819.87	Картометрический	5.00	-
471	539023.83	1336831.85	Картометрический	5.00	-
472	539039.16	1336844.31	Картометрический	5.00	-
473	539062.18	1336863.01	Картометрический	5.00	-
474	539094.10	1336884.85	Картометрический	5.00	-
475	539129.55	1336905.04	Картометрический	5.00	-
476	539198.81	1336941.69	Картометрический	5.00	-
477	539215.50	1336951.59	Картометрический	5.00	-
478	539224.29	1336956.44	Картометрический	5.00	-
479	539240.18	1336962.86	Картометрический	5.00	-
480	539290.87	1336990.79	Картометрический	5.00	-
481	539365.60	1337032.41	Картометрический	5.00	-
482	539537.58	1337127.51	Картометрический	5.00	-
483	539655.45	1337192.52	Аналитический	0.30	-
484	539729.28	1337234.15	Картометрический	5.00	-
485	539776.95	1337261.50	Картометрический	5.00	-
486	539779.51	1337264.79	Картометрический	5.00	-
487	539779.73	1337269.14	Картометрический	5.00	-
488	539777.56	1337277.32	Картометрический	5.00	-
489	539783.78	1337281.01	Картометрический	5.00	-
490	539786.75	1337277.90	Картометрический	5.00	-
491	539791.74	1337274.57	Картометрический	5.00	-
492	539794.71	1337273.92	Картометрический	5.00	-
493	539798.99	1337273.41	Картометрический	5.00	-
494	539891.53	1337325.29	Картометрический	5.00	-
495	540261.59	1337538.57	Картометрический	5.00	-
496	540322.02	1337572.58	Картометрический	5.00	-
497	540330.88	1337578.39	Картометрический	5.00	-
498	540347.01	1337585.09	Картометрический	5.00	-
499	540450.62	1337646.96	Картометрический	5.00	-
397	540451.39	1337649.68	Картометрический	5.00	-
500	538593.90	1336675.60	Аналитический	0.10	-



1	2	3	4	5	6
501	538593.61	1336676.01	Аналитический	0.10	-
502	538593.20	1336675.72	Аналитический	0.10	-
503	538593.49	1336675.31	Аналитический	0.10	-
500	538593.90	1336675.60	Аналитический	0.10	-
504	538551.72	1336741.07	Аналитический	0.10	-
505	538551.72	1336742.06	Аналитический	0.10	-
506	538550.73	1336742.06	Аналитический	0.10	-
507	538550.73	1336741.07	Аналитический	0.10	-
504	538551.72	1336741.07	Аналитический	0.10	-
508	538522.27	1336800.95	Аналитический	0.10	-
509	538522.27	1336801.94	Аналитический	0.10	-
510	538521.27	1336801.94	Аналитический	0.10	-
511	538521.27	1336800.95	Аналитический	0.10	-
508	538522.27	1336800.95	Аналитический	0.10	-
512	538477.52	1336858.17	Аналитический	0.10	-
513	538477.52	1336859.16	Аналитический	0.10	-
514	538476.53	1336859.16	Аналитический	0.10	-
515	538476.53	1336858.17	Аналитический	0.10	-
512	538477.52	1336858.17	Аналитический	0.10	-
516	538441.83	1336912.36	Аналитический	0.10	-
517	538441.83	1336913.35	Аналитический	0.10	-
518	538440.84	1336913.35	Аналитический	0.10	-
519	538440.84	1336912.36	Аналитический	0.10	-
516	538441.83	1336912.36	Аналитический	0.10	-
520	539204.75	1337847.59	Аналитический	0.10	-
521	539202.53	1337852.57	Аналитический	0.10	-
522	539201.97	1337852.33	Аналитический	0.10	-
523	539204.09	1337847.32	Аналитический	0.10	-
520	539204.75	1337847.59	Аналитический	0.10	-

## 3. Сведения о характерных точках части (частей) границы объекта

Обозначение характерных точек части границы	Координаты, м		Метод определения координат характерной точки	Средняя квадратическая погрешность положения характерной точки (Mt), м	Описание обозначения точки на местности (при наличии)
	X	Y			
1	2	3	4	5	6
Часть №					
-	-	-	-	-	-



Figure 1  
Water network plan

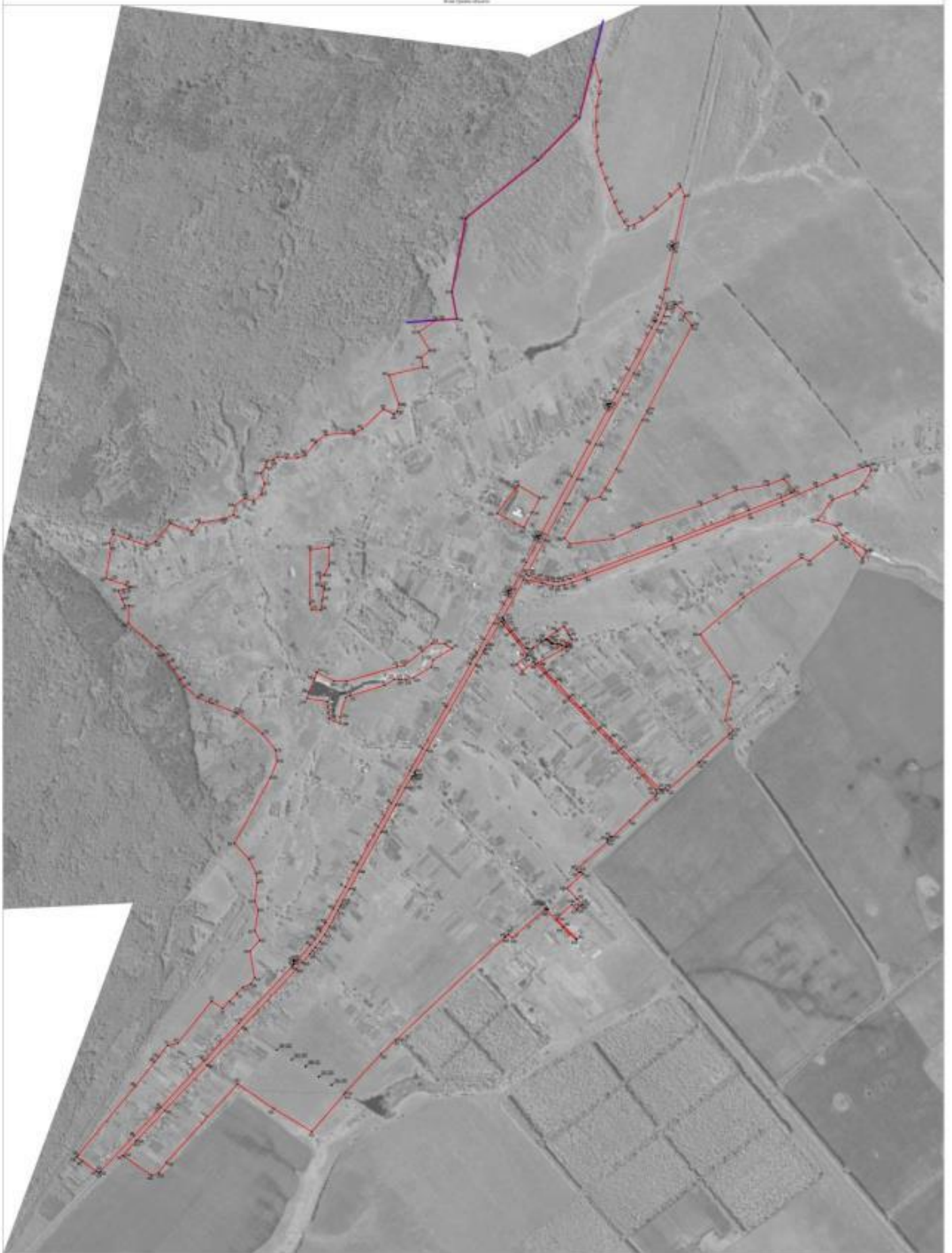

Figure 1 (continued)

- Water supply network plan
- Water supply network plan
- Water supply network plan
- Water supply network plan

Technical drawing: Water supply network plan  
Scale: 1:500  
Date: 15.12.2015

