



**МИНИСТЕРСТВО  
АРХИТЕКТУРЫ И ГРАДОСТРОИТЕЛЬСТВА  
ВОРОНЕЖСКОЙ ОБЛАСТИ**

Правовое управление правительства  
Воронежской области

**ЗАРЕГИСТРИРОВАНО**

« 24 » 01 2024 г.

Регистрационный номер № 61

**ПРИКАЗ**

11.01.2024

№ 45-01-04/1

г. Воронеж

**Об утверждении правил землепользования и застройки  
Рамонского городского поселения Рамонского муниципального района  
Воронежской области**

В соответствии с Градостроительным кодексом Российской Федерации, Федеральным законом от 06.10.2003 № 131-ФЗ «Об общих принципах организации местного самоуправления в Российской Федерации», законами Воронежской области от 07.07.2006 № 61-ОЗ «О регулировании градостроительной деятельности в Воронежской области», от 20.12.2018 № 173-ОЗ «О перераспределении полномочий по утверждению правил землепользования и застройки между органами местного самоуправления поселений Воронежской области, городского округа город Нововоронеж, Борисоглебского городского округа и исполнительными органами государственной власти Воронежской области», постановлением Правительства Воронежской области от 31.12.2014 № 1240 «Об утверждении Положения о министерстве архитектуры и градостроительства Воронежской области», на основании приказа департамента архитектуры и градостроительства Воронежской области от 01.03.2019 № 45-01-04/27 «О подготовке проектов правил землепользования и застройки поселений Аннинского, Бобровского, Верхнемамонского, Верхнехавского, Воробьевского, Каширского, Лискинского, Новоусманского, Ольховатского,

Павловского, Панинского, Подгоренского, Рамонского, Семилукского и Хохольского муниципальных районов и городского округа город Нововоронеж Воронежской области», с учетом заключения публичных слушаний от 27.07.2023

п р и к а з ы в а ю:

1. Утвердить правила землепользования и застройки Рамонского городского поселения Рамонского муниципального района Воронежской области согласно приложению к настоящему приказу.

2. Признать утратившими силу следующие решения Совета народных депутатов Рамонского городского поселения Рамонского муниципального района Воронежской области:

- от 21.10.2011 № 153 «Об утверждении правил землепользования и застройки Рамонского городского поселения Рамонского муниципального района Воронежской области»;

- от 29.10.2013 № 296 «О внесении изменения в решение Совета народных депутатов Рамонского городского поселения Рамонского муниципального района Воронежской области от 21.10.2011 г. № 153 «Об утверждении правил землепользования и застройки Рамонского городского поселения Рамонского муниципального района Воронежской области»;

- от 05.05.2015 № 370 «О внесении изменений в решение Совета народных депутатов Рамонского городского поселения Рамонского муниципального района Воронежской области от 21.10.2011 № 153 (в редакции решения от 29.10.2013 № 296) «Об утверждении правил землепользования и застройки Рамонского городского поселения Рамонского муниципального района Воронежской области»;

- от 03.03.2016 № 38 «О внесении изменений в правила землепользования и застройки Рамонского городского поселения Рамонского муниципального района Воронежской области»;



- от 01.11.2016 № 68 «О внесении изменения в правила землепользования и застройки Рамонского городского поселения Рамонского муниципального района Воронежской области»;

- от 13.06.2017 № 106 «О внесении изменений и дополнений в Правила землепользования и застройки Рамонского городского поселения Рамонского муниципального района Воронежской области»;

- от 14.11.2018 № 179 «О внесении изменений в Правила землепользования и застройки Рамонского городского поселения Рамонского муниципального района Воронежской области».

3. Признать утратившим силу приказ департамента архитектуры и градостроительства Воронежской области от 24.01.2022 № 45-01-04/47 «О внесении изменения в правила землепользования и застройки Рамонского городского поселения Рамонского муниципального района Воронежской области».

4. Контроль исполнения настоящего приказа возложить на заместителя министра архитектуры и градостроительства Воронежской области – начальника отдела территориального планирования министерства архитектуры и градостроительства Воронежской области Беляеву С.М.

Министр архитектуры  
и градостроительства  
Воронежской области



А.А. Еренков

Приложение

УТВЕРЖДЕНЫ  
приказом министерства  
архитектуры и градостроительства  
Воронежской области  
от 11.01.2024 № 45-01-04/1

**ПРАВИЛА ЗЕМЛЕПОЛЬЗОВАНИЯ И ЗАСТРОЙКИ  
РАМОНСКОГО ГОРОДСКОГО ПОСЕЛЕНИЯ  
РАМОНСКОГО МУНИЦИПАЛЬНОГО РАЙОНА  
ВОРОНЕЖСКОЙ ОБЛАСТИ**

**ЧАСТЬ I. ПОРЯДОК ПРИМЕНЕНИЯ ПРАВИЛ  
ЗЕМЛЕПОЛЬЗОВАНИЯ И ЗАСТРОЙКИ И ВНЕСЕНИЯ В НИХ  
ИЗМЕНЕНИЙ**

**Раздел 1. Общие положения**

**1. Предмет регулирования и цели подготовки Правил  
землепользования и застройки Рамонского городского поселения  
Рамонского муниципального района Воронежской области**

1. Правила землепользования и застройки Рамонского городского поселения Рамонского муниципального района Воронежской области (далее – Правила) являются документом градостроительного зонирования, который утверждается нормативным правовым актом министерства архитектуры и градостроительства Воронежской области и в котором устанавливаются территориальные зоны, градостроительные регламенты, порядок применения такого документа и порядок внесения в него изменений.

2. Правила разработаны в соответствии с Градостроительным кодексом Российской Федерации (далее – ГрК РФ), Земельным кодексом Российской Федерации, Федеральным законом от 06.10.2003 № 131-ФЗ «Об общих принципах организации местного самоуправления в Российской Федерации», иными нормативными правовыми актами Российской Федерации, Воронежской области, муниципальными правовыми актами

муниципального образования с учетом положений нормативных актов и документов, определяющих основные направления социально-экономического и градостроительного развития муниципального образования, а также сведений Единого государственного реестра недвижимости, сведений, документов и материалов, содержащихся в государственных информационных системах обеспечения градостроительной деятельности.

3. Правила разработаны в целях:

- создания условий для устойчивого развития территории муниципального образования, сохранения окружающей среды и объектов культурного наследия;

- создания условий для планировки территории муниципального образования;

- обеспечения прав и законных интересов физических и юридических лиц, в том числе правообладателей земельных участков и объектов капитального строительства;

- создания условий для привлечения инвестиций, в том числе путем предоставления возможности выбора наиболее эффективных видов разрешенного использования земельных участков и объектов капитального строительства.

## **2. Основные понятия, используемые в Правилах**

В настоящих Правилах используются основные понятия, установленные законодательством Российской Федерации.

## **3. Сфера применения Правил**

1. Действие настоящих Правил распространяется на всю территорию Рамонского городского поселения Рамонского муниципального района Воронежской области. Правила обязательны для соблюдения органами государственной власти, органами местного самоуправления, физическими и юридическими лицами, при осуществлении ими

градостроительной деятельности на территории Рамонского городского поселения Рамонского муниципального района Воронежской области.

2. Настоящие Правила применяются наряду с:

– техническими регламентами и иными обязательными требованиями, установленными в соответствии с законодательством в целях обеспечения безопасности жизни и здоровья людей, надежности и безопасности зданий, строений и сооружений, сохранения окружающей природной среды и объектов культурного наследия;

– региональными и местными нормативами градостроительного проектирования.

#### **4. Содержание и порядок применения Правил**

1. Правила включают в себя:

- 1) порядок их применения и внесения изменений в Правила;
- 2) карту градостроительного зонирования;
- 3) градостроительные регламенты.

Обязательным приложением к настоящим Правилам являются сведения о границах территориальных зон, которые должны содержать графическое описание местоположения границ территориальных зон, перечень координат характерных точек этих границ в системе координат, используемой для ведения Единого государственного реестра недвижимости.

2. Порядок применения Правил и внесения в них изменений включает в себя положения:

1) о регулировании землепользования и застройки;

2) об изменении видов разрешенного использования земельных участков и объектов капитального строительства физическими и юридическими лицами;

3) о подготовке документации по планировке территории органами местного самоуправления;

4) о проведении общественных обсуждений или публичных слушаний по вопросам землепользования и застройки;

- 5) о внесении изменений в Правила;
- 6) о регулировании иных вопросов землепользования и застройки.

#### **5. Использование объектов недвижимости, не соответствующих настоящим Правилам**

1. Земельные участки или объекты капитального строительства, виды разрешенного использования, предельные (минимальные и (или) максимальные) размеры и предельные параметры которых не соответствуют градостроительному регламенту, могут использоваться без установления срока приведения их в соответствие с градостроительным регламентом, за исключением случаев, если использование таких земельных участков и объектов капитального строительства опасно для жизни или здоровья человека, для окружающей среды, объектов культурного наследия.

2. Реконструкция указанных в подпункте 1 настоящего пункта объектов капитального строительства может осуществляться только путем приведения таких объектов в соответствие с градостроительным регламентом или путем уменьшения их несоответствия предельным параметрам разрешенного строительства, реконструкции. Изменение видов разрешенного использования указанных земельных участков и объектов капитального строительства может осуществляться путем приведения их в соответствие с видами разрешенного использования земельных участков и объектов капитального строительства, установленными градостроительным регламентом.

3. В случае если использование указанных в подпункте 1 настоящего пункта земельных участков и объектов капитального строительства продолжается и опасно для жизни или здоровья человека, для окружающей среды, объектов культурного наследия, в соответствии с федеральными законами может быть наложен запрет на использование таких земельных участков и объектов.

## **6. Открытость и доступность информации о землепользовании и застройке**

1. Настоящие Правила являются открытыми и общедоступными.
2. Настоящие Правила подлежат опубликованию в порядке, установленном для официального опубликования нормативных правовых актов Воронежской области, и размещению в федеральной государственной информационной системе территориального планирования и в государственной информационной системе обеспечения градостроительной деятельности.

## **Раздел 2. Положения о регулировании землепользования и застройки**

### **7. Перераспределение полномочий между органами местного самоуправления Рамонского городского поселения Рамонского муниципального района Воронежской области и министерством архитектуры и градостроительства Воронежской области**

1. На основании Закона Воронежской области от 20.12.2018 № 173-ОЗ «О перераспределении полномочий по утверждению правил землепользования и застройки между органами местного самоуправления поселений Воронежской области, городского округа город Нововоронеж, Борисоглебского городского округа и исполнительными органами государственной власти Воронежской области» (далее – Закон Воронежской области) и в соответствии со статьей 8.2 ГрК РФ, частью 3 статьи 6 Федерального закона от 21.12.2021 № 414-ФЗ «Об общих принципах организации публичной власти в субъектах Российской Федерации», частью 1.2 статьи 17 Федерального закона от 06.10.2003 № 131-ФЗ «Об общих принципах организации местного самоуправления в Российской Федерации» полномочия по утверждению Правил перераспределены между органами местного самоуправления Рамонского городского поселения Рамонского муниципального района Воронежской области и министерством архитектуры

и градостроительства Воронежской области (далее – Уполномоченный орган) на срок, установленный Законом Воронежской области.

2. После истечения срока, указанного в Законе Воронежской области, полномочия Уполномоченного органа, предусмотренные настоящими Правилами, осуществляются органами местного самоуправления Рамонского городского поселения Рамонского муниципального района Воронежской области в соответствии с требованиями ГрК РФ.

#### **8. Полномочия Уполномоченного органа по вопросам землепользования и застройки**

Полномочия Уполномоченного органа по вопросам землепользования и застройки включают:

- 1) принятие решения о подготовке проекта Правил, принятие решения о подготовке проекта о внесении изменений в Правила и подготовка таких документов;
- 2) утверждение Правил, утверждение изменений в Правила;
- 3) утверждение состава и порядка деятельности комиссии по подготовке проекта Правил землепользования и застройки по вопросам, указанным в статьях 31, 33 ГрК РФ.

#### **9. Комиссия по подготовке проектов Правил**

1. Комиссия по подготовке проектов правил землепользования и застройки поселений Воронежской области, городского округа город Нововоронеж, Борисоглебского городского округа (далее – Комиссия) является специально созданным постоянно действующим коллегиальным органом при Уполномоченном органе в целях реализации полномочий, указанных в подпунктах 1-2 пункта 8 настоящих Правил, перераспределенных в соответствии с Законом Воронежской области и обеспечения выполнения задач градостроительного зонирования.

2. Комиссия создается и прекращает свою деятельность приказом Уполномоченного органа.

3. Состав и порядок деятельности Комиссии утверждается приказом Уполномоченного органа.

### **Раздел 3. Положения об изменении видов разрешенного использования земельных участков и объектов капитального строительства физическими и юридическими лицами**

#### **10. Изменение видов разрешенного использования земельных участков и объектов капитального строительства**

1. Для каждой из установленных настоящими Правилами территориальных зон могут устанавливаться основные, условно разрешенные и вспомогательные виды разрешенного использования земельных участков и объектов капитального строительства.

2. Изменение одного вида разрешенного использования земельных участков и объектов капитального строительства на другой вид такого использования осуществляется в соответствии с градостроительным регламентом при условии соблюдения требований технических регламентов.

3. Основные и вспомогательные виды разрешенного использования земельных участков и объектов капитального строительства правообладателями земельных участков и объектов капитального строительства, за исключением органов государственной власти, органов местного самоуправления, государственных и муниципальных учреждений, государственных и муниципальных унитарных предприятий, выбираются самостоятельно без дополнительных разрешений и согласования.

4. Решения об изменении одного вида разрешенного использования земельных участков и объектов капитального строительства, расположенных на землях, на которые действие градостроительных регламентов не распространяется или для которых градостроительные регламенты не устанавливаются, на другой вид такого использования принимаются в соответствии с федеральными законами.



## **11. Предоставление разрешения на условно разрешенный вид использования земельного участка или объекта капитального строительства**

1. Физическое или юридическое лицо, заинтересованное в предоставлении разрешения на условно разрешенный вид использования земельного участка или объекта капитального строительства (далее - разрешение на условно разрешенный вид использования), направляет заявление о предоставлении разрешения на условно разрешенный вид использования, которое рассматривается в порядке, определенном статьей 39 ГрК РФ. Заявление о предоставлении разрешения на условно разрешенный вид использования может быть направлено в форме электронного документа, подписанного электронной подписью в соответствии с требованиями Федерального закона от 06.04.2011 № 63-ФЗ «Об электронной подписи».

2. Порядок предоставления разрешения на условно разрешенный вид использования земельного участка или объекта капитального строительства определен статьей 39 ГрК РФ.

3. Проект решения о предоставлении разрешения на условно разрешенный вид использования подлежит рассмотрению на общественных обсуждениях или публичных слушаниях, проводимых в порядке, установленном статьей 5.1 ГрК РФ, с учетом положений статьи 39 ГрК РФ.

## **12. Предоставление разрешения на отклонение от предельных параметров разрешенного строительства, реконструкции объектов капитального строительства**

1. Правообладатели земельных участков, размеры которых меньше установленных градостроительным регламентом минимальных размеров земельных участков либо конфигурация, инженерно-геологические или иные характеристики которых неблагоприятны для застройки, вправе обратиться за разрешениями на отклонение от предельных параметров разрешенного строительства, реконструкции объектов капитального строительства (далее также – разрешение на отклонение от предельных параметров).

2. Правообладатели земельных участков вправе обратиться за разрешениями на отклонение от предельных параметров разрешенного строительства, реконструкции объектов капитального строительства, если такое отклонение необходимо в целях однократного изменения одного или нескольких предельных параметров разрешенного строительства, реконструкции объектов капитального строительства, установленных градостроительным регламентом для конкретной территориальной зоны, не более чем на десять процентов.

3. Порядок предоставления разрешения на отклонение от предельных параметров определен статьей 40 ГрК РФ.

4. Проект решения о предоставлении разрешения на отклонение от предельных параметров подлежит рассмотрению на общественных обсуждениях или публичных слушаниях, проводимых в порядке, установленном статьей 5.1 ГрК РФ, с учетом положений статьи 39 ГрК РФ, за исключением случая, указанного в части 1.1 статьи 40 ГрК РФ.

#### **Раздел 4. Положения о подготовке документации по планировке территории органами местного самоуправления**

##### **13. Общие положения о подготовке документации по планировке территории**

1. Подготовка документации по планировке территории осуществляется в целях обеспечения устойчивого развития территорий, в том числе выделения элементов планировочной структуры, установления границ земельных участков, установления границ зон планируемого размещения объектов капитального строительства.

2. Подготовка документации по планировке территории осуществляется в соответствии с главой 5 ГрК РФ.

3. Состав и содержание документации по планировке территории определяется ГрК РФ.

## **Раздел 5. Положения о проведении общественных обсуждений или публичных слушаний по вопросам землепользования и застройки**

### **14. Общие положения о порядке проведения общественных обсуждений или публичных слушаний в сфере градостроительной деятельности**

1. В целях соблюдения права человека на благоприятные условия жизнедеятельности, прав и законных интересов правообладателей земельных участков и объектов капитального строительства по проектам правил землепользования и застройки, проектам планировки территории, проектам межевания территории, проектам, предусматривающим внесение изменений в один из указанных утвержденных документов, проектам решений о предоставлении разрешения на условно разрешенный вид использования земельного участка или объекта капитального строительства, проектам решений о предоставлении разрешения на отклонение от предельных параметров разрешенного строительства, реконструкции объектов капитального строительства в соответствии с уставом муниципального образования и (или) нормативным правовым актом представительного органа муниципального образования и с учетом положений ГрК РФ проводятся общественные обсуждения или публичные слушания, за исключением случаев, предусмотренных ГрК РФ и другими федеральными законами.

2. Порядок проведения общественных обсуждений или публичных слушаний определяется ГрК РФ, Уставом Рамонского городского поселения Рамонского муниципального района Воронежской области и (или) нормативным правовым актом представительного органа муниципального образования.

## **Раздел 6. Положения о внесении изменений в Правила**

### **15. Основания и порядок внесения изменений в Правила**

1. Основания для рассмотрения вопроса о внесении изменений в настоящие Правила предусмотрены статьей 33 ГрК РФ.

2. Внесение изменений в Правила осуществляется в порядке, предусмотренном статьями 31 и 32 ГрК РФ, с учетом особенностей, установленных статьей 33 ГрК РФ.

#### **Раздел 7. Положения о регулировании иных вопросов землепользования и застройки**

##### **16. Общие принципы регулирования иных вопросов землепользования и застройки на территории Рамонского городского поселения Рамонского муниципального района Воронежской области**

Иные вопросы землепользования и застройки на территории Рамонского городского поселения Рамонского муниципального района Воронежской области регулируются законодательством Российской Федерации, Воронежской области, муниципальными правовыми актами Рамонского городского поселения Рамонского муниципального района Воронежской области.

## **ЧАСТЬ II. КАРТА ГРАДОСТРОИТЕЛЬНОГО ЗОНИРОВАНИЯ**

### **17. Карты градостроительного зонирования**

1. Карта градостроительного зонирования территории Рамонского городского поселения Рамонского муниципального района Воронежской области.





# ПРАВИЛА ЗЕМЛЕПОЛЬЗОВАНИЯ И ЗАСТРОЙКИ

## Карта градостроительного зонирования территории Ramонского городского поселения Воронежской области

### Rамонского муниципального района Воронежской области

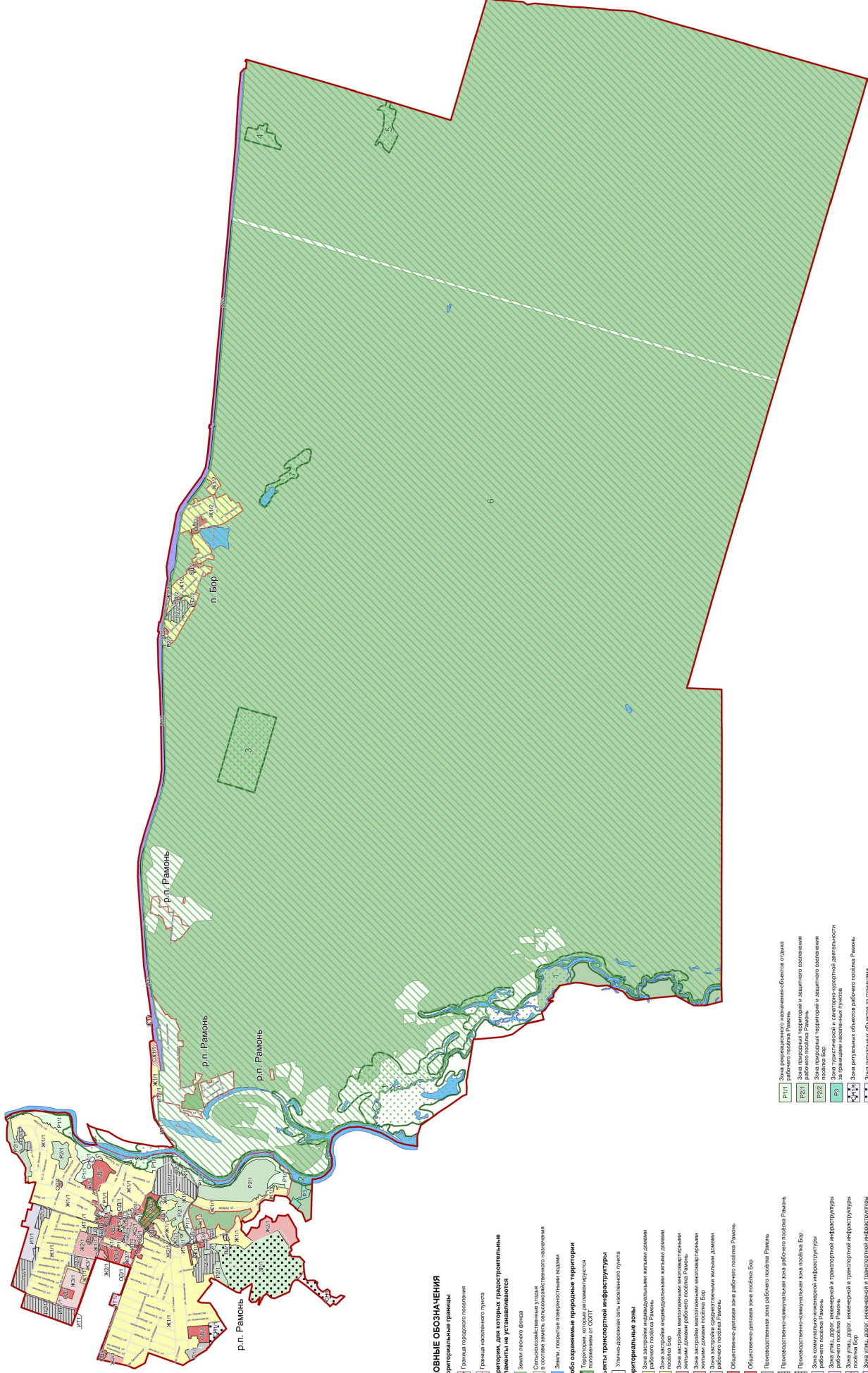

#### УСЛОВНЫЕ ОБОЗНАЧЕНИЯ

##### Территориальные границы

- Граница городского поселения
- Граница населенного пункта

##### Территории, для которых градостроительные регламенты не устанавливаются

- Земли лесного фонда
- Сельскохозяйственные угодья в составе земель сельскохозяйственного назначения
- Земли, покрытые поверхностными водами

##### Особо охраняемые природные территории

- Территории, которые являются объектами государственной охраны от СООП

##### Объекты транспортной инфраструктуры

- Улично-дорожная сеть населенного пункта

##### Территориальные зоны

- Ж111 Зона застройки индивидуальными жилыми домами в черте поселка Рамонь
- Ж112 Зона застройки индивидуальными жилыми домами в черте поселка Бор
- Ж211 Зона застройки малоэтажными многоквартирными жилыми домами рабочего поселка Рамонь
- Ж212 Зона застройки малоэтажными многоквартирными жилыми домами поселка Бор
- Ж311 Зона застройки среднеэтажными жилыми домами рабочего поселка Рамонь
- О312 Общественно-деловая зона рабочего поселка Рамонь
- О313 Общественно-деловая зона поселка Бор
- П111 Производственная зона рабочего поселка Рамонь
- П112 Производственно-коммунальная зона рабочего поселка Рамонь
- П212 Производственно-коммунальная зона поселка Бор
- И111 Зона коммунально-инженерной инфраструктуры рабочего поселка Рамонь
- И112 Зона коммунально-инженерной инфраструктуры рабочего поселка Бор
- ИТ11 Зона улиц, дорог, инженерной и транспортной инфраструктуры рабочего поселка Рамонь
- ИТ12 Зона улиц, дорог, инженерной и транспортной инфраструктуры рабочего поселка Бор
- ИТ13 Зона улиц, дорог, инженерной и транспортной инфраструктуры населенных пунктов
- ИТ14 Зона инженерно-транспортной инфраструктуры за границами населенных пунктов
- ОХ11 Зона сельскохозяйственного производства
- ОХ12 Зона сельскохозяйственного производства

##### Зоны рекультивации и застройки объектов отхода

- РП11 Зона рекультивации и застройки объектов отхода рабочего поселка Рамонь
- РП21 Зона рекультивации и застройки объектов отхода рабочего поселка Бор
- РЗ Зона рекультивации и застройки объектов отхода рабочего поселка Рамонь
- РЗ Зона рекультивации и застройки объектов отхода рабочего поселка Бор
- РЗ Зона рекультивации и застройки объектов отхода населенных пунктов
- РЗ Зона рекультивации и застройки объектов отхода за границами населенных пунктов
- РЗ Зона рекультивации и застройки объектов отхода рабочего поселка Рамонь
- РЗ Зона рекультивации и застройки объектов отхода рабочего поселка Бор
- РЗ Зона рекультивации и застройки объектов отхода населенных пунктов
- РЗ Зона рекультивации и застройки объектов отхода за границами населенных пунктов
- РЗ Зона рекультивации и застройки объектов отхода рабочего поселка Рамонь
- РЗ Зона рекультивации и застройки объектов отхода рабочего поселка Бор
- РЗ Зона рекультивации и застройки объектов отхода населенных пунктов
- РЗ Зона рекультивации и застройки объектов отхода за границами населенных пунктов
- РЗ Зона рекультивации и застройки объектов отхода рабочего поселка Рамонь
- РЗ Зона рекультивации и застройки объектов отхода рабочего поселка Бор
- РЗ Зона рекультивации и застройки объектов отхода населенных пунктов
- РЗ Зона рекультивации и застройки объектов отхода за границами населенных пунктов
- РЗ Зона рекультивации и застройки объектов отхода рабочего поселка Рамонь
- РЗ Зона рекультивации и застройки объектов отхода рабочего поселка Бор
- РЗ Зона рекультивации и застройки объектов отхода населенных пунктов
- РЗ Зона рекультивации и застройки объектов отхода за границами населенных пунктов



2. Карта градостроительного зонирования с отображением зон с особыми условиями использования территории Рамонского городского поселения Рамонского муниципального района Воронежской области.







2.1. На территории Рамонского городского поселения Рамонского муниципального района Воронежской области располагаются следующие особо охраняемые природные территории (далее – ООПТ):

№ п/п	Наименование ООПТ	Сведения о границах территории ООПТ	Сведения о границах охранной зоны ООПТ
1	2	3	4
1	Памятник природы областного значения «р. Усмань в пределах Воронежской области»	Установлена постановлением Правительства Воронежской области от 21.02.2018 № 180 «Об утверждении границ и режимов особой охраны территорий отдельных памятников природы областного значения и о внесении изменений в постановление администрации Воронежской области от 28.05.1998 № 500» (далее – постановление от 21.02.2018 № 180)	Установлена указом Губернатора Воронежской области от 30.08.2022 № 146-у «Об установлении охранных зон отдельных особо охраняемых природных территорий областного значения» (далее – указ от 30.08.2022 № 146-у)
2	Памятник природы областного значения «Участок р. Воронеж»	Установлена постановлением от 21.02.2018 № 180	Установлена указом от 30.08.2022 № 146-у
3	Памятник природы областного значения «Червлёный бор»	Установлена постановлением Правительства Воронежской области от 02.02.2017 № 61 «Об утверждении границ и режимов особой охраны территорий отдельных памятников природы областного значения и о внесении изменений в отдельные постановления администрации Воронежской области» (далее – постановление от 02.02.2017 № 61)	Не установлена
4	Памятник природы областного значения «Краснолесье»	Установлена постановлением от 02.02.2017 № 61	Не установлена
5	Памятник природы областного значения «Стрелка»	Установлена постановлением от 02.02.2017 № 61	Не установлена
6	Государственный природный заказник федерального значения «Воронежский»	Установлена приказом Министерства природных ресурсов и экологии Российской Федерации от 31.03.2023 № 167 «Об утверждении Положения о государственном природном заказнике федерального значения «Воронежский»	Не установлена
7	Памятник природы	Установлена постановлением	Не установлена

№ п/п	Наименование ООПТ	Сведения о границах территории ООПТ	Сведения о границах охранной зоны ООПТ
1	2	3	4
	областного значения «Шерешков пруд»	Правительства Воронежской области от 29.10.2018 № 942 «Об утверждении границ и режимов особой охраны отдельных особо охраняемых природных территорий областного значения и о внесении изменений в отдельные постановления администрации и Правительства Воронежской области»	
8	Природный парк областного значения «Парковая зона историко-культурного центра «Дворцовый комплекс Ольденбургских» (Верхний и Нижний парк)»	Установлена постановлением Правительства Воронежской области от 22.01.2016 № 35 «Об образовании природного парка областного значения «Парковая зона историко-культурного центра «Дворцовый комплекс Ольденбургских» (Верхний и Нижний парк)»	Установлена указом от 30.08.2022 № 146-у

Населенный пункт рабочий посёлок Рамонь частично расположен в границах ООПТ - памятник природы областного значения «Участок р. Воронеж» и государственный природный заказник федерального значения «Воронежский».

Правовой режим использования земельных участков, расположенных в границах ООПТ, определяется постановлением Правительства Воронежской области от 21.02.2018 № 180 «Об утверждении границ и режимов особой охраны территорий отдельных памятников природы областного значения и о внесении изменений в постановление администрации Воронежской области от 28.05.1998 № 500», приказом Министерства природных ресурсов и экологии Российской Федерации от 31.03.2023 № 167 «Об утверждении Положения о государственном природном заказнике федерального значения «Воронежский», в соответствии с Федеральным законом от 14.03.1995 № 33-ФЗ «Об особо охраняемых природных территориях», при этом

градостроительные регламенты в отношении такой территории настоящими Правилами не устанавливаются.

Населенный пункт посёлок Бор полностью включен в состав ООПТ - государственный природный заказник федерального значения «Воронежский». Граница населенного пункта посёлок Бор установлена, сведения о ней внесены в Единый государственный реестр недвижимости в установленном законодательством порядке.

Правовой режим использования земельных участков определяется настоящими Правилами.

ООПТ - природный парк областного значения «Парковая зона историко-культурного центра «Дворцовый комплекс Ольденбургских» (Верхний и Нижний парк)» полностью расположен на территории населенного пункта рабочий посёлок Рамонь.

Правовой режим использования земельных участков, расположенных в границах ООПТ определяется постановлением Правительства Воронежской области от 22.01.2016 № 35 «Об образовании природного парка областного значения «Парковая зона историко-культурного центра «Дворцовый комплекс Ольденбургских» (Верхний и Нижний парк)», в соответствии с Федеральным законом от 14.03.1995 № 33-ФЗ «Об особо охраняемых природных территориях», при этом градостроительные регламенты в отношении такой территории настоящими Правилами не устанавливаются.

2.2. На территории Рамонского городского поселения Рамонского муниципального района Воронежской области располагаются следующие объекты культурного наследия:

№ п/п	Наименование объекта культурного наследия	Сведения о границах территории объекта культурного наследия	Сведения о границах защитной зоны объекта культурного наследия	Сведения о границах зоны охраны объекта культурного наследия
1	2	3	4	5
1	Дворцовый ансамбль Ольденбургских «Рамонь»	Установлена приказом управления культуры Воронежской области от 23.09.2010	Установлена приказом управления по охране объектов культурного наследия	Не установлена

№ п/п	Наименование объекта культурного наследия	Сведения о границах территории объекта культурного наследия	Сведения о границах защитной зоны объекта культурного наследия	Сведения о границах зоны охраны объекта культурного наследия
1	2	3	4	5
		<p>№ 425-ОД «Об утверждении границ территории объектов культурного наследия регионального значения, входящих в состав ансамбля «Дворцовый ансамбль Ольденбургских «Рамонь»»</p>	<p>Воронежской области от 04.12.2019 № 71-01-07/339 «Об утверждении графического описания местоположения границ (с перечнем координат характерных точек этих границ) защитных зон объектов культурного наследия, расположенных на территории Воронежской области» (далее – приказ от 04.12.2019 № 71-01-07/339)</p>	
2	<p>Конюшня для выездных лошадей</p>	<p>Установлена приказом департамента культуры и архивного дела Воронежской области от 25.12.2012 № 898-ОД «Об утверждении границ территории объекта культурного наследия «Конюшня для выездных лошадей», расположенного по адресу: Воронежская область, Рамонский район, Рамонское городское поселение, рп Рамонь, ул. Мосина, зд. 9, входящего в состав ансамбля «Дворцовый ансамбль Ольденбургских «Рамонь»»</p>	<p>Установлена приказом от 04.12.2019 № 71-01-07/339</p>	<p>Не установлена</p>
3	<p>Водонапорная башня</p>	<p>Установлена</p>	<p>Установлена</p>	<p>Не установлена</p>

№ п/п	Наименование объекта культурного наследия	Сведения о границах территории объекта культурного наследия	Сведения о границах защитной зоны объекта культурного наследия	Сведения о границах зоны охраны объекта культурного наследия
1	2	3	4	5
		<p>приказом департамента культуры и архивного дела Воронежской области от 25.12.2012 № 900-ОД «Об утверждении границ территории объекта культурного наследия «Водонапорная башня», расположенного по адресу: Воронежская область, Рамонский район, Рамонское городское поселение, рп Рамонь, ул. 9 Января, сооружение 5а, входящего в состав ансамбля «Дворцовый ансамбль Ольденбургских «Рамонь»»</p>	<p>приказом от 04.12.2019 № 71-01-07/339</p>	
4	Фельдшерский дом, школа	<p>Установлена приказом департамента культуры и архивного дела Воронежской области от 29.01.2013 № 050-ОД «Об утверждении границ территорий объектов культурного наследия «Фельдшерский дом», расположенного по адресу: Воронежская область, Рамонский район, Рамонское городское поселение, рп Рамонь, ул. Школьная, д. 2, «Школа», расположенного по адресу: Воронежская</p>	<p>Установлена приказом от 04.12.2019 № 71-01-07/339</p>	Не установлена

№ п/п	Наименование объекта культурного наследия	Сведения о границах территории объекта культурного наследия	Сведения о границах защитной зоны объекта культурного наследия	Сведения о границах зоны охраны объекта культурного наследия
1	2	3	4	5
		<p>область, Рамонский район, Рамонское городское поселение, рп Рамонь, ул. Школьная, д. 4, входящих в состав ансамбля «Дворцовый ансамбль Ольденбургских «Рамонь»</p>		
5	Флигель «Уютный»	<p>Установлена приказом департамента культуры и архивного дела Воронежской области от 25.12.2012 № 899-ОД «Об утверждении границ территории объекта культурного наследия «Флигель «Уютный», расположенного по адресу: Воронежская область, Рамонский район, Рамонское городское поселение, рп Рамонь, ул. Школьная, д. 3, входящего в состав ансамбля «Дворцовый ансамбль Ольденбургских «Рамонь»</p>	<p>Установлена приказом от 04.12.2019 № 71-01-07/339</p>	<p>Не установлена</p>
6	<p>«Главный корпус сахарного завода с корпусом паровой фабрикой конфет и шоколада», «Электрическая станция сахарного завода», «Склад сахара сахарного завода», «Проходная сахарного завода», входящие в состав ансамбля «Дворцовый ансамбль</p>	<p>Установлена приказом управления по охране объектов культурного наследия Воронежской области от 14.10.2016 № 71-01-07/218 «Об утверждении границ территорий объектов культурного наследия регионального</p>	<p>Установлена приказом от 04.12.2019 № 71-01-07/339</p>	<p>Не установлена</p>

№ п/п	Наименование объекта культурного наследия	Сведения о границах территории объекта культурного наследия	Сведения о границах защитной зоны объекта культурного наследия	Сведения о границах зоны охраны объекта культурного наследия
1	2	3	4	5
	Ольденбургских «Рамонь»	значения «Комплекс Ольденбургских «Ольгино»; «Главный корпус сахарного завода с корпусом паровой фабрики конфет и шоколада», «Электрическая станция сахарного завода», «Склад сахара сахарного завода», «Проходная сахарного завода», входящих в состав ансамбля «Дворцовый ансамбль Ольденбургских «Рамонь», расположенных в рп Рамонь» (далее – приказ от 14.10.2016 № 71-01-07/218)		
7	Дом «Монастырь»	Установлена приказом департамента культуры и архивного дела Воронежской области от 25.12.2012 № 897-ОД «Об утверждении границ территории объекта культурного наследия «Дом «Монастырь», расположенного по адресу: Воронежская область, Рамонский район, Рамонское городское поселение, рп Рамонь, ул. 9 Января, д. 9, входящего в состав ансамбля «Дворцовый ансамбль Ольденбургских	Установлена приказом от 04.12.2019 № 71-01-07/339	Не установлена

№ п/п	Наименование объекта культурного наследия	Сведения о границах территории объекта культурного наследия	Сведения о границах защитной зоны объекта культурного наследия	Сведения о границах зоны охраны объекта культурного наследия
1	2	3	4	5
		«Рамонь»		
8	Комплекс Ольденбургских «Ольгино»	Установлена приказом от 14.10.2016 № 71-01-07/218	Прекратила существование со дня внесения в Единый государственный реестр недвижимости сведений о зонах охраны объекта культурного наследия, утвержденных постановлением Правительства Воронежской области от 11.01.2021 № 3 «Об утверждении зон охраны объекта культурного наследия регионального значения «Комплекс Ольденбургских «Ольгино», расположенного по адресу: Воронежская область, Рамонский район, рп Рамонь, ул. Калинина, и требований к градостроительным регламентам в границах территорий указанных зон»	Установлена постановлением Правительства Воронежской области от 11.01.2021 № 3 «Об утверждении зон охраны объекта культурного наследия регионального значения «Комплекс Ольденбургских «Ольгино», расположенного по адресу: Воронежская область, Рамонский район, рп Рамонь, ул. Калинина, и требований к градостроительным регламентам в границах территорий указанных зон»
9	Производственно-жилой суконный комплекс Тулиновых / Дача С.А. Ермоловой	Не установлена	Установлена приказом от 04.12.2019 № 71-01-07/339	Не установлена
10	Комплекс лесопильного завода Романихина (2 здания)	Не установлена	Установлена приказом от 04.12.2019 № 71-01-07/339	Не установлена
11	Братская могила № 37	Не установлена	Установлена приказом от 04.12.2019 № 71-01-07/339	Не установлена
12	Школа Земская	Не установлена	Установлена приказом	Не установлена



№ п/п	Наименование объекта культурного наследия	Сведения о границах территории объекта культурного наследия	Сведения о границах защитной зоны объекта культурного наследия	Сведения о границах зоны охраны объекта культурного наследия
1	2	3	4	5
			от 04.12.2019 № 71-01-07/339	

2.3. Рамонский муниципальный район Воронежской области, согласно постановлению Правительства Воронежской области от 07.09.2022 № 606 «Об утверждении Перечня муниципальных образований Воронежской области, на территориях которых проходили боевые действия в период Великой Отечественной войны 1941 - 1945 годов и могут находиться непогребенные останки погибших при защите Отечества в период Великой Отечественной войны 1941 - 1945 годов», является территорией, на которой проходили боевые действия в период Великой Отечественной войны 1941 - 1945 годов и могут находиться непогребенные останки погибших при защите Отечества в период Великой Отечественной войны 1941 - 1945 годов.

В связи с этим, на территории Рамонского городского поселения Рамонского муниципального района Воронежской области необходимо обеспечивать соблюдение требований Закона Российской Федерации от 14.01.1993 № 4292-1 «Об увековечении памяти погибших при защите Отечества» и Закона Воронежской области от 29.04.2016 № 45-ОЗ «Об отдельных мерах по поддержке проведения поисковой работы на территории Воронежской области».

3. Карта градостроительного зонирования с отображением зон приаэродромных территорий Рамонского городского поселения Рамонского муниципального района Воронежской области.



# ПРАВИЛА ЗЕМЛЕПОЛЬЗОВАНИЯ И ЗАСТРОЙКИ

## Карта градостроительного зонирования с отображением зон приаэродромных территорий Рамонского городского поселения Рамонского муниципального района Воронежской области

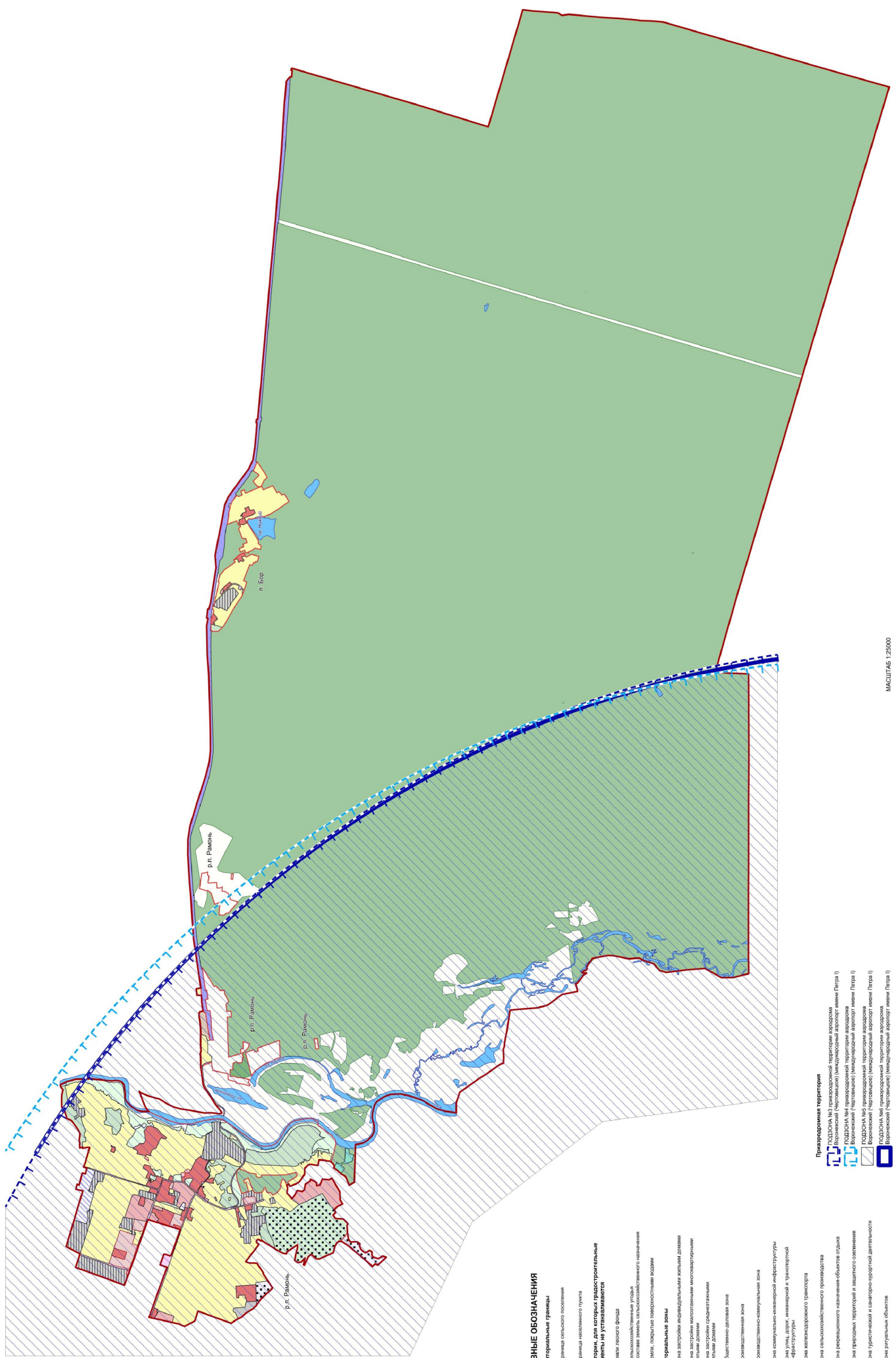

### УСЛОВНЫЕ ОБОЗНАЧЕНИЯ

- Территориальные границы**
- Граница сельского поселения
  - Граница населенного пункта
- Территории, для которых градостроительные регламенты не устанавливаются**
- Земли лесного фонда
  - Земли государственных учреждений, находящихся в составе земель сельскохозяйственного назначения
  - Земли, территории государственных водных объектов
- Территориальные зоны**
- Зона застройки индивидуальных жилых домов
  - Зона застройки многоквартирными многоквартирными жилыми домами
  - Зона застройки среднетяжелыми жилыми домами
  - Общественно-деловая зона
  - Производственная зона
  - Производственно-коммунальная зона
  - Зона коммунально-инженерной инфраструктуры
  - Зона улиц, дорог, инженерной и транспортной инфраструктуры
  - Зона автотранспортного транспорта
  - Зона сетьюкоммунального хозяйства
  - Зона рекреационного назначения объектов отдыха
  - Зона городских территорий и шашного озеленения
  - Зона туристической и рекреационной деятельности
  - Зона ритуальных объектов
  - Зона регулирования
- Приаэродромная территория**
- Приаэродромная территория (зона) Воронежского (Чернышевского) международного аэропорта имени П.И. Кошгина (ПДДСОА ЧКЗ Чернышевский)
  - Приаэродромная территория (зона) Воронежского (Чернышевского) международного аэропорта имени П.И. Кошгина (ПДДСОА ЧКЗ Чернышевский)
  - Приаэродромная территория (зона) Воронежского (Чернышевского) международного аэропорта имени П.И. Кошгина (ПДДСОА ЧКЗ Чернышевский)
  - Приаэродромная территория (зона) Воронежского (Чернышевского) международного аэропорта имени П.И. Кошгина (ПДДСОА ЧКЗ Чернышевский)

## 18. Перечень территориальных зон, установленных на карте градостроительного зонирования

1. Порядок установления территориальных зон определен статьей 34 ГрК РФ. На карте градостроительного зонирования установлены следующие виды территориальных зон:

Наименование территориальной зоны	Кодовое обозначение территориальной зоны
1	2
<b>Жилые зоны</b>	
Зона застройки индивидуальными жилыми домами	Ж1
Зона застройки малоэтажными многоквартирными жилыми домами	Ж2
Зона застройки среднеэтажными жилыми домами	Ж3
<b>Общественно-деловые зоны</b>	
Общественно-деловая зона	ОД
<b>Производственные и коммунально-складские зоны</b>	
Производственная зона	П1
Производственно-коммунальная зона	П2
<b>Зоны инженерной и транспортной инфраструктуры</b>	
Зона улиц, дорог, инженерной и транспортной инфраструктуры	ИТ1
Зона железнодорожного транспорта	ИТ2
Зона коммунально-инженерной инфраструктуры	ИИ
<b>Зоны сельскохозяйственного использования</b>	
Зона сельскохозяйственного производства	СХ1
<b>Зоны рекреационного назначения</b>	
Зона рекреационного назначения - объектов отдыха	Р1
Зона природных территорий и защитного озеленения	Р2
Зона туристической и санаторно-курортной деятельности	Р3
<b>Зоны специального назначения</b>	
Зона ритуальных объектов	СН1
Зона рекультивации	ЗР

2. Настоящими Правилами на территории Рамонского городского поселения Рамонского муниципального района Воронежской области установлены следующие территориальные зоны:

Наименование территориальной зоны	Кодовое обозначение территориальной зоны
1	2
<b>Жилые зоны</b>	
Зона застройки индивидуальными жилыми домами рабочего посёлка Рамонь	Ж1/1
Зона застройки индивидуальными жилыми домами посёлка Бор	Ж1/2
Зона застройки малоэтажными многоквартирными жилыми домами рабочего посёлка Рамонь	Ж2/1
Зона застройки малоэтажными многоквартирными жилыми домами посёлка Бор	Ж2/2
Зона застройки среднеэтажными жилыми домами рабочего посёлка Рамонь	Ж3/1

Наименование территориальной зоны	Кодовое обозначение территориальной зоны
1	2
<b>Общественно-деловые зоны</b>	
Общественно-деловая зона рабочего посёлка Рамонь	ОД/1
Общественно-деловая зона посёлка Бор	ОД/2
<b>Производственные и коммунально-складские зоны</b>	
Производственная зона рабочего посёлка Рамонь	П1/1
Производственно-коммунальная зона рабочего посёлка Рамонь	П2/1
Производственно-коммунальная зона посёлка Бор	П2/2
<b>Зоны инженерной и транспортной инфраструктуры</b>	
Зона улиц, дорог, инженерной и транспортной инфраструктуры рабочего посёлка Рамонь	ИТ1/1
Зона улиц, дорог, инженерной и транспортной инфраструктуры посёлка Бор	ИТ1/2
Зона улиц, дорог, инженерной и транспортной инфраструктуры за границами населенных пунктов	ИТ1
Зона железнодорожного транспорта за границами населенных пунктов	ИТ2
Зона коммунально-инженерной инфраструктуры рабочего посёлка Рамонь	ИИ/1
<b>Зоны сельскохозяйственного использования</b>	
Зона сельскохозяйственного производства рабочего посёлка Рамонь	СХ1/1
<b>Зоны рекреационного назначения</b>	
Зона рекреационного назначения - объектов отдыха рабочего посёлка Рамонь	Р1/1
Зона природных территорий и защитного озеленения рабочего посёлка Рамонь	Р2/1
Зона природных территорий и защитного озеленения посёлка Бор	Р2/2
Зона туристической и санаторно-курортной деятельности за границами населенных пунктов	Р3
<b>Зоны специального назначения</b>	
Зона ритуальных объектов рабочего посёлка Рамонь	СН1/1
Зона ритуальных объектов за границами населенных пунктов	СН1
Зона рекультивации рабочего посёлка Рамонь	ЗР/1

3. Графическое описание местоположения границ территориальных зон рабочего посёлка Рамонь приведено в приложении № 1 к настоящим Правилам.

4. Графическое описание местоположения границ территориальных зон посёлка Бор приведено в приложении № 2 к настоящим Правилам.

5. Графическое описание местоположения границ территориальных зон, расположенных за границами населенных пунктов на территории Рамонского городского поселения, приведено в приложении № 3 к настоящим Правилам.

### **ЧАСТЬ III. ГРАДОСТРОИТЕЛЬНЫЕ РЕГЛАМЕНТЫ**

#### **19. Общие положения о градостроительном регламенте**

1. Градостроительным регламентом определяется правовой режим земельных участков, равно как всего, что находится над и под поверхностью земельных участков и используется в процессе их застройки и последующей эксплуатации объектов капитального строительства.

2. Действие градостроительного регламента распространяется в равной мере на все земельные участки и объекты капитального строительства, расположенные в пределах границ территориальной зоны, обозначенной на карте градостроительного зонирования.

3. Земли и земельные участки, на которые действие градостроительных регламентов не распространяется или для которых градостроительные регламенты не устанавливаются, определены статьей 36 ГрК РФ.

#### **20. Виды разрешенного использования**

1. Разрешенное использование земельных участков и объектов капитального строительства может быть следующих видов:

- основные виды разрешенного использования;
- условно разрешенные виды использования;
- вспомогательные виды разрешенного использования, допустимые только в качестве дополнительных по отношению к основным видам разрешенного использования и условно разрешенным видам использования и осуществляемые совместно с ними.

2. Виды разрешенного использования (далее – ВРИ) земельных участков в настоящих Правилах определяются в соответствии с приказом Федеральной службы государственной регистрации, кадастра и картографии от 10.11.2020 № П/0412 «Об утверждении классификатора видов разрешенного использования земельных участков».

**21. Градостроительные регламенты территориальных зон**  
**1. Градостроительные регламенты территориальных зон Ж1/1, Ж1/2**

№ п/п	Код ВРИ	Наименование ВРИ	Предельные (минимальные и (или) максимальные) размеры земельных участков, в том числе их площадь, м <sup>2</sup>		Максимальный процент застройки в границах земельного участка	Предельное количество этажей или предельная высота зданий, строений, сооружений	Минимальные отступы от границ земельных участков в целях определения мест допустимого размещения зданий, строений, сооружений, за пределами которых запрещено строительство зданий, строений, сооружений	
			min	max				
<b>1</b>	<b>2</b>	<b>3</b>	<b>4</b>	<b>5</b>	<b>6</b>	<b>7</b>	<b>8</b>	
<b>ОСНОВНЫЕ ВИДЫ РАРЕШЕННОГО ИСПОЛЬЗОВАНИЯ ЗЕМЕЛЬНЫХ УЧАСТКОВ И ОБЪЕКТОВ КАПИТАЛЬНОГО СТРОИТЕЛЬСТВА</b>								
1	2.1	Для индивидуального жилищного строительства	400	5000	50%	3 этажа*	3 метра**	
2	2.3	Блоковая жилая застройка	80	3000	50%	3 этажа*	3 метра**; 0 метров – при примыкании к соседним зданиям	
3	2.2	Для владения личным подсобного хозяйства (присадебный земельный участок)	300	5000	30%	3 этажа*	3 метра**	
4	2.7.2	Размещение гаражей для собственных нужд	не подлежат установлению					
5	3.1.1	Предоставление коммунальных услуг	не подлежат установлению		не подлежат установлению			
6	3.1.2	Административные здания организаций, обеспечивающих предоставление коммунальных услуг	5000		60%	3 этажа	3 метра	
7	3.2.2	Оказание социальной помощи населению	не подлежат установлению		60%	3 этажа	3 метра	
8	3.2.3	Оказание услуг связи	не подлежат установлению		60%	3 этажа	3 метра	
9	3.4.1	Амбулаторно-поликлиническое обслуживание	не подлежат установлению		60%	3 этажа	3 метра	
10	3.5.1	Дошкольное, начальное и среднее общее образование	не подлежат установлению			4 этажа	3 метра	

№ п/п	Код ВРИ	Наименование ВРИ	Пределы (или максимальные и минимальные) размеры земельных участков, в том числе их площадь, м <sup>2</sup>		Максимальный процент застройки в границах земельного участка	Пределное количество этажей или предельная высота зданий, строений, сооружений	Минимальные отступы от границ земельных участков в целях определения мест допустимого размещения зданий, строений, сооружений, за пределами которых запрещено строительство зданий, строений, сооружений
			min	max			
1	2	3	4	5	6	7	8
11	3.6.2.	Парки культуры и отдыха	не подлежат установлению				
12	5.1.3	Площадки для занятий спортом	не подлежат установлению				
13	9.3	Историко-культурная деятельность	не подлежат установлению				
14	11.0	Водные объекты	не подлежат установлению				
15	11.1	Общее пользование водными объектами	не подлежат установлению				
16	12.0	Земельные участки (территории) общего пользования	не подлежат установлению				
17	12.0.1	Улично-дорожная сеть	не подлежат установлению				
18	12.0.2	Бытоустройство территории	не подлежат установлению				
<b>УСЛОВНО РАЗРЕШЕННЫЕ ВИДЫ ИСПОЛЬЗОВАНИЯ ЗЕМЕЛЬНЫХ УЧАСТКОВ И ОБЪЕКТОВ КАПИТАЛЬНОГО СТРОИТЕЛЬСТВА</b>							
19	2.1.1	Малотонкая многоквартирная жилая застройка	600	не подлежат установлению	45%	4 этажа	6 метров
20	2.7.1	Хранение автотранспорта	не подлежат установлению				
21	3.3	Бытовое обслуживание	200	5000	60%	3 этажа	3 метра
22	3.6.1	Объекты культурно-досуговой деятельности	200	5000	60%	3 этажа	3 метра
23	3.7.1	Осуществление религиозных обрядов	не подлежат установлению				3 метра
24	3.10.1	Амбулаторное ветеринарное обслуживание	200	5000	60%	3 этажа	3 метра
25	4.1	Деловое управление	не подлежат установлению		60%	4 этажа	3 метра
26	4.4	Магазины	200	5000	60%	3 этажа	3 метра
27	4.5	Банковская и страховая деятельность	не подлежат установлению		60%	3 этажа	3 метра
28	4.6	Общественное питание	200	5000	50%	3 этажа	3 метра



№ п/п	Код ВРИ	Наименование ВРИ	Пределы (минимальные и (или) максимальные) размеры земельных участков, в том числе их площадь, м <sup>2</sup>		Максимальный процент застройки в границах земельного участка	Пределное количество этажей или предельная высота зданий, строений, сооружений	Минимальные отступы от границ земельных участков в целях определения мест допустимого размещения зданий, строений, сооружений, за пределами которых запрещено строительство зданий, строений, сооружений
			min	max			
1	2	3	4	5	6	7	8
29	4.7	Гостиничное обслуживание	600	не подлежат установлению	45%	4 этажа	6 метров
30	5.1.2	Обеспечение занятий спортом в помещениях	не подлежат установлению	не подлежат установлению	45%	не подлежат установлению	3 метра
31	6.4	Пищевая промышленность	не подлежат установлению	5000	не подлежат установлению	15 метров	3 метра
32	8.3	Обеспечение внутреннего правопорядка	не подлежат установлению	не подлежат установлению	установленно	установленно	3 метра
33	13.1	Ведение огородничества	100	4500	0%	не подлежат установлению	
34	13.2	Ведение садоводства	400	2000	30%	3 этажа	3 метра

\* для вспомогательных видов – 1 этаж.

\*\* от вспомогательных видов – 1 метр.

Не допускается размещать со стороны улицы вспомогательные строения, за исключением гаражей. Допускается блокировка хозяйственных построек на смежных земельных участках по взаимному согласию домовладельцев с учетом требований пожарной безопасности.

Ограничения использования земельных участков и объектов капитального строительства в зонах с особыми условиями использования территории устанавливаются в соответствии с законодательством Российской Федерации. Перечень зон с особыми условиями использования территории и основания установления ограничений приведены в пункте 22 настоящих Правил.

В отношении части земельных участков, расположенных в границах ООПТ - памятник природы областного значения «Участок р. Воронеж», правовой режим использования определяется постановлением Правительства Воронежской области от 21.02.2018 № 180 «Об утверждении границ и режимов особой охраны территорий отдельных памятников природы областного значения и о внесении изменений в постановление администрации Воронежской области от 28.05.1998 № 500».

В отношении части земельных участков, расположенных в границах ООПТ - государственный природный заказник федерального значения «Воронежский», правовой режим использования определяется приказом Министерства природных ресурсов и экологии Российской Федерации от 31.03.2023 № 167 «Об утверждении Положения о государственном природном заказнике федерального значения «Воронежский».

## 2. Градостроительные регламенты территориальных зон ЖЗ/1, ЖЗ/2

№ п/п	Код ВРИ	Наименование ВРИ	Пределы (минимальные и (или) максимальные) размеры земельных участков, в том числе их площадь, м <sup>2</sup>		Максимальный процент застройки в границах земельного участка	Пределное количество этажей или предельная высота зданий, строений, сооружений	Минимальные отступы от границ земельных участков в целях определения мест допустимого размещения зданий, строений, сооружений, за пределами которых запрещено строительство зданий, строений, сооружений	
			min	max				
<b>1</b>	<b>2</b>	<b>3</b>	<b>4</b>	<b>5</b>	<b>6</b>	<b>7</b>	<b>8</b>	
<b>ОСНОВНЫЕ ВИДЫ РАЗРЕШЕННОГО ИСПОЛЬЗОВАНИЯ ЗЕМЕЛЬНЫХ УЧАСТКОВ И ОБЪЕКТОВ КАПИТАЛЬНОГО СТРОИТЕЛЬСТВА</b>								
1	2.1.1	Малоэтажная многоквартирная жилая застройка	600	не подлежит установлению	45%	4 этажа	6 метров	
2	2.3	Блокированная жилая застройка	80	3000	50%	3 этажа*	3 метра**; 0 метров – при прилегающей к соседним зданиям	
3	2.7.1	Хранение автотранспорта	не подлежит установлению					

№ п/п	Код ВРИ	Наименование ВРИ	Пределы (минимальные и (или) максимальные) размеры земельных участков, в том числе их площадь, м <sup>2</sup>		6	7	8	
			min	max				
1	2	3	4	5	6	7	8	
4	2.7.2	Размещение гаражей для собственных нужд	не подлежат установлению					
5	3.1.1	Предоставление коммунальных услуг	не подлежит установлению	5000	не подлежат установлению			
6	3.1.2	Административные здания организаций, обеспечивающих предоставление коммунальных услуг	не подлежат установлению					
7	3.2.4	Общеклетья	600	не подлежит установлению	45%	4 этажа	6 метров	
8	3.6.1	Объекты культурно-досуговой деятельности	200	5000	60%	3 этажа	3 метра	
9	3.2.2	Оказание социальной помощи населению	не подлежат установлению					
10	3.2.3	Оказание услуг связи	не подлежат установлению					
11	4.5	Банковская и страховая деятельность	не подлежит установлению	3000	60%	3 этажа	3 метра	
12	8.3	Обеспечение внутреннего правопрядка	не подлежат установлению					
13	12.0	Земельные участки (территории) общего пользования	не подлежат установлению					
14	12.0.1	Улично-дорожная сеть	не подлежат установлению					
15	12.0.2	Благоустройство территории	не подлежат установлению					
<b>УСЛОВНО РАЗРЕШЕННЫЕ ВИДЫ ИСПОЛЬЗОВАНИЯ ЗЕМЕЛЬНЫХ УЧАСТКОВ И ОБЪЕКТОВ КАПИТАЛЬНОГО СТРОИТЕЛЬСТВА</b>								
16	3.3	Бытовое обслуживание	200	5000	60%	3 этажа	3 метра	
17	4.4	Магазины	200	5000	50%	3 этажа	3 метра	
18	4.6	Общественное питание	200	5000	50%	3 этажа	3 метра	

№ п/п	Код ВРИ	Наименование ВРИ	Пределы (минимальные и (или) максимальные) размеры земельных участков, в том числе их площадь, м <sup>2</sup>		Максимальный процент застройки в границах земельного участка	Пределное количество этажей или предельная высота зданий, строений, сооружений	Минимальные отступы от границ земельных участков в целях определения мест допустимого размещения зданий, строений, сооружений, за пределами которых запрещено строительство зданий, строений, сооружений
			min	max			
1	2	3	4	5	6	7	8
19	4.1	Деловое управление	400	5000	50%	3 этажа	3 метра
20	4.7	Гостиничное обслуживание	600	не подлежит установлению	45%	4 этажа	6 метров

\* для вспомогательных видов – 1 этаж.

\*\* от вспомогательных видов – 1 метр.

Не допускается размещать со стороны улицы вспомогательные строения, за исключением гаражей. Допускается блокировка хозяйственных построек на смежных земельных участках по взаимному согласию домовладельцев с учетом требований пожарной безопасности.

Ограничения использования земельных участков и объектов капитального строительства в зонах с особыми условиями использования территории устанавливаются в соответствии с законодательством Российской Федерации. Перечень зон с особыми условиями использования территории и основания установления ограничений приведены в пункте 22 настоящих Правил.

В отношении части земельных участков, расположенных в границах ООПТ - государственный природный заказник федерального значения «Воронежский», правовой режим использования определяется приказом Министерства природных ресурсов и экологии Российской Федерации от 31.03.2023 № 167 «Об утверждении Положения о государственном природном заказнике федерального значения «Воронежский».

## 3. Градостроительный регламент территориальной зоны ЖЗ/1

№ п/п	Код ВРИ	Наименование ВРИ	Пределы (или максимальные и минимальные) размеры земельных участков, в том числе их площадь, м <sup>2</sup>		6	7	Минимальные отступы от границ земельных участков в целях определения мест допустимого размещения зданий, строений, сооружений, за пределами которых запрещено строительство зданий, строений, сооружений
			min	max			
1	2	3	4	5	6	7	8
<b>ОСНОВНЫЕ ВИДЫ РАЗРЕШЕННОГО ИСПОЛЬЗОВАНИЯ ЗЕМЕЛЬНЫХ УЧАСТКОВ И ОБЪЕКТОВ КАПИТАЛЬНОГО СТРОИТЕЛЬСТВА</b>							
1	2.5	Среднетяжелая жилая застройка	800	не подлежит установлению	40%	5 этажей	6 метров
2	2.1.1	Многоэтапная многоквартирная жилая застройка	600	не подлежит установлению	45%	4 этажа	6 метров
3	2.7.1	Хранение автотранспорта	не подлежит установлению	не подлежит установлению			
4	3.2.4	Общеклассификационная	600	не подлежит установлению	45%	5 этажей	6 метров
5	3.1.1	Предоставление коммунальных услуг	не подлежит установлению	5000	не подлежит установлению	не подлежит установлению	1 метр
6	3.3	Бытовое обслуживание	200	500	60%	15 метров	3 метра
7	3.1.2	Административные здания организаций, обеспечивающих предоставление коммунальных услуг	не подлежит установлению	не подлежит установлению	60%	3 этажа	3 метра
8	3.2.2	Оказание социальной помощи населению	не подлежит установлению	не подлежит установлению	60%	не подлежит установлению	6 метра
9	3.2.3	Оказание услуг связи	не подлежит установлению	не подлежит установлению	60%	3 этажа	3 метра
10	3.4.1	Амбулаторно-поликлиническое обслуживание	не подлежит установлению	не подлежит установлению	60%	4 этажа	3 метра
11	3.5.1	Дошкольное, начальное и среднее образование	не подлежит установлению	не подлежит установлению		4 этажа	3 метра
12	3.6.1	Объекты культурно-досуговой деятельности	200	5000	60%	20 метров	3 метра
13	4.4	Магазины	200	5000	50%	3 этажа	3 метра

№ п/п	Код ВРИ	Наименование ВРИ	Пределы (минимальные и (или) максимальные) размеры земельных участков, в том числе их площадь, м <sup>2</sup>		Максимальный процент застройки в границах земельного участка	Пределное количество этажей или предельная высота зданий, строений, сооружений	Минимальные отступы от границ земельных участков в целях определения мест допустимого размещения зданий, строений, сооружений, за пределами которых запрещено строительство зданий, строений, сооружений
			min	max			
1	2	3	4	5	6	7	8
14	4.5	Банковская и страховая деятельность	не подлежат установлению		60%	5 этажей	6 метров
15	5.1.2	Обеспечение занятий спортом в помещениях	не подлежат установлению		50%	не подлежат установлению	3 метра
16	5.1.3	Площадки для занятий спортом	не подлежат установлению				
17	8.3	Обеспечение внутреннего правопорядка	не подлежат установлению				3 метра
18	12.0	Земельные участки (территории) общего пользования	не подлежат установлению				
19	12.0.1	Улично-дорожная сеть	не подлежат установлению				
20	12.0.2	Благоустройство территории	не подлежат установлению				
<b>УСЛОВНО РАЗРЕШЕННЫЕ ВИДЫ ИСПОЛЬЗОВАНИЯ ЗЕМЕЛЬНЫХ УЧАСТКОВ И ОБЪЕКТОВ КАПИТАЛЬНОГО СТРОИТЕЛЬСТВА</b>							
21	2.7.2	Размещение гаражей для собственных нужд	не подлежат установлению				
22	3.7.1	Осуществление религиозных обрядов	не подлежат установлению				3 метра
23	3.10.1	Амбулаторное ветеринарное обслуживание	400	не подлежат установлению	60%	15 метров	3 метра
24	4.1	Деловое управление	не подлежат установлению		50%	3 этажа	3 метра
25	4.6	Общественное питание	400	5000	50%	3 этажа	3 метра
26	4.7	Гостиничное обслуживание	600	не подлежат установлению	45%	5 этажей	6 метров

Ограничения использования земельных участков и объектов капитального строительства в зонах с особыми условиями использования территории устанавливаются в соответствии с законодательством Российской Федерации.

Перечень зон с особыми условиями использования территории и основания установления ограничений приведены в пункте 22 настоящих Правил.

#### 4. Градостроительные регламенты территориальных зон ОДЛ, ОД/2

№ п/п	Код ВРИ	Наименование ВРИ	Предельные (минимальные и (или) максимальные) размеры земельных участков, в том числе их площадь, м <sup>2</sup>		Максимальный процент застройки в границах земельного участка	Предельное количество этажей или предельная высота зданий, строений, сооружений	Минимальные отступы от границ земельных участков в целях определения мест допустимого размещения зданий, строений, сооружений, за пределами которых запрещено строительство зданий, строений, сооружений
			min	max			
1	2	3	4	5	6	7	8
<b>ОСНОВНЫЕ ВИДЫ ГРАЖДАНСКОГО ИСПОЛЬЗОВАНИЯ ЗЕМЕЛЬНЫХ УЧАСТКОВ И ОБЪЕКТОВ КАПИТАЛЬНОГО СТРОИТЕЛЬСТВА</b>							
1	3.1.1	Предоставление коммунальных услуг	не подлежат установлению	5000		не подлежат установлению	
2	3.1.2	Административные здания организаций, обеспечивающих предоставление коммунальных услуг	не подлежат установлению		60%	не подлежат установлению	3 метра
3	3.2.2	Оказание социальной помощи населению	не подлежат установлению		60%	не подлежат установлению	6 метров
4	3.2.3	Оказание услуг связи	не подлежат установлению		60%	не подлежат установлению	6 метров
5	3.2.4	Общепития	600	не подлежат установлению	45%	не подлежат установлению	6 метров
6	3.3	Бытовое обслуживание	200	не подлежат установлению	60%	не подлежат установлению	6 метров
7	3.4.1	Амбулаторно-поликлиническое обслуживание	не подлежат установлению			не подлежат установлению	6 метров
8	3.4.2	Стационарное медицинское обслуживание	не подлежат установлению		45%	не подлежат установлению	6 метров
9	3.5.1	Дошкольное, начальное и среднее общее образование	не подлежат установлению			не подлежат установлению	6 метров

№ п/п	Код ВРИ	Наименование ВРИ	Пределы (минимальные и (или) максимальные) размеры земельных участков, в том числе их площадь, м <sup>2</sup>		Максимальный процент застройки в границах земельного участка	Пределное количество этажей или предельная высота зданий, строений, сооружений	Минимальные отступы от границ земельных участков в целях определения мест допустимого размещения зданий, строений, сооружений, за пределами которых запрещено строительство зданий, строений, сооружений
			min	max			
1	2	3	4	5	6	7	8
10	3.6.1	Объекты культурно-досуговой деятельности	не подлежат установлению	не подлежат установлению	60%	не подлежит установлению	6 метров
11	3.6.2	Парки культуры и отдыха	не подлежат установлению				
12	3.7.1	Существенные религиозные обряды	не подлежат установлению				6 метров
13	3.7.2	Религиозное управление и образование	не подлежат установлению				6 метров
14	3.8.1	Государственное управление	не подлежат установлению		60%	не подлежит установлению	6 метров
15	3.10.1	Амбулаторное ветеринарное обслуживание	не подлежат установлению		60%	не подлежит установлению	6 метров
16	4.1	Деловое управление	не подлежат установлению		50%	не подлежит установлению	6 метров
17	4.2	Объекты торговли (торговые центры, торговые-развлекательные центры (комплексы))	2300	не подлежит установлению	40%	не подлежит установлению	6 метров
18	4.3	Рынки	не подлежат установлению		45%	не подлежит установлению	6 метров
19	4.4	Магазины	200	не подлежит установлению	60%	не подлежит установлению	3 метра
20	4.5	Банковская и страховая деятельность	не подлежат установлению		60%	не подлежит установлению	6 метров
21	4.6	Общественное питание	400	не подлежит установлению	50%	не подлежит установлению	6 метров
22	4.7	Гостиничное обслуживание	600	не подлежит установлению	45%	не подлежит установлению	6 метров
23	4.8.1	Развлекательные мероприятия	не подлежат установлению		45%	не подлежит установлению	6 метров



№ п/п	Код ВРИ	Наименование ВРИ	Пределы (минимальные и (или) максимальные) размеры земельных участков, в том числе их площадь, м <sup>2</sup>		Максимальный процент застройки в границах земельного участка	Пределное количество этажей или предельная высота зданий, строений, сооружений	Минимальные отступы от границ земельных участков в целях определения мест допустимого размещения зданий, строений, сооружений, за пределами которых запрещено строительство зданий, строений, сооружений
			min	max			
1	2	3	4	5	6	7	8
24	4.9	Служебные гаражи	не подлежат установлению				3 метра
25	4.10	Выставочно-ярмарочная деятельность	800	не подлежат установлению	45%	не подлежат установлению	6 метров
26	5.1.2	Обеспечение занятий спортом в помещениях	не подлежат установлению	установлению	45%	не подлежат установлению	6 метров
27	5.1.3	Площадки для занятий спортом	не подлежат установлению				6 метров
28	7.2.2	Обслуживание перевозок пассажиров	не подлежат установлению				6 метров
29	7.2.3	Стоянки транспорта общего пользования	не подлежат установлению				6 метров
30	8.3	Обеспечение внутреннего правопорядка	не подлежат установлению				6 метров
31	9.3	Историко-культурная деятельность	не подлежат установлению				3 метра
32	12.0	Земельные участки (территории) общего пользования	не подлежат установлению				
33	12.0.1	Улично-дорожная сеть	не подлежат установлению				
34	12.0.2	Благоустройство территории	не подлежат установлению				
<b>УСЛОВНО РАЗРЕШЕННЫЕ ВИДЫ ИСПОЛЬЗОВАНИЯ ЗЕМЕЛЬНЫХ УЧАСТКОВ И ОБЪЕКТОВ КАПИТАЛЬНОГО СТРОИТЕЛЬСТВА</b>							
35	2.7.1	Хранение автотранспорта	не подлежат установлению				1 метр
36	2.7.2	Размещение гаражей для собственных нужд	не подлежат установлению				
37	4.9.1.3	Автомобильные мойки	не подлежат установлению			1 этаж	3 метра
38	6.4	Пищевая промышленность	400	50(0)	50%	15 метров	3 метра

Ограничения использования земельных участков и объектов капитального строительства в зонах с особыми условиями использования территории устанавливаются в соответствии с законодательством Российской Федерации. Перечень зон с особыми условиями использования территории и основания установления ограничений приведены в пункте 22 настоящих Правил.

В отношении части земельных участков, расположенных в границах ООПТ - государственный природный заказник федерального значения «Воронежский», правовой режим использования определяется приказом Министерства природных ресурсов и экологии Российской Федерации от 31.03.2023 № 167 «Об утверждении Положения о государственном природном заказнике федерального значения «Воронежский».

В отношении части земельных участков, расположенных в границах ООПТ - природный парк областного значения «Парковая зона историко-культурного центра «Дворцовый комплекс Ольденбургских», правовой режим использования определяется постановлением Правительства Воронежской области от 22.01.2016 № 35 «Об образовании природного парка областного значения «Парковая зона историко-культурного центра «Дворцовый комплекс Ольденбургских» (Верхний и Нижний парк)».

## 5. Градостроительный регламент территориальной зоны Ш/1

№ п/п	Код ВРИ	Наименование ВРИ	Пределы (минимальные и (или) максимальные) размеры земельных участков, в том числе их площадь, м <sup>2</sup>		Максимальный процент застройки в границах земельного участка	Пределы или предельная высота зданий, строений, сооружений	Минимальные отступы от границ земельных участков в целях определения мест допустимого размещения зданий, строений, сооружений, за пределами которых запрещено строительство зданий, строений, сооружений
			min	max			
1	2	3	4	5	6	7	8
<b>ОСНОВНЫЕ ВИДЫ РАЗРЕШЕННОГО ИСПОЛЬЗОВАНИЯ ЗЕМЕЛЬНЫХ УЧАСТКОВ И ОБЪЕКТОВ КАПИТАЛЬНОГО СТРОИТЕЛЬСТВА</b>							
1	1.15	Хранение и переработка сельскохозяйственной продукции	не подлежат установлению				3 метра
2	1.18	Обеспечение сельскохозяйственного производства	не подлежат установлению				3 метра
3	3.1	Коммунальное обслуживание	не подлежат установлению				
4	6.3	Легкая промышленность	не подлежат установлению				3 метра
5	6.4	Пищевая промышленность	не подлежат установлению				3 метра
6	6.6	Строительная промышленность	не подлежат установлению				3 метра
7	6.8	Связь	не подлежат установлению				3 метра
8	6.9	Склад	не подлежат установлению		60%	не подлежат установлению	3 метра
9	6.9.1	Складские площадки	не подлежат установлению				
10	3.3	Бытовое обслуживание	200	не подлежат установлению	60%	не подлежат установлению	3 метра
11	4.1	Деловое управление	не подлежат установлению		50%	не подлежат установлению	3 метра
12	4.4	Магазины	200	не подлежат установлению	50%	не подлежат установлению	3 метра
13	4.6	Общественное питание	400	не подлежат установлению	50%	не подлежат установлению	3 метра
14	4.9	Служебные гаражи	не подлежат установлению				3 метра
15	4.9.1.1	Заправка транспортных средств	не подлежат установлению				3 метра
16	4.9.1.3	Автомобильные мойки	не подлежат установлению				3 метра

№ п/п	Код ВРИ	Наименование ВРИ	Пределы (минимальные и (или) максимальные) размеры земельных участков, в том числе их площадь, м <sup>2</sup>		Максимальный процент застройки в границах земельного участка	Пределы количества этажей или предельная высота зданий, строений, сооружений	Минимальные отступы от границ земельных участков в целях определения мест допустимого размещения зданий, строений, сооружений, за пределами которых запрещено строительство зданий, строений, сооружений
			min	max			
<b>1</b>	<b>2</b>	<b>3</b>	<b>4</b>	<b>5</b>	<b>6</b>	<b>7</b>	<b>8</b>
17	4.9.1.4	Ремонт автомобилей	не подлежат установлению				3 метра
18	12.0	Земельные участки (территории) общего пользования	не подлежат установлению				
19	12.0.1	Улично-дорожная сеть	не подлежат установлению				
20	12.0.2	Благоустройство территории	не подлежат установлению				
<b>УСЛОВНО РАЗРЕШЕННЫЕ ВИДЫ ИСПОЛЬЗОВАНИЯ ЗЕМЕЛЬНЫХ УЧАСТКОВ И ОБЪЕКТОВ КАПИТАЛЬНОГО СТРОИТЕЛЬСТВА</b>							
21	6.5	Нефтехимическая промышленность	не подлежат установлению				3 метра
22	6.7	Энергетика	не подлежат установлению				3 метра

Ограничения использования земельных участков и объектов капитального строительства в зонах с особыми условиями использования территории устанавливаются в соответствии с законодательством Российской Федерации. Перечень зон с особыми условиями использования территории и основания установления ограничений приведены в пункте 22 настоящих Правил.

## 6. Градостроительные регламенты территориальных зон П2/1, П2/2

№ п/п	Код ВРИ	Наименование ВРИ	Пределы (минимальные и (или) максимальные) размеры земельных участков, в том числе их площадь, м <sup>2</sup>		6	7	Минимальные отступы от границ земельных участков в целях определения мест допустимого размещения зданий, строений, сооружений, за пределами которых запрещено строительство зданий, строений, сооружений
			min	max			
1	2	3	4	5	6	7	8
<b>ОСНОВНЫЕ ВИДЫ РАЗРЕШЕННОГО ИСПОЛЬЗОВАНИЯ ЗЕМЕЛЬНЫХ УЧАСТКОВ И ОБЪЕКТОВ КАПИТАЛЬНОГО СТРОИТЕЛЬСТВА</b>							
1	1.15	Хранение и переработка сельскохозяйственной продукции	не подлежат установлению				3 метра
2	1.18	Обеспечение сельскохозяйственного производства	не подлежат установлению				3 метра
3	2.7.1	Хранение автотранспорта	не подлежат установлению				1 метр
4	3.1	Коммунальное обслуживание	не подлежат установлению				
5	3.3	Бытовое обслуживание	200	не подлежит установлению	60%	не подлежит установлению	3 метра
6	4.1	Деловое управление	не подлежат установлению		60%	не подлежит установлению	3 метра
7	4.4	Магазины	200	не подлежит установлению	50%	не подлежит установлению	3 метра
8	4.9	Служебные гаражи	не подлежат установлению				3 метра
9	4.9.1.1	Заправка транспортных средств	не подлежат установлению				3 метра
10	4.9.1.3	Автомобильные мойки	не подлежат установлению				3 метра
11	4.9.1.4	Ремонт автомобилей	не подлежат установлению				3 метра
12	6.3	Легкая промышленность	не подлежат установлению				3 метра
13	6.4	Пищевая промышленность	не подлежат установлению				3 метра
14	6.8	Связь	не подлежат установлению				3 метра
15	6.9	Склад	не подлежат установлению		60%	не подлежит установлению	3 метра
16	6.9.1	Складские площадки	не подлежат установлению				

№ п/п	Код ВРИ	Наименование ВРИ	Пределы (минимальные и (или) максимальные) размеры земельных участков, в том числе их площадь, м <sup>2</sup>		Максимальный процент застройки в границах земельного участка	Пределное количество этажей или предельная высота зданий, строений, сооружений	Минимальные отступы от границ земельных участков в целях определения мест допустимого размещения зданий, строений, сооружений, за пределами которых запрещено строительство зданий, строений, сооружений
			min	max			
1	2	3	4	5	6	7	8
17	8.3	Обеспечение внутреннего правопорядка	не подлежат установлению				3 метра
18	12.0	Земельные участки (территории) общего пользования	не подлежат установлению				
19	12.0.1	Улично-дорожная сеть	не подлежат установлению				
20	12.0.2	Благоустройство территории	не подлежат установлению				
<b>УСЛОВНО РАЗРЕШЕННЫЕ ВИДЫ ИСПОЛЬЗОВАНИЯ ЗЕМЕЛЬНЫХ УЧАСТКОВ И ОБЪЕКТОВ КАПИТАЛЬНОГО СТРОИТЕЛЬСТВА</b>							
21	4.6	Общественное питание	400	не подлежат установлению	50%	не подлежат установлению	3 метра
22	5.1.4	Оборудованные площадки для занятий спортом	не подлежат установлению				3 метра
23	6.6	Строительная промышленность	не подлежат установлению				3 метра

Ограничения использования земельных участков и объектов капитального строительства в зонах с особыми условиями использования территории устанавливаются в соответствии с законодательством Российской Федерации. Перечень зон с особыми условиями использования территории и основания установления ограничений приведены в пункте 22 настоящих Правил.

В отношении части земельных участков, расположенных в границах ООПТ - памятник природы областного значения «Участок р. Воронеж», правовой режим использования определяется постановлением Правительства Воронежской области от 21.02.2018 № 180 «Об утверждении границ и режимов особой охраны территорий отдельных

памятников природы областного значения и о внесении изменений в постановление администрации Воронежской области от 28.05.1998 № 500».

В отношении части земельных участков, расположенных в границах ООПТ - государственной природный заказник федерального значения «Воронежский», правовой режим использования определяется приказом Министерства природных ресурсов и экологии Российской Федерации от 31.03.2023 № 167 «Об утверждении Положения о государственном природном заказнике федерального значения «Воронежский»».

### 7. Градостроительные регламенты территориальных зон ИП1/1, ИП1/2, ИП1

№ п/п	Код ВРИ	Наименование ВРИ	Предельные (минимальные и (или) максимальные) размеры земельных участков, в том числе их площадь, м <sup>2</sup>		Максимальный процент застройки в границах земельного участка	Предельное количество этажей или предельная высота зданий, строений, сооружений	Минимальные отступы от границ земельных участков в целях определения мест допустимого размещения зданий, строений, сооружений, за пределами которых запрещено строительство зданий, строений, сооружений	
			min	max				
<b>1</b>	<b>2</b>	<b>3</b>	<b>4</b>	<b>5</b>	<b>6</b>	<b>7</b>	<b>8</b>	
<b>ОСНОВНЫЕ ВИДЫ РАЗРЕШЕННОГО ИСПОЛЬЗОВАНИЯ ЗЕМЕЛЬНЫХ УЧАСТКОВ И ОБЪЕКТОВ КАПИТАЛЬНОГО СТРОИТЕЛЬСТВА</b>								
1	7.2.1	Размещение автомобильных дорог	не подлежат установлению					
2	7.2.2	Обслуживание перевозок пассажиров	не подлежат установлению					3 метра
3	7.2.3	Стоянки транспорта общего пользования	не подлежат установлению					
4	3.1.1	Предоставление коммунальных услуг	не подлежат установлению					
5	6.8	Связь	не подлежат установлению					3 метра
6	6.7	Энергетика	не подлежат установлению					3 метра
7	12.0	Земельные участки (территории) общего пользования	не подлежат установлению					

№ п/п	Код ВРИ	Наименование ВРИ	Пределы (минимальные и (или) максимальные) размеры земельных участков, в том числе их площадь, м <sup>2</sup>		Максимальный процент застройки в границах земельного участка	Пределы количество этажей или предельная высота зданий, строений, сооружений	Минимальные отступы от границ земельных участков в целях определения мест допустимого размещения зданий, строений, сооружений, за пределами которых запрещено строительство зданий, строений, сооружений
			min	max			
1	2	3	4	5	6	7	8
8	12.0.1	Улично-дорожная сеть	не подлежат установлению				
9	12.0.2	Благоустройство территории	не подлежат установлению				
<b>УСЛОВНО РАЗРЕШЕННЫЕ ВИДЫ ИСПОЛЬЗОВАНИЯ ЗЕМЕЛЬНЫХ УЧАСТКОВ И ОБЪЕКТОВ КАПИТАЛЬНОГО СТРОИТЕЛЬСТВА</b>							
10	4.9.1	Объекты дорожного сервиса	не подлежат установлению				3 метра
11	4.9.1.1	Заправка транспортных средств	не подлежат установлению			1 этаж	3 метра
12	4.9.1.2	Обеспечение дорожного оттока	600	не подлежат установлению	45%	3 этажа	3 метра
13	4.9.1.3	Автомобильные мойки	не подлежат установлению			1 этаж	3 метра
14	4.9.1.4	Ремонт автомобилей	не подлежат установлению			1 этаж	3 метра

Ограничения использования земельных участков и объектов капитального строительства в зонах с особыми условиями использования территории устанавливаются в соответствии с законодательством Российской Федерации.

Перечень зон с особыми условиями использования территории и основания установления ограничений приведены в пункте 22 настоящих Правил.

В отношении части земельных участков, расположенных в границах ООПТ - памятник природы областного значения «Участок р. Воронеж», правовой режим использования определяется постановлением Правительства Воронежской области от 21.02.2018 № 180 «Об утверждении границ и режимов особой охраны территорий отдельных памятников природы областного значения и о внесении изменений в постановление администрации Воронежской области от 28.05.1998 № 500».



В отношении части земельных участков, расположенных в границах ООПТ - государственной природной заказник федерального значения «Воронежский», правовой режим использования определяется приказом Министрства природных ресурсов и экологии Российской Федерации от 31.03.2023 № 167 «Об утверждении Положения о государственном природном заказнике федерального значения «Воронежский».

### 8. Градостроительный регламент территориальной зоны ИТ2

№ п/п	Код ВРИ	Наименование ВРИ	Предельные (минимальные и (или) максимальные) размеры земельных участков, в том числе их площадь, м <sup>2</sup>		Максимальный процент застройки в границах земельного участка	Предельное количество этажей или предельная высота зданий, строений, сооружений	Минимальные отступы от границ земельных участков в целях определения мест допустимого размещения зданий, строений, сооружений, за пределами которых запрещено строительство зданий, строений, сооружений	
			min	max				
1	2	3	4	5	6	7	8	
<b>ОСНОВНЫЕ ВИДЫ РАЗРЕШЕННОГО ИСПОЛЬЗОВАНИЯ ЗЕМЕЛЬНЫХ УЧАСТКОВ И ОБЪЕКТОВ КАПИТАЛЬНОГО СТРОИТЕЛЬСТВА</b>								
1	7.1	Железнодорожный транспорт	не подлежат установлению					3 метра
2	3.1.1	Предоставление коммунальных услуг	не подлежат установлению					
3	8.3	Обеспечение внутреннего правопорядка	не подлежат установлению					3 метра
<b>УСЛОВНО РАЗРЕШЕННЫЕ ВИДЫ ИСПОЛЬЗОВАНИЯ ЗЕМЕЛЬНЫХ УЧАСТКОВ И ОБЪЕКТОВ КАПИТАЛЬНОГО СТРОИТЕЛЬСТВА</b>								
4	Не устанавливаются							

Ограничения использования земельных участков и объектов капитального строительства в зонах с особыми условиями использования территории устанавливаются в соответствии с законодательством Российской Федерации. Перечень зон с особыми условиями использования территории и основания установления ограничений приведены в пункте 22 настоящих Правил.

## 9. Градостроительный регламент территориальной зоны Ш1/1

№ п/п	Код ВРИ	Наименование ВРИ	Пределы (или максимальные и минимальные) размеры земельных участков, в том числе их площадь, м <sup>2</sup>		Максимальный процент застройки в границах земельного участка	Пределное количество этажей или предельная высота зданий, строений, сооружений	Минимальные отступы от границ земельных участков в целях определения мест допустимого размещения зданий, строений, сооружений, за пределами которых запрещено строительство зданий, строений, сооружений
			min	max			
1	2	3	4	5	6	7	8
<b>ОСНОВНЫЕ ВИДЫ РАЗРЕШЕННОГО ИСПОЛЬЗОВАНИЯ ЗЕМЕЛЬНЫХ УЧАСТКОВ И ОБЪЕКТОВ КАПИТАЛЬНОГО СТРОИТЕЛЬСТВА</b>							
1	3.1.1	Предоставление коммунальных услуг	не подлежат установлению				
2	3.1.2	Административные здания организаций, обеспечивающих предоставление коммунальных услуг	не подлежат установлению		60%	3 этажа	3 метра
3	6.8	Связь	не подлежат установлению				
4	6.7	Энергетика	не подлежат установлению				
5	11.2	Специальное пользование водными объектами	не подлежат установлению				
6	11.3	Газотехнические сооружения	не подлежат установлению				
7	12.0	Земельные участки (территории) общего пользования	не подлежат установлению				
8	12.0.1	Улично-дорожная сеть	не подлежат установлению				
9	12.0.2	Благоустройство территории	не подлежат установлению				
<b>УСЛОВНО РАЗРЕШЕННЫЕ ВИДЫ ИСПОЛЬЗОВАНИЯ ЗЕМЕЛЬНЫХ УЧАСТКОВ И ОБЪЕКТОВ КАПИТАЛЬНОГО СТРОИТЕЛЬСТВА</b>							
10	Не устанавливаются						

Ограничения использования земельных участков и объектов капитального строительства в зонах с особыми условиями использования территории устанавливаются в соответствии с законодательством Российской Федерации.

Перечень зон с особыми условиями использования территории и основания установления ограничений приведены в пункте 22 настоящих Правил.

### 10. Градостроительный регламент территориальной зоны СХ1/1

№ п/п	Код ВРИ	Наименование ВРИ	Предельные (минимальные и (или) максимальные) размеры земельных участков, в том числе их площадь, м <sup>2</sup>		Максимальный процент застройки в границах земельного участка	Предельное количество этажей или предельная высота зданий, строений, сооружений	Минимальные отступы от границ земельных участков в целях определения мест допустимого размещения зданий, строений, сооружений, за пределами которых запрещено строительство зданий, строений, сооружений
			min	max			
1	2	3	4	5	6	7	8
<b>ОСНОВНЫЕ ВИДЫ ГРАЖДАНСКОГО ИСПОЛЬЗОВАНИЯ ЗЕМЕЛЬНЫХ УЧАСТКОВ И ОБЪЕКТОВ КАПИТАЛЬНОГО СТРОИТЕЛЬСТВА</b>							
1	1.15	Хранение и переработка сельскохозяйственной продукции	не подлежат установлению				3 метра
2	1.18	Обеспечение сельскохозяйственного производства	не подлежат установлению				3 метра
3	3.1.1	Предоставление коммунальных услуг	не подлежат установлению				
4	4.1	Деловое управление	не подлежат установлению		50%	не подлежат установлению	3 метра
5	4.4	Магазины	не подлежат установлению		50%	не подлежат установлению	3 метра
6	4.9.1.1	Заправка транспортных средств	не подлежат установлению	5000		не подлежат установлению	3 метра
7	6.9	Склад	не подлежат установлению		60%	1 этаж не подлежат установлению	3 метра
8	6.9.1	Складские площадки	не подлежат установлению			не подлежат установлению	3 метра
9	12.0	Земельные участки (территории) общего пользования	не подлежат установлению				
10	12.0.1	Улично-дорожная сеть	не подлежат установлению				
11	12.0.2	Благоустройство территории	не подлежат установлению				

№ п/п	Код ВРИ	Наименование ВРИ	Пределы (или) максимальные и минимальные размеры земельных участков, в том числе их площадь, м <sup>2</sup>		Максимальный процент застройки в границах земельного участка	Пределное количество этажей или предельная высота зданий, строений, сооружений	Пределное количество зданий, строений, сооружений	Минимальные отступы от границ земельных участков в целях определения мест допустимого размещения зданий, строений, сооружений, за пределами которых запрещено строительство зданий, строений, сооружений	
			min	max					
1	2	3	4	5	6	7	8		
<b>УСЛОВНО РАЗРЕШЕННЫЕ ВИДЫ ИСПОЛЬЗОВАНИЯ ЗЕМЕЛЬНЫХ УЧАСТКОВ И ОБЪЕКТОВ КАПИТАЛЬНОГО СТРОИТЕЛЬСТВА</b>									
12	6.4	Пшшвая промшленность	не подлежат установлению						3 метра
13	6.8	Связь	не подлежат установлению						3 метра

Ограничения использования земельных участков и объектов капитального строительства в зонах с особыми условиями использования территории устанавливаются в соответствии с законодательством Российской Федерации. Перечень зон с особыми условиями использования территории и основания установления ограничений приведены в пункте 22 настоящих Правил.

В отношении части земельных участков, расположенных в границах ООПТ - государственный природный заказник федерального значения «Воронежский», правовой режим использования определяется приказом Министерства природных ресурсов и экологии Российской Федерации от 31.03.2023 № 167 «Об утверждении Положения о государственном природном заказнике федерального значения «Воронежский».

## 11. Градостроительный регламент территориальной зоны Р1/1

№ п/п	Код ВРИ	Наименование ВРИ	Пределы (или максимальные и минимальные) размеры земельных участков, в том числе их площадь, м <sup>2</sup>		6	7	Минимальные отступы от границ земельных участков в целях определения мест допустимого размещения зданий, строений, сооружений, за пределами которых запрещено строительство зданий, строений, сооружений
			min	max			
1	2	3	4	5	6	7	8
<b>ОСНОВНЫЕ ВИДЫ РАЗРЕШЕННОГО ИСПОЛЬЗОВАНИЯ ЗЕМЕЛЬНЫХ УЧАСТКОВ И ОБЪЕКТОВ КАПИТАЛЬНОГО СТРОИТЕЛЬСТВА</b>							
1	3.6.2	Парки культуры и отдыха	не подлежат установлению				
2	5.1.3	Площадки для занятий спортом	не подлежат установлению				
3	5.1.5	Водный спорт	не подлежат установлению				3 метра
4	5.2	Природно-познавательный туризм	не подлежат установлению				
5	5.4	Причалы для маломерных судов	не подлежат установлению				
6	9.1	Охрана природных территорий	не подлежат установлению				
7	9.3	Историко-культурная деятельность	не подлежат установлению				
8	11.1	Общее пользование водными объектами	не подлежат установлению				
9	12.0.1	Улично-дорожная сеть	не подлежат установлению				
10	12.0.2	Благоустройство территории	не подлежат установлению				
11	3.1.1	Предоставление коммунальных услуг	не подлежат установлению				
12	8.3	Обеспечение внутреннего пригородка	не подлежат установлению				3 метра
<b>УСЛОВНО РАЗРЕШЕННЫЕ ВИДЫ ИСПОЛЬЗОВАНИЯ ЗЕМЕЛЬНЫХ УЧАСТКОВ И ОБЪЕКТОВ КАПИТАЛЬНОГО СТРОИТЕЛЬСТВА</b>							
13	3.6.1	Объекты культурно-досуговой деятельности	200	3000	45%	не подliegt установлению	3 метра
14	3.7.1	Осуществление религиозных обрядов	не подлежат установлению				3 метра
15	4.6	Общественное питание	200	1000	50%	не подliegt установлению	3 метра

№ п/п	Код ВРИ	Наименование ВРИ	Пределы (или максимальные) размеры земельных участков, в том числе их площадь, м <sup>2</sup>		Максимальный процент застройки в границах земельного участка	Пределное количество этажей или предельная высота зданий, строений, сооружений	Минимальные отступы от границ земельных участков в целях определения мест допустимого размещения зданий, строений, сооружений, за пределами которых запрещено строительство зданий, строений, сооружений	
			min	max				
1	2	3	4	5	6	7	8	
16	4.8.1	Развлекательные мероприятия	200	3000	45%	не подлежит установлению	3 метра	
17	5.1.4	Оборудованные площадки для занятий спортом	не подлежат установлению					3 метра

Ограничения использования земельных участков и объектов капитального строительства в зонах с особыми условиями использования территории устанавливаются в соответствии с законодательством Российской Федерации. Перечень зон с особыми условиями использования территории и основания установления ограничений приведены в пункте 22 настоящих Правил.

В отношении части земельных участков, расположенных в границах ООПТ - памятник природы областного значения «Участок р. Воронеж», правовой режим использования определяется постановлением Правительства Воронежской области от 21.02.2018 № 180 «Об утверждении границ и режимов особой охраны территорий отдельных памятников природы областного значения и о внесении изменений в постановление администрации Воронежской области от 28.05.1998 № 500».

## 12. Градостроительные регламенты территориальных зон Р2/1, Р2/2

№ п/п	Код ВРИ	Наименование ВРИ	Предельные (минимальные и (или) максимальные) размеры земельных участков, в том числе их площадь, м <sup>2</sup>		6	7	8
			min	max			
<b>ОСНОВНЫЕ ВИДЫ РАЗРЕШЕННОГО ИСПОЛЬЗОВАНИЯ ЗЕМЕЛЬНЫХ УЧАСТКОВ И ОБЪЕКТОВ КАПИТАЛЬНОГО СТРОИТЕЛЬСТВА</b>							
1	5.2	Природно-познавательный туризм	не подлежат установлению				Минимальные отступы от границ земельных участков в целях определения мест допустимого размещения зданий, строений, сооружений, за пределами которых запрещено строительство зданий, строений, сооружений
2	9.1	Охрана природных территорий	не подлежат установлению				
3	11.1	Общее пользование водными объектами	не подлежат установлению				
4	12.0.2	Благоустройство территории	не подлежат установлению				
<b>УСЛОВНО РАЗРЕШЕННЫЕ ВИДЫ ИСПОЛЬЗОВАНИЯ ЗЕМЕЛЬНЫХ УЧАСТКОВ И ОБЪЕКТОВ КАПИТАЛЬНОГО СТРОИТЕЛЬСТВА</b>							
5	3.1.1	Предоставление коммунальных услуг	не подлежат установлению				

Ограничения использования земельных участков и объектов капитального строительства в зонах с особыми условиями использования территории устанавливаются в соответствии с законодательством Российской Федерации. Перечень зон с особыми условиями использования территории и основания установления ограничений приведены в пункте 22 настоящих Правил.

В отношении части земельных участков, расположенных в границах ООПТ - памятник природы областного значения «Участок р. Воронеж», правовой режим использования определяется постановлением Правительства Воронежской области от 21.02.2018 № 180 «Об утверждении границ и режимов особой охраны территорий отдельных

памятников природы областного значения и о внесении изменений в постановление администрации Воронежской области от 28.05.1998 № 500».

В отношении части земельных участков, расположенных в границах ООПТ - государственной природный заказник федерального значения «Воронежский», правовой режим использования определяется приказом Министерства природных ресурсов и экологии Российской Федерации от 31.03.2023 № 167 «Об утверждении Положения о государственном природном заказнике федерального значения «Воронежский»».

### 13. Градостроительный регламент территориальной зоны РЗ

№ п/п	Код ВРИ	Наименование ВРИ	Предельные (минимальные и (или) максимальные) размеры земельных участков, в том числе их площадь, м <sup>2</sup>		Максимальный процент застройки в границах земельного участка	Предельное количество этажей или предельная высота зданий, строений, сооружений	Минимальные отступы от границ земельных участков в целях определения мест допустимого размещения зданий, строений, сооружений, за пределами которых запрещено строительство зданий, сооружений	
			min	max				
1	2	3	4	5	6	7	8	
<b>ОСНОВНЫЕ ВИДЫ РАЗРЕШЕННОГО ИСПОЛЬЗОВАНИЯ ЗЕМЕЛЬНЫХ УЧАСТКОВ И ОБЪЕКТОВ КАПИТАЛЬНОГО СТРОИТЕЛЬСТВА</b>								
1	5.2	Природно-познавательный туризм	не подлежат установлению					
2	5.2.1	Туристическое обслуживание	не подлежат установлению					3 метра
3	9.1	Охрана природных территорий	не подлежат установлению					45%
4	11.1	Общее пользование водными объектами	не подлежат установлению					
5	12.0	Земельные участки (территории) общего пользования	не подлежат установлению					
6	12.0.1	Улично-дорожная сеть	не подлежат установлению					
7	12.0.2	Благоустройство территории	не подлежат установлению					
<b>УСЛОВНО РАЗРЕШЕННЫЕ ВИДЫ ИСПОЛЬЗОВАНИЯ ЗЕМЕЛЬНЫХ УЧАСТКОВ И ОБЪЕКТОВ КАПИТАЛЬНОГО СТРОИТЕЛЬСТВА</b>								



№ п/п	Код ВРИ	Наименование ВРИ	Пределы (минимальные и (или) максимальные) размеры земельных участков, в том числе их площадь, м <sup>2</sup>		Максимальный процент застройки в границах земельного участка	Предельное количество этажей или предельная высота зданий, строений, сооружений	Минимальные отступы от границ земельных участков в целях определения мест допустимого размещения зданий, строений, сооружений, за пределами которых запрещено строительство зданий, строений, сооружений	
			min	max				
1	2	3	4	5	6	7	8	
8	3.1.1	Предоставление коммунальных услуг	не подлежат установлению					
9	4.4	Магазины	200	1000	60%	3 этажа	3 метра	
10	4.6	Общественное питание	200	1000	50%	не подлежит установлению	3 метра	
11	5.1.7	Спортивные базы	не подлежат установлению					3 метра
12	5.3	Охота и рыбалка	не подлежат установлению					3 метра
13	5.4	Причалы для маломерных судов	не подлежат установлению					3 метра

Ограничения использования земельных участков и объектов капитального строительства в зонах с особыми условиями использования территории устанавливаются в соответствии с законодательством Российской Федерации. Перечень зон с особыми условиями использования территории и основания установления ограничений приведены в пункте 22 настоящих Правил.

В отношении части земельных участков, расположенных в границах ООПТ - памятник природы областного значения «Участок р. Воронеж», правовой режим использования определяется постановлением Правительства Воронежской области от 21.02.2018 № 180 «Об утверждении границ и режимов особой охраны территорий отдельных памятников природы областного значения и о внесении изменений в постановление администрации Воронежской области от 28.05.1998 № 500».

## 14. Градостроительные регламенты территориальных зон СНП/Л, СНП

№ п/п	Код ВРИ	Наименование ВРИ	Пределы (минимальные и (или) максимальные) размеры земельных участков, в том числе их площадь, м <sup>2</sup>		Максимальный процент застройки в границах земельного участка	Пределное количество этажей или предельная высота зданий, строений, сооружений	Минимальные отступы от границ земельных участков в целях определения мест допустимого размещения зданий, строений, сооружений, за пределами которых запрещено строительство зданий, строений, сооружений
			min	max			
1	2	3	4	5	6	7	8
<b>ОСНОВНЫЕ ВИДЫ РАЗРЕШЕННОГО ИСПОЛЬЗОВАНИЯ ЗЕМЕЛЬНЫХ УЧАСТКОВ И ОБЪЕКТОВ КАПИТАЛЬНОГО СТРОИТЕЛЬСТВА</b>							
1	12.1	Ритуальная деятельность	не подлежат установлению	400000	не подлежат установлению		3 метра
2	12.0	Земельные участки (территории) общего пользования	не подлежат установлению				
3	12.0.1	Улично-дорожная сеть	не подлежат установлению				
4	12.0.2	Благоустройство территории	не подлежат установлению				
5	3.1.1	Предоставление коммунальных услуг	не подлежат установлению				
<b>УСЛОВНО РАЗРЕШЕННЫЕ ВИДЫ ИСПОЛЬЗОВАНИЯ ЗЕМЕЛЬНЫХ УЧАСТКОВ И ОБЪЕКТОВ КАПИТАЛЬНОГО СТРОИТЕЛЬСТВА</b>							
6	Не устанавливаются						

Ограничения использования земельных участков и объектов капитального строительства в зонах с особыми условиями использования территории устанавливаются в соответствии с законодательством Российской Федерации.

Перечень зон с особыми условиями использования территории и основания установления ограничений приведены в пункте 22 настоящих Правил.

В отношении части земельных участков, расположенных в границах ООПТ - государственный природный заказник федерального значения «Воронежский», правовой режим использования определяется приказом Министерства

природных ресурсов и экологии Российской Федерации от 31.03.2023 № 167 «Об утверждении Положения о государственном природном заказнике федерального значения «Воронежский»».

### 15. Градостроительный регламент территориальной зоны ЗР/1

№ п/п	Код ВРИ	Наименование ВРИ	Пределы (минимальные и (или) максимальные) размеры земельных участков, в том числе их площадь, м <sup>2</sup>		Максимальный процент застройки в границах земельного участка	Пределное количество этажей или предельная высота зданий, строений, сооружений	Минимальные отступы от границ земельных участков в целях определения мест допустимого размещения зданий, строений, сооружений, за пределами которых запрещено строительство зданий, строений, сооружений	
			min	max				
1	2	3	4	5	6	7	8	
<b>ОСНОВНЫЕ ВИДЫ РАЗРЕШЕННОГО ИСПОЛЬЗОВАНИЯ ЗЕМЕЛЬНЫХ УЧАСТКОВ И ОБЪЕКТОВ КАПИТАЛЬНОГО СТРОИТЕЛЬСТВА</b>								
1	3.1.1	Предоставление коммунальных услуг	не подлежат установлению					
2	12.3	Запас	не подлежат установлению					
<b>УСЛОВНО РАЗРЕШЕННЫЕ ВИДЫ ИСПОЛЬЗОВАНИЯ ЗЕМЕЛЬНЫХ УЧАСТКОВ И ОБЪЕКТОВ КАПИТАЛЬНОГО СТРОИТЕЛЬСТВА</b>								
3	Не устанавливаются							

Ограничения использования земельных участков и объектов капитального строительства в зонах с особыми условиями использования территории устанавливаются в соответствии с законодательством Российской Федерации. Перечень зон с особыми условиями использования территории и основания установления ограничений приведены в пункте 22 настоящих Правил.

**22. Перечень зон с особыми условиями использования территории и основания установления ограничений использования земельных участков и объектов капитального строительства на территории Рамонского городского поселения Рамонского муниципального района Воронежской области**

№ п/п	Вид зоны	Основания установления ограничений использования земельных участков и объектов капитального строительства
1	2 Зоны охраны объектов культурного наследия	3 Федеральный закон от 25.06.2002 № 73-ФЗ «Об объектах культурного наследия (памятников истории и культуры) народов Российской Федерации»  Постановление Правительства Воронежской области от 11.01.2021 № 3 «Об утверждении зон охраны объекта культурного наследия регионального значения «Комплекс Ольденбургских «Ольгино», расположенного по адресу: Воронежская область, Рамонский район, р.п. Рамонь, ул. Калинина, и требований к градостроительным регламентам в границах территорий указанных зон»
2	Защитная зона объекта культурного наследия	Приказ управления по охране объектов культурного наследия Воронежской области от 04.12.2019 № 71-01-07/339 «Об утверждении графического описания местоположения границ (с перечнем координат характерных точек этих границ) защитных зон объектов культурного наследия, расположенных на территории Воронежской области»
3	Охранная зона объектов электроэнергетики (объектов электросетевого хозяйства и объектов по производству электрической энергии)	Постановление Правительства Российской Федерации от 24.02.2009 № 160 «О порядке установления охраняемых зон объектов электросетевого хозяйства и особых условий использования земельных участков, расположенных в границах таких зон»
4	Охранная зона трубопроводов (газопроводов, нефтепроводов и нефтепродуктопроводов, аммиакопроводов)	Постановление Правительства Российской Федерации от 18.11.2013 № 1033 «О порядке установления охраняемых зон объектов по производству электрической энергии и особых условий использования земельных участков, расположенных в границах таких зон»  Федеральный закон от 31.03.1999 № 69-ФЗ «О газоснабжении в Российской Федерации»  Постановление Правительства Российской Федерации от 20.11.2000 № 878 «Об утверждении Правил охраны газораспределительных сетей»  Постановление Правительства Российской Федерации от 08.09.2017 № 1083 «Об утверждении Правил охраны магистральных газопроводов и о внесении изменений в Положение о представлении в федеральный орган исполнительной власти (его территориальные органы), уполномоченный Правительством Российской Федерации на осуществление государственного кадастрового учета, государственной регистрации прав, ведение Единого государственного

		<p>реестра недвижимости и предоставление сведений, содержащихся в Едином государственном реестре недвижимости, федеральными органами исполнительной власти, органами государственной власти субъектов Российской Федерации и органами местного самоуправления дополнительных сведений, воспроизводимых на публичных кадастровых картах)</p> <p>«Правила охраны магистральных трубопроводов», утвержденные Минтопэнерго России от 29.04.1992, постановлением Госгортехнадзора России от 22.04.1992 № 9</p> <p>Постановление Госгортехнадзора России от 23.11.1994 № 61 «О распространении «Правил охраны магистральных трубопроводов» на магистральные аммиакопроводы»</p> <p>Постановление Правительства Российской Федерации от 09.06.1995 № 578 «Об утверждении Правил охраны линий и сооружений связи Российской Федерации»</p> <p>Воздушный кодекс Российской Федерации</p> <p>Постановление Правительства Российской Федерации от 02.12.2017 № 1460 «Об утверждении Положения о приаэродромной территории и Правил разрешения разногласий, возникающих между высшими исполнительными органами государственной власти субъектов Российской Федерации, уполномоченными Правительством Российской Федерации федеральными органами исполнительной власти и Федеральной службой по надзору в сфере защиты прав потребителей и благополучия человека при согласовании проекта акта об установлении приаэродромной территории и при определении границ сельской подзоны приаэродромной территории»</p> <p>Приказ Министерства транспорта Российской Федерации от 26.02.2021 № 113-П «Об установлении приаэродромной территории аэродрома Воронеж (Чертовицкое)»</p> <p>Земельный кодекс Российской Федерации</p> <p>Федеральный закон от 14.03.1995 № 33-ФЗ «Об особо охраняемых природных территориях»</p> <p>Указ Губернатора Воронежской области от 30.08.2022 № 146-У «Об установлении охранных зон отдельных особо охраняемых природных территорий областного значения»</p> <p>Водный кодекс Российской Федерации</p> <p>Водный кодекс Российской Федерации</p> <p>Водный кодекс Российской Федерации</p> <p>Водный кодекс Российской Федерации</p> <p>СанПиН 2.1.4.1110-02 «Зоны санитарной охраны источников водоснабжения и водопроводов питьевого назначения»</p>
5	Охранная зона линий и сооружений связи	
6	Приаэродромная территория	
7	Охранная зона особо охраняемой природной территории (государственного природного заповедника, национального парка, природного парка, памятника природы)	
8	Водоохранная зона	
9	Прибрежная защитная полоса	
10	Зоны затопления и подтопления	
11	Зоны санитарной охраны источников питьевого и хозяйственно-бытового водоснабжения, а также устанавливаемые в случаях, предусмотренных Водным	

<p>кодексом Российской Федерации, в отношении подземных в водных объектов зоны специальной охраны</p> <p>Санитарно-защитная зона</p>	<p>12</p>	<p>Постановление Правительства Российской Федерации от 03.03.2018 № 222 «Об утверждении Правил установления санитарно-защитных зон и использования земельных участков, расположенных в границах санитарно-защитных зон»</p> <p>Решение управления Федеральной службы по надзору в сфере защиты прав потребителей и благополучия человека по Воронежской области от 19.01.2017 № 8 «Об установлении размера санитарно-защитной зоны для промышленной площадки ОАО «Газпром газораспределение Воронеж», расположенного по адресу: Воронежская область, Рамонский район, р.п. Рамонь, ул. Космонавтов, д. 90 (кадастровый номер земельного участка 36:25:0100084:36)»</p> <p>Решение управления Федеральной службы по надзору в сфере защиты прав потребителей и благополучия человека по Воронежской области от 12.10.2022 № 72 «Об изменении размера санитарно-защитной зоны для действующей площадки бройлерного цеха «Рамонь» АО «Куриное царство», расположенного по адресу: Воронежская область, Рамонский район, с. Березово, ул. Фабричная, д. 1а (кадастровый номер земельного участка 36:25:0000000:2577)»</p> <p>Решение управления Федеральной службы по надзору в сфере защиты прав потребителей и благополучия человека по Воронежской области от 30.09.2021 № 48А «Об установлении размера санитарно-защитной зоны для действующей нефтебазы ООО «ГНП сеть», расположенного по адресу: Воронежская область, Рамонский район, р.п. Рамонь, ул. Пристанционная, д. 1а, на земельном участке с кадастровым номером 36:25:7000009:1»</p> <p>Решение управления Федеральной службы по надзору в сфере защиты прав потребителей и благополучия человека по Воронежской области от 29.06.2020 № 34 «Об установлении размера санитарно-защитной зоны для действующей АЗК «40 АО «Воронежнефтепродукт», расположенного по адресу: Воронежская область, Рамонский район, р.п. Рамонь, ул. Воронежская, д. 19а (кадастровый номер земельного участка 36:25:0100053:11)»</p>
--	-----------	--

Приложение № 1  
к правилам землепользования и застройки  
Рамонского городского поселения  
Рамонского муниципального района  
Воронежской области

ГРАФИЧЕСКОЕ ОПИСАНИЕ МЕСТОПОЛОЖЕНИЯ ГРАНИЦ  
ТЕРРИТОРИАЛЬНЫХ ЗОН  
РАБОЧЕГО ПОСЁЛКА РАМОНЬ

## ГРАФИЧЕСКОЕ ОПИСАНИЕ

местоположения границ

Зона застройки индивидуальными жилыми домами рабочего посёлка Рамонь – Ж1/1

(наименование объекта, местоположение границ которого описано  
(далее - объект)

## Раздел 1

Сведения об объекте		
№ п/п	Характеристики объекта	Описание характеристик
1	2	3
1	Местоположение объекта	Воронежская область, Рамонский муниципальный район, Рамонское городское поселение, рабочий посёлок Рамонь
2	Площадь объекта $\pm$ величина погрешности определения площади ( $P \pm \text{Дельта } P$ )	-
3	Иные характеристики объекта	-



## Раздел 2

Сведения о местоположении границ объекта					
1. Система координат: МСК - 36, зона 1					
2. Сведения о характерных точках границ объекта					
Обозначение характерных точек границ	Координаты, м		Метод определения координат характерной точки	Средняя квадратическая погрешность положения характерной точки (Mt), м	Описание обозначения точки на местности (при наличии)
	X	Y			
1	2	3	4	5	6
1	539874.41	1308595.44	Картометрический	5.00	-
2	539899.80	1308641.14	Картометрический	5.00	-
3	539902.50	1308645.25	Картометрический	5.00	-
4	539830.51	1308666.34	Картометрический	5.00	-
5	539778.30	1308685.01	Картометрический	5.00	-
6	539781.51	1308693.42	Картометрический	5.00	-
7	539785.41	1308701.18	Картометрический	5.00	-
8	539805.43	1308694.44	Картометрический	5.00	-
9	539805.89	1308696.35	Картометрический	5.00	-
10	539806.06	1308700.74	Картометрический	5.00	-
11	539805.32	1308703.42	Картометрический	5.00	-
12	539806.02	1308730.20	Картометрический	5.00	-
13	539806.67	1308752.38	Картометрический	5.00	-
14	539803.69	1308752.83	Картометрический	5.00	-
15	539806.92	1308781.23	Картометрический	5.00	-
16	539808.12	1308787.97	Картометрический	5.00	-
17	539806.64	1308804.42	Картометрический	5.00	-
18	539793.92	1308814.01	Картометрический	5.00	-
19	539787.69	1308822.75	Картометрический	5.00	-
20	539778.43	1308843.74	Картометрический	5.00	-
21	539774.57	1308860.56	Картометрический	5.00	-
22	539769.86	1308868.36	Картометрический	5.00	-
23	539764.84	1308872.20	Картометрический	5.00	-
24	539759.23	1308871.35	Картометрический	5.00	-
25	539754.91	1308864.89	Картометрический	5.00	-
26	539751.64	1308858.52	Картометрический	5.00	-
27	539736.73	1308806.07	Картометрический	5.00	-
28	539700.14	1308795.16	Картометрический	5.00	-
29	539669.36	1308792.71	Картометрический	5.00	-
30	539654.97	1308760.55	Картометрический	5.00	-
31	539620.15	1308773.89	Картометрический	5.00	-
32	539600.70	1308786.46	Картометрический	5.00	-
33	539570.99	1308815.64	Картометрический	5.00	-
34	539552.19	1308839.00	Картометрический	5.00	-
35	539534.78	1308872.86	Картометрический	5.00	-

1	2	3	4	5	6
36	539525.07	1308897.73	Картометрический	5.00	-
37	539542.95	1308900.40	Картометрический	5.00	-
38	539514.99	1308984.10	Картометрический	5.00	-
39	539481.60	1308979.70	Картометрический	5.00	-
40	539441.94	1308882.85	Картометрический	5.00	-
41	539438.82	1308854.31	Картометрический	5.00	-
42	539447.05	1308789.69	Картометрический	5.00	-
43	539432.07	1308775.79	Картометрический	5.00	-
44	539399.02	1308740.07	Картометрический	5.00	-
45	539377.17	1308707.02	Картометрический	5.00	-
46	539367.12	1308695.82	Картометрический	5.00	-
47	539273.10	1308625.47	Картометрический	5.00	-
48	539283.04	1308621.38	Картометрический	5.00	-
49	539289.56	1308615.64	Картометрический	5.00	-
50	539376.03	1308539.46	Картометрический	5.00	-
51	539400.91	1308521.21	Картометрический	5.00	-
52	539429.82	1308536.67	Картометрический	5.00	-
53	539439.78	1308543.28	Картометрический	5.00	-
54	539448.65	1308556.94	Картометрический	5.00	-
55	539454.72	1308559.98	Картометрический	5.00	-
56	539473.80	1308567.76	Картометрический	5.00	-
57	539505.21	1308579.86	Картометрический	5.00	-
58	539532.79	1308584.47	Картометрический	5.00	-
59	539548.85	1308583.75	Картометрический	5.00	-
60	539556.94	1308577.68	Картометрический	5.00	-
61	539564.75	1308570.86	Картометрический	5.00	-
62	539570.60	1308569.24	Картометрический	5.00	-
63	539579.36	1308570.38	Картометрический	5.00	-
64	539586.63	1308575.67	Картометрический	5.00	-
65	539595.44	1308590.05	Картометрический	5.00	-
66	539682.39	1308581.51	Картометрический	5.00	-
67	539782.22	1308595.57	Картометрический	5.00	-
1	539874.41	1308595.44	Картометрический	5.00	-
68	539677.54	1308635.04	Картометрический	5.00	-
69	539695.68	1308690.36	Картометрический	5.00	-
70	539698.95	1308701.39	Картометрический	5.00	-
71	539699.88	1308707.97	Картометрический	5.00	-
72	539683.91	1308714.43	Картометрический	5.00	-
73	539656.42	1308724.89	Картометрический	5.00	-
74	539640.42	1308731.77	Картометрический	5.00	-
75	539629.69	1308704.92	Картометрический	5.00	-
76	539607.62	1308648.67	Картометрический	5.00	-
68	539677.54	1308635.04	Картометрический	5.00	-
77	540044.42	1308399.30	Картометрический	5.00	-
78	540094.71	1308474.21	Картометрический	5.00	-
79	540126.64	1308521.78	Картометрический	5.00	-

1	2	3	4	5	6
80	540133.56	1308544.75	Картометрический	5.00	-
81	540140.70	1308568.46	Картометрический	5.00	-
82	540145.29	1308586.28	Картометрический	5.00	-
83	540118.15	1308593.20	Картометрический	5.00	-
84	540088.00	1308599.10	Картометрический	5.00	-
85	540072.02	1308602.99	Картометрический	5.00	-
86	540056.26	1308607.10	Картометрический	5.00	-
87	540056.14	1308605.81	Картометрический	5.00	-
88	540049.01	1308567.84	Картометрический	5.00	-
89	540043.16	1308536.41	Картометрический	5.00	-
90	540042.99	1308535.50	Картометрический	5.00	-
91	540039.34	1308517.62	Картометрический	5.00	-
92	540008.74	1308420.28	Картометрический	5.00	-
77	540044.42	1308399.30	Картометрический	5.00	-
93	541360.02	1308615.66	Картометрический	5.00	-
94	541338.90	1308669.69	Картометрический	5.00	-
95	541333.28	1308684.03	Картометрический	5.00	-
96	541328.75	1308682.57	Картометрический	5.00	-
97	541309.67	1308675.68	Картометрический	5.00	-
98	541304.98	1308672.31	Картометрический	5.00	-
99	541283.13	1308664.57	Картометрический	5.00	-
100	541258.14	1308657.41	Картометрический	5.00	-
101	541236.37	1308649.15	Картометрический	5.00	-
102	541185.99	1308629.91	Картометрический	5.00	-
103	541126.20	1308608.47	Картометрический	5.00	-
104	541041.54	1308578.11	Картометрический	5.00	-
105	541031.85	1308575.03	Картометрический	5.00	-
106	540940.79	1308542.67	Картометрический	5.00	-
107	540943.32	1308536.45	Картометрический	5.00	-
108	540969.71	1308470.38	Картометрический	5.00	-
109	540988.67	1308477.32	Картометрический	5.00	-
110	541007.54	1308484.52	Картометрический	5.00	-
111	541033.99	1308494.02	Картометрический	5.00	-
112	541061.09	1308503.57	Картометрический	5.00	-
113	541061.91	1308501.64	Картометрический	5.00	-
114	541080.21	1308509.64	Картометрический	5.00	-
115	541178.50	1308553.13	Картометрический	5.00	-
116	541228.62	1308572.19	Картометрический	5.00	-
117	541271.27	1308584.23	Картометрический	5.00	-
118	541269.80	1308588.35	Картометрический	5.00	-
119	541269.64	1308588.78	Картометрический	5.00	-
120	541279.19	1308592.00	Картометрический	5.00	-
121	541291.36	1308595.54	Картометрический	5.00	-
122	541306.62	1308600.87	Картометрический	5.00	-
123	541318.83	1308605.76	Картометрический	5.00	-
124	541330.70	1308609.57	Картометрический	5.00	-
125	541332.74	1308605.54	Картометрический	5.00	-

1	2	3	4	5	6
126	541353.89	1308613.29	Картометрический	5.00	-
93	541360.02	1308615.66	Картометрический	5.00	-
127	540115.25	1308417.15	Картометрический	5.00	-
128	540122.80	1308418.74	Картометрический	5.00	-
129	540128.51	1308413.53	Картометрический	5.00	-
130	540111.38	1308326.50	Картометрический	5.00	-
131	540107.65	1308307.55	Картометрический	5.00	-
132	540110.63	1308306.96	Картометрический	5.00	-
133	540129.19	1308303.37	Картометрический	5.00	-
134	540133.19	1308302.58	Картометрический	5.00	-
135	540152.44	1308387.20	Картометрический	5.00	-
136	540164.62	1308446.90	Картометрический	5.00	-
137	540166.47	1308456.01	Картометрический	5.00	-
138	540188.62	1308562.76	Картометрический	5.00	-
139	540192.09	1308575.76	Картометрический	5.00	-
140	540212.77	1308571.05	Картометрический	5.00	-
141	540227.71	1308567.65	Картометрический	5.00	-
142	540243.87	1308563.91	Картометрический	5.00	-
143	540292.50	1308554.43	Картометрический	5.00	-
144	540338.45	1308548.44	Картометрический	5.00	-
145	540382.13	1308565.16	Картометрический	5.00	-
146	540398.23	1308571.79	Картометрический	5.00	-
147	540418.02	1308579.58	Картометрический	5.00	-
148	540436.92	1308586.49	Картометрический	5.00	-
149	540455.05	1308593.84	Картометрический	5.00	-
150	540466.76	1308598.91	Картометрический	5.00	-
151	540478.29	1308603.34	Картометрический	5.00	-
152	540647.89	1308684.07	Картометрический	5.00	-
153	540745.12	1308763.67	Картометрический	5.00	-
154	540760.02	1308769.33	Картометрический	5.00	-
155	540767.16	1308757.42	Картометрический	5.00	-
156	540792.39	1308715.31	Картометрический	5.00	-
157	540806.48	1308690.14	Картометрический	5.00	-
158	540833.58	1308620.38	Картометрический	5.00	-
159	540847.06	1308587.76	Картометрический	5.00	-
160	540843.67	1308586.62	Картометрический	5.00	-
161	540841.68	1308585.95	Картометрический	5.00	-
162	540842.03	1308584.97	Картометрический	5.00	-
163	540837.87	1308583.48	Картометрический	5.00	-
164	540810.43	1308573.65	Картометрический	5.00	-
165	540810.03	1308573.50	Картометрический	5.00	-
166	540810.57	1308572.05	Картометрический	5.00	-
167	540811.15	1308570.42	Картометрический	5.00	-
168	540787.36	1308561.60	Картометрический	5.00	-
169	540783.68	1308560.24	Картометрический	5.00	-
170	540787.62	1308549.53	Картометрический	5.00	-
171	540803.76	1308551.62	Картометрический	5.00	-

1	2	3	4	5	6
172	540805.62	1308547.10	Картометрический	5.00	-
173	540806.72	1308543.43	Картометрический	5.00	-
174	540808.25	1308539.04	Картометрический	5.00	-
175	540831.68	1308471.58	Картометрический	5.00	-
176	540838.47	1308455.03	Картометрический	5.00	-
177	540819.31	1308448.59	Картометрический	5.00	-
178	540800.67	1308442.16	Картометрический	5.00	-
179	540802.72	1308435.93	Картометрический	5.00	-
180	540819.99	1308387.57	Картометрический	5.00	-
181	540827.03	1308390.49	Картометрический	5.00	-
182	540865.18	1308406.99	Картометрический	5.00	-
183	540874.51	1308410.73	Картометрический	5.00	-
184	540875.76	1308411.27	Картометрический	5.00	-
185	540873.30	1308417.55	Картометрический	5.00	-
186	540867.33	1308437.66	Картометрический	5.00	-
187	540879.06	1308432.96	Картометрический	5.00	-
188	540888.14	1308435.24	Картометрический	5.00	-
189	540902.04	1308438.06	Картометрический	5.00	-
190	540927.58	1308368.05	Картометрический	5.00	-
191	540930.54	1308359.81	Картометрический	5.00	-
192	540971.61	1308239.23	Картометрический	5.00	-
193	540975.03	1308229.73	Картометрический	5.00	-
194	541009.46	1308130.51	Картометрический	5.00	-
195	541013.50	1308119.56	Картометрический	5.00	-
196	541092.77	1307897.77	Картометрический	5.00	-
197	541143.31	1307756.16	Картометрический	5.00	-
198	541157.68	1307715.89	Картометрический	5.00	-
199	541150.60	1307713.53	Картометрический	5.00	-
200	541199.57	1307578.85	Картометрический	5.00	-
201	541240.48	1307466.83	Картометрический	5.00	-
202	541281.99	1307350.91	Картометрический	5.00	-
203	541329.82	1307215.17	Картометрический	5.00	-
204	541344.54	1307173.92	Картометрический	5.00	-
205	541353.75	1307147.37	Картометрический	5.00	-
206	541348.18	1307145.87	Картометрический	5.00	-
207	541340.27	1307143.81	Картометрический	5.00	-
208	541330.79	1307140.60	Картометрический	5.00	-
209	541323.73	1307138.23	Картометрический	5.00	-
210	541300.43	1307130.48	Картометрический	5.00	-
211	541304.81	1307117.64	Картометрический	5.00	-
212	541313.85	1307091.14	Картометрический	5.00	-
213	541299.84	1307085.54	Картометрический	5.00	-
214	541291.82	1307108.21	Картометрический	5.00	-
215	541220.71	1307083.27	Картометрический	5.00	-
216	541152.70	1307060.39	Картометрический	5.00	-
217	541079.64	1307034.84	Картометрический	5.00	-
218	541067.82	1307030.71	Картометрический	5.00	-
219	541079.45	1306987.05	Картометрический	5.00	-

1	2	3	4	5	6
220	541090.22	1306940.31	Картометрический	5.00	-
221	541009.04	1306922.62	Картометрический	5.00	-
222	541004.58	1306921.01	Картометрический	5.00	-
223	540967.36	1306904.15	Картометрический	5.00	-
224	540951.98	1306896.00	Картометрический	5.00	-
225	540935.54	1306890.77	Картометрический	5.00	-
226	540913.16	1306885.35	Картометрический	5.00	-
227	540779.22	1306955.53	Картометрический	5.00	-
228	540769.11	1306964.04	Картометрический	5.00	-
229	540723.18	1307101.45	Картометрический	5.00	-
230	540710.19	1307096.72	Картометрический	5.00	-
231	540491.22	1307016.93	Картометрический	5.00	-
232	540248.19	1306928.37	Картометрический	5.00	-
233	540170.92	1306982.17	Картометрический	5.00	-
234	540148.36	1306992.44	Картометрический	5.00	-
235	540159.29	1307013.22	Картометрический	5.00	-
236	540191.64	1307083.25	Картометрический	5.00	-
237	540203.92	1307085.26	Картометрический	5.00	-
238	540206.82	1307087.00	Картометрический	5.00	-
239	540215.08	1307102.79	Картометрический	5.00	-
240	540218.47	1307103.05	Картометрический	5.00	-
241	540220.70	1307104.79	Картометрический	5.00	-
242	540220.79	1307108.09	Картометрический	5.00	-
243	540218.40	1307109.83	Картометрический	5.00	-
244	540217.96	1307112.89	Картометрический	5.00	-
245	540215.85	1307114.06	Картометрический	5.00	-
246	540215.75	1307139.79	Картометрический	5.00	-
247	540202.92	1307141.38	Картометрический	5.00	-
248	540203.32	1307143.40	Картометрический	5.00	-
249	540175.79	1307152.63	Картометрический	5.00	-
250	540174.73	1307146.54	Картометрический	5.00	-
251	540160.39	1307149.88	Картометрический	5.00	-
252	540049.11	1307159.96	Картометрический	5.00	-
253	540048.74	1307164.98	Картометрический	5.00	-
254	540048.06	1307169.30	Картометрический	5.00	-
255	540040.57	1307217.03	Картометрический	5.00	-
256	540025.93	1307227.65	Картометрический	5.00	-
257	540025.30	1307233.53	Картометрический	5.00	-
258	540029.75	1307238.43	Картометрический	5.00	-
259	540031.17	1307291.05	Картометрический	5.00	-
260	540049.03	1307290.29	Картометрический	5.00	-
261	540049.79	1307330.56	Картометрический	5.00	-
262	540134.88	1307327.90	Картометрический	5.00	-
263	540134.50	1307293.33	Картометрический	5.00	-
264	540171.73	1307291.62	Картометрический	5.00	-
265	540182.75	1307460.10	Картометрический	5.00	-
266	539892.89	1307479.85	Картометрический	5.00	-
267	539893.98	1307512.29	Картометрический	5.00	-

1	2	3	4	5	6
268	539863.85	1307514.20	Картометрический	5.00	-
269	539859.25	1307517.48	Картометрический	5.00	-
270	539720.21	1307536.83	Картометрический	5.00	-
271	539772.54	1307617.05	Картометрический	5.00	-
272	539790.27	1307644.66	Картометрический	5.00	-
273	539785.11	1307650.24	Картометрический	5.00	-
274	539877.89	1307786.56	Картометрический	5.00	-
275	539914.42	1307788.41	Картометрический	5.00	-
276	539987.68	1307789.98	Картометрический	5.00	-
277	540004.27	1307793.61	Картометрический	5.00	-
278	540040.86	1307809.05	Картометрический	5.00	-
279	539850.17	1308054.34	Картометрический	5.00	-
280	539883.70	1308086.65	Картометрический	5.00	-
281	539885.78	1308101.14	Картометрический	5.00	-
282	539874.94	1308117.33	Картометрический	5.00	-
283	539861.10	1308128.24	Картометрический	5.00	-
284	539852.19	1308125.30	Картометрический	5.00	-
285	539815.34	1308104.84	Картометрический	5.00	-
286	539809.47	1308110.90	Картометрический	5.00	-
287	539831.07	1308196.10	Картометрический	5.00	-
288	539920.51	1308180.04	Картометрический	5.00	-
289	539972.66	1308186.41	Картометрический	5.00	-
290	539961.20	1308091.65	Картометрический	5.00	-
291	539969.09	1308090.97	Картометрический	5.00	-
292	539968.79	1308074.55	Картометрический	5.00	-
293	540048.06	1308069.07	Картометрический	5.00	-
294	540063.59	1308068.57	Картометрический	5.00	-
295	540070.40	1308154.92	Картометрический	5.00	-
296	540107.33	1308153.84	Картометрический	5.00	-
297	540111.19	1308188.79	Картометрический	5.00	-
298	540114.11	1308215.27	Картометрический	5.00	-
299	540090.31	1308231.07	Картометрический	5.00	-
300	540094.03	1308244.97	Картометрический	5.00	-
301	540094.91	1308248.30	Картометрический	5.00	-
302	540095.74	1308251.40	Картометрический	5.00	-
303	540104.39	1308283.66	Картометрический	5.00	-
304	540076.18	1308288.58	Картометрический	5.00	-
305	540079.02	1308306.81	Картометрический	5.00	-
306	540067.67	1308323.66	Картометрический	5.00	-
307	540062.47	1308324.91	Картометрический	5.00	-
308	540044.39	1308333.55	Картометрический	5.00	-
309	540046.50	1308341.06	Картометрический	5.00	-
310	540048.09	1308346.72	Картометрический	5.00	-
311	540063.48	1308392.49	Картометрический	5.00	-
312	540072.81	1308408.30	Картометрический	5.00	-
127	540115.25	1308417.15	Картометрический	5.00	-
313	540554.93	1309235.22	Картометрический	5.00	-

1	2	3	4	5	6
314	540551.94	1309239.29	Картометрический	5.00	-
315	540545.30	1309252.33	Картометрический	5.00	-
316	540534.33	1309257.35	Картометрический	5.00	-
317	540520.85	1309258.31	Картометрический	5.00	-
318	540504.80	1309258.95	Картометрический	5.00	-
319	540475.01	1309252.67	Картометрический	5.00	-
320	540486.80	1309228.63	Картометрический	5.00	-
321	540493.47	1309217.75	Картометрический	5.00	-
322	540496.60	1309213.96	Картометрический	5.00	-
323	540502.17	1309213.70	Картометрический	5.00	-
324	540524.68	1309206.14	Картометрический	5.00	-
325	540537.10	1309218.88	Картометрический	5.00	-
326	540535.39	1309223.53	Картометрический	5.00	-
327	540542.46	1309224.72	Картометрический	5.00	-
328	540552.48	1309233.29	Картометрический	5.00	-
313	540554.93	1309235.22	Картометрический	5.00	-
329	540390.16	1309276.34	Картометрический	5.00	-
330	540366.97	1309286.37	Картометрический	5.00	-
331	540350.82	1309303.98	Картометрический	5.00	-
332	540342.74	1309322.39	Картометрический	5.00	-
333	540329.71	1309347.99	Картометрический	5.00	-
334	540130.52	1309237.35	Картометрический	5.00	-
335	540116.27	1309229.47	Картометрический	5.00	-
336	540102.51	1309211.84	Картометрический	5.00	-
337	540096.38	1309205.09	Картометрический	5.00	-
338	540089.09	1309198.62	Картометрический	5.00	-
339	540099.96	1309185.40	Картометрический	5.00	-
340	540116.33	1309167.97	Картометрический	5.00	-
341	540160.57	1309170.50	Картометрический	5.00	-
342	540214.30	1309184.08	Картометрический	5.00	-
343	540289.33	1309226.84	Картометрический	5.00	-
344	540337.36	1309236.47	Картометрический	5.00	-
345	540385.50	1309270.48	Картометрический	5.00	-
329	540390.16	1309276.34	Картометрический	5.00	-
346	540268.77	1308680.06	Картометрический	5.00	-
347	540279.31	1308683.65	Картометрический	5.00	-
348	540283.86	1308697.81	Картометрический	5.00	-
349	540282.93	1308710.94	Картометрический	5.00	-
350	540274.54	1308731.08	Картометрический	5.00	-
351	540250.75	1308720.76	Картометрический	5.00	-
352	540251.84	1308716.84	Картометрический	5.00	-
353	540254.72	1308706.01	Картометрический	5.00	-
346	540268.77	1308680.06	Картометрический	5.00	-
354	540126.96	1309140.13	Картометрический	5.00	-
355	540108.19	1309159.16	Картометрический	5.00	-



1	2	3	4	5	6
356	540090.78	1309177.23	Картометрический	5.00	-
357	540066.79	1309204.83	Картометрический	5.00	-
358	540052.25	1309235.45	Картометрический	5.00	-
359	540048.11	1309252.43	Картометрический	5.00	-
360	540038.25	1309248.53	Картометрический	5.00	-
361	540033.71	1309246.72	Картометрический	5.00	-
362	540017.66	1309240.33	Картометрический	5.00	-
363	539913.35	1309198.91	Картометрический	5.00	-
364	539902.15	1309198.33	Картометрический	5.00	-
365	539891.83	1309197.80	Картометрический	5.00	-
366	539877.96	1309197.09	Картометрический	5.00	-
367	539401.47	1309174.62	Картометрический	5.00	-
368	539393.76	1309174.32	Картометрический	5.00	-
369	539355.50	1309172.21	Картометрический	5.00	-
370	539342.21	1309171.47	Картометрический	5.00	-
371	539333.21	1309170.98	Картометрический	5.00	-
372	539286.33	1309186.10	Картометрический	5.00	-
373	539279.31	1309190.38	Картометрический	5.00	-
374	539287.50	1309206.81	Картометрический	5.00	-
375	539280.43	1309211.03	Картометрический	5.00	-
376	539268.72	1309218.04	Картометрический	5.00	-
377	539259.60	1309223.88	Картометрический	5.00	-
378	539255.04	1309226.80	Картометрический	5.00	-
379	539240.14	1309199.96	Картометрический	5.00	-
380	539230.60	1309205.63	Картометрический	5.00	-
381	539235.80	1309216.35	Картометрический	5.00	-
382	539231.66	1309220.04	Картометрический	5.00	-
383	539239.77	1309231.98	Картометрический	5.00	-
384	539227.69	1309242.98	Картометрический	5.00	-
385	539214.19	1309223.63	Картометрический	5.00	-
386	539209.87	1309226.79	Картометрический	5.00	-
387	539204.76	1309231.06	Картометрический	5.00	-
388	539211.48	1309241.87	Картометрический	5.00	-
389	539197.18	1309252.53	Картометрический	5.00	-
390	539207.92	1309269.11	Картометрический	5.00	-
391	539193.86	1309278.86	Картометрический	5.00	-
392	539180.18	1309258.97	Картометрический	5.00	-
393	539172.55	1309264.26	Картометрический	5.00	-
394	539159.79	1309244.02	Картометрический	5.00	-
395	539140.53	1309260.95	Картометрический	5.00	-
396	539134.02	1309252.38	Картометрический	5.00	-
397	539121.08	1309265.58	Картометрический	5.00	-
398	539112.88	1309277.22	Картометрический	5.00	-
399	539097.83	1309298.60	Картометрический	5.00	-
400	539109.37	1309309.60	Картометрический	5.00	-
401	539076.24	1309334.81	Картометрический	5.00	-
402	539073.17	1309327.13	Картометрический	5.00	-
403	539042.91	1309341.16	Картометрический	5.00	-

1	2	3	4	5	6
404	539042.89	1309344.08	Картометрический	5.00	-
405	539042.84	1309374.82	Картометрический	5.00	-
406	539015.85	1309375.30	Картометрический	5.00	-
407	539015.71	1309377.83	Картометрический	5.00	-
408	539015.01	1309381.45	Картометрический	5.00	-
409	539013.32	1309401.86	Картометрический	5.00	-
410	538994.64	1309397.55	Картометрический	5.00	-
411	539001.16	1309327.28	Картометрический	5.00	-
412	538999.58	1309320.53	Картометрический	5.00	-
413	539002.32	1309303.78	Картометрический	5.00	-
414	539000.18	1309303.41	Картометрический	5.00	-
415	538997.61	1309320.37	Картометрический	5.00	-
416	538997.22	1309324.04	Картометрический	5.00	-
417	538998.39	1309326.42	Картометрический	5.00	-
418	538990.67	1309396.54	Картометрический	5.00	-
419	538985.69	1309395.40	Картометрический	5.00	-
420	538978.62	1309393.77	Картометрический	5.00	-
421	538977.17	1309393.43	Картометрический	5.00	-
422	538967.91	1309391.31	Картометрический	5.00	-
423	538959.13	1309389.13	Картометрический	5.00	-
424	538962.30	1309373.39	Картометрический	5.00	-
425	538961.54	1309372.87	Картометрический	5.00	-
426	538954.62	1309368.02	Картометрический	5.00	-
427	538958.70	1309346.88	Картометрический	5.00	-
428	538945.10	1309345.28	Картометрический	5.00	-
429	538936.53	1309382.45	Картометрический	5.00	-
430	538918.49	1309379.19	Картометрический	5.00	-
431	538901.88	1309374.32	Картометрический	5.00	-
432	538883.81	1309372.40	Картометрический	5.00	-
433	538864.23	1309368.47	Картометрический	5.00	-
434	538851.64	1309365.08	Картометрический	5.00	-
435	538839.05	1309361.69	Картометрический	5.00	-
436	538796.15	1309354.93	Картометрический	5.00	-
437	538821.64	1309268.80	Картометрический	5.00	-
438	538807.26	1309260.67	Картометрический	5.00	-
439	538819.82	1309240.96	Картометрический	5.00	-
440	538834.59	1309247.28	Картометрический	5.00	-
441	538865.56	1309251.02	Картометрический	5.00	-
442	538912.56	1309257.81	Картометрический	5.00	-
443	538985.85	1309265.99	Картометрический	5.00	-
444	539001.81	1309185.02	Картометрический	5.00	-
445	539117.52	1309202.53	Картометрический	5.00	-
446	539144.09	1309189.43	Картометрический	5.00	-
447	539160.52	1309174.46	Картометрический	5.00	-
448	539160.11	1309174.03	Картометрический	5.00	-
449	539176.54	1309158.02	Картометрический	5.00	-
450	539176.94	1309158.37	Картометрический	5.00	-
451	539190.49	1309144.66	Картометрический	5.00	-

1	2	3	4	5	6
452	539192.53	1309091.53	Картометрический	5.00	-
453	539191.21	1309074.10	Картометрический	5.00	-
454	539191.55	1309071.97	Картометрический	5.00	-
455	539197.49	1309044.57	Картометрический	5.00	-
456	539207.14	1309046.98	Картометрический	5.00	-
457	539221.06	1309018.95	Картометрический	5.00	-
458	539244.93	1308983.86	Картометрический	5.00	-
459	539258.85	1308964.16	Картометрический	5.00	-
460	539279.02	1308942.61	Картометрический	5.00	-
461	539303.90	1308929.11	Картометрический	5.00	-
462	539333.00	1308916.15	Картометрический	5.00	-
463	539401.95	1308889.20	Картометрический	5.00	-
464	539412.44	1308906.11	Картометрический	5.00	-
465	539418.19	1308904.41	Картометрический	5.00	-
466	539422.28	1308918.26	Картометрический	5.00	-
467	539424.38	1308925.35	Картометрический	5.00	-
468	539436.33	1308944.62	Картометрический	5.00	-
469	539347.44	1309001.76	Картометрический	5.00	-
470	539321.38	1309022.34	Картометрический	5.00	-
471	539296.65	1309043.01	Картометрический	5.00	-
472	539318.14	1309085.94	Картометрический	5.00	-
473	539324.54	1309084.35	Картометрический	5.00	-
474	539325.05	1309074.40	Картометрический	5.00	-
475	539340.26	1309080.44	Картометрический	5.00	-
476	539459.90	1309050.73	Картометрический	5.00	-
477	539611.59	1309045.59	Картометрический	5.00	-
478	539808.42	1309048.75	Картометрический	5.00	-
479	539810.50	1309026.00	Картометрический	5.00	-
480	539834.00	1309013.00	Картометрический	5.00	-
481	539864.53	1309015.83	Картометрический	5.00	-
482	539889.90	1309032.74	Картометрический	5.00	-
483	539887.50	1309061.50	Картометрический	5.00	-
484	539970.17	1309074.53	Картометрический	5.00	-
354	540126.96	1309140.13	Картометрический	5.00	-
485	540410.41	1309200.53	Картометрический	5.00	-
486	540436.08	1309196.68	Картометрический	5.00	-
487	540454.19	1309189.95	Картометрический	5.00	-
488	540464.27	1309187.74	Картометрический	5.00	-
489	540500.16	1309177.26	Картометрический	5.00	-
490	540509.79	1309181.40	Картометрический	5.00	-
491	540529.29	1309168.55	Картометрический	5.00	-
492	540549.78	1309188.06	Картометрический	5.00	-
493	540572.56	1309164.15	Картометрический	5.00	-
494	540548.30	1309138.40	Картометрический	5.00	-
495	540544.20	1309086.58	Картометрический	5.00	-
496	540560.11	1309087.48	Картометрический	5.00	-
497	540566.39	1309105.37	Картометрический	5.00	-

1	2	3	4	5	6
498	540585.86	1309110.68	Картометрический	5.00	-
499	540588.56	1309111.69	Картометрический	5.00	-
500	540589.63	1309117.96	Картометрический	5.00	-
501	540591.90	1309123.01	Картометрический	5.00	-
502	540592.29	1309125.99	Картометрический	5.00	-
503	540594.20	1309134.04	Картометрический	5.00	-
504	540594.30	1309135.66	Картометрический	5.00	-
505	540594.39	1309137.00	Картометрический	5.00	-
506	540594.45	1309138.00	Картометрический	5.00	-
507	540594.61	1309140.99	Картометрический	5.00	-
508	540594.92	1309149.11	Картометрический	5.00	-
509	540608.53	1309149.27	Картометрический	5.00	-
510	540609.57	1309144.47	Картометрический	5.00	-
511	540610.76	1309139.55	Картометрический	5.00	-
512	540609.17	1309120.65	Картометрический	5.00	-
513	540590.51	1309103.18	Картометрический	5.00	-
514	540561.28	1309073.79	Картометрический	5.00	-
515	540553.03	1309049.65	Картометрический	5.00	-
516	540555.41	1309032.66	Картометрический	5.00	-
517	540573.20	1309009.63	Картометрический	5.00	-
518	540585.31	1308995.86	Картометрический	5.00	-
519	540553.02	1308992.13	Картометрический	5.00	-
520	540544.89	1309005.00	Картометрический	5.00	-
521	540535.71	1309009.22	Картометрический	5.00	-
522	540515.30	1309007.54	Картометрический	5.00	-
523	540499.91	1309003.39	Картометрический	5.00	-
524	540496.57	1308991.05	Картометрический	5.00	-
525	540494.29	1308985.35	Картометрический	5.00	-
526	540495.93	1308966.57	Картометрический	5.00	-
527	540508.47	1308968.15	Картометрический	5.00	-
528	540511.15	1308945.75	Картометрический	5.00	-
529	540497.91	1308943.47	Картометрический	5.00	-
530	540499.14	1308926.40	Картометрический	5.00	-
531	540532.46	1308927.86	Картометрический	5.00	-
532	540550.00	1308933.26	Картометрический	5.00	-
533	540622.60	1308954.11	Картометрический	5.00	-
534	540634.37	1308941.31	Картометрический	5.00	-
535	540648.50	1308926.86	Картометрический	5.00	-
536	540655.90	1308920.15	Картометрический	5.00	-
537	540670.61	1308904.98	Картометрический	5.00	-
538	540679.77	1308893.02	Картометрический	5.00	-
539	540678.99	1308891.86	Картометрический	5.00	-
540	540678.44	1308891.11	Картометрический	5.00	-
541	540663.72	1308878.43	Картометрический	5.00	-
542	540657.35	1308884.85	Картометрический	5.00	-
543	540656.81	1308884.29	Картометрический	5.00	-
544	540650.48	1308877.87	Картометрический	5.00	-
545	540646.33	1308873.66	Картометрический	5.00	-

1	2	3	4	5	6
546	540643.67	1308875.35	Картометрический	5.00	-
547	540649.26	1308881.63	Картометрический	5.00	-
548	540654.60	1308887.63	Картометрический	5.00	-
549	540651.01	1308891.22	Картометрический	5.00	-
550	540649.51	1308892.03	Картометрический	5.00	-
551	540649.06	1308891.28	Картометрический	5.00	-
552	540647.44	1308892.24	Картометрический	5.00	-
553	540643.93	1308886.33	Картометрический	5.00	-
554	540642.31	1308887.28	Картометрический	5.00	-
555	540641.95	1308887.50	Картометрический	5.00	-
556	540637.79	1308880.65	Картометрический	5.00	-
557	540632.08	1308883.66	Картометрический	5.00	-
558	540629.99	1308879.50	Картометрический	5.00	-
559	540639.87	1308871.93	Картометрический	5.00	-
560	540643.51	1308869.43	Картометрический	5.00	-
561	540656.03	1308859.56	Картометрический	5.00	-
562	540657.65	1308847.71	Картометрический	5.00	-
563	540658.67	1308819.54	Картометрический	5.00	-
564	540643.12	1308818.48	Картометрический	5.00	-
565	540643.44	1308808.73	Картометрический	5.00	-
566	540643.53	1308806.16	Картометрический	5.00	-
567	540643.61	1308803.79	Картометрический	5.00	-
568	540643.77	1308798.80	Картометрический	5.00	-
569	540643.85	1308796.80	Картометрический	5.00	-
570	540643.87	1308795.91	Картометрический	5.00	-
571	540646.44	1308796.08	Картометрический	5.00	-
572	540646.70	1308790.24	Картометрический	5.00	-
573	540640.85	1308789.98	Картометрический	5.00	-
574	540640.89	1308788.98	Картометрический	5.00	-
575	540638.96	1308788.90	Картометрический	5.00	-
576	540639.15	1308784.48	Картометрический	5.00	-
577	540639.35	1308779.86	Картометрический	5.00	-
578	540634.53	1308779.65	Картометрический	5.00	-
579	540634.70	1308775.61	Картометрический	5.00	-
580	540621.11	1308774.87	Картометрический	5.00	-
581	540621.59	1308765.06	Картометрический	5.00	-
582	540612.40	1308759.53	Картометрический	5.00	-
583	540618.72	1308750.35	Картометрический	5.00	-
584	540624.51	1308742.21	Картометрический	5.00	-
585	540619.31	1308739.23	Картометрический	5.00	-
586	540626.07	1308727.29	Картометрический	5.00	-
587	540568.92	1308696.57	Картометрический	5.00	-
588	540582.65	1308671.48	Картометрический	5.00	-
589	540484.17	1308621.99	Картометрический	5.00	-
590	540450.28	1308607.14	Картометрический	5.00	-
591	540447.36	1308605.86	Картометрический	5.00	-
592	540421.23	1308594.60	Картометрический	5.00	-
593	540406.79	1308588.77	Картометрический	5.00	-

1	2	3	4	5	6
594	540400.31	1308586.02	Картометрический	5.00	-
595	540374.11	1308577.70	Картометрический	5.00	-
596	540357.22	1308572.98	Картометрический	5.00	-
597	540348.43	1308570.07	Картометрический	5.00	-
598	540328.43	1308568.45	Картометрический	5.00	-
599	540335.80	1308593.45	Картометрический	5.00	-
600	540355.21	1308598.38	Картометрический	5.00	-
601	540367.72	1308611.30	Картометрический	5.00	-
602	540391.95	1308634.83	Картометрический	5.00	-
603	540400.85	1308641.17	Картометрический	5.00	-
604	540420.40	1308666.52	Картометрический	5.00	-
605	540415.58	1308675.82	Картометрический	5.00	-
606	540405.93	1308680.70	Картометрический	5.00	-
607	540393.72	1308713.98	Картометрический	5.00	-
608	540392.60	1308731.03	Картометрический	5.00	-
609	540391.56	1308748.53	Картометрический	5.00	-
610	540373.37	1308782.02	Картометрический	5.00	-
611	540355.22	1308787.56	Картометрический	5.00	-
612	540350.79	1308791.54	Картометрический	5.00	-
613	540344.03	1308798.97	Картометрический	5.00	-
614	540339.24	1308839.81	Картометрический	5.00	-
615	540342.63	1308847.06	Картометрический	5.00	-
616	540352.68	1308842.59	Картометрический	5.00	-
617	540359.14	1308839.72	Картометрический	5.00	-
618	540368.07	1308835.85	Картометрический	5.00	-
619	540389.55	1308826.44	Картометрический	5.00	-
620	540419.78	1308875.76	Картометрический	5.00	-
621	540408.29	1308883.09	Картометрический	5.00	-
622	540402.85	1308910.25	Картометрический	5.00	-
623	540393.18	1308913.65	Картометрический	5.00	-
624	540341.76	1308934.94	Картометрический	5.00	-
625	540356.31	1308960.57	Картометрический	5.00	-
626	540362.44	1308956.79	Картометрический	5.00	-
627	540406.52	1308929.84	Картометрический	5.00	-
628	540441.69	1308908.43	Картометрический	5.00	-
629	540456.33	1308935.20	Картометрический	5.00	-
630	540460.93	1308944.13	Картометрический	5.00	-
631	540483.74	1308991.41	Картометрический	5.00	-
632	540488.97	1308997.58	Картометрический	5.00	-
633	540462.99	1309058.97	Картометрический	5.00	-
634	540447.96	1309058.77	Картометрический	5.00	-
635	540434.74	1309062.38	Картометрический	5.00	-
636	540431.73	1309062.41	Картометрический	5.00	-
637	540427.39	1309062.72	Картометрический	5.00	-
638	540422.10	1309063.45	Картометрический	5.00	-
639	540416.07	1309065.60	Картометрический	5.00	-
640	540413.81	1309066.41	Картометрический	5.00	-
641	540413.44	1309074.44	Картометрический	5.00	-

1	2	3	4	5	6
642	540403.13	1309080.10	Картометрический	5.00	-
643	540392.93	1309079.35	Картометрический	5.00	-
644	540389.29	1309089.89	Картометрический	5.00	-
645	540347.76	1309108.62	Картометрический	5.00	-
646	540347.70	1309127.06	Картометрический	5.00	-
647	540360.27	1309132.93	Картометрический	5.00	-
648	540360.27	1309134.20	Картометрический	5.00	-
649	540360.28	1309135.20	Картометрический	5.00	-
650	540360.29	1309137.48	Картометрический	5.00	-
651	540347.70	1309142.93	Картометрический	5.00	-
652	540329.58	1309153.48	Картометрический	5.00	-
653	540329.28	1309159.86	Картометрический	5.00	-
654	540329.77	1309168.85	Картометрический	5.00	-
655	540328.88	1309175.09	Картометрический	5.00	-
656	540324.77	1309181.20	Картометрический	5.00	-
657	540327.16	1309184.45	Картометрический	5.00	-
658	540335.14	1309182.61	Картометрический	5.00	-
659	540358.61	1309177.21	Картометрический	5.00	-
485	540410.41	1309200.53	Картометрический	5.00	-
660	540465.74	1308679.40	Картометрический	5.00	-
661	540486.63	1308729.86	Картометрический	5.00	-
662	540470.46	1308736.38	Картометрический	5.00	-
663	540449.57	1308685.92	Картометрический	5.00	-
660	540465.74	1308679.40	Картометрический	5.00	-
664	540002.06	1308812.75	Картометрический	5.00	-
665	540002.09	1308820.02	Картометрический	5.00	-
666	540002.12	1308828.68	Картометрический	5.00	-
667	540001.25	1308832.27	Картометрический	5.00	-
668	540027.65	1308921.22	Картометрический	5.00	-
669	540028.53	1308924.20	Картометрический	5.00	-
670	540033.45	1308940.77	Картометрический	5.00	-
671	540036.81	1308939.89	Картометрический	5.00	-
672	540058.00	1308934.50	Картометрический	5.00	-
673	540069.00	1308976.50	Картометрический	5.00	-
674	540047.38	1308986.28	Картометрический	5.00	-
675	540002.17	1309007.24	Картометрический	5.00	-
676	539993.88	1308983.78	Картометрический	5.00	-
677	539990.24	1308974.44	Картометрический	5.00	-
678	539953.07	1308876.77	Картометрический	5.00	-
679	539935.79	1308829.93	Картометрический	5.00	-
680	539952.80	1308825.36	Картометрический	5.00	-
681	539990.08	1308814.69	Картометрический	5.00	-
682	539995.74	1308813.70	Картометрический	5.00	-
683	539999.36	1308813.07	Картометрический	5.00	-
664	540002.06	1308812.75	Картометрический	5.00	-

1	2	3	4	5	6
684	540299.18	1308791.36	Картометрический	5.00	-
685	540305.92	1308824.95	Картометрический	5.00	-
686	540307.88	1308834.74	Картометрический	5.00	-
687	540313.92	1308864.82	Картометрический	5.00	-
688	540295.94	1308882.92	Картометрический	5.00	-
689	540262.70	1308898.70	Картометрический	5.00	-
690	540251.93	1308898.75	Картометрический	5.00	-
691	540251.92	1308897.10	Картометрический	5.00	-
692	540249.81	1308876.44	Картометрический	5.00	-
693	540243.08	1308835.02	Картометрический	5.00	-
694	540235.21	1308810.76	Картометрический	5.00	-
695	540225.12	1308787.23	Картометрический	5.00	-
696	540223.15	1308783.80	Картометрический	5.00	-
697	540235.45	1308783.47	Картометрический	5.00	-
698	540277.02	1308788.62	Картометрический	5.00	-
684	540299.18	1308791.36	Картометрический	5.00	-
699	541068.28	1308826.13	Картометрический	5.00	-
700	541070.64	1308818.18	Картометрический	5.00	-
701	541070.62	1308818.04	Картометрический	5.00	-
702	541068.12	1308815.04	Картометрический	5.00	-
703	541070.41	1308809.59	Картометрический	5.00	-
704	541073.39	1308800.02	Картометрический	5.00	-
705	541079.01	1308781.95	Картометрический	5.00	-
706	541095.99	1308785.69	Картометрический	5.00	-
707	541098.10	1308785.67	Картометрический	5.00	-
708	541107.49	1308788.28	Картометрический	5.00	-
709	541112.74	1308789.92	Картометрический	5.00	-
710	541120.61	1308792.39	Картометрический	5.00	-
711	541136.08	1308797.22	Картометрический	5.00	-
712	541141.24	1308798.76	Картометрический	5.00	-
713	541139.83	1308803.11	Картометрический	5.00	-
714	541137.78	1308809.67	Картометрический	5.00	-
715	541134.34	1308820.67	Картометрический	5.00	-
716	541134.11	1308821.45	Картометрический	5.00	-
717	541127.46	1308844.23	Картометрический	5.00	-
718	541124.21	1308854.06	Картометрический	5.00	-
719	541099.19	1308845.42	Картометрический	5.00	-
720	541073.67	1308838.15	Картометрический	5.00	-
699	541068.28	1308826.13	Картометрический	5.00	-
721	542416.98	1307923.52	Картометрический	5.00	-
722	542412.57	1307936.70	Картометрический	5.00	-
723	542358.73	1308098.99	Картометрический	5.00	-
724	542316.55	1308231.04	Картометрический	5.00	-
725	542263.65	1308406.17	Картометрический	5.00	-
726	542258.30	1308423.68	Картометрический	5.00	-
727	542237.26	1308489.94	Картометрический	5.00	-



1	2	3	4	5	6
728	542232.40	1308505.28	Картометрический	5.00	-
729	542226.67	1308523.31	Картометрический	5.00	-
730	542226.19	1308542.79	Картометрический	5.00	-
731	542237.24	1308545.63	Картометрический	5.00	-
732	542266.67	1308553.19	Картометрический	5.00	-
733	542282.60	1308559.89	Картометрический	5.00	-
734	542270.67	1308601.82	Картометрический	5.00	-
735	542272.42	1308602.15	Картометрический	5.00	-
736	542269.07	1308613.92	Картометрический	5.00	-
737	542270.93	1308614.24	Картометрический	5.00	-
738	542267.72	1308626.48	Картометрический	5.00	-
739	542263.84	1308625.79	Картометрический	5.00	-
740	542247.30	1308683.86	Картометрический	5.00	-
741	542216.63	1308791.57	Картометрический	5.00	-
742	542223.46	1308793.99	Картометрический	5.00	-
743	542181.01	1308918.93	Картометрический	5.00	-
744	542171.90	1308915.66	Картометрический	5.00	-
745	542163.01	1308940.04	Картометрический	5.00	-
746	542158.86	1308951.41	Картометрический	5.00	-
747	542154.09	1308964.50	Картометрический	5.00	-
748	542153.39	1308964.27	Картометрический	5.00	-
749	542096.37	1308945.57	Картометрический	5.00	-
750	542095.89	1308945.41	Аналитический	0.10	-
751	542060.72	1309058.83	Аналитический	0.10	-
752	542059.19	1309062.86	Аналитический	0.10	-
753	542057.11	1309062.19	Аналитический	0.10	-
754	542056.87	1309062.12	Аналитический	0.10	-
755	541934.16	1309024.81	Аналитический	0.10	-
756	541864.86	1309003.75	Аналитический	0.10	-
757	541741.54	1308966.79	Аналитический	0.10	-
758	541597.68	1308923.67	Аналитический	0.10	-
759	541440.28	1308877.10	Аналитический	0.10	-
760	541439.99	1308878.14	Аналитический	0.10	-
761	541435.18	1308876.80	Картометрический	5.00	-
762	541435.49	1308875.69	Картометрический	5.00	-
763	541408.11	1308867.58	Картометрический	5.00	-
764	541409.25	1308864.09	Картометрический	5.00	-
765	541409.64	1308862.89	Картометрический	5.00	-
766	541429.79	1308802.11	Картометрический	5.00	-
767	541443.20	1308805.29	Картометрический	5.00	-
768	541448.55	1308806.56	Картометрический	5.00	-
769	541448.80	1308805.82	Картометрический	5.00	-
770	541473.38	1308813.61	Картометрический	5.00	-
771	541498.00	1308821.43	Картометрический	5.00	-
772	541528.21	1308828.39	Картометрический	5.00	-
773	541539.02	1308830.88	Картометрический	5.00	-
774	541557.47	1308837.38	Картометрический	5.00	-
775	541557.98	1308835.86	Картометрический	5.00	-

1	2	3	4	5	6
776	541571.90	1308794.62	Картометрический	5.00	-
777	541581.20	1308767.06	Картометрический	5.00	-
778	541582.36	1308763.61	Картометрический	5.00	-
779	541584.02	1308758.71	Картометрический	5.00	-
780	541584.99	1308755.77	Картометрический	5.00	-
781	541621.27	1308767.36	Картометрический	5.00	-
782	541623.27	1308762.05	Картометрический	5.00	-
783	541649.36	1308771.84	Картометрический	5.00	-
784	541654.37	1308764.30	Картометрический	5.00	-
785	541657.50	1308764.68	Картометрический	5.00	-
786	541660.73	1308764.88	Картометрический	5.00	-
787	541668.76	1308754.29	Картометрический	5.00	-
788	541670.72	1308750.66	Картометрический	5.00	-
789	541768.36	1308464.17	Картометрический	5.00	-
790	541768.65	1308462.09	Картометрический	5.00	-
791	541773.76	1308442.33	Картометрический	5.00	-
792	541796.67	1308446.15	Картометрический	5.00	-
793	541801.96	1308438.46	Картометрический	5.00	-
794	541807.66	1308415.73	Картометрический	5.00	-
795	541811.10	1308402.13	Картометрический	5.00	-
796	541814.26	1308389.97	Картометрический	5.00	-
797	541822.51	1308355.33	Картометрический	5.00	-
798	541838.97	1308342.22	Картометрический	5.00	-
799	541842.51	1308337.77	Картометрический	5.00	-
800	541858.24	1308294.74	Картометрический	5.00	-
801	541851.43	1308292.70	Картометрический	5.00	-
802	541842.77	1308289.82	Картометрический	5.00	-
803	541840.12	1308297.58	Картометрический	5.00	-
804	541817.89	1308291.54	Картометрический	5.00	-
805	541797.32	1308285.98	Картометрический	5.00	-
806	541749.86	1308273.12	Картометрический	5.00	-
807	541739.91	1308270.43	Картометрический	5.00	-
808	541724.08	1308264.85	Картометрический	5.00	-
809	541718.76	1308262.98	Картометрический	5.00	-
810	541709.72	1308259.78	Картометрический	5.00	-
811	541707.69	1308259.07	Картометрический	5.00	-
812	541705.67	1308258.36	Картометрический	5.00	-
813	541691.56	1308253.39	Картометрический	5.00	-
814	541687.53	1308251.98	Картометрический	5.00	-
815	541688.02	1308250.57	Картометрический	5.00	-
816	541690.34	1308244.12	Картометрический	5.00	-
817	541691.92	1308239.42	Картометрический	5.00	-
818	541677.77	1308234.65	Картометрический	5.00	-
819	541673.66	1308245.92	Картометрический	5.00	-
820	541665.81	1308243.15	Картометрический	5.00	-
821	541678.76	1308205.89	Картометрический	5.00	-
822	541685.38	1308208.17	Картометрический	5.00	-
823	541723.58	1308221.36	Картометрический	5.00	-

1	2	3	4	5	6
824	541737.82	1308226.28	Картометрический	5.00	-
825	541808.98	1308250.84	Картометрический	5.00	-
826	541841.69	1308261.70	Картометрический	5.00	-
827	541845.39	1308250.30	Картометрический	5.00	-
828	541865.93	1308186.95	Картометрический	5.00	-
829	541872.42	1308166.96	Картометрический	5.00	-
830	541889.96	1308112.87	Картометрический	5.00	-
831	541890.79	1308110.32	Картометрический	5.00	-
832	541906.34	1308080.22	Картометрический	5.00	-
833	541928.47	1308004.28	Картометрический	5.00	-
834	541958.67	1307909.33	Картометрический	5.00	-
835	541963.22	1307895.03	Картометрический	5.00	-
836	541999.41	1307781.29	Картометрический	5.00	-
837	542026.48	1307788.70	Картометрический	5.00	-
838	542132.76	1307823.62	Аналитический	0.10	-
839	542239.04	1307859.80	Аналитический	0.10	-
840	542404.77	1307916.26	Аналитический	0.10	-
841	542412.21	1307921.01	Аналитический	0.10	-
842	542416.35	1307923.20	Аналитический	0.10	-
721	542416.98	1307923.52	Картометрический	5.00	-
843	541381.49	1308689.02	Картометрический	5.00	-
844	541381.83	1308696.14	Аналитический	0.10	-
845	541381.81	1308698.86	Аналитический	0.10	-
846	541374.19	1308708.42	Аналитический	0.10	-
847	541364.70	1308704.79	Аналитический	0.10	-
848	541355.70	1308701.73	Картометрический	5.00	-
849	541350.15	1308702.35	Картометрический	5.00	-
850	541342.80	1308703.84	Картометрический	5.00	-
851	541349.03	1308694.76	Картометрический	5.00	-
852	541354.89	1308680.79	Картометрический	5.00	-
853	541362.67	1308683.51	Картометрический	5.00	-
843	541381.49	1308689.02	Картометрический	5.00	-
854	541668.12	1308068.76	Картометрический	5.00	-
855	541659.83	1308092.54	Картометрический	5.00	-
856	541658.18	1308097.31	Картометрический	5.00	-
857	541630.69	1308176.59	Картометрический	5.00	-
858	541626.76	1308187.93	Картометрический	5.00	-
859	541615.92	1308219.16	Картометрический	5.00	-
860	541639.28	1308227.43	Картометрический	5.00	-
861	541637.29	1308233.08	Картометрический	5.00	-
862	541636.76	1308234.60	Картометрический	5.00	-
863	541628.45	1308262.66	Картометрический	5.00	-
864	541608.46	1308257.01	Картометрический	5.00	-
865	541608.47	1308256.97	Картометрический	5.00	-
866	541584.10	1308250.31	Картометрический	5.00	-
867	541558.75	1308245.10	Картометрический	5.00	-

1	2	3	4	5	6
868	541559.13	1308239.04	Картометрический	5.00	-
869	541549.54	1308237.20	Картометрический	5.00	-
870	541548.22	1308236.79	Картометрический	5.00	-
871	541546.63	1308235.74	Картометрический	5.00	-
872	541539.98	1308250.20	Картометрический	5.00	-
873	541532.97	1308248.51	Картометрический	5.00	-
874	541522.22	1308244.76	Картометрический	5.00	-
875	541515.67	1308242.76	Картометрический	5.00	-
876	541522.04	1308225.55	Картометрический	5.00	-
877	541531.06	1308201.63	Картометрический	5.00	-
878	541548.69	1308151.86	Картометрический	5.00	-
879	541556.27	1308134.32	Картометрический	5.00	-
880	541563.05	1308117.37	Картометрический	5.00	-
881	541571.13	1308095.61	Картометрический	5.00	-
882	541591.38	1308041.77	Картометрический	5.00	-
883	541591.54	1308041.82	Картометрический	5.00	-
884	541638.78	1308058.43	Картометрический	5.00	-
854	541668.12	1308068.76	Картометрический	5.00	-
885	540683.78	1310589.30	Аналитический	0.10	-
886	540684.28	1310665.31	Картометрический	5.00	-
887	540684.68	1310723.48	Картометрический	5.00	-
888	540685.03	1310755.49	Картометрический	5.00	-
889	540686.80	1310765.86	Картометрический	5.00	-
890	540691.25	1310770.89	Картометрический	5.00	-
891	540680.26	1310832.10	Картометрический	5.00	-
892	540681.34	1310845.11	Картометрический	5.00	-
893	540685.89	1310905.67	Картометрический	5.00	-
894	540685.64	1310979.69	Картометрический	5.00	-
895	540684.73	1311010.48	Картометрический	5.00	-
896	540683.41	1311051.82	Картометрический	5.00	-
897	540669.64	1311054.99	Картометрический	5.00	-
898	540615.45	1311035.10	Картометрический	5.00	-
899	540608.52	1311031.63	Картометрический	5.00	-
900	540590.93	1310978.01	Картометрический	5.00	-
901	540583.97	1310970.76	Картометрический	5.00	-
902	540583.42	1310949.85	Картометрический	5.00	-
903	540579.05	1310785.09	Картометрический	5.00	-
904	540523.68	1310744.87	Картометрический	5.00	-
905	540528.97	1310701.86	Картометрический	5.00	-
906	540528.90	1310672.77	Картометрический	5.00	-
907	540601.65	1310653.45	Картометрический	5.00	-
908	540621.02	1310645.98	Картометрический	5.00	-
909	540637.76	1310638.73	Аналитический	0.10	-
910	540645.04	1310633.89	Аналитический	0.10	-
911	540651.60	1310627.34	Аналитический	0.10	-
912	540657.19	1310620.83	Аналитический	0.10	-
913	540664.07	1310610.69	Аналитический	0.10	-

1	2	3	4	5	6
914	540669.54	1310598.46	Аналитический	0.10	-
885	540683.78	1310589.30	Аналитический	0.10	-
915	540739.00	1311618.10	Картометрический	5.00	-
916	540749.42	1311709.52	Картометрический	5.00	-
917	540683.66	1311722.19	Картометрический	5.00	-
918	540677.07	1311651.19	Картометрический	5.00	-
919	540675.42	1311617.99	Картометрический	5.00	-
915	540739.00	1311618.10	Картометрический	5.00	-
920	541404.61	1308943.91	Картометрический	5.00	-
921	541403.08	1308948.14	Картометрический	5.00	-
922	541405.84	1308949.19	Картометрический	5.00	-
923	541394.70	1308969.17	Картометрический	5.00	-
924	541392.04	1308967.88	Картометрический	5.00	-
925	541391.31	1308969.30	Картометрический	5.00	-
926	541388.66	1308975.01	Картометрический	5.00	-
927	541402.99	1308981.60	Картометрический	5.00	-
928	541414.69	1308956.30	Картометрический	5.00	-
929	541407.37	1308952.75	Картометрический	5.00	-
930	541407.77	1308951.71	Картометрический	5.00	-
931	541408.55	1308950.07	Картометрический	5.00	-
932	541409.94	1308946.68	Картометрический	5.00	-
933	541413.88	1308948.17	Картометрический	5.00	-
934	541412.51	1308951.50	Картометрический	5.00	-
935	541411.55	1308953.69	Картометрический	5.00	-
936	541414.79	1308955.24	Картометрический	5.00	-
937	541415.51	1308956.83	Картометрический	5.00	-
938	541414.35	1308959.53	Картометрический	5.00	-
939	541422.50	1308963.27	Картометрический	5.00	-
940	541418.97	1308971.59	Картометрический	5.00	-
941	541424.35	1308974.07	Картометрический	5.00	-
942	541420.98	1308981.63	Картометрический	5.00	-
943	541415.79	1308979.44	Картометрический	5.00	-
944	541409.03	1308976.91	Картометрический	5.00	-
945	541407.12	1308975.37	Картометрический	5.00	-
946	541404.40	1308980.90	Картометрический	5.00	-
947	541413.20	1308985.15	Картометрический	5.00	-
948	541412.56	1308986.51	Картометрический	5.00	-
949	541406.09	1308999.64	Картометрический	5.00	-
950	541399.67	1308996.73	Картометрический	5.00	-
951	541380.57	1308987.22	Картометрический	5.00	-
952	541370.20	1308982.64	Картометрический	5.00	-
953	541369.51	1308984.21	Картометрический	5.00	-
954	541368.11	1308983.56	Картометрический	5.00	-
955	541368.83	1308982.04	Картометрический	5.00	-
956	541354.74	1308975.81	Картометрический	5.00	-
957	541356.92	1308970.59	Картометрический	5.00	-

1	2	3	4	5	6
958	541358.39	1308967.07	Картометрический	5.00	-
959	541367.17	1308968.13	Картометрический	5.00	-
960	541368.28	1308965.34	Картометрический	5.00	-
961	541372.82	1308955.27	Картометрический	5.00	-
962	541375.36	1308956.09	Картометрический	5.00	-
963	541379.44	1308952.35	Картометрический	5.00	-
964	541381.32	1308949.05	Картометрический	5.00	-
965	541388.04	1308953.86	Картометрический	5.00	-
966	541394.34	1308940.72	Картометрический	5.00	-
920	541404.61	1308943.91	Картометрический	5.00	-
967	540218.39	1309562.62	Картометрический	5.00	-
968	540227.17	1309560.88	Картометрический	5.00	-
969	540272.56	1309578.08	Картометрический	5.00	-
970	540266.56	1309589.96	Картометрический	5.00	-
971	540256.78	1309611.37	Картометрический	5.00	-
972	540252.85	1309618.89	Картометрический	5.00	-
973	540251.41	1309621.53	Картометрический	5.00	-
974	540243.54	1309631.43	Картометрический	5.00	-
975	540223.97	1309618.18	Картометрический	5.00	-
976	540183.99	1309589.25	Картометрический	5.00	-
977	540156.38	1309554.59	Картометрический	5.00	-
978	540175.88	1309541.96	Картометрический	5.00	-
967	540218.39	1309562.62	Картометрический	5.00	-
979	542363.30	1309172.83	Картометрический	5.00	-
980	542361.63	1309176.67	Картометрический	5.00	-
981	542352.03	1309198.63	Картометрический	5.00	-
982	542343.19	1309218.84	Картометрический	5.00	-
983	542335.14	1309248.56	Картометрический	5.00	-
984	542324.28	1309287.13	Картометрический	5.00	-
985	542321.80	1309295.77	Картометрический	5.00	-
986	542318.06	1309306.75	Картометрический	5.00	-
987	542312.06	1309324.90	Картометрический	5.00	-
988	542312.57	1309325.06	Картометрический	5.00	-
989	542306.85	1309343.05	Картометрический	5.00	-
990	542300.30	1309367.03	Картометрический	5.00	-
991	542295.31	1309383.59	Картометрический	5.00	-
992	542293.52	1309389.71	Картометрический	5.00	-
993	542288.31	1309408.68	Картометрический	5.00	-
994	542287.29	1309412.54	Картометрический	5.00	-
995	542286.53	1309415.18	Картометрический	5.00	-
996	542279.54	1309443.43	Картометрический	5.00	-
997	542288.12	1309443.78	Картометрический	5.00	-
998	542290.20	1309443.83	Картометрический	5.00	-
999	542291.20	1309443.85	Картометрический	5.00	-
1000	542293.28	1309443.90	Картометрический	5.00	-
1001	542303.03	1309444.92	Картометрический	5.00	-

1	2	3	4	5	6
1002	542342.18	1309439.64	Картометрический	5.00	-
1003	542378.53	1309428.17	Картометрический	5.00	-
1004	542380.11	1309449.60	Картометрический	5.00	-
1005	542382.95	1309521.68	Картометрический	5.00	-
1006	542335.69	1309523.27	Картометрический	5.00	-
1007	542331.73	1309568.80	Картометрический	5.00	-
1008	542331.94	1309591.11	Картометрический	5.00	-
1009	542341.20	1309590.30	Картометрический	5.00	-
1010	542354.11	1309589.33	Картометрический	5.00	-
1011	542355.44	1309609.52	Картометрический	5.00	-
1012	542352.16	1309663.79	Картометрический	5.00	-
1013	542334.37	1309665.99	Картометрический	5.00	-
1014	542334.38	1309676.88	Картометрический	5.00	-
1015	542356.13	1309728.25	Картометрический	5.00	-
1016	542369.62	1309760.15	Картометрический	5.00	-
1017	542378.04	1309780.02	Картометрический	5.00	-
1018	542396.17	1309841.17	Картометрический	5.00	-
1019	542404.05	1309870.77	Картометрический	5.00	-
1020	542398.56	1309872.25	Картометрический	5.00	-
1021	542361.17	1309882.31	Картометрический	5.00	-
1022	542363.66	1309895.95	Картометрический	5.00	-
1023	542339.20	1309901.31	Картометрический	5.00	-
1024	542354.06	1309977.67	Картометрический	5.00	-
1025	542356.58	1309987.85	Картометрический	5.00	-
1026	542358.66	1309999.70	Картометрический	5.00	-
1027	542360.11	1310006.11	Картометрический	5.00	-
1028	542363.93	1310005.58	Картометрический	5.00	-
1029	542423.13	1309992.53	Картометрический	5.00	-
1030	542424.17	1309997.82	Картометрический	5.00	-
1031	542429.14	1309996.82	Картометрический	5.00	-
1032	542432.87	1310014.67	Картометрический	5.00	-
1033	542439.39	1310026.56	Картометрический	5.00	-
1034	542450.65	1310053.40	Картометрический	5.00	-
1035	542440.31	1310080.82	Картометрический	5.00	-
1036	542402.55	1310091.40	Картометрический	5.00	-
1037	542412.34	1310117.52	Картометрический	5.00	-
1038	542424.41	1310118.33	Картометрический	5.00	-
1039	542476.02	1310183.51	Картометрический	5.00	-
1040	542491.04	1310207.37	Картометрический	5.00	-
1041	542518.87	1310193.22	Картометрический	5.00	-
1042	542530.25	1310172.16	Картометрический	5.00	-
1043	542530.57	1310151.86	Картометрический	5.00	-
1044	542533.25	1310115.37	Картометрический	5.00	-
1045	542531.20	1310085.00	Картометрический	5.00	-
1046	542550.15	1310078.61	Картометрический	5.00	-
1047	542536.84	1310039.13	Картометрический	5.00	-
1048	542554.37	1310028.61	Картометрический	5.00	-
1049	542570.17	1310023.14	Картометрический	5.00	-

1	2	3	4	5	6
1050	542586.35	1310068.57	Картометрический	5.00	-
1051	542585.64	1310085.30	Картометрический	5.00	-
1052	542595.66	1310115.76	Картометрический	5.00	-
1053	542615.27	1310239.93	Картометрический	5.00	-
1054	542615.51	1310270.01	Картометрический	5.00	-
1055	542631.75	1310290.92	Картометрический	5.00	-
1056	542630.35	1310318.95	Картометрический	5.00	-
1057	542629.75	1310319.34	Картометрический	5.00	-
1058	542599.94	1310330.19	Картометрический	5.00	-
1059	542575.84	1310338.71	Картометрический	5.00	-
1060	542574.50	1310338.94	Картометрический	5.00	-
1061	542575.73	1310342.33	Картометрический	5.00	-
1062	542576.70	1310342.21	Картометрический	5.00	-
1063	542577.96	1310348.07	Картометрический	5.00	-
1064	542562.21	1310351.21	Картометрический	5.00	-
1065	542545.08	1310354.63	Картометрический	5.00	-
1066	542543.58	1310356.94	Картометрический	5.00	-
1067	542499.82	1310375.18	Картометрический	5.00	-
1068	542467.07	1310381.46	Картометрический	5.00	-
1069	542466.79	1310375.87	Картометрический	5.00	-
1070	542439.20	1310374.93	Картометрический	5.00	-
1071	542439.13	1310386.79	Картометрический	5.00	-
1072	542413.33	1310386.71	Картометрический	5.00	-
1073	542413.72	1310391.64	Картометрический	5.00	-
1074	542346.29	1310387.96	Картометрический	5.00	-
1075	542350.06	1310379.74	Картометрический	5.00	-
1076	542326.63	1310372.00	Картометрический	5.00	-
1077	542327.13	1310370.90	Картометрический	5.00	-
1078	542310.72	1310360.87	Картометрический	5.00	-
1079	542310.11	1310361.66	Картометрический	5.00	-
1080	542295.70	1310353.41	Картометрический	5.00	-
1081	542293.77	1310354.32	Картометрический	5.00	-
1082	542287.73	1310354.62	Картометрический	5.00	-
1083	542268.16	1310348.54	Картометрический	5.00	-
1084	542259.99	1310343.96	Картометрический	5.00	-
1085	542255.38	1310342.55	Картометрический	5.00	-
1086	542253.53	1310341.69	Картометрический	5.00	-
1087	542252.40	1310343.83	Картометрический	5.00	-
1088	542243.61	1310339.73	Картометрический	5.00	-
1089	542237.45	1310336.80	Картометрический	5.00	-
1090	542218.43	1310325.76	Картометрический	5.00	-
1091	542218.89	1310317.27	Картометрический	5.00	-
1092	542219.70	1310315.76	Картометрический	5.00	-
1093	542216.88	1310316.20	Картометрический	5.00	-
1094	542214.02	1310315.46	Картометрический	5.00	-
1095	542204.64	1310308.94	Картометрический	5.00	-
1096	542192.25	1310301.90	Картометрический	5.00	-
1097	542198.04	1310285.81	Картометрический	5.00	-



1	2	3	4	5	6
1098	542182.97	1310277.41	Аналитический	0.10	-
1099	542185.98	1310271.39	Аналитический	0.10	-
1100	542169.05	1310257.67	Аналитический	0.10	-
1101	542160.91	1310266.95	Аналитический	0.10	-
1102	542139.20	1310248.50	Аналитический	0.10	-
1103	542122.53	1310270.21	Аналитический	0.10	-
1104	542111.46	1310259.14	Аналитический	0.10	-
1105	542116.17	1310251.22	Аналитический	0.10	-
1106	542098.47	1310234.21	Аналитический	0.10	-
1107	542087.72	1310251.79	Аналитический	0.10	-
1108	542079.93	1310246.06	Аналитический	0.10	-
1109	542083.26	1310240.09	Аналитический	0.10	-
1110	542073.23	1310234.87	Аналитический	0.10	-
1111	542082.33	1310222.31	Аналитический	0.10	-
1112	542063.18	1310209.52	Аналитический	0.10	-
1113	542063.55	1310208.07	Картометрический	5.00	-
1114	542032.60	1310183.61	Картометрический	5.00	-
1115	542015.77	1310202.27	Картометрический	5.00	-
1116	541996.32	1310186.84	Картометрический	5.00	-
1117	542002.37	1310177.95	Картометрический	5.00	-
1118	541966.08	1310158.83	Картометрический	5.00	-
1119	541976.20	1310139.56	Картометрический	5.00	-
1120	541954.90	1310127.53	Картометрический	5.00	-
1121	541951.65	1310131.86	Картометрический	5.00	-
1122	541924.81	1310118.90	Картометрический	5.00	-
1123	541926.63	1310115.47	Картометрический	5.00	-
1124	541898.28	1310099.91	Картометрический	5.00	-
1125	541895.64	1310100.08	Картометрический	5.00	-
1126	541885.46	1310092.38	Картометрический	5.00	-
1127	541887.69	1310089.20	Картометрический	5.00	-
1128	541867.76	1310073.73	Картометрический	5.00	-
1129	541865.87	1310070.52	Картометрический	5.00	-
1130	541862.31	1310077.14	Картометрический	5.00	-
1131	541839.41	1310063.16	Картометрический	5.00	-
1132	541817.22	1310049.63	Картометрический	5.00	-
1133	541814.82	1310052.53	Картометрический	5.00	-
1134	541791.68	1310038.11	Картометрический	5.00	-
1135	541765.33	1310010.12	Картометрический	5.00	-
1136	541740.56	1309989.03	Картометрический	5.00	-
1137	541726.59	1309978.66	Картометрический	5.00	-
1138	541725.04	1309977.51	Картометрический	5.00	-
1139	541717.51	1309970.49	Картометрический	5.00	-
1140	541726.31	1309956.18	Картометрический	5.00	-
1141	541738.91	1309927.95	Картометрический	5.00	-
1142	541735.67	1309917.03	Картометрический	5.00	-
1143	541729.79	1309906.87	Картометрический	5.00	-
1144	541716.42	1309878.60	Картометрический	5.00	-
1145	541710.38	1309878.51	Картометрический	5.00	-

1	2	3	4	5	6
1146	541707.84	1309854.66	Картометрический	5.00	-
1147	541706.81	1309833.45	Картометрический	5.00	-
1148	541709.28	1309814.06	Картометрический	5.00	-
1149	541710.44	1309814.20	Картометрический	5.00	-
1150	541713.96	1309790.21	Картометрический	5.00	-
1151	541703.87	1309785.75	Картометрический	5.00	-
1152	541692.59	1309780.10	Картометрический	5.00	-
1153	541692.77	1309763.78	Картометрический	5.00	-
1154	541690.82	1309763.36	Картометрический	5.00	-
1155	541674.55	1309766.61	Картометрический	5.00	-
1156	541682.86	1309744.00	Картометрический	5.00	-
1157	541672.39	1309738.70	Картометрический	5.00	-
1158	541669.27	1309731.43	Картометрический	5.00	-
1159	541650.97	1309716.99	Картометрический	5.00	-
1160	541635.16	1309706.88	Картометрический	5.00	-
1161	541621.32	1309697.95	Картометрический	5.00	-
1162	541622.22	1309686.91	Картометрический	5.00	-
1163	541631.85	1309661.56	Картометрический	5.00	-
1164	541637.01	1309655.21	Картометрический	5.00	-
1165	541664.63	1309602.55	Картометрический	5.00	-
1166	541670.38	1309593.30	Картометрический	5.00	-
1167	541681.65	1309582.45	Картометрический	5.00	-
1168	541706.22	1309567.64	Картометрический	5.00	-
1169	541711.19	1309555.89	Картометрический	5.00	-
1170	541715.37	1309546.05	Картометрический	5.00	-
1171	541717.98	1309542.93	Картометрический	5.00	-
1172	541733.58	1309517.75	Картометрический	5.00	-
1173	541731.31	1309510.57	Картометрический	5.00	-
1174	541735.92	1309503.63	Картометрический	5.00	-
1175	541752.33	1309485.87	Картометрический	5.00	-
1176	541701.19	1309450.39	Картометрический	5.00	-
1177	541698.40	1309449.40	Картометрический	5.00	-
1178	541670.80	1309441.30	Картометрический	5.00	-
1179	541660.55	1309442.84	Картометрический	5.00	-
1180	541656.96	1309441.28	Картометрический	5.00	-
1181	541657.75	1309435.78	Картометрический	5.00	-
1182	541650.91	1309432.79	Картометрический	5.00	-
1183	541655.27	1309422.09	Картометрический	5.00	-
1184	541610.36	1309409.26	Картометрический	5.00	-
1185	541612.68	1309400.07	Картометрический	5.00	-
1186	541588.69	1309393.03	Картометрический	5.00	-
1187	541599.96	1309354.65	Картометрический	5.00	-
1188	541540.16	1309337.09	Картометрический	5.00	-
1189	541538.95	1309341.22	Картометрический	5.00	-
1190	541482.14	1309321.76	Картометрический	5.00	-
1191	541482.61	1309320.13	Картометрический	5.00	-
1192	541476.18	1309317.96	Картометрический	5.00	-
1193	541464.64	1309341.81	Картометрический	5.00	-

1	2	3	4	5	6
1194	541451.17	1309334.93	Картометрический	5.00	-
1195	541448.25	1309340.65	Картометрический	5.00	-
1196	541430.25	1309331.46	Картометрический	5.00	-
1197	541414.37	1309326.39	Картометрический	5.00	-
1198	541415.00	1309324.09	Картометрический	5.00	-
1199	541402.06	1309321.62	Картометрический	5.00	-
1200	541398.37	1309336.51	Картометрический	5.00	-
1201	541409.29	1309338.70	Картометрический	5.00	-
1202	541391.72	1309381.21	Картометрический	5.00	-
1203	541391.55	1309381.62	Картометрический	5.00	-
1204	541387.89	1309394.26	Картометрический	5.00	-
1205	541383.89	1309398.03	Аналитический	0.10	-
1206	541379.64	1309408.04	Аналитический	0.10	-
1207	541361.41	1309416.40	Аналитический	0.10	-
1208	541361.80	1309417.07	Аналитический	0.10	-
1209	541355.48	1309420.23	Аналитический	0.10	-
1210	541343.16	1309424.63	Аналитический	0.10	-
1211	541335.20	1309428.12	Аналитический	0.10	-
1212	541313.87	1309439.85	Аналитический	0.10	-
1213	541316.98	1309445.91	Аналитический	0.10	-
1214	541316.79	1309453.44	Аналитический	0.10	-
1215	541293.24	1309505.18	Аналитический	0.10	-
1216	541267.78	1309557.14	Аналитический	0.10	-
1217	541242.93	1309588.50	Аналитический	0.10	-
1218	541237.13	1309585.55	Аналитический	0.10	-
1219	541237.19	1309572.60	Аналитический	0.10	-
1220	541211.48	1309564.77	Картометрический	5.00	-
1221	541191.19	1309562.66	Картометрический	5.00	-
1222	541172.34	1309580.91	Картометрический	5.00	-
1223	541185.56	1309596.11	Картометрический	5.00	-
1224	541242.46	1309631.87	Картометрический	5.00	-
1225	541266.95	1309664.16	Картометрический	5.00	-
1226	541279.46	1309680.67	Картометрический	5.00	-
1227	541280.75	1309682.37	Картометрический	5.00	-
1228	541309.89	1309713.24	Картометрический	5.00	-
1229	541312.41	1309715.91	Картометрический	5.00	-
1230	541362.59	1309735.85	Картометрический	5.00	-
1231	541359.18	1309757.08	Картометрический	5.00	-
1232	541369.60	1309764.62	Картометрический	5.00	-
1233	541380.97	1309772.86	Картометрический	5.00	-
1234	541374.66	1309790.41	Картометрический	5.00	-
1235	541409.11	1309804.28	Картометрический	5.00	-
1236	541411.54	1309790.34	Картометрический	5.00	-
1237	541411.86	1309788.56	Картометрический	5.00	-
1238	541423.29	1309782.77	Картометрический	5.00	-
1239	541426.96	1309782.62	Картометрический	5.00	-
1240	541439.48	1309786.37	Картометрический	5.00	-
1241	541442.29	1309787.93	Картометрический	5.00	-

1	2	3	4	5	6
1242	541448.45	1309809.96	Картометрический	5.00	-
1243	541449.31	1309825.44	Картометрический	5.00	-
1244	541409.36	1309827.19	Картометрический	5.00	-
1245	541390.64	1309824.29	Картометрический	5.00	-
1246	541382.12	1309821.59	Картометрический	5.00	-
1247	541369.07	1309816.99	Картометрический	5.00	-
1248	541367.24	1309822.59	Картометрический	5.00	-
1249	541365.23	1309822.22	Картометрический	5.00	-
1250	541356.65	1309820.58	Картометрический	5.00	-
1251	541341.31	1309817.71	Картометрический	5.00	-
1252	541337.51	1309817.00	Картометрический	5.00	-
1253	541315.50	1309806.77	Картометрический	5.00	-
1254	541308.35	1309802.83	Картометрический	5.00	-
1255	541291.96	1309798.26	Картометрический	5.00	-
1256	541255.65	1309783.35	Картометрический	5.00	-
1257	541254.61	1309784.69	Картометрический	5.00	-
1258	541247.24	1309781.60	Картометрический	5.00	-
1259	541218.05	1309769.64	Картометрический	5.00	-
1260	541192.53	1309756.15	Картометрический	5.00	-
1261	541149.13	1309741.08	Картометрический	5.00	-
1262	541134.98	1309734.35	Картометрический	5.00	-
1263	541134.45	1309735.48	Картометрический	5.00	-
1264	541122.58	1309730.58	Картометрический	5.00	-
1265	541123.19	1309729.23	Картометрический	5.00	-
1266	541112.59	1309723.19	Картометрический	5.00	-
1267	541113.85	1309719.91	Картометрический	5.00	-
1268	541097.18	1309713.39	Картометрический	5.00	-
1269	541098.25	1309710.93	Картометрический	5.00	-
1270	541080.31	1309703.28	Картометрический	5.00	-
1271	541076.75	1309701.71	Картометрический	5.00	-
1272	541072.67	1309709.49	Картометрический	5.00	-
1273	541058.71	1309702.55	Картометрический	5.00	-
1274	541058.11	1309703.66	Картометрический	5.00	-
1275	541042.31	1309695.05	Картометрический	5.00	-
1276	541034.61	1309691.38	Картометрический	5.00	-
1277	541027.33	1309687.73	Картометрический	5.00	-
1278	541025.30	1309690.66	Картометрический	5.00	-
1279	541022.27	1309689.80	Картометрический	5.00	-
1280	541017.87	1309689.44	Картометрический	5.00	-
1281	540994.34	1309679.29	Картометрический	5.00	-
1282	540988.44	1309676.41	Картометрический	5.00	-
1283	540963.45	1309721.17	Картометрический	5.00	-
1284	540929.22	1309708.15	Картометрический	5.00	-
1285	540936.90	1309684.05	Картометрический	5.00	-
1286	540903.82	1309670.86	Картометрический	5.00	-
1287	540914.40	1309640.81	Картометрический	5.00	-
1288	540914.40	1309640.54	Картометрический	5.00	-
1289	540842.35	1309618.52	Картометрический	5.00	-

1	2	3	4	5	6
1290	540836.72	1309616.63	Картометрический	5.00	-
1291	540835.24	1309621.15	Картометрический	5.00	-
1292	540835.16	1309626.10	Картометрический	5.00	-
1293	540834.08	1309632.20	Картометрический	5.00	-
1294	540786.75	1309623.77	Картометрический	5.00	-
1295	540775.86	1309621.53	Картометрический	5.00	-
1296	540778.46	1309616.50	Картометрический	5.00	-
1297	540753.58	1309594.70	Картометрический	5.00	-
1298	540741.65	1309592.15	Картометрический	5.00	-
1299	540665.77	1309575.49	Картометрический	5.00	-
1300	540665.04	1309607.62	Картометрический	5.00	-
1301	540640.33	1309607.42	Картометрический	5.00	-
1302	540617.51	1309607.14	Картометрический	5.00	-
1303	540610.43	1309627.16	Картометрический	5.00	-
1304	540515.26	1309683.40	Картометрический	5.00	-
1305	540513.96	1309672.31	Картометрический	5.00	-
1306	540596.60	1309627.41	Картометрический	5.00	-
1307	540602.18	1309609.35	Картометрический	5.00	-
1308	540610.43	1309597.97	Картометрический	5.00	-
1309	540613.11	1309584.14	Картометрический	5.00	-
1310	540624.92	1309505.52	Картометрический	5.00	-
1311	540642.48	1309425.11	Картометрический	5.00	-
1312	540662.84	1309362.69	Картометрический	5.00	-
1313	540660.36	1309327.26	Картометрический	5.00	-
1314	540681.04	1309321.17	Картометрический	5.00	-
1315	540691.94	1309307.38	Картометрический	5.00	-
1316	540709.00	1309300.40	Картометрический	5.00	-
1317	540756.60	1309260.49	Картометрический	5.00	-
1318	540762.75	1309248.48	Картометрический	5.00	-
1319	540797.37	1309181.01	Картометрический	5.00	-
1320	540824.78	1309115.35	Картометрический	5.00	-
1321	540833.34	1309119.15	Картометрический	5.00	-
1322	540874.63	1309137.41	Картометрический	5.00	-
1323	540907.83	1309109.90	Картометрический	5.00	-
1324	540924.86	1309095.78	Картометрический	5.00	-
1325	540915.08	1309087.08	Картометрический	5.00	-
1326	540928.00	1309077.39	Картометрический	5.00	-
1327	540939.77	1309087.57	Картометрический	5.00	-
1328	540949.12	1309083.80	Картометрический	5.00	-
1329	540965.23	1309080.88	Картометрический	5.00	-
1330	540965.23	1309058.78	Картометрический	5.00	-
1331	540968.45	1309058.60	Картометрический	5.00	-
1332	541006.60	1309051.22	Картометрический	5.00	-
1333	541040.06	1309052.64	Картометрический	5.00	-
1334	541052.81	1309048.95	Картометрический	5.00	-
1335	541057.73	1309047.82	Картометрический	5.00	-
1336	541065.81	1309045.78	Картометрический	5.00	-
1337	541070.23	1309039.12	Картометрический	5.00	-

1	2	3	4	5	6
1338	541076.92	1309022.45	Картометрический	5.00	-
1339	541103.89	1309031.60	Картометрический	5.00	-
1340	541121.80	1309039.91	Картометрический	5.00	-
1341	541130.71	1309029.07	Картометрический	5.00	-
1342	541133.38	1309023.51	Картометрический	5.00	-
1343	541138.88	1309017.05	Аналитический	0.10	-
1344	541149.11	1308980.35	Аналитический	0.10	-
1345	541149.36	1308979.48	Аналитический	0.10	-
1346	541159.80	1308982.17	Аналитический	0.10	-
1347	541191.61	1308990.59	Аналитический	0.10	-
1348	541192.07	1308990.69	Аналитический	0.10	-
1349	541207.70	1308993.95	Аналитический	0.10	-
1350	541209.06	1308994.17	Аналитический	0.10	-
1351	541210.45	1308994.25	Аналитический	0.10	-
1352	541224.13	1308994.47	Аналитический	0.10	-
1353	541230.29	1308993.21	Аналитический	0.10	-
1354	541223.89	1309006.38	Аналитический	0.10	-
1355	541267.83	1309021.28	Аналитический	0.10	-
1356	541257.13	1309041.21	Аналитический	0.10	-
1357	541225.72	1309041.52	Аналитический	0.10	-
1358	541225.82	1309042.58	Аналитический	0.10	-
1359	541230.03	1309058.99	Аналитический	0.10	-
1360	541235.89	1309057.03	Аналитический	0.10	-
1361	541249.79	1309059.60	Аналитический	0.10	-
1362	541253.76	1309089.30	Аналитический	0.10	-
1363	541250.76	1309110.21	Картометрический	5.00	-
1364	541267.98	1309125.62	Картометрический	5.00	-
1365	541284.00	1309122.53	Картометрический	5.00	-
1366	541287.69	1309118.67	Картометрический	5.00	-
1367	541303.46	1309118.26	Картометрический	5.00	-
1368	541305.71	1309112.45	Картометрический	5.00	-
1369	541316.20	1309115.04	Картометрический	5.00	-
1370	541318.68	1309111.63	Картометрический	5.00	-
1371	541330.83	1309111.69	Картометрический	5.00	-
1372	541332.72	1309112.27	Картометрический	5.00	-
1373	541339.26	1309113.42	Картометрический	5.00	-
1374	541342.65	1309123.00	Картометрический	5.00	-
1375	541355.20	1309131.63	Картометрический	5.00	-
1376	541375.44	1309137.15	Картометрический	5.00	-
1377	541384.65	1309130.70	Картометрический	5.00	-
1378	541390.72	1309140.81	Картометрический	5.00	-
1379	541398.23	1309137.91	Картометрический	5.00	-
1380	541407.09	1309174.47	Картометрический	5.00	-
1381	541433.40	1309182.07	Картометрический	5.00	-
1382	541462.76	1309190.07	Картометрический	5.00	-
1383	541489.87	1309197.45	Картометрический	5.00	-
1384	541493.84	1309194.06	Картометрический	5.00	-
1385	541503.99	1309170.96	Картометрический	5.00	-

1	2	3	4	5	6
1386	541506.15	1309166.92	Картометрический	5.00	-
1387	541510.85	1309146.24	Картометрический	5.00	-
1388	541496.88	1309138.01	Картометрический	5.00	-
1389	541468.36	1309119.44	Картометрический	5.00	-
1390	541466.64	1309118.93	Картометрический	5.00	-
1391	541446.36	1309105.24	Картометрический	5.00	-
1392	541447.23	1309101.95	Картометрический	5.00	-
1393	541434.38	1309094.38	Картометрический	5.00	-
1394	541433.85	1309091.70	Картометрический	5.00	-
1395	541437.80	1309083.88	Картометрический	5.00	-
1396	541458.21	1309041.54	Картометрический	5.00	-
1397	541458.94	1309039.93	Картометрический	5.00	-
1398	541460.95	1309035.28	Картометрический	5.00	-
1399	541462.94	1309030.67	Картометрический	5.00	-
1400	541465.77	1309024.33	Картометрический	5.00	-
1401	541472.25	1309009.38	Картометрический	5.00	-
1402	541461.93	1309004.67	Картометрический	5.00	-
1403	541460.83	1309006.79	Картометрический	5.00	-
1404	541459.14	1309008.31	Картометрический	5.00	-
1405	541428.35	1308994.94	Картометрический	5.00	-
1406	541432.42	1308984.28	Картометрический	5.00	-
1407	541437.57	1308968.98	Картометрический	5.00	-
1408	541435.42	1308968.11	Картометрический	5.00	-
1409	541441.81	1308955.25	Картометрический	5.00	-
1410	541464.15	1308911.09	Картометрический	5.00	-
1411	541469.38	1308899.03	Картометрический	5.00	-
1412	541610.11	1308937.50	Картометрический	5.00	-
1413	541612.13	1308937.97	Картометрический	5.00	-
1414	541613.06	1308938.25	Картометрический	5.00	-
1415	541615.08	1308938.87	Картометрический	5.00	-
1416	541647.88	1308948.81	Картометрический	5.00	-
1417	541709.72	1308968.42	Картометрический	5.00	-
1418	541738.00	1308977.37	Картометрический	5.00	-
1419	541766.54	1308986.40	Картометрический	5.00	-
1420	541841.77	1309010.50	Картометрический	5.00	-
1421	541843.83	1309010.84	Картометрический	5.00	-
1422	541843.78	1309011.19	Картометрический	5.00	-
1423	541910.59	1309032.22	Картометрический	5.00	-
1424	541912.65	1309032.57	Картометрический	5.00	-
1425	541912.60	1309032.87	Картометрический	5.00	-
1426	541929.62	1309038.28	Картометрический	5.00	-
1427	541962.16	1309048.62	Картометрический	5.00	-
1428	541964.22	1309048.95	Картометрический	5.00	-
1429	541964.17	1309049.26	Картометрический	5.00	-
1430	542019.82	1309067.06	Картометрический	5.00	-
1431	542021.88	1309067.38	Картометрический	5.00	-
1432	542021.84	1309067.66	Картометрический	5.00	-
1433	542036.70	1309072.12	Картометрический	5.00	-

1	2	3	4	5	6
1434	542059.97	1309079.11	Картометрический	5.00	-
1435	542060.89	1309079.38	Картометрический	5.00	-
1436	542065.69	1309080.86	Картометрический	5.00	-
1437	542086.49	1309087.99	Картометрический	5.00	-
1438	542155.71	1309109.91	Картометрический	5.00	-
1439	542206.51	1309126.27	Картометрический	5.00	-
1440	542260.08	1309143.89	Картометрический	5.00	-
1441	542262.13	1309144.21	Картометрический	5.00	-
1442	542262.09	1309144.46	Картометрический	5.00	-
1443	542312.42	1309156.88	Картометрический	5.00	-
979	542363.30	1309172.83	Картометрический	5.00	-
1444	542062.66	1309773.04	Картометрический	5.00	-
1445	542066.75	1309790.63	Картометрический	5.00	-
1446	542070.25	1309818.22	Картометрический	5.00	-
1447	542048.83	1309831.33	Картометрический	5.00	-
1448	542036.65	1309854.65	Картометрический	5.00	-
1449	542046.81	1309900.12	Картометрический	5.00	-
1450	542042.43	1309924.36	Картометрический	5.00	-
1451	542059.63	1310001.04	Картометрический	5.00	-
1452	542014.52	1310003.82	Аналитический	0.10	-
1453	542005.53	1310005.03	Аналитический	0.10	-
1454	541976.49	1310007.53	Аналитический	0.10	-
1455	541953.76	1310003.54	Аналитический	0.10	-
1456	541940.40	1309985.34	Аналитический	0.10	-
1457	541920.19	1309967.70	Аналитический	0.10	-
1458	541905.24	1309963.38	Аналитический	0.10	-
1459	541890.10	1309972.97	Аналитический	0.10	-
1460	541879.80	1309985.98	Аналитический	0.10	-
1461	541871.87	1309978.91	Аналитический	0.10	-
1462	541854.77	1310000.48	Аналитический	0.10	-
1463	541820.22	1309959.01	Аналитический	0.10	-
1464	541823.96	1309953.27	Аналитический	0.10	-
1465	541835.41	1309917.21	Аналитический	0.10	-
1466	541826.58	1309890.13	Аналитический	0.10	-
1467	541816.80	1309845.84	Картометрический	5.00	-
1468	541802.54	1309823.39	Картометрический	5.00	-
1469	541796.35	1309803.11	Картометрический	5.00	-
1470	541786.88	1309781.91	Картометрический	5.00	-
1471	541820.84	1309782.73	Картометрический	5.00	-
1472	541828.52	1309772.02	Картометрический	5.00	-
1473	541836.90	1309760.47	Картометрический	5.00	-
1474	541827.30	1309749.27	Картометрический	5.00	-
1475	541828.99	1309735.23	Картометрический	5.00	-
1476	541832.49	1309726.57	Картометрический	5.00	-
1477	541843.46	1309706.53	Картометрический	5.00	-
1478	541834.88	1309701.54	Картометрический	5.00	-
1479	541846.36	1309682.70	Картометрический	5.00	-



1	2	3	4	5	6
1480	541850.85	1309686.75	Картометрический	5.00	-
1481	541866.42	1309657.24	Картометрический	5.00	-
1482	541882.95	1309641.02	Картометрический	5.00	-
1483	541891.34	1309621.28	Картометрический	5.00	-
1484	541907.58	1309620.84	Картометрический	5.00	-
1485	541918.76	1309631.71	Картометрический	5.00	-
1486	541948.69	1309632.53	Картометрический	5.00	-
1487	541958.79	1309711.04	Картометрический	5.00	-
1488	541951.76	1309736.34	Картометрический	5.00	-
1444	542062.66	1309773.04	Картометрический	5.00	-
1489	541981.86	1309389.52	Картометрический	5.00	-
1490	541962.97	1309426.22	Картометрический	5.00	-
1491	541954.10	1309445.32	Картометрический	5.00	-
1492	541966.42	1309453.17	Картометрический	5.00	-
1493	541964.65	1309456.03	Картометрический	5.00	-
1494	541975.22	1309461.31	Картометрический	5.00	-
1495	541967.60	1309473.58	Картометрический	5.00	-
1496	541942.47	1309458.05	Картометрический	5.00	-
1497	541940.59	1309461.93	Картометрический	5.00	-
1498	541936.46	1309458.65	Картометрический	5.00	-
1499	541911.27	1309445.12	Картометрический	5.00	-
1500	541910.12	1309444.57	Картометрический	5.00	-
1501	541918.74	1309427.75	Картометрический	5.00	-
1502	541911.37	1309423.75	Картометрический	5.00	-
1503	541908.14	1309422.00	Картометрический	5.00	-
1504	541913.81	1309411.03	Картометрический	5.00	-
1505	541907.11	1309407.55	Картометрический	5.00	-
1506	541908.25	1309405.44	Картометрический	5.00	-
1507	541912.83	1309396.45	Картометрический	5.00	-
1508	541925.74	1309372.79	Картометрический	5.00	-
1509	541927.25	1309369.28	Картометрический	5.00	-
1510	541927.98	1309367.27	Картометрический	5.00	-
1489	541981.86	1309389.52	Картометрический	5.00	-
1511	541492.36	1309287.92	Картометрический	5.00	-
1512	541491.32	1309290.41	Картометрический	5.00	-
1513	541491.60	1309290.85	Картометрический	5.00	-
1514	541483.58	1309308.34	Картометрический	5.00	-
1515	541482.71	1309307.99	Картометрический	5.00	-
1516	541480.32	1309312.89	Картометрический	5.00	-
1517	541458.10	1309307.06	Картометрический	5.00	-
1518	541439.70	1309298.66	Картометрический	5.00	-
1519	541431.43	1309251.91	Картометрический	5.00	-
1520	541457.47	1309270.32	Картометрический	5.00	-
1521	541475.28	1309280.54	Картометрический	5.00	-
1522	541480.46	1309282.78	Картометрический	5.00	-
1511	541492.36	1309287.92	Картометрический	5.00	-

3. Сведения о характерных точках части (частей) границы объекта					
Обозначение характерных точек части границы	Координаты, м		Метод определения координат характерной точки	Средняя квадратическая погрешность положения характерной точки (Mt), м	Описание обозначения точки на местности (при наличии)
	X	Y			
1	2	3	4	5	6
Часть №					
-	-	-	-	-	-



## ГРАФИЧЕСКОЕ ОПИСАНИЕ

местоположения границ

Зона застройки малоэтажными многоквартирными жилыми домами

рабочего посёлка Рамонь – Ж2/1

(наименование объекта, местоположение границ которого описано

(далее - объект)

## Раздел 1

Сведения об объекте		
№ п/п	Характеристики объекта	Описание характеристик
1	2	3
1	Местоположение объекта	Воронежская область, Рамонский муниципальный район, Рамонское городское поселение, рабочий посёлок Рамонь
2	Площадь объекта $\pm$ величина погрешности определения площади ( $P \pm \Delta P$ )	-
3	Иные характеристики объекта	-

Сведения о местоположении границ объекта					
1. Система координат: МСК - 36, зона 1					
2. Сведения о характерных точках границ объекта					
Обозначение характерных точек границ	Координаты, м		Метод определения координат характерной точки	Средняя квадратическая погрешность положения характерной точки (M <sub>t</sub> ), м	Описание обозначения точки на местности (при наличии)
	X	Y			
1	2	3	4	5	6
1	541773.76	1308442.33	Картометрический	5.00	-
2	541768.65	1308462.09	Картометрический	5.00	-
3	541768.36	1308464.17	Картометрический	5.00	-
4	541670.72	1308750.66	Картометрический	5.00	-
5	541668.76	1308754.29	Картометрический	5.00	-
6	541660.73	1308764.88	Картометрический	5.00	-
7	541657.50	1308764.68	Картометрический	5.00	-
8	541654.37	1308764.30	Картометрический	5.00	-
9	541649.36	1308771.84	Картометрический	5.00	-
10	541623.27	1308762.05	Картометрический	5.00	-
11	541621.27	1308767.36	Картометрический	5.00	-
12	541584.99	1308755.77	Картометрический	5.00	-
13	541541.93	1308741.97	Картометрический	5.00	-
14	541547.79	1308724.22	Картометрический	5.00	-
15	541581.55	1308633.38	Картометрический	5.00	-
16	541572.97	1308629.98	Картометрический	5.00	-
17	541575.22	1308623.64	Картометрический	5.00	-
18	541516.31	1308599.19	Картометрический	5.00	-
19	541508.61	1308595.98	Картометрический	5.00	-
20	541507.51	1308599.09	Картометрический	5.00	-
21	541504.42	1308607.81	Картометрический	5.00	-
22	541490.90	1308646.02	Картометрический	5.00	-
23	541484.53	1308658.87	Картометрический	5.00	-
24	541484.21	1308664.89	Картометрический	5.00	-
25	541482.12	1308669.48	Картометрический	5.00	-
26	541488.21	1308672.42	Картометрический	5.00	-
27	541491.69	1308673.96	Картометрический	5.00	-
28	541483.02	1308702.21	Картометрический	5.00	-
29	541477.34	1308720.85	Картометрический	5.00	-
30	541381.49	1308689.02	Картометрический	5.00	-
31	541362.67	1308683.51	Аналитический	0.10	-
32	541354.89	1308680.79	Аналитический	0.10	-
33	541357.02	1308675.69	Аналитический	0.10	-
34	541360.23	1308668.02	Аналитический	0.10	-
35	541368.51	1308645.69	Аналитический	0.10	-

1	2	3	4	5	6
36	541373.02	1308634.03	Аналитический	0.10	-
37	541376.51	1308631.77	Аналитический	0.10	-
38	541387.83	1308602.74	Аналитический	0.10	-
39	541391.38	1308591.63	Аналитический	0.10	-
40	541397.17	1308576.08	Картометрический	5.00	-
41	541400.24	1308567.55	Картометрический	5.00	-
42	541420.42	1308511.08	Картометрический	5.00	-
43	541438.88	1308460.60	Картометрический	5.00	-
44	541463.88	1308394.58	Картометрический	5.00	-
45	541467.37	1308385.30	Картометрический	5.00	-
46	541488.24	1308389.45	Картометрический	5.00	-
47	541636.85	1308419.11	Картометрический	5.00	-
1	541773.76	1308442.33	Картометрический	5.00	-
48	541346.70	1306996.19	Картометрический	5.00	-
49	541342.49	1307011.80	Картометрический	5.00	-
50	541343.55	1307012.08	Картометрический	5.00	-
51	541343.01	1307014.09	Картометрический	5.00	-
52	541341.54	1307013.70	Картометрический	5.00	-
53	541339.07	1307017.90	Картометрический	5.00	-
54	541326.03	1307040.32	Аналитический	0.10	-
55	541324.99	1307042.10	Аналитический	0.10	-
56	541315.13	1307044.70	Аналитический	0.10	-
57	541312.81	1307052.73	Аналитический	0.10	-
58	541305.91	1307076.70	Аналитический	0.10	-
59	541299.84	1307085.54	Аналитический	0.10	-
60	541291.82	1307108.21	Аналитический	0.10	-
61	541220.71	1307083.27	Аналитический	0.10	-
62	541152.70	1307060.39	Аналитический	0.10	-
63	541079.64	1307034.84	Аналитический	0.10	-
64	541067.82	1307030.71	Аналитический	0.10	-
65	541079.45	1306987.05	Картометрический	5.00	-
66	541090.22	1306940.31	Картометрический	5.00	-
67	541235.72	1306972.01	Картометрический	5.00	-
68	541247.24	1306974.52	Картометрический	5.00	-
48	541346.70	1306996.19	Картометрический	5.00	-
69	539377.17	1308707.02	Картометрический	5.00	-
70	539353.98	1308733.68	Картометрический	5.00	-
71	539334.79	1308761.40	Картометрический	5.00	-
72	539324.12	1308780.59	Картометрический	5.00	-
73	539302.00	1308824.78	Картометрический	5.00	-
74	539227.10	1308812.57	Картометрический	5.00	-
75	539197.25	1308836.03	Картометрический	5.00	-
76	539182.38	1308918.50	Картометрический	5.00	-
77	539113.97	1308959.55	Картометрический	5.00	-
78	539109.18	1308987.60	Картометрический	5.00	-
79	539025.60	1308943.71	Картометрический	5.00	-

1	2	3	4	5	6
80	539017.07	1308896.80	Картометрический	5.00	-
81	538975.49	1308905.33	Картометрический	5.00	-
82	538955.23	1308951.18	Картометрический	5.00	-
83	538938.69	1308990.39	Картометрический	5.00	-
84	538842.22	1308982.09	Картометрический	5.00	-
85	538801.70	1309004.48	Картометрический	5.00	-
86	538687.62	1308805.11	Картометрический	5.00	-
87	538682.29	1308693.16	Картометрический	5.00	-
88	538647.11	1308634.52	Картометрический	5.00	-
89	538716.64	1308599.52	Картометрический	5.00	-
90	538718.91	1308597.58	Картометрический	5.00	-
91	538765.24	1308557.86	Картометрический	5.00	-
92	538817.81	1308599.41	Картометрический	5.00	-
93	538941.61	1308785.12	Картометрический	5.00	-
94	539181.21	1308663.31	Картометрический	5.00	-
95	539273.10	1308625.47	Картометрический	5.00	-
96	539367.12	1308695.82	Картометрический	5.00	-
69	539377.17	1308707.02	Картометрический	5.00	-
97	541433.70	1308408.66	Картометрический	5.00	-
98	541433.11	1308410.45	Картометрический	5.00	-
99	541422.23	1308438.45	Картометрический	5.00	-
100	541420.46	1308442.99	Картометрический	5.00	-
101	541416.18	1308454.24	Картометрический	5.00	-
102	541414.36	1308459.36	Картометрический	5.00	-
103	541395.01	1308515.66	Картометрический	5.00	-
104	541393.36	1308520.20	Картометрический	5.00	-
105	541385.96	1308518.81	Картометрический	5.00	-
106	541339.13	1308496.81	Картометрический	5.00	-
107	541336.08	1308493.08	Картометрический	5.00	-
108	541337.81	1308488.99	Картометрический	5.00	-
109	541332.41	1308486.55	Картометрический	5.00	-
110	541331.17	1308483.49	Картометрический	5.00	-
111	541338.06	1308466.65	Картометрический	5.00	-
112	541324.13	1308461.46	Картометрический	5.00	-
113	541299.89	1308429.77	Картометрический	5.00	-
114	541287.02	1308424.93	Картометрический	5.00	-
115	541287.98	1308422.56	Картометрический	5.00	-
116	541287.98	1308421.56	Картометрический	5.00	-
117	541287.98	1308421.55	Картометрический	5.00	-
118	541289.20	1308416.90	Картометрический	5.00	-
119	541290.50	1308412.60	Картометрический	5.00	-
120	541300.00	1308401.90	Картометрический	5.00	-
121	541300.50	1308400.32	Картометрический	5.00	-
122	541300.88	1308399.29	Картометрический	5.00	-
123	541300.77	1308399.12	Картометрический	5.00	-
124	541310.18	1308371.21	Картометрический	5.00	-
125	541420.16	1308404.55	Картометрический	5.00	-

1	2	3	4	5	6
97	541433.70	1308408.66	Картометрический	5.00	-
126	541374.30	1308579.15	Картометрический	5.00	-
127	541360.02	1308615.66	Картометрический	5.00	-
128	541353.89	1308613.29	Картометрический	5.00	-
129	541332.74	1308605.54	Картометрический	5.00	-
130	541330.70	1308609.57	Картометрический	5.00	-
131	541318.83	1308605.76	Картометрический	5.00	-
132	541306.62	1308600.87	Картометрический	5.00	-
133	541291.36	1308595.54	Картометрический	5.00	-
134	541279.19	1308592.00	Картометрический	5.00	-
135	541269.64	1308588.78	Картометрический	5.00	-
136	541269.80	1308588.35	Картометрический	5.00	-
137	541271.27	1308584.23	Картометрический	5.00	-
138	541228.62	1308572.19	Картометрический	5.00	-
139	541229.27	1308570.14	Картометрический	5.00	-
140	541230.54	1308566.14	Картометрический	5.00	-
141	541238.61	1308540.55	Картометрический	5.00	-
142	541238.86	1308539.99	Картометрический	5.00	-
143	541241.63	1308530.90	Картометрический	5.00	-
144	541243.62	1308533.26	Картометрический	5.00	-
145	541284.98	1308547.90	Картометрический	5.00	-
146	541293.60	1308551.04	Картометрический	5.00	-
147	541366.01	1308576.55	Картометрический	5.00	-
148	541372.48	1308578.59	Картометрический	5.00	-
126	541374.30	1308579.15	Картометрический	5.00	-
149	541034.46	1308607.28	Картометрический	5.00	-
150	541022.13	1308648.55	Картометрический	5.00	-
151	541011.41	1308688.28	Картометрический	5.00	-
152	541012.41	1308688.59	Картометрический	5.00	-
153	540999.62	1308732.47	Картометрический	5.00	-
154	540980.25	1308795.63	Картометрический	5.00	-
155	540994.64	1308801.36	Картометрический	5.00	-
156	541015.07	1308808.39	Картометрический	5.00	-
157	541068.28	1308826.13	Картометрический	5.00	-
158	541073.67	1308838.15	Картометрический	5.00	-
159	541099.19	1308845.42	Картометрический	5.00	-
160	541093.65	1308862.24	Картометрический	5.00	-
161	541089.59	1308860.58	Картометрический	5.00	-
162	541082.91	1308882.19	Картометрический	5.00	-
163	541079.22	1308884.54	Картометрический	5.00	-
164	541079.19	1308885.79	Картометрический	5.00	-
165	541078.70	1308890.39	Картометрический	5.00	-
166	541076.19	1308936.00	Картометрический	5.00	-
167	541076.01	1308940.93	Картометрический	5.00	-
168	541075.64	1308947.44	Картометрический	5.00	-
169	541075.20	1308947.41	Картометрический	5.00	-



1	2	3	4	5	6
170	541072.90	1308947.29	Картометрический	5.00	-
171	541070.60	1308947.07	Картометрический	5.00	-
172	541018.26	1308947.73	Картометрический	5.00	-
173	540980.91	1308944.91	Картометрический	5.00	-
174	540949.66	1308939.14	Картометрический	5.00	-
175	540938.55	1308937.08	Картометрический	5.00	-
176	540916.41	1308924.71	Картометрический	5.00	-
177	540898.59	1308910.80	Картометрический	5.00	-
178	540857.19	1308871.34	Картометрический	5.00	-
179	540855.51	1308869.74	Картометрический	5.00	-
180	540800.43	1308820.02	Картометрический	5.00	-
181	540764.80	1308789.92	Картометрический	5.00	-
182	540770.43	1308780.70	Картометрический	5.00	-
183	540814.69	1308705.45	Картометрический	5.00	-
184	540828.81	1308679.36	Картометрический	5.00	-
185	540831.51	1308673.08	Картометрический	5.00	-
186	540856.81	1308605.97	Картометрический	5.00	-
187	540868.91	1308572.93	Картометрический	5.00	-
188	540876.13	1308575.49	Картометрический	5.00	-
189	540877.24	1308575.90	Картометрический	5.00	-
190	540908.88	1308587.44	Картометрический	5.00	-
191	540909.44	1308587.64	Картометрический	5.00	-
192	540914.25	1308589.30	Картометрический	5.00	-
193	540910.95	1308599.72	Картометрический	5.00	-
194	540911.91	1308600.08	Картометрический	5.00	-
195	540907.75	1308614.18	Картометрический	5.00	-
196	540912.82	1308616.14	Картометрический	5.00	-
197	540900.12	1308643.93	Картометрический	5.00	-
198	540916.26	1308650.66	Картометрический	5.00	-
199	540916.87	1308649.20	Картометрический	5.00	-
200	540937.80	1308659.02	Картометрический	5.00	-
201	540951.42	1308630.60	Картометрический	5.00	-
202	540968.52	1308603.22	Картометрический	5.00	-
203	540972.75	1308604.09	Картометрический	5.00	-
204	540977.43	1308593.13	Картометрический	5.00	-
205	540977.62	1308593.26	Картометрический	5.00	-
206	540977.83	1308593.36	Картометрический	5.00	-
207	540978.05	1308593.42	Картометрический	5.00	-
208	540978.28	1308593.44	Картометрический	5.00	-
209	540978.51	1308593.42	Картометрический	5.00	-
210	540978.73	1308593.36	Картометрический	5.00	-
211	540978.94	1308593.26	Картометрический	5.00	-
212	540979.13	1308593.13	Картометрический	5.00	-
213	540979.29	1308592.97	Картометрический	5.00	-
214	540979.42	1308592.78	Картометрический	5.00	-
215	540979.52	1308592.57	Картометрический	5.00	-
216	540979.58	1308592.35	Картометрический	5.00	-
217	540979.60	1308592.12	Картометрический	5.00	-

1	2	3	4	5	6
218	540979.58	1308591.89	Картометрический	5.00	-
219	540979.52	1308591.67	Картометрический	5.00	-
220	540979.42	1308591.46	Картометрический	5.00	-
221	540979.29	1308591.27	Картометрический	5.00	-
222	540979.13	1308591.11	Картометрический	5.00	-
223	540978.94	1308590.98	Картометрический	5.00	-
224	540978.73	1308590.88	Картометрический	5.00	-
225	540982.78	1308580.77	Картометрический	5.00	-
226	540990.87	1308583.90	Картометрический	5.00	-
227	540998.01	1308586.73	Картометрический	5.00	-
228	541008.09	1308590.60	Картометрический	5.00	-
229	541008.73	1308588.55	Картометрический	5.00	-
230	541018.20	1308592.02	Картометрический	5.00	-
231	541017.34	1308594.07	Картометрический	5.00	-
232	541024.77	1308596.95	Картометрический	5.00	-
233	541026.40	1308597.29	Картометрический	5.00	-
149	541034.46	1308607.28	Картометрический	5.00	-
234	540465.74	1308679.40	Картометрический	5.00	-
235	540486.63	1308729.86	Картометрический	5.00	-
236	540470.46	1308736.38	Картометрический	5.00	-
237	540449.57	1308685.92	Картометрический	5.00	-
234	540465.74	1308679.40	Картометрический	5.00	-
238	540468.12	1308670.97	Картометрический	5.00	-
239	540491.16	1308725.96	Картометрический	5.00	-
240	540486.63	1308729.86	Картометрический	5.00	-
241	540470.46	1308736.38	Картометрический	5.00	-
242	540468.08	1308737.34	Картометрический	5.00	-
243	540444.22	1308682.35	Картометрический	5.00	-
238	540468.12	1308670.97	Картометрический	5.00	-
3. Сведения о характерных точках части (частей) границы объекта					
Обозначение характерных точек части границы	Координаты, м		Метод определения координат характерной точки	Средняя квадратическая погрешность положения характерной точки (M <sub>t</sub> ), м	Описание обозначения точки на местности (при наличии)
	X	Y			
1	2	3	4	5	6
Часть №					
-	-	-	-	-	-



## ГРАФИЧЕСКОЕ ОПИСАНИЕ

местоположения границ

Зона застройки среднеэтажными жилыми домами рабочего посёлка Рамонь – ЖЗ/1

(наименование объекта, местоположение границ которого описано  
(далее - объект)

## Раздел 1

Сведения об объекте		
№ п/п	Характеристики объекта	Описание характеристик
1	2	3
1	Местоположение объекта	Воронежская область, Рамонский муниципальный район, Рамонское городское поселение, рабочий посёлок Рамонь
2	Площадь объекта $\pm$ величина погрешности определения площади ( $P \pm \text{Дельта } P$ )	-
3	Иные характеристики объекта	-

Сведения о местоположении границ объекта					
1. Система координат: МСК - 36, зона 1					
2. Сведения о характерных точках границ объекта					
Обозначение характерных точек границ	Координаты, м		Метод определения координат характерной точки	Средняя квадратическая погрешность положения характерной точки (Mt), м	Описание обозначения точки на местности (при наличии)
	X	Y			
1	2	3	4	5	6
1	541999.41	1307781.29	Картометрический	5.00	-
2	541963.22	1307895.03	Картометрический	5.00	-
3	541848.52	1307858.93	Картометрический	5.00	-
4	541781.60	1307837.76	Картометрический	5.00	-
5	541746.47	1307946.81	Картометрический	5.00	-
6	541765.53	1307952.83	Картометрический	5.00	-
7	541813.56	1307967.99	Картометрический	5.00	-
8	541832.63	1307974.01	Картометрический	5.00	-
9	541928.47	1308004.28	Картометрический	5.00	-
10	541906.34	1308080.22	Картометрический	5.00	-
11	541890.79	1308110.32	Картометрический	5.00	-
12	541889.96	1308112.87	Картометрический	5.00	-
13	541872.42	1308166.96	Картометрический	5.00	-
14	541865.93	1308186.95	Картометрический	5.00	-
15	541845.39	1308250.30	Картометрический	5.00	-
16	541841.69	1308261.70	Картометрический	5.00	-
17	541808.98	1308250.84	Картометрический	5.00	-
18	541737.82	1308226.28	Картометрический	5.00	-
19	541723.58	1308221.36	Картометрический	5.00	-
20	541685.38	1308208.17	Картометрический	5.00	-
21	541678.76	1308205.89	Картометрический	5.00	-
22	541655.27	1308197.78	Картометрический	5.00	-
23	541626.76	1308187.93	Картометрический	5.00	-
24	541630.69	1308176.59	Картометрический	5.00	-
25	541658.18	1308097.31	Картометрический	5.00	-
26	541659.83	1308092.54	Картометрический	5.00	-
27	541668.12	1308068.76	Картометрический	5.00	-
28	541638.78	1308058.43	Картометрический	5.00	-
29	541591.54	1308041.82	Картометрический	5.00	-
30	541612.11	1307986.96	Картометрический	5.00	-
31	541617.87	1307971.60	Картометрический	5.00	-
32	541624.82	1307953.02	Картометрический	5.00	-
33	541629.20	1307922.16	Картометрический	5.00	-
34	541633.15	1307911.03	Картометрический	5.00	-
35	541662.49	1307830.98	Картометрический	5.00	-

1	2	3	4	5	6
36	541707.94	1307706.95	Картометрический	5.00	-
37	541733.51	1307712.36	Картометрический	5.00	-
38	541903.11	1307748.19	Картометрический	5.00	-
1	541999.41	1307781.29	Картометрический	5.00	-
39	541136.55	1308318.56	Картометрический	5.00	-
40	541135.57	1308321.30	Картометрический	5.00	-
41	541100.74	1308410.64	Картометрический	5.00	-
42	541061.91	1308501.64	Картометрический	5.00	-
43	541061.09	1308503.57	Картометрический	5.00	-
44	541033.99	1308494.02	Картометрический	5.00	-
45	541007.54	1308484.52	Картометрический	5.00	-
46	540988.67	1308477.32	Картометрический	5.00	-
47	540969.71	1308470.38	Картометрический	5.00	-
48	540957.25	1308465.82	Картометрический	5.00	-
49	540959.74	1308459.88	Картометрический	5.00	-
50	540979.21	1308411.60	Картометрический	5.00	-
51	540950.07	1308400.30	Картометрический	5.00	-
52	540946.32	1308399.00	Картометрический	5.00	-
53	540943.77	1308398.09	Картометрический	5.00	-
54	540933.39	1308394.39	Картометрический	5.00	-
55	540963.91	1308308.25	Картометрический	5.00	-
56	540974.59	1308311.96	Картометрический	5.00	-
57	541071.42	1308345.42	Картометрический	5.00	-
58	541078.52	1308326.26	Картометрический	5.00	-
59	541043.32	1308313.72	Картометрический	5.00	-
60	541050.35	1308292.43	Картометрический	5.00	-
39	541136.55	1308318.56	Картометрический	5.00	-
61	540046.08	1308625.15	Картометрический	5.00	-
62	540046.18	1308625.68	Картометрический	5.00	-
63	540047.73	1308632.48	Картометрический	5.00	-
64	540065.07	1308669.23	Картометрический	5.00	-
65	540079.88	1308700.63	Картометрический	5.00	-
66	540081.94	1308704.99	Картометрический	5.00	-
67	540010.77	1308744.69	Картометрический	5.00	-
68	540006.21	1308736.35	Аналитический	0.10	-
69	539995.81	1308729.57	Аналитический	0.10	-
70	539983.88	1308732.31	Аналитический	0.10	-
71	539922.01	1308746.52	Аналитический	0.10	-
72	539897.02	1308723.42	Аналитический	0.10	-
73	539893.84	1308710.49	Аналитический	0.10	-
74	539889.02	1308690.90	Аналитический	0.10	-
75	539885.75	1308678.72	Аналитический	0.10	-
76	539884.85	1308674.47	Аналитический	0.10	-
77	539887.16	1308671.11	Картометрический	5.00	-
78	539886.52	1308668.70	Картометрический	5.00	-
79	539907.32	1308662.59	Картометрический	5.00	-

1	2	3	4	5	6
80	539963.21	1308647.92	Картометрический	5.00	-
81	540031.84	1308629.20	Картометрический	5.00	-
61	540046.08	1308625.15	Картометрический	5.00	-
82	540961.95	1309023.28	Картометрический	5.00	-
83	540965.23	1309058.78	Картометрический	5.00	-
84	540965.23	1309080.88	Картометрический	5.00	-
85	540949.12	1309083.80	Картометрический	5.00	-
86	540939.77	1309087.57	Картометрический	5.00	-
87	540928.00	1309077.39	Картометрический	5.00	-
88	540915.08	1309087.08	Картометрический	5.00	-
89	540924.86	1309095.78	Картометрический	5.00	-
90	540907.83	1309109.90	Картометрический	5.00	-
91	540874.63	1309137.41	Картометрический	5.00	-
92	540833.34	1309119.15	Картометрический	5.00	-
93	540850.65	1309079.12	Картометрический	5.00	-
94	540863.07	1309082.15	Картометрический	5.00	-
95	540864.78	1309076.42	Картометрический	5.00	-
96	540887.73	1309081.96	Картометрический	5.00	-
97	540896.53	1309084.09	Картометрический	5.00	-
98	540901.25	1309084.85	Картометрический	5.00	-
99	540902.02	1309076.40	Картометрический	5.00	-
100	540910.20	1309077.34	Картометрический	5.00	-
101	540911.97	1309047.43	Картометрический	5.00	-
102	540912.94	1309047.51	Картометрический	5.00	-
103	540913.46	1309038.98	Картометрический	5.00	-
104	540911.45	1309038.94	Картометрический	5.00	-
105	540911.18	1309027.80	Картометрический	5.00	-
106	540922.80	1309026.86	Картометрический	5.00	-
107	540923.28	1309027.97	Картометрический	5.00	-
108	540928.65	1309027.49	Картометрический	5.00	-
109	540928.50	1309026.11	Картометрический	5.00	-
110	540939.23	1309024.85	Картометрический	5.00	-
111	540951.06	1309024.01	Картометрический	5.00	-
112	540956.15	1309023.67	Картометрический	5.00	-
82	540961.95	1309023.28	Картометрический	5.00	-
113	541142.06	1308860.28	Аналитический	0.10	-
114	541128.30	1308907.62	Аналитический	0.10	-
115	541100.42	1308940.64	Аналитический	0.10	-
116	541076.01	1308940.93	Аналитический	0.10	-
117	541076.19	1308936.00	Аналитический	0.10	-
118	541078.70	1308890.39	Аналитический	0.10	-
119	541079.19	1308885.79	Аналитический	0.10	-
120	541079.22	1308884.54	Аналитический	0.10	-
121	541082.91	1308882.19	Аналитический	0.10	-
122	541089.59	1308860.58	Аналитический	0.10	-
123	541093.65	1308862.24	Аналитический	0.10	-

1	2	3	4	5	6
124	541099.19	1308845.42	Аналитический	0.10	-
125	541124.21	1308854.06	Аналитический	0.10	-
113	541142.06	1308860.28	Аналитический	0.10	-
126	541666.88	1308273.55	Картометрический	5.00	-
127	541662.01	1308292.92	Картометрический	5.00	-
128	541650.83	1308348.98	Картометрический	5.00	-
129	541642.19	1308392.37	Картометрический	5.00	-
130	541636.85	1308419.11	Картометрический	5.00	-
131	541488.24	1308389.45	Картометрический	5.00	-
132	541467.37	1308385.30	Картометрический	5.00	-
133	541481.63	1308344.65	Картометрический	5.00	-
134	541504.55	1308280.38	Картометрический	5.00	-
135	541507.49	1308272.72	Картометрический	5.00	-
136	541513.46	1308248.70	Картометрический	5.00	-
137	541514.15	1308245.87	Картометрический	5.00	-
138	541515.67	1308242.76	Картометрический	5.00	-
139	541522.22	1308244.76	Картометрический	5.00	-
140	541532.97	1308248.51	Картометрический	5.00	-
141	541539.98	1308250.20	Картометрический	5.00	-
142	541546.63	1308235.74	Картометрический	5.00	-
143	541548.22	1308236.79	Картометрический	5.00	-
144	541549.54	1308237.20	Картометрический	5.00	-
145	541559.13	1308239.04	Картометрический	5.00	-
146	541558.75	1308245.10	Картометрический	5.00	-
147	541584.10	1308250.31	Картометрический	5.00	-
148	541608.47	1308256.97	Картометрический	5.00	-
149	541608.46	1308257.01	Картометрический	5.00	-
150	541628.45	1308262.66	Картометрический	5.00	-
126	541666.88	1308273.55	Картометрический	5.00	-
151	541492.36	1309287.92	Аналитический	0.10	-
152	541491.32	1309290.41	Аналитический	0.10	-
153	541491.60	1309290.85	Аналитический	0.10	-
154	541483.58	1309308.34	Аналитический	0.10	-
155	541482.71	1309307.99	Аналитический	0.10	-
156	541480.32	1309312.89	Аналитический	0.10	-
157	541458.10	1309307.06	Аналитический	0.10	-
158	541439.70	1309298.66	Аналитический	0.10	-
159	541431.43	1309251.91	Аналитический	0.10	-
160	541457.47	1309270.32	Аналитический	0.10	-
161	541475.28	1309280.54	Аналитический	0.10	-
162	541480.46	1309282.78	Аналитический	0.10	-
151	541492.36	1309287.92	Аналитический	0.10	-



## 3. Сведения о характерных точках части (частей) границы объекта

Обозначение характерных точек части границы	Координаты, м		Метод определения координат характерной точки	Средняя квадратическая погрешность положения характерной точки (Mt), м	Описание обозначения точки на местности (при наличии)
	X	Y			
1	2	3	4	5	6
Часть №					
-	-	-	-	-	-



## ГРАФИЧЕСКОЕ ОПИСАНИЕ

местоположения границ

Общественно-деловая зона рабочего посёлка Рамонь – ОД/1

(наименование объекта, местоположение границ которого описано  
(далее - объект))

## Раздел 1

Сведения об объекте		
№ п/п	Характеристики объекта	Описание характеристик
1	2	3
1	Местоположение объекта	Воронежская область, Рамонский муниципальный район, Рамонское городское поселение, рабочий посёлок Рамонь
2	Площадь объекта $\pm$ величина погрешности определения площади ( $P \pm \text{Дельта } P$ )	-
3	Иные характеристики объекта	-

Сведения о местоположении границ объекта					
1. Система координат: МСК - 36, зона 1					
2. Сведения о характерных точках границ объекта					
Обозначение характерных точек границ	Координаты, м		Метод определения координат характерной точки	Средняя квадратическая погрешность положения характерной точки (Mt), м	Описание обозначения точки на местности (при наличии)
	X	Y			
1	2	3	4	5	6
1	540171.73	1307291.62	Аналитический	0.10	-
2	540182.75	1307460.10	Аналитический	0.10	-
3	539892.89	1307479.85	Аналитический	0.10	-
4	539884.92	1307241.66	Аналитический	0.10	-
5	540029.75	1307238.43	Аналитический	0.10	-
6	540031.17	1307291.05	Аналитический	0.10	-
7	540049.03	1307290.29	Аналитический	0.10	-
8	540049.79	1307330.56	Аналитический	0.10	-
9	540134.88	1307327.90	Аналитический	0.10	-
10	540134.50	1307293.33	Аналитический	0.10	-
1	540171.73	1307291.62	Аналитический	0.10	-
11	540043.16	1308536.41	Картометрический	5.00	-
12	540049.01	1308567.84	Картометрический	5.00	-
13	540056.14	1308605.81	Картометрический	5.00	-
14	540056.26	1308607.10	Картометрический	5.00	-
15	540026.01	1308613.97	Картометрический	5.00	-
16	539958.56	1308630.53	Картометрический	5.00	-
17	539944.48	1308634.22	Картометрический	5.00	-
18	539943.49	1308630.37	Картометрический	5.00	-
19	539939.66	1308601.01	Картометрический	5.00	-
20	539952.69	1308598.52	Картометрический	5.00	-
21	539945.74	1308558.59	Картометрический	5.00	-
11	540043.16	1308536.41	Картометрический	5.00	-
22	540133.19	1308302.58	Картометрический	5.00	-
23	540152.44	1308387.20	Картометрический	5.00	-
24	540164.62	1308446.90	Картометрический	5.00	-
25	540166.47	1308456.01	Картометрический	5.00	-
26	540188.62	1308562.76	Картометрический	5.00	-
27	540192.09	1308575.76	Картометрический	5.00	-
28	540185.52	1308577.28	Картометрический	5.00	-
29	540166.59	1308580.88	Картометрический	5.00	-
30	540145.29	1308586.28	Картометрический	5.00	-
31	540140.70	1308568.46	Картометрический	5.00	-

1	2	3	4	5	6
32	540133.56	1308544.75	Картометрический	5.00	-
33	540126.64	1308521.78	Картометрический	5.00	-
34	540146.77	1308516.01	Картометрический	5.00	-
35	540152.15	1308514.24	Картометрический	5.00	-
36	540134.83	1308457.91	Картометрический	5.00	-
37	540125.85	1308428.69	Картометрический	5.00	-
38	540122.80	1308418.74	Картометрический	5.00	-
39	540128.51	1308413.53	Картометрический	5.00	-
40	540111.38	1308326.50	Картометрический	5.00	-
41	540107.65	1308307.55	Картометрический	5.00	-
42	540110.63	1308306.96	Картометрический	5.00	-
43	540129.19	1308303.37	Картометрический	5.00	-
22	540133.19	1308302.58	Картометрический	5.00	-
44	540622.60	1308954.11	Картометрический	5.00	-
45	540616.99	1308960.22	Картометрический	5.00	-
46	540600.85	1308978.21	Картометрический	5.00	-
47	540585.31	1308995.86	Картометрический	5.00	-
48	540553.02	1308992.13	Картометрический	5.00	-
49	540544.89	1309005.00	Картометрический	5.00	-
50	540535.71	1309009.22	Картометрический	5.00	-
51	540515.30	1309007.54	Картометрический	5.00	-
52	540499.91	1309003.39	Картометрический	5.00	-
53	540496.57	1308991.05	Картометрический	5.00	-
54	540494.29	1308985.35	Картометрический	5.00	-
55	540495.93	1308966.57	Картометрический	5.00	-
56	540508.47	1308968.15	Картометрический	5.00	-
57	540511.15	1308945.75	Картометрический	5.00	-
58	540497.91	1308943.47	Картометрический	5.00	-
59	540499.14	1308926.40	Картометрический	5.00	-
60	540532.46	1308927.86	Картометрический	5.00	-
61	540550.00	1308933.26	Картометрический	5.00	-
44	540622.60	1308954.11	Картометрический	5.00	-
62	540745.91	1308790.77	Картометрический	5.00	-
63	540742.59	1308796.11	Картометрический	5.00	-
64	540731.29	1308793.07	Картометрический	5.00	-
65	540728.58	1308799.52	Картометрический	5.00	-
66	540721.93	1308798.32	Картометрический	5.00	-
67	540716.27	1308835.27	Картометрический	5.00	-
68	540695.25	1308869.68	Картометрический	5.00	-
69	540682.92	1308888.91	Картометрический	5.00	-
70	540679.77	1308893.02	Картометрический	5.00	-
71	540678.99	1308891.86	Картометрический	5.00	-
72	540678.44	1308891.11	Картометрический	5.00	-
73	540663.72	1308878.43	Картометрический	5.00	-
74	540657.35	1308884.85	Картометрический	5.00	-
75	540656.81	1308884.29	Картометрический	5.00	-

1	2	3	4	5	6
76	540650.48	1308877.87	Картометрический	5.00	-
77	540646.33	1308873.66	Картометрический	5.00	-
78	540643.67	1308875.35	Картометрический	5.00	-
79	540649.26	1308881.63	Картометрический	5.00	-
80	540654.60	1308887.63	Картометрический	5.00	-
81	540651.01	1308891.22	Картометрический	5.00	-
82	540649.51	1308892.03	Картометрический	5.00	-
83	540649.06	1308891.28	Аналитический	0.10	-
84	540647.44	1308892.24	Аналитический	0.10	-
85	540643.93	1308886.33	Аналитический	0.10	-
86	540642.31	1308887.28	Аналитический	0.10	-
87	540641.95	1308887.50	Аналитический	0.10	-
88	540637.79	1308880.65	Аналитический	0.10	-
89	540632.08	1308883.66	Аналитический	0.10	-
90	540629.99	1308879.50	Аналитический	0.10	-
91	540639.87	1308871.93	Аналитический	0.10	-
92	540643.51	1308869.43	Аналитический	0.10	-
93	540656.03	1308859.56	Аналитический	0.10	-
94	540657.65	1308847.71	Аналитический	0.10	-
95	540658.67	1308819.54	Аналитический	0.10	-
96	540643.12	1308818.48	Аналитический	0.10	-
97	540643.44	1308808.73	Аналитический	0.10	-
98	540643.53	1308806.16	Картометрический	5.00	-
99	540643.61	1308803.79	Картометрический	5.00	-
100	540643.77	1308798.80	Картометрический	5.00	-
101	540643.85	1308796.80	Картометрический	5.00	-
102	540643.87	1308795.91	Картометрический	5.00	-
103	540646.44	1308796.08	Картометрический	5.00	-
104	540646.70	1308790.24	Картометрический	5.00	-
105	540640.85	1308789.98	Картометрический	5.00	-
106	540640.89	1308788.98	Картометрический	5.00	-
107	540638.96	1308788.90	Картометрический	5.00	-
108	540639.15	1308784.48	Картометрический	5.00	-
109	540639.35	1308779.86	Картометрический	5.00	-
110	540634.53	1308779.65	Картометрический	5.00	-
111	540634.70	1308775.61	Картометрический	5.00	-
112	540621.11	1308774.87	Картометрический	5.00	-
113	540621.59	1308765.06	Картометрический	5.00	-
114	540612.40	1308759.53	Картометрический	5.00	-
115	540618.72	1308750.35	Картометрический	5.00	-
116	540624.51	1308742.21	Картометрический	5.00	-
117	540619.31	1308739.23	Картометрический	5.00	-
118	540626.07	1308727.29	Картометрический	5.00	-
119	540638.45	1308705.56	Картометрический	5.00	-
120	540641.09	1308701.77	Картометрический	5.00	-
121	540648.73	1308708.01	Картометрический	5.00	-
122	540734.37	1308778.13	Картометрический	5.00	-
62	540745.91	1308790.77	Картометрический	5.00	-

1	2	3	4	5	6
123	540952.94	1308955.61	Картометрический	5.00	-
124	540961.95	1309023.28	Картометрический	5.00	-
125	540956.15	1309023.67	Картометрический	5.00	-
126	540951.06	1309024.01	Картометрический	5.00	-
127	540939.23	1309024.85	Картометрический	5.00	-
128	540928.50	1309026.11	Картометрический	5.00	-
129	540928.65	1309027.49	Картометрический	5.00	-
130	540923.28	1309027.97	Картометрический	5.00	-
131	540922.80	1309026.86	Картометрический	5.00	-
132	540911.18	1309027.80	Картометрический	5.00	-
133	540911.45	1309038.94	Картометрический	5.00	-
134	540913.46	1309038.98	Картометрический	5.00	-
135	540912.94	1309047.51	Картометрический	5.00	-
136	540911.97	1309047.43	Картометрический	5.00	-
137	540910.20	1309077.34	Картометрический	5.00	-
138	540902.02	1309076.40	Картометрический	5.00	-
139	540901.25	1309084.85	Картометрический	5.00	-
140	540896.53	1309084.09	Картометрический	5.00	-
141	540887.73	1309081.96	Картометрический	5.00	-
142	540864.78	1309076.42	Картометрический	5.00	-
143	540863.07	1309082.15	Картометрический	5.00	-
144	540850.65	1309079.12	Картометрический	5.00	-
145	540833.34	1309119.15	Картометрический	5.00	-
146	540824.78	1309115.35	Картометрический	5.00	-
147	540797.37	1309181.01	Картометрический	5.00	-
148	540762.75	1309248.48	Картометрический	5.00	-
149	540756.60	1309260.49	Картометрический	5.00	-
150	540709.00	1309300.40	Картометрический	5.00	-
151	540691.94	1309307.38	Картометрический	5.00	-
152	540671.96	1309290.50	Картометрический	5.00	-
153	540628.61	1309270.71	Картометрический	5.00	-
154	540614.48	1309265.71	Картометрический	5.00	-
155	540564.80	1309261.75	Картометрический	5.00	-
156	540598.18	1309202.59	Картометрический	5.00	-
157	540610.94	1309171.80	Картометрический	5.00	-
158	540614.25	1309156.22	Картометрический	5.00	-
159	540619.18	1309129.38	Картометрический	5.00	-
160	540614.41	1309115.10	Картометрический	5.00	-
161	540574.94	1309079.19	Картометрический	5.00	-
162	540564.94	1309065.54	Картометрический	5.00	-
163	540560.33	1309044.89	Картометрический	5.00	-
164	540562.40	1309032.98	Аналитический	0.10	-
165	540577.33	1309012.97	Аналитический	0.10	-
166	540595.44	1308994.24	Аналитический	0.10	-
167	540598.22	1308991.37	Аналитический	0.10	-
168	540603.20	1308986.22	Аналитический	0.10	-
169	540640.66	1308944.52	Аналитический	0.10	-

1	2	3	4	5	6
170	540666.25	1308956.72	Аналитический	0.10	-
171	540676.65	1308935.04	Аналитический	0.10	-
172	540663.89	1308923.13	Аналитический	0.10	-
173	540678.34	1308905.66	Аналитический	0.10	-
174	540690.53	1308889.04	Аналитический	0.10	-
175	540691.20	1308888.11	Аналитический	0.10	-
176	540694.34	1308883.02	Аналитический	0.10	-
177	540711.35	1308857.41	Аналитический	0.10	-
178	540720.72	1308843.29	Аналитический	0.10	-
179	540733.86	1308815.94	Аналитический	0.10	-
180	540746.49	1308798.14	Аналитический	0.10	-
181	540748.69	1308795.05	Картометрический	5.00	-
182	540752.94	1308799.96	Картометрический	5.00	-
183	540790.22	1308831.82	Картометрический	5.00	-
184	540829.67	1308866.39	Картометрический	5.00	-
185	540830.43	1308867.05	Картометрический	5.00	-
186	540842.12	1308877.29	Картометрический	5.00	-
187	540843.25	1308878.28	Картометрический	5.00	-
188	540845.82	1308880.53	Картометрический	5.00	-
189	540854.11	1308888.74	Картометрический	5.00	-
190	540850.82	1308893.40	Картометрический	5.00	-
191	540793.37	1308993.65	Картометрический	5.00	-
192	540800.69	1308996.03	Картометрический	5.00	-
193	540807.77	1308998.76	Картометрический	5.00	-
194	540816.33	1309000.51	Картометрический	5.00	-
195	540835.97	1309005.91	Картометрический	5.00	-
196	540871.08	1308999.92	Картометрический	5.00	-
197	540897.90	1308992.31	Картометрический	5.00	-
198	540913.92	1308983.31	Картометрический	5.00	-
199	540907.77	1308937.70	Картометрический	5.00	-
200	540908.79	1308938.32	Картометрический	5.00	-
201	540930.94	1308950.70	Картометрический	5.00	-
202	540933.27	1308951.76	Картометрический	5.00	-
203	540935.72	1308952.43	Картометрический	5.00	-
204	540945.99	1308954.32	Картометрический	5.00	-
123	540952.94	1308955.61	Картометрический	5.00	-
205	540902.04	1308438.06	Картометрический	5.00	-
206	540899.32	1308446.78	Картометрический	5.00	-
207	540889.14	1308475.55	Картометрический	5.00	-
208	540878.20	1308504.07	Картометрический	5.00	-
209	540852.28	1308575.14	Картометрический	5.00	-
210	540849.56	1308581.70	Картометрический	5.00	-
211	540847.85	1308585.85	Картометрический	5.00	-
212	540847.06	1308587.76	Картометрический	5.00	-
213	540843.67	1308586.62	Картометрический	5.00	-
214	540841.68	1308585.95	Картометрический	5.00	-
215	540842.03	1308584.97	Картометрический	5.00	-



1	2	3	4	5	6
216	540837.87	1308583.48	Картометрический	5.00	-
217	540810.43	1308573.65	Картометрический	5.00	-
218	540810.03	1308573.50	Картометрический	5.00	-
219	540810.57	1308572.05	Картометрический	5.00	-
220	540811.15	1308570.42	Картометрический	5.00	-
221	540787.36	1308561.60	Картометрический	5.00	-
222	540783.68	1308560.24	Картометрический	5.00	-
223	540787.62	1308549.53	Картометрический	5.00	-
224	540803.76	1308551.62	Картометрический	5.00	-
225	540805.62	1308547.10	Картометрический	5.00	-
226	540806.72	1308543.43	Картометрический	5.00	-
227	540808.25	1308539.04	Картометрический	5.00	-
228	540831.68	1308471.58	Картометрический	5.00	-
229	540838.47	1308455.03	Картометрический	5.00	-
230	540819.31	1308448.59	Картометрический	5.00	-
231	540800.67	1308442.16	Картометрический	5.00	-
232	540802.72	1308435.93	Картометрический	5.00	-
233	540819.99	1308387.57	Картометрический	5.00	-
234	540827.03	1308390.49	Картометрический	5.00	-
235	540865.18	1308406.99	Картометрический	5.00	-
236	540874.51	1308410.73	Картометрический	5.00	-
237	540875.76	1308411.27	Картометрический	5.00	-
238	540873.30	1308417.55	Картометрический	5.00	-
239	540867.33	1308437.66	Картометрический	5.00	-
240	540879.06	1308432.96	Картометрический	5.00	-
241	540888.14	1308435.24	Картометрический	5.00	-
205	540902.04	1308438.06	Картометрический	5.00	-
242	540979.21	1308411.60	Картометрический	5.00	-
243	540959.74	1308459.88	Картометрический	5.00	-
244	540957.25	1308465.82	Картометрический	5.00	-
245	540969.71	1308470.38	Картометрический	5.00	-
246	540943.32	1308536.45	Картометрический	5.00	-
247	540940.79	1308542.67	Картометрический	5.00	-
248	540920.98	1308535.64	Картометрический	5.00	-
249	540918.30	1308544.84	Картометрический	5.00	-
250	540917.08	1308547.86	Картометрический	5.00	-
251	540913.55	1308549.75	Картометрический	5.00	-
252	540920.64	1308562.98	Картометрический	5.00	-
253	540921.04	1308568.00	Картометрический	5.00	-
254	540914.25	1308589.30	Картометрический	5.00	-
255	540909.44	1308587.64	Картометрический	5.00	-
256	540908.88	1308587.44	Картометрический	5.00	-
257	540877.24	1308575.90	Картометрический	5.00	-
258	540876.13	1308575.49	Картометрический	5.00	-
259	540868.91	1308572.93	Картометрический	5.00	-
260	540886.19	1308525.69	Картометрический	5.00	-
261	540886.45	1308524.97	Картометрический	5.00	-

1	2	3	4	5	6
262	540889.64	1308516.05	Картометрический	5.00	-
263	540908.53	1308464.54	Картометрический	5.00	-
264	540933.39	1308394.39	Картометрический	5.00	-
265	540943.77	1308398.09	Картометрический	5.00	-
266	540946.32	1308399.00	Картометрический	5.00	-
267	540950.07	1308400.30	Картометрический	5.00	-
242	540979.21	1308411.60	Картометрический	5.00	-
268	541050.35	1308292.43	Аналитический	0.10	-
269	541043.32	1308313.72	Аналитический	0.10	-
270	541078.52	1308326.26	Аналитический	0.10	-
271	541071.42	1308345.42	Аналитический	0.10	-
272	540974.59	1308311.96	Аналитический	0.10	-
273	540963.91	1308308.25	Аналитический	0.10	-
274	540977.44	1308270.04	Аналитический	0.10	-
275	540977.51	1308269.86	Аналитический	0.10	-
276	540987.57	1308273.39	Аналитический	0.10	-
268	541050.35	1308292.43	Аналитический	0.10	-
277	541149.36	1308979.48	Картометрический	5.00	-
278	541149.11	1308980.35	Картометрический	5.00	-
279	541138.88	1309017.05	Картометрический	5.00	-
280	541133.38	1309023.51	Картометрический	5.00	-
281	541130.71	1309029.07	Картометрический	5.00	-
282	541121.80	1309039.91	Картометрический	5.00	-
283	541103.89	1309031.60	Картометрический	5.00	-
284	541076.92	1309022.45	Картометрический	5.00	-
285	541080.55	1308998.95	Картометрический	5.00	-
286	541081.83	1308989.48	Картометрический	5.00	-
287	541081.64	1308968.69	Картометрический	5.00	-
288	541081.55	1308963.62	Картометрический	5.00	-
289	541092.06	1308964.47	Картометрический	5.00	-
290	541121.97	1308972.36	Картометрический	5.00	-
277	541149.36	1308979.48	Картометрический	5.00	-
291	541655.27	1309422.09	Картометрический	5.00	-
292	541650.91	1309432.79	Картометрический	5.00	-
293	541617.33	1309462.67	Картометрический	5.00	-
294	541585.55	1309475.06	Картометрический	5.00	-
295	541559.79	1309497.73	Картометрический	5.00	-
296	541542.13	1309501.08	Картометрический	5.00	-
297	541509.55	1309496.52	Картометрический	5.00	-
298	541487.01	1309518.27	Картометрический	5.00	-
299	541482.45	1309525.85	Картометрический	5.00	-
300	541480.49	1309560.47	Картометрический	5.00	-
301	541485.29	1309582.49	Картометрический	5.00	-
302	541483.55	1309611.12	Картометрический	5.00	-
303	541501.22	1309680.72	Картометрический	5.00	-

1	2	3	4	5	6
304	541483.55	1309693.96	Картометрический	5.00	-
305	541466.70	1309715.30	Картометрический	5.00	-
306	541452.55	1309746.55	Картометрический	5.00	-
307	541405.09	1309748.88	Картометрический	5.00	-
308	541362.59	1309735.85	Картометрический	5.00	-
309	541312.41	1309715.91	Картометрический	5.00	-
310	541309.89	1309713.24	Картометрический	5.00	-
311	541280.75	1309682.37	Картометрический	5.00	-
312	541279.46	1309680.67	Картометрический	5.00	-
313	541266.95	1309664.16	Картометрический	5.00	-
314	541242.46	1309631.87	Картометрический	5.00	-
315	541185.56	1309596.11	Картометрический	5.00	-
316	541172.34	1309580.91	Картометрический	5.00	-
317	541191.19	1309562.66	Картометрический	5.00	-
318	541211.48	1309564.77	Картометрический	5.00	-
319	541237.19	1309572.60	Картометрический	5.00	-
320	541237.13	1309585.55	Картометрический	5.00	-
321	541242.93	1309588.50	Картометрический	5.00	-
322	541267.78	1309557.14	Картометрический	5.00	-
323	541293.24	1309505.18	Картометрический	5.00	-
324	541316.79	1309453.44	Картометрический	5.00	-
325	541316.98	1309445.91	Картометрический	5.00	-
326	541313.87	1309439.85	Картометрический	5.00	-
327	541335.20	1309428.12	Картометрический	5.00	-
328	541343.16	1309424.63	Картометрический	5.00	-
329	541355.48	1309420.23	Картометрический	5.00	-
330	541361.80	1309417.07	Картометрический	5.00	-
331	541361.41	1309416.40	Картометрический	5.00	-
332	541379.64	1309408.04	Картометрический	5.00	-
333	541383.89	1309398.03	Картометрический	5.00	-
334	541387.89	1309394.26	Картометрический	5.00	-
335	541391.55	1309381.62	Картометрический	5.00	-
336	541391.72	1309381.21	Картометрический	5.00	-
337	541409.29	1309338.70	Картометрический	5.00	-
338	541398.37	1309336.51	Картометрический	5.00	-
339	541402.06	1309321.62	Картометрический	5.00	-
340	541415.00	1309324.09	Картометрический	5.00	-
341	541414.37	1309326.39	Картометрический	5.00	-
342	541430.25	1309331.46	Картометрический	5.00	-
343	541448.25	1309340.65	Картометрический	5.00	-
344	541451.17	1309334.93	Картометрический	5.00	-
345	541464.64	1309341.81	Картометрический	5.00	-
346	541476.18	1309317.96	Картометрический	5.00	-
347	541482.61	1309320.13	Картометрический	5.00	-
348	541482.14	1309321.76	Картометрический	5.00	-
349	541538.95	1309341.22	Картометрический	5.00	-
350	541540.16	1309337.09	Картометрический	5.00	-
351	541599.96	1309354.65	Картометрический	5.00	-

1	2	3	4	5	6
352	541588.69	1309393.03	Картометрический	5.00	-
353	541612.68	1309400.07	Картометрический	5.00	-
354	541610.36	1309409.26	Картометрический	5.00	-
291	541655.27	1309422.09	Картометрический	5.00	-
355	541469.38	1308899.03	Картометрический	5.00	-
356	541464.15	1308911.09	Картометрический	5.00	-
357	541441.81	1308955.25	Картометрический	5.00	-
358	541435.42	1308968.11	Картометрический	5.00	-
359	541437.57	1308968.98	Картометрический	5.00	-
360	541432.42	1308984.28	Картометрический	5.00	-
361	541428.35	1308994.94	Картометрический	5.00	-
362	541459.14	1309008.31	Картометрический	5.00	-
363	541460.83	1309006.79	Картометрический	5.00	-
364	541461.93	1309004.67	Картометрический	5.00	-
365	541472.25	1309009.38	Аналитический	0.10	-
366	541465.77	1309024.33	Аналитический	0.10	-
367	541462.94	1309030.67	Аналитический	0.10	-
368	541460.95	1309035.28	Аналитический	0.10	-
369	541458.94	1309039.93	Аналитический	0.10	-
370	541458.21	1309041.54	Аналитический	0.10	-
371	541437.80	1309083.88	Аналитический	0.10	-
372	541433.85	1309091.70	Аналитический	0.10	-
373	541434.38	1309094.38	Аналитический	0.10	-
374	541447.23	1309101.95	Аналитический	0.10	-
375	541446.36	1309105.24	Аналитический	0.10	-
376	541466.64	1309118.93	Аналитический	0.10	-
377	541468.36	1309119.44	Аналитический	0.10	-
378	541496.88	1309138.01	Аналитический	0.10	-
379	541510.85	1309146.24	Картометрический	5.00	-
380	541506.15	1309166.92	Картометрический	5.00	-
381	541503.99	1309170.96	Картометрический	5.00	-
382	541493.84	1309194.06	Картометрический	5.00	-
383	541489.87	1309197.45	Картометрический	5.00	-
384	541462.76	1309190.07	Картометрический	5.00	-
385	541433.40	1309182.07	Картометрический	5.00	-
386	541407.09	1309174.47	Картометрический	5.00	-
387	541398.23	1309137.91	Картометрический	5.00	-
388	541390.72	1309140.81	Картометрический	5.00	-
389	541384.65	1309130.70	Картометрический	5.00	-
390	541371.23	1309107.60	Картометрический	5.00	-
391	541352.33	1309076.43	Картометрический	5.00	-
392	541349.73	1309078.34	Картометрический	5.00	-
393	541340.83	1309063.69	Картометрический	5.00	-
394	541344.77	1309060.61	Картометрический	5.00	-
395	541339.44	1309052.24	Картометрический	5.00	-
396	541346.16	1309047.91	Картометрический	5.00	-
397	541267.83	1309021.28	Картометрический	5.00	-

1	2	3	4	5	6
398	541223.89	1309006.38	Картометрический	5.00	-
399	541230.29	1308993.21	Картометрический	5.00	-
400	541235.35	1308989.49	Картометрический	5.00	-
401	541239.85	1308984.46	Картометрический	5.00	-
402	541242.25	1308979.24	Картометрический	5.00	-
403	541239.21	1308978.14	Картометрический	5.00	-
404	541275.35	1308879.82	Картометрический	5.00	-
405	541278.45	1308880.99	Картометрический	5.00	-
406	541282.61	1308869.42	Картометрический	5.00	-
407	541290.72	1308846.85	Картометрический	5.00	-
408	541371.16	1308872.17	Картометрический	5.00	-
355	541469.38	1308899.03	Картометрический	5.00	-
409	541422.50	1308963.27	Картометрический	5.00	-
410	541418.97	1308971.59	Картометрический	5.00	-
411	541424.35	1308974.07	Картометрический	5.00	-
412	541420.98	1308981.63	Картометрический	5.00	-
413	541415.79	1308979.44	Картометрический	5.00	-
414	541409.03	1308976.91	Картометрический	5.00	-
415	541407.12	1308975.37	Картометрический	5.00	-
416	541404.40	1308980.90	Картометрический	5.00	-
417	541413.20	1308985.15	Картометрический	5.00	-
418	541406.09	1308999.64	Картометрический	5.00	-
419	541419.57	1309005.63	Картометрический	5.00	-
420	541416.13	1309013.62	Картометрический	5.00	-
421	541424.56	1309018.50	Картометрический	5.00	-
422	541399.24	1309061.83	Картометрический	5.00	-
423	541395.89	1309067.54	Картометрический	5.00	-
424	541392.78	1309049.64	Картометрический	5.00	-
425	541316.40	1309019.70	Картометрический	5.00	-
426	541316.82	1309018.50	Картометрический	5.00	-
427	541319.81	1309008.96	Картометрический	5.00	-
428	541322.62	1309000.00	Картометрический	5.00	-
429	541326.00	1308992.00	Картометрический	5.00	-
430	541337.44	1308965.00	Картометрический	5.00	-
431	541338.84	1308964.03	Картометрический	5.00	-
432	541340.71	1308964.77	Картометрический	5.00	-
433	541356.92	1308970.59	Картометрический	5.00	-
434	541358.39	1308967.07	Картометрический	5.00	-
435	541367.17	1308968.13	Картометрический	5.00	-
436	541368.28	1308965.34	Картометрический	5.00	-
437	541372.82	1308955.27	Картометрический	5.00	-
438	541375.36	1308956.09	Картометрический	5.00	-
439	541379.44	1308952.35	Картометрический	5.00	-
440	541381.32	1308949.05	Картометрический	5.00	-
441	541388.04	1308953.86	Картометрический	5.00	-
442	541394.34	1308940.72	Картометрический	5.00	-
443	541404.61	1308943.91	Картометрический	5.00	-

1	2	3	4	5	6
444	541403.08	1308948.14	Картометрический	5.00	-
445	541405.84	1308949.19	Картометрический	5.00	-
446	541394.70	1308969.17	Картометрический	5.00	-
447	541392.04	1308967.88	Картометрический	5.00	-
448	541391.31	1308969.30	Картометрический	5.00	-
449	541388.66	1308975.01	Картометрический	5.00	-
450	541402.99	1308981.60	Картометрический	5.00	-
451	541414.69	1308956.30	Картометрический	5.00	-
452	541407.37	1308952.75	Картометрический	5.00	-
453	541407.77	1308951.71	Картометрический	5.00	-
454	541408.55	1308950.07	Картометрический	5.00	-
455	541409.94	1308946.68	Картометрический	5.00	-
456	541413.88	1308948.17	Картометрический	5.00	-
457	541412.51	1308951.50	Картометрический	5.00	-
458	541411.55	1308953.69	Картометрический	5.00	-
459	541414.79	1308955.24	Картометрический	5.00	-
460	541415.51	1308956.83	Картометрический	5.00	-
461	541414.35	1308959.53	Картометрический	5.00	-
409	541422.50	1308963.27	Картометрический	5.00	-
462	541333.28	1308684.03	Картометрический	5.00	-
463	541331.25	1308689.23	Картометрический	5.00	-
464	541309.80	1308753.45	Картометрический	5.00	-
465	541275.21	1308840.99	Картометрический	5.00	-
466	541264.58	1308874.75	Картометрический	5.00	-
467	541242.33	1308938.01	Картометрический	5.00	-
468	541231.27	1308968.22	Картометрический	5.00	-
469	541227.72	1308976.60	Картометрический	5.00	-
470	541224.36	1308979.87	Картометрический	5.00	-
471	541210.68	1308979.65	Картометрический	5.00	-
472	541195.05	1308976.40	Картометрический	5.00	-
473	541163.77	1308967.60	Картометрический	5.00	-
474	541125.98	1308957.28	Картометрический	5.00	-
475	541094.70	1308949.03	Картометрический	5.00	-
476	541075.64	1308947.44	Картометрический	5.00	-
477	541076.01	1308940.93	Картометрический	5.00	-
478	541100.42	1308940.64	Картометрический	5.00	-
479	541128.30	1308907.62	Картометрический	5.00	-
480	541142.06	1308860.28	Картометрический	5.00	-
481	541124.21	1308854.06	Картометрический	5.00	-
482	541127.46	1308844.23	Картометрический	5.00	-
483	541134.11	1308821.45	Картометрический	5.00	-
484	541134.34	1308820.67	Картометрический	5.00	-
485	541137.78	1308809.67	Картометрический	5.00	-
486	541139.83	1308803.11	Картометрический	5.00	-
487	541141.24	1308798.76	Картометрический	5.00	-
488	541144.08	1308790.03	Картометрический	5.00	-
489	541147.20	1308780.46	Картометрический	5.00	-

1	2	3	4	5	6
490	541144.90	1308774.91	Картометрический	5.00	-
491	541109.10	1308763.76	Картометрический	5.00	-
492	541064.63	1308749.92	Картометрический	5.00	-
493	541042.77	1308742.59	Картометрический	5.00	-
494	541077.61	1308623.99	Картометрический	5.00	-
495	541148.44	1308647.67	Картометрический	5.00	-
496	541148.94	1308646.18	Картометрический	5.00	-
497	541159.94	1308649.88	Картометрический	5.00	-
498	541159.51	1308651.15	Картометрический	5.00	-
499	541207.48	1308665.74	Картометрический	5.00	-
500	541209.27	1308660.96	Картометрический	5.00	-
501	541250.45	1308676.91	Картометрический	5.00	-
502	541254.76	1308665.37	Картометрический	5.00	-
503	541258.14	1308657.41	Картометрический	5.00	-
504	541283.13	1308664.57	Картометрический	5.00	-
505	541304.98	1308672.31	Картометрический	5.00	-
506	541309.67	1308675.68	Картометрический	5.00	-
507	541328.75	1308682.57	Картометрический	5.00	-
462	541333.28	1308684.03	Картометрический	5.00	-
508	541429.79	1308802.11	Аналитический	0.10	-
509	541409.64	1308862.89	Аналитический	0.10	-
510	541409.25	1308864.09	Аналитический	0.10	-
511	541408.11	1308867.58	Аналитический	0.10	-
512	541300.43	1308835.72	Аналитический	0.10	-
513	541299.51	1308829.92	Аналитический	0.10	-
514	541297.44	1308823.73	Аналитический	0.10	-
515	541298.34	1308816.36	Аналитический	0.10	-
516	541317.85	1308771.35	Аналитический	0.10	-
517	541335.40	1308777.28	Аналитический	0.10	-
518	541338.59	1308778.72	Аналитический	0.10	-
519	541355.23	1308782.91	Аналитический	0.10	-
520	541359.91	1308783.96	Аналитический	0.10	-
521	541360.30	1308784.12	Аналитический	0.10	-
522	541367.87	1308787.09	Аналитический	0.10	-
523	541369.18	1308787.47	Аналитический	0.10	-
524	541389.14	1308793.35	Аналитический	0.10	-
525	541405.26	1308798.76	Аналитический	0.10	-
508	541429.79	1308802.11	Аналитический	0.10	-
526	541393.36	1308520.20	Картометрический	5.00	-
527	541372.48	1308578.59	Картометрический	5.00	-
528	541366.01	1308576.55	Картометрический	5.00	-
529	541293.60	1308551.04	Картометрический	5.00	-
530	541284.98	1308547.90	Картометрический	5.00	-
531	541243.62	1308533.26	Картометрический	5.00	-
532	541241.63	1308530.90	Картометрический	5.00	-
533	541238.86	1308539.99	Картометрический	5.00	-

1	2	3	4	5	6
534	541238.61	1308540.55	Картометрический	5.00	-
535	541230.54	1308566.14	Картометрический	5.00	-
536	541229.27	1308570.14	Картометрический	5.00	-
537	541228.62	1308572.19	Картометрический	5.00	-
538	541178.50	1308553.13	Картометрический	5.00	-
539	541080.21	1308509.64	Картометрический	5.00	-
540	541061.91	1308501.64	Картометрический	5.00	-
541	541100.74	1308410.64	Картометрический	5.00	-
542	541135.57	1308321.30	Картометрический	5.00	-
543	541136.55	1308318.56	Картометрический	5.00	-
544	541267.21	1308358.18	Картометрический	5.00	-
545	541273.35	1308360.05	Картометрический	5.00	-
546	541310.18	1308371.21	Картометрический	5.00	-
547	541300.77	1308399.12	Картометрический	5.00	-
548	541300.88	1308399.29	Картометрический	5.00	-
549	541300.50	1308400.32	Картометрический	5.00	-
550	541300.00	1308401.90	Картометрический	5.00	-
551	541290.50	1308412.60	Картометрический	5.00	-
552	541289.20	1308416.90	Картометрический	5.00	-
553	541287.98	1308421.55	Картометрический	5.00	-
554	541287.98	1308421.56	Картометрический	5.00	-
555	541287.98	1308422.56	Картометрический	5.00	-
556	541287.02	1308424.93	Картометрический	5.00	-
557	541299.89	1308429.77	Картометрический	5.00	-
558	541324.13	1308461.46	Картометрический	5.00	-
559	541338.06	1308466.65	Картометрический	5.00	-
560	541331.17	1308483.49	Картометрический	5.00	-
561	541332.41	1308486.55	Картометрический	5.00	-
562	541337.81	1308488.99	Картометрический	5.00	-
563	541336.08	1308493.08	Картометрический	5.00	-
564	541339.13	1308496.81	Картометрический	5.00	-
565	541385.96	1308518.81	Картометрический	5.00	-
526	541393.36	1308520.20	Картометрический	5.00	-
566	541581.55	1308633.38	Картометрический	5.00	-
567	541547.79	1308724.22	Картометрический	5.00	-
568	541541.93	1308741.97	Картометрический	5.00	-
569	541495.08	1308727.03	Картометрический	5.00	-
570	541490.04	1308725.31	Картометрический	5.00	-
571	541477.34	1308720.85	Картометрический	5.00	-
572	541483.02	1308702.21	Картометрический	5.00	-
573	541491.69	1308673.96	Картометрический	5.00	-
574	541488.21	1308672.42	Картометрический	5.00	-
575	541482.12	1308669.48	Картометрический	5.00	-
576	541484.21	1308664.89	Картометрический	5.00	-
577	541484.53	1308658.87	Картометрический	5.00	-
578	541490.90	1308646.02	Картометрический	5.00	-
579	541504.42	1308607.81	Картометрический	5.00	-



1	2	3	4	5	6
580	541507.51	1308599.09	Картометрический	5.00	-
581	541508.61	1308595.98	Картометрический	5.00	-
582	541516.31	1308599.19	Картометрический	5.00	-
583	541575.22	1308623.64	Картометрический	5.00	-
584	541572.97	1308629.98	Картометрический	5.00	-
566	541581.55	1308633.38	Картометрический	5.00	-
585	541981.86	1309389.52	Картометрический	5.00	-
586	541962.97	1309426.22	Картометрический	5.00	-
587	541954.10	1309445.32	Картометрический	5.00	-
588	541966.42	1309453.17	Картометрический	5.00	-
589	541964.65	1309456.03	Картометрический	5.00	-
590	541975.22	1309461.31	Картометрический	5.00	-
591	541967.60	1309473.58	Картометрический	5.00	-
592	541942.47	1309458.05	Картометрический	5.00	-
593	541940.59	1309461.93	Картометрический	5.00	-
594	541936.46	1309458.65	Картометрический	5.00	-
595	541911.27	1309445.12	Картометрический	5.00	-
596	541910.12	1309444.57	Картометрический	5.00	-
597	541918.74	1309427.75	Картометрический	5.00	-
598	541911.37	1309423.75	Картометрический	5.00	-
599	541908.14	1309422.00	Картометрический	5.00	-
600	541913.81	1309411.03	Картометрический	5.00	-
601	541907.11	1309407.55	Картометрический	5.00	-
602	541908.25	1309405.44	Картометрический	5.00	-
603	541912.83	1309396.45	Картометрический	5.00	-
604	541925.74	1309372.79	Картометрический	5.00	-
605	541927.25	1309369.28	Картометрический	5.00	-
606	541927.98	1309367.27	Картометрический	5.00	-
585	541981.86	1309389.52	Картометрический	5.00	-
607	541405.41	1307009.06	Картометрический	5.00	-
608	541366.07	1307111.85	Картометрический	5.00	-
609	541353.75	1307147.37	Картометрический	5.00	-
610	541348.18	1307145.87	Картометрический	5.00	-
611	541340.27	1307143.81	Картометрический	5.00	-
612	541330.79	1307140.60	Картометрический	5.00	-
613	541323.73	1307138.23	Картометрический	5.00	-
614	541300.43	1307130.48	Картометрический	5.00	-
615	541304.81	1307117.64	Картометрический	5.00	-
616	541313.85	1307091.14	Картометрический	5.00	-
617	541299.84	1307085.54	Аналитический	0.10	-
618	541305.91	1307076.70	Аналитический	0.10	-
619	541312.81	1307052.73	Аналитический	0.10	-
620	541315.13	1307044.70	Аналитический	0.10	-
621	541324.99	1307042.10	Аналитический	0.10	-
622	541326.03	1307040.32	Аналитический	0.10	-
623	541339.07	1307017.90	Аналитический	0.10	-

1	2	3	4	5	6
624	541341.54	1307013.70	Аналитический	0.10	-
625	541343.01	1307014.09	Аналитический	0.10	-
626	541343.55	1307012.08	Картометрический	5.00	-
627	541342.49	1307011.80	Картометрический	5.00	-
628	541346.70	1306996.19	Картометрический	5.00	-
629	541401.04	1307008.04	Картометрический	5.00	-
607	541405.41	1307009.06	Картометрический	5.00	-
630	541963.22	1307895.03	Картометрический	5.00	-
631	541958.67	1307909.33	Картометрический	5.00	-
632	541928.47	1308004.28	Картометрический	5.00	-
633	541832.63	1307974.01	Картометрический	5.00	-
634	541813.56	1307967.99	Картометрический	5.00	-
635	541765.53	1307952.83	Картометрический	5.00	-
636	541746.47	1307946.81	Картометрический	5.00	-
637	541781.60	1307837.76	Картометрический	5.00	-
638	541848.52	1307858.93	Картометрический	5.00	-
630	541963.22	1307895.03	Картометрический	5.00	-
3. Сведения о характерных точках части (частей) границы объекта					
Обозначение характерных точек части границы	Координаты, м		Метод определения координат характерной точки	Средняя квадратическая погрешность положения характерной точки (Mt), м	Описание обозначения точки на местности (при наличии)
	X	Y			
1	2	3	4	5	6
Часть №					
-	-	-	-	-	-



## ГРАФИЧЕСКОЕ ОПИСАНИЕ

местоположения границ

Производственная зона рабочего посёлка Рамонь – П1/1

(наименование объекта, местоположение границ которого описано  
(далее - объект))

## Раздел 1

Сведения об объекте		
№ п/п	Характеристики объекта	Описание характеристик
1	2	3
1	Местоположение объекта	Воронежская область, Рамонский муниципальный район, Рамонское городское поселение, рабочий посёлок Рамонь
2	Площадь объекта $\pm$ величина погрешности определения площади ( $P \pm \Delta P$ )	-
3	Иные характеристики объекта	-

Сведения о местоположении границ объекта					
1. Система координат: МСК - 36, зона 1					
2. Сведения о характерных точках границ объекта					
Обозначение характерных точек границ	Координаты, м		Метод определения координат характерной точки	Средняя квадратическая погрешность положения характерной точки (Мп), м	Описание обозначения точки на местности (при наличии)
	X	Y			
1	2	3	4	5	6
1	540148.36	1306992.44	Картометрический	5.00	-
2	540159.29	1307013.22	Картометрический	5.00	-
3	540191.64	1307083.25	Картометрический	5.00	-
4	540203.92	1307085.26	Картометрический	5.00	-
5	540206.82	1307087.00	Картометрический	5.00	-
6	540215.08	1307102.79	Картометрический	5.00	-
7	540218.47	1307103.05	Картометрический	5.00	-
8	540220.70	1307104.79	Картометрический	5.00	-
9	540220.79	1307108.09	Картометрический	5.00	-
10	540218.40	1307109.83	Картометрический	5.00	-
11	540217.96	1307112.89	Аналитический	0.10	-
12	540215.85	1307114.06	Аналитический	0.10	-
13	540215.75	1307139.79	Аналитический	0.10	-
14	540202.92	1307141.38	Аналитический	0.10	-
15	540203.32	1307143.40	Аналитический	0.10	-
16	540175.79	1307152.63	Аналитический	0.10	-
17	540174.73	1307146.54	Аналитический	0.10	-
18	540160.39	1307149.88	Аналитический	0.10	-
19	540049.11	1307159.96	Аналитический	0.10	-
20	540048.74	1307164.98	Картометрический	5.00	-
21	540048.06	1307169.30	Картометрический	5.00	-
22	540040.57	1307217.03	Картометрический	5.00	-
23	540025.93	1307227.65	Картометрический	5.00	-
24	540025.30	1307233.53	Картометрический	5.00	-
25	540029.75	1307238.43	Картометрический	5.00	-
26	539884.92	1307241.66	Картометрический	5.00	-
27	539884.37	1307187.45	Картометрический	5.00	-
28	539892.45	1307176.05	Картометрический	5.00	-
29	539919.55	1307157.18	Картометрический	5.00	-
30	539919.69	1307143.64	Картометрический	5.00	-
31	540015.57	1307086.90	Картометрический	5.00	-
32	540049.18	1307063.44	Картометрический	5.00	-
33	540049.20	1307063.42	Картометрический	5.00	-
34	540072.44	1307041.99	Картометрический	5.00	-

1	2	3	4	5	6
35	540094.57	1307016.82	Картометрический	5.00	-
1	540148.36	1306992.44	Картометрический	5.00	-
3. Сведения о характерных точках части (частей) границы объекта					
Обозначение характерных точек части границы	Координаты, м		Метод определения координат характерной точки	Средняя квадратическая погрешность положения характерной точки (M <sub>t</sub> ), м	Описание обозначения точки на местности (при наличии)
	X	Y			
1	2	3	4	5	6
Часть №					
-	-	-	-	-	-



## ГРАФИЧЕСКОЕ ОПИСАНИЕ

местоположения границ

Производственно-коммунальная зона рабочего посёлка Рамонь – П2/1

(наименование объекта, местоположение границ которого описано  
(далее - объект))

## Раздел 1

Сведения об объекте		
№ п/п	Характеристики объекта	Описание характеристик
1	2	3
1	Местоположение объекта	Воронежская область, Рамонский муниципальный район, Рамонское городское поселение, рабочий посёлок Рамонь
2	Площадь объекта $\pm$ величина погрешности определения площади ( $P \pm \Delta P$ )	-
3	Иные характеристики объекта	-



Сведения о местоположении границ объекта					
1. Система координат: МСК - 36, зона 1					
2. Сведения о характерных точках границ объекта					
Обозначение характерных точек границ	Координаты, м		Метод определения координат характерной точки	Средняя квадратическая погрешность положения характерной точки (Мп), м	Описание обозначения точки на местности (при наличии)
	X	Y			
1	2	3	4	5	6
1	539677.54	1308635.04	Аналитический	0.10	-
2	539695.68	1308690.36	Аналитический	0.10	-
3	539698.95	1308701.39	Аналитический	0.10	-
4	539699.88	1308707.97	Аналитический	0.10	-
5	539683.91	1308714.43	Аналитический	0.10	-
6	539656.42	1308724.89	Аналитический	0.10	-
7	539640.42	1308731.77	Аналитический	0.10	-
8	539629.69	1308704.92	Аналитический	0.10	-
9	539607.62	1308648.67	Аналитический	0.10	-
1	539677.54	1308635.04	Аналитический	0.10	-
10	540063.59	1308068.57	Картометрический	5.00	-
11	540070.40	1308154.92	Картометрический	5.00	-
12	540107.33	1308153.84	Картометрический	5.00	-
13	540111.19	1308188.79	Картометрический	5.00	-
14	540114.11	1308215.27	Картометрический	5.00	-
15	540090.31	1308231.07	Картометрический	5.00	-
16	540094.03	1308244.97	Картометрический	5.00	-
17	540094.91	1308248.30	Картометрический	5.00	-
18	540095.74	1308251.40	Картометрический	5.00	-
19	540104.39	1308283.66	Картометрический	5.00	-
20	540076.18	1308288.58	Картометрический	5.00	-
21	540079.02	1308306.81	Картометрический	5.00	-
22	540067.67	1308323.66	Картометрический	5.00	-
23	540062.47	1308324.91	Картометрический	5.00	-
24	540044.39	1308333.55	Картометрический	5.00	-
25	540046.50	1308341.06	Картометрический	5.00	-
26	540048.09	1308346.72	Картометрический	5.00	-
27	540063.48	1308392.49	Картометрический	5.00	-
28	540072.81	1308408.30	Картометрический	5.00	-
29	540115.25	1308417.15	Картометрический	5.00	-
30	540122.80	1308418.74	Картометрический	5.00	-
31	540125.85	1308428.69	Картометрический	5.00	-
32	540134.83	1308457.91	Картометрический	5.00	-

1	2	3	4	5	6
33	540152.15	1308514.24	Картометрический	5.00	-
34	540146.77	1308516.01	Картометрический	5.00	-
35	540126.64	1308521.78	Картометрический	5.00	-
36	540094.71	1308474.21	Картометрический	5.00	-
37	540044.42	1308399.30	Картометрический	5.00	-
38	540008.74	1308420.28	Картометрический	5.00	-
39	540039.34	1308517.62	Картометрический	5.00	-
40	540042.99	1308535.50	Картометрический	5.00	-
41	540043.16	1308536.41	Картометрический	5.00	-
42	539945.74	1308558.59	Картометрический	5.00	-
43	539952.69	1308598.52	Картометрический	5.00	-
44	539939.66	1308601.01	Картометрический	5.00	-
45	539943.49	1308630.37	Картометрический	5.00	-
46	539944.48	1308634.22	Картометрический	5.00	-
47	539902.50	1308645.25	Картометрический	5.00	-
48	539899.80	1308641.14	Картометрический	5.00	-
49	539874.41	1308595.44	Картометрический	5.00	-
50	539863.44	1308535.60	Картометрический	5.00	-
51	539872.75	1308523.31	Картометрический	5.00	-
52	539929.00	1308516.90	Картометрический	5.00	-
53	539964.92	1308512.81	Картометрический	5.00	-
54	539955.48	1308448.74	Картометрический	5.00	-
55	539838.64	1308463.89	Картометрический	5.00	-
56	539815.22	1308466.92	Картометрический	5.00	-
57	539755.15	1308469.96	Картометрический	5.00	-
58	539749.55	1308422.15	Картометрический	5.00	-
59	539742.96	1308359.47	Картометрический	5.00	-
60	539808.00	1308353.40	Картометрический	5.00	-
61	539804.74	1308319.75	Картометрический	5.00	-
62	539835.75	1308316.09	Картометрический	5.00	-
63	539832.77	1308254.53	Картометрический	5.00	-
64	539844.49	1308252.34	Картометрический	5.00	-
65	539839.36	1308230.82	Картометрический	5.00	-
66	539831.07	1308196.10	Картометрический	5.00	-
67	539920.51	1308180.04	Картометрический	5.00	-
68	539972.66	1308186.41	Картометрический	5.00	-
69	539961.20	1308091.65	Картометрический	5.00	-
70	539969.09	1308090.97	Картометрический	5.00	-
71	539968.79	1308074.55	Картометрический	5.00	-
72	540048.06	1308069.07	Картометрический	5.00	-
10	540063.59	1308068.57	Картометрический	5.00	-
73	540113.14	1308606.75	Картометрический	5.00	-
74	540095.80	1308785.34	Картометрический	5.00	-
75	539995.20	1308811.89	Картометрический	5.00	-
76	539995.74	1308813.70	Картометрический	5.00	-
77	539990.08	1308814.69	Картометрический	5.00	-
78	539952.80	1308825.36	Картометрический	5.00	-

1	2	3	4	5	6
79	539935.79	1308829.93	Картометрический	5.00	-
80	539930.15	1308814.68	Картометрический	5.00	-
81	539918.88	1308802.96	Картометрический	5.00	-
82	539899.33	1308795.47	Картометрический	5.00	-
83	539870.33	1308793.99	Картометрический	5.00	-
84	539845.88	1308796.47	Картометрический	5.00	-
85	539828.35	1308797.41	Аналитический	0.10	-
86	539806.64	1308804.42	Аналитический	0.10	-
87	539808.12	1308787.97	Аналитический	0.10	-
88	539806.92	1308781.23	Аналитический	0.10	-
89	539803.69	1308752.83	Аналитический	0.10	-
90	539806.67	1308752.38	Аналитический	0.10	-
91	539806.02	1308730.20	Аналитический	0.10	-
92	539805.32	1308703.42	Аналитический	0.10	-
93	539806.06	1308700.74	Аналитический	0.10	-
94	539805.89	1308696.35	Аналитический	0.10	-
95	539805.43	1308694.44	Аналитический	0.10	-
96	539836.08	1308683.47	Аналитический	0.10	-
97	539886.52	1308668.70	Аналитический	0.10	-
98	539887.16	1308671.11	Аналитический	0.10	-
99	539884.85	1308674.47	Аналитический	0.10	-
100	539885.75	1308678.72	Аналитический	0.10	-
101	539889.02	1308690.90	Аналитический	0.10	-
102	539893.84	1308710.49	Аналитический	0.10	-
103	539897.02	1308723.42	Аналитический	0.10	-
104	539922.01	1308746.52	Аналитический	0.10	-
105	539983.88	1308732.31	Аналитический	0.10	-
106	539995.81	1308729.57	Картометрический	5.00	-
107	540006.21	1308736.35	Картометрический	5.00	-
108	540010.77	1308744.69	Картометрический	5.00	-
109	540081.94	1308704.99	Картометрический	5.00	-
110	540079.88	1308700.63	Картометрический	5.00	-
111	540065.07	1308669.23	Картометрический	5.00	-
112	540047.73	1308632.48	Картометрический	5.00	-
113	540046.18	1308625.68	Картометрический	5.00	-
114	540046.08	1308625.15	Картометрический	5.00	-
115	540106.90	1308607.78	Картометрический	5.00	-
73	540113.14	1308606.75	Картометрический	5.00	-
116	540691.94	1309307.38	Картометрический	5.00	-
117	540681.04	1309321.17	Картометрический	5.00	-
118	540660.36	1309327.26	Картометрический	5.00	-
119	540662.84	1309362.69	Картометрический	5.00	-
120	540642.48	1309425.11	Картометрический	5.00	-
121	540624.92	1309505.52	Картометрический	5.00	-
122	540613.11	1309584.14	Картометрический	5.00	-
123	540610.43	1309597.97	Картометрический	5.00	-
124	540602.18	1309609.35	Картометрический	5.00	-

1	2	3	4	5	6
125	540596.60	1309627.41	Картометрический	5.00	-
126	540513.96	1309672.31	Картометрический	5.00	-
127	540515.26	1309683.40	Картометрический	5.00	-
128	540528.38	1309795.39	Картометрический	5.00	-
129	540529.30	1309803.24	Картометрический	5.00	-
130	540518.46	1309805.34	Картометрический	5.00	-
131	540516.36	1309793.93	Картометрический	5.00	-
132	540471.41	1309810.80	Картометрический	5.00	-
133	540447.43	1309815.46	Картометрический	5.00	-
134	540428.73	1309814.95	Картометрический	5.00	-
135	540406.10	1309804.02	Картометрический	5.00	-
136	540400.10	1309800.81	Картометрический	5.00	-
137	540414.40	1309764.12	Картометрический	5.00	-
138	540416.20	1309754.42	Картометрический	5.00	-
139	540415.93	1309743.49	Картометрический	5.00	-
140	540415.75	1309736.16	Картометрический	5.00	-
141	540414.40	1309725.78	Картометрический	5.00	-
142	540411.47	1309706.84	Картометрический	5.00	-
143	540406.05	1309687.21	Картометрический	5.00	-
144	540398.07	1309670.89	Картометрический	5.00	-
145	540391.07	1309661.41	Картометрический	5.00	-
146	540378.47	1309649.12	Картометрический	5.00	-
147	540358.56	1309631.85	Картометрический	5.00	-
148	540340.44	1309617.70	Картометрический	5.00	-
149	540308.63	1309591.56	Картометрический	5.00	-
150	540275.26	1309565.28	Картометрический	5.00	-
151	540247.35	1309542.78	Картометрический	5.00	-
152	540217.59	1309518.99	Картометрический	5.00	-
153	540212.21	1309514.61	Картометрический	5.00	-
154	540175.74	1309485.12	Картометрический	5.00	-
155	540112.93	1309433.28	Картометрический	5.00	-
156	540089.87	1309413.63	Картометрический	5.00	-
157	540070.45	1309394.87	Картометрический	5.00	-
158	540063.60	1309384.94	Картометрический	5.00	-
159	540061.64	1309385.66	Картометрический	5.00	-
160	540057.26	1309372.81	Картометрический	5.00	-
161	540054.58	1309359.02	Картометрический	5.00	-
162	540053.61	1309315.48	Картометрический	5.00	-
163	540055.64	1309276.96	Картометрический	5.00	-
164	540058.40	1309259.82	Картометрический	5.00	-
165	540061.08	1309246.49	Картометрический	5.00	-
166	540067.63	1309228.48	Картометрический	5.00	-
167	540070.05	1309223.54	Картометрический	5.00	-
168	540077.62	1309213.21	Картометрический	5.00	-
169	540089.09	1309198.62	Картометрический	5.00	-
170	540096.38	1309205.09	Картометрический	5.00	-
171	540102.51	1309211.84	Картометрический	5.00	-
172	540116.27	1309229.47	Картометрический	5.00	-

1	2	3	4	5	6
173	540130.52	1309237.35	Картометрический	5.00	-
174	540329.71	1309347.99	Картометрический	5.00	-
175	540342.74	1309322.39	Картометрический	5.00	-
176	540350.82	1309303.98	Картометрический	5.00	-
177	540366.97	1309286.37	Картометрический	5.00	-
178	540390.16	1309276.34	Картометрический	5.00	-
179	540418.49	1309276.11	Картометрический	5.00	-
180	540478.47	1309275.22	Картометрический	5.00	-
181	540524.58	1309273.29	Картометрический	5.00	-
182	540535.28	1309270.72	Картометрический	5.00	-
183	540553.26	1309262.80	Картометрический	5.00	-
184	540558.96	1309261.29	Картометрический	5.00	-
185	540564.80	1309261.75	Картометрический	5.00	-
186	540614.48	1309265.71	Картометрический	5.00	-
187	540628.61	1309270.71	Картометрический	5.00	-
188	540671.96	1309290.50	Картометрический	5.00	-
116	540691.94	1309307.38	Картометрический	5.00	-
189	541144.90	1308774.91	Картометрический	5.00	-
190	541147.20	1308780.46	Картометрический	5.00	-
191	541144.08	1308790.03	Картометрический	5.00	-
192	541141.24	1308798.76	Картометрический	5.00	-
193	541136.08	1308797.22	Картометрический	5.00	-
194	541120.61	1308792.39	Картометрический	5.00	-
195	541112.74	1308789.92	Картометрический	5.00	-
196	541107.49	1308788.28	Картометрический	5.00	-
197	541098.10	1308785.67	Картометрический	5.00	-
198	541095.99	1308785.69	Картометрический	5.00	-
199	541079.01	1308781.95	Аналитический	0.10	-
200	541073.39	1308800.02	Аналитический	0.10	-
201	541070.41	1308809.59	Аналитический	0.10	-
202	541068.12	1308815.04	Аналитический	0.10	-
203	541070.62	1308818.04	Аналитический	0.10	-
204	541070.64	1308818.18	Аналитический	0.10	-
205	541068.28	1308826.13	Аналитический	0.10	-
206	541015.07	1308808.39	Аналитический	0.10	-
207	540994.64	1308801.36	Аналитический	0.10	-
208	540980.25	1308795.63	Аналитический	0.10	-
209	540999.62	1308732.47	Аналитический	0.10	-
210	541012.41	1308688.59	Аналитический	0.10	-
211	541011.41	1308688.28	Аналитический	0.10	-
212	541022.13	1308648.55	Аналитический	0.10	-
213	541034.46	1308607.28	Аналитический	0.10	-
214	541071.94	1308620.68	Аналитический	0.10	-
215	541075.99	1308622.15	Аналитический	0.10	-
216	541077.61	1308623.99	Аналитический	0.10	-
217	541042.77	1308742.59	Аналитический	0.10	-
218	541064.63	1308749.92	Аналитический	0.10	-

1	2	3	4	5	6
219	541109.10	1308763.76	Картометрический	5.00	-
189	541144.90	1308774.91	Картометрический	5.00	-
220	541584.99	1308755.77	Картометрический	5.00	-
221	541584.02	1308758.71	Картометрический	5.00	-
222	541582.36	1308763.61	Картометрический	5.00	-
223	541581.20	1308767.06	Картометрический	5.00	-
224	541571.90	1308794.62	Картометрический	5.00	-
225	541557.98	1308835.86	Картометрический	5.00	-
226	541557.47	1308837.38	Картометрический	5.00	-
227	541539.02	1308830.88	Картометрический	5.00	-
228	541528.21	1308828.39	Картометрический	5.00	-
229	541498.00	1308821.43	Картометрический	5.00	-
230	541473.38	1308813.61	Картометрический	5.00	-
231	541448.80	1308805.82	Картометрический	5.00	-
232	541448.55	1308806.56	Картометрический	5.00	-
233	541443.20	1308805.29	Картометрический	5.00	-
234	541429.79	1308802.11	Картометрический	5.00	-
235	541405.26	1308798.76	Картометрический	5.00	-
236	541389.14	1308793.35	Картометрический	5.00	-
237	541369.18	1308787.47	Картометрический	5.00	-
238	541367.87	1308787.09	Картометрический	5.00	-
239	541360.30	1308784.12	Картометрический	5.00	-
240	541359.91	1308783.96	Картометрический	5.00	-
241	541355.23	1308782.91	Картометрический	5.00	-
242	541338.59	1308778.72	Картометрический	5.00	-
243	541335.40	1308777.28	Картометрический	5.00	-
244	541317.85	1308771.35	Картометрический	5.00	-
245	541316.82	1308770.91	Картометрический	5.00	-
246	541342.80	1308703.84	Картометрический	5.00	-
247	541350.15	1308702.35	Картометрический	5.00	-
248	541355.70	1308701.73	Картометрический	5.00	-
249	541364.70	1308704.79	Картометрический	5.00	-
250	541374.19	1308708.42	Картометрический	5.00	-
251	541381.81	1308698.86	Картометрический	5.00	-
252	541381.83	1308696.14	Картометрический	5.00	-
253	541381.49	1308689.02	Картометрический	5.00	-
254	541477.34	1308720.85	Картометрический	5.00	-
255	541490.04	1308725.31	Картометрический	5.00	-
256	541495.08	1308727.03	Картометрический	5.00	-
257	541541.93	1308741.97	Картометрический	5.00	-
220	541584.99	1308755.77	Картометрический	5.00	-
258	541858.24	1308294.74	Картометрический	5.00	-
259	541842.51	1308337.77	Картометрический	5.00	-
260	541838.97	1308342.22	Картометрический	5.00	-
261	541822.51	1308355.33	Картометрический	5.00	-
262	541814.26	1308389.97	Картометрический	5.00	-

1	2	3	4	5	6
263	541811.10	1308402.13	Картометрический	5.00	-
264	541807.66	1308415.73	Картометрический	5.00	-
265	541801.96	1308438.46	Картометрический	5.00	-
266	541796.67	1308446.15	Картометрический	5.00	-
267	541773.76	1308442.33	Картометрический	5.00	-
268	541636.85	1308419.11	Картометрический	5.00	-
269	541642.19	1308392.37	Картометрический	5.00	-
270	541650.83	1308348.98	Картометрический	5.00	-
271	541662.01	1308292.92	Картометрический	5.00	-
272	541666.88	1308273.55	Картометрический	5.00	-
273	541628.45	1308262.66	Картометрический	5.00	-
274	541636.76	1308234.60	Картометрический	5.00	-
275	541637.29	1308233.08	Картометрический	5.00	-
276	541639.28	1308227.43	Картометрический	5.00	-
277	541615.92	1308219.16	Картометрический	5.00	-
278	541626.76	1308187.93	Картометрический	5.00	-
279	541655.27	1308197.78	Картометрический	5.00	-
280	541678.76	1308205.89	Картометрический	5.00	-
281	541665.81	1308243.15	Картометрический	5.00	-
282	541673.66	1308245.92	Картометрический	5.00	-
283	541677.77	1308234.65	Картометрический	5.00	-
284	541691.92	1308239.42	Картометрический	5.00	-
285	541690.34	1308244.12	Картометрический	5.00	-
286	541688.02	1308250.57	Картометрический	5.00	-
287	541687.53	1308251.98	Картометрический	5.00	-
288	541691.56	1308253.39	Картометрический	5.00	-
289	541705.67	1308258.36	Картометрический	5.00	-
290	541707.69	1308259.07	Картометрический	5.00	-
291	541709.72	1308259.78	Картометрический	5.00	-
292	541718.76	1308262.98	Картометрический	5.00	-
293	541724.08	1308264.85	Картометрический	5.00	-
294	541739.91	1308270.43	Картометрический	5.00	-
295	541749.86	1308273.12	Картометрический	5.00	-
296	541797.32	1308285.98	Картометрический	5.00	-
297	541817.89	1308291.54	Картометрический	5.00	-
298	541840.12	1308297.58	Картометрический	5.00	-
299	541842.77	1308289.82	Картометрический	5.00	-
300	541851.43	1308292.70	Картометрический	5.00	-
258	541858.24	1308294.74	Картометрический	5.00	-
301	542488.67	1309839.93	Картометрический	5.00	-
302	542501.11	1309878.31	Картометрический	5.00	-
303	542452.79	1309904.71	Картометрический	5.00	-
304	542461.32	1309942.33	Картометрический	5.00	-
305	542473.27	1309971.96	Картометрический	5.00	-
306	542489.59	1309965.86	Картометрический	5.00	-
307	542527.78	1310012.27	Картометрический	5.00	-
308	542536.84	1310039.13	Картометрический	5.00	-

1	2	3	4	5	6
309	542550.15	1310078.61	Картометрический	5.00	-
310	542531.20	1310085.00	Картометрический	5.00	-
311	542533.25	1310115.37	Картометрический	5.00	-
312	542530.57	1310151.86	Картометрический	5.00	-
313	542530.25	1310172.16	Картометрический	5.00	-
314	542518.87	1310193.22	Картометрический	5.00	-
315	542491.04	1310207.37	Картометрический	5.00	-
316	542476.02	1310183.51	Аналитический	0.10	-
317	542424.41	1310118.33	Аналитический	0.10	-
318	542412.34	1310117.52	Аналитический	0.10	-
319	542402.55	1310091.40	Аналитический	0.10	-
320	542440.31	1310080.82	Аналитический	0.10	-
321	542450.65	1310053.40	Аналитический	0.10	-
322	542439.39	1310026.56	Аналитический	0.10	-
323	542432.87	1310014.67	Аналитический	0.10	-
324	542429.14	1309996.82	Аналитический	0.10	-
325	542424.17	1309997.82	Аналитический	0.10	-
326	542423.13	1309992.53	Аналитический	0.10	-
327	542363.93	1310005.58	Аналитический	0.10	-
328	542360.11	1310006.11	Аналитический	0.10	-
329	542358.66	1309999.70	Аналитический	0.10	-
330	542356.58	1309987.85	Картометрический	5.00	-
331	542354.06	1309977.67	Картометрический	5.00	-
332	542339.20	1309901.31	Картометрический	5.00	-
333	542363.66	1309895.95	Картометрический	5.00	-
334	542361.17	1309882.31	Картометрический	5.00	-
335	542398.56	1309872.25	Картометрический	5.00	-
336	542400.59	1309888.16	Картометрический	5.00	-
337	542439.85	1309889.64	Картометрический	5.00	-
338	542440.54	1309875.52	Картометрический	5.00	-
301	542488.67	1309839.93	Картометрический	5.00	-
339	542292.84	1308817.80	Аналитический	0.10	-
340	542215.59	1309064.52	Аналитический	0.10	-
341	542203.75	1309102.35	Аналитический	0.10	-
342	542201.56	1309109.92	Аналитический	0.10	-
343	542059.19	1309062.86	Аналитический	0.10	-
344	542060.72	1309058.83	Аналитический	0.10	-
345	542095.89	1308945.41	Аналитический	0.10	-
346	542096.37	1308945.57	Аналитический	0.10	-
347	542153.39	1308964.27	Аналитический	0.10	-
348	542154.09	1308964.50	Аналитический	0.10	-
349	542158.86	1308951.41	Аналитический	0.10	-
350	542163.01	1308940.04	Аналитический	0.10	-
351	542171.90	1308915.66	Аналитический	0.10	-
352	542181.01	1308918.93	Аналитический	0.10	-
353	542223.46	1308793.99	Аналитический	0.10	-
339	542292.84	1308817.80	Аналитический	0.10	-



1	2	3	4	5	6
354	542616.47	1308025.87	Картометрический	5.00	-
355	542501.87	1308404.79	Картометрический	5.00	-
356	542326.26	1308349.09	Картометрический	5.00	-
357	542296.69	1308436.97	Картометрический	5.00	-
358	542298.40	1308444.25	Картометрический	5.00	-
359	542307.44	1308445.58	Картометрический	5.00	-
360	542305.13	1308460.60	Картометрический	5.00	-
361	542315.94	1308535.35	Картометрический	5.00	-
362	542292.23	1308526.10	Картометрический	5.00	-
363	542282.60	1308559.89	Картометрический	5.00	-
364	542266.67	1308553.19	Картометрический	5.00	-
365	542237.24	1308545.63	Картометрический	5.00	-
366	542226.19	1308542.79	Картометрический	5.00	-
367	542226.67	1308523.31	Картометрический	5.00	-
368	542232.40	1308505.28	Картометрический	5.00	-
369	542237.26	1308489.94	Картометрический	5.00	-
370	542258.30	1308423.68	Картометрический	5.00	-
371	542263.65	1308406.17	Картометрический	5.00	-
372	542316.55	1308231.04	Картометрический	5.00	-
373	542358.73	1308098.99	Картометрический	5.00	-
374	542412.57	1307936.70	Картометрический	5.00	-
375	542416.98	1307923.52	Картометрический	5.00	-
376	542434.95	1307932.10	Картометрический	5.00	-
377	542464.54	1307945.29	Картометрический	5.00	-
378	542545.16	1307988.05	Картометрический	5.00	-
354	542616.47	1308025.87	Картометрический	5.00	-
379	542480.65	1307727.77	Картометрический	5.00	-
380	542434.90	1307863.02	Картометрический	5.00	-
381	542422.70	1307902.60	Картометрический	5.00	-
382	542380.42	1307888.67	Картометрический	5.00	-
383	542248.96	1307845.29	Картометрический	5.00	-
384	542135.85	1307807.97	Картометрический	5.00	-
385	542032.23	1307771.03	Картометрический	5.00	-
386	542013.43	1307764.33	Картометрический	5.00	-
387	541899.56	1307726.76	Картометрический	5.00	-
388	541867.27	1307718.66	Картометрический	5.00	-
389	541820.59	1307707.73	Картометрический	5.00	-
390	541796.25	1307704.14	Картометрический	5.00	-
391	541755.77	1307698.16	Картометрический	5.00	-
392	541730.66	1307693.03	Картометрический	5.00	-
393	541753.64	1307631.79	Картометрический	5.00	-
394	541725.20	1307622.22	Картометрический	5.00	-
395	541780.53	1307472.94	Картометрический	5.00	-
396	542086.37	1307585.66	Картометрический	5.00	-
397	542478.48	1307725.98	Картометрический	5.00	-
379	542480.65	1307727.77	Картометрический	5.00	-

Обозначение характерных точек части границы	Координаты, м		Метод определения координат характерной точки	Средняя квадратическая погрешность положения характерной точки (M <sub>t</sub> ), м	Описание обозначения точки на местности (при наличии)
	X	Y			
1	2	3	4	5	6
Часть №					
-	-	-	-	-	-



## ГРАФИЧЕСКОЕ ОПИСАНИЕ

местоположения границ  
 Зона улиц, дорог, инженерной и транспортной инфраструктуры  
 рабочего посёлка Рамонь – ИТ1/1

(наименование объекта, местоположение границ которого описано  
 (далее - объект)

## Раздел 1

Сведения об объекте		
№ п/п	Характеристики объекта	Описание характеристик
1	2	3
1	Местоположение объекта	Воронежская область, Рамонский муниципальный район, Рамонское городское поселение, рабочий посёлок Рамонь
2	Площадь объекта $\pm$ величина погрешности определения площади ( $P \pm \Delta P$ )	-
3	Иные характеристики объекта	-

## Раздел 2

Сведения о местоположении границ объекта					
1. Система координат: МСК - 36, зона 1					
2. Сведения о характерных точках границ объекта					
Обозначение характерных точек границ	Координаты, м		Метод определения координат характерной точки	Средняя квадратическая погрешность положения характерной точки (Мт), м	Описание обозначения точки на местности (при наличии)
	X	Y			
1	2	3	4	5	6
1	541707.94	1307706.95	Картометрический	5.00	-
2	541662.49	1307830.98	Картометрический	5.00	-
3	541633.15	1307911.03	Картометрический	5.00	-
4	541629.20	1307922.16	Картометрический	5.00	-
5	541624.82	1307953.02	Картометрический	5.00	-
6	541617.87	1307971.60	Картометрический	5.00	-
7	541612.11	1307986.96	Картометрический	5.00	-
8	541591.54	1308041.82	Картометрический	5.00	-
9	541591.38	1308041.77	Картометрический	5.00	-
10	541571.13	1308095.61	Картометрический	5.00	-
11	541563.05	1308117.37	Картометрический	5.00	-
12	541556.27	1308134.32	Картометрический	5.00	-
13	541548.69	1308151.86	Картометрический	5.00	-
14	541531.06	1308201.63	Картометрический	5.00	-
15	541522.04	1308225.55	Картометрический	5.00	-
16	541515.67	1308242.76	Картометрический	5.00	-
17	541514.15	1308245.87	Картометрический	5.00	-
18	541513.46	1308248.70	Картометрический	5.00	-
19	541507.49	1308272.72	Картометрический	5.00	-
20	541504.55	1308280.38	Картометрический	5.00	-
21	541481.63	1308344.65	Картометрический	5.00	-
22	541467.37	1308385.30	Картометрический	5.00	-
23	541463.88	1308394.58	Картометрический	5.00	-
24	541438.88	1308460.60	Картометрический	5.00	-
25	541420.42	1308511.08	Картометрический	5.00	-
26	541400.24	1308567.55	Картометрический	5.00	-
27	541397.17	1308576.08	Картометрический	5.00	-
28	541391.38	1308591.63	Картометрический	5.00	-
29	541387.83	1308602.74	Картометрический	5.00	-
30	541376.51	1308631.77	Картометрический	5.00	-
31	541373.02	1308634.03	Картометрический	5.00	-
32	541368.51	1308645.69	Картометрический	5.00	-
33	541360.23	1308668.02	Картометрический	5.00	-
34	541357.02	1308675.69	Картометрический	5.00	-
35	541354.89	1308680.79	Картометрический	5.00	-

1	2	3	4	5	6
36	541349.03	1308694.76	Картометрический	5.00	-
37	541342.80	1308703.84	Картометрический	5.00	-
38	541316.82	1308770.91	Картометрический	5.00	-
39	541317.85	1308771.35	Картометрический	5.00	-
40	541298.34	1308816.36	Картометрический	5.00	-
41	541297.44	1308823.73	Картометрический	5.00	-
42	541299.51	1308829.92	Картометрический	5.00	-
43	541300.43	1308835.72	Картометрический	5.00	-
44	541408.11	1308867.58	Картометрический	5.00	-
45	541435.49	1308875.69	Картометрический	5.00	-
46	541435.18	1308876.80	Картометрический	5.00	-
47	541439.99	1308878.14	Картометрический	5.00	-
48	541440.28	1308877.10	Картометрический	5.00	-
49	541597.68	1308923.67	Картометрический	5.00	-
50	541741.54	1308966.79	Картометрический	5.00	-
51	541864.86	1309003.75	Картометрический	5.00	-
52	541934.16	1309024.81	Картометрический	5.00	-
53	542056.87	1309062.12	Картометрический	5.00	-
54	542057.11	1309062.19	Картометрический	5.00	-
55	542059.19	1309062.86	Картометрический	5.00	-
56	542201.56	1309109.92	Картометрический	5.00	-
57	542200.94	1309112.07	Картометрический	5.00	-
58	542314.45	1309149.44	Картометрический	5.00	-
59	542314.83	1309148.37	Картометрический	5.00	-
60	542318.16	1309149.50	Картометрический	5.00	-
61	542326.10	1309152.20	Картометрический	5.00	-
62	542367.57	1309163.09	Картометрический	5.00	-
63	542363.30	1309172.83	Картометрический	5.00	-
64	542312.42	1309156.88	Картометрический	5.00	-
65	542262.09	1309144.46	Картометрический	5.00	-
66	542262.13	1309144.21	Картометрический	5.00	-
67	542260.08	1309143.89	Картометрический	5.00	-
68	542206.51	1309126.27	Картометрический	5.00	-
69	542155.71	1309109.91	Картометрический	5.00	-
70	542086.49	1309087.99	Картометрический	5.00	-
71	542065.69	1309080.86	Картометрический	5.00	-
72	542060.89	1309079.38	Картометрический	5.00	-
73	542059.97	1309079.11	Картометрический	5.00	-
74	542036.70	1309072.12	Картометрический	5.00	-
75	542021.84	1309067.66	Картометрический	5.00	-
76	542021.88	1309067.38	Картометрический	5.00	-
77	542019.82	1309067.06	Картометрический	5.00	-
78	541964.17	1309049.26	Картометрический	5.00	-
79	541964.22	1309048.95	Картометрический	5.00	-
80	541962.16	1309048.62	Картометрический	5.00	-
81	541929.62	1309038.28	Картометрический	5.00	-
82	541912.60	1309032.87	Картометрический	5.00	-
83	541912.65	1309032.57	Картометрический	5.00	-

1	2	3	4	5	6
84	541910.59	1309032.22	Картометрический	5.00	-
85	541843.78	1309011.19	Картометрический	5.00	-
86	541843.83	1309010.84	Картометрический	5.00	-
87	541841.77	1309010.50	Картометрический	5.00	-
88	541766.54	1308986.40	Картометрический	5.00	-
89	541738.00	1308977.37	Картометрический	5.00	-
90	541709.72	1308968.42	Картометрический	5.00	-
91	541647.88	1308948.81	Картометрический	5.00	-
92	541615.08	1308938.87	Картометрический	5.00	-
93	541613.06	1308938.25	Картометрический	5.00	-
94	541612.13	1308937.97	Картометрический	5.00	-
95	541610.11	1308937.50	Картометрический	5.00	-
96	541469.38	1308899.03	Картометрический	5.00	-
97	541371.16	1308872.17	Картометрический	5.00	-
98	541290.72	1308846.85	Картометрический	5.00	-
99	541282.61	1308869.42	Картометрический	5.00	-
100	541278.45	1308880.99	Картометрический	5.00	-
101	541275.35	1308879.82	Картометрический	5.00	-
102	541239.21	1308978.14	Картометрический	5.00	-
103	541242.25	1308979.24	Картометрический	5.00	-
104	541239.85	1308984.46	Картометрический	5.00	-
105	541235.35	1308989.49	Картометрический	5.00	-
106	541230.29	1308993.21	Картометрический	5.00	-
107	541224.13	1308994.47	Картометрический	5.00	-
108	541210.45	1308994.25	Картометрический	5.00	-
109	541209.06	1308994.17	Картометрический	5.00	-
110	541207.70	1308993.95	Картометрический	5.00	-
111	541192.07	1308990.69	Картометрический	5.00	-
112	541191.61	1308990.59	Картометрический	5.00	-
113	541159.80	1308982.17	Картометрический	5.00	-
114	541149.36	1308979.48	Картометрический	5.00	-
115	541121.97	1308972.36	Картометрический	5.00	-
116	541092.06	1308964.47	Картометрический	5.00	-
117	541081.55	1308963.62	Картометрический	5.00	-
118	541070.07	1308962.68	Картометрический	5.00	-
119	541018.45	1308963.33	Картометрический	5.00	-
120	541017.09	1308963.28	Картометрический	5.00	-
121	540979.73	1308960.46	Картометрический	5.00	-
122	540978.90	1308960.38	Картометрический	5.00	-
123	540952.94	1308955.61	Картометрический	5.00	-
124	540945.99	1308954.32	Картометрический	5.00	-
125	540935.72	1308952.43	Картометрический	5.00	-
126	540933.27	1308951.76	Картометрический	5.00	-
127	540930.94	1308950.70	Картометрический	5.00	-
128	540908.79	1308938.32	Картометрический	5.00	-
129	540907.77	1308937.70	Картометрический	5.00	-
130	540906.81	1308937.01	Картометрический	5.00	-
131	540889.00	1308923.10	Картометрический	5.00	-

1	2	3	4	5	6
132	540888.29	1308922.51	Картометрический	5.00	-
133	540887.62	1308921.90	Картометрический	5.00	-
134	540854.11	1308888.74	Картометрический	5.00	-
135	540845.82	1308880.53	Картометрический	5.00	-
136	540843.25	1308878.28	Картометрический	5.00	-
137	540842.12	1308877.29	Картометрический	5.00	-
138	540830.43	1308867.05	Картометрический	5.00	-
139	540829.67	1308866.39	Картометрический	5.00	-
140	540790.22	1308831.82	Картометрический	5.00	-
141	540752.94	1308799.96	Картометрический	5.00	-
142	540748.69	1308795.05	Картометрический	5.00	-
143	540746.49	1308798.14	Картометрический	5.00	-
144	540733.86	1308815.94	Картометрический	5.00	-
145	540720.72	1308843.29	Картометрический	5.00	-
146	540711.35	1308857.41	Картометрический	5.00	-
147	540694.34	1308883.02	Картометрический	5.00	-
148	540691.20	1308888.11	Картометрический	5.00	-
149	540690.53	1308889.04	Картометрический	5.00	-
150	540678.34	1308905.66	Картометрический	5.00	-
151	540663.89	1308923.13	Картометрический	5.00	-
152	540676.65	1308935.04	Картометрический	5.00	-
153	540666.25	1308956.72	Картометрический	5.00	-
154	540640.66	1308944.52	Картометрический	5.00	-
155	540603.20	1308986.22	Картометрический	5.00	-
156	540598.22	1308991.37	Картометрический	5.00	-
157	540595.44	1308994.24	Картометрический	5.00	-
158	540577.33	1309012.97	Картометрический	5.00	-
159	540562.40	1309032.98	Картометрический	5.00	-
160	540560.33	1309044.89	Картометрический	5.00	-
161	540564.94	1309065.54	Картометрический	5.00	-
162	540574.94	1309079.19	Картометрический	5.00	-
163	540614.41	1309115.10	Картометрический	5.00	-
164	540619.18	1309129.38	Картометрический	5.00	-
165	540614.25	1309156.22	Картометрический	5.00	-
166	540610.94	1309171.80	Картометрический	5.00	-
167	540598.18	1309202.59	Картометрический	5.00	-
168	540564.80	1309261.75	Картометрический	5.00	-
169	540558.96	1309261.29	Картометрический	5.00	-
170	540553.26	1309262.80	Картометрический	5.00	-
171	540556.36	1309257.67	Картометрический	5.00	-
172	540592.10	1309195.60	Картометрический	5.00	-
173	540605.04	1309162.74	Картометрический	5.00	-
174	540608.53	1309149.27	Картометрический	5.00	-
175	540609.57	1309144.47	Картометрический	5.00	-
176	540610.76	1309139.55	Картометрический	5.00	-
177	540609.17	1309120.65	Картометрический	5.00	-
178	540590.51	1309103.18	Картометрический	5.00	-
179	540561.28	1309073.79	Картометрический	5.00	-



1	2	3	4	5	6
180	540553.03	1309049.65	Картометрический	5.00	-
181	540555.41	1309032.66	Картометрический	5.00	-
182	540573.20	1309009.63	Картометрический	5.00	-
183	540585.31	1308995.86	Картометрический	5.00	-
184	540600.85	1308978.21	Картометрический	5.00	-
185	540616.99	1308960.22	Картометрический	5.00	-
186	540622.60	1308954.11	Картометрический	5.00	-
187	540634.37	1308941.31	Картометрический	5.00	-
188	540648.50	1308926.86	Картометрический	5.00	-
189	540655.90	1308920.15	Картометрический	5.00	-
190	540670.61	1308904.98	Картометрический	5.00	-
191	540679.77	1308893.02	Картометрический	5.00	-
192	540682.92	1308888.91	Картометрический	5.00	-
193	540695.25	1308869.68	Картометрический	5.00	-
194	540716.27	1308835.27	Картометрический	5.00	-
195	540721.93	1308798.32	Картометрический	5.00	-
196	540728.58	1308799.52	Картометрический	5.00	-
197	540731.29	1308793.07	Картометрический	5.00	-
198	540742.59	1308796.11	Картометрический	5.00	-
199	540745.91	1308790.77	Картометрический	5.00	-
200	540734.37	1308778.13	Картометрический	5.00	-
201	540648.73	1308708.01	Картометрический	5.00	-
202	540641.09	1308701.77	Картометрический	5.00	-
203	540638.14	1308699.35	Картометрический	5.00	-
204	540582.65	1308671.48	Картометрический	5.00	-
205	540484.17	1308621.99	Картометрический	5.00	-
206	540450.28	1308607.14	Картометрический	5.00	-
207	540447.36	1308605.86	Картометрический	5.00	-
208	540421.23	1308594.60	Картометрический	5.00	-
209	540406.79	1308588.77	Картометрический	5.00	-
210	540400.31	1308586.02	Картометрический	5.00	-
211	540374.11	1308577.70	Картометрический	5.00	-
212	540357.22	1308572.98	Картометрический	5.00	-
213	540348.43	1308570.07	Картометрический	5.00	-
214	540328.43	1308568.45	Картометрический	5.00	-
215	540315.62	1308571.61	Картометрический	5.00	-
216	540292.34	1308577.16	Картометрический	5.00	-
217	540258.53	1308586.89	Картометрический	5.00	-
218	540227.15	1308597.31	Картометрический	5.00	-
219	540201.18	1308606.63	Картометрический	5.00	-
220	540193.46	1308609.37	Картометрический	5.00	-
221	540185.91	1308612.50	Картометрический	5.00	-
222	540178.55	1308616.11	Картометрический	5.00	-
223	540171.15	1308620.17	Картометрический	5.00	-
224	540160.56	1308629.38	Картометрический	5.00	-
225	540153.49	1308643.73	Картометрический	5.00	-
226	540151.93	1308650.14	Картометрический	5.00	-
227	540151.28	1308659.19	Картометрический	5.00	-

1	2	3	4	5	6
228	540150.88	1308666.59	Картометрический	5.00	-
229	540152.38	1308675.34	Картометрический	5.00	-
230	540154.43	1308682.87	Картометрический	5.00	-
231	540159.65	1308693.40	Картометрический	5.00	-
232	540163.87	1308700.14	Картометрический	5.00	-
233	540172.43	1308712.86	Картометрический	5.00	-
234	540186.27	1308726.83	Картометрический	5.00	-
235	540189.51	1308730.34	Картометрический	5.00	-
236	540205.39	1308753.34	Картометрический	5.00	-
237	540223.15	1308783.80	Картометрический	5.00	-
238	540225.12	1308787.23	Картометрический	5.00	-
239	540235.21	1308810.76	Картометрический	5.00	-
240	540243.08	1308835.02	Картометрический	5.00	-
241	540249.81	1308876.44	Картометрический	5.00	-
242	540251.92	1308897.10	Картометрический	5.00	-
243	540251.93	1308898.75	Картометрический	5.00	-
244	540252.02	1308917.54	Картометрический	5.00	-
245	540250.77	1308940.20	Картометрический	5.00	-
246	540245.79	1308966.07	Картометрический	5.00	-
247	540238.10	1308990.50	Картометрический	5.00	-
248	540228.08	1309016.76	Картометрический	5.00	-
249	540212.74	1309047.54	Картометрический	5.00	-
250	540197.29	1309073.78	Картометрический	5.00	-
251	540183.23	1309093.75	Картометрический	5.00	-
252	540155.76	1309127.96	Картометрический	5.00	-
253	540116.33	1309167.97	Картометрический	5.00	-
254	540099.96	1309185.40	Картометрический	5.00	-
255	540089.09	1309198.62	Картометрический	5.00	-
256	540077.62	1309213.21	Картометрический	5.00	-
257	540070.05	1309223.54	Картометрический	5.00	-
258	540067.63	1309228.48	Картометрический	5.00	-
259	540061.08	1309246.49	Картометрический	5.00	-
260	540058.40	1309259.82	Картометрический	5.00	-
261	540055.64	1309276.96	Картометрический	5.00	-
262	540053.61	1309315.48	Картометрический	5.00	-
263	540054.58	1309359.02	Картометрический	5.00	-
264	540057.26	1309372.81	Картометрический	5.00	-
265	540061.64	1309385.66	Картометрический	5.00	-
266	540069.09	1309406.19	Картометрический	5.00	-
267	540083.11	1309434.67	Картометрический	5.00	-
268	540099.39	1309464.55	Картометрический	5.00	-
269	540106.30	1309477.24	Картометрический	5.00	-
270	540111.12	1309484.62	Картометрический	5.00	-
271	540121.52	1309500.53	Картометрический	5.00	-
272	540130.75	1309514.66	Картометрический	5.00	-
273	540139.14	1309527.50	Картометрический	5.00	-
274	540156.38	1309554.59	Картометрический	5.00	-
275	540183.99	1309589.25	Картометрический	5.00	-

1	2	3	4	5	6
276	540223.97	1309618.18	Картометрический	5.00	-
277	540243.54	1309631.43	Картометрический	5.00	-
278	540261.71	1309643.79	Картометрический	5.00	-
279	540280.73	1309656.12	Картометрический	5.00	-
280	540313.13	1309675.71	Картометрический	5.00	-
281	540378.69	1309710.01	Картометрический	5.00	-
282	540394.58	1309718.97	Картометрический	5.00	-
283	540406.09	1309728.59	Картометрический	5.00	-
284	540412.86	1309737.53	Картометрический	5.00	-
285	540415.93	1309743.49	Картометрический	5.00	-
286	540416.20	1309754.42	Картометрический	5.00	-
287	540414.40	1309764.12	Картометрический	5.00	-
288	540400.10	1309800.81	Картометрический	5.00	-
289	540390.94	1309797.12	Картометрический	5.00	-
290	540394.50	1309787.70	Картометрический	5.00	-
291	540400.32	1309772.29	Картометрический	5.00	-
292	540402.87	1309757.87	Картометрический	5.00	-
293	540400.76	1309746.11	Картометрический	5.00	-
294	540394.43	1309738.47	Картометрический	5.00	-
295	540373.55	1309721.58	Картометрический	5.00	-
296	540359.61	1309713.84	Картометрический	5.00	-
297	540351.57	1309709.80	Картометрический	5.00	-
298	540317.78	1309692.45	Картометрический	5.00	-
299	540296.99	1309680.36	Картометрический	5.00	-
300	540285.17	1309672.86	Картометрический	5.00	-
301	540267.51	1309661.42	Картометрический	5.00	-
302	540258.82	1309655.77	Картометрический	5.00	-
303	540212.56	1309631.10	Картометрический	5.00	-
304	540168.18	1309596.38	Картометрический	5.00	-
305	540145.06	1309565.14	Картометрический	5.00	-
306	540137.43	1309554.83	Картометрический	5.00	-
307	540134.64	1309551.06	Картометрический	5.00	-
308	540102.60	1309499.90	Картометрический	5.00	-
309	540085.07	1309470.16	Картометрический	5.00	-
310	540067.81	1309435.87	Картометрический	5.00	-
311	540053.33	1309402.15	Картометрический	5.00	-
312	540043.13	1309365.30	Картометрический	5.00	-
313	540039.65	1309333.77	Картометрический	5.00	-
314	540041.23	1309293.68	Картометрический	5.00	-
315	540043.77	1309270.33	Картометрический	5.00	-
316	540048.11	1309252.43	Картометрический	5.00	-
317	540052.25	1309235.45	Картометрический	5.00	-
318	540066.79	1309204.83	Картометрический	5.00	-
319	540090.78	1309177.23	Картометрический	5.00	-
320	540108.19	1309159.16	Картометрический	5.00	-
321	540126.96	1309140.13	Картометрический	5.00	-
322	540132.15	1309142.29	Картометрический	5.00	-
323	540171.21	1309101.40	Картометрический	5.00	-

1	2	3	4	5	6
324	540171.08	1309089.79	Картометрический	5.00	-
325	540174.24	1309085.85	Картометрический	5.00	-
326	540194.54	1309053.68	Картометрический	5.00	-
327	540203.22	1309038.11	Картометрический	5.00	-
328	540209.96	1309024.81	Картометрический	5.00	-
329	540216.08	1309010.93	Картометрический	5.00	-
330	540219.97	1309002.25	Картометрический	5.00	-
331	540224.18	1308993.24	Картометрический	5.00	-
332	540229.28	1308979.06	Картометрический	5.00	-
333	540233.76	1308964.73	Картометрический	5.00	-
334	540238.03	1308945.22	Картометрический	5.00	-
335	540238.90	1308930.40	Картометрический	5.00	-
336	540238.85	1308904.75	Картометрический	5.00	-
337	540236.19	1308874.75	Картометрический	5.00	-
338	540233.22	1308855.05	Картометрический	5.00	-
339	540228.89	1308835.40	Картометрический	5.00	-
340	540222.63	1308816.40	Картометрический	5.00	-
341	540217.07	1308802.22	Картометрический	5.00	-
342	540210.44	1308788.39	Картометрический	5.00	-
343	540201.72	1308771.35	Картометрический	5.00	-
344	540187.00	1308748.81	Картометрический	5.00	-
345	540174.54	1308734.04	Картометрический	5.00	-
346	540163.55	1308721.50	Картометрический	5.00	-
347	540149.26	1308701.75	Картометрический	5.00	-
348	540141.56	1308685.36	Картометрический	5.00	-
349	540137.90	1308671.05	Картометрический	5.00	-
350	540136.99	1308654.65	Картометрический	5.00	-
351	540143.26	1308634.26	Картометрический	5.00	-
352	540156.75	1308615.09	Картометрический	5.00	-
353	540177.37	1308601.86	Картометрический	5.00	-
354	540204.30	1308591.86	Картометрический	5.00	-
355	540225.66	1308584.63	Картометрический	5.00	-
356	540253.64	1308575.88	Картометрический	5.00	-
357	540189.59	1308592.97	Картометрический	5.00	-
358	540170.61	1308597.14	Картометрический	5.00	-
359	540120.52	1308605.51	Картометрический	5.00	-
360	540113.14	1308606.75	Картометрический	5.00	-
361	540106.90	1308607.78	Картометрический	5.00	-
362	540046.08	1308625.15	Картометрический	5.00	-
363	540031.84	1308629.20	Картометрический	5.00	-
364	539963.21	1308647.92	Картометрический	5.00	-
365	539907.32	1308662.59	Картометрический	5.00	-
366	539886.52	1308668.70	Картометрический	5.00	-
367	539836.08	1308683.47	Картометрический	5.00	-
368	539805.43	1308694.44	Картометрический	5.00	-
369	539785.41	1308701.18	Картометрический	5.00	-
370	539781.51	1308693.42	Картометрический	5.00	-
371	539778.30	1308685.01	Картометрический	5.00	-

1	2	3	4	5	6
372	539830.51	1308666.34	Картометрический	5.00	-
373	539902.50	1308645.25	Картометрический	5.00	-
374	539944.48	1308634.22	Картометрический	5.00	-
375	539958.56	1308630.53	Картометрический	5.00	-
376	540026.01	1308613.97	Картометрический	5.00	-
377	540056.26	1308607.10	Картометрический	5.00	-
378	540072.02	1308602.99	Картометрический	5.00	-
379	540088.00	1308599.10	Картометрический	5.00	-
380	540118.15	1308593.20	Картометрический	5.00	-
381	540145.29	1308586.28	Картометрический	5.00	-
382	540166.59	1308580.88	Картометрический	5.00	-
383	540185.52	1308577.28	Картометрический	5.00	-
384	540192.09	1308575.76	Картометрический	5.00	-
385	540212.77	1308571.05	Картометрический	5.00	-
386	540227.71	1308567.65	Картометрический	5.00	-
387	540243.87	1308563.91	Картометрический	5.00	-
388	540292.50	1308554.43	Картометрический	5.00	-
389	540338.45	1308548.44	Картометрический	5.00	-
390	540382.13	1308565.16	Картометрический	5.00	-
391	540398.23	1308571.79	Картометрический	5.00	-
392	540418.02	1308579.58	Картометрический	5.00	-
393	540436.92	1308586.49	Картометрический	5.00	-
394	540455.05	1308593.84	Картометрический	5.00	-
395	540466.76	1308598.91	Картометрический	5.00	-
396	540478.29	1308603.34	Картометрический	5.00	-
397	540647.89	1308684.07	Картометрический	5.00	-
398	540745.12	1308763.67	Картометрический	5.00	-
399	540760.02	1308769.33	Картометрический	5.00	-
400	540767.16	1308757.42	Картометрический	5.00	-
401	540792.39	1308715.31	Картометрический	5.00	-
402	540806.48	1308690.14	Картометрический	5.00	-
403	540833.58	1308620.38	Картометрический	5.00	-
404	540847.06	1308587.76	Картометрический	5.00	-
405	540847.85	1308585.85	Картометрический	5.00	-
406	540849.56	1308581.70	Картометрический	5.00	-
407	540852.28	1308575.14	Картометрический	5.00	-
408	540878.20	1308504.07	Картометрический	5.00	-
409	540889.14	1308475.55	Картометрический	5.00	-
410	540899.32	1308446.78	Картометрический	5.00	-
411	540902.04	1308438.06	Картометрический	5.00	-
412	540927.58	1308368.05	Картометрический	5.00	-
413	540930.54	1308359.81	Картометрический	5.00	-
414	540971.61	1308239.23	Картометрический	5.00	-
415	540975.03	1308229.73	Картометрический	5.00	-
416	541009.46	1308130.51	Картометрический	5.00	-
417	541013.50	1308119.56	Картометрический	5.00	-
418	541092.77	1307897.77	Картометрический	5.00	-
419	541143.31	1307756.16	Картометрический	5.00	-

1	2	3	4	5	6
420	541157.68	1307715.89	Картометрический	5.00	-
421	541150.60	1307713.53	Картометрический	5.00	-
422	541199.57	1307578.85	Картометрический	5.00	-
423	541240.48	1307466.83	Картометрический	5.00	-
424	541281.99	1307350.91	Картометрический	5.00	-
425	541329.82	1307215.17	Картометрический	5.00	-
426	541344.54	1307173.92	Картометрический	5.00	-
427	541353.75	1307147.37	Картометрический	5.00	-
428	541366.07	1307111.85	Картометрический	5.00	-
429	541405.41	1307009.06	Картометрический	5.00	-
430	541424.02	1307013.05	Картометрический	5.00	-
431	541427.04	1307013.69	Картометрический	5.00	-
432	541355.57	1307212.01	Картометрический	5.00	-
433	541303.11	1307357.63	Картометрический	5.00	-
434	541261.17	1307474.05	Картометрический	5.00	-
435	541220.69	1307586.40	Картометрический	5.00	-
436	541171.27	1307720.67	Картометрический	5.00	-
437	541167.91	1307730.22	Картометрический	5.00	-
438	541180.66	1307734.40	Картометрический	5.00	-
439	541267.70	1307763.49	Картометрический	5.00	-
440	541214.32	1307910.29	Аналитический	0.10	-
441	541211.49	1307917.90	Аналитический	0.10	-
442	541178.53	1307909.83	Аналитический	0.10	-
443	541161.80	1307904.18	Аналитический	0.10	-
444	541147.92	1307899.20	Аналитический	0.10	-
445	541124.94	1307891.86	Аналитический	0.10	-
446	541121.28	1307892.24	Аналитический	0.10	-
447	541119.24	1307892.99	Аналитический	0.10	-
448	541113.69	1307897.08	Аналитический	0.10	-
449	541107.97	1307902.71	Аналитический	0.10	-
450	541028.49	1308125.97	Аналитический	0.10	-
451	541009.78	1308178.79	Аналитический	0.10	-
452	540977.44	1308270.04	Аналитический	0.10	-
453	540963.91	1308308.25	Аналитический	0.10	-
454	540933.39	1308394.39	Аналитический	0.10	-
455	540908.53	1308464.54	Аналитический	0.10	-
456	540889.64	1308516.05	Аналитический	0.10	-
457	540886.45	1308524.97	Аналитический	0.10	-
458	540886.19	1308525.69	Аналитический	0.10	-
459	540868.91	1308572.93	Аналитический	0.10	-
460	540856.81	1308605.97	Аналитический	0.10	-
461	540831.51	1308673.08	Аналитический	0.10	-
462	540828.81	1308679.36	Аналитический	0.10	-
463	540814.69	1308705.45	Аналитический	0.10	-
464	540770.43	1308780.70	Аналитический	0.10	-
465	540764.80	1308789.92	Аналитический	0.10	-
466	540800.43	1308820.02	Аналитический	0.10	-
467	540855.51	1308869.74	Аналитический	0.10	-

1	2	3	4	5	6
468	540857.19	1308871.34	Аналитический	0.10	-
469	540898.59	1308910.80	Аналитический	0.10	-
470	540916.41	1308924.71	Аналитический	0.10	-
471	540938.55	1308937.08	Аналитический	0.10	-
472	540949.66	1308939.14	Аналитический	0.10	-
473	540980.91	1308944.91	Аналитический	0.10	-
474	541018.26	1308947.73	Аналитический	0.10	-
475	541070.60	1308947.07	Аналитический	0.10	-
476	541072.90	1308947.29	Аналитический	0.10	-
477	541075.20	1308947.41	Аналитический	0.10	-
478	541075.64	1308947.44	Аналитический	0.10	-
479	541094.70	1308949.03	Аналитический	0.10	-
480	541125.98	1308957.28	Аналитический	0.10	-
481	541163.77	1308967.60	Аналитический	0.10	-
482	541195.05	1308976.40	Аналитический	0.10	-
483	541210.68	1308979.65	Аналитический	0.10	-
484	541224.36	1308979.87	Аналитический	0.10	-
485	541227.72	1308976.60	Аналитический	0.10	-
486	541231.27	1308968.22	Аналитический	0.10	-
487	541242.33	1308938.01	Аналитический	0.10	-
488	541264.58	1308874.75	Аналитический	0.10	-
489	541275.21	1308840.99	Аналитический	0.10	-
490	541309.80	1308753.45	Аналитический	0.10	-
491	541331.25	1308689.23	Аналитический	0.10	-
492	541333.28	1308684.03	Аналитический	0.10	-
493	541338.90	1308669.69	Аналитический	0.10	-
494	541374.30	1308579.15	Аналитический	0.10	-
495	541372.48	1308578.59	Аналитический	0.10	-
496	541393.36	1308520.20	Аналитический	0.10	-
497	541395.01	1308515.66	Аналитический	0.10	-
498	541414.36	1308459.36	Аналитический	0.10	-
499	541416.18	1308454.24	Аналитический	0.10	-
500	541420.46	1308442.99	Аналитический	0.10	-
501	541422.23	1308438.45	Аналитический	0.10	-
502	541433.11	1308410.45	Аналитический	0.10	-
503	541433.70	1308408.66	Аналитический	0.10	-
504	541441.27	1308410.95	Аналитический	0.10	-
505	541575.02	1308035.99	Аналитический	0.10	-
506	541576.04	1308033.03	Аналитический	0.10	-
507	541578.82	1308025.12	Аналитический	0.10	-
508	541634.35	1307867.39	Аналитический	0.10	-
509	541695.00	1307703.74	Аналитический	0.10	-
510	541701.38	1307686.52	Аналитический	0.10	-
511	541730.66	1307693.03	Картометрический	5.00	-
512	541755.77	1307698.16	Картометрический	5.00	-
513	541796.25	1307704.14	Картометрический	5.00	-
514	541820.59	1307707.73	Картометрический	5.00	-
515	541867.27	1307718.66	Картометрический	5.00	-

1	2	3	4	5	6
516	541899.56	1307726.76	Картометрический	5.00	-
517	542013.43	1307764.33	Картометрический	5.00	-
518	542032.23	1307771.03	Картометрический	5.00	-
519	542135.85	1307807.97	Картометрический	5.00	-
520	542248.96	1307845.29	Картометрический	5.00	-
521	542380.42	1307888.67	Картометрический	5.00	-
522	542422.70	1307902.60	Картометрический	5.00	-
523	542416.35	1307923.20	Картометрический	5.00	-
524	542412.21	1307921.01	Картометрический	5.00	-
525	542404.77	1307916.26	Картометрический	5.00	-
526	542239.04	1307859.80	Картометрический	5.00	-
527	542132.76	1307823.62	Картометрический	5.00	-
528	542026.48	1307788.70	Картометрический	5.00	-
529	541999.41	1307781.29	Картометрический	5.00	-
530	541903.11	1307748.19	Картометрический	5.00	-
531	541733.51	1307712.36	Картометрический	5.00	-
1	541707.94	1307706.95	Картометрический	5.00	-
532	540669.54	1310598.46	Аналитический	0.10	-
533	540664.07	1310610.69	Аналитический	0.10	-
534	540657.19	1310620.83	Аналитический	0.10	-
535	540651.60	1310627.34	Аналитический	0.10	-
536	540645.04	1310633.89	Аналитический	0.10	-
537	540637.76	1310638.73	Аналитический	0.10	-
538	540621.02	1310645.98	Аналитический	0.10	-
539	540601.65	1310653.45	Аналитический	0.10	-
540	540528.90	1310672.77	Аналитический	0.10	-
541	540528.26	1310662.11	Аналитический	0.10	-
542	540615.29	1310630.80	Аналитический	0.10	-
543	540639.12	1310618.01	Аналитический	0.10	-
544	540644.74	1310614.40	Аналитический	0.10	-
532	540669.54	1310598.46	Аналитический	0.10	-
3. Сведения о характерных точках части (частей) границы объекта					
Обозначение характерных точек части границы	Координаты, м		Метод определения координат характерной точки	Средняя квадратическая погрешность положения характерной точки (M <sub>t</sub> ), м	Описание обозначения точки на местности (при наличии)
	X	Y			
1	2	3	4	5	6
Часть №					
-	-	-	-	-	-





## ГРАФИЧЕСКОЕ ОПИСАНИЕ

местоположения границ

Зона коммунально-инженерной инфраструктуры рабочего посёлка Рамонь – ПП/1

(наименование объекта, местоположение границ которого описано

(далее - объект)

Раздел 1

Сведения об объекте		
№ п/п	Характеристики объекта	Описание характеристик
1	2	3
1	Местоположение объекта	Воронежская область, Рамонский муниципальный район, Рамонское городское поселение, рабочий посёлок Рамонь
2	Площадь объекта $\pm$ величина погрешности определения площади ( $P \pm \Delta P$ )	-
3	Иные характеристики объекта	-

Сведения о местоположении границ объекта					
1. Система координат: МСК - 36, зона 1					
2. Сведения о характерных точках границ объекта					
Обозначение характерных точек границ	Координаты, м		Метод определения координат характерной точки	Средняя квадратическая погрешность положения характерной точки (Мf), м	Описание обозначения точки на местности (при наличии)
	X	Y			
1	2	3	4	5	6
1	540995.45	1308572.57	Картометрический	5.00	-
2	540990.87	1308583.90	Картометрический	5.00	-
3	540982.78	1308580.77	Картометрический	5.00	-
4	540978.73	1308590.88	Картометрический	5.00	-
5	540978.94	1308590.98	Картометрический	5.00	-
6	540979.13	1308591.11	Картометрический	5.00	-
7	540979.29	1308591.27	Картометрический	5.00	-
8	540979.42	1308591.46	Картометрический	5.00	-
9	540979.52	1308591.67	Картометрический	5.00	-
10	540979.58	1308591.89	Картометрический	5.00	-
11	540979.60	1308592.12	Картометрический	5.00	-
12	540979.58	1308592.35	Картометрический	5.00	-
13	540979.52	1308592.57	Картометрический	5.00	-
14	540979.42	1308592.78	Картометрический	5.00	-
15	540979.29	1308592.97	Картометрический	5.00	-
16	540979.13	1308593.13	Картометрический	5.00	-
17	540978.94	1308593.26	Картометрический	5.00	-
18	540978.73	1308593.36	Картометрический	5.00	-
19	540978.51	1308593.42	Картометрический	5.00	-
20	540978.28	1308593.44	Картометрический	5.00	-
21	540978.05	1308593.42	Картометрический	5.00	-
22	540977.83	1308593.36	Картометрический	5.00	-
23	540977.62	1308593.26	Картометрический	5.00	-
24	540977.43	1308593.13	Картометрический	5.00	-
25	540972.75	1308604.09	Картометрический	5.00	-
26	540968.52	1308603.22	Аналитический	0.10	-
27	540951.42	1308630.60	Аналитический	0.10	-
28	540937.80	1308659.02	Аналитический	0.10	-
29	540916.87	1308649.20	Аналитический	0.10	-
30	540916.26	1308650.66	Аналитический	0.10	-
31	540900.12	1308643.93	Аналитический	0.10	-
32	540912.82	1308616.14	Аналитический	0.10	-
33	540907.75	1308614.18	Аналитический	0.10	-
34	540911.91	1308600.08	Аналитический	0.10	-

1	2	3	4	5	6
35	540910.95	1308599.72	Аналитический	0.10	-
36	540914.25	1308589.30	Аналитический	0.10	-
37	540921.04	1308568.00	Аналитический	0.10	-
38	540920.64	1308562.98	Картометрический	5.00	-
39	540913.55	1308549.75	Картометрический	5.00	-
40	540917.08	1308547.86	Картометрический	5.00	-
41	540918.30	1308544.84	Картометрический	5.00	-
42	540932.06	1308549.00	Картометрический	5.00	-
1	540995.45	1308572.57	Картометрический	5.00	-
43	542501.87	1308404.79	Картометрический	5.00	-
44	542376.27	1308820.66	Картометрический	5.00	-
45	542443.57	1308835.72	Картометрический	5.00	-
46	542476.00	1308842.99	Картометрический	5.00	-
47	542460.08	1308915.24	Картометрический	5.00	-
48	542427.61	1308907.50	Картометрический	5.00	-
49	542385.81	1309076.57	Картометрический	5.00	-
50	542341.53	1309064.40	Картометрический	5.00	-
51	542331.28	1309102.40	Картометрический	5.00	-
52	542320.20	1309143.50	Картометрический	5.00	-
53	542318.16	1309149.50	Картометрический	5.00	-
54	542314.83	1309148.37	Картометрический	5.00	-
55	542314.45	1309149.44	Картометрический	5.00	-
56	542200.94	1309112.07	Картометрический	5.00	-
57	542201.56	1309109.92	Картометрический	5.00	-
58	542203.75	1309102.35	Картометрический	5.00	-
59	542215.59	1309064.52	Картометрический	5.00	-
60	542292.84	1308817.80	Картометрический	5.00	-
61	542223.46	1308793.99	Картометрический	5.00	-
62	542216.63	1308791.57	Картометрический	5.00	-
63	542247.30	1308683.86	Картометрический	5.00	-
64	542263.84	1308625.79	Картометрический	5.00	-
65	542267.72	1308626.48	Картометрический	5.00	-
66	542270.93	1308614.24	Картометрический	5.00	-
67	542269.07	1308613.92	Картометрический	5.00	-
68	542272.42	1308602.15	Картометрический	5.00	-
69	542270.67	1308601.82	Картометрический	5.00	-
70	542282.60	1308559.89	Картометрический	5.00	-
71	542292.23	1308526.10	Картометрический	5.00	-
72	542315.94	1308535.35	Картометрический	5.00	-
73	542305.13	1308460.60	Картометрический	5.00	-
74	542307.44	1308445.58	Картометрический	5.00	-
75	542298.40	1308444.25	Картометрический	5.00	-
76	542296.69	1308436.97	Картометрический	5.00	-
77	542326.26	1308349.09	Картометрический	5.00	-
43	542501.87	1308404.79	Картометрический	5.00	-

3. Сведения о характерных точках части (частей) границы объекта					
Обозначение характерных точек части границы	Координаты, м		Метод определения координат характерной точки	Средняя квадратическая погрешность положения характерной точки (Mf), м	Описание обозначения точки на местности (при наличии)
	X	Y			
1	2	3	4	5	6
Часть №					
-	-	-	-	-	-



## ГРАФИЧЕСКОЕ ОПИСАНИЕ

местоположения границ

Зона сельскохозяйственного производства рабочего посёлка Рамонь – СХ1/1

(наименование объекта, местоположение границ которого описано  
(далее - объект))

## Раздел 1

Сведения об объекте		
№ п/п	Характеристики объекта	Описание характеристик
1	2	3
1	Местоположение объекта	Воронежская область, Рамонский муниципальный район, Рамонское городское поселение, рабочий посёлок Рамонь
2	Площадь объекта $\pm$ величина погрешности определения площади ( $P \pm \text{Дельта } P$ )	-
3	Иные характеристики объекта	-

Сведения о местоположении границ объекта					
1. Система координат: МСК - 36, зона 1					
2. Сведения о характерных точках границ объекта					
Обозначение характерных точек границ	Координаты, м		Метод определения координат характерной точки	Средняя квадратическая погрешность положения характерной точки (Мп), м	Описание обозначения точки на местности (при наличии)
	X	Y			
1	2	3	4	5	6
1	540683.41	1311051.82	Картометрический	5.00	-
2	540685.47	1311139.22	Картометрический	5.00	-
3	540694.61	1311234.09	Картометрический	5.00	-
4	540696.01	1311245.12	Картометрический	5.00	-
5	540706.65	1311314.86	Картометрический	5.00	-
6	540706.85	1311319.07	Картометрический	5.00	-
7	540706.93	1311367.52	Картометрический	5.00	-
8	540700.81	1311372.36	Картометрический	5.00	-
9	540695.37	1311381.00	Картометрический	5.00	-
10	540690.16	1311384.45	Картометрический	5.00	-
11	540684.73	1311385.32	Картометрический	5.00	-
12	540652.38	1311393.42	Картометрический	5.00	-
13	540640.39	1311390.85	Картометрический	5.00	-
14	540634.93	1311368.39	Картометрический	5.00	-
15	540621.73	1311370.10	Картометрический	5.00	-
16	540614.71	1311365.27	Картометрический	5.00	-
17	540610.96	1311341.87	Картометрический	5.00	-
18	540603.77	1311296.96	Картометрический	5.00	-
19	540601.54	1311283.07	Картометрический	5.00	-
20	540582.30	1311157.76	Картометрический	5.00	-
21	540562.93	1311031.65	Картометрический	5.00	-
22	540553.77	1310972.87	Картометрический	5.00	-
23	540573.68	1310975.61	Картометрический	5.00	-
24	540583.97	1310970.76	Картометрический	5.00	-
25	540590.93	1310978.01	Картометрический	5.00	-
26	540608.52	1311031.63	Картометрический	5.00	-
27	540615.45	1311035.10	Картометрический	5.00	-
28	540669.64	1311054.99	Картометрический	5.00	-
1	540683.41	1311051.82	Картометрический	5.00	-



## 3. Сведения о характерных точках части (частей) границы объекта

Обозначение характерных точек части границы	Координаты, м		Метод определения координат характерной точки	Средняя квадратическая погрешность положения характерной точки (Mf), м	Описание обозначения точки на местности (при наличии)
	X	Y			
1	2	3	4	5	6
Часть №					
-	-	-	-	-	-



## ГРАФИЧЕСКОЕ ОПИСАНИЕ

местоположения границ

Зона рекреационного назначения рабочего посёлка Рамонь - Р1/1

(наименование объекта, местоположение границ которого описано  
(далее - объект))

## Раздел 1

Сведения об объекте		
№ п/п	Характеристики объекта	Описание характеристик
1	2	3
1	Местоположение объекта	Воронежская область, Рамонский муниципальный район, Рамонское городское поселение, рабочий посёлок Рамонь
2	Площадь объекта $\pm$ величина погрешности определения площади ( $P \pm \Delta P$ )	-
3	Иные характеристики объекта	-

Сведения о местоположении границ объекта					
1. Система координат: МСК - 36, зона 1					
2. Сведения о характерных точках границ объекта					
Обозначение характерных точек границ	Координаты, м		Метод определения координат характерной точки	Средняя квадратическая погрешность положения характерной точки (Мп), м	Описание обозначения точки на местности (при наличии)
	X	Y			
1	2	3	4	5	6
1	542599.94	1310330.19	Картометрический	5.00	-
2	542608.05	1310343.35	Картометрический	5.00	-
3	542627.39	1310374.77	Картометрический	5.00	-
4	542604.42	1310386.17	Картометрический	5.00	-
5	542476.97	1310418.82	Картометрический	5.00	-
6	542279.57	1310425.50	Картометрический	5.00	-
7	542279.06	1310425.45	Картометрический	5.00	-
8	542277.42	1310425.29	Картометрический	5.00	-
9	542166.82	1310414.62	Картометрический	5.00	-
10	542081.34	1310398.05	Картометрический	5.00	-
11	542039.75	1310388.66	Картометрический	5.00	-
12	542034.38	1310381.96	Картометрический	5.00	-
13	542012.91	1310375.25	Картометрический	5.00	-
14	541944.48	1310373.90	Картометрический	5.00	-
15	541929.72	1310363.17	Картометрический	5.00	-
16	541912.27	1310375.25	Картометрический	5.00	-
17	541857.26	1310371.22	Картометрический	5.00	-
18	541818.34	1310356.46	Картометрический	5.00	-
19	541803.58	1310329.62	Картометрический	5.00	-
20	541794.19	1310296.08	Картометрический	5.00	-
21	541778.08	1310117.61	Картометрический	5.00	-
22	541768.69	1310069.30	Картометрический	5.00	-
23	541736.48	1310023.67	Картометрический	5.00	-
24	541734.24	1310008.13	Картометрический	5.00	-
25	541730.19	1310006.24	Картометрический	5.00	-
26	541712.22	1309992.90	Картометрический	5.00	-
27	541706.66	1309987.65	Картометрический	5.00	-
28	541701.60	1309986.10	Картометрический	5.00	-
29	541687.28	1309970.99	Картометрический	5.00	-
30	541636.81	1309935.44	Картометрический	5.00	-
31	541622.54	1309924.03	Картометрический	5.00	-
32	541607.45	1309911.95	Картометрический	5.00	-
33	541576.58	1309889.96	Картометрический	5.00	-
34	541556.61	1309876.22	Картометрический	5.00	-

1	2	3	4	5	6
35	541526.61	1309861.51	Картометрический	5.00	-
36	541500.60	1309854.39	Аналитический	0.10	-
37	541481.65	1309851.31	Аналитический	0.10	-
38	541466.74	1309851.90	Аналитический	0.10	-
39	541452.42	1309854.48	Аналитический	0.10	-
40	541440.23	1309859.17	Аналитический	0.10	-
41	541421.13	1309862.70	Аналитический	0.10	-
42	541401.37	1309866.72	Аналитический	0.10	-
43	541389.95	1309869.82	Аналитический	0.10	-
44	541382.71	1309869.42	Аналитический	0.10	-
45	541363.23	1309859.33	Аналитический	0.10	-
46	541339.28	1309848.26	Аналитический	0.10	-
47	541312.91	1309838.60	Аналитический	0.10	-
48	541281.93	1309825.62	Аналитический	0.10	-
49	541253.07	1309812.82	Аналитический	0.10	-
50	541218.12	1309793.83	Аналитический	0.10	-
51	541199.87	1309784.55	Аналитический	0.10	-
52	541161.24	1309764.70	Аналитический	0.10	-
53	541139.76	1309754.43	Аналитический	0.10	-
54	541124.12	1309749.94	Аналитический	0.10	-
55	541108.93	1309744.75	Аналитический	0.10	-
56	541092.58	1309736.07	Аналитический	0.10	-
57	541079.47	1309728.45	Аналитический	0.10	-
58	541077.43	1309727.76	Аналитический	0.10	-
59	541075.14	1309734.93	Аналитический	0.10	-
60	541040.65	1309726.83	Аналитический	0.10	-
61	541008.22	1309728.24	Аналитический	0.10	-
62	540968.18	1309741.72	Аналитический	0.10	-
63	540955.74	1309734.99	Аналитический	0.10	-
64	540963.45	1309721.17	Аналитический	0.10	-
65	540988.44	1309676.41	Аналитический	0.10	-
66	540994.34	1309679.29	Аналитический	0.10	-
67	541017.87	1309689.44	Аналитический	0.10	-
68	541022.27	1309689.80	Аналитический	0.10	-
69	541025.30	1309690.66	Аналитический	0.10	-
70	541027.33	1309687.73	Аналитический	0.10	-
71	541034.61	1309691.38	Аналитический	0.10	-
72	541042.31	1309695.05	Аналитический	0.10	-
73	541058.11	1309703.66	Аналитический	0.10	-
74	541058.71	1309702.55	Аналитический	0.10	-
75	541072.67	1309709.49	Аналитический	0.10	-
76	541076.75	1309701.71	Аналитический	0.10	-
77	541080.31	1309703.28	Аналитический	0.10	-
78	541098.25	1309710.93	Аналитический	0.10	-
79	541097.18	1309713.39	Аналитический	0.10	-
80	541113.85	1309719.91	Аналитический	0.10	-
81	541112.59	1309723.19	Аналитический	0.10	-
82	541123.19	1309729.23	Аналитический	0.10	-

1	2	3	4	5	6
83	541122.58	1309730.58	Аналитический	0.10	-
84	541134.45	1309735.48	Аналитический	0.10	-
85	541134.98	1309734.35	Аналитический	0.10	-
86	541149.13	1309741.08	Аналитический	0.10	-
87	541192.53	1309756.15	Аналитический	0.10	-
88	541218.05	1309769.64	Аналитический	0.10	-
89	541247.24	1309781.60	Аналитический	0.10	-
90	541254.61	1309784.69	Аналитический	0.10	-
91	541255.65	1309783.35	Аналитический	0.10	-
92	541291.96	1309798.26	Аналитический	0.10	-
93	541308.35	1309802.83	Аналитический	0.10	-
94	541315.50	1309806.77	Аналитический	0.10	-
95	541337.51	1309817.00	Аналитический	0.10	-
96	541341.31	1309817.71	Аналитический	0.10	-
97	541356.65	1309820.58	Аналитический	0.10	-
98	541365.23	1309822.22	Аналитический	0.10	-
99	541367.24	1309822.59	Аналитический	0.10	-
100	541369.07	1309816.99	Аналитический	0.10	-
101	541382.12	1309821.59	Аналитический	0.10	-
102	541390.64	1309824.29	Аналитический	0.10	-
103	541409.36	1309827.19	Аналитический	0.10	-
104	541449.31	1309825.44	Аналитический	0.10	-
105	541448.45	1309809.96	Аналитический	0.10	-
106	541442.29	1309787.93	Аналитический	0.10	-
107	541439.48	1309786.37	Аналитический	0.10	-
108	541426.96	1309782.62	Аналитический	0.10	-
109	541423.29	1309782.77	Аналитический	0.10	-
110	541411.86	1309788.56	Аналитический	0.10	-
111	541411.54	1309790.34	Аналитический	0.10	-
112	541409.11	1309804.28	Аналитический	0.10	-
113	541374.66	1309790.41	Аналитический	0.10	-
114	541380.97	1309772.86	Аналитический	0.10	-
115	541369.60	1309764.62	Аналитический	0.10	-
116	541359.18	1309757.08	Аналитический	0.10	-
117	541362.59	1309735.85	Аналитический	0.10	-
118	541405.09	1309748.88	Аналитический	0.10	-
119	541452.55	1309746.55	Аналитический	0.10	-
120	541466.70	1309715.30	Аналитический	0.10	-
121	541483.55	1309693.96	Аналитический	0.10	-
122	541501.22	1309680.72	Аналитический	0.10	-
123	541483.55	1309611.12	Аналитический	0.10	-
124	541485.29	1309582.49	Аналитический	0.10	-
125	541480.49	1309560.47	Аналитический	0.10	-
126	541482.45	1309525.85	Аналитический	0.10	-
127	541487.01	1309518.27	Аналитический	0.10	-
128	541509.55	1309496.52	Аналитический	0.10	-
129	541542.13	1309501.08	Аналитический	0.10	-
130	541559.79	1309497.73	Аналитический	0.10	-

1	2	3	4	5	6
131	541585.55	1309475.06	Аналитический	0.10	-
132	541617.33	1309462.67	Аналитический	0.10	-
133	541650.91	1309432.79	Аналитический	0.10	-
134	541657.75	1309435.78	Аналитический	0.10	-
135	541656.96	1309441.28	Аналитический	0.10	-
136	541660.55	1309442.84	Аналитический	0.10	-
137	541670.80	1309441.30	Аналитический	0.10	-
138	541698.40	1309449.40	Аналитический	0.10	-
139	541701.19	1309450.39	Аналитический	0.10	-
140	541752.33	1309485.87	Аналитический	0.10	-
141	541735.92	1309503.63	Аналитический	0.10	-
142	541731.31	1309510.57	Аналитический	0.10	-
143	541733.58	1309517.75	Аналитический	0.10	-
144	541717.98	1309542.93	Картометрический	5.00	-
145	541715.37	1309546.05	Картометрический	5.00	-
146	541711.19	1309555.89	Картометрический	5.00	-
147	541706.22	1309567.64	Картометрический	5.00	-
148	541681.65	1309582.45	Картометрический	5.00	-
149	541670.38	1309593.30	Картометрический	5.00	-
150	541664.63	1309602.55	Картометрический	5.00	-
151	541637.01	1309655.21	Картометрический	5.00	-
152	541631.85	1309661.56	Картометрический	5.00	-
153	541622.22	1309686.91	Картометрический	5.00	-
154	541621.32	1309697.95	Картометрический	5.00	-
155	541618.50	1309701.21	Картометрический	5.00	-
156	541610.82	1309708.27	Картометрический	5.00	-
157	541601.25	1309713.56	Картометрический	5.00	-
158	541586.61	1309718.97	Картометрический	5.00	-
159	541574.13	1309722.85	Картометрический	5.00	-
160	541565.28	1309728.09	Картометрический	5.00	-
161	541557.57	1309732.05	Картометрический	5.00	-
162	541547.14	1309738.35	Картометрический	5.00	-
163	541535.01	1309746.17	Картометрический	5.00	-
164	541500.55	1309717.53	Картометрический	5.00	-
165	541476.48	1309737.61	Картометрический	5.00	-
166	541462.01	1309771.98	Картометрический	5.00	-
167	541500.01	1309795.15	Картометрический	5.00	-
168	541529.55	1309757.05	Картометрический	5.00	-
169	541531.83	1309764.53	Картометрический	5.00	-
170	541538.30	1309763.10	Картометрический	5.00	-
171	541554.69	1309753.96	Картометрический	5.00	-
172	541559.97	1309760.42	Картометрический	5.00	-
173	541556.51	1309766.76	Картометрический	5.00	-
174	541559.70	1309770.88	Картометрический	5.00	-
175	541567.34	1309765.77	Картометрический	5.00	-
176	541577.42	1309758.89	Картометрический	5.00	-
177	541583.52	1309752.81	Картометрический	5.00	-
178	541591.68	1309746.67	Картометрический	5.00	-

1	2	3	4	5	6
179	541593.37	1309745.45	Картометрический	5.00	-
180	541625.74	1309741.11	Картометрический	5.00	-
181	541633.12	1309736.94	Картометрический	5.00	-
182	541640.85	1309731.30	Картометрический	5.00	-
183	541650.97	1309716.99	Картометрический	5.00	-
184	541669.27	1309731.43	Картометрический	5.00	-
185	541672.39	1309738.70	Картометрический	5.00	-
186	541682.86	1309744.00	Картометрический	5.00	-
187	541674.55	1309766.61	Картометрический	5.00	-
188	541690.82	1309763.36	Картометрический	5.00	-
189	541692.77	1309763.78	Картометрический	5.00	-
190	541692.59	1309780.10	Картометрический	5.00	-
191	541703.87	1309785.75	Картометрический	5.00	-
192	541713.96	1309790.21	Картометрический	5.00	-
193	541710.44	1309814.20	Картометрический	5.00	-
194	541709.28	1309814.06	Картометрический	5.00	-
195	541706.81	1309833.45	Картометрический	5.00	-
196	541707.84	1309854.66	Картометрический	5.00	-
197	541710.38	1309878.51	Картометрический	5.00	-
198	541716.42	1309878.60	Картометрический	5.00	-
199	541729.79	1309906.87	Картометрический	5.00	-
200	541735.67	1309917.03	Картометрический	5.00	-
201	541738.91	1309927.95	Картометрический	5.00	-
202	541726.31	1309956.18	Картометрический	5.00	-
203	541717.51	1309970.49	Картометрический	5.00	-
204	541725.04	1309977.51	Картометрический	5.00	-
205	541726.59	1309978.66	Картометрический	5.00	-
206	541740.56	1309989.03	Картометрический	5.00	-
207	541765.33	1310010.12	Картометрический	5.00	-
208	541791.68	1310038.11	Картометрический	5.00	-
209	541814.82	1310052.53	Картометрический	5.00	-
210	541817.22	1310049.63	Картометрический	5.00	-
211	541839.41	1310063.16	Картометрический	5.00	-
212	541862.31	1310077.14	Картометрический	5.00	-
213	541865.87	1310070.52	Картометрический	5.00	-
214	541867.76	1310073.73	Картометрический	5.00	-
215	541887.69	1310089.20	Картометрический	5.00	-
216	541885.46	1310092.38	Картометрический	5.00	-
217	541895.64	1310100.08	Картометрический	5.00	-
218	541898.28	1310099.91	Картометрический	5.00	-
219	541926.63	1310115.47	Картометрический	5.00	-
220	541924.81	1310118.90	Картометрический	5.00	-
221	541951.65	1310131.86	Картометрический	5.00	-
222	541954.90	1310127.53	Картометрический	5.00	-
223	541976.20	1310139.56	Картометрический	5.00	-
224	541966.08	1310158.83	Картометрический	5.00	-
225	542002.37	1310177.95	Картометрический	5.00	-
226	541996.32	1310186.84	Картометрический	5.00	-



1	2	3	4	5	6
227	542015.77	1310202.27	Картометрический	5.00	-
228	542032.60	1310183.61	Картометрический	5.00	-
229	542063.55	1310208.07	Аналитический	0.10	-
230	542063.18	1310209.52	Аналитический	0.10	-
231	542082.33	1310222.31	Аналитический	0.10	-
232	542073.23	1310234.87	Аналитический	0.10	-
233	542083.26	1310240.09	Аналитический	0.10	-
234	542079.93	1310246.06	Аналитический	0.10	-
235	542087.72	1310251.79	Аналитический	0.10	-
236	542098.47	1310234.21	Аналитический	0.10	-
237	542116.17	1310251.22	Аналитический	0.10	-
238	542111.46	1310259.14	Аналитический	0.10	-
239	542122.53	1310270.21	Аналитический	0.10	-
240	542139.20	1310248.50	Аналитический	0.10	-
241	542160.91	1310266.95	Аналитический	0.10	-
242	542169.05	1310257.67	Аналитический	0.10	-
243	542185.98	1310271.39	Аналитический	0.10	-
244	542182.97	1310277.41	Аналитический	0.10	-
245	542198.04	1310285.81	Аналитический	0.10	-
246	542192.25	1310301.90	Аналитический	0.10	-
247	542204.64	1310308.94	Аналитический	0.10	-
248	542214.02	1310315.46	Аналитический	0.10	-
249	542216.88	1310316.20	Аналитический	0.10	-
250	542219.70	1310315.76	Аналитический	0.10	-
251	542218.89	1310317.27	Аналитический	0.10	-
252	542218.43	1310325.76	Аналитический	0.10	-
253	542237.45	1310336.80	Аналитический	0.10	-
254	542243.61	1310339.73	Аналитический	0.10	-
255	542252.40	1310343.83	Аналитический	0.10	-
256	542253.53	1310341.69	Аналитический	0.10	-
257	542255.38	1310342.55	Аналитический	0.10	-
258	542259.99	1310343.96	Аналитический	0.10	-
259	542268.16	1310348.54	Аналитический	0.10	-
260	542287.73	1310354.62	Аналитический	0.10	-
261	542293.77	1310354.32	Аналитический	0.10	-
262	542295.70	1310353.41	Аналитический	0.10	-
263	542310.11	1310361.66	Аналитический	0.10	-
264	542310.72	1310360.87	Аналитический	0.10	-
265	542327.13	1310370.90	Аналитический	0.10	-
266	542326.63	1310372.00	Аналитический	0.10	-
267	542350.06	1310379.74	Аналитический	0.10	-
268	542346.29	1310387.96	Аналитический	0.10	-
269	542413.72	1310391.64	Картометрический	5.00	-
270	542413.33	1310386.71	Картометрический	5.00	-
271	542439.13	1310386.79	Картометрический	5.00	-
272	542439.20	1310374.93	Картометрический	5.00	-
273	542466.79	1310375.87	Картометрический	5.00	-
274	542467.07	1310381.46	Картометрический	5.00	-

1	2	3	4	5	6
275	542499.82	1310375.18	Картометрический	5.00	-
276	542543.58	1310356.94	Картометрический	5.00	-
277	542545.08	1310354.63	Картометрический	5.00	-
278	542562.21	1310351.21	Картометрический	5.00	-
279	542577.96	1310348.07	Картометрический	5.00	-
280	542576.70	1310342.21	Картометрический	5.00	-
281	542575.73	1310342.33	Картометрический	5.00	-
282	542574.50	1310338.94	Картометрический	5.00	-
283	542575.84	1310338.71	Картометрический	5.00	-
1	542599.94	1310330.19	Картометрический	5.00	-
282	541419.57	1309005.63	Картометрический	5.00	-
283	541416.13	1309013.62	Аналитический	0.10	-
284	541424.56	1309018.50	Аналитический	0.10	-
285	541399.24	1309061.83	Аналитический	0.10	-
286	541395.89	1309067.54	Аналитический	0.10	-
287	541392.78	1309049.64	Аналитический	0.10	-
288	541316.40	1309019.70	Аналитический	0.10	-
289	541316.82	1309018.50	Аналитический	0.10	-
290	541319.81	1309008.96	Аналитический	0.10	-
291	541322.62	1309000.00	Аналитический	0.10	-
292	541326.00	1308992.00	Аналитический	0.10	-
293	541337.44	1308965.00	Аналитический	0.10	-
294	541338.84	1308964.03	Аналитический	0.10	-
295	541340.71	1308964.77	Аналитический	0.10	-
296	541356.92	1308970.59	Аналитический	0.10	-
297	541354.74	1308975.81	Аналитический	0.10	-
298	541368.83	1308982.04	Аналитический	0.10	-
299	541368.11	1308983.56	Аналитический	0.10	-
300	541369.51	1308984.21	Аналитический	0.10	-
301	541370.20	1308982.64	Аналитический	0.10	-
302	541380.57	1308987.22	Аналитический	0.10	-
303	541399.67	1308996.73	Аналитический	0.10	-
304	541406.09	1308999.64	Картометрический	5.00	-
282	541419.57	1309005.63	Картометрический	5.00	-
305	541384.65	1309130.70	Картометрический	5.00	-
306	541375.44	1309137.15	Картометрический	5.00	-
307	541355.20	1309131.63	Картометрический	5.00	-
308	541342.65	1309123.00	Картометрический	5.00	-
309	541339.26	1309113.42	Картометрический	5.00	-
310	541332.72	1309112.27	Картометрический	5.00	-
311	541330.83	1309111.69	Картометрический	5.00	-
312	541318.68	1309111.63	Картометрический	5.00	-
313	541316.20	1309115.04	Картометрический	5.00	-
314	541305.71	1309112.45	Картометрический	5.00	-
315	541303.46	1309118.26	Картометрический	5.00	-
316	541287.69	1309118.67	Картометрический	5.00	-

1	2	3	4	5	6
317	541284.00	1309122.53	Картометрический	5.00	-
318	541267.98	1309125.62	Картометрический	5.00	-
319	541250.76	1309110.21	Картометрический	5.00	-
320	541253.76	1309089.30	Картометрический	5.00	-
321	541249.79	1309059.60	Картометрический	5.00	-
322	541235.89	1309057.03	Картометрический	5.00	-
323	541230.03	1309058.99	Картометрический	5.00	-
324	541225.82	1309042.58	Картометрический	5.00	-
325	541225.72	1309041.52	Картометрический	5.00	-
326	541257.13	1309041.21	Картометрический	5.00	-
327	541267.83	1309021.28	Картометрический	5.00	-
328	541346.16	1309047.91	Картометрический	5.00	-
329	541339.44	1309052.24	Картометрический	5.00	-
330	541344.77	1309060.61	Картометрический	5.00	-
331	541340.83	1309063.69	Картометрический	5.00	-
332	541349.73	1309078.34	Картометрический	5.00	-
333	541352.33	1309076.43	Картометрический	5.00	-
334	541371.23	1309107.60	Картометрический	5.00	-
305	541384.65	1309130.70	Картометрический	5.00	-
335	541258.14	1308657.41	Картометрический	5.00	-
336	541254.76	1308665.37	Картометрический	5.00	-
337	541250.45	1308676.91	Картометрический	5.00	-
338	541209.27	1308660.96	Картометрический	5.00	-
339	541207.48	1308665.74	Картометрический	5.00	-
340	541159.51	1308651.15	Картометрический	5.00	-
341	541159.94	1308649.88	Картометрический	5.00	-
342	541148.94	1308646.18	Картометрический	5.00	-
343	541148.44	1308647.67	Картометрический	5.00	-
344	541080.17	1308624.84	Картометрический	5.00	-
345	541077.61	1308623.99	Картометрический	5.00	-
346	541075.99	1308622.15	Картометрический	5.00	-
347	541071.94	1308620.68	Картометрический	5.00	-
348	541034.46	1308607.28	Картометрический	5.00	-
349	541026.40	1308597.29	Картометрический	5.00	-
350	541024.77	1308596.95	Аналитический	0.10	-
351	541017.34	1308594.07	Аналитический	0.10	-
352	541018.20	1308592.02	Аналитический	0.10	-
353	541008.73	1308588.55	Аналитический	0.10	-
354	541008.09	1308590.60	Аналитический	0.10	-
355	540998.01	1308586.73	Аналитический	0.10	-
356	540990.87	1308583.90	Аналитический	0.10	-
357	540995.45	1308572.57	Аналитический	0.10	-
358	540932.06	1308549.00	Аналитический	0.10	-
359	540918.30	1308544.84	Аналитический	0.10	-
360	540920.98	1308535.64	Аналитический	0.10	-
361	540940.79	1308542.67	Аналитический	0.10	-
362	541031.85	1308575.03	Картометрический	5.00	-

1	2	3	4	5	6
363	541041.54	1308578.11	Картометрический	5.00	-
364	541126.20	1308608.47	Картометрический	5.00	-
365	541185.99	1308629.91	Картометрический	5.00	-
366	541236.37	1308649.15	Картометрический	5.00	-
335	541258.14	1308657.41	Картометрический	5.00	-
367	541081.55	1308963.62	Картометрический	5.00	-
368	541081.64	1308968.69	Картометрический	5.00	-
369	541081.83	1308989.48	Картометрический	5.00	-
370	541080.55	1308998.95	Картометрический	5.00	-
371	541076.92	1309022.45	Картометрический	5.00	-
372	541070.23	1309039.12	Картометрический	5.00	-
373	541065.81	1309045.78	Картометрический	5.00	-
374	541057.73	1309047.82	Картометрический	5.00	-
375	541052.81	1309048.95	Картометрический	5.00	-
376	541040.06	1309052.64	Картометрический	5.00	-
377	541006.60	1309051.22	Картометрический	5.00	-
378	540968.45	1309058.60	Картометрический	5.00	-
379	540965.23	1309058.78	Картометрический	5.00	-
380	540961.95	1309023.28	Картометрический	5.00	-
381	540952.94	1308955.61	Картометрический	5.00	-
382	540978.90	1308960.38	Картометрический	5.00	-
383	540979.73	1308960.46	Картометрический	5.00	-
384	541017.09	1308963.28	Картометрический	5.00	-
385	541018.45	1308963.33	Картометрический	5.00	-
386	541070.07	1308962.68	Картометрический	5.00	-
367	541081.55	1308963.62	Картометрический	5.00	-
387	540907.77	1308937.70	Картометрический	5.00	-
388	540913.92	1308983.31	Картометрический	5.00	-
389	540897.90	1308992.31	Картометрический	5.00	-
390	540871.08	1308999.92	Картометрический	5.00	-
391	540835.97	1309005.91	Картометрический	5.00	-
392	540816.33	1309000.51	Картометрический	5.00	-
393	540807.77	1308998.76	Картометрический	5.00	-
394	540800.69	1308996.03	Картометрический	5.00	-
395	540793.38	1308993.65	Картометрический	5.00	-
396	540850.82	1308893.40	Картометрический	5.00	-
397	540854.11	1308888.74	Картометрический	5.00	-
398	540887.62	1308921.90	Картометрический	5.00	-
399	540888.29	1308922.51	Картометрический	5.00	-
400	540889.00	1308923.10	Картометрический	5.00	-
401	540906.81	1308937.01	Картометрический	5.00	-
387	540907.77	1308937.70	Картометрический	5.00	-
402	540914.40	1309640.54	Картометрический	5.00	-
403	540914.40	1309640.81	Картометрический	5.00	-
404	540903.82	1309670.86	Картометрический	5.00	-

1	2	3	4	5	6
405	540877.15	1309768.64	Картометрический	5.00	-
406	540827.50	1309757.90	Картометрический	5.00	-
407	540791.27	1309761.93	Картометрический	5.00	-
408	540765.10	1309766.62	Картометрический	5.00	-
409	540711.42	1309800.17	Картометрический	5.00	-
410	540633.60	1309820.97	Картометрический	5.00	-
411	540584.62	1309830.36	Картометрический	5.00	-
412	540524.91	1309841.77	Картометрический	5.00	-
413	540424.27	1309836.40	Картометрический	5.00	-
414	540394.08	1309835.06	Картометрический	5.00	-
415	540406.10	1309804.02	Аналитический	0.10	-
416	540428.73	1309814.95	Аналитический	0.10	-
417	540447.43	1309815.46	Аналитический	0.10	-
418	540471.41	1309810.80	Аналитический	0.10	-
419	540516.36	1309793.93	Аналитический	0.10	-
420	540518.46	1309805.34	Аналитический	0.10	-
421	540529.30	1309803.24	Аналитический	0.10	-
422	540528.38	1309795.39	Аналитический	0.10	-
423	540515.26	1309683.40	Аналитический	0.10	-
424	540610.43	1309627.16	Аналитический	0.10	-
425	540617.51	1309607.14	Аналитический	0.10	-
426	540640.33	1309607.42	Аналитический	0.10	-
427	540665.04	1309607.62	Аналитический	0.10	-
428	540665.77	1309575.49	Картометрический	5.00	-
429	540741.65	1309592.15	Картометрический	5.00	-
430	540753.58	1309594.70	Картометрический	5.00	-
431	540778.46	1309616.50	Картометрический	5.00	-
432	540775.86	1309621.53	Картометрический	5.00	-
433	540786.75	1309623.76	Картометрический	5.00	-
434	540786.75	1309623.77	Картометрический	5.00	-
435	540834.08	1309632.20	Картометрический	5.00	-
436	540835.16	1309626.10	Картометрический	5.00	-
437	540835.24	1309621.15	Картометрический	5.00	-
438	540836.72	1309616.63	Картометрический	5.00	-
439	540842.35	1309618.52	Картометрический	5.00	-
402	540914.40	1309640.54	Картометрический	5.00	-
440	540253.64	1308575.88	Картометрический	5.00	-
441	540225.66	1308584.63	Картометрический	5.00	-
442	540204.30	1308591.86	Картометрический	5.00	-
443	540177.37	1308601.86	Картометрический	5.00	-
444	540156.75	1308615.09	Картометрический	5.00	-
445	540143.26	1308634.26	Картометрический	5.00	-
446	540136.99	1308654.65	Картометрический	5.00	-
447	540137.90	1308671.05	Картометрический	5.00	-
448	540141.56	1308685.36	Картометрический	5.00	-
449	540149.26	1308701.75	Картометрический	5.00	-
450	540163.55	1308721.50	Картометрический	5.00	-

1	2	3	4	5	6
451	540174.54	1308734.04	Картометрический	5.00	-
452	540187.00	1308748.81	Картометрический	5.00	-
453	540201.72	1308771.35	Картометрический	5.00	-
454	540210.44	1308788.39	Картометрический	5.00	-
455	540217.07	1308802.22	Картометрический	5.00	-
456	540222.63	1308816.40	Картометрический	5.00	-
457	540228.89	1308835.40	Картометрический	5.00	-
458	540233.22	1308855.05	Картометрический	5.00	-
459	540236.19	1308874.75	Картометрический	5.00	-
460	540238.85	1308904.75	Картометрический	5.00	-
461	540238.90	1308930.40	Картометрический	5.00	-
462	540238.03	1308945.22	Картометрический	5.00	-
463	540233.76	1308964.73	Картометрический	5.00	-
464	540229.28	1308979.06	Картометрический	5.00	-
465	540224.18	1308993.24	Картометрический	5.00	-
466	540219.97	1309002.25	Картометрический	5.00	-
467	540216.08	1309010.93	Картометрический	5.00	-
468	540209.96	1309024.81	Картометрический	5.00	-
469	540203.22	1309038.11	Картометрический	5.00	-
470	540194.54	1309053.68	Картометрический	5.00	-
471	540174.24	1309085.85	Картометрический	5.00	-
472	540171.08	1309089.79	Картометрический	5.00	-
473	540170.11	1309008.25	Картометрический	5.00	-
474	540149.33	1308942.21	Картометрический	5.00	-
475	540095.80	1308785.34	Картометрический	5.00	-
476	540113.14	1308606.75	Картометрический	5.00	-
477	540120.52	1308605.51	Картометрический	5.00	-
478	540170.61	1308597.14	Картометрический	5.00	-
479	540189.59	1308592.97	Картометрический	5.00	-
440	540253.64	1308575.88	Картометрический	5.00	-
480	540402.87	1309757.87	Картометрический	5.00	-
481	540400.32	1309772.29	Картометрический	5.00	-
482	540394.50	1309787.70	Картометрический	5.00	-
483	540390.94	1309797.12	Картометрический	5.00	-
484	540368.45	1309801.60	Картометрический	5.00	-
485	540348.32	1309792.20	Картометрический	5.00	-
486	540330.88	1309798.91	Картометрический	5.00	-
487	540304.51	1309798.91	Картометрический	5.00	-
488	540254.57	1309763.87	Картометрический	5.00	-
489	540156.44	1309680.83	Картометрический	5.00	-
490	540033.99	1309569.46	Картометрический	5.00	-
491	539803.20	1309425.87	Картометрический	5.00	-
492	539823.28	1309413.92	Картометрический	5.00	-
493	539741.22	1309410.35	Картометрический	5.00	-
494	539614.70	1309435.74	Картометрический	5.00	-
495	539551.41	1309499.95	Картометрический	5.00	-
496	539483.39	1309605.82	Картометрический	5.00	-

1	2	3	4	5	6
497	539403.98	1309711.36	Картометрический	5.00	-
498	539313.02	1309773.55	Картометрический	5.00	-
499	539251.81	1309790.81	Картометрический	5.00	-
500	539153.33	1309799.00	Картометрический	5.00	-
501	539103.27	1309795.49	Картометрический	5.00	-
502	539089.84	1309796.28	Картометрический	5.00	-
503	539077.24	1309794.44	Картометрический	5.00	-
504	539062.15	1309791.20	Картометрический	5.00	-
505	539037.08	1309783.09	Картометрический	5.00	-
506	539013.29	1309774.16	Картометрический	5.00	-
507	538999.84	1309766.68	Картометрический	5.00	-
508	538999.36	1309752.26	Картометрический	5.00	-
509	538930.70	1309709.27	Картометрический	5.00	-
510	538838.24	1309634.13	Картометрический	5.00	-
511	538806.44	1309623.20	Картометрический	5.00	-
512	538780.62	1309578.58	Картометрический	5.00	-
513	538753.31	1309553.46	Картометрический	5.00	-
514	538748.92	1309537.42	Картометрический	5.00	-
515	538741.92	1309505.74	Картометрический	5.00	-
516	538750.35	1309469.76	Картометрический	5.00	-
517	538795.28	1309278.13	Картометрический	5.00	-
518	538806.61	1309261.61	Картометрический	5.00	-
519	538807.26	1309260.67	Картометрический	5.00	-
520	538821.64	1309268.80	Картометрический	5.00	-
521	538796.15	1309354.93	Картометрический	5.00	-
522	538839.05	1309361.69	Картометрический	5.00	-
523	538853.34	1309417.82	Картометрический	5.00	-
524	538860.93	1309412.86	Картометрический	5.00	-
525	538868.75	1309411.64	Картометрический	5.00	-
526	538895.52	1309414.76	Картометрический	5.00	-
527	538913.67	1309416.17	Картометрический	5.00	-
528	538928.65	1309420.05	Картометрический	5.00	-
529	538938.11	1309421.04	Картометрический	5.00	-
530	538947.08	1309421.97	Картометрический	5.00	-
531	538979.02	1309429.48	Картометрический	5.00	-
532	538999.06	1309434.19	Картометрический	5.00	-
533	539093.30	1309353.02	Картометрический	5.00	-
534	539085.37	1309370.19	Картометрический	5.00	-
535	539083.85	1309387.57	Картометрический	5.00	-
536	539088.09	1309411.21	Картометрический	5.00	-
537	539088.71	1309422.00	Картометрический	5.00	-
538	539081.03	1309433.48	Картометрический	5.00	-
539	539072.80	1309443.48	Картометрический	5.00	-
540	539067.88	1309469.16	Картометрический	5.00	-
541	539049.02	1309494.68	Картометрический	5.00	-
542	539022.14	1309523.08	Картометрический	5.00	-
543	539000.64	1309544.78	Картометрический	5.00	-
544	538902.40	1309584.42	Картометрический	5.00	-

1	2	3	4	5	6
545	538932.33	1309587.00	Картометрический	5.00	-
546	538978.76	1309612.08	Картометрический	5.00	-
547	538967.66	1309660.48	Картометрический	5.00	-
548	539017.19	1309716.28	Картометрический	5.00	-
549	539100.12	1309755.16	Картометрический	5.00	-
550	539153.07	1309758.88	Картометрический	5.00	-
551	539244.66	1309751.27	Картометрический	5.00	-
552	539295.86	1309736.83	Картометрический	5.00	-
553	539375.97	1309682.05	Картометрический	5.00	-
554	539450.54	1309582.95	Картометрический	5.00	-
555	539520.00	1309474.83	Картометрический	5.00	-
556	539594.82	1309398.93	Картометрический	5.00	-
557	539738.11	1309370.18	Картометрический	5.00	-
558	539832.51	1309374.27	Картометрический	5.00	-
559	539847.86	1309378.14	Картометрический	5.00	-
560	540013.94	1309418.74	Картометрический	5.00	-
561	540021.97	1309420.54	Картометрический	5.00	-
562	540023.73	1309420.87	Картометрический	5.00	-
563	540039.82	1309365.89	Картометрический	5.00	-
564	540043.13	1309365.30	Картометрический	5.00	-
565	540053.33	1309402.15	Картометрический	5.00	-
566	540067.81	1309435.87	Картометрический	5.00	-
567	540085.07	1309470.16	Картометрический	5.00	-
568	540102.60	1309499.90	Картометрический	5.00	-
569	540134.64	1309551.06	Картометрический	5.00	-
570	540137.43	1309554.83	Картометрический	5.00	-
571	540145.06	1309565.14	Картометрический	5.00	-
572	540168.18	1309596.38	Картометрический	5.00	-
573	540212.56	1309631.10	Картометрический	5.00	-
574	540258.82	1309655.77	Картометрический	5.00	-
575	540267.51	1309661.42	Картометрический	5.00	-
576	540285.17	1309672.86	Картометрический	5.00	-
577	540296.99	1309680.36	Картометрический	5.00	-
578	540317.78	1309692.45	Картометрический	5.00	-
579	540351.57	1309709.80	Картометрический	5.00	-
580	540359.61	1309713.84	Картометрический	5.00	-
581	540373.55	1309721.58	Картометрический	5.00	-
582	540394.43	1309738.47	Картометрический	5.00	-
583	540400.76	1309746.11	Картометрический	5.00	-
480	540402.87	1309757.87	Картометрический	5.00	-



3. Сведения о характерных точках части (частей) границы объекта					
Обозначение характерных точек части границы	Координаты, м		Метод определения координат характерной точки	Средняя квадратическая погрешность положения характерной точки (M <sub>t</sub> ), м	Описание обозначения точки на местности (при наличии)
	X	Y			
1	2	3	4	5	6
Часть №					
-	-	-	-	-	-



## ГРАФИЧЕСКОЕ ОПИСАНИЕ

местоположения границ

Зона природных территорий и защитного озеленения рабочего посёлка Рамонь - Р2/1

(наименование объекта, местоположение границ которого описано  
(далее - объект))

## Раздел 1

Сведения об объекте		
№ п/п	Характеристики объекта	Описание характеристик
1	2	3
1	Местоположение объекта	Воронежская область, Рамонский муниципальный район, Рамонское городское поселение, рабочий посёлок Рамонь
2	Площадь объекта $\pm$ величина погрешности определения площади ( $P \pm \Delta P$ )	-
3	Иные характеристики объекта	-

Сведения о местоположении границ объекта					
1. Система координат: МСК - 36, зона 1					
2. Сведения о характерных точках границ объекта					
Обозначение характерных точек границ	Координаты, м		Метод определения координат характерной точки	Средняя квадратическая погрешность положения характерной точки (Мп), м	Описание обозначения точки на местности (при наличии)
	X	Y			
1	2	3	4	5	6
1	540048.11	1309252.43	Картометрический	5.00	-
2	540043.77	1309270.33	Картометрический	5.00	-
3	540041.23	1309293.68	Картометрический	5.00	-
4	540039.65	1309333.77	Картометрический	5.00	-
5	540043.13	1309365.30	Картометрический	5.00	-
6	540039.82	1309365.89	Картометрический	5.00	-
7	540023.73	1309420.87	Картометрический	5.00	-
8	540021.97	1309420.54	Картометрический	5.00	-
9	540013.94	1309418.74	Картометрический	5.00	-
10	539847.86	1309378.14	Картометрический	5.00	-
11	539832.51	1309374.27	Картометрический	5.00	-
12	539738.11	1309370.18	Картометрический	5.00	-
13	539594.82	1309398.93	Картометрический	5.00	-
14	539520.00	1309474.83	Картометрический	5.00	-
15	539450.54	1309582.95	Картометрический	5.00	-
16	539375.97	1309682.05	Картометрический	5.00	-
17	539295.86	1309736.83	Картометрический	5.00	-
18	539244.66	1309751.27	Картометрический	5.00	-
19	539153.07	1309758.88	Картометрический	5.00	-
20	539100.12	1309755.16	Картометрический	5.00	-
21	539017.19	1309716.28	Картометрический	5.00	-
22	538967.66	1309660.48	Картометрический	5.00	-
23	538978.76	1309612.08	Картометрический	5.00	-
24	538932.33	1309587.00	Картометрический	5.00	-
25	538902.40	1309584.42	Картометрический	5.00	-
26	539000.64	1309544.78	Картометрический	5.00	-
27	539022.14	1309523.08	Картометрический	5.00	-
28	539049.02	1309494.68	Картометрический	5.00	-
29	539067.88	1309469.16	Картометрический	5.00	-
30	539072.80	1309443.48	Картометрический	5.00	-
31	539081.03	1309433.48	Картометрический	5.00	-
32	539088.71	1309422.00	Картометрический	5.00	-
33	539088.09	1309411.21	Картометрический	5.00	-
34	539083.85	1309387.57	Картометрический	5.00	-

1	2	3	4	5	6
35	539085.37	1309370.19	Картометрический	5.00	-
36	539093.30	1309353.02	Аналитический	0.10	-
37	538999.06	1309434.19	Аналитический	0.10	-
38	538979.02	1309429.48	Аналитический	0.10	-
39	538947.08	1309421.97	Аналитический	0.10	-
40	538938.11	1309421.04	Аналитический	0.10	-
41	538928.65	1309420.05	Аналитический	0.10	-
42	538913.67	1309416.17	Аналитический	0.10	-
43	538895.52	1309414.76	Аналитический	0.10	-
44	538868.75	1309411.64	Аналитический	0.10	-
45	538860.93	1309412.86	Аналитический	0.10	-
46	538853.34	1309417.82	Аналитический	0.10	-
47	538839.05	1309361.69	Аналитический	0.10	-
48	538851.64	1309365.08	Аналитический	0.10	-
49	538864.23	1309368.47	Аналитический	0.10	-
50	538883.81	1309372.40	Аналитический	0.10	-
51	538901.88	1309374.32	Аналитический	0.10	-
52	538918.49	1309379.19	Аналитический	0.10	-
53	538936.53	1309382.45	Аналитический	0.10	-
54	538945.10	1309345.28	Аналитический	0.10	-
55	538958.70	1309346.88	Аналитический	0.10	-
56	538954.62	1309368.02	Аналитический	0.10	-
57	538961.54	1309372.87	Аналитический	0.10	-
58	538962.30	1309373.39	Аналитический	0.10	-
59	538959.13	1309389.13	Аналитический	0.10	-
60	538967.91	1309391.31	Аналитический	0.10	-
61	538977.17	1309393.43	Аналитический	0.10	-
62	538978.62	1309393.77	Аналитический	0.10	-
63	538985.69	1309395.40	Аналитический	0.10	-
64	538990.67	1309396.54	Аналитический	0.10	-
65	538998.39	1309326.42	Аналитический	0.10	-
66	538997.22	1309324.04	Аналитический	0.10	-
67	538997.61	1309320.37	Аналитический	0.10	-
68	539000.18	1309303.41	Аналитический	0.10	-
69	539002.32	1309303.78	Аналитический	0.10	-
70	538999.58	1309320.53	Аналитический	0.10	-
71	539001.16	1309327.28	Аналитический	0.10	-
72	538994.64	1309397.55	Аналитический	0.10	-
73	539013.32	1309401.86	Аналитический	0.10	-
74	539015.01	1309381.45	Аналитический	0.10	-
75	539015.71	1309377.83	Аналитический	0.10	-
76	539015.85	1309375.30	Аналитический	0.10	-
77	539042.84	1309374.82	Аналитический	0.10	-
78	539042.89	1309344.08	Аналитический	0.10	-
79	539042.91	1309341.16	Аналитический	0.10	-
80	539073.17	1309327.13	Аналитический	0.10	-
81	539076.24	1309334.81	Аналитический	0.10	-
82	539109.37	1309309.60	Аналитический	0.10	-

1	2	3	4	5	6
83	539097.83	1309298.60	Аналитический	0.10	-
84	539112.88	1309277.22	Аналитический	0.10	-
85	539121.08	1309265.58	Аналитический	0.10	-
86	539134.02	1309252.38	Аналитический	0.10	-
87	539140.53	1309260.95	Аналитический	0.10	-
88	539159.79	1309244.02	Аналитический	0.10	-
89	539172.55	1309264.26	Аналитический	0.10	-
90	539180.18	1309258.97	Аналитический	0.10	-
91	539193.86	1309278.86	Аналитический	0.10	-
92	539207.92	1309269.11	Аналитический	0.10	-
93	539197.18	1309252.53	Аналитический	0.10	-
94	539211.48	1309241.87	Аналитический	0.10	-
95	539204.76	1309231.06	Аналитический	0.10	-
96	539209.87	1309226.79	Аналитический	0.10	-
97	539214.19	1309223.63	Аналитический	0.10	-
98	539227.69	1309242.98	Аналитический	0.10	-
99	539239.77	1309231.98	Аналитический	0.10	-
100	539231.66	1309220.04	Аналитический	0.10	-
101	539235.80	1309216.35	Аналитический	0.10	-
102	539230.60	1309205.63	Аналитический	0.10	-
103	539240.14	1309199.96	Аналитический	0.10	-
104	539255.04	1309226.80	Аналитический	0.10	-
105	539259.60	1309223.88	Аналитический	0.10	-
106	539268.72	1309218.04	Аналитический	0.10	-
107	539280.43	1309211.03	Аналитический	0.10	-
108	539287.50	1309206.81	Аналитический	0.10	-
109	539279.31	1309190.38	Аналитический	0.10	-
110	539286.33	1309186.10	Аналитический	0.10	-
111	539333.21	1309170.98	Аналитический	0.10	-
112	539342.21	1309171.47	Аналитический	0.10	-
113	539355.50	1309172.21	Аналитический	0.10	-
114	539393.76	1309174.32	Аналитический	0.10	-
115	539401.47	1309174.62	Аналитический	0.10	-
116	539877.96	1309197.09	Аналитический	0.10	-
117	539891.83	1309197.80	Аналитический	0.10	-
118	539902.15	1309198.33	Аналитический	0.10	-
119	539913.35	1309198.91	Аналитический	0.10	-
120	540017.66	1309240.33	Аналитический	0.10	-
121	540033.71	1309246.72	Аналитический	0.10	-
122	540038.25	1309248.53	Аналитический	0.10	-
1	540048.11	1309252.43	Картометрический	5.00	-
123	540415.93	1309743.49	Аналитический	0.10	-
124	540412.86	1309737.53	Аналитический	0.10	-
125	540406.09	1309728.59	Аналитический	0.10	-
126	540394.58	1309718.97	Аналитический	0.10	-
127	540378.69	1309710.01	Аналитический	0.10	-
128	540313.13	1309675.71	Аналитический	0.10	-

1	2	3	4	5	6
129	540280.73	1309656.12	Аналитический	0.10	-
130	540261.71	1309643.79	Аналитический	0.10	-
131	540243.54	1309631.43	Аналитический	0.10	-
132	540251.41	1309621.53	Аналитический	0.10	-
133	540252.85	1309618.89	Аналитический	0.10	-
134	540256.78	1309611.37	Аналитический	0.10	-
135	540266.56	1309589.96	Аналитический	0.10	-
136	540272.56	1309578.08	Аналитический	0.10	-
137	540227.17	1309560.88	Аналитический	0.10	-
138	540218.39	1309562.62	Аналитический	0.10	-
139	540175.88	1309541.96	Аналитический	0.10	-
140	540156.38	1309554.59	Аналитический	0.10	-
141	540139.14	1309527.50	Аналитический	0.10	-
142	540130.75	1309514.66	Картометрический	5.00	-
143	540121.52	1309500.53	Картометрический	5.00	-
144	540111.12	1309484.62	Картометрический	5.00	-
145	540106.30	1309477.24	Картометрический	5.00	-
146	540099.39	1309464.55	Картометрический	5.00	-
147	540083.11	1309434.67	Картометрический	5.00	-
148	540069.09	1309406.19	Картометрический	5.00	-
149	540061.64	1309385.66	Картометрический	5.00	-
150	540063.60	1309384.94	Картометрический	5.00	-
151	540070.45	1309394.87	Картометрический	5.00	-
152	540089.87	1309413.63	Картометрический	5.00	-
153	540112.93	1309433.28	Картометрический	5.00	-
154	540175.74	1309485.12	Картометрический	5.00	-
155	540212.21	1309514.61	Картометрический	5.00	-
156	540217.59	1309518.99	Картометрический	5.00	-
157	540247.35	1309542.78	Картометрический	5.00	-
158	540275.26	1309565.28	Картометрический	5.00	-
159	540308.63	1309591.56	Картометрический	5.00	-
160	540340.44	1309617.70	Картометрический	5.00	-
161	540358.56	1309631.85	Картометрический	5.00	-
162	540378.47	1309649.12	Картометрический	5.00	-
163	540391.07	1309661.41	Картометрический	5.00	-
164	540398.07	1309670.89	Картометрический	5.00	-
165	540406.05	1309687.21	Картометрический	5.00	-
166	540411.47	1309706.84	Картометрический	5.00	-
167	540414.40	1309725.78	Картометрический	5.00	-
168	540415.75	1309736.16	Картометрический	5.00	-
123	540415.93	1309743.49	Аналитический	0.10	-
169	539809.47	1308110.90	Картометрический	5.00	-
170	539831.07	1308196.10	Картометрический	5.00	-
171	539839.36	1308230.82	Картометрический	5.00	-
172	539844.49	1308252.34	Картометрический	5.00	-
173	539832.77	1308254.53	Картометрический	5.00	-
174	539835.75	1308316.09	Картометрический	5.00	-

1	2	3	4	5	6
175	539804.74	1308319.75	Картометрический	5.00	-
176	539808.00	1308353.40	Картометрический	5.00	-
177	539742.96	1308359.47	Картометрический	5.00	-
178	539726.92	1308302.58	Картометрический	5.00	-
179	539728.94	1308284.17	Картометрический	5.00	-
180	539705.15	1308227.26	Картометрический	5.00	-
181	539681.21	1308167.97	Картометрический	5.00	-
182	539651.64	1308113.79	Картометрический	5.00	-
183	539641.49	1308097.27	Картометрический	5.00	-
184	539620.33	1308008.57	Картометрический	5.00	-
185	539611.75	1307988.70	Картометрический	5.00	-
186	539693.12	1308039.29	Картометрический	5.00	-
169	539809.47	1308110.90	Картометрический	5.00	-
187	539955.48	1308448.74	Картометрический	5.00	-
188	539964.92	1308512.81	Картометрический	5.00	-
189	539929.00	1308516.90	Картометрический	5.00	-
190	539872.75	1308523.31	Картометрический	5.00	-
191	539863.44	1308535.60	Картометрический	5.00	-
192	539874.41	1308595.44	Картометрический	5.00	-
193	539782.22	1308595.57	Картометрический	5.00	-
194	539821.96	1308520.40	Картометрический	5.00	-
195	539755.15	1308469.96	Картометрический	5.00	-
196	539815.22	1308466.92	Картометрический	5.00	-
197	539838.64	1308463.89	Картометрический	5.00	-
187	539955.48	1308448.74	Картометрический	5.00	-
198	540608.53	1309149.27	Картометрический	5.00	-
199	540605.04	1309162.74	Картометрический	5.00	-
200	540592.10	1309195.60	Картометрический	5.00	-
201	540556.36	1309257.67	Картометрический	5.00	-
202	540553.26	1309262.80	Картометрический	5.00	-
203	540535.28	1309270.72	Картометрический	5.00	-
204	540524.58	1309273.29	Картометрический	5.00	-
205	540478.47	1309275.22	Картометрический	5.00	-
206	540418.49	1309276.11	Картометрический	5.00	-
207	540390.16	1309276.34	Картометрический	5.00	-
208	540385.50	1309270.48	Картометрический	5.00	-
209	540337.36	1309236.47	Картометрический	5.00	-
210	540289.33	1309226.84	Картометрический	5.00	-
211	540214.30	1309184.08	Картометрический	5.00	-
212	540160.57	1309170.50	Картометрический	5.00	-
213	540116.33	1309167.97	Картометрический	5.00	-
214	540155.76	1309127.96	Картометрический	5.00	-
215	540183.23	1309093.75	Картометрический	5.00	-
216	540197.29	1309073.78	Картометрический	5.00	-
217	540212.74	1309047.54	Картометрический	5.00	-
218	540228.08	1309016.76	Картометрический	5.00	-



1	2	3	4	5	6
219	540238.10	1308990.50	Картометрический	5.00	-
220	540245.79	1308966.07	Картометрический	5.00	-
221	540250.77	1308940.20	Аналитический	0.10	-
222	540252.02	1308917.54	Аналитический	0.10	-
223	540251.93	1308898.75	Аналитический	0.10	-
224	540262.70	1308898.70	Аналитический	0.10	-
225	540295.94	1308882.92	Аналитический	0.10	-
226	540313.92	1308864.82	Аналитический	0.10	-
227	540307.88	1308834.74	Аналитический	0.10	-
228	540305.92	1308824.95	Аналитический	0.10	-
229	540299.18	1308791.36	Аналитический	0.10	-
230	540277.02	1308788.62	Аналитический	0.10	-
231	540235.45	1308783.47	Аналитический	0.10	-
232	540223.15	1308783.80	Аналитический	0.10	-
233	540205.39	1308753.34	Аналитический	0.10	-
234	540189.51	1308730.34	Аналитический	0.10	-
235	540186.27	1308726.83	Аналитический	0.10	-
236	540172.43	1308712.86	Аналитический	0.10	-
237	540163.87	1308700.14	Аналитический	0.10	-
238	540159.65	1308693.40	Аналитический	0.10	-
239	540154.43	1308682.87	Аналитический	0.10	-
240	540152.38	1308675.34	Аналитический	0.10	-
241	540150.88	1308666.59	Аналитический	0.10	-
242	540151.28	1308659.19	Аналитический	0.10	-
243	540151.93	1308650.14	Аналитический	0.10	-
244	540153.49	1308643.73	Аналитический	0.10	-
245	540160.56	1308629.38	Аналитический	0.10	-
246	540171.15	1308620.17	Аналитический	0.10	-
247	540178.55	1308616.11	Аналитический	0.10	-
248	540185.91	1308612.50	Аналитический	0.10	-
249	540193.46	1308609.37	Аналитический	0.10	-
250	540201.18	1308606.63	Аналитический	0.10	-
251	540227.15	1308597.31	Аналитический	0.10	-
252	540258.53	1308586.89	Аналитический	0.10	-
253	540292.34	1308577.16	Аналитический	0.10	-
254	540315.62	1308571.61	Аналитический	0.10	-
255	540328.43	1308568.45	Аналитический	0.10	-
256	540335.80	1308593.45	Аналитический	0.10	-
257	540355.21	1308598.38	Аналитический	0.10	-
258	540367.72	1308611.30	Аналитический	0.10	-
259	540391.95	1308634.83	Аналитический	0.10	-
260	540400.85	1308641.17	Аналитический	0.10	-
261	540420.40	1308666.52	Картометрический	5.00	-
262	540415.58	1308675.82	Картометрический	5.00	-
263	540405.93	1308680.70	Картометрический	5.00	-
264	540393.72	1308713.98	Картометрический	5.00	-
265	540392.60	1308731.03	Картометрический	5.00	-
266	540391.56	1308748.53	Картометрический	5.00	-

1	2	3	4	5	6
267	540373.37	1308782.02	Картометрический	5.00	-
268	540355.22	1308787.56	Картометрический	5.00	-
269	540350.79	1308791.54	Картометрический	5.00	-
270	540344.03	1308798.97	Картометрический	5.00	-
271	540339.24	1308839.81	Картометрический	5.00	-
272	540342.63	1308847.06	Картометрический	5.00	-
273	540352.68	1308842.59	Картометрический	5.00	-
274	540359.14	1308839.72	Картометрический	5.00	-
275	540368.07	1308835.85	Аналитический	0.10	-
276	540389.55	1308826.44	Аналитический	0.10	-
277	540419.78	1308875.76	Аналитический	0.10	-
278	540408.29	1308883.09	Аналитический	0.10	-
279	540402.85	1308910.25	Аналитический	0.10	-
280	540393.18	1308913.65	Аналитический	0.10	-
281	540341.76	1308934.94	Аналитический	0.10	-
282	540356.31	1308960.57	Аналитический	0.10	-
283	540362.44	1308956.79	Аналитический	0.10	-
284	540406.52	1308929.84	Аналитический	0.10	-
285	540441.69	1308908.43	Аналитический	0.10	-
286	540456.33	1308935.20	Аналитический	0.10	-
287	540460.93	1308944.13	Аналитический	0.10	-
288	540483.74	1308991.41	Аналитический	0.10	-
289	540488.97	1308997.58	Аналитический	0.10	-
290	540462.99	1309058.97	Аналитический	0.10	-
291	540447.96	1309058.77	Аналитический	0.10	-
292	540434.74	1309062.38	Аналитический	0.10	-
293	540431.73	1309062.41	Аналитический	0.10	-
294	540427.39	1309062.72	Аналитический	0.10	-
295	540422.10	1309063.45	Аналитический	0.10	-
296	540416.07	1309065.60	Аналитический	0.10	-
297	540413.81	1309066.41	Аналитический	0.10	-
298	540413.44	1309074.44	Аналитический	0.10	-
299	540403.13	1309080.10	Аналитический	0.10	-
300	540392.93	1309079.35	Аналитический	0.10	-
301	540389.29	1309089.89	Картометрический	5.00	-
302	540347.76	1309108.62	Картометрический	5.00	-
303	540347.70	1309127.06	Картометрический	5.00	-
304	540360.27	1309132.93	Картометрический	5.00	-
305	540360.27	1309134.20	Картометрический	5.00	-
306	540360.28	1309135.20	Картометрический	5.00	-
307	540360.29	1309137.48	Картометрический	5.00	-
308	540347.70	1309142.93	Картометрический	5.00	-
309	540329.58	1309153.48	Картометрический	5.00	-
310	540329.28	1309159.86	Картометрический	5.00	-
311	540329.77	1309168.85	Картометрический	5.00	-
312	540328.88	1309175.09	Картометрический	5.00	-
313	540324.77	1309181.20	Картометрический	5.00	-
314	540327.16	1309184.45	Картометрический	5.00	-

1	2	3	4	5	6
315	540335.14	1309182.61	Картометрический	5.00	-
316	540358.61	1309177.21	Картометрический	5.00	-
317	540410.41	1309200.53	Картометрический	5.00	-
318	540436.08	1309196.68	Картометрический	5.00	-
319	540454.19	1309189.95	Картометрический	5.00	-
320	540464.27	1309187.74	Картометрический	5.00	-
321	540500.16	1309177.26	Картометрический	5.00	-
322	540509.79	1309181.40	Картометрический	5.00	-
323	540529.29	1309168.55	Картометрический	5.00	-
324	540549.78	1309188.06	Картометрический	5.00	-
325	540572.56	1309164.15	Картометрический	5.00	-
326	540548.30	1309138.40	Картометрический	5.00	-
327	540544.20	1309086.58	Картометрический	5.00	-
328	540560.11	1309087.48	Картометрический	5.00	-
329	540566.39	1309105.37	Картометрический	5.00	-
330	540585.86	1309110.68	Картометрический	5.00	-
331	540588.56	1309111.69	Картометрический	5.00	-
332	540589.63	1309117.96	Картометрический	5.00	-
333	540591.90	1309123.01	Картометрический	5.00	-
334	540592.29	1309125.99	Картометрический	5.00	-
335	540594.20	1309134.04	Картометрический	5.00	-
336	540594.30	1309135.66	Картометрический	5.00	-
337	540594.39	1309137.00	Картометрический	5.00	-
338	540594.45	1309138.00	Картометрический	5.00	-
339	540594.61	1309140.99	Картометрический	5.00	-
340	540594.92	1309149.11	Картометрический	5.00	-
198	540608.53	1309149.27	Картометрический	5.00	-
341	540535.39	1309223.53	Картометрический	5.00	-
342	540537.10	1309218.88	Картометрический	5.00	-
343	540524.68	1309206.14	Картометрический	5.00	-
344	540502.17	1309213.70	Картометрический	5.00	-
345	540496.60	1309213.96	Картометрический	5.00	-
346	540493.47	1309217.75	Картометрический	5.00	-
347	540486.80	1309228.63	Картометрический	5.00	-
348	540475.01	1309252.67	Картометрический	5.00	-
349	540504.80	1309258.95	Аналитический	0.10	-
350	540520.85	1309258.31	Аналитический	0.10	-
351	540534.33	1309257.35	Аналитический	0.10	-
352	540545.30	1309252.33	Аналитический	0.10	-
353	540551.94	1309239.29	Аналитический	0.10	-
354	540554.93	1309235.22	Аналитический	0.10	-
355	540552.48	1309233.29	Аналитический	0.10	-
356	540542.46	1309224.72	Аналитический	0.10	-
341	540535.39	1309223.53	Картометрический	5.00	-
357	540268.77	1308680.06	Картометрический	5.00	-
358	540254.72	1308706.01	Картометрический	5.00	-

1	2	3	4	5	6
359	540251.84	1308716.84	Картометрический	5.00	-
360	540250.75	1308720.76	Картометрический	5.00	-
361	540274.54	1308731.08	Картометрический	5.00	-
362	540282.93	1308710.94	Картометрический	5.00	-
363	540283.86	1308697.81	Картометрический	5.00	-
364	540279.31	1308683.65	Картометрический	5.00	-
357	540268.77	1308680.06	Картометрический	5.00	-
365	542062.66	1309773.04	Картометрический	5.00	-
366	542066.75	1309790.63	Картометрический	5.00	-
367	542070.25	1309818.22	Картометрический	5.00	-
368	542048.83	1309831.33	Картометрический	5.00	-
369	542036.65	1309854.65	Картометрический	5.00	-
370	542046.81	1309900.12	Картометрический	5.00	-
371	542042.43	1309924.36	Картометрический	5.00	-
372	542059.63	1310001.04	Картометрический	5.00	-
373	542014.52	1310003.82	Картометрический	5.00	-
374	542005.53	1310005.03	Картометрический	5.00	-
375	541976.49	1310007.53	Картометрический	5.00	-
376	541953.76	1310003.54	Картометрический	5.00	-
377	541940.40	1309985.34	Картометрический	5.00	-
378	541920.19	1309967.70	Картометрический	5.00	-
379	541905.24	1309963.38	Картометрический	5.00	-
380	541890.10	1309972.97	Картометрический	5.00	-
381	541879.80	1309985.98	Картометрический	5.00	-
382	541871.87	1309978.91	Картометрический	5.00	-
383	541854.77	1310000.48	Картометрический	5.00	-
384	541820.22	1309959.01	Картометрический	5.00	-
385	541823.96	1309953.27	Картометрический	5.00	-
386	541835.41	1309917.21	Картометрический	5.00	-
387	541826.58	1309890.13	Картометрический	5.00	-
388	541816.80	1309845.84	Картометрический	5.00	-
389	541802.54	1309823.39	Картометрический	5.00	-
390	541796.35	1309803.11	Картометрический	5.00	-
391	541786.88	1309781.91	Картометрический	5.00	-
392	541820.84	1309782.73	Картометрический	5.00	-
393	541828.52	1309772.02	Картометрический	5.00	-
394	541836.90	1309760.47	Картометрический	5.00	-
395	541827.30	1309749.27	Картометрический	5.00	-
396	541828.99	1309735.23	Картометрический	5.00	-
397	541832.49	1309726.57	Картометрический	5.00	-
398	541843.46	1309706.53	Картометрический	5.00	-
399	541834.88	1309701.54	Картометрический	5.00	-
400	541846.36	1309682.70	Картометрический	5.00	-
401	541850.85	1309686.75	Картометрический	5.00	-
402	541866.42	1309657.24	Картометрический	5.00	-
403	541882.95	1309641.02	Картометрический	5.00	-
404	541891.34	1309621.28	Картометрический	5.00	-

1	2	3	4	5	6
405	541907.58	1309620.84	Картометрический	5.00	-
406	541918.76	1309631.71	Картометрический	5.00	-
407	541948.69	1309632.53	Картометрический	5.00	-
408	541958.79	1309711.04	Картометрический	5.00	-
409	541951.76	1309736.34	Картометрический	5.00	-
365	542062.66	1309773.04	Картометрический	5.00	-
410	542418.77	1309435.34	Картометрический	5.00	-
411	542422.15	1309483.23	Картометрический	5.00	-
412	542418.86	1309505.27	Картометрический	5.00	-
413	542426.68	1309555.24	Картометрический	5.00	-
414	542418.44	1309606.95	Картометрический	5.00	-
415	542416.89	1309641.70	Картометрический	5.00	-
416	542442.47	1309694.16	Картометрический	5.00	-
417	542540.24	1309827.74	Картометрический	5.00	-
418	542590.11	1309849.61	Картометрический	5.00	-
419	542605.46	1309856.36	Картометрический	5.00	-
420	542642.33	1309981.64	Картометрический	5.00	-
421	542649.33	1309989.12	Картометрический	5.00	-
422	542677.14	1310018.82	Картометрический	5.00	-
423	542679.71	1310085.98	Картометрический	5.00	-
424	542679.64	1310093.37	Картометрический	5.00	-
425	542679.47	1310110.82	Картометрический	5.00	-
426	542678.97	1310127.47	Картометрический	5.00	-
427	542677.02	1310192.53	Картометрический	5.00	-
428	542676.95	1310192.86	Картометрический	5.00	-
429	542660.94	1310268.19	Картометрический	5.00	-
430	542676.60	1310288.50	Картометрический	5.00	-
431	542678.66	1310291.17	Картометрический	5.00	-
432	542680.29	1310293.28	Картометрический	5.00	-
433	542683.01	1310296.81	Картометрический	5.00	-
434	542683.45	1310297.38	Картометрический	5.00	-
435	542684.73	1310299.04	Картометрический	5.00	-
436	542684.80	1310299.13	Картометрический	5.00	-
437	542687.78	1310302.99	Картометрический	5.00	-
438	542688.81	1310304.33	Картометрический	5.00	-
439	542690.59	1310306.64	Картометрический	5.00	-
440	542691.81	1310308.22	Картометрический	5.00	-
441	542691.85	1310308.28	Картометрический	5.00	-
442	542677.07	1310312.46	Картометрический	5.00	-
443	542652.37	1310322.04	Картометрический	5.00	-
444	542612.21	1310341.52	Картометрический	5.00	-
445	542608.05	1310343.35	Картометрический	5.00	-
446	542599.94	1310330.19	Картометрический	5.00	-
447	542629.75	1310319.34	Картометрический	5.00	-
448	542630.35	1310318.95	Картометрический	5.00	-
449	542631.75	1310290.92	Картометрический	5.00	-
450	542615.51	1310270.01	Картометрический	5.00	-

1	2	3	4	5	6
451	542615.27	1310239.93	Картометрический	5.00	-
452	542595.66	1310115.76	Картометрический	5.00	-
453	542585.64	1310085.30	Картометрический	5.00	-
454	542586.35	1310068.57	Картометрический	5.00	-
455	542570.17	1310023.14	Картометрический	5.00	-
456	542554.37	1310028.61	Картометрический	5.00	-
457	542536.84	1310039.13	Картометрический	5.00	-
458	542527.78	1310012.27	Картометрический	5.00	-
459	542489.59	1309965.86	Картометрический	5.00	-
460	542473.27	1309971.96	Картометрический	5.00	-
461	542461.32	1309942.33	Картометрический	5.00	-
462	542452.79	1309904.71	Картометрический	5.00	-
463	542501.11	1309878.31	Картометрический	5.00	-
464	542488.67	1309839.93	Картометрический	5.00	-
465	542440.54	1309875.52	Картометрический	5.00	-
466	542439.85	1309889.64	Картометрический	5.00	-
467	542400.59	1309888.16	Картометрический	5.00	-
468	542398.56	1309872.25	Картометрический	5.00	-
469	542404.05	1309870.77	Картометрический	5.00	-
470	542396.17	1309841.17	Картометрический	5.00	-
471	542378.04	1309780.02	Картометрический	5.00	-
472	542369.62	1309760.15	Картометрический	5.00	-
473	542356.13	1309728.25	Картометрический	5.00	-
474	542334.38	1309676.88	Картометрический	5.00	-
475	542334.37	1309665.99	Картометрический	5.00	-
476	542352.16	1309663.79	Картометрический	5.00	-
477	542355.44	1309609.52	Картометрический	5.00	-
478	542354.11	1309589.33	Картометрический	5.00	-
479	542341.20	1309590.30	Картометрический	5.00	-
480	542331.94	1309591.11	Картометрический	5.00	-
481	542331.73	1309568.80	Картометрический	5.00	-
482	542335.69	1309523.27	Картометрический	5.00	-
483	542382.95	1309521.68	Картометрический	5.00	-
484	542380.11	1309449.60	Картометрический	5.00	-
410	542418.77	1309435.34	Картометрический	5.00	-

## 3. Сведения о характерных точках части (частей) границы объекта

Обозначение характерных точек части границы	Координаты, м		Метод определения координат характерной точки	Средняя квадратическая погрешность положения характерной точки (Mf), м	Описание обозначения точки на местности (при наличии)
	X	Y			
1	2	3	4	5	6
Часть №					
-	-	-	-	-	-



## ГРАФИЧЕСКОЕ ОПИСАНИЕ

местоположения границ

Зона ритуальных объектов рабочего посёлка Рамонь – СН1/1

(наименование объекта, местоположение границ которого описано  
(далее - объект)

## Раздел 1

Сведения об объекте		
№ п/п	Характеристики объекта	Описание характеристик
1	2	3
1	Местоположение объекта	Воронежская область, Рамонский муниципальный район, Рамонское городское поселение, рабочий посёлок Рамонь
2	Площадь объекта $\pm$ величина погрешности определения площади ( $P \pm \text{Дельта } P$ )	-
3	Иные характеристики объекта	-



Сведения о местоположении границ объекта					
1. Система координат: МСК - 36, зона 1					
2. Сведения о характерных точках границ объекта					
Обозначение характерных точек границ	Координаты, м		Метод определения координат характерной точки	Средняя квадратическая погрешность положения характерной точки (Мп), м	Описание обозначения точки на местности (при наличии)
	X	Y			
1	2	3	4	5	6
1	541650.97	1309716.99	Картометрический	5.00	-
2	541640.85	1309731.30	Картометрический	5.00	-
3	541633.12	1309736.94	Картометрический	5.00	-
4	541625.74	1309741.11	Картометрический	5.00	-
5	541593.37	1309745.45	Картометрический	5.00	-
6	541591.68	1309746.67	Картометрический	5.00	-
7	541583.52	1309752.81	Картометрический	5.00	-
8	541577.42	1309758.89	Картометрический	5.00	-
9	541567.34	1309765.77	Картометрический	5.00	-
10	541559.70	1309770.88	Картометрический	5.00	-
11	541556.51	1309766.76	Картометрический	5.00	-
12	541559.97	1309760.42	Картометрический	5.00	-
13	541554.69	1309753.96	Картометрический	5.00	-
14	541538.30	1309763.10	Аналитический	0.10	-
15	541531.83	1309764.53	Аналитический	0.10	-
16	541529.55	1309757.05	Аналитический	0.10	-
17	541500.01	1309795.15	Аналитический	0.10	-
18	541462.01	1309771.98	Аналитический	0.10	-
19	541476.48	1309737.61	Аналитический	0.10	-
20	541500.55	1309717.53	Аналитический	0.10	-
21	541535.01	1309746.17	Аналитический	0.10	-
22	541547.14	1309738.35	Аналитический	0.10	-
23	541557.57	1309732.05	Аналитический	0.10	-
24	541565.28	1309728.09	Аналитический	0.10	-
25	541574.13	1309722.85	Картометрический	5.00	-
26	541586.61	1309718.97	Картометрический	5.00	-
27	541601.25	1309713.56	Картометрический	5.00	-
28	541610.82	1309708.27	Картометрический	5.00	-
29	541618.50	1309701.21	Картометрический	5.00	-
30	541621.32	1309697.95	Картометрический	5.00	-
31	541635.16	1309706.88	Картометрический	5.00	-
1	541650.97	1309716.99	Картометрический	5.00	-
32	539884.37	1307187.45	Картометрический	5.00	-

1	2	3	4	5	6
33	539884.92	1307241.66	Картометрический	5.00	-
34	539892.89	1307479.85	Картометрический	5.00	-
35	539893.98	1307512.29	Картометрический	5.00	-
36	539863.85	1307514.20	Картометрический	5.00	-
37	539859.25	1307517.48	Картометрический	5.00	-
38	539720.21	1307536.83	Картометрический	5.00	-
39	539651.72	1307431.85	Картометрический	5.00	-
40	539828.57	1307266.07	Картометрический	5.00	-
32	539884.37	1307187.45	Картометрический	5.00	-

## 3. Сведения о характерных точках части (частей) границы объекта

Обозначение характерных точек части границы	Координаты, м		Метод определения координат характерной точки	Средняя квадратическая погрешность положения характерной точки (M <sub>t</sub> ), м	Описание обозначения точки на местности (при наличии)
	X	Y			
1	2	3	4	5	6
Часть №					
-	-	-	-	-	-



## ГРАФИЧЕСКОЕ ОПИСАНИЕ

местоположения границ

Зона рекультивации рабочего посёлка Рамонь – ЗР/1

---

 (наименование объекта, местоположение границ которого описано  
 (далее - объект)

## Раздел 1

Сведения об объекте		
№ п/п	Характеристики объекта	Описание характеристик
1	2	3
1	Местоположение объекта	Воронежская область, Рамонский муниципальный район, Рамонское городское поселение, рабочий посёлок Рамонь
2	Площадь объекта $\pm$ величина погрешности определения площади ( $P \pm \text{Дельта } P$ )	-
3	Иные характеристики объекта	-

Сведения о местоположении границ объекта					
1. Система координат: МСК - 36, зона 1					
2. Сведения о характерных точках границ объекта					
Обозначение характерных точек границ	Координаты, м		Метод определения координат характерной точки	Средняя квадратическая погрешность положения характерной точки (Мп), м	Описание обозначения точки на местности (при наличии)
	X	Y			
1	2	3	4	5	6
1	539611.75	1307988.70	Картометрический	5.00	-
2	539620.33	1308008.57	Картометрический	5.00	-
3	539641.49	1308097.27	Картометрический	5.00	-
4	539651.64	1308113.79	Картометрический	5.00	-
5	539681.21	1308167.97	Картометрический	5.00	-
6	539705.15	1308227.26	Картометрический	5.00	-
7	539728.94	1308284.17	Картометрический	5.00	-
8	539726.92	1308302.58	Картометрический	5.00	-
9	539742.96	1308359.47	Картометрический	5.00	-
10	539749.55	1308422.15	Картометрический	5.00	-
11	539755.15	1308469.96	Картометрический	5.00	-
12	539821.96	1308520.40	Картометрический	5.00	-
13	539782.22	1308595.57	Картометрический	5.00	-
14	539682.39	1308581.51	Картометрический	5.00	-
15	539595.44	1308590.05	Картометрический	5.00	-
16	539586.63	1308575.67	Картометрический	5.00	-
17	539579.36	1308570.38	Картометрический	5.00	-
18	539570.60	1308569.24	Картометрический	5.00	-
19	539564.75	1308570.86	Картометрический	5.00	-
20	539556.94	1308577.68	Картометрический	5.00	-
21	539548.85	1308583.75	Картометрический	5.00	-
22	539532.79	1308584.47	Картометрический	5.00	-
23	539505.21	1308579.86	Картометрический	5.00	-
24	539473.80	1308567.76	Картометрический	5.00	-
25	539454.72	1308559.98	Картометрический	5.00	-
26	539448.65	1308556.94	Картометрический	5.00	-
27	539439.78	1308543.28	Картометрический	5.00	-
28	539429.82	1308536.67	Картометрический	5.00	-
29	539400.91	1308521.21	Картометрический	5.00	-
30	539376.03	1308539.46	Картометрический	5.00	-
31	539289.56	1308615.64	Картометрический	5.00	-
32	539283.04	1308621.38	Картометрический	5.00	-
33	539273.10	1308625.47	Картометрический	5.00	-
34	539181.21	1308663.31	Картометрический	5.00	-

1	2	3	4	5	6
35	538941.61	1308785.12	Картометрический	5.00	-
36	538817.81	1308599.41	Картометрический	5.00	-
37	538765.24	1308557.86	Картометрический	5.00	-
38	538747.33	1308510.85	Картометрический	5.00	-
39	538784.64	1308475.66	Картометрический	5.00	-
40	538775.86	1308463.04	Картометрический	5.00	-
41	538750.53	1308426.62	Картометрический	5.00	-
42	538698.19	1308424.15	Картометрический	5.00	-
43	538637.51	1308421.29	Картометрический	5.00	-
44	538572.84	1308351.57	Картометрический	5.00	-
45	538585.73	1308327.77	Картометрический	5.00	-
46	538578.79	1308237.52	Картометрический	5.00	-
47	538614.15	1308169.97	Картометрический	5.00	-
48	538667.86	1308110.69	Картометрический	5.00	-
49	538704.26	1308100.11	Картометрический	5.00	-
50	538706.89	1308097.83	Картометрический	5.00	-
51	538707.22	1308097.54	Картометрический	5.00	-
52	538733.51	1308074.68	Картометрический	5.00	-
53	538758.95	1308019.99	Картометрический	5.00	-
54	538782.53	1307936.06	Картометрический	5.00	-
55	538987.28	1307846.27	Картометрический	5.00	-
56	539031.15	1307853.65	Картометрический	5.00	-
57	539099.07	1307911.97	Картометрический	5.00	-
58	539140.97	1307880.52	Картометрический	5.00	-
59	539196.45	1307760.54	Картометрический	5.00	-
60	539210.44	1307766.90	Картометрический	5.00	-
61	539186.27	1307863.56	Картометрический	5.00	-
62	539241.53	1307801.55	Картометрический	5.00	-
63	539298.22	1307795.48	Картометрический	5.00	-
64	539336.02	1307828.55	Картометрический	5.00	-
65	539322.06	1307906.93	Картометрический	5.00	-
66	539295.65	1308012.36	Картометрический	5.00	-
67	539295.91	1308016.17	Картометрический	5.00	-
68	539298.19	1308049.24	Картометрический	5.00	-
69	539323.36	1308032.60	Картометрический	5.00	-
70	539452.08	1307947.50	Картометрический	5.00	-
71	539454.15	1307925.75	Картометрический	5.00	-
72	539454.62	1307920.79	Картометрический	5.00	-
73	539460.25	1307921.79	Картометрический	5.00	-
74	539505.13	1307929.74	Картометрический	5.00	-
75	539556.81	1307958.32	Картометрический	5.00	-
1	539611.75	1307988.70	Картометрический	5.00	-

3. Сведения о характерных точках части (частей) границы объекта					
Обозначение характерных точек части границы	Координаты, м		Метод определения координат характерной точки	Средняя квадратическая погрешность положения характерной точки (Mf), м	Описание обозначения точки на местности (при наличии)
	X	Y			
1	2	3	4	5	6
Часть №					
-	-	-	-	-	-





Приложение № 2  
к правилам землепользования и застройки  
Рамонского городского поселения  
Рамонского муниципального района  
Воронжской области

ГРАФИЧЕСКОЕ ОПИСАНИЕ МЕСТОПОЛОЖЕНИЯ ГРАНИЦ  
ТЕРРИТОРИАЛЬНЫХ ЗОН ПОСЁЛКА БОР

## ГРАФИЧЕСКОЕ ОПИСАНИЕ

местоположения границ

Зона застройки индивидуальными жилыми домами посёлка Бор – Ж1/2

(наименование объекта, местоположение границ которого описано  
(далее - объект))

## Раздел 1

Сведения об объекте		
№ п/п	Характеристики объекта	Описание характеристик
1	2	3
1	Местоположение объекта	Воронежская область, Рамонский муниципальный район, Рамонское городское поселение, посёлок Бор
2	Площадь объекта $\pm$ величина погрешности определения площади ( $P \pm \text{Дельта } P$ )	-
3	Иные характеристики объекта	-

Сведения о местоположении границ объекта					
1. Система координат: МСК - 36, зона 1					
2. Сведения о характерных точках границ объекта					
Обозначение характерных точек границ	Координаты, м		Метод определения координат характерной точки	Средняя квадратическая погрешность положения характерной точки (Мт), м	Описание обозначения точки на местности (при наличии)
	X	Y			
1	2	3	4	5	6
1	540487.05	1316913.67	Картометрический	5.00	-
2	540480.47	1316932.29	Картометрический	5.00	-
3	540504.80	1316942.08	Картометрический	5.00	-
4	540501.13	1316948.86	Картометрический	5.00	-
5	540498.50	1316953.08	Картометрический	5.00	-
6	540492.54	1316949.00	Картометрический	5.00	-
7	540472.63	1316978.94	Картометрический	5.00	-
8	540471.26	1316978.03	Картометрический	5.00	-
9	540464.41	1316987.92	Картометрический	5.00	-
10	540459.83	1316984.89	Картометрический	5.00	-
11	540447.02	1316993.69	Картометрический	5.00	-
12	540451.83	1316999.39	Картометрический	5.00	-
13	540447.58	1317003.85	Картометрический	5.00	-
14	540447.85	1317016.45	Картометрический	5.00	-
15	540498.27	1317072.59	Картометрический	5.00	-
16	540509.96	1317062.08	Картометрический	5.00	-
17	540512.77	1317056.18	Картометрический	5.00	-
18	540494.21	1317116.26	Картометрический	5.00	-
19	540507.11	1317136.91	Картометрический	5.00	-
20	540510.57	1317141.72	Картометрический	5.00	-
21	540517.66	1317151.78	Картометрический	5.00	-
22	540519.05	1317153.70	Картометрический	5.00	-
23	540516.26	1317160.62	Картометрический	5.00	-
24	540506.03	1317186.12	Картометрический	5.00	-
25	540503.21	1317193.14	Картометрический	5.00	-
26	540481.90	1317232.74	Картометрический	5.00	-
27	540475.64	1317312.53	Картометрический	5.00	-
28	540467.74	1317311.24	Аналитический	0.10	-
29	540420.69	1317533.12	Аналитический	0.10	-
30	540438.47	1317535.95	Аналитический	0.10	-
31	540405.05	1317633.40	Аналитический	0.10	-
32	540343.30	1317704.34	Аналитический	0.10	-
33	540189.63	1317812.97	Аналитический	0.10	-
34	540209.38	1317847.90	Аналитический	0.10	-
35	540204.60	1317849.17	Аналитический	0.10	-

1	2	3	4	5	6
36	540165.02	1317859.58	Аналитический	0.10	-
37	540150.05	1317832.65	Аналитический	0.10	-
38	540140.50	1317809.35	Аналитический	0.10	-
39	540137.66	1317806.15	Аналитический	0.10	-
40	540109.59	1317831.89	Аналитический	0.10	-
41	540107.69	1317829.57	Аналитический	0.10	-
42	540099.88	1317835.83	Аналитический	0.10	-
43	540084.27	1317818.08	Аналитический	0.10	-
44	540075.94	1317826.05	Аналитический	0.10	-
45	540070.99	1317830.76	Аналитический	0.10	-
46	540061.73	1317839.58	Аналитический	0.10	-
47	540071.63	1317849.60	Картометрический	5.00	-
48	540074.08	1317852.31	Картометрический	5.00	-
49	540077.86	1317857.03	Картометрический	5.00	-
50	540081.54	1317862.10	Картометрический	5.00	-
51	540087.95	1317873.38	Картометрический	5.00	-
52	540090.70	1317877.97	Картометрический	5.00	-
53	540095.14	1317885.43	Картометрический	5.00	-
54	540070.56	1317895.13	Картометрический	5.00	-
55	540058.27	1317900.14	Картометрический	5.00	-
56	540043.44	1317904.54	Картометрический	5.00	-
57	540034.70	1317885.20	Картометрический	5.00	-
58	539955.17	1317923.50	Картометрический	5.00	-
59	539847.20	1317894.11	Картометрический	5.00	-
60	539874.70	1317813.50	Картометрический	5.00	-
61	539900.22	1317821.11	Картометрический	5.00	-
62	539906.27	1317801.41	Картометрический	5.00	-
63	539928.33	1317806.59	Картометрический	5.00	-
64	539946.37	1317766.99	Картометрический	5.00	-
65	539980.74	1317779.23	Картометрический	5.00	-
66	539995.76	1317738.79	Картометрический	5.00	-
67	540029.25	1317656.56	Картометрический	5.00	-
68	540070.39	1317554.74	Картометрический	5.00	-
69	540072.92	1317550.56	Картометрический	5.00	-
70	540022.21	1317527.92	Картометрический	5.00	-
71	540071.84	1317387.61	Картометрический	5.00	-
72	540072.26	1317403.78	Картометрический	5.00	-
73	540074.22	1317417.96	Картометрический	5.00	-
74	540078.44	1317429.70	Картометрический	5.00	-
75	540082.99	1317439.52	Картометрический	5.00	-
76	540085.63	1317442.38	Картометрический	5.00	-
77	540094.62	1317452.13	Картометрический	5.00	-
78	540138.94	1317490.60	Картометрический	5.00	-
79	540197.37	1317511.23	Картометрический	5.00	-
80	540205.20	1317510.85	Картометрический	5.00	-
81	540222.44	1317506.74	Картометрический	5.00	-
82	540236.47	1317502.22	Картометрический	5.00	-
83	540239.87	1317499.92	Картометрический	5.00	-

1	2	3	4	5	6
84	540243.96	1317504.59	Картометрический	5.00	-
85	540259.63	1317522.38	Картометрический	5.00	-
86	540267.84	1317531.13	Картометрический	5.00	-
87	540338.33	1317467.89	Картометрический	5.00	-
88	540349.90	1317456.42	Картометрический	5.00	-
89	540376.12	1317432.28	Картометрический	5.00	-
90	540388.86	1317418.48	Картометрический	5.00	-
91	540398.68	1317401.84	Картометрический	5.00	-
92	540407.73	1317370.41	Картометрический	5.00	-
93	540388.00	1317353.87	Картометрический	5.00	-
94	540352.74	1317388.18	Картометрический	5.00	-
95	540331.59	1317410.08	Картометрический	5.00	-
96	540320.42	1317421.65	Картометрический	5.00	-
97	540316.02	1317425.30	Картометрический	5.00	-
98	540304.92	1317437.26	Картометрический	5.00	-
99	540303.98	1317438.89	Картометрический	5.00	-
100	540294.67	1317429.55	Картометрический	5.00	-
101	540246.27	1317477.86	Картометрический	5.00	-
102	540231.07	1317488.71	Картометрический	5.00	-
103	540218.41	1317493.62	Картометрический	5.00	-
104	540202.99	1317495.97	Картометрический	5.00	-
105	540199.52	1317496.12	Картометрический	5.00	-
106	540146.58	1317477.36	Картометрический	5.00	-
107	540131.19	1317463.99	Картометрический	5.00	-
108	540148.61	1317433.17	Картометрический	5.00	-
109	540113.30	1317413.81	Картометрический	5.00	-
110	540105.54	1317426.09	Картометрический	5.00	-
111	540105.10	1317441.35	Картометрический	5.00	-
112	540095.47	1317430.93	Картометрический	5.00	-
113	540094.98	1317429.75	Картометрический	5.00	-
114	540090.99	1317420.11	Картометрический	5.00	-
115	540088.87	1317414.21	Картометрический	5.00	-
116	540087.21	1317402.29	Картометрический	5.00	-
117	540086.47	1317392.82	Картометрический	5.00	-
118	540087.46	1317343.44	Картометрический	5.00	-
119	540094.54	1317323.39	Картометрический	5.00	-
120	540187.78	1317190.15	Картометрический	5.00	-
121	540357.22	1316895.21	Картометрический	5.00	-
122	540371.88	1316881.61	Картометрический	5.00	-
123	540386.33	1316884.16	Картометрический	5.00	-
124	540411.10	1316887.61	Картометрический	5.00	-
125	540450.87	1316905.52	Картометрический	5.00	-
126	540477.30	1316905.40	Картометрический	5.00	-
1	540487.05	1316913.67	Картометрический	5.00	-
127	540501.07	1317187.02	Картометрический	5.00	-
128	540493.88	1317206.84	Картометрический	5.00	-
129	540490.67	1317211.29	Картометрический	5.00	-

1	2	3	4	5	6
130	540468.76	1317238.26	Картометрический	5.00	-
131	540473.89	1317242.42	Картометрический	5.00	-
132	540465.73	1317258.47	Картометрический	5.00	-
133	540423.65	1317302.09	Картометрический	5.00	-
134	540307.06	1317414.64	Картометрический	5.00	-
135	540218.76	1317448.65	Картометрический	5.00	-
136	540214.53	1317447.29	Аналитический	0.10	-
137	540193.26	1317422.55	Аналитический	0.10	-
138	540143.74	1317364.96	Аналитический	0.10	-
139	540143.64	1317364.10	Аналитический	0.10	-
140	540198.89	1317289.54	Аналитический	0.10	-
141	540261.10	1317206.17	Аналитический	0.10	-
142	540254.63	1317201.78	Аналитический	0.10	-
143	540311.12	1317121.40	Аналитический	0.10	-
144	540309.09	1317119.98	Аналитический	0.10	-
145	540310.53	1317117.92	Аналитический	0.10	-
146	540312.56	1317119.34	Аналитический	0.10	-
147	540313.77	1317118.47	Аналитический	0.10	-
148	540409.45	1317168.90	Аналитический	0.10	-
149	540420.27	1317149.45	Аналитический	0.10	-
150	540423.45	1317151.13	Аналитический	0.10	-
151	540423.92	1317150.25	Картометрический	5.00	-
152	540443.28	1317160.50	Картометрический	5.00	-
153	540444.03	1317159.08	Картометрический	5.00	-
154	540459.62	1317167.28	Картометрический	5.00	-
155	540458.91	1317168.64	Картометрический	5.00	-
156	540472.64	1317175.48	Картометрический	5.00	-
157	540474.80	1317171.22	Картометрический	5.00	-
158	540489.90	1317180.30	Картометрический	5.00	-
159	540491.27	1317181.12	Картометрический	5.00	-
127	540501.07	1317187.02	Картометрический	5.00	-
160	540112.91	1317956.29	Картометрический	5.00	-
161	540133.20	1318006.46	Картометрический	5.00	-
162	540066.82	1318034.99	Картометрический	5.00	-
163	540078.15	1318070.20	Картометрический	5.00	-
164	540033.32	1318087.83	Картометрический	5.00	-
165	540019.19	1318089.82	Картометрический	5.00	-
166	540036.57	1318149.69	Картометрический	5.00	-
167	540090.36	1318153.71	Картометрический	5.00	-
168	540109.44	1318215.06	Картометрический	5.00	-
169	540141.34	1318288.44	Картометрический	5.00	-
170	540109.83	1318326.81	Картометрический	5.00	-
171	540111.81	1318334.37	Картометрический	5.00	-
172	540142.33	1318340.97	Картометрический	5.00	-
173	540167.25	1318403.69	Картометрический	5.00	-
174	540302.77	1318354.17	Картометрический	5.00	-
175	540301.94	1318358.40	Картометрический	5.00	-

1	2	3	4	5	6
176	540290.74	1318429.34	Картометрический	5.00	-
177	540282.28	1318483.52	Картометрический	5.00	-
178	540280.73	1318508.28	Картометрический	5.00	-
179	540279.28	1318531.56	Картометрический	5.00	-
180	540260.35	1318596.71	Картометрический	5.00	-
181	540267.25	1318598.29	Картометрический	5.00	-
182	540237.17	1318669.05	Картометрический	5.00	-
183	540229.84	1318686.26	Картометрический	5.00	-
184	540227.00	1318690.64	Картометрический	5.00	-
185	540175.70	1318759.51	Картометрический	5.00	-
186	540170.60	1318766.12	Картометрический	5.00	-
187	540138.91	1318750.49	Картометрический	5.00	-
188	540085.91	1318776.03	Картометрический	5.00	-
189	540107.86	1318826.14	Картометрический	5.00	-
190	540061.41	1318846.37	Картометрический	5.00	-
191	540042.04	1318797.86	Картометрический	5.00	-
192	539972.33	1318827.35	Картометрический	5.00	-
193	539919.69	1318849.44	Картометрический	5.00	-
194	539809.67	1318895.61	Картометрический	5.00	-
195	539787.36	1318845.05	Картометрический	5.00	-
196	539651.18	1318906.29	Картометрический	5.00	-
197	539614.28	1318846.30	Картометрический	5.00	-
198	539587.49	1318805.41	Картометрический	5.00	-
199	539575.19	1318812.74	Картометрический	5.00	-
200	539559.39	1318822.16	Картометрический	5.00	-
201	539522.43	1318771.03	Картометрический	5.00	-
202	539485.08	1318787.12	Картометрический	5.00	-
203	539456.32	1318741.09	Картометрический	5.00	-
204	539418.15	1318680.05	Картометрический	5.00	-
205	539495.37	1318625.87	Картометрический	5.00	-
206	539502.60	1318620.73	Картометрический	5.00	-
207	539509.83	1318615.59	Картометрический	5.00	-
208	539681.38	1318500.72	Картометрический	5.00	-
209	539801.11	1318456.82	Картометрический	5.00	-
210	539956.71	1318430.53	Картометрический	5.00	-
211	539978.19	1318430.72	Картометрический	5.00	-
212	539992.51	1318430.84	Картометрический	5.00	-
213	539996.47	1318432.38	Картометрический	5.00	-
214	540025.35	1318390.71	Картометрический	5.00	-
215	540000.27	1318350.44	Картометрический	5.00	-
216	539853.20	1318114.30	Картометрический	5.00	-
217	539860.40	1318080.14	Картометрический	5.00	-
218	539819.65	1318046.77	Картометрический	5.00	-
219	539827.18	1317996.51	Картометрический	5.00	-
220	539908.69	1318015.78	Картометрический	5.00	-
221	539947.08	1317982.26	Картометрический	5.00	-
222	539999.77	1317957.51	Картометрический	5.00	-
223	539997.27	1317949.80	Картометрический	5.00	-

1	2	3	4	5	6
224	539994.77	1317942.09	Картометрический	5.00	-
225	540004.94	1317938.29	Картометрический	5.00	-
226	540010.61	1317952.43	Картометрический	5.00	-
227	540036.57	1317940.23	Картометрический	5.00	-
228	540055.76	1317982.81	Картометрический	5.00	-
160	540112.91	1317956.29	Картометрический	5.00	-
229	540128.27	1318351.47	Картометрический	5.00	-
230	540140.65	1318377.29	Картометрический	5.00	-
231	540128.01	1318385.05	Картометрический	5.00	-
232	540132.53	1318400.11	Картометрический	5.00	-
233	540135.45	1318400.41	Аналитический	0.10	-
234	540137.66	1318406.87	Аналитический	0.10	-
235	540135.83	1318407.81	Аналитический	0.10	-
236	540138.25	1318416.00	Аналитический	0.10	-
237	540112.95	1318425.52	Аналитический	0.10	-
238	540075.11	1318440.51	Аналитический	0.10	-
239	540086.26	1318476.49	Аналитический	0.10	-
240	540107.14	1318468.83	Аналитический	0.10	-
241	540112.28	1318482.75	Аналитический	0.10	-
242	540085.38	1318493.39	Аналитический	0.10	-
243	540093.91	1318505.32	Аналитический	0.10	-
244	540083.65	1318510.98	Аналитический	0.10	-
245	540083.27	1318511.19	Аналитический	0.10	-
246	540076.11	1318514.49	Аналитический	0.10	-
247	540063.12	1318520.48	Аналитический	0.10	-
248	540062.53	1318520.75	Аналитический	0.10	-
249	540039.11	1318531.84	Аналитический	0.10	-
250	540029.49	1318531.52	Аналитический	0.10	-
251	540043.63	1318558.08	Картометрический	5.00	-
252	540054.85	1318584.83	Картометрический	5.00	-
253	539998.77	1318605.67	Картометрический	5.00	-
254	539975.49	1318550.32	Картометрический	5.00	-
255	539928.72	1318566.29	Картометрический	5.00	-
256	539920.87	1318564.22	Картометрический	5.00	-
257	539902.09	1318517.46	Картометрический	5.00	-
258	539909.31	1318504.37	Картометрический	5.00	-
259	539925.56	1318498.18	Картометрический	5.00	-
260	539924.94	1318496.36	Картометрический	5.00	-
261	539990.86	1318470.01	Картометрический	5.00	-
262	539991.54	1318471.83	Картометрический	5.00	-
263	539995.59	1318470.36	Картометрический	5.00	-
264	540033.96	1318456.44	Картометрический	5.00	-
265	540035.12	1318456.02	Картометрический	5.00	-
266	540056.17	1318447.69	Картометрический	5.00	-
267	540043.90	1318416.60	Картометрический	5.00	-
268	540036.49	1318407.98	Картометрический	5.00	-
269	540031.92	1318394.21	Картометрический	5.00	-



1	2	3	4	5	6
270	540033.13	1318393.70	Картометрический	5.00	-
271	540025.95	1318375.23	Картометрический	5.00	-
272	540051.94	1318361.41	Картометрический	5.00	-
273	540073.68	1318348.82	Картометрический	5.00	-
274	540094.02	1318353.16	Картометрический	5.00	-
275	540098.98	1318353.51	Картометрический	5.00	-
276	540117.14	1318349.40	Картометрический	5.00	-
277	540118.51	1318353.28	Картометрический	5.00	-
229	540128.27	1318351.47	Картометрический	5.00	-
278	539933.31	1318967.14	Картометрический	5.00	-
279	539847.45	1319055.70	Картометрический	5.00	-
280	539864.91	1319076.69	Картометрический	5.00	-
281	539930.62	1319116.94	Картометрический	5.00	-
282	539922.40	1319136.64	Картометрический	5.00	-
283	539882.24	1319233.06	Картометрический	5.00	-
284	539874.09	1319252.62	Картометрический	5.00	-
285	539799.57	1319133.32	Картометрический	5.00	-
286	539777.35	1319103.50	Картометрический	5.00	-
287	539767.91	1319090.70	Картометрический	5.00	-
288	539728.79	1319019.45	Картометрический	5.00	-
289	539772.00	1318987.11	Картометрический	5.00	-
290	539780.54	1318970.42	Картометрический	5.00	-
291	539820.08	1318892.82	Картометрический	5.00	-
292	539855.23	1318895.02	Картометрический	5.00	-
293	539868.98	1318895.88	Картометрический	5.00	-
294	539896.39	1318926.24	Картометрический	5.00	-
295	539914.85	1318946.69	Картометрический	5.00	-
278	539933.31	1318967.14	Картометрический	5.00	-

## 3. Сведения о характерных точках части (частей) границы объекта

Обозначение характерных точек части границы	Координаты, м		Метод определения координат характерной точки	Средняя квадратическая погрешность положения характерной точки (M <sub>t</sub> ), м	Описание обозначения точки на местности (при наличии)
	X	Y			
1	2	3	4	5	6
Часть №					
-	-	-	-	-	-



## ГРАФИЧЕСКОЕ ОПИСАНИЕ

местоположения границ

Зона застройки малоэтажными многоквартирными жилыми домами

посёлка Бор – Ж2/2

(наименование объекта, местоположение границ которого описано

(далее - объект)

## Раздел 1

Сведения об объекте		
№ п/п	Характеристики объекта	Описание характеристик
1	2	3
1	Местоположение объекта	Воронежская область, Рамонский муниципальный район, Рамонское городское поселение, посёлок Бор
2	Площадь объекта $\pm$ величина погрешности определения площади ( $P \pm \Delta P$ )	-
3	Иные характеристики объекта	-

Сведения о местоположении границ объекта					
1. Система координат: МСК - 36, зона 1					
2. Сведения о характерных точках границ объекта					
Обозначение характерных точек границ	Координаты, м		Метод определения координат характерной точки	Средняя квадратическая погрешность положения характерной точки (Мт), м	Описание обозначения точки на местности (при наличии)
	X	Y			
1	2	3	4	5	6
1	540407.73	1317370.41	Картометрический	5.00	-
2	540398.68	1317401.84	Картометрический	5.00	-
3	540388.86	1317418.48	Картометрический	5.00	-
4	540376.12	1317432.28	Картометрический	5.00	-
5	540372.81	1317429.14	Картометрический	5.00	-
6	540353.72	1317410.28	Картометрический	5.00	-
7	540364.11	1317399.54	Картометрический	5.00	-
8	540352.74	1317388.18	Картометрический	5.00	-
9	540388.00	1317353.87	Картометрический	5.00	-
1	540407.73	1317370.41	Картометрический	5.00	-
3. Сведения о характерных точках части (частей) границы объекта					
Обозначение характерных точек части границы	Координаты, м		Метод определения координат характерной точки	Средняя квадратическая погрешность положения характерной точки (Мт), м	Описание обозначения точки на местности (при наличии)
	X	Y			
1	2	3	4	5	6
Часть №					
-	-	-	-	-	-



## ГРАФИЧЕСКОЕ ОПИСАНИЕ

местоположения границ

Общественно-деловая зона посёлка Бор – ОД/2

---

(наименование объекта, местоположение границ которого описано  
(далее - объект)

## Раздел 1

Сведения об объекте		
№ п/п	Характеристики объекта	Описание характеристик
1	2	3
1	Местоположение объекта	Воронежская область, Рамонский муниципальный район, Рамонское городское поселение, посёлок Бор
2	Площадь объекта $\pm$ величина погрешности определения площади ( $P \pm \text{Дельта } P$ )	-
3	Иные характеристики объекта	-

Сведения о местоположении границ объекта					
1. Система координат: МСК - 36, зона 1					
2. Сведения о характерных точках границ объекта					
Обозначение характерных точек границ	Координаты, м		Метод определения координат характерной точки	Средняя квадратическая погрешность положения характерной точки (Мт), м	Описание обозначения точки на местности (при наличии)
	X	Y			
1	2	3	4	5	6
1	540538.50	1316926.25	Картометрический	5.00	-
2	540539.37	1316977.17	Картометрический	5.00	-
3	540537.39	1316990.03	Картометрический	5.00	-
4	540536.91	1316991.33	Картометрический	5.00	-
5	540512.77	1317056.18	Картометрический	5.00	-
6	540509.96	1317062.08	Картометрический	5.00	-
7	540498.27	1317072.59	Картометрический	5.00	-
8	540447.85	1317016.45	Картометрический	5.00	-
9	540447.58	1317003.85	Картометрический	5.00	-
10	540451.83	1316999.39	Картометрический	5.00	-
11	540447.02	1316993.69	Картометрический	5.00	-
12	540459.83	1316984.89	Картометрический	5.00	-
13	540464.41	1316987.92	Картометрический	5.00	-
14	540471.26	1316978.03	Картометрический	5.00	-
15	540472.63	1316978.94	Картометрический	5.00	-
16	540492.54	1316949.00	Картометрический	5.00	-
17	540498.50	1316953.08	Картометрический	5.00	-
18	540501.13	1316948.86	Картометрический	5.00	-
19	540504.80	1316942.08	Картометрический	5.00	-
20	540480.47	1316932.29	Картометрический	5.00	-
21	540487.05	1316913.67	Картометрический	5.00	-
1	540538.50	1316926.25	Картометрический	5.00	-
22	540364.11	1317399.54	Аналитический	0.10	-
23	540353.72	1317410.28	Аналитический	0.10	-
24	540372.81	1317429.14	Аналитический	0.10	-
25	540376.12	1317432.28	Аналитический	0.10	-
26	540349.90	1317456.42	Аналитический	0.10	-
27	540338.33	1317467.89	Аналитический	0.10	-
28	540267.84	1317531.13	Аналитический	0.10	-
29	540259.63	1317522.38	Аналитический	0.10	-
30	540243.96	1317504.59	Аналитический	0.10	-
31	540239.87	1317499.92	Аналитический	0.10	-
32	540255.82	1317488.01	Аналитический	0.10	-
33	540303.98	1317438.89	Аналитический	0.10	-

1	2	3	4	5	6
34	540304.92	1317437.26	Аналитический	0.10	-
35	540316.02	1317425.30	Аналитический	0.10	-
36	540320.42	1317421.65	Аналитический	0.10	-
37	540331.59	1317410.08	Аналитический	0.10	-
38	540352.74	1317388.18	Аналитический	0.10	-
22	540364.11	1317399.54	Аналитический	0.10	-
39	540209.38	1317847.90	Картометрический	5.00	-
40	540133.42	1317915.75	Картометрический	5.00	-
41	540062.97	1317947.81	Картометрический	5.00	-
42	540043.44	1317904.54	Картометрический	5.00	-
43	540058.27	1317900.14	Картометрический	5.00	-
44	540070.56	1317895.13	Картометрический	5.00	-
45	540095.14	1317885.43	Картометрический	5.00	-
46	540090.70	1317877.97	Картометрический	5.00	-
47	540087.95	1317873.38	Картометрический	5.00	-
48	540081.54	1317862.10	Картометрический	5.00	-
49	540077.86	1317857.03	Картометрический	5.00	-
50	540074.08	1317852.31	Картометрический	5.00	-
51	540071.63	1317849.60	Картометрический	5.00	-
52	540061.73	1317839.58	Картометрический	5.00	-
53	540070.99	1317830.76	Картометрический	5.00	-
54	540075.94	1317826.05	Картометрический	5.00	-
55	540084.27	1317818.08	Картометрический	5.00	-
56	540099.88	1317835.83	Картометрический	5.00	-
57	540107.69	1317829.57	Картометрический	5.00	-
58	540109.59	1317831.89	Картометрический	5.00	-
59	540137.66	1317806.15	Картометрический	5.00	-
60	540140.50	1317809.35	Картометрический	5.00	-
61	540150.05	1317832.65	Картометрический	5.00	-
62	540165.02	1317859.58	Картометрический	5.00	-
63	540204.60	1317849.17	Картометрический	5.00	-
39	540209.38	1317847.90	Картометрический	5.00	-
64	540128.27	1318351.47	Картометрический	5.00	-
65	540140.65	1318377.29	Картометрический	5.00	-
66	540128.01	1318385.05	Картометрический	5.00	-
67	540132.53	1318400.11	Картометрический	5.00	-
68	540135.45	1318400.41	Картометрический	5.00	-
69	540137.66	1318406.87	Картометрический	5.00	-
70	540135.83	1318407.81	Картометрический	5.00	-
71	540138.25	1318416.00	Картометрический	5.00	-
72	540112.95	1318425.52	Картометрический	5.00	-
73	540075.11	1318440.51	Картометрический	5.00	-
74	540086.26	1318476.49	Картометрический	5.00	-
75	540107.14	1318468.83	Картометрический	5.00	-
76	540112.28	1318482.75	Картометрический	5.00	-
77	540085.38	1318493.39	Картометрический	5.00	-



1	2	3	4	5	6
78	540093.91	1318505.32	Картометрический	5.00	-
79	540083.65	1318510.98	Картометрический	5.00	-
80	540083.27	1318511.19	Картометрический	5.00	-
81	540076.11	1318514.49	Картометрический	5.00	-
82	540063.12	1318520.48	Картометрический	5.00	-
83	540062.53	1318520.75	Картометрический	5.00	-
84	540039.11	1318531.84	Картометрический	5.00	-
85	540029.49	1318531.52	Картометрический	5.00	-
86	540043.63	1318558.08	Картометрический	5.00	-
87	540054.85	1318584.83	Картометрический	5.00	-
88	539998.77	1318605.67	Картометрический	5.00	-
89	539975.49	1318550.32	Картометрический	5.00	-
90	539928.72	1318566.29	Картометрический	5.00	-
91	539920.87	1318564.22	Картометрический	5.00	-
92	539902.09	1318517.46	Картометрический	5.00	-
93	539909.31	1318504.37	Картометрический	5.00	-
94	539925.56	1318498.18	Картометрический	5.00	-
95	539924.94	1318496.36	Картометрический	5.00	-
96	539990.86	1318470.01	Картометрический	5.00	-
97	539991.54	1318471.83	Картометрический	5.00	-
98	539995.59	1318470.36	Аналитический	0.10	-
99	540033.96	1318456.44	Аналитический	0.10	-
100	540035.12	1318456.02	Аналитический	0.10	-
101	540056.17	1318447.69	Аналитический	0.10	-
102	540043.90	1318416.60	Аналитический	0.10	-
103	540036.49	1318407.98	Аналитический	0.10	-
104	540031.92	1318394.21	Аналитический	0.10	-
105	540033.13	1318393.70	Аналитический	0.10	-
106	540025.95	1318375.23	Аналитический	0.10	-
107	540051.94	1318361.41	Аналитический	0.10	-
108	540073.68	1318348.82	Аналитический	0.10	-
109	540094.02	1318353.16	Картометрический	5.00	-
110	540098.98	1318353.51	Картометрический	5.00	-
111	540117.14	1318349.40	Картометрический	5.00	-
112	540118.51	1318353.28	Картометрический	5.00	-
64	540128.27	1318351.47	Картометрический	5.00	-

3. Сведения о характерных точках части (частей) границы объекта					
Обозначение характерных точек части границы	Координаты, м		Метод определения координат характерной точки	Средняя квадратическая погрешность положения характерной точки (Mt), м	Описание обозначения точки на местности (при наличии)
	X	Y			
1	2	3	4	5	6
Часть №					
-	-	-	-	-	-



## ГРАФИЧЕСКОЕ ОПИСАНИЕ

местоположения границ

Производственно-коммунальная зона посёлка Бор – П2/2

(наименование объекта, местоположение границ которого описано  
(далее - объект))

## Раздел 1

Сведения об объекте		
№ п/п	Характеристики объекта	Описание характеристик
1	2	3
1	Местоположение объекта	Воронежская область, Рамонский муниципальный район, Рамонское городское поселение, посёлок Бор
2	Площадь объекта $\pm$ величина погрешности определения площади ( $P \pm \Delta P$ )	-
3	Иные характеристики объекта	-

Сведения о местоположении границ объекта					
1. Система координат: МСК - 36, зона 1					
2. Сведения о характерных точках границ объекта					
Обозначение характерных точек границ	Координаты, м		Метод определения координат характерной точки	Средняя квадратическая погрешность положения характерной точки (Мп), м	Описание обозначения точки на местности (при наличии)
	X	Y			
1	2	3	4	5	6
1	540501.07	1317187.02	Картометрический	5.00	-
2	540493.88	1317206.84	Картометрический	5.00	-
3	540490.67	1317211.29	Картометрический	5.00	-
4	540468.76	1317238.26	Картометрический	5.00	-
5	540473.89	1317242.42	Картометрический	5.00	-
6	540465.73	1317258.47	Картометрический	5.00	-
7	540423.65	1317302.09	Картометрический	5.00	-
8	540307.06	1317414.64	Картометрический	5.00	-
9	540218.76	1317448.65	Картометрический	5.00	-
10	540214.53	1317447.29	Картометрический	5.00	-
11	540193.26	1317422.55	Картометрический	5.00	-
12	540143.74	1317364.96	Картометрический	5.00	-
13	540143.64	1317364.10	Картометрический	5.00	-
14	540198.89	1317289.54	Картометрический	5.00	-
15	540261.10	1317206.17	Картометрический	5.00	-
16	540254.63	1317201.78	Картометрический	5.00	-
17	540311.12	1317121.40	Картометрический	5.00	-
18	540309.09	1317119.98	Картометрический	5.00	-
19	540310.53	1317117.92	Картометрический	5.00	-
20	540312.56	1317119.34	Картометрический	5.00	-
21	540313.77	1317118.47	Картометрический	5.00	-
22	540409.45	1317168.90	Картометрический	5.00	-
23	540420.27	1317149.45	Картометрический	5.00	-
24	540423.45	1317151.13	Картометрический	5.00	-
25	540423.92	1317150.25	Картометрический	5.00	-
26	540443.28	1317160.50	Картометрический	5.00	-
27	540444.03	1317159.08	Картометрический	5.00	-
28	540459.62	1317167.28	Картометрический	5.00	-
29	540458.91	1317168.64	Картометрический	5.00	-
30	540472.64	1317175.48	Картометрический	5.00	-
31	540474.80	1317171.22	Картометрический	5.00	-
32	540489.90	1317180.30	Картометрический	5.00	-
33	540491.27	1317181.12	Картометрический	5.00	-
1	540501.07	1317187.02	Картометрический	5.00	-

## 3. Сведения о характерных точках части (частей) границы объекта

Обозначение характерных точек части границы	Координаты, м		Метод определения координат характерной точки	Средняя квадратическая погрешность положения характерной точки (M <sub>t</sub> ), м	Описание обозначения точки на местности (при наличии)
	X	Y			
1	2	3	4	5	6
Часть №					
-	-	-	-	-	-



## ГРАФИЧЕСКОЕ ОПИСАНИЕ

местоположения границ

Зона природных территорий и защитного озеленения посёлка Бор - Р2/2

(наименование объекта, местоположение границ которого описано  
(далее - объект))

## Раздел 1

Сведения об объекте		
№ п/п	Характеристики объекта	Описание характеристик
1	2	3
1	Местоположение объекта	Воронежская область, Рамонский муниципальный район, Рамонское городское поселение, посёлок Бор
2	Площадь объекта $\pm$ величина погрешности определения площади ( $P \pm \Delta P$ )	-
3	Иные характеристики объекта	-



Сведения о местоположении границ объекта					
1. Система координат: МСК - 36, зона 1					
2. Сведения о характерных точках границ объекта					
Обозначение характерных точек границ	Координаты, м		Метод определения координат характерной точки	Средняя квадратическая погрешность положения характерной точки (Мt), м	Описание обозначения точки на местности (при наличии)
	X	Y			
1	2	3	4	5	6
1	540536.94	1316833.35	Картометрический	5.00	-
2	540537.08	1316841.58	Картометрический	5.00	-
3	540538.50	1316926.25	Картометрический	5.00	-
4	540487.05	1316913.67	Картометрический	5.00	-
5	540477.30	1316905.40	Картометрический	5.00	-
6	540450.87	1316905.52	Картометрический	5.00	-
7	540411.10	1316887.61	Картометрический	5.00	-
8	540386.33	1316884.16	Картометрический	5.00	-
9	540371.88	1316881.61	Картометрический	5.00	-
10	540433.06	1316824.82	Картометрический	5.00	-
11	540521.28	1316822.52	Картометрический	5.00	-
12	540520.06	1316833.35	Картометрический	5.00	-
1	540536.94	1316833.35	Картометрический	5.00	-
3. Сведения о характерных точках части (частей) границы объекта					
Обозначение характерных точек части границы	Координаты, м		Метод определения координат характерной точки	Средняя квадратическая погрешность положения характерной точки (Мt), м	Описание обозначения точки на местности (при наличии)
	X	Y			
1	2	3	4	5	6
Часть №					
-	-	-	-	-	-



## ГРАФИЧЕСКОЕ ОПИСАНИЕ

местоположения границ

Зона улиц, дорог, инженерной и транспортной инфраструктуры посёлка Бор – ИТ1/2

(наименование объекта, местоположение границ которого описано  
(далее - объект)

## Раздел 1

Сведения об объекте		
№ п/п	Характеристики объекта	Описание характеристик
1	2	3
1	Местоположение объекта	Воронежская область, Рамонский муниципальный район, Рамонское городское поселение, посёлок Бор
2	Площадь объекта $\pm$ величина погрешности определения площади ( $P \pm \Delta P$ )	-
3	Иные характеристики объекта	-

Сведения о местоположении границ объекта					
1. Система координат: МСК - 36, зона 1					
2. Сведения о характерных точках границ объекта					
Обозначение характерных точек границ	Координаты, м		Метод определения координат характерной точки	Средняя квадратическая погрешность положения характерной точки (Мп), м	Описание обозначения точки на местности (при наличии)
	X	Y			
1	2	3	4	5	6
1	540303.98	1317438.89	Картометрический	5.00	-
2	540255.82	1317488.01	Картометрический	5.00	-
3	540239.87	1317499.92	Картометрический	5.00	-
4	540236.47	1317502.22	Картометрический	5.00	-
5	540222.44	1317506.74	Картометрический	5.00	-
6	540205.20	1317510.85	Картометрический	5.00	-
7	540197.37	1317511.23	Картометрический	5.00	-
8	540138.94	1317490.60	Картометрический	5.00	-
9	540094.62	1317452.13	Картометрический	5.00	-
10	540085.63	1317442.38	Картометрический	5.00	-
11	540082.99	1317439.52	Картометрический	5.00	-
12	540078.44	1317429.70	Картометрический	5.00	-
13	540074.22	1317417.96	Картометрический	5.00	-
14	540072.26	1317403.78	Картометрический	5.00	-
15	540071.84	1317387.61	Картометрический	5.00	-
16	540087.46	1317343.44	Картометрический	5.00	-
17	540086.47	1317392.82	Картометрический	5.00	-
18	540087.21	1317402.29	Картометрический	5.00	-
19	540088.87	1317414.21	Картометрический	5.00	-
20	540090.99	1317420.11	Картометрический	5.00	-
21	540094.98	1317429.75	Картометрический	5.00	-
22	540095.47	1317430.93	Картометрический	5.00	-
23	540105.10	1317441.35	Картометрический	5.00	-
24	540105.54	1317426.09	Картометрический	5.00	-
25	540113.30	1317413.81	Картометрический	5.00	-
26	540148.61	1317433.17	Картометрический	5.00	-
27	540131.19	1317463.99	Картометрический	5.00	-
28	540146.58	1317477.36	Картометрический	5.00	-
29	540199.52	1317496.12	Картометрический	5.00	-
30	540202.99	1317495.97	Картометрический	5.00	-
31	540218.41	1317493.62	Картометрический	5.00	-
32	540231.07	1317488.71	Картометрический	5.00	-
33	540246.27	1317477.86	Картометрический	5.00	-
34	540294.67	1317429.55	Картометрический	5.00	-

1	540303.98	1317438.89	Картометрический	5.00	-
3. Сведения о характерных точках части (частей) границы объекта					
Обозначение характерных точек части границы	Координаты, м		Метод определения координат характерной точки	Средняя квадратическая погрешность положения характерной точки (M <sub>t</sub> ), м	Описание обозначения точки на местности (при наличии)
	X	Y			
1	2	3	4	5	6
Часть №					
-	-	-	-	-	-



Приложение № 3  
к правилам землепользования и застройки  
Рамонского городского поселения  
Рамонского муниципального района  
Воронежской области

ГРАФИЧЕСКОЕ ОПИСАНИЕ МЕСТОПОЛОЖЕНИЯ ГРАНИЦ  
ТЕРРИТОРИАЛЬНЫХ ЗОН, РАСПОЛОЖЕННЫХ ЗА ГРАНИЦАМИ  
НАСЕЛЕННЫХ ПУНКТОВ НА ТЕРРИТОРИИ  
РАМОНСКОГО ГОРОДСКОГО ПОСЕЛЕНИЯ

## ГРАФИЧЕСКОЕ ОПИСАНИЕ

местоположения границ

Зона улиц, дорог, инженерной и транспортной инфраструктуры за границами населенных пунктов – ИТ1

(наименование объекта, местоположение границ которого описано  
(далее - объект)

## Раздел 1

Сведения об объекте		
№ п/п	Характеристики объекта	Описание характеристик
1	2	3
1	Местоположение объекта	Воронежская область, Рамонский муниципальный район, Рамонское городское поселение
2	Площадь объекта $\pm$ величина погрешности определения площади ( $P \pm \text{Дельта } P$ )	-
3	Иные характеристики объекта	-



Сведения о местоположении границ объекта					
1. Система координат: МСК - 36, зона 1					
2. Сведения о характерных точках границ объекта					
Обозначение характерных точек границ	Координаты, м		Метод определения координат характерной точки	Средняя квадратическая погрешность положения характерной точки (Мп), м	Описание обозначения точки на местности (при наличии)
	X	Y			
1	2	3	4	5	6
1	540367.46	1309895.88	Картометрический	5.00	-
2	540356.19	1309920.88	Картометрический	5.00	-
3	540351.47	1309937.11	Картометрический	5.00	-
4	540350.57	1309952.47	Картометрический	5.00	-
5	540354.03	1309977.80	Картометрический	5.00	-
6	540366.85	1309996.22	Картометрический	5.00	-
7	540390.15	1310013.09	Картометрический	5.00	-
8	540446.26	1310043.83	Картометрический	5.00	-
9	540463.50	1310056.86	Картометрический	5.00	-
10	540479.21	1310074.93	Картометрический	5.00	-
11	540493.15	1310094.49	Картометрический	5.00	-
12	540588.50	1310240.16	Картометрический	5.00	-
13	540600.71	1310261.06	Картометрический	5.00	-
14	540634.08	1310314.67	Картометрический	5.00	-
15	540634.64	1310315.78	Картометрический	5.00	-
16	540645.70	1310343.51	Картометрический	5.00	-
17	540645.97	1310344.32	Картометрический	5.00	-
18	540646.14	1310345.17	Аналитический	0.10	-
19	540650.27	1310375.86	Аналитический	0.10	-
20	540659.31	1310452.39	Аналитический	0.10	-
21	540671.96	1310567.55	Аналитический	0.10	-
22	540671.98	1310568.89	Аналитический	0.10	-
23	540669.54	1310598.46	Аналитический	0.10	-
24	540644.74	1310614.40	Аналитический	0.10	-
25	540655.27	1310601.09	Аналитический	0.10	-
26	540657.97	1310568.40	Аналитический	0.10	-
27	540645.41	1310454.00	Аналитический	0.10	-
28	540636.39	1310377.67	Аналитический	0.10	-
29	540632.38	1310347.89	Аналитический	0.10	-
30	540621.87	1310321.54	Аналитический	0.10	-
31	540586.86	1310263.68	Картометрический	5.00	-
32	540581.80	1310255.49	Картометрический	5.00	-
33	540481.59	1310102.39	Картометрический	5.00	-
34	540468.20	1310083.60	Картометрический	5.00	-

1	2	3	4	5	6
35	540453.89	1310067.15	Картометрический	5.00	-
36	540438.64	1310055.62	Картометрический	5.00	-
37	540382.66	1310024.95	Картометрический	5.00	-
38	540356.72	1310006.17	Картометрический	5.00	-
39	540342.87	1309986.27	Картометрический	5.00	-
40	540347.32	1309980.42	Картометрический	5.00	-
41	540339.66	1309976.07	Картометрический	5.00	-
42	540336.51	1309953.01	Картометрический	5.00	-
43	540337.58	1309934.72	Картометрический	5.00	-
44	540343.02	1309916.02	Картометрический	5.00	-
45	540354.70	1309890.12	Картометрический	5.00	-
1	540367.46	1309895.88	Картометрический	5.00	-
46	541753.64	1307631.79	Картометрический	5.00	-
47	541730.66	1307693.03	Картометрический	5.00	-
48	541701.38	1307686.52	Картометрический	5.00	-
49	541725.20	1307622.22	Картометрический	5.00	-
46	541753.64	1307631.79	Картометрический	5.00	-
3. Сведения о характерных точках части (частей) границы объекта					
Обозначение характерных точек части границы	Координаты, м		Метод определения координат характерной точки	Средняя квадратическая погрешность положения характерной точки (Mf), м	Описание обозначения точки на местности (при наличии)
	X	Y			
1	2	3	4	5	6
Часть №					
-	-	-	-	-	-



## ГРАФИЧЕСКОЕ ОПИСАНИЕ

местоположения границ

Зона железнодорожного транспорта за границами населенных пунктов – ИТ2

(наименование объекта, местоположение границ которого описано  
(далее - объект))

## Раздел 1

Сведения об объекте		
№ п/п	Характеристики объекта	Описание характеристик
1	2	3
1	Местоположение объекта	Воронежская область, Рамонский муниципальный район, Рамонское городское поселение
2	Площадь объекта $\pm$ величина погрешности определения площади ( $P \pm \Delta P$ )	-
3	Иные характеристики объекта	-

Сведения о местоположении границ объекта					
1. Система координат: МСК - 36, зона 1					
2. Сведения о характерных точках границ объекта					
Обозначение характерных точек границ	Координаты, м		Метод определения координат характерной точки	Средняя квадратическая погрешность положения характерной точки (Мп), м	Описание обозначения точки на местности (при наличии)
	X	Y			
1	2	3	4	5	6
1	540555.34	1310982.99	Картометрический	5.00	-
2	540562.93	1311031.65	Картометрический	5.00	-
3	540582.30	1311157.76	Картометрический	5.00	-
4	540601.54	1311283.07	Картометрический	5.00	-
5	540603.77	1311296.96	Картометрический	5.00	-
6	540610.96	1311341.87	Картометрический	5.00	-
7	540614.71	1311365.27	Картометрический	5.00	-
8	540621.72	1311370.10	Картометрический	5.00	-
9	540634.92	1311368.38	Картометрический	5.00	-
10	540640.39	1311390.85	Картометрический	5.00	-
11	540652.38	1311393.42	Картометрический	5.00	-
12	540670.49	1311520.64	Картометрический	5.00	-
13	540677.07	1311651.19	Картометрический	5.00	-
14	540684.44	1311730.69	Картометрический	5.00	-
15	540723.89	1311997.02	Картометрический	5.00	-
16	540732.46	1312054.91	Картометрический	5.00	-
17	540760.61	1312245.18	Картометрический	5.00	-
18	540786.87	1312413.12	Картометрический	5.00	-
19	540801.84	1312635.47	Картометрический	5.00	-
20	540829.71	1313058.66	Картометрический	5.00	-
21	540846.84	1313242.82	Картометрический	5.00	-
22	540870.70	1313637.81	Картометрический	5.00	-
23	540867.17	1313845.20	Картометрический	5.00	-
24	540837.60	1314040.07	Картометрический	5.00	-
25	540810.05	1314130.96	Картометрический	5.00	-
26	540777.11	1314239.63	Картометрический	5.00	-
27	540742.07	1314355.22	Картометрический	5.00	-
28	540618.48	1314738.96	Картометрический	5.00	-
29	540561.64	1314959.91	Картометрический	5.00	-
30	540545.38	1315121.27	Картометрический	5.00	-
31	540546.43	1315198.57	Картометрический	5.00	-
32	540548.63	1315394.27	Картометрический	5.00	-
33	540556.34	1315790.91	Картометрический	5.00	-
34	540569.59	1316197.43	Картометрический	5.00	-

1	2	3	4	5	6
35	540590.36	1316497.42	Картометрический	5.00	-
36	540599.42	1316905.07	Картометрический	5.00	-
37	540579.30	1317009.28	Картометрический	5.00	-
38	540599.17	1317011.53	Картометрический	5.00	-
39	540582.18	1317143.64	Картометрический	5.00	-
40	540567.34	1317141.43	Картометрический	5.00	-
41	540552.18	1317199.36	Картометрический	5.00	-
42	540543.88	1317231.07	Картометрический	5.00	-
43	540477.10	1317660.49	Картометрический	5.00	-
44	540463.73	1317732.41	Картометрический	5.00	-
45	540477.79	1317904.81	Картометрический	5.00	-
46	540449.93	1318054.35	Картометрический	5.00	-
47	540424.09	1318190.53	Картометрический	5.00	-
48	540411.25	1318258.25	Картометрический	5.00	-
49	540404.88	1318287.22	Картометрический	5.00	-
50	540387.07	1318370.63	Картометрический	5.00	-
51	540339.25	1318634.09	Аналитический	0.10	-
52	540293.17	1318736.91	Аналитический	0.10	-
53	540211.73	1318853.13	Аналитический	0.10	-
54	540071.80	1319044.96	Аналитический	0.10	-
55	540024.83	1319106.67	Аналитический	0.10	-
56	539994.78	1319144.96	Аналитический	0.10	-
57	539935.95	1319272.60	Аналитический	0.10	-
58	539906.91	1319462.24	Аналитический	0.10	-
59	539885.64	1319686.03	Аналитический	0.10	-
60	539877.01	1319808.01	Аналитический	0.10	-
61	539888.96	1319809.04	Аналитический	0.10	-
62	539883.96	1319855.47	Аналитический	0.10	-
63	539867.00	1319854.36	Аналитический	0.10	-
64	539848.05	1320060.14	Аналитический	0.10	-
65	539820.08	1320355.63	Аналитический	0.10	-
66	539797.00	1320654.65	Аналитический	0.10	-
67	539763.84	1321020.56	Аналитический	0.10	-
68	539760.63	1321055.21	Аналитический	0.10	-
69	539732.45	1321358.93	Аналитический	0.10	-
70	539699.44	1321752.77	Аналитический	0.10	-
71	539679.47	1321996.79	Аналитический	0.10	-
72	539674.23	1322051.87	Аналитический	0.10	-
73	539636.17	1322447.08	Аналитический	0.10	-
74	539609.28	1322748.32	Аналитический	0.10	-
75	539592.18	1322976.78	Аналитический	0.10	-
76	539585.13	1323047.57	Аналитический	0.10	-
77	539561.55	1323274.92	Аналитический	0.10	-
78	539525.85	1323697.93	Аналитический	0.10	-
79	539505.52	1324043.38	Аналитический	0.10	-
80	539486.01	1324354.55	Аналитический	0.10	-
81	539458.21	1324648.92	Аналитический	0.10	-
82	539456.08	1324691.01	Аналитический	0.10	-

1	2	3	4	5	6
83	539409.17	1324743.81	Аналитический	0.10	-
84	539398.21	1324748.57	Аналитический	0.10	-
85	539404.80	1324640.95	Аналитический	0.10	-
86	539426.96	1324349.75	Аналитический	0.10	-
87	539452.20	1324040.37	Аналитический	0.10	-
88	539471.66	1323694.15	Аналитический	0.10	-
89	539511.71	1323270.87	Аналитический	0.10	-
90	539534.36	1323043.19	Аналитический	0.10	-
91	539541.35	1322972.64	Аналитический	0.10	-
92	539562.54	1322743.37	Аналитический	0.10	-
93	539569.11	1322659.65	Аналитический	0.10	-
94	539580.40	1322662.99	Аналитический	0.10	-
95	539675.79	1321617.99	Аналитический	0.10	-
96	539768.56	1320534.33	Аналитический	0.10	-
97	539824.84	1319888.68	Аналитический	0.10	-
98	539809.66	1319885.41	Аналитический	0.10	-
99	539813.09	1319851.07	Аналитический	0.10	-
100	539814.96	1319826.97	Аналитический	0.10	-
101	539829.26	1319827.85	Аналитический	0.10	-
102	539866.16	1319454.54	Аналитический	0.10	-
103	539894.96	1319254.11	Аналитический	0.10	-
104	539880.90	1319236.31	Аналитический	0.10	-
105	539930.64	1319116.94	Аналитический	0.10	-
106	539944.66	1319128.37	Аналитический	0.10	-
107	539993.16	1319040.04	Аналитический	0.10	-
108	540187.26	1318784.71	Аналитический	0.10	-
109	540174.83	1318770.75	Аналитический	0.10	-
110	540227.00	1318690.64	Аналитический	0.10	-
111	540229.30	1318687.55	Аналитический	0.10	-
112	540229.84	1318686.26	Аналитический	0.10	-
113	540242.24	1318667.20	Аналитический	0.10	-
114	540250.58	1318647.22	Аналитический	0.10	-
115	540272.77	1318649.26	Аналитический	0.10	-
116	540284.47	1318602.23	Аналитический	0.10	-
117	540267.25	1318598.29	Аналитический	0.10	-
118	540260.35	1318596.71	Аналитический	0.10	-
119	540279.28	1318531.56	Аналитический	0.10	-
120	540286.65	1318506.19	Картометрический	5.00	-
121	540290.74	1318429.34	Картометрический	5.00	-
122	540301.94	1318358.40	Картометрический	5.00	-
123	540302.77	1318354.17	Картометрический	5.00	-
124	540313.38	1318347.26	Картометрический	5.00	-
125	540336.07	1318189.92	Картометрический	5.00	-
126	540345.60	1318039.57	Картометрический	5.00	-
127	540367.30	1317888.11	Картометрический	5.00	-
128	540412.35	1317829.87	Картометрический	5.00	-
129	540433.10	1317687.88	Картометрический	5.00	-
130	540516.26	1317160.62	Картометрический	5.00	-

1	2	3	4	5	6
131	540519.05	1317153.70	Картометрический	5.00	-
132	540517.66	1317151.78	Картометрический	5.00	-
133	540536.09	1317034.93	Картометрический	5.00	-
134	540539.37	1316977.17	Картометрический	5.00	-
135	540547.05	1316841.68	Картометрический	5.00	-
136	540537.08	1316841.58	Картометрический	5.00	-
137	540537.08	1316833.35	Картометрический	5.00	-
138	540536.20	1316833.35	Картометрический	5.00	-
139	540538.87	1316635.91	Картометрический	5.00	-
140	540536.39	1316286.90	Картометрический	5.00	-
141	540518.55	1315640.96	Картометрический	5.00	-
142	540503.46	1315157.95	Картометрический	5.00	-
143	540505.97	1315097.81	Картометрический	5.00	-
144	540526.02	1314929.01	Картометрический	5.00	-
145	540567.25	1314730.88	Картометрический	5.00	-
146	540568.80	1314725.09	Картометрический	5.00	-
147	540726.32	1314225.41	Картометрический	5.00	-
148	540758.44	1314125.81	Картометрический	5.00	-
149	540810.99	1313961.32	Картометрический	5.00	-
150	540827.33	1313888.62	Картометрический	5.00	-
151	540834.70	1313790.31	Картометрический	5.00	-
152	540832.27	1313730.11	Картометрический	5.00	-
153	540811.99	1313378.40	Картометрический	5.00	-
154	540788.90	1313041.13	Картометрический	5.00	-
155	540779.55	1313058.23	Картометрический	5.00	-
156	540773.74	1312973.90	Картометрический	5.00	-
157	540783.40	1312967.99	Картометрический	5.00	-
158	540753.99	1312569.50	Картометрический	5.00	-
159	540738.90	1312423.65	Картометрический	5.00	-
160	540708.33	1312203.26	Картометрический	5.00	-
161	540686.03	1312062.11	Картометрический	5.00	-
162	540675.24	1311993.28	Картометрический	5.00	-
163	540659.48	1311986.88	Картометрический	5.00	-
164	540650.30	1311921.30	Картометрический	5.00	-
165	540646.96	1311898.45	Картометрический	5.00	-
166	540637.22	1311832.53	Картометрический	5.00	-
167	540632.60	1311801.30	Картометрический	5.00	-
168	540626.71	1311764.86	Картометрический	5.00	-
169	540614.36	1311689.27	Картометрический	5.00	-
170	540597.52	1311691.76	Картометрический	5.00	-
171	540590.63	1311646.73	Картометрический	5.00	-
172	540590.61	1311646.69	Картометрический	5.00	-
173	540578.11	1311565.06	Картометрический	5.00	-
174	540617.79	1311558.89	Картометрический	5.00	-
175	540589.77	1311398.86	Картометрический	5.00	-
176	540553.41	1311398.16	Картометрический	5.00	-
177	540536.19	1311267.06	Картометрический	5.00	-
178	540531.75	1311124.31	Картометрический	5.00	-
179	540504.57	1310976.90	Картометрический	5.00	-



1	2	3	4	5	6
1	540555.34	1310982.99	Картометрический	5.00	-
3. Сведения о характерных точках части (частей) границы объекта					
Обозначение характерных точек части границы	Координаты, м		Метод определения координат характерной точки	Средняя квадратическая погрешность положения характерной точки (Mf), м	Описание обозначения точки на местности (при наличии)
	X	Y			
1	2	3	4	5	6
Часть №					
-	-	-	-	-	-



## ГРАФИЧЕСКОЕ ОПИСАНИЕ

местоположения границ

Зона туристической и санаторно-курортной деятельности  
за границами населенных пунктов - РЗ(наименование объекта, местоположение границ которого описано  
(далее - объект)

## Раздел 1

Сведения об объекте		
№ п/п	Характеристики объекта	Описание характеристик
1	2	3
1	Местоположение объекта	Воронежская область, Рамонский муниципальный район, Рамонское городское поселение
2	Площадь объекта $\pm$ величина погрешности определения площади ( $P \pm \Delta P$ )	-
3	Иные характеристики объекта	-

Сведения о местоположении границ объекта					
1. Система координат: МСК - 36, зона 1					
2. Сведения о характерных точках границ объекта					
Обозначение характерных точек границ	Координаты, м		Метод определения координат характерной точки	Средняя квадратическая погрешность положения характерной точки (Мп), м	Описание обозначения точки на местности (при наличии)
	X	Y			
1	2	3	4	5	6
1	538775.50	1309152.38	Картометрический	5.00	-
2	538766.85	1309169.69	Картометрический	5.00	-
3	538744.41	1309198.63	Картометрический	5.00	-
4	538737.21	1309212.96	Картометрический	5.00	-
5	538732.45	1309232.11	Картометрический	5.00	-
6	538723.35	1309225.67	Картометрический	5.00	-
7	538699.89	1309206.08	Картометрический	5.00	-
8	538617.22	1309239.91	Картометрический	5.00	-
9	538608.75	1309367.94	Картометрический	5.00	-
10	538608.78	1309437.48	Картометрический	5.00	-
11	538559.97	1309422.82	Картометрический	5.00	-
12	538555.40	1309363.68	Картометрический	5.00	-
13	538539.91	1309350.24	Картометрический	5.00	-
14	538486.30	1309335.46	Картометрический	5.00	-
15	538511.65	1309245.88	Картометрический	5.00	-
16	538590.70	1309214.12	Картометрический	5.00	-
17	538646.58	1309206.39	Картометрический	5.00	-
18	538676.79	1309188.63	Картометрический	5.00	-
19	538621.85	1309146.16	Картометрический	5.00	-
20	538622.63	1309141.29	Картометрический	5.00	-
21	538619.80	1309139.26	Картометрический	5.00	-
22	538632.43	1309122.90	Картометрический	5.00	-
23	538631.67	1309121.54	Картометрический	5.00	-
24	538638.64	1309113.31	Картометрический	5.00	-
25	538638.25	1309112.96	Картометрический	5.00	-
26	538674.64	1309068.32	Картометрический	5.00	-
27	538728.43	1309120.19	Картометрический	5.00	-
1	538775.50	1309152.38	Картометрический	5.00	-

3. Сведения о характерных точках части (частей) границы объекта					
Обозначение характерных точек части границы	Координаты, м		Метод определения координат характерной точки	Средняя квадратическая погрешность положения характерной точки (Ml), м	Описание обозначения точки на местности (при наличии)
	X	Y			
1	2	3	4	5	6
Часть №					
-	-	-	-	-	-



## ГРАФИЧЕСКОЕ ОПИСАНИЕ

местоположения границ

Зона ритуальных объектов за границами населенных пунктов – СН1

(наименование объекта, местоположение границ которого описано  
(далее - объект)

## Раздел 1

Сведения об объекте		
№ п/п	Характеристики объекта	Описание характеристик
1	2	3
1	Местоположение объекта	Воронежская область, Рамонский муниципальный район, Рамонское городское поселение
2	Площадь объекта $\pm$ величина погрешности определения площади ( $P \pm \Delta P$ )	-
3	Иные характеристики объекта	-

Сведения о местоположении границ объекта					
1. Система координат: МСК - 36, зона 1					
2. Сведения о характерных точках границ объекта					
Обозначение характерных точек границ	Координаты, м		Метод определения координат характерной точки	Средняя квадратическая погрешность положения характерной точки (Мп), м	Описание обозначения точки на местности (при наличии)
	X	Y			
1	2	3	4	5	6
1	538704.26	1308100.11	Картометрический	5.00	-
2	538667.86	1308110.69	Картометрический	5.00	-
3	538614.15	1308169.97	Картометрический	5.00	-
4	538578.79	1308237.52	Картометрический	5.00	-
5	538578.46	1308234.85	Картометрический	5.00	-
6	538568.87	1308158.17	Картометрический	5.00	-
7	538565.75	1308139.06	Картометрический	5.00	-
8	538564.43	1308132.70	Картометрический	5.00	-
9	538564.25	1308132.73	Картометрический	5.00	-
10	538562.92	1308125.45	Картометрический	5.00	-
11	538562.92	1308125.44	Картометрический	5.00	-
12	538534.16	1308091.72	Картометрический	5.00	-
13	538483.59	1308094.70	Картометрический	5.00	-
14	538483.58	1308094.70	Картометрический	5.00	-
15	538437.96	1308095.69	Картометрический	5.00	-
16	538397.29	1308065.94	Аналитический	0.10	-
17	538406.22	1308033.21	Аналитический	0.10	-
18	538388.37	1307992.54	Аналитический	0.10	-
19	538364.56	1307965.77	Аналитический	0.10	-
20	538346.71	1307950.89	Аналитический	0.10	-
21	538326.08	1307939.84	Аналитический	0.10	-
22	538313.92	1307939.08	Аналитический	0.10	-
23	538260.43	1307971.72	Аналитический	0.10	-
24	538225.71	1307947.92	Аналитический	0.10	-
25	538227.70	1307907.25	Аналитический	0.10	-
26	538215.80	1307877.50	Аналитический	0.10	-
27	538201.17	1307873.03	Аналитический	0.10	-
28	538134.48	1307852.70	Аналитический	0.10	-
29	538134.47	1307852.70	Аналитический	0.10	-
30	538073.51	1307889.27	Картометрический	5.00	-
31	538020.93	1307873.02	Картометрический	5.00	-
32	538143.15	1307760.53	Картометрический	5.00	-
33	538177.67	1307779.88	Картометрический	5.00	-
34	538224.59	1307738.59	Картометрический	5.00	-



1	2	3	4	5	6
35	538226.06	1307746.55	Картометрический	5.00	-
36	538315.09	1307826.68	Картометрический	5.00	-
37	538490.83	1307973.72	Картометрический	5.00	-
38	538563.15	1308032.74	Картометрический	5.00	-
39	538591.03	1308052.07	Картометрический	5.00	-
40	538609.46	1308064.85	Картометрический	5.00	-
41	538649.01	1308092.28	Картометрический	5.00	-
42	538658.48	1308098.84	Картометрический	5.00	-
1	538704.26	1308100.11	Картометрический	5.00	-

## 3. Сведения о характерных точках части (частей) границы объекта

Обозначение характерных точек части границы	Координаты, м		Метод определения координат характерной точки	Средняя квадратическая погрешность положения характерной точки (Mf), м	Описание обозначения точки на местности (при наличии)
	X	Y			
1	2	3	4	5	6
Часть №					
-	-	-	-	-	-

