



Правовое управление правительства
Воронежской области

ЗАРЕГИСТРИРОВАНО

« 17 » 01 2024 г.

Регистрационный номер № 13

**МИНИСТЕРСТВО
АРХИТЕКТУРЫ И ГРАДОСТРОИТЕЛЬСТВА
ВОРОНЕЖСКОЙ ОБЛАСТИ**

ПРИКАЗ

27.12.2023

№ 45-01-04/1335

г. Воронеж

**О внесении изменений в правила землепользования и застройки
Евстратовского сельского поселения Россошанского муниципального
района Воронежской области**

В соответствии с Градостроительным кодексом Российской Федерации, Федеральным законом от 06.10.2003 № 131-ФЗ «Об общих принципах организации местного самоуправления в Российской Федерации», законами Воронежской области от 07.07.2006 № 61-ОЗ «О регулировании градостроительной деятельности в Воронежской области», от 20.12.2018 № 173-ОЗ «О перераспределении полномочий по утверждению правил землепользования и застройки между органами местного самоуправления поселений Воронежской области, городского округа город Нововоронеж, Борисоглебского городского округа и исполнительными органами государственной власти Воронежской области», постановлениями Правительства Воронежской области от 31.12.2014 № 1240 «Об утверждении Положения о министерстве архитектуры и градостроительства Воронежской области», от 19.10.2022 № 753 «Об определении случаев принятия решений по вопросам градостроительной деятельности без проведения общественных обсуждений или публичных слушаний», на основании приказов департамента архитектуры и градостроительства Воронежской области от 17.11.2022 № 45-01-04/1168 «О подготовке проектов о внесении изменений в

правила землепользования и застройки поселений Аннинского, Бобровского, Богучарского, Верхнехавского, Грибановского, Калачеевского, Каменского, Нижнедевицкого, Новоусманского, Новохопёрского, Ольховатского, Острогожского, Павловского, Панинского, Петропавловского, Подгоренского, Рамонского, Репьёвского, Россошанского, Семилукского, Таловского, Терновского, Хохольского муниципальных районов Воронежской области», от 07.03.2023 № 45-01-04/146 «О подготовке проектов о внесении изменений в правила землепользования и застройки поселений Аннинского, Бобровского, Грибановского, Калачеевского, Новоусманского, Новохопёрского, Петропавловского, Таловского, Терновского, Богучарского, Бутурлиновского, Верхнемамонского, Верхнехавского, Кантемировского, Каширского, Нижнедевицкого, Ольховатского, Павловского, Рамонского, Репьёвского, Россошанского, Семилукского, Хохольского, Лискинского, Острогожского, Панинского, Поворинского, Подгоренского, Эртильского, Каменского муниципальных районов Воронежской области» (в редакции приказов департамента архитектуры и градостроительства Воронежской области от 23.06.2023 № 45-01-04/568, от 25.09.2023 № 45-01-04/950, министерства архитектуры и градостроительства Воронежской области от 17.11.2023 № 45-01-04/1159), с учетом заключения о результатах публичных слушаний от 28.08.2023

п р и к а з ы в а ю:

1. Внести в приказ департамента архитектуры и градостроительства Воронежской области от 02.11.2020 № 45-01-04/863 «Об утверждении правил землепользования и застройки Евстратовского сельского поселения Россошанского муниципального района Воронежской области» (в редакции приказа департамента архитектуры и градостроительства Воронежской области от 07.07.2022 № 45-01-04/695) следующие изменения:

1.1. В преамбуле приказа:

1.1.1. Слово «правительства» заменить словом «Правительства».

1.1.2. Слова «Положения о департаменте» заменить словами «Положения о министерстве».

1.2. Пункт 3 изложить в следующей редакции:

«3. Контроль исполнения настоящего приказа возложить на заместителя министра архитектуры и градостроительства Воронежской области – начальника отдела территориального планирования министерства архитектуры и градостроительства Воронежской области Беляеву С.М.».

1.3. В правилах землепользования и застройки Евстратовского сельского поселения Россошанского муниципального района Воронежской области (далее – Правила):

1.3.1. В пункте 1 раздела 1 части I Правил и далее по тексту слово «департамента» в соответствующем падеже заменить словом «министерства» в соответствующем падеже.

1.3.2. В подпункте 1 пункта 7 раздела 2 части I Правил слова «пунктом 6.1 статьи 26.3 Федерального закона от 06.10.1999 № 184-ФЗ «Об общих принципах организации законодательных (представительных) и исполнительных органов государственной власти субъектов Российской Федерации» заменить словами «частью 3 статьи 6 Федерального закона от 21.12.2021 № 414-ФЗ «Об общих принципах организации публичной власти в субъектах Российской Федерации».

1.3.3. В пункте 17 части II Правил:

1.3.3.1. В подпункте 1 карту градостроительного зонирования территории Евстратовского сельского поселения Россошанского муниципального района Воронежской области изложить в редакции согласно приложению № 1 к настоящему приказу.

1.3.3.2. В подпункте 2 карту градостроительного зонирования с отображением зон с особыми условиями использования территории Евстратовского сельского поселения Россошанского муниципального района Воронежской области изложить в редакции согласно приложению № 2 к настоящему приказу.

1.3.3.3. После подпункта 2 дополнить подпунктами 2.1-2.2 следующего содержания:

«2.1. На территории Евстратовского сельского поселения Россошанского муниципального района Воронежской области располагаются следующие объекты археологического наследия, границы территорий которых опубликованию не подлежат*:

№ п/п	Наименование объекта культурного наследия	Сведения о границах территории объекта культурного наследия
1	2	3
1	Одиночный курган 2 у с. Евстратовка Россошанского района	Установлена приказом управления по охране объектов культурного наследия Воронежской области от 06.06.2023 № 71-01-07/289 «О включении объектов археологического наследия в перечень выявленных объектов культурного наследия Воронежской области и утверждении границ их территории» (далее – приказ от 06.06.2023 № 71-01-07/289)
2	Одиночный курган 3 у с. Евстратовка Россошанского района	Установлена приказом от 06.06.2023 № 71-01-07/289
3	Одиночный курган 4 у с. Евстратовка Россошанского района	Установлена приказом от 06.06.2023 № 71-01-07/289
4	Евстратовка. Курган	Установлена приказом управления по охране объектов культурного наследия Воронежской области от 06.06.2023 № 71-01-07/291 «Об утверждении границ территорий выявленных объектов археологического наследия, расположенных на территории Россошанского муниципального района Воронежской области» (далее – приказ от 06.06.2023 № 71-01-07/291)
5	Терновка. Курган	Установлена приказом от 06.06.2023 № 71-01-07/291

2.2. Россошанский муниципальный район Воронежской области, согласно постановлению Правительства Воронежской области от 07.09.2022 № 606 «Об утверждении Перечня муниципальных образований Воронежской области, на территориях которых проходили боевые действия в период Великой Отечественной войны 1941 - 1945 годов и могут находиться непогребенные останки погибших при защите Отечества в период Великой Отечественной войны 1941 - 1945 годов», является территорией, на которой проходили боевые действия в период Великой Отечественной войны 1941 - 1945 годов и могут находиться непогребенные останки погибших при защите Отечества в период Великой Отечественной войны 1941 - 1945 годов.

В связи с этим, на территории Евстратовского сельского поселения Россошанского муниципального района Воронежской области необходимо обеспечивать соблюдение требований Закона Российской Федерации от 14.01.1993 № 4292-1 «Об увековечении памяти погибших при защите Отечества» и Закона Воронежской области от 29.04.2016 № 45-ОЗ «Об отдельных мерах по поддержке проведения поисковой работы на территории Воронежской области».

1.3.4. Строку 8 таблицы пункта 22 части III Правил изложить в следующей редакции:

«

8	Санитарно-защитная зона	<p>Постановление Правительства Российской Федерации от 03.03.2018 № 222 «Об утверждении Правил установления санитарно-защитных зон и использования земельных участков, расположенных в границах санитарно-защитных зон»</p> <p>Решение управления Федеральной службы по надзору в сфере защиты прав потребителей и благополучия человека по Воронежской области от 24.06.2021 № 25 «Об установлении размера санитарно-защитной зоны для действующего железнодорожного цеха станции «Калитва» АО «Минудобрения» по адресу: Воронежская область, Россошанский район, г. Россошь, ул. Промышленная, д.23 (кадастровый номер земельного участка – 36:27:0010600:15)»</p>
---	-------------------------	--

».

1.3.5. В приложении № 1 к Правилам:

1.3.5.1. Описание местоположения границ зоны застройки индивидуальными жилыми домами села Евстратовка - Ж1/1 изложить в редакции согласно приложению № 3 к настоящему приказу.

1.3.5.2. Описание местоположения границ общественно - деловой зоны села Евстратовка - ОД/1 изложить в редакции согласно приложению № 4 к настоящему приказу.

1.3.5.3. Описание местоположения границ зоны сельскохозяйственного использования в границах населенного пункта села Евстратовка – СХ1/1 изложить в редакции согласно приложению № 5 к настоящему приказу.

1.3.6. Описание местоположения границ зоны застройки индивидуальными жилыми домами хутора Пинчук – Ж1/3 приложения № 3 к Правилам изложить в редакции согласно приложению № 6 к настоящему приказу.

1.3.7. В приложении № 5 к Правилам:

1.3.7.1. Описание местоположения границ зоны железнодорожного транспорта за границами населенных пунктов - ИТ2 изложить в редакции согласно приложению № 7 к настоящему приказу.

1.3.7.2. Описание местоположения границ зоны садоводства и огородничества за границами населенных пунктов - СО1 изложить в редакции согласно приложению № 8 к настоящему приказу.

2. Контроль исполнения настоящего приказа возложить на заместителя министра архитектуры и градостроительства Воронежской области - начальника отдела территориального планирования министерства архитектуры и градостроительства Воронежской области Беляеву С.М.

Министр архитектуры
и градостроительства
Воронежской области



А.А. Еренков



ПРАВИЛА ЗЕМЛЕПОЛЬЗОВАНИЯ И ЗАСТРОЙКИ

Карта градостроительного зонирования с отображением зон с особыми условиями использования территории
Евстратовского сельского поселения
Россошанского муниципального района
Воронежской области

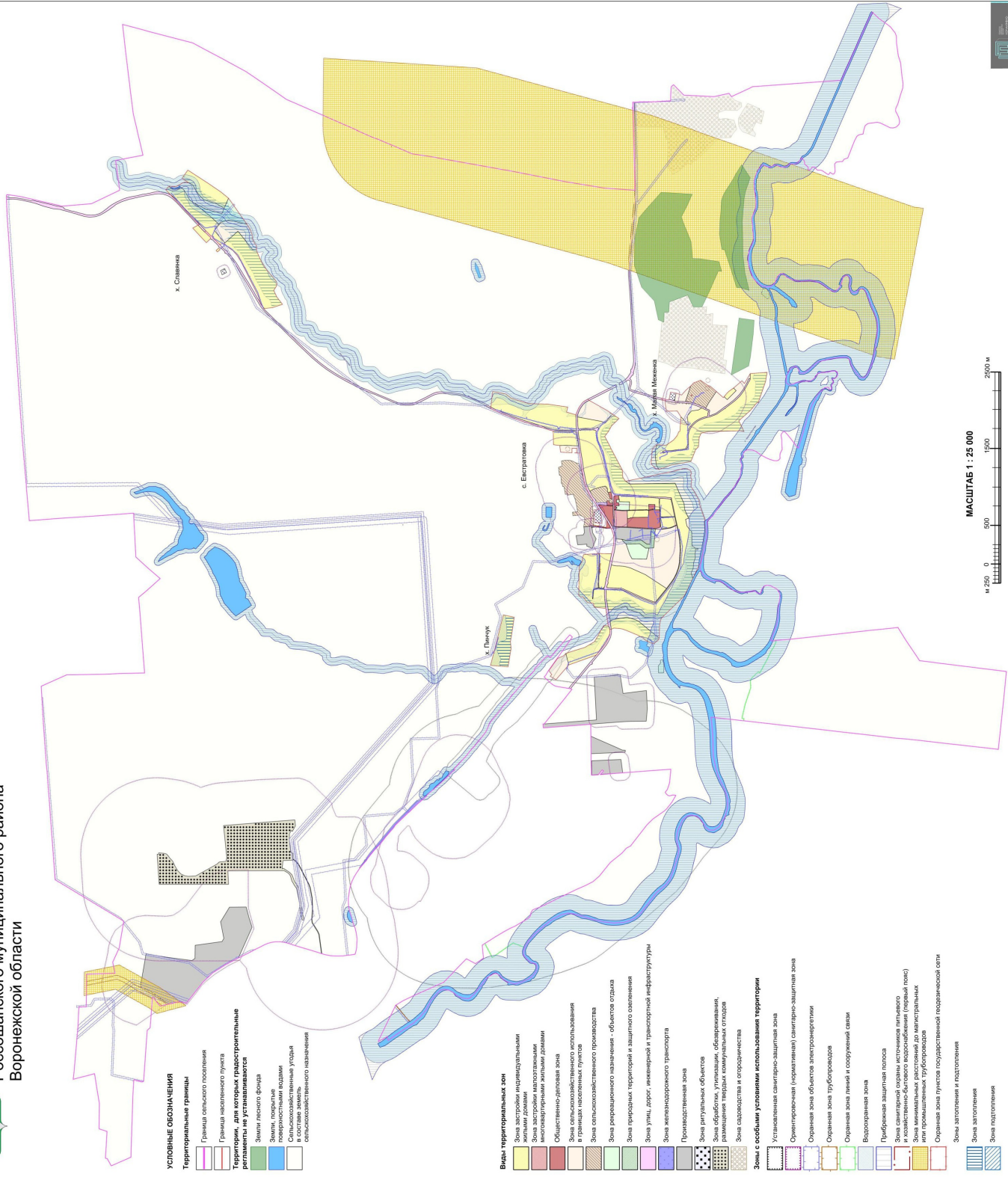

УСЛОВНЫЕ ОБОЗНАЧЕНИЯ:

- Территориальные границы**
- Граница сельского поселения
 - Граница населенного пункта
- Территории, для которых градостроительные регламенты не устанавливаются**
- Земли лесного фонда
 - Земли, покрытые поверхностными водами
 - Сельскохозяйственные угодья
 - Земли, занятые объектами государственного назначения

Виды территориальных зон

- Зона застройки индивидуальными жилыми домами
- Зона застройки индивидуальными жилыми домами с ограничением этажности
- Общественно-деловая зона
- Зона сельскохозяйственного использования
- Зона рекреационного назначения - объекты культуры
- Зона рекреационного назначения - объекты отдыха
- Зона придорожных территорий и защитного озеленения
- Зона улиц, дорог, инженерной и транспортной инфраструктуры
- Зона железнодорожного транспорта
- Промышленная зона
- Зона регулярных объектов
- Зона объектов, утилизации, обезвреживания, размещения твердых коммунальных отходов
- Зона складов и сортировочных

Зоны с особыми условиями использования территории

- Установленная санитарно-защитная зона
- Ориентировочная (формальная) санитарно-защитная зона
- Охранная зона объектов электроэнергетики
- Охранная зона трубопроводов
- Охранная зона линий и сооружений связи
- Водоохранная зона
- Прибрежная защитная полоса
- Зона санитарной охраны источников питьевого и хозяйственно-бытового водоснабжения (первый пояс)
- Зона минимальных расстояний до магистральных объектов производственных трубопроводов
- Охранная зона пунктов государственной подстанции сети
- Зоны заготовления и подтопления

- Зона заготовления
- Зона подтопления



Приложение № 3
к приказу министерства
архитектуры и градостроительства
Воронежской области
от 27.12.2023 № 45-01-04/1335

«ОПИСАНИЕ МЕСТОПОЛОЖЕНИЯ ГРАНИЦ

Зона застройки индивидуальными жилыми домами села Евстратовка - Ж1/1

(наименование объекта, местоположение границ которого описано
(далее - объект)

Раздел 1

Сведения об объекте		
№ п/п	Характеристики объекта	Описание характеристик
1	2	3
1	Местоположение объекта	Воронежская область, Россошанский муниципальный район, Евстратовское сельское поселение, село Евстратовка
2	Площадь объекта ± величина погрешности определения площади ($P \pm \text{Дельта } P$)	-
3	Иные характеристики объекта	-

Раздел 2

Сведения о местоположении границ объекта

1. Система координат: -

2. Сведения о характерных точках границ объекта

Обозначение характерных точек границ	Координаты, м		Метод определения координат характерной точки	Средняя квадратическая погрешность положения характерной точки (Mf), м	Описание обозначения точки на местности (при наличии)
	X	Y			
1	2	3	4	5	6
-	-	-	-	-	-

3. Сведения о характерных точках части (частей) границы объекта

Обозначение характерных точек части границы	Координаты, м		Метод определения координат характерной точки	Средняя квадратическая погрешность положения характерной точки (Mf), м	Описание обозначения точки на местности (при наличии)
	X	Y			
1	2	3	4	5	6
Часть №					
-	-	-	-	-	-

Раздел 3

Сведения о местоположении измененных (уточненных) границ объекта							
1. Система координат: МСК - 36, зона 1							
2. Сведения о характерных точках границ объекта							
Обозначение характерных точек границ	Существующие координаты, м		Измененные (уточненные) координаты, м		Метод определения координат характерной точки	Средняя квадратическая погрешность положения характерной точки (М), м	Описание обозначения точки на местности (при наличии)
	X	Y	X	Y			
1	2	3	4	5	6	7	8
1	343833.12	1337885.04	-	-	Картометрический	1.00	-
2	343871.40	1338034.30	-	-	Картометрический	1.00	-
3	343775.44	1338067.70	-	-	Картометрический	1.00	-
4	343621.95	1338113.04	-	-	Картометрический	1.00	-
5	343497.39	1338187.20	-	-	Картометрический	1.00	-
6	343429.19	1338305.59	-	-	Аналитический	2.50	-
7	343414.51	1338338.86	-	-	Аналитический	2.50	-
8	343375.34	1338400.40	-	-	Аналитический	2.50	-
9	343319.87	1338392.99	-	-	Картометрический	1.00	-
10	343301.27	1338365.03	-	-	Аналитический	0.10	-
11	343299.24	1338347.92	-	-	Аналитический	0.10	-
12	343297.96	1338337.15	-	-	Аналитический	0.50	-
13	343296.64	1338316.41	-	-	Аналитический	0.50	-
14	343298.25	1338295.30	-	-	Аналитический	0.50	-
15	343302.34	1338278.39	-	-	Аналитический	0.50	-
16	343311.28	1338253.13	-	-	Аналитический	0.50	-
17	343323.16	1338224.27	-	-	Аналитический	0.50	-
18	343334.50	1338198.20	-	-	Аналитический	0.50	-
19	343353.00	1338164.75	-	-	Аналитический	0.50	-
20	343381.76	1338125.70	-	-	Аналитический	0.50	-
21	343441.23	1338052.62	-	-	Аналитический	0.50	-
22	343476.94	1338012.30	-	-	Картометрический	1.00	-
1	343833.12	1337885.04	-	-	Картометрический	1.00	-
23	343278.62	1338350.46	-	-	Аналитический	0.10	-
24	343280.76	1338368.05	-	-	Аналитический	0.10	-
25	343290.49	1338422.77	-	-	Аналитический	0.10	-
26	343291.85	1338468.83	-	-	Аналитический	0.10	-

1	2	3	4	5	6	7	8
27	343074.83	1338507.47	-	-	Картометрический	1.00	-
28	342959.00	1338474.16	-	-	Картометрический	1.00	-
29	342916.78	1338449.20	-	-	Картометрический	1.00	-
30	342769.69	1338326.39	-	-	Картометрический	1.00	-
31	342652.90	1338233.91	-	-	Картометрический	1.00	-
32	342666.53	1338204.30	-	-	Картометрический	1.00	-
33	342725.31	1338162.60	-	-	Картометрический	1.00	-
34	342766.01	1338172.32	-	-	Картометрический	1.00	-
35	342819.80	1338199.38	-	-	Картометрический	1.00	-
36	342837.50	1338211.33	-	-	Картометрический	1.00	-
37	342857.38	1338231.20	-	-	Картометрический	1.00	-
38	342930.02	1338271.32	-	-	Картометрический	1.00	-
39	343083.82	1338335.82	-	-	Картометрический	1.00	-
40	343130.26	1338352.50	-	-	Картометрический	1.00	-
41	343164.36	1338358.36	-	-	Картометрический	1.00	-
42	343243.08	1338364.33	-	-	Картометрический	1.00	-
23	343278.62	1338350.46	-	-	Аналитический	0.10	-
43	343317.94	1338602.07	-	-	Аналитический	0.10	-
44	343336.63	1338711.97	-	-	Аналитический	0.10	-
45	343342.13	1338734.27	-	-	Аналитический	0.10	-
46	343344.74	1338763.23	-	-	Аналитический	0.10	-
47	343345.08	1338816.74	-	-	Аналитический	0.10	-
48	343343.82	1338816.89	-	-	Аналитический	0.10	-
49	343344.03	1338818.88	-	-	Аналитический	0.10	-
50	343345.09	1338818.77	-	-	Аналитический	0.10	-
51	343345.17	1338830.61	-	-	Аналитический	0.10	-
52	343344.17	1338859.68	-	-	Аналитический	0.10	-
53	343343.48	1338867.26	-	-	Аналитический	0.10	-
54	343342.30	1338869.45	-	-	Аналитический	0.10	-
55	343338.33	1338871.43	-	-	Аналитический	0.10	-
56	343334.97	1338872.06	-	-	Аналитический	0.10	-
57	343330.38	1338871.60	-	-	Аналитический	0.10	-
58	343176.94	1338871.04	-	-	Аналитический	0.10	-
59	343131.09	1338861.81	-	-	Аналитический	0.10	-
60	342906.54	1338761.77	-	-	Аналитический	0.10	-
61	342856.14	1338740.73	-	-	Аналитический	0.10	-
62	342799.40	1338719.45	-	-	Аналитический	0.10	-
63	342727.91	1338693.78	-	-	Аналитический	0.10	-
64	342706.57	1338689.26	-	-	Аналитический	0.10	-
65	342702.45	1338690.03	-	-	Аналитический	0.10	-
66	342550.79	1338877.04	-	-	Аналитический	0.10	-

1	2	3	4	5	6	7	8
67	342487.55	1338962.83	-	-	Аналитический	0.10	-
68	342452.06	1339016.31	-	-	Аналитический	0.10	-
69	342419.60	1339081.94	-	-	Аналитический	0.10	-
70	342396.75	1339149.48	-	-	Аналитический	0.10	-
71	342382.87	1339217.17	-	-	Аналитический	0.10	-
72	342373.46	1339382.52	-	-	Аналитический	0.10	-
73	342378.81	1339511.06	-	-	Аналитический	0.10	-
74	342396.95	1339615.70	-	-	Аналитический	0.10	-
75	342434.74	1339778.10	-	-	Аналитический	0.10	-
76	342473.23	1339967.89	-	-	Аналитический	0.10	-
77	342494.22	1340055.39	-	-	Аналитический	0.10	-
78	342490.57	1340057.75	-	-	Аналитический	0.10	-
79	342492.07	1340061.72	-	-	Аналитический	0.10	-
80	342496.93	1340064.74	-	-	Аналитический	0.10	-
81	342515.72	1340067.32	-	-	Аналитический	0.10	-
82	342540.54	1340070.00	-	-	Аналитический	0.10	-
83	342573.71	1340072.84	-	-	Аналитический	0.10	-
84	342595.44	1340073.78	-	-	Аналитический	0.10	-
85	342650.13	1340074.06	-	-	Аналитический	0.10	-
86	342704.86	1340077.32	-	-	Аналитический	0.10	-
87	342754.93	1340080.88	-	-	Аналитический	0.10	-
88	342804.28	1340084.14	-	-	Аналитический	0.10	-
89	342851.47	1340086.08	-	-	Аналитический	0.10	-
90	342901.91	1340088.84	-	-	Аналитический	0.10	-
91	342931.65	1340092.63	-	-	Аналитический	0.10	-
92	342956.28	1340096.61	-	-	Аналитический	0.10	-
93	342978.44	1340099.58	-	-	Аналитический	0.10	-
94	343012.83	1340102.98	-	-	Аналитический	0.10	-
95	343064.29	1340106.45	-	-	Аналитический	0.10	-
96	343228.12	1340110.16	-	-	Аналитический	0.10	-
97	343246.71	1340118.20	-	-	Аналитический	0.10	-
98	343254.77	1340122.66	-	-	Аналитический	0.10	-
99	343259.46	1340128.68	-	-	Аналитический	0.10	-
100	343268.09	1340159.01	-	-	Аналитический	0.10	-
101	343282.39	1340221.68	-	-	Аналитический	0.10	-
102	343295.30	1340272.81	-	-	Аналитический	0.10	-
103	343302.84	1340306.74	-	-	Аналитический	0.10	-
104	343315.67	1340356.71	-	-	Аналитический	0.10	-
105	343329.80	1340413.45	-	-	Аналитический	0.10	-
106	343341.53	1340473.41	-	-	Аналитический	0.10	-
107	343352.75	1340521.03	-	-	Аналитический	0.10	-
108	343360.18	1340552.57	-	-	Аналитический	0.10	-

1	2	3	4	5	6	7	8
109	343372.77	1340605.13	-	-	Аналитический	0.10	-
110	343382.75	1340639.57	-	-	Аналитический	0.10	-
111	343394.01	1340676.11	-	-	Аналитический	0.10	-
112	343404.56	1340703.79	-	-	Аналитический	0.10	-
113	343425.28	1340749.11	-	-	Аналитический	0.10	-
114	343444.28	1340787.75	-	-	Аналитический	0.10	-
115	343453.22	1340812.38	-	-	Аналитический	0.10	-
116	343457.29	1340832.20	-	-	Аналитический	0.10	-
117	343461.82	1340856.90	-	-	Аналитический	0.10	-
118	343463.21	1340882.76	-	-	Аналитический	0.10	-
119	343462.98	1340899.52	-	-	Аналитический	0.10	-
120	343458.59	1340928.14	-	-	Аналитический	0.10	-
121	343447.88	1340955.30	-	-	Аналитический	0.10	-
122	343441.22	1340969.63	-	-	Аналитический	0.10	-
123	343453.13	1340978.98	-	-	Аналитический	0.10	-
124	343475.40	1340971.31	-	-	Аналитический	0.10	-
125	343488.19	1340966.31	-	-	Аналитический	0.10	-
126	343498.07	1340966.60	-	-	Аналитический	0.10	-
127	343543.25	1340964.59	-	-	Аналитический	0.10	-
128	343565.83	1340965.15	-	-	Аналитический	0.10	-
129	343574.75	1340965.37	-	-	Аналитический	0.10	-
130	343577.58	1340965.15	-	-	Аналитический	0.10	-
131	343577.59	1340965.59	-	-	Аналитический	0.10	-
132	343579.59	1340965.59	-	-	Аналитический	0.10	-
133	343579.60	1340964.99	-	-	Аналитический	0.10	-
134	343583.88	1340964.66	-	-	Аналитический	0.10	-
135	343615.41	1340966.36	-	-	Аналитический	0.10	-
136	343637.80	1340965.46	-	-	Аналитический	0.10	-
137	343677.02	1340962.97	-	-	Аналитический	0.10	-
138	343692.88	1340960.81	-	-	Аналитический	0.10	-
139	343698.10	1340961.07	-	-	Аналитический	0.10	-
140	343702.16	1340961.28	-	-	Аналитический	0.10	-
141	343702.69	1340961.95	-	-	Аналитический	0.10	-
142	343703.29	1340961.33	-	-	Аналитический	0.10	-
143	343706.22	1340961.47	-	-	Аналитический	0.10	-
144	343711.20	1340965.99	-	-	Аналитический	0.10	-
145	343715.04	1341000.93	-	-	Аналитический	0.10	-
146	343716.54	1341057.01	-	-	Аналитический	0.10	-
147	343718.42	1341113.77	-	-	Аналитический	0.10	-
148	343402.88	1341055.47	-	-	Картометрический	1.00	-
149	343362.08	1341036.84	-	-	Аналитический	0.10	-
150	343264.32	1341152.36	-	-	Картометрический	1.00	-

1	2	3	4	5	6	7	8
151	343176.90	1341094.11	-	-	Картометрический	1.00	-
152	343277.07	1340995.13	-	-	Картометрический	1.00	-
153	343316.80	1340922.05	-	-	Картометрический	1.00	-
154	343363.19	1340861.09	-	-	Картометрический	1.00	-
155	343263.44	1340671.91	-	-	Картометрический	1.00	-
156	343133.57	1340425.58	-	-	Картометрический	1.00	-
157	343128.90	1340333.48	-	-	Картометрический	1.00	-
158	343092.22	1340279.94	-	-	Картометрический	1.00	-
159	343036.00	1340244.00	-	-	Картометрический	1.00	-
160	342444.78	1340254.79	-	-	Картометрический	1.00	-
161	342374.92	1340091.40	-	-	Картометрический	1.00	-
162	342328.57	1339990.82	-	-	Аналитический	0.10	-
163	342318.11	1339906.83	-	-	Аналитический	0.10	-
164	342266.98	1339798.42	-	-	Картометрический	1.00	-
165	342307.46	1339782.85	-	-	Картометрический	1.00	-
166	342290.22	1339696.40	-	-	Картометрический	1.00	-
167	342227.29	1339617.51	-	-	Аналитический	0.10	-
168	342222.75	1339440.94	-	-	Картометрический	1.00	-
169	342181.92	1339408.79	-	-	Аналитический	0.10	-
170	342145.48	1339402.55	-	-	Аналитический	0.10	-
171	342148.16	1339386.27	-	-	Аналитический	0.10	-
172	-	-	342159.08	1339388.14	Аналитический	0.10	-
173	-	-	342180.53	1339391.90	Аналитический	0.10	-
174	342181.02	1339391.99	-	-	Аналитический	0.10	-
175	342179.21	1339358.72	-	-	Картометрический	1.00	-
176	342183.73	1339336.61	-	-	Картометрический	1.00	-
177	342181.34	1339281.98	-	-	Картометрический	1.00	-
178	342203.54	1339215.41	-	-	Картометрический	1.00	-
179	342207.51	1339146.32	-	-	Картометрический	1.00	-
180	342234.55	1339083.43	-	-	Картометрический	1.00	-
181	342212.78	1339014.77	-	-	Картометрический	1.00	-
182	342320.78	1338788.79	-	-	Картометрический	1.00	-
183	342608.58	1338508.50	-	-	Картометрический	1.00	-
184	342608.90	1338508.19	-	-	Картометрический	1.00	-
185	342710.90	1338510.87	-	-	Картометрический	1.00	-
186	342843.70	1338506.54	-	-	Картометрический	1.00	-
187	342911.55	1338567.13	-	-	Картометрический	1.00	-
188	343058.80	1338609.12	-	-	Картометрический	1.00	-
189	343071.71	1338637.77	-	-	Картометрический	1.00	-
190	343097.82	1338651.61	-	-	Аналитический	0.10	-
191	343183.29	1338620.59	-	-	Аналитический	0.10	-
43	343317.94	1338602.07	-	-	Аналитический	0.10	-

1	2	3	4	5	6	7	8
192	343705.59	1338796.08	-	-	Аналитический	2.50	-
193	343696.23	1339173.51	-	-	Аналитический	2.50	-
194	343672.34	1339213.67	-	-	Аналитический	2.50	-
195	343654.75	1339243.25	-	-	Аналитический	0.10	-
196	343654.02	1339282.83	-	-	Аналитический	0.10	-
197	343638.94	1339324.12	-	-	Аналитический	0.10	-
198	343437.50	1339339.12	-	-	Аналитический	0.10	-
199	343440.09	1339227.26	-	-	Аналитический	0.10	-
200	343449.72	1338938.18	-	-	Аналитический	0.10	-
201	343444.02	1338892.32	-	-	Аналитический	0.10	-
202	343461.57	1338889.62	-	-	Аналитический	0.10	-
203	343490.93	1338882.02	-	-	Аналитический	0.10	-
204	343504.36	1338871.46	-	-	Аналитический	0.10	-
205	343513.53	1338864.17	-	-	Аналитический	0.10	-
206	343517.17	1338844.62	-	-	Аналитический	0.10	-
207	343524.03	1338746.96	-	-	Аналитический	0.10	-
208	343517.25	1338746.27	-	-	Аналитический	0.10	-
209	343510.74	1338843.50	-	-	Аналитический	0.10	-
210	343507.79	1338859.82	-	-	Аналитический	0.10	-
211	343499.23	1338866.60	-	-	Аналитический	0.10	-
212	343488.49	1338875.37	-	-	Аналитический	0.10	-
213	343460.01	1338882.76	-	-	Аналитический	0.10	-
214	343443.41	1338885.30	-	-	Аналитический	0.10	-
215	343439.87	1338884.68	-	-	Аналитический	0.10	-
216	343409.90	1338879.41	-	-	Аналитический	0.10	-
217	343368.49	1338875.34	-	-	Аналитический	0.10	-
218	343366.79	1338870.38	-	-	Аналитический	0.10	-
219	343367.17	1338830.77	-	-	Аналитический	0.10	-
220	343366.74	1338762.17	-	-	Аналитический	0.10	-
221	343363.95	1338731.39	-	-	Картометрический	1.00	-
222	343358.47	1338695.48	-	-	Аналитический	2.50	-
223	343350.56	1338625.43	-	-	Аналитический	2.50	-
224	343379.23	1338626.38	-	-	Аналитический	2.50	-
225	343504.38	1338637.36	-	-	Аналитический	2.50	-
226	343511.95	1338689.49	-	-	Аналитический	2.50	-
227	343592.87	1338697.22	-	-	Аналитический	2.50	-
228	343646.85	1338770.90	-	-	Аналитический	2.50	-
229	343681.78	1338770.32	-	-	Аналитический	2.50	-
192	343705.59	1338796.08	-	-	Аналитический	2.50	-
230	343436.88	1338891.45	-	-	Аналитический	0.10	-

1	2	3	4	5	6	7	8
231	343442.73	1338938.22	-	-	Аналитический	0.10	-
232	343433.12	1339227.10	-	-	Картометрический	1.00	-
233	343430.50	1339338.34	-	-	Картометрический	1.00	-
234	343415.52	1339336.35	-	-	Картометрический	1.00	-
235	343340.13	1339334.68	-	-	Аналитический	0.10	-
236	343274.06	1339334.72	-	-	Аналитический	0.10	-
237	343338.24	1339030.69	-	-	Аналитический	0.10	-
238	343340.92	1339020.03	-	-	Аналитический	0.10	-
239	343347.45	1339020.53	-	-	Аналитический	0.10	-
240	343351.72	1338996.99	-	-	Аналитический	0.10	-
241	343347.62	1338992.96	-	-	Аналитический	0.10	-
242	343355.31	1338955.22	-	-	Аналитический	0.10	-
243	343362.99	1338904.80	-	-	Аналитический	0.10	-
244	343365.65	1338899.81	-	-	Аналитический	0.10	-
245	343369.67	1338895.94	-	-	Аналитический	0.10	-
246	343376.04	1338896.21	-	-	Аналитический	0.10	-
247	343376.89	1338883.23	-	-	Аналитический	0.10	-
248	343408.84	1338886.35	-	-	Аналитический	0.10	-
230	343436.88	1338891.45	-	-	Аналитический	0.10	-
249	343337.12	1338893.62	-	-	Аналитический	0.10	-
250	343339.23	1338896.23	-	-	Аналитический	0.10	-
251	343338.36	1338902.68	-	-	Аналитический	0.10	-
252	343334.84	1338914.77	-	-	Аналитический	0.10	-
253	343328.74	1338938.19	-	-	Аналитический	0.10	-
254	343322.32	1338943.36	-	-	Аналитический	0.10	-
255	343318.68	1338961.62	-	-	Аналитический	0.10	-
256	343321.73	1338968.27	-	-	Аналитический	0.10	-
257	343324.38	1338975.60	-	-	Картометрический	1.00	-
258	343313.95	1339026.55	-	-	Аналитический	0.10	-
259	343277.22	1339188.58	-	-	Аналитический	0.10	-
260	343225.55	1339177.12	-	-	Аналитический	0.10	-
261	343199.75	1339176.89	-	-	Аналитический	0.10	-
262	343173.85	1339176.32	-	-	Аналитический	0.10	-
263	343147.89	1339174.52	-	-	Аналитический	0.10	-
264	343122.25	1339171.96	-	-	Аналитический	0.10	-
265	343096.87	1339167.20	-	-	Аналитический	0.10	-
266	343071.21	1339161.94	-	-	Аналитический	0.10	-
267	343046.02	1339155.42	-	-	Аналитический	0.10	-
268	343021.79	1339145.47	-	-	Аналитический	0.10	-
269	342997.49	1339135.48	-	-	Аналитический	0.10	-
270	342973.50	1339125.65	-	-	Аналитический	0.10	-

1	2	3	4	5	6	7	8
271	342949.97	1339115.10	-	-	Аналитический	0.10	-
272	342926.48	1339104.51	-	-	Аналитический	0.10	-
273	342902.99	1339093.91	-	-	Аналитический	0.10	-
274	342879.50	1339083.32	-	-	Аналитический	0.10	-
275	342856.01	1339072.73	-	-	Аналитический	0.10	-
276	342832.52	1339062.13	-	-	Картометрический	1.00	-
277	342556.28	1338881.37	-	-	Картометрический	1.00	-
278	342699.41	1338707.83	-	-	Картометрический	1.00	-
279	342710.89	1338703.02	-	-	Картометрический	1.00	-
280	342723.48	1338707.47	-	-	Картометрический	1.00	-
281	342794.56	1338733.81	-	-	Картометрический	1.00	-
282	342850.73	1338754.15	-	-	Картометрический	1.00	-
283	342901.08	1338775.26	-	-	Картометрический	1.00	-
284	343127.11	1338876.94	-	-	Аналитический	0.10	-
285	343175.92	1338886.82	-	-	Аналитический	0.10	-
286	343329.27	1338893.27	-	-	Аналитический	0.10	-
249	343337.12	1338893.62	-	-	Аналитический	0.10	-
287	342620.34	1339658.66	-	-	Аналитический	0.10	-
288	342633.65	1339695.02	-	-	Аналитический	0.10	-
289	342633.66	1339705.75	-	-	Аналитический	0.10	-
290	342639.26	1339780.42	-	-	Аналитический	0.10	-
291	342638.81	1339784.97	-	-	Аналитический	0.10	-
292	342636.95	1339793.23	-	-	Аналитический	0.10	-
293	342633.56	1339800.81	-	-	Аналитический	0.10	-
294	342629.06	1339806.62	-	-	Аналитический	0.10	-
295	342623.58	1339809.26	-	-	Аналитический	0.10	-
296	342606.14	1339809.72	-	-	Аналитический	0.10	-
297	342503.40	1339812.39	-	-	Аналитический	0.10	-
298	342453.51	1339814.12	-	-	Аналитический	0.10	-
299	342449.22	1339814.19	-	-	Аналитический	0.10	-
300	342441.60	1339776.66	-	-	Аналитический	0.10	-
301	342426.34	1339711.09	-	-	Аналитический	0.10	-
302	342480.43	1339685.56	-	-	Аналитический	0.10	-
303	342510.96	1339674.91	-	-	Аналитический	0.10	-
287	342620.34	1339658.66	-	-	Аналитический	0.10	-
304	342618.84	1339815.98	-	-	Аналитический	0.10	-
305	342625.37	1339818.09	-	-	Аналитический	0.10	-
306	342633.39	1339823.23	-	-	Аналитический	0.10	-
307	342637.96	1339831.93	-	-	Аналитический	0.10	-
308	342637.73	1339859.63	-	-	Аналитический	0.10	-

1	2	3	4	5	6	7	8
309	342643.45	1339923.26	-	-	Аналитический	0.10	-
310	342647.47	1339971.64	-	-	Аналитический	0.10	-
311	342648.91	1340005.23	-	-	Аналитический	0.10	-
312	342648.32	1340017.35	-	-	Аналитический	0.10	-
313	342647.34	1340045.99	-	-	Аналитический	0.10	-
314	342644.98	1340049.16	-	-	Аналитический	0.10	-
315	342642.45	1340057.44	-	-	Аналитический	0.10	-
316	342601.86	1340055.36	-	-	Аналитический	0.10	-
317	342573.61	1340054.64	-	-	Аналитический	0.10	-
318	342542.90	1340051.13	-	-	Аналитический	0.10	-
319	342515.73	1340048.22	-	-	Аналитический	0.10	-
320	342507.56	1340046.38	-	-	Аналитический	0.10	-
321	342504.69	1340044.07	-	-	Аналитический	0.10	-
322	342500.82	1340052.13	-	-	Аналитический	0.10	-
323	342480.06	1339966.30	-	-	Аналитический	0.10	-
324	342450.61	1339821.08	-	-	Аналитический	0.10	-
325	342453.83	1339820.22	-	-	Аналитический	0.10	-
326	342457.05	1339820.01	-	-	Аналитический	0.10	-
327	342555.97	1339817.06	-	-	Аналитический	0.10	-
304	342618.84	1339815.98	-	-	Аналитический	0.10	-
328	343068.00	1339795.72	-	-	Аналитический	0.10	-
329	343069.66	1339896.50	-	-	Аналитический	0.10	-
330	343045.59	1339898.11	-	-	Аналитический	0.10	-
331	342908.38	1339901.02	-	-	Аналитический	0.10	-
332	342867.82	1339901.63	-	-	Аналитический	0.10	-
333	342814.59	1339903.75	-	-	Картометрический	1.00	-
334	342789.56	1339897.08	-	-	Картометрический	1.00	-
335	342791.50	1339812.05	-	-	Картометрический	1.00	-
336	342847.58	1339811.32	-	-	Картометрический	1.00	-
337	342996.62	1339807.95	-	-	Картометрический	1.00	-
338	342996.52	1339803.95	-	-	Картометрический	1.00	-
339	343020.18	1339804.93	-	-	Картометрический	1.00	-
340	343034.52	1339805.53	-	-	Картометрический	1.00	-
341	343035.08	1339793.36	-	-	Аналитический	0.10	-
328	343068.00	1339795.72	-	-	Аналитический	0.10	-
342	343044.53	1339904.77	-	-	Картометрический	1.00	-
343	343039.01	1340011.84	-	-	Картометрический	1.00	-
344	343173.29	1340013.62	-	-	Картометрический	1.00	-
345	343174.00	1340041.12	-	-	Картометрический	1.00	-
346	343174.86	1340052.21	-	-	Аналитический	0.10	-

1	2	3	4	5	6	7	8
347	343180.57	1340052.07	-	-	Аналитический	0.10	-
348	343180.51	1340062.52	-	-	Аналитический	0.10	-
349	343181.52	1340094.60	-	-	Аналитический	0.10	-
350	343064.93	1340089.77	-	-	Аналитический	0.10	-
351	343013.03	1340086.93	-	-	Аналитический	0.10	-
352	342980.53	1340086.11	-	-	Аналитический	0.10	-
353	342956.91	1340080.52	-	-	Аналитический	0.10	-
354	342934.80	1340076.66	-	-	Аналитический	0.10	-
355	342904.65	1340072.88	-	-	Аналитический	0.10	-
356	342851.83	1340070.24	-	-	Аналитический	0.10	-
357	342807.12	1340068.08	-	-	Аналитический	0.10	-
358	342754.32	1340065.94	-	-	Аналитический	0.10	-
359	342706.05	1340061.87	-	-	Аналитический	0.10	-
360	342664.92	1340059.71	-	-	Аналитический	0.10	-
361	342656.61	1340055.55	-	-	Аналитический	0.10	-
362	342653.49	1340050.60	-	-	Аналитический	0.10	-
363	342651.29	1340046.46	-	-	Аналитический	0.10	-
364	342651.08	1340037.82	-	-	Аналитический	0.10	-
365	342652.28	1340006.34	-	-	Картометрический	1.00	-
366	342651.47	1339982.48	-	-	Аналитический	0.10	-
367	342646.58	1339907.34	-	-	Аналитический	0.10	-
368	342740.61	1339908.79	-	-	Картометрический	1.00	-
369	342741.75	1339915.65	-	-	Картометрический	1.00	-
370	342707.46	1339915.52	-	-	Картометрический	1.00	-
371	342707.45	1339945.52	-	-	Картометрический	1.00	-
372	342707.44	1339975.51	-	-	Картометрический	1.00	-
373	342789.57	1339977.92	-	-	Картометрический	1.00	-
374	342789.23	1339972.71	-	-	Картометрический	1.00	-
375	342787.91	1339951.51	-	-	Аналитический	0.10	-
376	342787.36	1339911.81	-	-	Аналитический	0.10	-
377	342789.74	1339904.11	-	-	Аналитический	0.10	-
378	342814.21	1339910.54	-	-	Аналитический	0.10	-
379	342867.74	1339908.35	-	-	Аналитический	0.10	-
380	342908.61	1339907.98	-	-	Аналитический	0.10	-
342	343044.53	1339904.77	-	-	Картометрический	1.00	-
381	343558.84	1340149.79	-	-	Аналитический	0.10	-
382	343575.99	1340184.14	-	-	Аналитический	0.10	-
383	343586.97	1340208.87	-	-	Аналитический	0.10	-
384	343595.98	1340230.40	-	-	Аналитический	0.10	-
385	343608.97	1340277.37	-	-	Аналитический	0.10	-
386	343618.10	1340323.23	-	-	Аналитический	0.10	-

1	2	3	4	5	6	7	8
387	343634.60	1340404.73	-	-	Аналитический	0.10	-
388	343638.11	1340419.96	-	-	Аналитический	0.10	-
389	343642.96	1340457.72	-	-	Аналитический	0.10	-
390	343654.73	1340538.94	-	-	Аналитический	0.10	-
391	343660.10	1340575.59	-	-	Аналитический	0.10	-
392	343672.15	1340650.60	-	-	Аналитический	0.10	-
393	343707.95	1340903.23	-	-	Аналитический	0.10	-
394	343710.48	1340925.75	-	-	Аналитический	0.10	-
395	343708.22	1340939.06	-	-	Аналитический	0.10	-
396	343704.33	1340943.05	-	-	Аналитический	0.10	-
397	343698.25	1340946.46	-	-	Аналитический	0.10	-
398	343691.58	1340947.25	-	-	Аналитический	0.10	-
399	343687.56	1340941.77	-	-	Аналитический	0.10	-
400	343676.81	1340941.73	-	-	Аналитический	0.10	-
401	343672.23	1340947.89	-	-	Аналитический	0.10	-
402	343634.30	1340949.58	-	-	Аналитический	0.10	-
403	343598.51	1340951.20	-	-	Аналитический	0.10	-
404	343570.79	1340950.07	-	-	Аналитический	0.10	-
405	343539.37	1340947.74	-	-	Аналитический	0.10	-
406	343498.00	1340943.36	-	-	Аналитический	0.10	-
407	343483.54	1340936.87	-	-	Аналитический	0.10	-
408	343478.10	1340931.83	-	-	Аналитический	0.10	-
409	343476.38	1340925.62	-	-	Аналитический	0.10	-
410	343477.05	1340900.38	-	-	Аналитический	0.10	-
411	343475.83	1340881.12	-	-	Аналитический	0.10	-
412	343472.67	1340855.52	-	-	Аналитический	0.10	-
413	343469.48	1340830.38	-	-	Аналитический	0.10	-
414	343464.70	1340808.30	-	-	Аналитический	0.10	-
415	343455.89	1340785.53	-	-	Аналитический	0.10	-
416	343436.92	1340742.98	-	-	Аналитический	0.10	-
417	343418.60	1340701.48	-	-	Аналитический	0.10	-
418	343407.36	1340672.53	-	-	Аналитический	0.10	-
419	343396.90	1340633.54	-	-	Аналитический	0.10	-
420	343387.36	1340604.07	-	-	Аналитический	0.10	-
421	343375.88	1340554.46	-	-	Аналитический	0.10	-
422	343378.61	1340551.08	-	-	Аналитический	0.10	-
423	343377.58	1340544.63	-	-	Аналитический	0.10	-
424	343372.94	1340543.96	-	-	Аналитический	0.10	-
425	343366.79	1340514.80	-	-	Аналитический	0.10	-
426	343358.36	1340474.85	-	-	Аналитический	0.10	-
427	343342.73	1340412.43	-	-	Аналитический	0.10	-
428	343329.43	1340356.50	-	-	Аналитический	0.10	-

1	2	3	4	5	6	7	8
429	343317.76	1340304.88	-	-	Аналитический	0.10	-
430	343309.50	1340269.06	-	-	Аналитический	0.10	-
431	343298.25	1340220.89	-	-	Картометрический	1.00	-
432	343283.16	1340153.96	-	-	Картометрический	1.00	-
433	343281.07	1340142.10	-	-	Картометрический	1.00	-
434	343302.02	1340138.94	-	-	Картометрический	1.00	-
435	343302.66	1340133.99	-	-	Картометрический	1.00	-
436	343320.10	1340132.15	-	-	Картометрический	1.00	-
437	343321.25	1340137.28	-	-	Картометрический	1.00	-
438	343325.33	1340136.62	-	-	Картометрический	1.00	-
439	343327.23	1340151.03	-	-	Картометрический	1.00	-
440	343327.91	1340179.87	-	-	Картометрический	1.00	-
441	343337.48	1340204.04	-	-	Картометрический	1.00	-
442	343357.75	1340216.22	-	-	Картометрический	1.00	-
443	343418.74	1340204.82	-	-	Картометрический	1.00	-
444	343495.16	1340181.59	-	-	Аналитический	0.10	-
445	343506.67	1340178.83	-	-	Аналитический	0.10	-
381	343558.84	1340149.79	-	-	Аналитический	0.10	-
446	344033.59	1340752.68	-	-	Аналитический	2.50	-
447	344037.40	1340930.42	-	-	Аналитический	0.10	-
448	344024.81	1340932.12	-	-	Аналитический	0.10	-
449	343990.26	1340928.29	-	-	Аналитический	0.10	-
450	343962.69	1340926.33	-	-	Аналитический	0.10	-
451	343924.83	1340925.45	-	-	Аналитический	0.10	-
452	343879.79	1340924.40	-	-	Аналитический	0.10	-
453	343821.02	1340922.64	-	-	Аналитический	0.10	-
454	343777.18	1340923.40	-	-	Аналитический	0.10	-
455	343757.18	1340923.20	-	-	Аналитический	0.10	-
456	343740.00	1340920.98	-	-	Аналитический	0.10	-
457	343733.70	1340916.38	-	-	Аналитический	0.10	-
458	343731.07	1340910.69	-	-	Аналитический	0.10	-
459	343721.74	1340857.13	-	-	Аналитический	0.10	-
460	343716.95	1340814.43	-	-	Аналитический	0.10	-
461	343721.39	1340812.96	-	-	Аналитический	0.10	-
462	343721.19	1340804.27	-	-	Картометрический	1.00	-
463	343716.08	1340803.89	-	-	Картометрический	1.00	-
464	343712.87	1340785.53	-	-	Картометрический	1.00	-
465	343706.48	1340738.35	-	-	Аналитический	2.50	-
466	343860.79	1340744.59	-	-	Аналитический	2.50	-
467	343952.92	1340742.98	-	-	Аналитический	2.50	-
446	344033.59	1340752.68	-	-	Аналитический	2.50	-

1	2	3	4	5	6	7	8
468	344851.39	1341244.11	-	-	Картометрический	1.00	-
469	344828.51	1341447.20	-	-	Картометрический	1.00	-
470	344658.72	1341416.27	-	-	Картометрический	1.00	-
471	344580.05	1341355.92	-	-	Картометрический	1.00	-
472	344358.44	1341287.33	-	-	Картометрический	1.00	-
473	344111.72	1341282.29	-	-	Картометрический	1.00	-
474	343845.51	1341244.00	-	-	Аналитический	0.10	-
475	343863.41	1341177.96	-	-	Аналитический	0.10	-
476	343739.77	1341142.47	-	-	Аналитический	0.10	-
477	343740.71	1341116.84	-	-	Аналитический	0.10	-
478	343738.76	1341056.19	-	-	Аналитический	0.10	-
479	343737.56	1340999.71	-	-	Аналитический	0.10	-
480	343734.41	1340965.66	-	-	Аналитический	0.10	-
481	343732.76	1340948.28	-	-	Аналитический	0.10	-
482	343732.98	1340939.93	-	-	Аналитический	0.10	-
483	343737.79	1340938.76	-	-	Аналитический	0.10	-
484	343739.62	1340938.75	-	-	Аналитический	0.10	-
485	343754.68	1340938.66	-	-	Аналитический	0.10	-
486	343788.05	1340938.80	-	-	Аналитический	0.10	-
487	343819.65	1340939.38	-	-	Аналитический	0.10	-
488	343881.77	1340941.44	-	-	Аналитический	0.10	-
489	343921.56	1340942.45	-	-	Аналитический	0.10	-
490	343957.50	1340943.36	-	-	Аналитический	0.10	-
491	343990.45	1340944.71	-	-	Аналитический	0.10	-
492	344022.66	1340948.29	-	-	Аналитический	0.10	-
493	344056.23	1340952.95	-	-	Аналитический	0.10	-
494	344086.14	1340961.43	-	-	Аналитический	0.10	-
495	344122.61	1340973.88	-	-	Аналитический	0.10	-
496	344159.09	1340986.32	-	-	Аналитический	0.10	-
497	344195.56	1340998.77	-	-	Аналитический	0.10	-
498	344232.04	1341011.22	-	-	Аналитический	0.10	-
499	344274.09	1341024.05	-	-	Аналитический	0.10	-
500	344307.51	1341034.25	-	-	Аналитический	0.10	-
501	344357.00	1341049.83	-	-	Аналитический	0.10	-
502	344395.87	1341062.07	-	-	Аналитический	0.10	-
503	344454.60	1341080.16	-	-	Аналитический	0.10	-
504	344517.70	1341103.58	-	-	Аналитический	0.10	-
505	344560.66	1341119.60	-	-	Аналитический	0.10	-
506	344600.76	1341135.74	-	-	Аналитический	0.10	-
507	344636.85	1341150.26	-	-	Аналитический	0.10	-
508	344672.02	1341164.41	-	-	Аналитический	0.10	-

№ 100-01/2018-01/001
01.01.2018

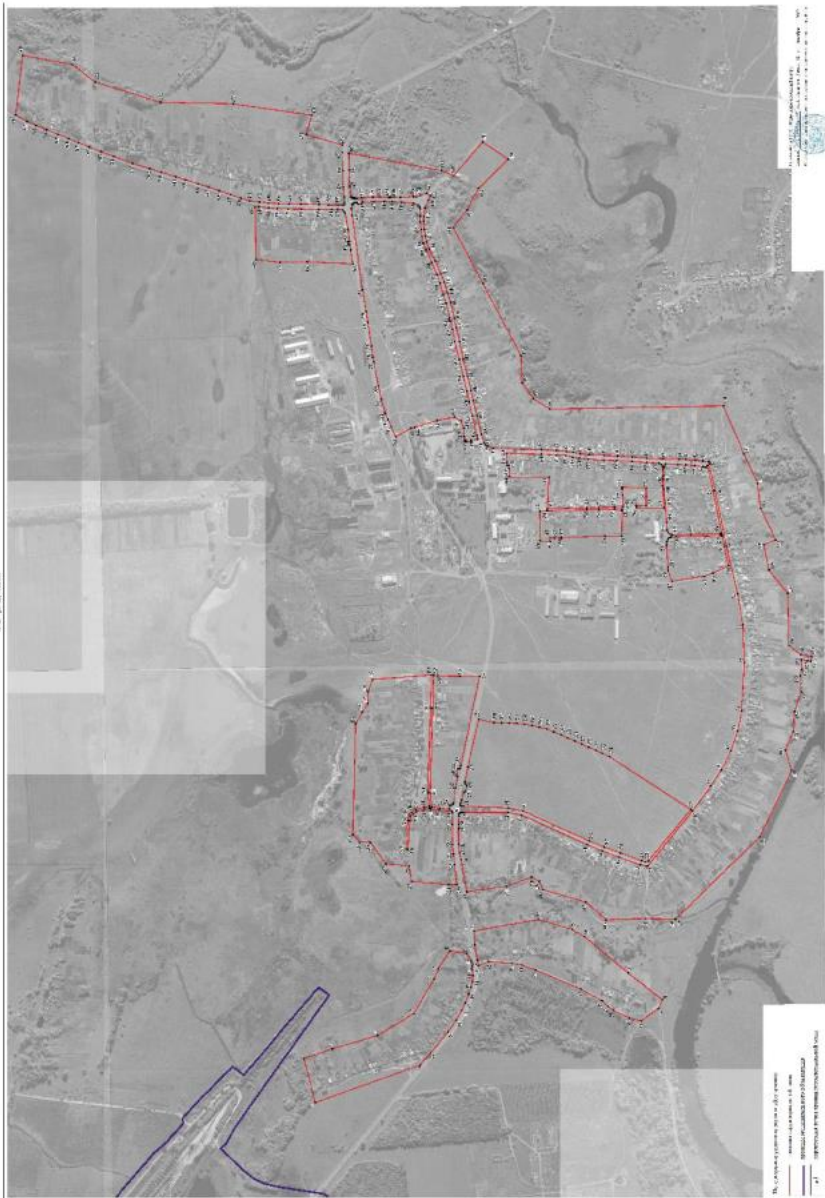

1. Границы территории, подлежащей изъятию
 2. Границы территории, подлежащей изъятию
 3. Границы территории, подлежащей изъятию

1:1000
 01.01.2018

№ 100-01/2018-01/001

Приложение № 4
к приказу министерства
архитектуры и градостроительства
Воронежской области
от 27.12.2023 № 45-01-04/1335

«ОПИСАНИЕ МЕСТОПОЛОЖЕНИЯ ГРАНИЦ

Общественно - деловая зона села Евстратовка - ОД/1

(наименование объекта, местоположение границ которого описано
(далее - объект)

Раздел 1

Сведения об объекте		
№ п/п	Характеристики объекта	Описание характеристик
1	2	3
1	Местоположение объекта	Воронежская область, Россошанский муниципальный район, Евстратовское сельское поселение, село Евстратовка
2	Площадь объекта ± величина погрешности определения площади ($P \pm \text{Дельта } P$)	-
3	Иные характеристики объекта	-

Раздел 2

Сведения о местоположении границ объекта

1. Система координат: -

2. Сведения о характерных точках границ объекта

Обозначение характерных точек границ	Координаты, м		Метод определения координат характерной точки	Средняя квадратическая погрешность положения характерной точки (Mf), м	Описание обозначения точки на местности (при наличии)
	X	Y			
1	2	3	4	5	6
-	-	-	-	-	-

3. Сведения о характерных точках части (частей) границы объекта

Обозначение характерных точек части границы	Координаты, м		Метод определения координат характерной точки	Средняя квадратическая погрешность положения характерной точки (Mf), м	Описание обозначения точки на местности (при наличии)
	X	Y			
1	2	3	4	5	6
Часть №					
-	-	-	-	-	-

Раздел 3

Сведения о местоположении измененных (уточненных) границ объекта							
1. Система координат: МСК - 36, зона 1							
2. Сведения о характерных точках границ объекта							
Обозначение характерных точек границ	Существующие координаты, м		Измененные (уточненные) координаты, м		Метод определения координат характерной точки	Средняя квадратическая погрешность положения характерной точки (М), м	Описание обозначения точки на местности (при наличии)
	X	Y	X	Y			
1	2	3	4	5	6	7	8
1	343343.04	1339671.99	-	-	Аналитический	0.10	-
2	343339.21	1339719.11	-	-	Аналитический	0.10	-
3	343340.88	1339774.44	-	-	Аналитический	0.10	-
4	343319.95	1339736.78	-	-	Аналитический	0.10	-
5	343288.43	1339680.66	-	-	Аналитический	0.10	-
6	343290.47	1339679.27	-	-	Аналитический	0.10	-
7	343319.94	1339672.27	-	-	Аналитический	0.10	-
1	343343.04	1339671.99	-	-	Аналитический	0.10	-
8	343270.70	1339694.51	-	-	Аналитический	0.10	-
9	343299.94	1339748.48	-	-	Аналитический	0.10	-
10	343322.70	1339784.20	-	-	Аналитический	0.10	-
11	343368.97	1339855.36	-	-	Аналитический	0.10	-
12	343446.56	1339966.69	-	-	Аналитический	0.10	-
13	343441.55	1339972.84	-	-	Аналитический	0.10	-
14	343434.81	1339974.22	-	-	Аналитический	0.10	-
15	343429.49	1339974.11	-	-	Аналитический	0.10	-
16	343404.50	1339971.81	-	-	Аналитический	0.10	-
17	343343.63	1339964.07	-	-	Аналитический	0.10	-
18	343330.79	1339962.55	-	-	Аналитический	0.10	-
19	343309.89	1339961.15	-	-	Аналитический	0.10	-
20	343290.43	1339959.97	-	-	Аналитический	0.10	-
21	343266.93	1339959.21	-	-	Аналитический	0.10	-
22	343257.16	1339958.68	-	-	Аналитический	0.10	-
23	343255.95	1339938.93	-	-	Аналитический	0.10	-
24	343254.90	1339884.19	-	-	Аналитический	0.10	-
25	343250.96	1339806.07	-	-	Аналитический	0.10	-
26	343245.46	1339747.75	-	-	Аналитический	0.10	-

1	2	3	4	5	6	7	8
27	343246.10	1339699.86	-	-	Картометрический	1.00	-
28	343251.16	1339692.64	-	-	Картометрический	1.00	-
29	343260.73	1339690.77	-	-	Аналитический	0.10	-
8	343270.70	1339694.51	-	-	Аналитический	0.10	-
30	343333.72	1339967.24	-	-	Картометрический	1.00	-
31	343333.43	1339976.91	-	-	Картометрический	1.00	-
32	343333.28	1339988.65	-	-	Картометрический	1.00	-
33	343336.70	1340000.56	-	-	Картометрический	1.00	-
34	343337.42	1340024.85	-	-	Картометрический	1.00	-
35	343302.15	1340025.89	-	-	Картометрический	1.00	-
36	343301.40	1340000.26	-	-	Картометрический	1.00	-
37	343264.78	1339997.23	-	-	Картометрический	1.00	-
38	343259.44	1339996.70	-	-	Картометрический	1.00	-
39	343257.44	1339962.99	-	-	Аналитический	0.10	-
40	343299.68	1339964.10	-	-	Аналитический	0.10	-
41	343318.66	1339965.45	-	-	Аналитический	0.10	-
42	343331.12	1339966.46	-	-	Аналитический	0.10	-
30	343333.72	1339967.24	-	-	Картометрический	1.00	-
43	343283.30	1340044.25	-	-	Картометрический	1.00	-
44	-	-	343284.12	1340049.58	Картометрический	1.00	-
45	343284.97	1340055.16	-	-	Картометрический	1.00	-
46	343298.32	1340054.45	-	-	Картометрический	1.00	-
47	343302.38	1340078.12	-	-	Картометрический	1.00	-
48	343304.75	1340102.41	-	-	Картометрический	1.00	-
49	343314.34	1340106.42	-	-	Картометрический	1.00	-
50	343320.10	1340132.15	-	-	Картометрический	1.00	-
51	343302.66	1340133.99	-	-	Картометрический	1.00	-
52	343302.02	1340138.94	-	-	Картометрический	1.00	-
53	343281.07	1340142.10	-	-	Аналитический	0.10	-
54	343279.46	1340133.01	-	-	Аналитический	0.10	-
55	343276.57	1340115.38	-	-	Аналитический	0.10	-
56	343272.40	1340097.63	-	-	Аналитический	0.10	-
57	343268.55	1340078.73	-	-	Аналитический	0.10	-
58	343264.06	1340047.27	-	-	Картометрический	1.00	-
59	343272.26	1340045.50	-	-	Картометрический	1.00	-
43	343283.30	1340044.25	-	-	Картометрический	1.00	-
60	343242.84	1339910.93	-	-	Картометрический	1.00	-
61	343243.74	1339941.95	-	-	Картометрический	1.00	-
62	343244.94	1339999.04	-	-	Аналитический	0.10	-

1	2	3	4	5	6	7	8
63	343245.36	1340004.10	-	-	Аналитический	0.10	-
64	343246.78	1340034.09	-	-	Аналитический	0.10	-
65	343244.71	1340048.02	-	-	Аналитический	0.10	-
66	343245.79	1340082.32	-	-	Аналитический	0.10	-
67	343240.19	1340087.52	-	-	Аналитический	0.10	-
68	343227.42	1340090.89	-	-	Аналитический	0.10	-
69	343222.72	1340092.12	-	-	Аналитический	0.10	-
70	343181.52	1340094.60	-	-	Картометрический	1.00	-
71	343180.51	1340062.52	-	-	Аналитический	0.10	-
72	343180.57	1340052.07	-	-	Аналитический	0.10	-
73	343174.86	1340052.21	-	-	Аналитический	0.10	-
74	343174.00	1340041.12	-	-	Картометрический	1.00	-
75	-	-	343174.57	1340041.09	Аналитический	0.10	-
76	-	-	343212.02	1340039.29	Аналитический	0.10	-
77	343209.69	1340000.32	-	-	Аналитический	0.10	-
78	343183.63	1340001.90	-	-	Аналитический	0.10	-
79	343183.90	1339999.54	-	-	Аналитический	0.10	-
80	343181.59	1339998.21	-	-	Аналитический	0.10	-
81	343179.54	1339981.61	-	-	Аналитический	0.10	-
82	343175.08	1339980.05	-	-	Аналитический	0.10	-
83	343174.59	1339960.16	-	-	Аналитический	0.10	-
84	343217.40	1339958.14	-	-	Аналитический	0.10	-
85	343217.82	1339958.11	-	-	Картометрический	1.00	-
86	343217.91	1339939.66	-	-	Картометрический	1.00	-
87	343205.77	1339939.88	-	-	Картометрический	1.00	-
88	343205.71	1339927.29	-	-	Картометрический	1.00	-
89	343217.81	1339927.17	-	-	Картометрический	1.00	-
90	343218.02	1339910.26	-	-	Аналитический	0.10	-
91	343220.77	1339910.29	-	-	Картометрический	1.00	-
60	343242.84	1339910.93	-	-	Картометрический	1.00	-
92	343068.72	1339684.85	-	-	Картометрический	1.00	-
93	343068.00	1339795.72	-	-	Картометрический	1.00	-
94	343035.08	1339793.36	-	-	Картометрический	1.00	-
95	343034.52	1339805.53	-	-	Картометрический	1.00	-
96	343020.18	1339804.93	-	-	Картометрический	1.00	-
97	342996.52	1339803.95	-	-	Картометрический	1.00	-
98	342996.62	1339807.95	-	-	Картометрический	1.00	-
99	342847.58	1339811.32	-	-	Картометрический	1.00	-
100	342791.50	1339812.05	-	-	Картометрический	1.00	-
101	342789.56	1339897.08	-	-	Аналитический	0.10	-
102	342740.61	1339908.79	-	-	Аналитический	0.10	-

План ценого объекта



Масштаб 1:2000

Пояснение условных знаков и обозначений:

- | | |
|--|--------------------------------------|
| | граница земельного участка |
| | граница кадастрового участка |
| | знак, фиксирующий точку опорной сети |

Руководитель ФГУП «Информационно-ресурсный центр»

Подпись: Ю.К. Савельева. Дата: 04.04.2022 г.

Место для печати: (The stamp contains illegible text, likely the name of the organization and its location.)



Приложение № 5
к приказу министерства
архитектуры и градостроительства
Воронежской области
от 27.12.2023 № 45-01-04/1335

«ГРАФИЧЕСКОЕ ОПИСАНИЕ
местоположения границ
Зона сельскохозяйственного использования в границах населенного пункта
села Евстратовка - СХ1/1

(наименование объекта, местоположение границ которого описано (далее - объект))

Раздел 1

Сведения об объекте		
№ п/п	Характеристики объекта	Описание характеристик
1	2	3
1	Местоположение объекта	Воронежская область, Россошанский муниципальный район, Евстратовское сельское поселение, село Евстратовка
2	Площадь объекта +/- величина погрешности определения площади (Р +/- Дельта Р)	-
3	Иные характеристики объекта	-

Сведения о местоположении границ объекта					
1. Система координат: МСК - 36, зона 1					
2. Сведения о характерных точках границ объекта					
Обозначение характерных точек границ	Координаты, м		Метод определения координат характерной точки	Средняя квадратическая погрешность положения характерной точки (Мт), м	Описание обозначения точки на местности (при наличии)
	X	Y			
1	2	3	4	5	6
1	344000.72	1337691.29	Картометрический	1.00	-
2	344076.51	1337737.12	Картометрический	1.00	-
3	344056.86	1337758.73	Картометрический	1.00	-
4	344093.60	1337811.13	Картометрический	1.00	-
5	343980.73	1337968.49	Картометрический	1.00	-
6	343935.02	1337989.37	Картометрический	1.00	-
7	343908.63	1337999.05	Картометрический	1.00	-
8	343871.40	1338034.30	Картометрический	1.00	-
9	343833.12	1337885.04	Картометрический	1.00	-
1	344000.72	1337691.29	Картометрический	1.00	-
10	343291.85	1338468.83	Аналитический	0.10	-
11	343294.18	1338480.30	Аналитический	0.10	-
12	343302.69	1338521.54	Аналитический	0.10	-
13	343303.13	1338528.70	Аналитический	0.10	-
14	343306.19	1338539.36	Аналитический	0.10	-
15	343317.94	1338602.07	Аналитический	0.10	-
16	343183.29	1338620.59	Картометрический	1.00	-
17	343097.82	1338651.61	Картометрический	1.00	-
18	343071.71	1338637.77	Картометрический	1.00	-
19	343058.80	1338609.12	Картометрический	1.00	-
20	342911.55	1338567.13	Картометрический	1.00	-
21	342843.70	1338506.54	Картометрический	1.00	-
22	342710.90	1338510.87	Картометрический	1.00	-
23	342608.90	1338508.19	Аналитический	2.50	-
24	342608.58	1338508.50	Аналитический	2.50	-
25	342629.55	1338484.72	Аналитический	0.20	-
26	342647.19	1338411.91	Аналитический	0.20	-
27	342652.90	1338233.91	Картометрический	1.00	-
28	342769.69	1338326.39	Картометрический	1.00	-
29	342916.78	1338449.20	Картометрический	1.00	-
30	342959.00	1338474.16	Картометрический	1.00	-
31	343074.83	1338507.47	Аналитический	0.10	-
10	343291.85	1338468.83	Аналитический	0.10	-

1	2	3	4	5	6
32	343277.22	1339188.58	Картометрический	1.00	-
33	343237.44	1339370.37	Аналитический	0.10	-
34	343224.15	1339450.08	Аналитический	0.10	-
35	343220.38	1339497.40	Аналитический	0.10	-
36	343220.68	1339529.11	Аналитический	0.10	-
37	343149.87	1339522.68	Аналитический	0.10	-
38	343142.19	1339522.80	Аналитический	0.10	-
39	343118.55	1339490.67	Аналитический	0.10	-
40	343084.08	1339458.62	Аналитический	0.10	-
41	343035.79	1339319.18	Аналитический	0.10	-
42	343008.95	1339269.17	Аналитический	0.10	-
43	342817.62	1339265.36	Картометрический	1.00	-
44	342785.92	1339409.11	Картометрический	1.00	-
45	342723.82	1339409.97	Картометрический	1.00	-
46	342703.85	1339654.26	Картометрический	1.00	-
47	342635.01	1339651.42	Аналитический	0.10	-
48	342619.87	1339651.62	Аналитический	0.10	-
49	342509.38	1339668.11	Аналитический	0.10	-
50	342477.96	1339679.02	Аналитический	0.10	-
51	342424.72	1339704.12	Аналитический	0.10	-
52	342403.79	1339614.20	Аналитический	0.10	-
53	342385.80	1339510.52	Аналитический	0.10	-
54	342380.49	1339382.40	Аналитический	0.10	-
55	342389.77	1339218.32	Аналитический	0.10	-
56	342403.45	1339151.51	Аналитический	0.10	-
57	342425.98	1339084.84	Аналитический	0.10	-
58	342457.99	1339019.98	Аналитический	0.10	-
59	342493.23	1338966.90	Аналитический	0.10	-
60	342556.28	1338881.37	Аналитический	0.10	-
61	342832.52	1339062.13	Аналитический	0.10	-
62	342856.01	1339072.73	Аналитический	0.10	-
63	342879.50	1339083.32	Аналитический	0.10	-
64	342902.99	1339093.91	Аналитический	0.10	-
65	342926.48	1339104.51	Аналитический	0.10	-
66	342949.97	1339115.10	Аналитический	0.10	-
67	342973.50	1339125.65	Аналитический	0.10	-
68	342997.49	1339135.48	Аналитический	0.10	-
69	343021.79	1339145.47	Аналитический	0.10	-
70	343046.02	1339155.42	Аналитический	0.10	-
71	343071.21	1339161.94	Аналитический	0.10	-
72	343096.87	1339167.20	Аналитический	0.10	-
73	343122.25	1339171.96	Аналитический	0.10	-
74	343147.89	1339174.52	Аналитический	0.10	-
75	343173.85	1339176.32	Аналитический	0.10	-
76	343199.75	1339176.89	Аналитический	0.10	-
77	343225.55	1339177.12	Аналитический	0.10	-
32	343277.22	1339188.58	Картометрический	1.00	-

1	2	3	4	5	6
78	342212.78	1339014.77	Картометрический	1.00	-
79	342234.55	1339083.43	Картометрический	1.00	-
80	342207.51	1339146.32	Картометрический	1.00	-
81	342203.54	1339215.41	Картометрический	1.00	-
82	342181.34	1339281.98	Картометрический	1.00	-
83	342183.73	1339336.61	Аналитический	0.10	-
84	342179.21	1339358.72	Аналитический	0.10	-
85	342181.02	1339391.99	Аналитический	0.10	-
86	342180.53	1339391.90	Аналитический	0.10	-
87	342159.08	1339388.14	Аналитический	0.10	-
88	342148.16	1339386.27	Аналитический	0.10	-
89	342145.48	1339402.55	Картометрический	1.00	-
90	342181.92	1339408.79	Аналитический	0.10	-
91	342222.75	1339440.94	Картометрический	1.00	-
92	342227.29	1339617.51	Картометрический	1.00	-
93	342290.22	1339696.40	Картометрический	1.00	-
94	342307.46	1339782.85	Аналитический	0.10	-
95	342266.98	1339798.42	Аналитический	0.10	-
96	342318.11	1339906.83	Картометрический	1.00	-
97	342328.57	1339990.82	Картометрический	1.00	-
98	342374.92	1340091.40	Картометрический	1.00	-
99	342444.78	1340254.79	Картометрический	1.00	-
100	343036.00	1340244.00	Картометрический	1.00	-
101	343092.22	1340279.94	Картометрический	1.00	-
102	342878.29	1340323.97	Картометрический	1.00	-
103	342627.70	1340377.08	Картометрический	1.00	-
104	342481.22	1340404.68	Картометрический	1.00	-
105	342347.41	1340443.01	Картометрический	1.00	-
106	342318.01	1340445.23	Картометрический	1.00	-
107	342297.61	1340446.16	Картометрический	1.00	-
108	342283.46	1340443.11	Картометрический	1.00	-
109	342272.84	1340435.24	Картометрический	1.00	-
110	342262.42	1340429.59	Картометрический	1.00	-
111	342251.55	1340425.69	Картометрический	1.00	-
112	342241.35	1340416.57	Картометрический	1.00	-
113	342235.72	1340405.49	Картометрический	1.00	-
114	342233.09	1340398.11	Картометрический	1.00	-
115	342229.84	1340388.98	Картометрический	1.00	-
116	342233.75	1340378.99	Картометрический	1.00	-
117	342239.18	1340367.48	Картометрический	1.00	-
118	342239.83	1340347.50	Картометрический	1.00	-
119	342237.44	1340327.52	Картометрический	1.00	-
120	342231.14	1340311.23	Картометрический	1.00	-
121	342225.93	1340302.33	Картометрический	1.00	-
122	342225.93	1340296.90	Картометрический	1.00	-
123	342230.71	1340286.69	Картометрический	1.00	-
124	342233.31	1340276.92	Картометрический	1.00	-
125	342232.23	1340268.23	Картометрический	1.00	-

1	2	3	4	5	6
126	342232.66	1340245.65	Картометрический	1.00	-
127	342236.35	1340231.96	Картометрический	1.00	-
128	342236.35	1340217.41	Картометрический	1.00	-
129	342233.09	1340204.60	Картометрический	1.00	-
130	342213.67	1340178.28	Картометрический	1.00	-
131	342164.74	1340092.86	Картометрический	1.00	-
132	342142.75	1340052.36	Картометрический	1.00	-
133	342132.38	1340029.50	Картометрический	1.00	-
134	342121.22	1339962.76	Картометрический	1.00	-
135	342058.63	1339785.33	Картометрический	1.00	-
136	342057.54	1339761.81	Картометрический	1.00	-
137	342062.61	1339758.06	Картометрический	1.00	-
138	342061.97	1339736.27	Картометрический	1.00	-
139	342058.62	1339656.28	Картометрический	1.00	-
140	342060.79	1339625.96	Картометрический	1.00	-
141	342079.50	1339498.58	Картометрический	1.00	-
142	342095.11	1339413.60	Картометрический	1.00	-
143	342100.58	1339387.89	Картометрический	1.00	-
144	342106.01	1339368.39	Картометрический	1.00	-
145	342112.24	1339346.71	Картометрический	1.00	-
146	342114.45	1339333.98	Картометрический	1.00	-
147	342116.31	1339315.92	Картометрический	1.00	-
148	342119.99	1339292.95	Картометрический	1.00	-
149	342127.16	1339263.17	Картометрический	1.00	-
150	342130.07	1339245.92	Картометрический	1.00	-
151	342133.43	1339203.61	Картометрический	1.00	-
152	342133.88	1339177.64	Картометрический	1.00	-
153	342212.78	1339014.77	Картометрический	1.00	-
78	342212.78	1339014.77	Картометрический	1.00	-
154	343940.29	1340659.60	Картометрический	1.00	-
155	343952.92	1340742.98	Аналитический	2.50	-
156	343860.79	1340744.59	Картометрический	1.00	-
157	343706.48	1340738.35	Картометрический	1.00	-
158	343694.11	1340647.10	Аналитический	0.10	-
159	343757.34	1340650.31	Картометрический	1.00	-
160	343730.63	1340650.80	Картометрический	1.00	-
161	343731.73	1340710.79	Картометрический	1.00	-
162	343791.73	1340709.68	Картометрический	1.00	-
163	343790.66	1340652.00	Картометрический	1.00	-
154	343940.29	1340659.60	Картометрический	1.00	-
164	343718.42	1341113.77	Аналитический	0.10	-
165	343717.71	1341140.09	Аналитический	0.10	-
166	343713.44	1341155.25	Аналитический	0.10	-
167	343707.61	1341173.51	Аналитический	0.10	-
168	343693.62	1341201.50	Аналитический	0.10	-
169	343684.68	1341219.96	Аналитический	0.10	-

1	2	3	4	5	6
170	343671.23	1341241.93	Аналитический	0.10	-
171	343657.88	1341261.15	Аналитический	0.10	-
172	343645.92	1341277.31	Аналитический	0.10	-
173	343629.39	1341293.71	Аналитический	0.10	-
174	343603.94	1341311.21	Аналитический	0.10	-
175	343567.42	1341330.03	Аналитический	0.10	-
176	343330.46	1341196.54	Картометрический	1.00	-
177	343264.32	1341152.36	Картометрический	1.00	-
178	343362.08	1341036.84	Аналитический	0.10	-
179	343402.88	1341055.47	Аналитический	0.10	-
164	343718.42	1341113.77	Аналитический	0.10	-

3. Сведения о характерных точках части (частей) границы объекта

Обозначение характерных точек части границы	Координаты, м		Метод определения координат характерной точки	Средняя квадратическая погрешность положения характерной точки (M _t), м	Описание обозначения точки на местности (при наличии)
	X	Y			
1	2	3	4	5	6
Часть №					
-	-	-	-	-	-

Раздел 3

Сведения о местоположении измененных (уточненных) границ объекта							
1. Система координат: -							
2. Сведения о характерных точках границ объекта							
Обозначение характерных точек границ	Существующие координаты, м		Измененные (уточненные) координаты, м		Метод определения координат характерной точки	Средняя квадратическая погрешность положения характерной точки (M _t), м	Описание обозначения точки на местности (при наличии)
	X	Y	X	Y			
1	2	3	4	5	6	7	8
-	-	-	-	-	-	-	-
3. Сведения о характерных точках части (частей) границы объекта							
Часть №							
-	-	-	-	-	-	-	-

».

Приложение № 6
к приказу министерства
архитектуры и градостроительства
Воронежской области
от 27.12.2023 № 45-01-04/1335

« ГРАФИЧЕСКОЕ ОПИСАНИЕ

местоположения границ

Зона застройки индивидуальными жилыми домами хутора Пинчук - Ж1/3

(наименование объекта, местоположение границ которого описано (далее - объект)

Раздел 1

Сведения об объекте		
№ п/п	Характеристики объекта	Описание характеристик
1	2	3
1	Местоположение объекта	Воронежская область, Россошанский муниципальный район, Евстратовское сельское поселение, хутор Пинчук
2	Площадь объекта +/- величина погрешности определения площади (Р +/- Дельта Р)	-
3	Иные характеристики объекта	-

Сведения о местоположении границ объекта					
1. Система координат: МСК - 36, зона 1					
2. Сведения о характерных точках границ объекта					
Обозначение характерных точек границ	Координаты, м		Метод определения координат характерной точки	Средняя квадратическая погрешность положения характерной точки (Мт), м	Описание обозначения точки на местности (при наличии)
	X	Y			
1	2	3	4	5	6
1	344856.27	1337878.64	Аналитический	2.50	-
2	344816.71	1338033.78	Аналитический	0.10	-
3	344818.69	1338034.04	Картометрический	1.00	-
4	344811.84	1338059.35	Картометрический	1.00	-
5	344810.26	1338059.09	Картометрический	1.00	-
6	344688.31	1338537.29	Картометрический	1.00	-
7	344548.00	1338506.00	Картометрический	1.00	-
8	344563.00	1338382.00	Аналитический	2.50	-
9	344596.00	1338187.00	Аналитический	2.50	-
10	344587.00	1338101.00	Картометрический	1.00	-
11	344627.59	1337858.28	Аналитический	2.50	-
1	344856.27	1337878.64	Аналитический	2.50	-
3. Сведения о характерных точках части (частей) границы объекта					
Обозначение характерных точек части границы	Координаты, м		Метод определения координат характерной точки	Средняя квадратическая погрешность положения характерной точки (Мт), м	Описание обозначения точки на местности (при наличии)
	X	Y			
1	2	3	4	5	6
Часть №					
-	-	-	-	-	-

Раздел 3

Сведения о местоположении измененных (уточненных) границ объекта							
1. Система координат: -							
2. Сведения о характерных точках границ объекта							
Обозначение характерных точек границ	Существующие координаты, м		Измененные (уточненные) координаты, м		Метод определения координат характерной точки	Средняя квадратическая погрешность положения характерной точки (M _t), м	Описание обозначения точки на местности (при наличии)
	X	Y	X	Y			
1	2	3	4	5	6	7	8
-	-	-	-	-	-	-	-
3. Сведения о характерных точках части (частей) границы объекта							
Часть №							
-	-	-	-	-	-	-	-

».

Приложение № 7
к приказу министерства
архитектуры и градостроительства
Воронежской области
от 27.12.2023 № 45-01-04/1335

«ОПИСАНИЕ МЕСТОПОЛОЖЕНИЯ ГРАНИЦ

Зона железнодорожного транспорта за границами населенных пунктов - ИТ2

(наименование объекта, местоположение границ которого описано
(далее - объект)

Раздел 1

Сведения об объекте		
№ п/п	Характеристики объекта	Описание характеристик
1	2	3
1	Местоположение объекта	Воронежская область, Россошанский муниципальный район, Евсраговское сельское поселение
2	Площадь объекта ± величина погрешности определения площади ($P \pm \text{Дельта } P$)	-
3	Иные характеристики объекта	-

Раздел 2

Сведения о местоположении границ объекта

1. Система координат: -

2. Сведения о характерных точках границ объекта

Обозначение характерных точек границ	Координаты, м		Метод определения координат характерной точки	Средняя квадратическая погрешность положения характерной точки (Mf), м	Описание обозначения точки на местности (при наличии)
	X	Y			
1	2	3	4	5	6
-	-	-	-	-	-

3. Сведения о характерных точках части (частей) границы объекта

Обозначение характерных точек части границы	Координаты, м		Метод определения координат характерной точки	Средняя квадратическая погрешность положения характерной точки (Mf), м	Описание обозначения точки на местности (при наличии)
	X	Y			
1	2	3	4	5	6
Часть №					
-	-	-	-	-	-



Раздел 3

Сведения о местоположении измененных (уточненных) границ объекта							
1. Система координат: МСК - 36, зона 1							
2. Сведения о характерных точках границ объекта							
Обозначение характерных точек границ	Существующие координаты, м		Измененные (уточненные) координаты, м		Метод определения координат характерной точки	Средняя квадратическая погрешность положения характерной точки (М), м	Описание обозначения точки на местности (при наличии)
	X	Y	X	Y			
1	2	3	4	5	6	7	8
1	346569.69	1335243.31	-	-	Аналитический	0.50	-
2	346499.62	1335337.76	-	-	Аналитический	0.50	-
3	346507.36	1335337.15	-	-	Аналитический	0.50	-
4	346495.61	1335351.25	-	-	Аналитический	0.50	-
5	346480.19	1335354.45	-	-	Аналитический	0.50	-
6	346481.37	1335368.35	-	-	Аналитический	0.50	-
7	346473.50	1335377.82	-	-	Аналитический	0.50	-
8	346440.83	1335425.52	-	-	Аналитический	0.50	-
9	346125.54	1335807.47	-	-	Аналитический	0.50	-
10	346092.78	1335844.60	-	-	Аналитический	0.50	-
11	345977.49	1335957.99	-	-	Аналитический	0.50	-
12	345921.39	1336010.77	-	-	Аналитический	0.50	-
13	345924.56	1336014.21	-	-	Аналитический	0.50	-
14	345815.61	1336126.43	-	-	Аналитический	0.50	-
15	345802.01	1336113.22	-	-	Аналитический	0.50	-
16	345771.72	1336139.00	-	-	Аналитический	0.50	-
17	345730.64	1336167.34	-	-	Аналитический	0.50	-
18	345691.72	1336199.37	-	-	Аналитический	0.50	-
19	345527.70	1336350.13	-	-	Аналитический	0.10	-
20	345335.90	1336536.72	-	-	Аналитический	0.10	-
21	345335.86	1336511.08	-	-	Аналитический	0.10	-
22	345336.50	1336510.93	-	-	Аналитический	0.10	-
23	345353.67	1336496.36	-	-	Аналитический	0.10	-
24	345409.91	1336438.72	-	-	Аналитический	0.10	-
25	345475.30	1336377.13	-	-	Аналитический	0.10	-
26	345569.07	1336290.47	-	-	Аналитический	0.10	-
27	345577.54	1336288.07	-	-	Аналитический	0.10	-
28	345593.15	1336271.14	-	-	Аналитический	0.10	-



Масштаб 1:5000

Используемые условные знаки и обозначения:

	границы территориальной зоны
	границы муниципального образования
	характерная точка границ территориальной зоны

Руководитель БУИД «Нормативно-проектный центр»

Подпись:  С.Ю.В. Шакина Дата « 19 » декабря 2022 г.

Место для печати (при наличии) подлинника оригинала соглашения о границах объекта



Приложение № 8
к приказу министерства
архитектуры и градостроительства
Воронежской области
от 27.12.2023 № 45-01-04/1335

«ОПИСАНИЕ МЕСТОПОЛОЖЕНИЯ ГРАНИЦ

Зона садоводства и огородничества за границами населенных пунктов - СО1

(наименование объекта, местоположение границ которого описано
(далее - объект)

Раздел 1

Сведения об объекте		
№ п/п	Характеристики объекта	Описание характеристик
1	2	3
1	Местоположение объекта	Воронежская область, Россошанский муниципальный район, Евсраговское сельское поселение
2	Площадь объекта ± величина погрешности определения площади ($P \pm \text{Дельта } P$)	-
3	Иные характеристики объекта	-

Раздел 2

Сведения о местоположении границ объекта

1. Система координат: -

2. Сведения о характерных точках границ объекта

Обозначение характерных точек границ	Координаты, м		Метод определения координат характерной точки	Средняя квадратическая погрешность положения характерной точки (Mf), м	Описание обозначения точки на местности (при наличии)
	X	Y			
1	2	3	4	5	6
-	-	-	-	-	-

3. Сведения о характерных точках части (частей) границы объекта

Обозначение характерных точек части границы	Координаты, м		Метод определения координат характерной точки	Средняя квадратическая погрешность положения характерной точки (Mf), м	Описание обозначения точки на местности (при наличии)
	X	Y			
1	2	3	4	5	6
Часть №					
-	-	-	-	-	-

Раздел 3

Сведения о местоположении измененных (уточненных) границ объекта							
1. Система координат: МСК - 36, зона 1							
2. Сведения о характерных точках границ объекта							
Обозначение характерных точек границ	Существующие координаты, м		Измененные (уточненные) координаты, м		Метод определения координат характерной точки	Средняя квадратическая погрешность положения характерной точки (М), м	Описание обозначения точки на местности (при наличии)
	X	Y	X	Y			
1	2	3	4	5	6	7	8
1	342669.75	1341843.29	-	-	Аналитический	0.30	-
2	342646.20	1342035.15	-	-	Картометрический	5.00	-
3	342617.14	1342355.50	-	-	Картометрический	5.00	-
4	342591.84	1342351.05	-	-	Аналитический	5.00	-
5	342587.27	1342479.90	-	-	Аналитический	5.00	-
6	342528.11	1342482.46	-	-	Аналитический	5.00	-
7	342520.11	1342616.38	-	-	Аналитический	5.00	-
8	342280.59	1342704.68	-	-	Аналитический	5.00	-
9	342205.23	1342549.90	-	-	Аналитический	5.00	-
10	342093.66	1342549.30	-	-	Аналитический	0.30	-
11	342031.86	1342549.01	-	-	Аналитический	0.30	-
12	342043.77	1342450.58	-	-	Аналитический	0.30	-
13	341950.87	1342462.22	-	-	Картометрический	5.00	-
14	341960.17	1342317.92	-	-	Картометрический	5.00	-
15	341764.55	1342304.37	-	-	Картометрический	5.00	-
16	341818.78	1341860.83	-	-	Картометрический	5.00	-
17	341771.33	1341850.76	-	-	Картометрический	5.00	-
18	341795.85	1341676.70	-	-	Аналитический	0.30	-
19	342213.72	1341750.98	-	-	Аналитический	0.30	-
20	342226.77	1341753.31	-	-	Аналитический	0.30	-
21	342345.29	1341760.02	-	-	Аналитический	0.30	-
22	342443.37	1341758.57	-	-	Аналитический	0.30	-
23	342566.14	1341817.73	-	-	Аналитический	0.30	-
1	342669.75	1341843.29	-	-	Аналитический	0.30	-
24	342475.37	1344279.94	-	-	Картометрический	5.00	-
25	342541.15	1344375.32	-	-	Аналитический	2.50	-
26	342549.20	1344723.63	-	-	Аналитический	2.50	-
27	342570.45	1344774.84	-	-	Аналитический	2.50	-
28	342596.24	1344895.62	-	-	Аналитический	2.50	-
29	342922.00	1344899.34	-	-	Аналитический	0.50	-
30	342959.00	1344913.28	-	-	Аналитический	0.50	-
31	342967.39	1345207.12	-	-	Аналитический	0.10	-

1	2	3	4	5	6	7	8
32	342967.30	1345217.41	-	-	Аналитический	0.10	-
33	342963.42	1345217.53	-	-	Аналитический	0.10	-
34	342887.30	1345221.64	-	-	Аналитический	0.10	-
35	342734.85	1345222.02	-	-	Аналитический	0.10	-
36	342684.63	1345223.78	-	-	Аналитический	0.10	-
37	342596.24	1345230.20	-	-	Аналитический	0.10	-
38	342502.15	1345233.57	-	-	Аналитический	0.10	-
39	342503.18	1345298.40	-	-	Аналитический	0.10	-
40	342499.84	1345330.41	-	-	Аналитический	0.10	-
41	342498.05	1345384.73	-	-	Аналитический	0.10	-
42	342495.40	1345411.29	-	-	Аналитический	0.10	-
43	342492.72	1345419.31	-	-	Аналитический	0.10	-
44	342489.04	1345424.37	-	-	Аналитический	0.10	-
45	342483.55	1345429.09	-	-	Аналитический	0.10	-
46	342463.92	1345442.50	-	-	Аналитический	0.20	-
47	342329.95	1345307.68	-	-	Аналитический	0.10	-
48	342236.80	1345304.48	-	-	Аналитический	0.10	-
49	341935.12	1345287.94	-	-	Аналитический	0.10	-
50	341741.26	1345331.27	-	-	Аналитический	0.20	-
51	341708.93	1345288.48	-	-	Аналитический	0.20	-
52	341669.07	1345243.55	-	-	Аналитический	0.30	-
53	341611.10	1345221.04	-	-	Аналитический	0.30	-
54	341582.07	1345208.08	-	-	Аналитический	0.30	-
55	341572.80	1345159.26	-	-	Картометрический	5.00	-
56	341629.75	1345109.68	-	-	Картометрический	5.00	-
57	341796.35	1345113.18	-	-	Аналитический	0.20	-
58	341880.76	1345079.85	-	-	Картометрический	5.00	-
59	341884.63	1345020.58	-	-	Картометрический	5.00	-
60	341861.39	1344991.53	-	-	Картометрический	5.00	-
61	341789.34	1345004.31	-	-	Картометрический	5.00	-
62	341675.45	1344979.13	-	-	Картометрический	5.00	-
63	341638.27	1344865.64	-	-	Картометрический	5.00	-
64	341688.24	1344812.95	-	-	Картометрический	5.00	-
65	341718.07	1344760.66	-	-	Картометрический	5.00	-
66	341874.37	1344753.30	-	-	Картометрический	5.00	-
67	342168.19	1344460.45	-	-	Картометрический	5.00	-
68	342182.13	1344471.68	-	-	Картометрический	5.00	-
69	342236.75	1344410.48	-	-	Картометрический	5.00	-
70	342282.07	1344422.10	-	-	Картометрический	5.00	-
71	342402.54	1344319.06	-	-	Картометрический	5.00	-
24	342475.37	1344279.94	-	-	Картометрический	5.00	-
72	341404.30	1344771.89	-	-	Картометрический	5.00	-
73	341490.68	1344810.63	-	-	Картометрический	5.00	-
74	341560.21	1344833.87	-	-	Картометрический	5.00	-
75	341597.98	1344871.64	-	-	Картометрический	5.00	-
76	341618.32	1344935.56	-	-	Картометрический	5.00	-
77	341616.77	1345002.57	-	-	Картометрический	5.00	-

