

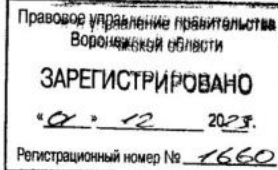

МИНИСТЕРСТВО
АРХИТЕКТУРЫ И ГРАДОСТРОИТЕЛЬСТВА
ВОРОНЕЖСКОЙ ОБЛАСТИ



ПРИКАЗ

13.11.2023

№ 45-01-04/1124

г. Воронеж

**О внесении изменений в правила землепользования и застройки
Первозрительского сельского поселения Эртильского муниципального
района Воронежской области**

В соответствии с Градостроительным кодексом Российской Федерации, Федеральным законом от 06.10.2003 № 131-ФЗ «Об общих принципах организации местного самоуправления в Российской Федерации», законами Воронежской области от 07.07.2006 № 61-ОЗ «О регулировании градостроительной деятельности в Воронежской области», от 20.12.2018 № 173-ОЗ «О перераспределении полномочий по утверждению правил землепользования и застройки между органами местного самоуправления поселений Воронежской области, городского округа город Нововоронеж, Борисоглебского городского округа и исполнительными органами государственной власти Воронежской области», постановлением Правительства Воронежской области от 31.12.2014 № 1240 «Об утверждении Положения о министерстве архитектуры и градостроительства Воронежской области», на основании приказа департамента архитектуры и градостроительства Воронежской области от 07.03.2023 № 45-01-04/144 «О подготовке проектов о внесении изменений в правила землепользования и застройки поселений Богучарского, Верхнемамонского, Верхнехавского, Калачеевского, Каменского, Кантемировского, Каширского, Лискинского,

Нижнедевицкого, Новоусманского, Новохопёрского, Ольховатского, Острогожского, Павловского, Панинского, Подгоренского, Рамонского, Россошанского, Семилукского, Хохольского, Эртильского муниципальных районов Воронежской области», с учетом заключений о результатах публичных слушаний от 05.07.2023

п р и к а з ы в а ю:

1. Внести в приказ департамента архитектуры и градостроительства Воронежской области от 26.02.2021 № 45-01-04/154 «Об утверждении правил землепользования и застройки Первоэртильского сельского поселения Эртильского муниципального района Воронежской области» (в редакции приказа департамента архитектуры и градостроительства Воронежской области от 15.12.2022 № 45-01-04/1244) следующие изменения:

1.1. В преамбуле приказа:

1.1.1. Слово «правительства» заменить словом «Правительства».

1.1.2. Слова «Положения о департаменте» заменить словами «Положения о министерстве».

1.2. В пункте 3 слова «руководителя департамента» заменить словом «министра».

1.3. В правилах землепользования и застройки Первоэртильского сельского поселения Эртильского муниципального района Воронежской области (далее – Правила):

1.3.1. В пункте 1 раздела 1 части I Правил и далее по тексту слово «департамента» в соответствующем падеже заменить словом «министерства» в соответствующем падеже.

1.3.2. В подпункте 1 пункта 7 раздела 2 части I Правил слова «пунктом 6.1 статьи 26.3 Федерального закона от 06.10.1999 № 184-ФЗ «Об общих принципах организации законодательных (представительных) и исполнительных органов государственной власти субъектов Российской Федерации» заменить словами «частью 3 статьи 6 Федерального закона от

21.12.2021 № 414-ФЗ «Об общих принципах организации публичной власти в субъектах Российской Федерации».

1.3.3. В пункте 17 части II Правил:

1.3.3.1. В подпункте 1 карту градостроительного зонирования территории Первоэртильского сельского поселения Эртильского муниципального района Воронежской области изложить в редакции согласно приложению № 1 к настоящему приказу.

1.3.3.2. В подпункте 2 карту градостроительного зонирования с отображением зон с особыми условиями использования территории Первоэртильского сельского поселения Эртильского муниципального района Воронежской области изложить в редакции согласно приложению № 2 к настоящему приказу.

1.3.4. В таблице подпункта 2 пункта 18 части II Правил:

1.3.4.1. Строку двадцать восьмую исключить.

1.3.4.2. После строки пятьдесят второй дополнить строками следующего содержания:

«

Зона ритуальных объектов посёлка Введенка	СН1/4
Зона ритуальных объектов посёлка Вознесенка	СН1/6

».

1.3.5. В пункте 21 части III Правил:

1.3.5.1. Таблицу подпункта 1 после строки 3 дополнить строкой 3¹ следующего содержания:

«

3 ¹	2.7.2	Размещение гаражей для собственных нужд	не подлежат установлению
----------------	-------	---	--------------------------

».

1.3.5.2. Таблицу подпункта 2 после строки 38 дополнить строкой 38¹ следующего содержания:

«

38 ¹	2.7.2	Размещение гаражей для собственных нужд	не подлежат установлению
-----------------	-------	---	--------------------------

».

1.3.5.3. В наименовании подпункта 3 слова «ИТ1/10,» исключить.

1.3.5.4. В наименовании подпункта 7 перед словами «СН1/11» дополнить словами «СН1/4, СН1/6,».

1.4. В приложении № 4 к Правилам:

1.4.1. Описание местоположения границ зоны сельскохозяйственного производства посёлка Введенка – СХ2/4 изложить в редакции согласно приложению № 3 к настоящему приказу.

1.4.2. После описания местоположения границ зоны рекреационного назначения – объектов отдыха посёлка Введенка – Р1/4 дополнить графическим описанием местоположения границ зоны ритуальных объектов посёлка Введенка – СН1/4 согласно приложению № 4 к настоящему приказу.

1.5. После описания местоположения границ зоны сельскохозяйственного использования в границах населенного пункта посёлка Вознесеновка – СХ1/6 приложения № 6 к Правилам дополнить графическим описанием местоположения границ зоны ритуальных объектов посёлка Вознесеновка – СН1/6 согласно приложению № 5 к настоящему приказу.

1.6. В приложении № 8 к Правилам:

1.6.1. Описание местоположения границ зоны застройки индивидуальными жилыми домами посёлка Дмитриевка – Ж1/8 изложить в редакции согласно приложению № 6 к настоящему приказу.

1.6.2. Описание местоположения границ зоны сельскохозяйственного использования в границах населенного пункта посёлка Дмитриевка – СХ1/8 изложить в редакции согласно приложению № 7 к настоящему приказу.

1.6.3. Описание местоположения границ зоны сельскохозяйственного производства посёлка Дмитриевка – СХ2/8 изложить в редакции согласно приложению № 8 к настоящему приказу.

1.7. В приложении № 10 к Правилам:

1.7.1. Описание местоположения границ зоны улиц, дорог, инженерной и транспортной инфраструктуры посёлка Михайловка – ИТ1/10 признать утратившим силу.

1.7.2. Описание местоположения границ зоны сельскохозяйственного использования в границах населенного пункта посёлка Михайловка – СХ1/10 изложить в редакции согласно приложению № 9 к настоящему приказу.

1.8. В приложении № 11 к Правилам:

1.8.1. Описание местоположения границ зоны улиц, дорог, инженерной и транспортной инфраструктуры посёлка Новогеоргиевка – ИТ1/11 изложить в редакции согласно приложению № 10 к настоящему приказу.

1.8.2. Описание местоположения границ зоны сельскохозяйственного использования в границах населенного пункта посёлка Новогеоргиевка – СХ1/11 изложить в редакции согласно приложению № 11 к настоящему приказу.

1.8.3. Описание местоположения границ зоны сельскохозяйственного производства посёлка Новогеоргиевка – СХ2/11 изложить в редакции согласно приложению № 12 к настоящему приказу.

1.9. В приложении № 12 к Правилам:

1.9.1. Описание местоположения границ зоны улиц, дорог, инженерной и транспортной инфраструктуры за границами населенных пунктов – ИТ1 изложить в редакции согласно приложению № 13 к настоящему приказу.

1.9.2. Описание местоположения границ зоны сельскохозяйственного производства за границами населенных пунктов – СХ2 изложить в редакции согласно приложению № 14 к настоящему приказу.

1.9.3. Описание местоположения границ зоны ритуальных объектов за границами населенных пунктов – СН1 изложить в редакции согласно приложению № 15 к настоящему приказу.

2. Контроль исполнения настоящего приказа возложить на заместителя министра архитектуры и градостроительства Воронежской области – начальника отдела территориального планирования Беляеву С.М.

Министр архитектуры
и градостроительства
Воронежской области



А.А. Еренков



ПРАВИЛА ЗЕМЛЕПОЛЬЗОВАНИЯ И ЗАСТРОЙКИ

Карта градостроительного зонирования территории Первоуртильского сельского поселения
Эртильского муниципального района Воронежской области

УСЛОВНЫЕ ОБОЗНАЧЕНИЯ

Территориальные границы

- Граница сельского поселения
- Граница населенного пункта

Территории, для которых градостроительные регламенты не устанавливаются

- Земли лесного фонда
- Земли, покрытые поверхностными водами
- Сельскохозяйственные угодья в составе земель сельскохозяйственного назначения

Территориальные зоны

- Ж1/1 Зона застройки индивидуальными жилыми домами посёлка Перво-Эртиль
- Ж1/2 Зона застройки индивидуальными жилыми домами посёлка Бакенювка
- Ж1/3 Зона застройки индивидуальными жилыми домами посёлка Васильевка
- Ж1/4 Зона застройки индивидуальными жилыми домами посёлка Введенка
- Ж1/5 Зона застройки индивидуальными жилыми домами посёлка Владимировка
- Ж1/6 Зона застройки индивидуальными жилыми домами посёлка Вознесенка
- Ж1/7 Зона застройки индивидуальными жилыми домами посёлка Держинский
- Ж1/8 Зона застройки индивидуальными жилыми домами посёлка Дмитриевка
- Ж1/9 Зона застройки индивидуальными жилыми домами посёлка Знаменка
- Ж1/10 Зона застройки индивидуальными жилыми домами посёлка Михайловка
- Ж1/11 Зона застройки индивидуальными жилыми домами посёлка Новогеоргиевка

- ОД.1 Общественно-деловая зона посёлка Перво-Эртиль
 - ОД.4 Общественно-деловая зона посёлка Введенка
 - ОД.7 Общественно-деловая зона посёлка Держинский
 - ОД.8 Общественно-деловая зона посёлка Дмитриевка
 - Р1/1 Зона рекреационного назначения - объектов отдыха посёлка Перво-Эртиль
 - Р1/4 Зона рекреационного назначения - объектов отдыха посёлка Введенка
 - Р1/8 Зона рекреационного назначения - объектов отдыха посёлка Дмитриевка
 - СХ1/1 Зона сельскохозяйственного использования в границах населенного пункта посёлка Перво-Эртиль
 - СХ1/2 Зона сельскохозяйственного использования в границах населенного пункта посёлка Бакенювка
 - СХ1/3 Зона сельскохозяйственного использования в границах населенного пункта посёлка Васильевка
 - СХ1/4 Зона сельскохозяйственного использования в границах населенного пункта посёлка Введенка
 - СХ1/5 Зона сельскохозяйственного использования в границах населенного пункта посёлка Владимировка
 - СХ1/6 Зона сельскохозяйственного использования в границах населенного пункта посёлка Вознесенка
 - СХ1/7 Зона сельскохозяйственного использования в границах населенного пункта посёлка Держинский
 - СХ1/8 Зона сельскохозяйственного использования в границах населенного пункта посёлка Дмитриевка
 - СХ1/9 Зона сельскохозяйственного использования в границах населенного пункта посёлка Знаменка
 - СХ1/10 Зона сельскохозяйственного использования в границах населенного пункта посёлка Михайловка
 - СХ1/11 Зона сельскохозяйственного использования в границах населенного пункта посёлка Новогеоргиевка
 - СХ2/1 Зона сельскохозяйственного производства посёлка Перво-Эртиль
 - СХ2/4 Зона сельскохозяйственного производства посёлка Введенка
 - СХ2/8 Зона сельскохозяйственного производства посёлка Дмитриевка
 - СХ2/11 Зона сельскохозяйственного производства посёлка Новогеоргиевка
 - СХ2 Зона сельскохозяйственного производства за границами населенных пунктов
 - ИТ1/1 Зона улиц, дорог, инженерной и транспортной инфраструктуры посёлка Перво-Эртиль
 - ИТ1/2 Зона улиц, дорог, инженерной и транспортной инфраструктуры посёлка Бакенювка
 - ИТ1/3 Зона улиц, дорог, инженерной и транспортной инфраструктуры посёлка Васильевка
 - ИТ1/4 Зона улиц, дорог, инженерной и транспортной инфраструктуры посёлка Введенка
 - ИТ1/6 Зона улиц, дорог, инженерной и транспортной инфраструктуры посёлка Вознесенка
 - ИТ1/7 Зона улиц, дорог, инженерной и транспортной инфраструктуры посёлка Держинский
 - ИТ1/8 Зона улиц, дорог, инженерной и транспортной инфраструктуры посёлка Дмитриевка
 - ИТ1/9 Зона улиц, дорог, инженерной и транспортной инфраструктуры посёлка Знаменка
 - ИТ1/11 Зона улиц, дорог, инженерной и транспортной инфраструктуры посёлка Новогеоргиевка
 - ИТ1 Зона улиц, дорог, инженерной и транспортной инфраструктуры за границами населенных пунктов
 - Зона ритуальных объектов посёлка Введенка
 - Зона ритуальных объектов посёлка Вознесенка
 - Зона ритуальных объектов посёлка Новогеоргиевка
 - Зона ритуальных объектов за границами населенных пунктов
 - Зона обработки, утилизации, обезвреживания, размещения твердых коммунальных отходов посёлка Перво-Эртиль
- Объекты транспортной инфраструктуры**
- Улично-дорожная сеть населенного пункта

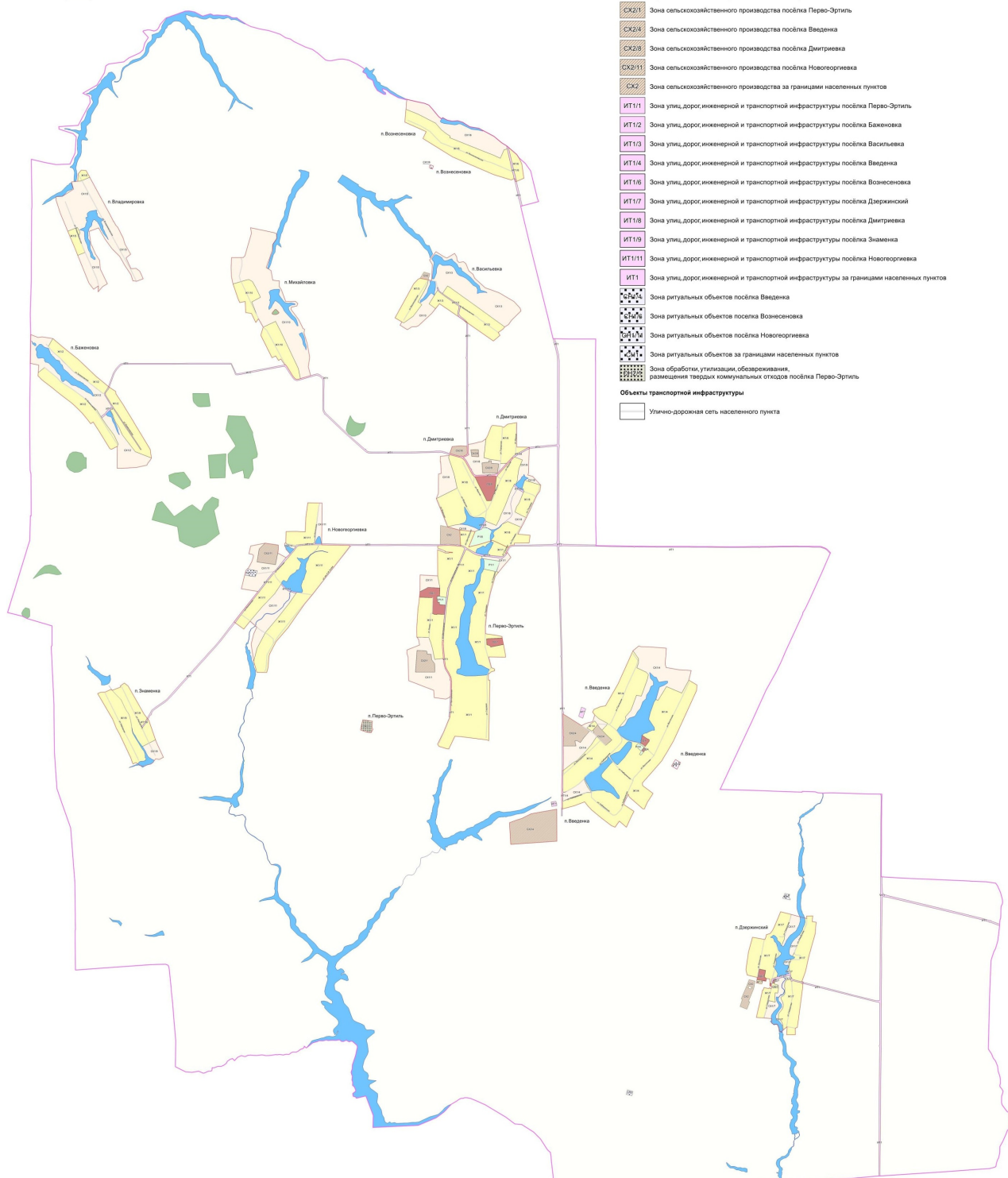

МАСШТАБ 1:25000
0 100 200 300 м





ПРАВИЛА ЗЕМЛЕПОЛЬЗОВАНИЯ И ЗАСТРОЙКИ

Карта градостроительного зонирования с отображением зон с особыми условиями использования территории
Первоуртильского сельского поселения Эртильского муниципального района Воронежской области

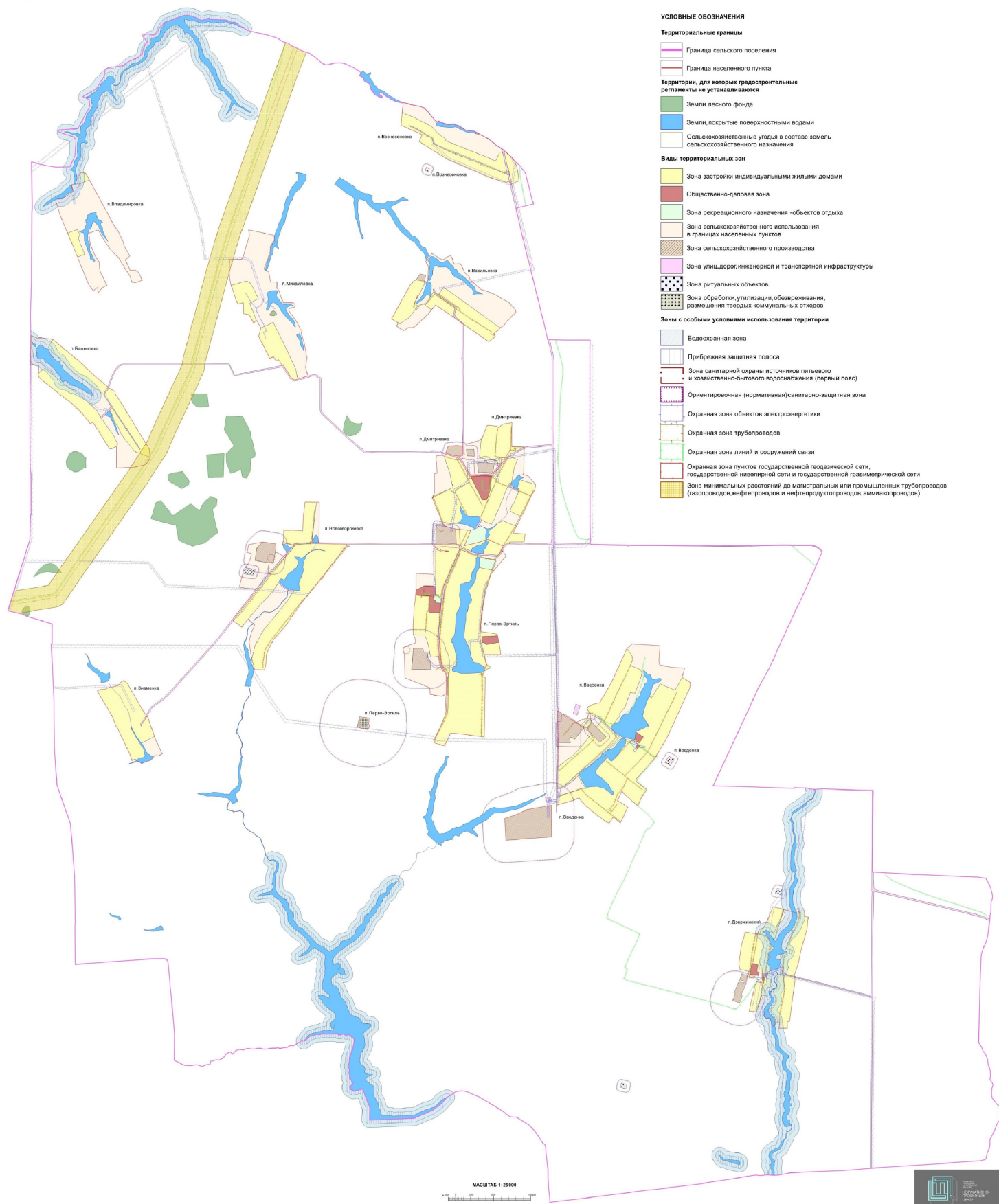

Приложение № 3
к приказу министерства
архитектуры и градостроительства
Воронежской области
от 13.11.2023 № 45-01-04/1124

«ГРАФИЧЕСКОЕ ОПИСАНИЕ

местоположения границ

Зона сельскохозяйственного производства посёлка Введенка – СХ2/4

(наименование объекта, местоположение границ которого описано (далее - объект)

Раздел 1

Сведения об объекте

Сведения об объекте		
№ п/п	Характеристики объекта	Описание характеристик
1	2	3
1	Местоположение объекта	Воронежская область, Эртильский муниципальный район, Первоэртильское сельское поселение, посёлок Введенка
2	Площадь объекта \pm величина погрешности определения площади ($P \pm \Delta P$)	-
3	Иные характеристики объекта	-

Сведения о местоположении границ объекта					
1. Система координат: -					
2. Сведения о характерных точках границ объекта					
Обозначение характерных точек границ	Координаты, м		Метод определения координат характерной точки	Средняя квадратическая погрешность положения характерной точки (Mт), м	Описание обозначения точки на местности (при наличии)
	X	Y			
1	2	3	4	5	6
-	-	-	-	-	-
3. Сведения о характерных точках части (частей) границы объекта					
Обозначение характерных точек части границы	Координаты, м		Метод определения координат характерной точки	Средняя квадратическая погрешность положения характерной точки (Mт), м	Описание обозначения точки на местности (при наличии)
	X	Y			
1	2	3	4	5	6
Часть №					
-	-	-	-	-	-

Сведения о местоположении измененных (уточненных) границ объекта

1. Система координат: МСК - 36, зона 2

2. Сведения о характерных точках границ объекта

Обозначение характерных точек границ	Существующие координаты, м		Измененные (уточненные) координаты, м		Метод определения координат характерной точки	Средняя квадратическая погрешность положения характерной точки (Mt), м	Описание обозначения точки на местности (при наличии)
	X	Y	X	Y			
1	2	3	4	5	6	7	8
1	-	-	519787.06	2205164.51	Аналитический	0.50	-
2	-	-	519780.02	2205170.99	Картометрический	5.00	-
3	519629.22	2205408.89	-	-	Картометрический	5.00	-
4	519560.83	2205516.70	-	-	Картометрический	5.00	-
5	519473.88	2205441.97	-	-	Картометрический	5.00	-
6	519407.02	2205391.83	-	-	Картометрический	5.00	-
7	519432.52	2205345.60	-	-	Картометрический	5.00	-
8	519427.72	2205320.39	-	-	Картометрический	5.00	-
9	519359.53	2205335.28	-	-	Картометрический	5.00	-
10	519359.97	2205268.37	-	-	Картометрический	5.00	-
11	519360.46	2205170.92	-	-	Картометрический	5.00	-
12	519360.48	2205167.42	-	-	Картометрический	5.00	-
13	519466.43	2205167.71	-	-	Картометрический	5.00	-
14	519468.36	2205168.55	-	-	Картометрический	5.00	-
15	519468.78	2205172.07	-	-	Картометрический	5.00	-
16	519480.30	2205172.22	-	-	Картометрический	5.00	-
17	519481.56	2205169.08	-	-	Картометрический	5.00	-
18	519484.51	2205167.87	-	-	Картометрический	5.00	-
19	519490.85	2205167.03	-	-	Картометрический	5.00	-
20	519559.55	2205166.17	-	-	Картометрический	5.00	-
21	-	-	519630.76	2205164.77	Аналитический	0.50	-
22	-	-	519709.40	2205164.40	Аналитический	0.50	-
23	-	-	519775.70	2205163.80	Аналитический	0.10	-
1	-	-	519787.06	2205164.51	Аналитический	0.10	-
24	519642.83	2205619.03	-	-	Картометрический	5.00	-
25	519602.53	2205648.70	-	-	Картометрический	5.00	-
26	519570.01	2205679.55	-	-	Картометрический	5.00	-
27	519508.70	2205737.59	-	-	Картометрический	5.00	-
28	519441.22	2205809.90	-	-	Картометрический	5.00	-
29	519417.06	2205783.69	-	-	Картометрический	5.00	-
30	519366.79	2205724.20	-	-	Картометрический	5.00	-
31	519422.23	2205669.67	-	-	Картометрический	5.00	-
32	519474.54	2205617.17	-	-	Картометрический	5.00	-
33	519488.69	2205610.25	-	-	Картометрический	5.00	-

«ГРАФИЧЕСКОЕ ОПИСАНИЕ

местоположения границ

Зона ритуальных объектов посёлка Введенка – СН1/4

(наименование объекта, местоположение границ которого описано
(далее - объект)

Раздел 1

Сведения об объекте		
№ п/п	Характеристики объекта	Описание характеристик
1	2	3
1	Местоположение объекта	Воронежская область, Эртильский муниципальный район, Первоэртильское сельское поселение, посёлок Введенка
2	Площадь объекта \pm величина погрешности определения площади ($P \pm \Delta P$)	-
3	Иные характеристики объекта	-

Сведения о местоположении границ объекта					
1. Система координат: -					
2. Сведения о характерных точках границ объекта					
Обозначение характерных точек границ	Координаты, м		Метод определения координат характерной точки	Средняя квадратическая погрешность положения характерной точки (Mт), м	Описание обозначения точки на местности (при наличии)
	X	Y			
1	2	3	4	5	6
-	-	-	-	-	-
3. Сведения о характерных точках части (частей) границы объекта					
Обозначение характерных точек части границы	Координаты, м		Метод определения координат характерной точки	Средняя квадратическая погрешность положения характерной точки (Mт), м	Описание обозначения точки на местности (при наличии)
	X	Y			
1	2	3	4	5	6
Часть №					
-	-	-	-	-	-

Приложение № 5
к приказу министерства
архитектуры и градостроительства
Воронежской области
от 13.11.2023 № 45-01-04/1124

«ГРАФИЧЕСКОЕ ОПИСАНИЕ

местоположения границ

Зона ритуальных объектов посёлка Вознесеновка – СН1/6

(наименование объекта, местоположение границ которого описано
(далее - объект)

Раздел 1

Сведения об объекте		
№ п/п	Характеристики объекта	Описание характеристик
1	2	3
1	Местоположение объекта	Воронежская область, Эртильский муниципальный район, Первоэртильское сельское поселение, посёлок Вознесеновка
2	Площадь объекта \pm величина погрешности определения площади ($P \pm \Delta P$)	-
3	Иные характеристики объекта	-

Сведения о местоположении границ объекта					
1. Система координат: -					
2. Сведения о характерных точках границ объекта					
Обозначение характерных точек границ	Координаты, м		Метод определения координат характерной точки	Средняя квадратическая погрешность положения характерной точки (Mт), м	Описание обозначения точки на местности (при наличии)
	X	Y			
1	2	3	4	5	6
-	-	-	-	-	-
3. Сведения о характерных точках части (частей) границы объекта					
Обозначение характерных точек части границы	Координаты, м		Метод определения координат характерной точки	Средняя квадратическая погрешность положения характерной точки (Mт), м	Описание обозначения точки на местности (при наличии)
	X	Y			
1	2	3	4	5	6
Часть №					
-	-	-	-	-	-

Приложение № 6
к приказу министерства
архитектуры и градостроительства
Воронежской области
от 13.11.2023 № 45-01-04/1124

«ГРАФИЧЕСКОЕ ОПИСАНИЕ

местоположения границ

Зона застройки индивидуальными жилыми домами посёлка Дмитриевка – Ж1/8

(наименование объекта, местоположение границ которого описано
(далее - объект)

Раздел 1

Сведения об объекте		
№ п/п	Характеристики объекта	Описание характеристик
1	2	3
1	Местоположение объекта	Воронежская область, Эртильский муниципальный район, Первоэртильское сельское поселение, посёлок Дмитриевка
2	Площадь объекта \pm величина погрешности определения площади ($P \pm \Delta P$)	-
3	Иные характеристики объекта	-

Раздел 2

Сведения о местоположении границ объекта					
1. Система координат: -					
2. Сведения о характерных точках границ объекта					
Обозначение характерных точек границ	Координаты, м		Метод определения координат характерной точки	Средняя квадратическая погрешность положения характерной точки (Mt), м	Описание обозначения точки на местности (при наличии)
	X	Y			
1	2	3	4	5	6
-	-	-	-	-	-
3. Сведения о характерных точках части (частей) границы объекта					
Обозначение характерных точек части границы	Координаты, м		Метод определения координат характерной точки	Средняя квадратическая погрешность положения характерной точки (Mt), м	Описание обозначения точки на местности (при наличии)
	X	Y			
1	2	3	4	5	6
Часть №					
-	-	-	-	-	-

Сведения о местоположении измененных (уточненных) границ объекта

1. Система координат: МСК - 36, зона 1

2. Сведения о характерных точках границ объекта

Обозначение характерных точек границ	Существующие координаты, м		Измененные (уточненные) координаты, м		Метод определения координат характерной точки	Средняя квадратическая погрешность положения характерной точки (Мп), м	Описание обозначения точки на местности (при наличии)
	X	Y	X	Y			
1	2	3	4	5	6	7	8
1	523622.42	2204555.68	-	-	Картометрический	5.00	-
2	523517.01	2204553.11	-	-	Картометрический	5.00	-
3	523300.30	2204554.48	-	-	Картометрический	5.00	-
4	523297.09	2204718.89	-	-	Картометрический	5.00	-
5	523294.56	2204718.76	-	-	Картометрический	5.00	-
6	523292.20	2204709.97	-	-	Картометрический	5.00	-
7	523286.46	2204694.74	-	-	Картометрический	5.00	-
8	523275.53	2204673.84	-	-	Картометрический	5.00	-
9	523217.85	2204570.25	-	-	Картометрический	5.00	-
10	523211.70	2204555.81	-	-	Картометрический	5.00	-
11	523216.06	2204547.16	-	-	Картометрический	5.00	-
12	523209.10	2204535.03	-	-	Картометрический	5.00	-
13	523200.42	2204534.05	-	-	Картометрический	5.00	-
14	523193.18	2204529.15	-	-	Картометрический	5.00	-
15	523180.19	2204509.58	-	-	Картометрический	5.00	-
16	523155.98	2204486.08	-	-	Картометрический	5.00	-
17	523086.21	2204422.20	-	-	Картометрический	5.00	-
18	523082.90	2204371.02	-	-	Аналитический	0.10	-
19	523082.55	2204341.68	-	-	Аналитический	0.10	-
20	523116.37	2204341.26	-	-	Аналитический	0.10	-
21	523130.07	2204249.29	-	-	Картометрический	5.00	-
22	523134.99	2204212.54	-	-	Картометрический	5.00	-
23	523159.55	2204120.40	-	-	Картометрический	5.00	-
24	523407.67	2204146.48	-	-	Картометрический	5.00	-
25	523432.17	2204161.98	-	-	Картометрический	5.00	-
26	523448.63	2204169.14	-	-	Картометрический	5.00	-
27	523558.06	2204211.66	-	-	Картометрический	5.00	-
28	523577.72	2204222.41	-	-	Картометрический	5.00	-
29	523585.76	2204234.80	-	-	Картометрический	5.00	-
30	523584.27	2204259.24	-	-	Картометрический	5.00	-
31	523573.64	2204349.92	-	-	Картометрический	5.00	-
32	523557.54	2204380.58	-	-	Картометрический	5.00	-
33	523601.16	2204432.48	-	-	Картометрический	5.00	-
1	523622.42	2204555.68	-	-	Картометрический	5.00	-
34	523201.04	2203665.31	-	-	Картометрический	5.00	-
35	523164.17	2203799.79	-	-	Картометрический	5.00	-

1	2	3	4	5	6	7	8
36	523159.78	2203813.00	-	-	Картометрический	5.00	-
37	523152.77	2203830.22	-	-	Картометрический	5.00	-
38	523144.55	2203842.93	-	-	Картометрический	5.00	-
39	523134.02	2203854.87	-	-	Картометрический	5.00	-
40	523118.01	2203869.02	-	-	Картометрический	5.00	-
41	523097.98	2203882.16	-	-	Картометрический	5.00	-
42	523076.46	2203892.88	-	-	Картометрический	5.00	-
43	523009.41	2203929.55	-	-	Картометрический	5.00	-
44	522967.30	2203951.97	-	-	Картометрический	5.00	-
45	522947.41	2203963.22	-	-	Картометрический	5.00	-
46	522934.12	2203971.96	-	-	Картометрический	5.00	-
47	522926.44	2203978.96	-	-	Картометрический	5.00	-
48	522914.75	2203991.81	-	-	Картометрический	5.00	-
49	522908.42	2203993.28	-	-	Картометрический	5.00	-
50	522906.24	2204002.84	-	-	Картометрический	5.00	-
51	522823.88	2204041.39	-	-	Картометрический	5.00	-
52	522591.60	2204159.68	-	-	Картометрический	5.00	-
53	522593.29	2204218.23	-	-	Картометрический	5.00	-
54	522718.11	2204263.83	-	-	Картометрический	5.00	-
55	522910.62	2204285.14	-	-	Картометрический	5.00	-
56	522921.11	2204301.93	-	-	Картометрический	5.00	-
57	522929.15	2204301.69	-	-	Картометрический	5.00	-
58	522937.87	2204307.88	-	-	Картометрический	5.00	-
59	522953.09	2204323.06	-	-	Картометрический	5.00	-
60	522973.34	2204340.83	-	-	Картометрический	5.00	-
61	523078.05	2204435.99	-	-	Картометрический	5.00	-
62	523156.30	2204505.72	-	-	Картометрический	5.00	-
63	523169.19	2204524.05	-	-	Картометрический	5.00	-
64	523129.76	2204627.68	-	-	Картометрический	5.00	-
65	523018.28	2204582.95	-	-	Картометрический	5.00	-
66	522892.60	2204563.70	-	-	Картометрический	5.00	-
67	522864.49	2204563.14	-	-	Картометрический	5.00	-
68	522808.96	2204540.68	-	-	Картометрический	5.00	-
69	522797.88	2204536.87	-	-	Картометрический	5.00	-
70	522815.46	2204521.77	-	-	Картометрический	5.00	-
71	522792.24	2204513.78	-	-	Картометрический	5.00	-
72	522720.63	2204475.78	-	-	Картометрический	5.00	-
73	522521.26	2204397.65	-	-	Картометрический	5.00	-
74	522399.71	2204342.97	-	-	Картометрический	5.00	-
75	522383.02	2204336.23	-	-	Картометрический	5.00	-
76	522342.62	2204321.18	-	-	Картометрический	5.00	-
77	522267.75	2204283.08	-	-	Картометрический	5.00	-
78	522321.27	2204147.45	-	-	Картометрический	5.00	-
79	522345.49	2204137.81	-	-	Картометрический	5.00	-
80	522353.66	2204128.61	-	-	Картометрический	5.00	-
81	522367.80	2204117.62	-	-	Картометрический	5.00	-
82	522371.77	2204088.01	-	-	Картометрический	5.00	-
83	522370.69	2204044.28	-	-	Картометрический	5.00	-
84	522370.41	2203993.89	-	-	Картометрический	5.00	-
85	522382.56	2203958.43	-	-	Картометрический	5.00	-
86	522404.99	2203931.21	-	-	Картометрический	5.00	-

1	2	3	4	5	6	7	8
87	522462.99	2203893.21	-	-	Картометрический	5.00	-
88	522514.25	2203864.78	-	-	Картометрический	5.00	-
89	522462.50	2203865.79	-	-	Картометрический	5.00	-
90	522430.65	2203872.91	-	-	Картометрический	5.00	-
91	522406.16	2203883.80	-	-	Картометрический	5.00	-
92	522377.25	2203892.42	-	-	Картометрический	5.00	-
93	522346.97	2203889.92	-	-	Картометрический	5.00	-
94	522316.79	2203876.31	-	-	Картометрический	5.00	-
95	522297.79	2203852.42	-	-	Картометрический	5.00	-
96	522281.29	2203798.17	-	-	Картометрический	5.00	-
97	522272.74	2203738.78	-	-	Картометрический	5.00	-
98	522248.11	2203641.99	-	-	Картометрический	5.00	-
99	522619.61	2203493.06	-	-	Картометрический	5.00	-
100	522758.22	2203767.73	-	-	Картометрический	5.00	-
101	522941.62	2203726.44	-	-	Картометрический	5.00	-
102	523157.89	2203655.82	-	-	Картометрический	5.00	-
103	523188.81	2203661.14	-	-	Картометрический	5.00	-
34	523201.04	2203665.31	-	-	Картометрический	5.00	-
104	522865.68	2204660.49	-	-	Картометрический	5.00	-
105	522854.38	2204680.39	-	-	Картометрический	5.00	-
106	522798.47	2204869.77	-	-	Картометрический	5.00	-
107	522722.08	2204858.78	-	-	Картометрический	5.00	-
108	522665.06	2204818.64	-	-	Картометрический	5.00	-
109	522445.20	2204716.87	-	-	Картометрический	5.00	-
110	522367.36	2204678.95	-	-	Картометрический	5.00	-
111	522444.44	2204530.19	-	-	Картометрический	5.00	-
112	522515.41	2204552.47	-	-	Картометрический	5.00	-
113	522561.07	2204584.01	-	-	Картометрический	5.00	-
114	522702.75	2204642.31	-	-	Картометрический	5.00	-
115	522720.34	2204652.20	-	-	Картометрический	5.00	-
116	522729.57	2204634.44	-	-	Картометрический	5.00	-
117	522744.31	2204642.72	-	-	Картометрический	5.00	-
118	522754.85	2204625.03	-	-	Картометрический	5.00	-
119	522812.12	2204641.85	-	-	Картометрический	5.00	-
104	522865.68	2204660.49	-	-	Картометрический	5.00	-
120	522317.13	2204435.44	-	-	Картометрический	5.00	-
121	522240.87	2204614.74	-	-	Картометрический	5.00	-
122	522153.09	2204567.49	-	-	Картометрический	5.00	-
123	-	-	522136.61	2204729.38	Картометрический	5.00	-
124	-	-	522036.00	2204715.15	Картометрический	5.00	-
125	522034.34	2204556.37	-	-	Картометрический	5.00	-
126	522033.96	2204520.03	-	-	Картометрический	5.00	-
127	522012.62	2204518.00	-	-	Картометрический	5.00	-
128	522008.85	2204517.38	-	-	Картометрический	5.00	-
129	522008.90	2204501.15	-	-	Картометрический	5.00	-
130	522007.03	2204488.01	-	-	Картометрический	5.00	-
131	522002.48	2204473.16	-	-	Картометрический	5.00	-
132	521997.88	2204464.70	-	-	Картометрический	5.00	-
133	521993.76	2204458.19	-	-	Картометрический	5.00	-

Приложение № 7
к приказу министерства
архитектуры и градостроительства
Воронежской области
от 13.11.2023 № 45-01-04/1124

«ГРАФИЧЕСКОЕ ОПИСАНИЕ

местоположения границ

Зона сельскохозяйственного использования в границах населенного пункта посёлка
Дмитриевка – СХ1/8

(наименование объекта, местоположение границ которого описано
(далее - объект)

Раздел 1

Сведения об объекте		
№ п/п	Характеристики объекта	Описание характеристик
1	2	3
1	Местоположение объекта	Воронежская область, Эртильский муниципальный район, Первоэртильское сельское поселение, посёлок Дмитриевка
2	Площадь объекта \pm величина погрешности определения площади ($P \pm \Delta P$)	-
3	Иные характеристики объекта	-

Раздел 2

Сведения о местоположении границ объекта					
1. Система координат: МСК - 36, зона 2					
2. Сведения о характерных точках границ объекта					
Обозначение характерных точек границ	Координаты, м		Метод определения координат характерной точки	Средняя квадратическая погрешность положения характерной точки (М), м	Описание обозначения точки на местности (при наличии)
	X	Y			
1	2	3	4	5	6
1	523177.14	2203546.02	Картометрический	5.00	-
2	523188.81	2203661.14	Картометрический	5.00	-
3	523157.89	2203655.82	Картометрический	5.00	-
4	522941.62	2203726.44	Картометрический	5.00	-
5	522758.22	2203767.73	Картометрический	5.00	-
6	522619.61	2203493.06	Картометрический	5.00	-
7	522690.43	2203520.61	Картометрический	5.00	-
8	522943.32	2203521.57	Картометрический	5.00	-
9	522952.11	2203556.72	Аналитический	0.50	-
10	523105.32	2203549.59	Картометрический	5.00	-
11	523106.49	2203542.14	Картометрический	5.00	-
1	523177.14	2203546.02	Картометрический	5.00	-
12	523332.80	2203913.22	Картометрический	5.00	-
13	523336.58	2203921.13	Картометрический	5.00	-
14	523341.43	2203963.74	Картометрический	5.00	-
15	523348.01	2203990.08	Картометрический	5.00	-
16	523354.31	2204017.01	Картометрический	5.00	-
17	523362.34	2204047.70	Картометрический	5.00	-
18	523368.25	2204066.49	Картометрический	5.00	-
19	523370.00	2204082.08	Картометрический	5.00	-
20	523372.61	2204096.12	Картометрический	5.00	-
21	523396.63	2204131.76	Картометрический	5.00	-
22	523407.67	2204146.48	Картометрический	5.00	-
23	523159.55	2204120.40	Картометрический	5.00	-
24	523134.99	2204212.54	Картометрический	5.00	-
25	523130.07	2204249.29	Картометрический	5.00	-
26	523116.37	2204341.26	Аналитический	0.10	-
27	523082.55	2204341.68	Аналитический	0.10	-
28	523082.90	2204371.02	Аналитический	0.10	-
29	523086.21	2204422.20	Аналитический	0.50	-
30	522986.32	2204330.76	Аналитический	0.50	-
31	522964.71	2204311.94	Аналитический	0.50	-
32	522953.33	2204300.15	Аналитический	0.50	-
33	522944.56	2204284.24	Аналитический	0.50	-
34	522940.25	2204264.76	Аналитический	0.50	-

1	2	3	4	5	6
35	522936.37	2204228.41	Аналитический	0.50	-
36	522935.16	2204215.45	Аналитический	0.50	-
37	522935.70	2204208.75	Аналитический	0.50	-
38	522939.75	2204203.74	Аналитический	0.50	-
39	522939.11	2204192.63	Аналитический	0.50	-
40	522934.52	2204187.69	Аналитический	0.50	-
41	522933.30	2204180.97	Аналитический	0.50	-
42	522930.89	2204125.97	Аналитический	0.50	-
43	522928.87	2204068.94	Аналитический	0.50	-
44	522927.72	2204036.53	Аналитический	0.50	-
45	522928.03	2204017.83	Аналитический	0.50	-
46	522931.38	2204001.69	Аналитический	0.50	-
47	522938.49	2203991.02	Аналитический	0.50	-
48	522953.58	2203979.29	Аналитический	0.50	-
49	522968.84	2203969.42	Аналитический	0.50	-
50	522990.17	2203957.58	Аналитический	0.50	-
51	522996.12	2203956.97	Аналитический	0.50	-
52	523001.08	2203960.46	Аналитический	0.50	-
53	523009.59	2203955.53	Аналитический	0.50	-
54	523009.64	2203949.43	Аналитический	0.50	-
55	523012.80	2203946.20	Аналитический	0.50	-
56	523085.28	2203906.20	Аналитический	0.50	-
57	523108.11	2203894.47	Аналитический	0.50	-
58	523128.56	2203881.86	Аналитический	0.50	-
59	523146.10	2203866.08	Аналитический	0.50	-
60	523157.32	2203852.84	Аналитический	0.50	-
61	523160.26	2203849.55	Аналитический	0.50	-
62	523163.26	2203849.45	Аналитический	0.50	-
63	523165.95	2203853.21	Аналитический	0.50	-
64	523172.59	2203869.64	Аналитический	0.50	-
65	523177.49	2203882.55	Аналитический	0.50	-
66	523183.21	2203894.71	Аналитический	0.50	-
67	523187.80	2203901.96	Аналитический	0.50	-
68	523192.14	2203909.07	Аналитический	0.50	-
69	523199.76	2203921.42	Аналитический	0.50	-
70	523207.85	2203920.35	Аналитический	0.50	-
71	523211.60	2203916.20	Аналитический	0.50	-
72	523219.75	2203915.22	Аналитический	0.50	-
73	523240.62	2203914.66	Аналитический	0.50	-
74	523291.11	2203914.39	Аналитический	0.50	-
12	523332.80	2203913.22	Картометрический	5.00	-
75	523263.77	2203946.13	Картометрический	5.00	-
76	523265.16	2204026.89	Аналитический	0.10	-
77	523266.18	2204047.28	Картометрический	5.00	-
78	523171.29	2204052.71	Картометрический	5.00	-
79	523176.93	2203960.04	Аналитический	0.10	-
75	523263.77	2203946.13	Картометрический	5.00	-

1	2	3	4	5	6
80	523089.65	2204095.99	Аналитический	0.10	-
81	523095.43	2204138.75	Аналитический	0.10	-
82	523101.58	2204186.34	Аналитический	0.10	-
83	523113.12	2204184.31	Аналитический	0.10	-
84	523119.45	2204183.64	Аналитический	0.10	-
85	523120.69	2204195.37	Аналитический	0.10	-
86	523117.00	2204219.90	Аналитический	0.10	-
87	523085.99	2204220.04	Аналитический	0.10	-
88	523077.98	2204317.72	Аналитический	0.10	-
89	522958.32	2204297.67	Аналитический	0.10	-
90	522954.37	2204297.10	Аналитический	0.10	-
91	522961.53	2204181.76	Картометрический	5.00	-
92	522957.42	2204104.48	Картометрический	5.00	-
80	523089.65	2204095.99	Аналитический	0.10	-
93	523275.70	2204717.81	Картометрический	5.00	-
94	522955.96	2204709.59	Картометрический	5.00	-
95	522931.53	2204700.50	Картометрический	5.00	-
96	522913.30	2204764.28	Картометрический	5.00	-
97	522798.47	2204869.77	Картометрический	5.00	-
98	522854.38	2204680.39	Картометрический	5.00	-
99	522865.68	2204660.49	Аналитический	0.50	-
100	522889.70	2204707.76	Картометрический	5.00	-
101	522907.52	2204662.72	Картометрический	5.00	-
102	522940.62	2204649.31	Картометрический	5.00	-
103	522917.35	2204641.32	Картометрический	5.00	-
104	522908.99	2204623.09	Картометрический	5.00	-
105	522874.33	2204604.62	Картометрический	5.00	-
106	522851.23	2204578.11	Картометрический	5.00	-
107	522808.96	2204540.68	Картометрический	5.00	-
108	522864.49	2204563.14	Картометрический	5.00	-
109	522892.60	2204563.70	Картометрический	5.00	-
110	523018.28	2204582.95	Картометрический	5.00	-
111	523129.76	2204627.68	Картометрический	5.00	-
112	523169.19	2204524.05	Картометрический	5.00	-
113	523178.23	2204537.61	Картометрический	5.00	-
114	523190.71	2204559.18	Картометрический	5.00	-
115	523203.55	2204580.17	Картометрический	5.00	-
116	523260.25	2204679.50	Картометрический	5.00	-
117	523269.69	2204699.88	Картометрический	5.00	-
93	523275.70	2204717.81	Картометрический	5.00	-
118	522792.24	2204513.78	Картометрический	5.00	-
119	522783.39	2204523.08	Картометрический	5.00	-
120	522759.98	2204548.76	Картометрический	5.00	-
121	522735.64	2204579.67	Картометрический	5.00	-
122	522702.75	2204642.31	Картометрический	5.00	-

1	2	3	4	5	6
123	522561.07	2204584.01	Картометрический	5.00	-
124	522515.41	2204552.47	Картометрический	5.00	-
125	522444.44	2204530.19	Картометрический	5.00	-
126	522367.36	2204678.95	Картометрический	5.00	-
127	522291.37	2204641.92	Картометрический	5.00	-
128	522240.87	2204614.74	Картометрический	5.00	-
129	522317.13	2204435.44	Картометрический	5.00	-
130	522282.82	2204359.17	Картометрический	5.00	-
131	522263.07	2204336.02	Картометрический	5.00	-
132	522241.05	2204318.78	Картометрический	5.00	-
133	522228.69	2204296.43	Картометрический	5.00	-
134	522217.06	2204274.09	Картометрический	5.00	-
135	522210.63	2204250.32	Картометрический	5.00	-
136	522210.68	2204245.13	Картометрический	5.00	-
137	522209.42	2204220.67	Картометрический	5.00	-
138	522220.72	2204197.05	Картометрический	5.00	-
139	522227.51	2204182.29	Картометрический	5.00	-
140	522232.08	2204167.51	Картометрический	5.00	-
141	522240.03	2204103.69	Картометрический	5.00	-
142	522275.56	2204124.65	Аналитический	2.50	-
143	522321.27	2204147.45	Картометрический	5.00	-
144	522267.75	2204283.08	Картометрический	5.00	-
145	522342.62	2204321.18	Картометрический	5.00	-
146	522383.02	2204336.23	Картометрический	5.00	-
147	522399.71	2204342.97	Картометрический	5.00	-
148	522521.26	2204397.65	Картометрический	5.00	-
149	522720.63	2204475.78	Картометрический	5.00	-
118	522792.24	2204513.78	Картометрический	5.00	-
150	522248.11	2203641.99	Картометрический	5.00	-
151	522272.74	2203738.78	Картометрический	5.00	-
152	522281.29	2203798.17	Картометрический	5.00	-
153	522280.94	2203835.96	Картометрический	5.00	-
154	522270.69	2203906.27	Картометрический	5.00	-
155	522260.07	2203935.81	Картометрический	5.00	-
156	522241.79	2203994.19	Картометрический	5.00	-
157	522208.46	2204062.05	Картометрический	5.00	-
158	522200.71	2204037.55	Картометрический	5.00	-
159	522185.91	2204003.76	Картометрический	5.00	-
160	522205.43	2203802.07	Картометрический	5.00	-
150	522248.11	2203641.99	Картометрический	5.00	-

3. Сведения о характерных точках части (частей) границы объекта					
Обозначение характерных точек части границы	Координаты, м		Метод определения координат характерной точки	Средняя квадратическая погрешность положения характерной точки (M), м	Описание обозначения точки на местности (при наличии)
	X	Y			
1	2	3	4	5	6
Часть №					
-	-	-	-	-	-

«ГРАФИЧЕСКОЕ ОПИСАНИЕ

местоположения границ
Зона сельскохозяйственного производства посёлка Дмитриевка – СХ2/8

(наименование объекта, местоположение границ которого описано
далее - объект)

Раздел 1

Сведения об объекте		
№ п/п	Характеристики объекта	Описание характеристик
1	2	3
1	Местоположение объекта	Воронежская область, Эртильский муниципальный район, Первоэртильское сельское поселение, посёлок Дмитриевка
2	Площадь объекта \pm величина погрешности определения площади ($P \pm \text{Дельта } P$)	-
3	Иные характеристики объекта	-

Сведения о местоположении границ объекта					
1. Система координат: -					
2. Сведения о характерных точках границ объекта					
Обозначение характерных точек границ	Координаты, м		Метод определения координат характерной точки	Средняя квадратическая погрешность положения характерной точки (Mт), м	Описание обозначения точки на местности (при наличии)
	X	Y			
1	2	3	4	5	6
-	-	-	-	-	-
3. Сведения о характерных точках части (частей) границы объекта					
Обозначение характерных точек части границы	Координаты, м		Метод определения координат характерной точки	Средняя квадратическая погрешность положения характерной точки (Mт), м	Описание обозначения точки на местности (при наличии)
	X	Y			
1	2	3	4	5	6
Часть №					
-	-	-	-	-	-

Сведения о местоположении измененных (уточненных) границ объекта

1. Система координат: МСК - 36, зона 1

2. Сведения о характерных точках границ объекта

Обозначение характерных точек границ	Существующие координаты, м		Измененные (уточненные) координаты, м		Метод определения координат характерной точки	Средняя квадратическая погрешность положения характерной точки (М), м	Описание обозначения точки на местности (при наличии)
	X	Y	X	Y			
1	2	3	4	5	6	7	8
1	523306.26	2203701.16	-	-	Картометрический	5.00	-
2	523316.11	2203813.40	-	-	Картометрический	5.00	-
3	523309.68	2203899.39	-	-	Аналитический	0.50	-
4	523238.60	2203901.02	-	-	Аналитический	0.50	-
5	523220.95	2203902.08	-	-	Аналитический	0.50	-
6	523211.83	2203900.93	-	-	Аналитический	0.50	-
7	523203.30	2203896.96	-	-	Аналитический	0.50	-
8	523194.99	2203887.93	-	-	Аналитический	0.50	-
9	523184.39	2203864.34	-	-	Аналитический	0.50	-
10	523176.86	2203848.38	-	-	Аналитический	0.50	-
11	523173.52	2203837.71	-	-	Аналитический	0.50	-
12	523172.28	2203831.91	-	-	Аналитический	0.50	-
13	523174.87	2203828.38	-	-	Аналитический	0.50	-
14	523180.27	2203826.68	-	-	Аналитический	0.50	-
15	523182.15	2203814.56	-	-	Аналитический	0.50	-
16	523176.92	2203810.21	-	-	Аналитический	0.50	-
17	523177.69	2203801.57	-	-	Аналитический	0.50	-
18	523215.18	2203670.13	-	-	Аналитический	0.50	-
1	523306.26	2203701.16	-	-	Картометрический	5.00	-
19	523263.77	2203946.13	-	-	Картометрический	5.00	-
20	523265.16	2204026.89	-	-	Картометрический	5.00	-
21	523266.18	2204047.28	-	-	Картометрический	5.00	-
22	523171.29	2204052.71	-	-	Картометрический	5.00	-
23	523176.93	2203960.04	-	-	Аналитический	0.10	-
19	523263.77	2203946.13	-	-	Картометрический	5.00	-
24	523089.65	2204095.99	-	-	Аналитический	0.10	-
25	523095.43	2204138.75	-	-	Аналитический	0.10	-
26	523101.58	2204186.34	-	-	Аналитический	0.10	-
27	523113.12	2204184.31	-	-	Аналитический	0.10	-
28	523119.45	2204183.64	-	-	Аналитический	0.10	-
29	523120.69	2204195.37	-	-	Аналитический	0.10	-
30	523117.00	2204219.90	-	-	Аналитический	0.10	-
31	523085.99	2204220.04	-	-	Аналитический	0.10	-
32	523077.98	2204317.72	-	-	Аналитический	0.10	-
33	522958.32	2204297.67	-	-	Аналитический	0.10	-

«ГРАФИЧЕСКОЕ ОПИСАНИЕ

местоположения границ

Зона сельскохозяйственного использования в границах населенного пункта
посёлка Михайловка – СХ1/10

(наименование объекта, местоположение границ которого описано
(далее - объект)

Раздел 1

Сведения об объекте		
№ п/п	Характеристики объекта	Описание характеристик
1	2	3
1	Местоположение объекта	Воронежская область, Эртильский муниципальный район, Первоэртильское сельское поселение, посёлок Михайловка
2	Площадь объекта ± величина погрешности определения площади ($P \pm \text{Дельта } P$)	-
3	Иные характеристики объекта	-

Раздел 2

Сведения о местоположении границ объекта					
1. Система координат: -					
2. Сведения о характерных точках границ объекта					
Обозначение характерных точек границ	Координаты, м		Метод определения координат характерной точки	Средняя квадратическая погрешность положения характерной точки (Mт), м	Описание обозначения точки на местности (при наличии)
	X	Y			
1	2	3	4	5	6
-	-	-	-	-	-
3. Сведения о характерных точках части (частей) границы объекта					
Обозначение характерных точек части границы	Координаты, м		Метод определения координат характерной точки	Средняя квадратическая погрешность положения характерной точки (Mт), м	Описание обозначения точки на местности (при наличии)
	X	Y			
1	2	3	4	5	6
Часть №					
-	-	-	-	-	-

Сведения о местоположении измененных (уточненных) границ объекта

1. Система координат: МСК - 36, зона 2

2. Сведения о характерных точках границ объекта

Обозначение характерных точек границ	Существующие координаты, м		Измененные (уточненные) координаты, м		Метод определения координат характерной точки	Средняя квадратическая погрешность положения характерной точки (Mt), м	Описание обозначения точки на местности (при наличии)
	X	Y	X	Y			
1	2	3	4	5	6	7	8
1	526188.87	2201041.71	-	-	Картометрический	5.00	-
2	526127.15	2201333.06	-	-	Картометрический	5.00	-
3	526122.77	2201353.72	-	-	Картометрический	5.00	-
4	526109.72	2201384.12	-	-	Картометрический	5.00	-
5	526048.55	2201385.20	-	-	Картометрический	5.00	-
6	525968.06	2201332.60	-	-	Картометрический	5.00	-
7	525896.70	2201329.40	-	-	Картометрический	5.00	-
8	525801.58	2201296.06	-	-	Картометрический	5.00	-
9	525664.44	2201248.10	-	-	Картометрический	5.00	-
10	525623.61	2201311.36	-	-	Картометрический	5.00	-
11	525496.48	2201335.95	-	-	Картометрический	5.00	-
12	525489.15	2201422.36	-	-	Картометрический	5.00	-
13	525414.68	2201420.18	-	-	Картометрический	5.00	-
14	525368.77	2201450.38	-	-	Картометрический	5.00	-
15	525217.74	2201505.32	-	-	Картометрический	5.00	-
16	-	-	525218.60	2201634.19	Картометрический	5.00	-
17	525189.62	2201664.51	-	-	Картометрический	5.00	-
18	525157.53	2201652.44	-	-	Картометрический	5.00	-
19	525141.09	2201577.72	-	-	Картометрический	5.00	-
20	525112.32	2201575.83	-	-	Картометрический	5.00	-
21	524976.22	2201678.34	-	-	Картометрический	5.00	-
22	524859.04	2201735.20	-	-	Картометрический	5.00	-
23	524850.45	2201753.80	-	-	Картометрический	5.00	-
24	524834.97	2201751.39	-	-	Аналитический	0.50	-
25	524804.79	2201746.70	-	-	Аналитический	0.50	-
26	524664.00	2201789.00	-	-	Аналитический	0.50	-
27	524480.95	2201821.66	-	-	Аналитический	0.50	-
28	524355.78	2201803.88	-	-	Аналитический	0.50	-
29	524241.27	2201835.33	-	-	Аналитический	0.50	-
30	524236.18	2201814.52	-	-	Аналитический	0.50	-
31	-	-	524230.69	2201796.76	Аналитический	0.50	-
32	524200.86	2201699.97	-	-	Аналитический	0.50	-
33	524335.11	2201671.51	-	-	Картометрический	5.00	-
34	524785.01	2201458.23	-	-	Картометрический	5.00	-
35	524955.28	2201370.17	-	-	Картометрический	5.00	-

«ГРАФИЧЕСКОЕ ОПИСАНИЕ
местоположения границ
Зона улиц, дорог, инженерной и транспортной инфраструктуры
посёлка Новогеоргиевка – ИТ1/11

(наименование объекта, местоположение границ которого описано
(далее - объект)

Раздел 1

Сведения об объекте		
№ п/п	Характеристики объекта	Описание характеристик
1	2	3
1	Местоположение объекта	Воронежская область, Эргильский муниципальный район, Первоэргильское сельское поселение, посёлок Новогеоргиевка
2	Площадь объекта \pm величина погрешности определения площади ($P \pm \text{Дельта } P$)	-
3	Иные характеристики объекта	-

Сведения о местоположении границ объекта					
1. Система координат: -					
2. Сведения о характерных точках границ объекта					
Обозначение характерных точек границ	Координаты, м		Метод определения координат характерной точки	Средняя квадратическая погрешность положения характерной точки (Mт), м	Описание обозначения точки на местности (при наличии)
	X	Y			
1	2	3	4	5	6
-	-	-	-	-	-
3. Сведения о характерных точках части (частей) границы объекта					
Обозначение характерных точек части границы	Координаты, м		Метод определения координат характерной точки	Средняя квадратическая погрешность положения характерной точки (Mт), м	Описание обозначения точки на местности (при наличии)
	X	Y			
1	2	3	4	5	6
Часть №					
-	-	-	-	-	-

Сведения о местоположении измененных (уточненных) границ объекта

1. Система координат: МСК - 36, зона 2

2. Сведения о характерных точках границ объекта

Обозначение характерных точек границ	Существующие координаты, м		Измененные (уточненные) координаты, м		Метод определения координат характерной точки	Средняя квадратическая погрешность положения характерной точки (Mt), м	Описание обозначения точки на местности (при наличии)
	X	Y	X	Y			
1	2	3	4	5	6	7	8
1	522026.82	2201980.62	-	-	Картометрический	5.00	-
2	522010.41	2201980.43	-	-	Картометрический	5.00	-
3	522010.54	2201971.69	-	-	Картометрический	5.00	-
4	522011.32	2201920.60	-	-	Картометрический	5.00	-
5	522011.63	2201900.98	-	-	Картометрический	5.00	-
6	522012.28	2201866.64	-	-	Картометрический	5.00	-
7	522009.23	2201797.39	-	-	Картометрический	5.00	-
8	522007.16	2201766.50	-	-	Картометрический	5.00	-
9	522001.75	2201712.01	-	-	Картометрический	5.00	-
10	521999.98	2201687.83	-	-	Картометрический	5.00	-
11	521998.76	2201676.82	-	-	Картометрический	5.00	-
12	521995.78	2201667.38	-	-	Картометрический	5.00	-
13	521988.87	2201658.11	-	-	Картометрический	5.00	-
14	521978.40	2201649.06	-	-	Картометрический	5.00	-
15	521961.69	2201636.29	-	-	Картометрический	5.00	-
16	521932.86	2201614.37	-	-	Картометрический	5.00	-
17	521889.82	2201579.26	-	-	Картометрический	5.00	-
18	521843.79	2201539.21	-	-	Картометрический	5.00	-
19	521811.20	2201510.85	-	-	Картометрический	5.00	-
20	521754.11	2201459.60	-	-	Картометрический	5.00	-
21	521685.89	2201398.35	-	-	Картометрический	5.00	-
22	521646.38	2201361.02	-	-	Картометрический	5.00	-
23	521633.26	2201349.13	-	-	Картометрический	5.00	-
24	521616.39	2201332.83	-	-	Картометрический	5.00	-
25	521562.68	2201289.43	-	-	Картометрический	5.00	-
26	521483.00	2201228.09	-	-	Картометрический	5.00	-
27	521371.67	2201140.16	-	-	Картометрический	5.00	-
28	521244.03	2201039.71	-	-	Картометрический	5.00	-
29	521081.68	2200910.98	-	-	Картометрический	5.00	-
30	521035.09	2200876.03	-	-	Картометрический	5.00	-
31	520984.18	2200839.40	-	-	Картометрический	5.00	-
32	520995.74	2200823.25	-	-	Картометрический	5.00	-
33	521046.33	2200861.64	-	-	Картометрический	5.00	-
34	521091.75	2200897.94	-	-	Картометрический	5.00	-
35	521254.76	2201026.95	-	-	Картометрический	5.00	-

1	2	3	4	5	6	7	8
36	521382.10	2201127.94	-	-	Картометрический	5.00	-
37	-	-	521397.27	2201139.76	Картометрический	5.00	-
38	521492.83	2201215.38	-	-	Картометрический	5.00	-
39	521575.23	2201278.33	-	-	Картометрический	5.00	-
40	521627.38	2201321.86	-	-	Картометрический	5.00	-
41	521644.43	2201338.85	-	-	Картометрический	5.00	-
42	521652.13	2201339.12	-	-	Картометрический	5.00	-
43	521661.51	2201348.40	-	-	Картометрический	5.00	-
44	521661.11	2201352.38	-	-	Картометрический	5.00	-
45	521662.74	2201356.14	-	-	Картометрический	5.00	-
46	521695.27	2201387.24	-	-	Картометрический	5.00	-
47	521839.22	2201504.15	-	-	Картометрический	5.00	-
48	-	-	521843.30	2201508.31	Картометрический	5.00	-
49	521874.62	2201545.45	-	-	Картометрический	5.00	-
50	521894.36	2201562.32	-	-	Картометрический	5.00	-
51	521898.42	2201565.80	-	-	Картометрический	5.00	-
52	521940.15	2201601.48	-	-	Картометрический	5.00	-
53	521973.83	2201626.78	-	-	Картометрический	5.00	-
54	521986.65	2201636.52	-	-	Картометрический	5.00	-
55	521996.45	2201645.17	-	-	Аналитический	0.30	-
56	521998.79	2201645.38	-	-	Аналитический	0.30	-
57	522001.03	2201643.87	-	-	Аналитический	0.30	-
58	522009.92	2201644.57	-	-	Картометрический	5.00	-
59	522009.67	2201654.67	-	-	Картометрический	5.00	-
60	522011.50	2201669.06	-	-	Картометрический	5.00	-
61	522016.49	2201709.66	-	-	Картометрический	5.00	-
62	522022.19	2201764.28	-	-	Картометрический	5.00	-
63	522024.81	2201793.49	-	-	Картометрический	5.00	-
64	522026.87	2201862.63	-	-	Картометрический	5.00	-
65	522029.63	2201871.36	-	-	Картометрический	5.00	-
66	522033.26	2201873.55	-	-	Картометрический	5.00	-
67	522033.18	2201887.76	-	-	Картометрический	5.00	-
68	522029.43	2201889.51	-	-	Аналитический	0.30	-
69	522027.35	2201899.68	-	-	Аналитический	0.30	-
70	-	-	522026.88	2201974.32	Аналитический	0.30	-
1	522026.82	2201980.62	-	-	Картометрический	5.00	-
71	521508.63	2201453.78	-	-	Картометрический	5.00	-
72	521505.72	2201458.15	-	-	Картометрический	5.00	-
73	521460.25	2201497.73	-	-	Картометрический	5.00	-
74	521423.55	2201546.30	-	-	Картометрический	5.00	-
75	521398.40	2201611.84	-	-	Картометрический	5.00	-
76	521391.57	2201652.38	-	-	Картометрический	5.00	-
77	521373.73	2201642.63	-	-	Картометрический	5.00	-
78	521382.00	2201608.20	-	-	Картометрический	5.00	-
79	521389.85	2201585.53	-	-	Картометрический	5.00	-
80	521403.84	2201545.08	-	-	Картометрический	5.00	-
81	521407.59	2201534.24	-	-	Картометрический	5.00	-
82	521445.50	2201484.08	-	-	Картометрический	5.00	-
83	521492.65	2201443.01	-	-	Картометрический	5.00	-
84	521492.65	2201443.01	-	-	Картометрический	5.00	-

1	2	3	4	5	6	7	8
71	521508.63	2201453.78	-	-	Картометрический	5.00	-
3. Сведения о характерных точках части (частей) границы объекта							
Часть №							
-	-	-	-	-	-	-	-

«ГРАФИЧЕСКОЕ ОПИСАНИЕ

местоположения границ

Зона сельскохозяйственного использования в границах населенного пункта
посёлка Новогеоргиевка – СХ1/11

(наименование объекта, местоположение границ которого описано
(далее - объект)

Раздел 1

Сведения об объекте		
№ п/п	Характеристики объекта	Описание характеристик
1	2	3
1	Местоположение объекта	Воронежская область, Эртильский муниципальный район, Первоэртильское сельское поселение, посёлок Новогеоргиевка
2	Площадь объекта \pm величина погрешности определения площади ($P \pm \text{Дельта } P$)	-
3	Иные характеристики объекта	-

Сведения о местоположении границ объекта					
1. Система координат: -					
2. Сведения о характерных точках границ объекта					
Обозначение характерных точек границ	Координаты, м		Метод определения координат характерной точки	Средняя квадратическая погрешность положения характерной точки (Mт), м	Описание обозначения точки на местности (при наличии)
	X	Y			
1	2	3	4	5	6
-	-	-	-	-	-
3. Сведения о характерных точках части (частей) границы объекта					
Обозначение характерных точек части границы	Координаты, м		Метод определения координат характерной точки	Средняя квадратическая погрешность положения характерной точки (Mт), м	Описание обозначения точки на местности (при наличии)
	X	Y			
1	2	3	4	5	6
Часть №					
-	-	-	-	-	-

Сведения о местоположении измененных (уточненных) границ объекта

1. Система координат: МСК - 36, зона 2

2. Сведения о характерных точках границ объекта

Обозначение характерных точек границ	Существующие координаты, м		Измененные (уточненные) координаты, м		Метод определения координат характерной точки	Средняя квадратическая погрешность положения характерной точки (Mt), м	Описание обозначения точки на местности (при наличии)
	X	Y	X	Y			
1	2	3	4	5	6	7	8
1	522562.93	2201956.27	-	-	Аналитический	0.30	-
2	522563.40	2201985.94	-	-	Картометрический	5.00	-
3	522026.82	2201980.62	-	-	Картометрический	5.00	-
4	522026.86	2201974.32	-	-	Картометрический	5.00	-
5	522040.29	2201973.57	-	-	Картометрический	5.00	-
6	522066.26	2201970.11	-	-	Картометрический	5.00	-
7	522097.44	2201964.48	-	-	Картометрический	5.00	-
8	522119.39	2201955.05	-	-	Картометрический	5.00	-
9	522125.06	2201943.25	-	-	Картометрический	5.00	-
10	522108.18	2201926.04	-	-	Аналитический	0.30	-
11	522063.55	2201904.86	-	-	Аналитический	0.30	-
12	522027.35	2201899.68	-	-	Аналитический	0.30	-
13	522029.43	2201889.51	-	-	Картометрический	5.00	-
14	522033.18	2201887.76	-	-	Картометрический	5.00	-
15	522182.90	2201901.56	-	-	Картометрический	5.00	-
16	522515.98	2201942.54	-	-	Картометрический	5.00	-
1	522562.93	2201956.27	-	-	Аналитический	0.30	-
17	522044.32	2201506.32	-	-	Аналитический	0.30	-
18	522021.34	2201515.37	-	-	Аналитический	0.30	-
19	522011.79	2201544.93	-	-	Аналитический	0.30	-
20	522000.95	2201593.37	-	-	Аналитический	0.30	-
21	521986.65	2201636.52	-	-	Аналитический	0.30	-
22	521973.83	2201626.78	-	-	Аналитический	0.30	-
23	521940.15	2201601.48	-	-	Аналитический	0.30	-
24	521898.42	2201565.80	-	-	Картометрический	5.00	-
25	521894.36	2201562.32	-	-	Картометрический	5.00	-
26	521950.99	2201511.71	-	-	Картометрический	5.00	-
27	521983.53	2201503.39	-	-	Картометрический	5.00	-
28	522009.16	2201489.61	-	-	Аналитический	0.30	-
29	522028.26	2201492.50	-	-	Картометрический	5.00	-
17	522044.32	2201506.32	-	-	Картометрический	5.00	-
30	521996.74	2201044.09	-	-	Картометрический	5.00	-
31	522034.56	2201233.01	-	-	Картометрический	5.00	-

1	2	3	4	5	6	7	8
32	521958.13	2201154.58	-	-	Картометрический	5.00	-
33	521785.72	2201126.96	-	-	Картометрический	5.00	-
34	521749.93	2201371.85	-	-	Картометрический	5.00	-
35	-	-	521902.25	2201400.97	Аналитический	0.30	-
36	-	-	521875.86	2201450.58	Аналитический	0.10	-
37	-	-	521853.67	2201489.24	Аналитический	0.10	-
38	-	-	521843.30	2201508.31	Аналитический	0.10	-
39	-	-	521839.22	2201504.15	Аналитический	0.10	-
40	-	-	521695.27	2201387.24	Картометрический	5.00	-
41	521662.74	2201356.14	-	-	Картометрический	5.00	-
42	521661.11	2201352.38	-	-	Аналитический	0.30	-
43	521661.51	2201348.40	-	-	Аналитический	0.30	-
44	521652.13	2201339.12	-	-	Аналитический	0.30	-
45	521644.43	2201338.85	-	-	Аналитический	0.30	-
46	521627.38	2201321.86	-	-	Аналитический	0.30	-
47	521575.23	2201278.33	-	-	Аналитический	0.30	-
48	521492.83	2201215.38	-	-	Аналитический	0.30	-
49	521397.27	2201139.76	-	-	Картометрический	5.00	-
50	521431.73	2200920.41	-	-	Картометрический	5.00	-
51	521614.70	2200965.55	-	-	Картометрический	5.00	-
52	521599.72	2201032.55	-	-	Картометрический	5.00	-
53	521592.36	2201105.48	-	-	Картометрический	5.00	-
54	521654.34	2201126.58	-	-	Картометрический	5.00	-
55	521666.72	2201131.36	-	-	Картометрический	5.00	-
56	521692.57	2200999.59	-	-	Картометрический	5.00	-
57	521706.12	2201012.61	-	-	Картометрический	5.00	-
58	521792.57	2201060.97	-	-	Картометрический	5.00	-
59	521865.40	2201080.58	-	-	Картометрический	5.00	-
60	521882.89	2201070.50	-	-	Картометрический	5.00	-
61	521894.99	2201019.33	-	-	Картометрический	5.00	-
30	521996.74	2201044.09	-	-	Картометрический	5.00	-
62	521492.65	2201443.01	-	-	Картометрический	5.00	-
63	521445.50	2201484.08	-	-	Картометрический	5.00	-
64	521407.59	2201534.24	-	-	Картометрический	5.00	-
65	521403.84	2201545.08	-	-	Картометрический	5.00	-
66	521389.85	2201585.53	-	-	Картометрический	5.00	-
67	521382.00	2201608.20	-	-	Картометрический	5.00	-
68	521373.73	2201642.63	-	-	Картометрический	5.00	-
69	521244.22	2201553.84	-	-	Картометрический	5.00	-
70	521056.64	2201405.26	-	-	Картометрический	5.00	-
71	520856.63	2201237.28	-	-	Картометрический	5.00	-
72	520650.14	2201127.04	-	-	Картометрический	5.00	-
73	520477.49	2201082.51	-	-	Картометрический	5.00	-
74	520702.77	2201048.43	-	-	Картометрический	5.00	-
75	520838.12	2201082.51	-	-	Картометрический	5.00	-
76	520927.10	2201123.21	-	-	Картометрический	5.00	-
77	521004.72	2201035.18	-	-	Картометрический	5.00	-
78	521195.81	2201194.61	-	-	Картометрический	5.00	-
79	521364.69	2201359.32	-	-	Картометрический	5.00	-
62	521492.65	2201443.01	-	-	Картометрический	5.00	-

3. Сведения о характерных точках части (частей) границы объекта							
Часть №							
-	-	-	-	-	-	-	-

«ГРАФИЧЕСКОЕ ОПИСАНИЕ
местоположения границ
Зона сельскохозяйственного производства
посёлка Новогеоргиевка – СХ2/11

(наименование объекта, местоположение границ которого описано
(далее - объект)

Раздел 1

Сведения об объекте		
№ п/п	Характеристики объекта	Описание характеристик
1	2	3
1	Местоположение объекта	Воронежская область, Эртильский муниципальный район, Первоэртильское сельское поселение, посёлок Новогеоргиевка
2	Площадь объекта ± величина погрешности определения площади ($P \pm \text{Дельта } P$)	-
3	Иные характеристики объекта	-

Сведения о местоположении границ объекта					
1. Система координат: -					
2. Сведения о характерных точках границ объекта					
Обозначение характерных точек границ	Координаты, м		Метод определения координат характерной точки	Средняя квадратическая погрешность положения характерной точки (Mт), м	Описание обозначения точки на местности (при наличии)
	X	Y			
1	2	3	4	5	6
-	-	-	-	-	-
3. Сведения о характерных точках части (частей) границы объекта					
Обозначение характерных точек части границы	Координаты, м		Метод определения координат характерной точки	Средняя квадратическая погрешность положения характерной точки (Mт), м	Описание обозначения точки на местности (при наличии)
	X	Y			
1	2	3	4	5	6
Часть №					
-	-	-	-	-	-

Приложение № 13
к приказу министерства
архитектуры и градостроительства
Воронежской области
от 13.11.2023 № 45-01-04/1124

«ГРАФИЧЕСКОЕ ОПИСАНИЕ

местоположения границ

Зона улиц, дорог, инженерной и транспортной инфраструктуры
за границами населенных пунктов – ИТГ

(наименование объекта, местоположение границ которого описано
(далее - объект)

Раздел 1

Сведения об объекте		
№ п/п	Характеристики объекта	Описание характеристик
1	2	3
1	Местоположение объекта	Воронежская область, Эргильский муниципальный район, Первоэргильское сельское поселение
2	Площадь объекта \pm величина погрешности определения площади ($P \pm \text{Дельта } P$)	-
3	Иные характеристики объекта	-

Раздел 2

Сведения о местоположении границ объекта					
1. Система координат: -					
2. Сведения о характерных точках границ объекта					
Обозначение характерных точек границ	Координаты, м		Метод определения координат характерной точки	Средняя квадратическая погрешность положения характерной точки (Mт), м	Описание обозначения точки на местности (при наличии)
	X	Y			
1	2	3	4	5	6
-	-	-	-	-	-
3. Сведения о характерных точках части (частей) границы объекта					
Обозначение характерных точек части границы	Координаты, м		Метод определения координат характерной точки	Средняя квадратическая погрешность положения характерной точки (Mт), м	Описание обозначения точки на местности (при наличии)
	X	Y			
1	2	3	4	5	6
Часть №					
-	-	-	-	-	-

Раздел 3

Сведения о местоположении измененных (уточненных) границ объекта

1. Система координат: МСК - 36, зона 2

2. Сведения о характерных точках границ объекта

Обозначение характерных точек границ	Существующие координаты, м		Измененные (уточненные) координаты, м		Метод определения координат характерной точки	Средняя квадратическая погрешность положения характерной точки (Мп), м	Описание обозначения точки на местности (при наличии)
	X	Y	X	Y			
1	2	3	4	5	6	7	8
1	526835.44	2204519.61	-	-	Аналитический	0.30	-
2	526833.19	2204531.06	-	-	Аналитический	0.30	-
3	526794.00	2204540.64	-	-	Картометрический	5.00	-
4	526798.43	2204550.80	-	-	Картометрический	5.00	-
5	526583.01	2204602.21	-	-	Картометрический	5.00	-
6	526477.47	2204627.42	-	-	Аналитический	0.20	-
7	526474.72	2204616.91	-	-	Аналитический	0.20	-
8	526471.99	2204606.48	-	-	Аналитический	0.20	-
9	526571.35	2204582.73	-	-	Картометрический	5.00	-
10	526576.30	2204575.86	-	-	Картометрический	5.00	-
11	526581.51	2204574.57	-	-	Картометрический	5.00	-
12	526587.29	2204578.92	-	-	Картометрический	5.00	-
13	526789.65	2204530.54	-	-	Картометрический	5.00	-
14	526802.56	2204527.45	-	-	Картометрический	5.00	-
1	526835.44	2204519.61	-	-	Аналитический	0.30	-
15	524983.89	2203834.79	-	-	Аналитический	0.50	-
16	-	-	524937.17	2203901.87	Аналитический	0.50	-
17	524926.71	2203904.41	-	-	Аналитический	0.50	-
18	524915.65	2203905.61	-	-	Аналитический	0.50	-
19	524896.06	2203906.09	-	-	Аналитический	0.50	-
20	524857.23	2203906.64	-	-	Аналитический	0.50	-
21	524794.83	2203905.98	-	-	Аналитический	0.50	-
22	524716.12	2203905.19	-	-	Аналитический	0.50	-
23	524638.26	2203904.36	-	-	Аналитический	0.50	-
24	524570.35	2203903.56	-	-	Аналитический	0.50	-
25	524495.72	2203903.52	-	-	Аналитический	0.50	-
26	524453.92	2203902.70	-	-	Аналитический	0.50	-
27	524378.68	2203903.91	-	-	Аналитический	0.50	-
28	524286.99	2203903.52	-	-	Аналитический	0.50	-
29	524195.27	2203903.82	-	-	Аналитический	0.50	-
30	524121.28	2203904.26	-	-	Аналитический	0.50	-
31	524116.31	2203905.71	-	-	Аналитический	0.50	-
32	524112.87	2203909.23	-	-	Аналитический	0.50	-
33	524106.01	2203909.32	-	-	Аналитический	0.50	-
34	524103.32	2203905.53	-	-	Аналитический	0.50	-

1	2	3	4	5	6	7	8
35	524097.70	2203904.71	-	-	Аналитический	0.50	-
36	524038.43	2203904.62	-	-	Аналитический	0.50	-
37	523973.75	2203905.54	-	-	Аналитический	0.50	-
38	523911.48	2203905.04	-	-	Аналитический	0.50	-
39	523875.89	2203905.23	-	-	Аналитический	0.50	-
40	523830.15	2203905.71	-	-	Аналитический	0.50	-
41	523778.73	2203906.42	-	-	Аналитический	0.50	-
42	523718.78	2203906.15	-	-	Аналитический	0.50	-
43	523639.93	2203905.93	-	-	Аналитический	0.50	-
44	523563.22	2203905.60	-	-	Аналитический	0.50	-
45	523492.16	2203908.29	-	-	Аналитический	0.50	-
46	523413.40	2203910.72	-	-	Аналитический	0.50	-
47	523384.61	2203911.76	-	-	Аналитический	0.50	-
48	523291.11	2203914.39	-	-	Аналитический	0.50	-
49	523240.62	2203914.66	-	-	Аналитический	0.50	-
50	523219.75	2203915.22	-	-	Аналитический	0.50	-
51	523211.60	2203916.20	-	-	Аналитический	0.50	-
52	523207.85	2203920.35	-	-	Аналитический	0.50	-
53	523199.76	2203921.42	-	-	Аналитический	0.50	-
54	523192.14	2203909.07	-	-	Аналитический	0.50	-
55	523187.80	2203901.96	-	-	Аналитический	0.50	-
56	523183.21	2203894.71	-	-	Аналитический	0.50	-
57	523177.49	2203882.55	-	-	Аналитический	0.50	-
58	523172.59	2203869.64	-	-	Аналитический	0.50	-
59	523165.95	2203853.21	-	-	Аналитический	0.50	-
60	523163.26	2203849.45	-	-	Аналитический	0.50	-
61	523160.26	2203849.55	-	-	Аналитический	0.50	-
62	523157.32	2203852.84	-	-	Аналитический	0.50	-
63	523146.10	2203866.08	-	-	Аналитический	0.50	-
64	523128.56	2203881.86	-	-	Аналитический	0.50	-
65	523108.11	2203894.47	-	-	Аналитический	0.50	-
66	523085.28	2203906.20	-	-	Аналитический	0.50	-
67	523012.80	2203946.20	-	-	Аналитический	0.50	-
68	523009.64	2203949.43	-	-	Аналитический	0.50	-
69	523009.59	2203955.53	-	-	Аналитический	0.50	-
70	523001.08	2203960.46	-	-	Аналитический	0.50	-
71	522996.12	2203956.97	-	-	Аналитический	0.50	-
72	522990.17	2203957.58	-	-	Аналитический	0.50	-
73	522968.84	2203969.42	-	-	Аналитический	0.50	-
74	522953.58	2203979.29	-	-	Аналитический	0.50	-
75	522938.49	2203991.02	-	-	Аналитический	0.50	-
76	522931.38	2204001.69	-	-	Аналитический	0.50	-
77	522928.03	2204017.83	-	-	Аналитический	0.50	-
78	522927.72	2204036.53	-	-	Аналитический	0.50	-
79	522928.87	2204068.94	-	-	Аналитический	0.50	-
80	522930.89	2204125.97	-	-	Аналитический	0.50	-
81	522933.30	2204180.97	-	-	Аналитический	0.50	-
82	522934.52	2204187.69	-	-	Аналитический	0.50	-
83	522939.11	2204192.63	-	-	Аналитический	0.50	-
84	522939.75	2204203.74	-	-	Аналитический	0.50	-
85	522935.70	2204208.75	-	-	Аналитический	0.50	-

1	2	3	4	5	6	7	8
86	522935.16	2204215.45	-	-	Аналитический	0.50	-
87	522936.37	2204228.41	-	-	Аналитический	0.50	-
88	522940.25	2204264.76	-	-	Аналитический	0.50	-
89	522944.56	2204284.24	-	-	Аналитический	0.50	-
90	522953.33	2204300.15	-	-	Аналитический	0.50	-
91	522964.71	2204311.94	-	-	Аналитический	0.50	-
92	522986.32	2204330.76	-	-	Аналитический	0.50	-
93	523086.21	2204422.20	-	-	Аналитический	0.50	-
94	523155.98	2204486.08	-	-	Аналитический	0.50	-
95	523156.30	2204505.72	-	-	Аналитический	0.50	-
96	523078.05	2204435.99	-	-	Аналитический	0.50	-
97	522973.34	2204340.83	-	-	Аналитический	0.50	-
98	522953.09	2204323.06	-	-	Аналитический	0.50	-
99	522937.87	2204307.88	-	-	Аналитический	0.50	-
100	522929.15	2204301.69	-	-	Аналитический	0.50	-
101	522921.11	2204301.93	-	-	Аналитический	0.50	-
102	522910.62	2204285.14	-	-	Аналитический	0.50	-
103	522914.60	2204276.76	-	-	Аналитический	0.50	-
104	522920.63	2204260.94	-	-	Аналитический	0.50	-
105	522920.45	2204232.63	-	-	Аналитический	0.50	-
106	522918.70	2204200.59	-	-	Аналитический	0.50	-
107	522917.94	2204182.03	-	-	Аналитический	0.50	-
108	522914.61	2204125.88	-	-	Аналитический	0.10	-
109	522911.93	2204070.35	-	-	Аналитический	0.50	-
110	522910.34	2204037.34	-	-	Аналитический	0.50	-
111	522910.80	2204014.87	-	-	Аналитический	0.50	-
112	522909.98	2204006.38	-	-	Аналитический	0.50	-
113	522906.24	2204002.84	-	-	Аналитический	0.50	-
114	522908.42	2203993.28	-	-	Аналитический	0.50	-
115	522914.75	2203991.81	-	-	Аналитический	0.50	-
116	522926.44	2203978.96	-	-	Аналитический	0.50	-
117	522934.12	2203971.96	-	-	Аналитический	0.50	-
118	522947.41	2203963.22	-	-	Аналитический	0.50	-
119	522967.30	2203951.97	-	-	Аналитический	0.50	-
120	523009.41	2203929.55	-	-	Аналитический	0.50	-
121	523076.46	2203892.88	-	-	Аналитический	0.50	-
122	523097.98	2203882.16	-	-	Аналитический	0.50	-
123	523118.01	2203869.02	-	-	Аналитический	0.50	-
124	523134.02	2203854.87	-	-	Аналитический	0.50	-
125	523144.55	2203842.93	-	-	Аналитический	0.50	-
126	523152.77	2203830.22	-	-	Аналитический	0.50	-
127	523159.78	2203813.00	-	-	Аналитический	0.50	-
128	523164.17	2203799.79	-	-	Аналитический	0.50	-
129	523201.04	2203665.31	-	-	Аналитический	0.50	-
130	523209.88	2203633.06	-	-	Аналитический	0.50	-
131	523224.50	2203583.06	-	-	Аналитический	0.50	-
132	523228.98	2203565.05	-	-	Аналитический	0.50	-
133	523229.36	2203552.91	-	-	Аналитический	0.50	-
134	523228.30	2203539.63	-	-	Аналитический	0.50	-
135	523229.19	2203529.64	-	-	Аналитический	0.50	-
136	523225.30	2203524.06	-	-	Аналитический	0.50	-

1	2	3	4	5	6	7	8
137	523225.12	2203510.70	-	-	Аналитический	0.50	-
138	523228.49	2203506.19	-	-	Аналитический	0.50	-
139	523230.06	2203490.02	-	-	Аналитический	0.50	-
140	523227.41	2203432.29	-	-	Аналитический	0.50	-
141	523226.06	2203405.46	-	-	Аналитический	0.50	-
142	523223.36	2203305.59	-	-	Аналитический	0.50	-
143	523220.75	2203209.27	-	-	Аналитический	0.50	-
144	523220.07	2203063.11	-	-	Аналитический	0.50	-
145	523219.96	2202988.58	-	-	Аналитический	0.50	-
146	523219.03	2202771.91	-	-	Аналитический	0.50	-
147	523217.46	2202680.50	-	-	Аналитический	0.50	-
148	523217.80	2202656.03	-	-	Аналитический	0.50	-
149	523218.83	2202609.81	-	-	Аналитический	0.50	-
150	523222.52	2202587.67	-	-	Аналитический	0.50	-
151	523226.91	2202576.44	-	-	Аналитический	0.50	-
152	523232.15	2202568.79	-	-	Аналитический	0.50	-
153	523241.29	2202558.63	-	-	Аналитический	0.50	-
154	523259.61	2202535.98	-	-	Аналитический	0.50	-
155	523329.65	2202457.46	-	-	Аналитический	0.50	-
156	523520.71	2202246.03	-	-	Аналитический	0.50	-
157	523704.92	2202052.22	-	-	Аналитический	0.50	-
158	523719.12	2202036.31	-	-	Аналитический	0.50	-
159	523728.43	2202027.29	-	-	Аналитический	0.50	-
160	523728.71	2202022.09	-	-	Аналитический	0.50	-
161	523735.48	2202015.23	-	-	Аналитический	0.50	-
162	523742.67	2202013.73	-	-	Аналитический	0.50	-
163	523756.68	2202005.76	-	-	Аналитический	0.50	-
164	523763.57	2202002.75	-	-	Аналитический	0.50	-
165	523772.58	2201999.46	-	-	Аналитический	0.50	-
166	523779.75	2201997.95	-	-	Аналитический	0.50	-
167	523792.28	2201995.20	-	-	Аналитический	0.50	-
168	523811.13	2201993.54	-	-	Аналитический	0.50	-
169	523825.29	2201993.13	-	-	Аналитический	0.50	-
170	523885.12	2201993.47	-	-	Аналитический	0.50	-
171	524054.72	2201995.64	-	-	Аналитический	0.50	-
172	524138.15	2201996.36	-	-	Аналитический	0.50	-
173	524178.16	2201995.74	-	-	Аналитический	0.50	-
174	524192.10	2201991.89	-	-	Аналитический	0.50	-
175	524201.84	2201985.76	-	-	Аналитический	0.50	-
176	524216.96	2201972.37	-	-	Аналитический	0.50	-
177	524233.81	2201951.76	-	-	Аналитический	0.20	-
178	524245.77	2201910.50	-	-	Аналитический	0.20	-
179	524177.55	2201677.88	-	-	Аналитический	0.20	-
180	524173.08	2201651.49	-	-	Аналитический	0.20	-
181	524177.08	2201637.47	-	-	Аналитический	0.50	-
182	524181.32	2201628.72	-	-	Аналитический	0.50	-
183	524189.00	2201617.67	-	-	Аналитический	0.50	-
184	524204.67	2201602.50	-	-	Аналитический	0.50	-
185	524226.77	2201586.08	-	-	Аналитический	0.50	-
186	524276.22	2201553.62	-	-	Аналитический	0.50	-
187	524323.48	2201522.61	-	-	Аналитический	0.50	-

1	2	3	4	5	6	7	8
188	524338.77	2201513.19	-	-	Аналитический	0.50	-
189	524355.03	2201499.02	-	-	Аналитический	0.50	-
190	524360.79	2201484.50	-	-	Аналитический	0.50	-
191	524360.96	2201470.42	-	-	Аналитический	0.50	-
192	524347.05	2201395.98	-	-	Аналитический	0.50	-
193	524332.83	2201319.93	-	-	Аналитический	0.50	-
194	524321.37	2201258.63	-	-	Аналитический	0.50	-
195	524306.40	2201180.08	-	-	Аналитический	0.50	-
196	524280.29	2201041.89	-	-	Аналитический	0.50	-
197	524258.58	2200927.01	-	-	Аналитический	0.50	-
198	524253.81	2200900.69	-	-	Аналитический	0.50	-
199	524250.80	2200879.80	-	-	Аналитический	0.50	-
200	524249.23	2200865.14	-	-	Аналитический	0.50	-
201	524250.62	2200854.19	-	-	Аналитический	0.50	-
202	524252.93	2200846.65	-	-	Аналитический	0.50	-
203	524256.10	2200842.62	-	-	Аналитический	0.50	-
204	524264.20	2200838.21	-	-	Аналитический	0.50	-
205	524274.68	2200835.42	-	-	Аналитический	2.50	-
206	524387.13	2200786.28	-	-	Аналитический	2.50	-
207	524388.87	2200782.36	-	-	Аналитический	0.50	-
208	524389.94	2200763.63	-	-	Аналитический	0.50	-
209	524390.07	2200747.25	-	-	Аналитический	0.50	-
210	524389.84	2200602.68	-	-	Аналитический	0.50	-
211	524388.91	2200416.84	-	-	Аналитический	0.50	-
212	524388.91	2200211.52	-	-	Аналитический	0.50	-
213	524389.11	2200104.59	-	-	Аналитический	0.50	-
214	524388.50	2199982.15	-	-	Аналитический	0.50	-
215	524387.67	2199897.07	-	-	Аналитический	0.50	-
216	524387.79	2199357.32	-	-	Аналитический	0.50	-
217	524376.96	2199330.08	-	-	Аналитический	0.50	-
218	524324.52	2199280.69	-	-	Аналитический	0.50	-
219	524301.20	2199264.80	-	-	Аналитический	0.50	-
220	524281.33	2199251.63	-	-	Аналитический	0.50	-
221	524266.07	2199244.25	-	-	Аналитический	0.50	-
222	524211.03	2199223.01	-	-	Аналитический	0.50	-
223	524087.00	2199177.65	-	-	Аналитический	0.50	-
224	524097.43	2199165.07	-	-	Аналитический	0.50	-
225	524218.91	2199210.32	-	-	Аналитический	0.50	-
226	524270.67	2199229.56	-	-	Аналитический	0.50	-
227	524290.01	2199239.08	-	-	Аналитический	0.50	-
228	524330.02	2199266.05	-	-	Аналитический	0.50	-
229	524354.31	2199285.96	-	-	Аналитический	0.50	-
230	524371.28	2199301.08	-	-	Аналитический	0.50	-
231	524377.80	2199307.87	-	-	Аналитический	0.50	-
232	524382.60	2199313.28	-	-	Аналитический	0.50	-
233	524391.50	2199325.27	-	-	Аналитический	0.50	-
234	524397.56	2199342.23	-	-	Аналитический	0.50	-
235	524400.41	2199353.16	-	-	Аналитический	0.50	-
236	524403.04	2199371.87	-	-	Аналитический	0.50	-
237	524402.78	2199398.14	-	-	Аналитический	0.50	-
238	524402.74	2199419.63	-	-	Аналитический	0.50	-

1	2	3	4	5	6	7	8
239	524403.40	2199482.54	-	-	Аналитический	0.50	-
240	524403.34	2199617.15	-	-	Аналитический	0.50	-
241	524403.04	2199744.10	-	-	Аналитический	0.50	-
242	524402.85	2199860.64	-	-	Аналитический	0.50	-
243	524402.67	2199991.16	-	-	Аналитический	0.50	-
244	524403.44	2200103.43	-	-	Аналитический	0.50	-
245	524404.48	2200210.96	-	-	Аналитический	0.50	-
246	524403.74	2200417.89	-	-	Аналитический	0.50	-
247	524404.83	2200608.85	-	-	Аналитический	0.50	-
248	524405.44	2200746.12	-	-	Аналитический	0.50	-
249	524405.56	2200764.19	-	-	Аналитический	0.50	-
250	524405.20	2200771.71	-	-	Аналитический	0.50	-
251	524404.59	2200778.43	-	-	Аналитический	0.50	-
252	524399.70	2200788.53	-	-	Аналитический	0.50	-
253	524269.29	2200850.82	-	-	Аналитический	0.50	-
254	524267.17	2200859.11	-	-	Аналитический	0.50	-
255	524267.08	2200879.12	-	-	Аналитический	0.50	-
256	524269.45	2200899.20	-	-	Аналитический	0.50	-
257	524274.38	2200924.64	-	-	Аналитический	0.50	-
258	524296.15	2201037.40	-	-	Аналитический	0.50	-
259	524322.92	2201176.04	-	-	Аналитический	0.50	-
260	524337.21	2201252.95	-	-	Аналитический	0.50	-
261	524349.64	2201319.84	-	-	Аналитический	0.50	-
262	524363.37	2201392.54	-	-	Аналитический	0.50	-
263	524377.11	2201465.25	-	-	Аналитический	0.50	-
264	524378.19	2201485.78	-	-	Аналитический	0.50	-
265	524379.30	2201492.08	-	-	Аналитический	0.50	-
266	-	-	524382.70	2201493.81	Аналитический	0.50	-
267	-	-	524385.16	2201501.74	Аналитический	0.50	-
268	-	-	524363.80	2201519.82	Аналитический	0.50	-
269	-	-	524346.81	2201530.12	Аналитический	0.50	-
270	-	-	524334.28	2201537.72	Аналитический	0.50	-
271	-	-	524286.35	2201567.79	Аналитический	0.50	-
272	-	-	524237.43	2201598.49	Аналитический	0.50	-
273	-	-	524217.34	2201612.16	Аналитический	0.50	-
274	-	-	524204.37	2201627.21	Аналитический	0.50	-
275	-	-	524197.85	2201636.07	Аналитический	0.50	-
276	-	-	524193.78	2201644.59	Аналитический	0.50	-
277	-	-	524191.41	2201653.86	Аналитический	0.50	-
278	-	-	524192.47	2201671.33	Аналитический	0.50	-
279	-	-	524200.86	2201699.97	Аналитический	0.50	-
280	-	-	524230.69	2201796.76	Аналитический	0.50	-
281	-	-	524236.18	2201814.52	Аналитический	0.50	-
282	524241.27	2201835.33	-	-	Аналитический	0.50	-
283	524249.16	2201863.31	-	-	Аналитический	0.50	-
284	524258.74	2201896.38	-	-	Аналитический	0.50	-
285	524261.69	2201917.07	-	-	Аналитический	0.50	-
286	524259.84	2201935.48	-	-	Аналитический	0.50	-
287	524252.61	2201952.48	-	-	Аналитический	0.50	-
288	524244.06	2201966.78	-	-	Аналитический	0.50	-
289	524231.39	2201983.23	-	-	Аналитический	0.50	-

1	2	3	4	5	6	7	8
290	524221.10	2201993.66	-	-	Аналитический	0.50	-
291	524222.01	2201999.20	-	-	Аналитический	0.50	-
292	524219.46	2202008.51	-	-	Аналитический	0.50	-
293	524198.10	2202009.43	-	-	Аналитический	0.50	-
294	524180.92	2202012.15	-	-	Аналитический	0.50	-
295	524160.00	2202012.46	-	-	Аналитический	0.50	-
296	524138.71	2202011.49	-	-	Аналитический	0.50	-
297	524054.11	2202011.43	-	-	Аналитический	0.50	-
298	523932.65	2202009.97	-	-	Аналитический	0.50	-
299	523884.70	2202009.41	-	-	Аналитический	0.50	-
300	523825.49	2202008.27	-	-	Аналитический	0.50	-
301	523808.25	2202008.57	-	-	Аналитический	0.50	-
302	523791.51	2202010.66	-	-	Аналитический	0.50	-
303	523770.85	2202016.51	-	-	Аналитический	0.50	-
304	523764.36	2202020.63	-	-	Аналитический	0.50	-
305	523739.05	2202039.28	-	-	Аналитический	0.50	-
306	523731.14	2202049.01	-	-	Аналитический	0.50	-
307	523720.16	2202060.54	-	-	Аналитический	0.50	-
308	523532.77	2202258.12	-	-	Аналитический	0.50	-
309	523439.80	2202356.80	-	-	Аналитический	0.50	-
310	523283.03	2202536.44	-	-	Аналитический	0.50	-
311	523274.22	2202546.60	-	-	Аналитический	0.50	-
312	523270.27	2202550.38	-	-	Аналитический	0.50	-
313	523269.49	2202552.35	-	-	Аналитический	0.50	-
314	523271.41	2202554.60	-	-	Аналитический	0.50	-
315	523271.59	2202562.68	-	-	Аналитический	0.50	-
316	523262.48	2202565.25	-	-	Аналитический	0.50	-
317	523255.94	2202569.98	-	-	Аналитический	0.50	-
318	523247.29	2202580.25	-	-	Аналитический	0.50	-
319	523241.24	2202592.46	-	-	Аналитический	0.50	-
320	523237.10	2202608.44	-	-	Аналитический	0.50	-
321	523235.45	2202621.02	-	-	Аналитический	0.50	-
322	523234.65	2202655.31	-	-	Аналитический	0.50	-
323	523233.56	2202679.38	-	-	Аналитический	0.50	-
324	523234.90	2202773.12	-	-	Аналитический	0.50	-
325	523234.64	2202986.83	-	-	Аналитический	0.50	-
326	523234.54	2203067.80	-	-	Аналитический	0.50	-
327	523236.94	2203211.41	-	-	Аналитический	0.50	-
328	523238.48	2203303.68	-	-	Аналитический	0.50	-
329	523240.25	2203399.60	-	-	Аналитический	0.50	-
330	523243.37	2203442.73	-	-	Аналитический	0.50	-
331	523246.88	2203485.92	-	-	Аналитический	0.50	-
332	523247.16	2203520.35	-	-	Аналитический	0.50	-
333	523247.90	2203542.26	-	-	Аналитический	0.50	-
334	523246.47	2203554.87	-	-	Аналитический	0.50	-
335	523245.19	2203567.40	-	-	Аналитический	0.50	-
336	523240.37	2203588.48	-	-	Аналитический	0.50	-
337	523225.19	2203636.71	-	-	Аналитический	0.50	-
338	523215.18	2203670.13	-	-	Аналитический	0.50	-
339	523177.69	2203801.57	-	-	Аналитический	0.50	-
340	523176.92	2203810.21	-	-	Аналитический	0.50	-

1	2	3	4	5	6	7	8
341	523182.15	2203814.56	-	-	Аналитический	0.50	-
342	523180.27	2203826.68	-	-	Аналитический	0.50	-
343	523174.87	2203828.38	-	-	Аналитический	0.50	-
344	523172.28	2203831.91	-	-	Аналитический	0.50	-
345	523173.52	2203837.71	-	-	Аналитический	0.50	-
346	523176.86	2203848.38	-	-	Аналитический	0.50	-
347	523184.39	2203864.34	-	-	Аналитический	0.50	-
348	523194.99	2203887.93	-	-	Аналитический	0.50	-
349	523203.30	2203896.96	-	-	Аналитический	0.50	-
350	523211.83	2203900.93	-	-	Аналитический	0.50	-
351	523220.95	2203902.08	-	-	Аналитический	0.50	-
352	523238.60	2203901.02	-	-	Аналитический	0.50	-
353	523309.68	2203899.39	-	-	Аналитический	0.50	-
354	523342.39	2203898.59	-	-	Аналитический	0.50	-
355	523413.46	2203896.39	-	-	Аналитический	0.50	-
356	523492.61	2203893.29	-	-	Аналитический	0.50	-
357	523562.78	2203891.27	-	-	Аналитический	0.50	-
358	523639.66	2203890.66	-	-	Аналитический	0.50	-
359	523721.50	2203890.73	-	-	Аналитический	0.50	-
360	523783.11	2203890.55	-	-	Аналитический	0.50	-
361	523829.27	2203890.58	-	-	Аналитический	0.50	-
362	523875.80	2203891.14	-	-	Аналитический	0.50	-
363	523880.95	2203890.23	-	-	Аналитический	0.50	-
364	523884.08	2203886.43	-	-	Аналитический	0.50	-
365	523891.09	2203885.69	-	-	Аналитический	0.50	-
366	523895.13	2203890.59	-	-	Аналитический	0.50	-
367	523911.66	2203891.22	-	-	Аналитический	0.50	-
368	523974.66	2203891.45	-	-	Аналитический	0.50	-
369	524038.52	2203890.62	-	-	Аналитический	0.50	-
370	524093.90	2203890.44	-	-	Аналитический	0.50	-
371	524118.02	2203889.98	-	-	Аналитический	0.50	-
372	524195.61	2203889.76	-	-	Аналитический	0.50	-
373	524286.03	2203890.07	-	-	Аналитический	0.50	-
374	524378.08	2203890.21	-	-	Аналитический	0.50	-
375	524453.47	2203890.14	-	-	Аналитический	0.50	-
376	524464.85	2203888.61	-	-	Аналитический	0.50	-
377	524472.80	2203881.90	-	-	Аналитический	0.50	-
378	524481.03	2203881.53	-	-	Аналитический	0.50	-
379	524486.06	2203886.89	-	-	Аналитический	0.50	-
380	524497.08	2203888.79	-	-	Аналитический	0.50	-
381	524570.80	2203889.28	-	-	Аналитический	0.50	-
382	524637.71	2203889.76	-	-	Аналитический	0.50	-
383	524717.65	2203889.92	-	-	Аналитический	0.50	-
384	524794.31	2203890.54	-	-	Аналитический	0.50	-
385	524856.41	2203891.73	-	-	Аналитический	0.50	-
386	524895.95	2203892.25	-	-	Аналитический	0.50	-
387	524912.65	2203891.91	-	-	Аналитический	0.50	-
388	524925.66	2203889.59	-	-	Аналитический	0.50	-
389	524934.16	2203886.15	-	-	Аналитический	0.50	-
390	524939.00	2203883.01	-	-	Аналитический	0.50	-
391	524947.33	2203876.35	-	-	Аналитический	0.50	-

1	2	3	4	5	6	7	8
392	524960.59	2203862.88	-	-	Аналитический	0.50	-
15	524983.89	2203834.79	-	-	Аналитический	0.50	-
393	524727.09	2205033.86	-	-	Картометрический	5.00	-
394	524726.82	2205044.94	-	-	Картометрический	5.00	-
395	524726.55	2205055.94	-	-	Картометрический	5.00	-
396	524687.10	2205065.68	-	-	Картометрический	5.00	-
397	524686.76	2205068.84	-	-	Картометрический	5.00	-
398	524672.43	2205072.51	-	-	Картометрический	5.00	-
399	524670.69	2205069.73	-	-	Картометрический	5.00	-
400	524531.09	2205102.62	-	-	Картометрический	5.00	-
401	524493.48	2205109.65	-	-	Картометрический	5.00	-
402	524417.18	2205114.54	-	-	Картометрический	5.00	-
403	524031.79	2205114.35	-	-	Картометрический	5.00	-
404	523553.80	2205112.59	-	-	Картометрический	5.00	-
405	523332.02	2205111.63	-	-	Картометрический	5.00	-
406	523324.04	2205117.08	-	-	Картометрический	5.00	-
407	523309.25	2205117.40	-	-	Картометрический	5.00	-
408	523306.31	2205113.26	-	-	Картометрический	5.00	-
409	523264.46	2205110.43	-	-	Картометрический	5.00	-
410	523150.05	2205109.79	-	-	Картометрический	5.00	-
411	523011.22	2205109.19	-	-	Картометрический	5.00	-
412	522070.55	2205113.38	-	-	Картометрический	5.00	-
413	522063.68	2205116.58	-	-	Картометрический	5.00	-
414	522059.72	2205117.14	-	-	Картометрический	5.00	-
415	522043.83	2205117.98	-	-	Картометрический	5.00	-
416	522034.94	2205122.77	-	-	Картометрический	5.00	-
417	522024.43	2205136.31	-	-	Картометрический	5.00	-
418	522019.76	2205176.76	-	-	Картометрический	5.00	-
419	522011.66	2205546.23	-	-	Картометрический	5.00	-
420	522010.66	2205597.25	-	-	Картометрический	5.00	-
421	522001.50	2205597.26	-	-	Картометрический	5.00	-
422	522000.76	2205636.04	-	-	Картометрический	5.00	-
423	521998.85	2205736.02	-	-	Картометрический	5.00	-
424	521996.94	2205836.00	-	-	Картометрический	5.00	-
425	521995.03	2205935.99	-	-	Картометрический	5.00	-
426	521993.12	2206035.97	-	-	Картометрический	5.00	-
427	521991.27	2206135.91	-	-	Картометрический	5.00	-
428	521990.82	2206156.32	-	-	Картометрический	5.00	-
429	521990.54	2206235.94	-	-	Картометрический	5.00	-
430	521990.19	2206335.94	-	-	Картометрический	5.00	-
431	521989.83	2206435.94	-	-	Картометрический	5.00	-
432	521989.48	2206535.94	-	-	Картометрический	5.00	-
433	521989.13	2206635.94	-	-	Картометрический	5.00	-
434	521988.78	2206735.94	-	-	Картометрический	5.00	-
435	521988.42	2206835.94	-	-	Картометрический	5.00	-
436	521988.07	2206935.94	-	-	Картометрический	5.00	-
437	521987.72	2207035.94	-	-	Картометрический	5.00	-
438	521987.58	2207075.21	-	-	Картометрический	5.00	-
439	521987.08	2207135.94	-	-	Картометрический	5.00	-
440	521986.26	2207235.93	-	-	Картометрический	5.00	-

1	2	3	4	5	6	7	8
441	521985.43	2207335.93	-	-	Картометрический	5.00	-
442	521984.91	2207399.61	-	-	Картометрический	5.00	-
443	521985.17	2207435.93	-	-	Картометрический	5.00	-
444	521985.89	2207535.92	-	-	Картометрический	5.00	-
445	521986.61	2207635.92	-	-	Картометрический	5.00	-
446	521987.33	2207735.92	-	-	Картометрический	5.00	-
447	521987.39	2207743.96	-	-	Картометрический	5.00	-
448	521987.60	2207765.83	-	-	Картометрический	5.00	-
449	521988.37	2207835.91	-	-	Картометрический	5.00	-
450	521989.46	2207935.91	-	-	Картометрический	5.00	-
451	521990.56	2208035.90	-	-	Картометрический	5.00	-
452	521991.65	2208135.90	-	-	Картометрический	5.00	-
453	521992.75	2208235.89	-	-	Картометрический	5.00	-
454	521992.87	2208247.34	-	-	Картометрический	5.00	-
455	521991.36	2208276.63	-	-	Картометрический	5.00	-
456	-	-	521991.47	2208384.52	Картометрический	5.00	-
457	-	-	521981.22	2208425.00	Картометрический	5.00	-
458	-	-	521967.33	2208467.38	Картометрический	5.00	-
459	-	-	521953.01	2208504.70	Картометрический	5.00	-
460	-	-	521931.67	2208551.18	Картометрический	5.00	-
461	-	-	521906.20	2208597.17	Картометрический	5.00	-
462	-	-	521888.03	2208626.21	Картометрический	5.00	-
463	-	-	521880.72	2208638.33	Картометрический	5.00	-
464	-	-	521879.12	2208646.17	Картометрический	5.00	-
465	-	-	521879.84	2208652.71	Картометрический	5.00	-
466	-	-	521885.89	2208664.34	Картометрический	5.00	-
467	-	-	521876.52	2208679.21	Картометрический	5.00	-
468	-	-	521849.22	2208667.36	Картометрический	5.00	-
469	-	-	521839.49	2208663.13	Картометрический	5.00	-
470	-	-	521848.03	2208651.42	Картометрический	5.00	-
471	-	-	521897.16	2208576.96	Картометрический	5.00	-
472	-	-	521935.36	2208498.34	Картометрический	5.00	-
473	-	-	521976.89	2208358.69	Картометрический	5.00	-
474	521980.91	2208321.91	-	-	Картометрический	5.00	-
475	521980.85	2208266.14	-	-	Картометрический	5.00	-
476	521983.27	2208244.60	-	-	Картометрический	5.00	-
477	521978.21	2207763.67	-	-	Картометрический	5.00	-
478	521974.22	2207759.59	-	-	Картометрический	5.00	-
479	521975.87	2207748.34	-	-	Картометрический	5.00	-
480	521978.19	2207745.00	-	-	Картометрический	5.00	-
481	521976.01	2207399.52	-	-	Картометрический	5.00	-
482	521978.89	2207075.30	-	-	Картометрический	5.00	-
483	521981.41	2206156.18	-	-	Картометрический	5.00	-
484	521982.28	2206114.06	-	-	Картометрический	5.00	-
485	521978.49	2206111.34	-	-	Картометрический	5.00	-
486	521977.94	2206097.50	-	-	Картометрический	5.00	-
487	521981.58	2206095.95	-	-	Картометрический	5.00	-
488	521992.88	2205540.55	-	-	Картометрический	5.00	-
489	521997.68	2205176.08	-	-	Картометрический	5.00	-
490	521996.83	2205135.02	-	-	Картометрический	5.00	-
491	521992.74	2205118.43	-	-	Картометрический	5.00	-

1	2	3	4	5	6	7	8
492	521980.76	2205108.89	-	-	Картометрический	5.00	-
493	521961.26	2205108.80	-	-	Картометрический	5.00	-
494	521927.53	2205113.10	-	-	Картометрический	5.00	-
495	521872.75	2205115.71	-	-	Картометрический	5.00	-
496	521817.86	2205117.31	-	-	Картометрический	5.00	-
497	521691.30	2205121.31	-	-	Картометрический	5.00	-
498	521548.32	2205125.81	-	-	Картометрический	5.00	-
499	521432.39	2205127.87	-	-	Картометрический	5.00	-
500	521345.69	2205130.24	-	-	Картометрический	5.00	-
501	521255.00	2205132.71	-	-	Картометрический	5.00	-
502	521167.53	2205135.20	-	-	Картометрический	5.00	-
503	521073.78	2205137.87	-	-	Картометрический	5.00	-
504	521000.46	2205139.68	-	-	Картометрический	5.00	-
505	520900.32	2205141.60	-	-	Картометрический	5.00	-
506	520821.93	2205144.34	-	-	Картометрический	5.00	-
507	520732.05	2205147.49	-	-	Картометрический	5.00	-
508	520648.64	2205149.34	-	-	Картометрический	5.00	-
509	520529.18	2205153.34	-	-	Картометрический	5.00	-
510	520210.01	2205157.72	-	-	Картометрический	5.00	-
511	520035.73	2205159.10	-	-	Картометрический	5.00	-
512	519826.57	2205163.40	-	-	Картометрический	5.00	-
513	519812.67	2205166.47	-	-	Картометрический	5.00	-
514	519801.91	2205174.06	-	-	Картометрический	5.00	-
515	519790.13	2205170.45	-	-	Картометрический	5.00	-
516	519788.93	2205166.91	-	-	Картометрический	5.00	-
517	519787.06	2205164.51	-	-	Картометрический	5.00	-
518	519775.70	2205163.80	-	-	Картометрический	5.00	-
519	519709.40	2205164.40	-	-	Картометрический	5.00	-
520	519630.76	2205164.77	-	-	Картометрический	5.00	-
521	519559.55	2205166.17	-	-	Картометрический	5.00	-
522	519490.85	2205167.03	-	-	Картометрический	5.00	-
523	519484.51	2205167.87	-	-	Картометрический	5.00	-
524	519481.56	2205169.08	-	-	Картометрический	5.00	-
525	519480.30	2205172.22	-	-	Картометрический	5.00	-
526	519468.78	2205172.07	-	-	Картометрический	5.00	-
527	519468.36	2205168.55	-	-	Картометрический	5.00	-
528	519466.43	2205167.71	-	-	Картометрический	5.00	-
529	-	-	519360.48	2205167.42	Картометрический	5.00	-
530	519317.36	2205167.18	-	-	Картометрический	5.00	-
531	519249.03	2205167.47	-	-	Картометрический	5.00	-
532	519200.22	2205167.61	-	-	Картометрический	5.00	-
533	519149.91	2205167.75	-	-	Картометрический	5.00	-
534	519094.08	2205166.97	-	-	Картометрический	5.00	-
535	519056.41	2205166.40	-	-	Картометрический	5.00	-
536	519037.84	2205166.15	-	-	Картометрический	5.00	-
537	519030.28	2205151.79	-	-	Картометрический	5.00	-
538	519056.30	2205152.23	-	-	Картометрический	5.00	-
539	519098.21	2205152.80	-	-	Картометрический	5.00	-
540	519149.50	2205153.32	-	-	Картометрический	5.00	-
541	519199.14	2205153.47	-	-	Картометрический	5.00	-
542	519245.63	2205153.60	-	-	Картометрический	5.00	-

1	2	3	4	5	6	7	8
543	519317.79	2205153.52	-	-	Картометрический	5.00	-
544	519365.06	2205153.25	-	-	Картометрический	5.00	-
545	519405.10	2205153.91	-	-	Картометрический	5.00	-
546	519492.23	2205152.90	-	-	Картометрический	5.00	-
547	519556.44	2205152.19	-	-	Картометрический	5.00	-
548	519634.10	2205151.44	-	-	Картометрический	5.00	-
549	519709.77	2205150.94	-	-	Картометрический	5.00	-
550	519778.18	2205150.49	-	-	Картометрический	5.00	-
551	519825.16	2205150.96	-	-	Картометрический	5.00	-
552	519940.67	2205148.28	-	-	Картометрический	5.00	-
553	520036.24	2205146.58	-	-	Картометрический	5.00	-
554	520121.90	2205145.78	-	-	Картометрический	5.00	-
555	520211.19	2205144.95	-	-	Картометрический	5.00	-
556	520308.84	2205143.39	-	-	Картометрический	5.00	-
557	520406.53	2205141.82	-	-	Картометрический	5.00	-
558	520467.88	2205140.65	-	-	Картометрический	5.00	-
559	520527.39	2205139.51	-	-	Картометрический	5.00	-
560	520534.13	2205138.54	-	-	Картометрический	5.00	-
561	520537.16	2205132.86	-	-	Картометрический	5.00	-
562	520550.50	2205132.52	-	-	Картометрический	5.00	-
563	520553.83	2205137.36	-	-	Картометрический	5.00	-
564	520559.37	2205139.36	-	-	Картометрический	5.00	-
565	520644.13	2205136.84	-	-	Картометрический	5.00	-
566	520733.28	2205135.50	-	-	Картометрический	5.00	-
567	520821.14	2205132.50	-	-	Картометрический	5.00	-
568	520901.31	2205129.77	-	-	Картометрический	5.00	-
569	520999.43	2205126.19	-	-	Картометрический	5.00	-
570	521073.57	2205123.61	-	-	Картометрический	5.00	-
571	521163.66	2205120.83	-	-	Картометрический	5.00	-
572	521256.18	2205118.58	-	-	Картометрический	5.00	-
573	521347.20	2205116.07	-	-	Картометрический	5.00	-
574	521431.96	2205113.78	-	-	Картометрический	5.00	-
575	521544.82	2205110.15	-	-	Картометрический	5.00	-
576	521687.81	2205105.54	-	-	Картометрический	5.00	-
577	521817.39	2205101.13	-	-	Картометрический	5.00	-
578	521875.07	2205099.01	-	-	Картометрический	5.00	-
579	521927.58	2205095.20	-	-	Картометрический	5.00	-
580	521961.22	2205090.35	-	-	Картометрический	5.00	-
581	521984.86	2205090.47	-	-	Картометрический	5.00	-
582	521992.36	2205086.56	-	-	Картометрический	5.00	-
583	521997.74	2205076.09	-	-	Картометрический	5.00	-
584	521997.21	2205042.62	-	-	Картометрический	5.00	-
585	521998.79	2204986.98	-	-	Картометрический	5.00	-
586	521997.86	2204910.90	-	-	Картометрический	5.00	-
587	521996.26	2204845.28	-	-	Картометрический	5.00	-
588	521996.38	2204766.04	-	-	Картометрический	5.00	-
589	521993.68	2204702.72	-	-	Картометрический	5.00	-
590	521994.96	2204636.79	-	-	Картометрический	5.00	-
591	521994.03	2204574.23	-	-	Картометрический	5.00	-
592	521993.17	2204516.66	-	-	Картометрический	5.00	-
593	521992.48	2204499.22	-	-	Картометрический	5.00	-

1	2	3	4	5	6	7	8
594	521987.83	2204479.75	-	-	Картометрический	5.00	-
595	521985.77	2204476.46	-	-	Картометрический	5.00	-
596	521979.43	2204467.91	-	-	Картометрический	5.00	-
597	521973.82	2204462.20	-	-	Картометрический	5.00	-
598	521962.75	2204453.26	-	-	Картометрический	5.00	-
599	521949.64	2204446.43	-	-	Картометрический	5.00	-
600	521896.37	2204420.41	-	-	Картометрический	5.00	-
601	521905.32	2204406.97	-	-	Картометрический	5.00	-
602	521955.39	2204431.30	-	-	Картометрический	5.00	-
603	521968.39	2204439.24	-	-	Картометрический	5.00	-
604	521983.51	2204448.45	-	-	Картометрический	5.00	-
605	521993.76	2204458.19	-	-	Картометрический	5.00	-
606	521997.88	2204464.70	-	-	Картометрический	5.00	-
607	522002.48	2204473.16	-	-	Картометрический	5.00	-
608	522007.03	2204488.01	-	-	Картометрический	5.00	-
609	522008.90	2204501.15	-	-	Картометрический	5.00	-
610	522008.85	2204517.38	-	-	Картометрический	5.00	-
611	522008.67	2204576.52	-	-	Картометрический	5.00	-
612	522008.29	2204639.12	-	-	Картометрический	5.00	-
613	522008.29	2204700.96	-	-	Картометрический	5.00	-
614	522011.18	2204765.21	-	-	Картометрический	5.00	-
615	522012.92	2204844.68	-	-	Картометрический	5.00	-
616	522014.58	2204911.63	-	-	Картометрический	5.00	-
617	522016.03	2204986.67	-	-	Картометрический	5.00	-
618	522016.67	2205025.58	-	-	Картометрический	5.00	-
619	522019.47	2205036.73	-	-	Картометрический	5.00	-
620	522022.57	2205041.98	-	-	Картометрический	5.00	-
621	522022.99	2205068.50	-	-	Картометрический	5.00	-
622	522031.28	2205076.53	-	-	Картометрический	5.00	-
623	522047.78	2205082.17	-	-	Картометрический	5.00	-
624	522070.17	2205086.05	-	-	Картометрический	5.00	-
625	523011.41	2205089.17	-	-	Картометрический	5.00	-
626	523147.95	2205090.22	-	-	Картометрический	5.00	-
627	523262.20	2205090.45	-	-	Картометрический	5.00	-
628	523308.74	2205090.88	-	-	Картометрический	5.00	-
629	523313.56	2205081.47	-	-	Картометрический	5.00	-
630	523312.40	2205072.43	-	-	Картометрический	5.00	-
631	523305.77	2205004.27	-	-	Картометрический	5.00	-
632	523294.01	2204875.67	-	-	Картометрический	5.00	-
633	523286.77	2204794.14	-	-	Картометрический	5.00	-
634	523281.81	2204747.96	-	-	Картометрический	5.00	-
635	523278.81	2204730.10	-	-	Картометрический	5.00	-
636	523275.70	2204717.81	-	-	Картометрический	5.00	-
637	523294.56	2204718.76	-	-	Картометрический	5.00	-
638	523299.07	2204746.44	-	-	Картометрический	5.00	-
639	523304.65	2204790.61	-	-	Картометрический	5.00	-
640	523312.56	2204873.15	-	-	Картометрический	5.00	-
641	523324.36	2205001.74	-	-	Картометрический	5.00	-
642	523330.11	2205068.46	-	-	Картометрический	5.00	-
643	523332.25	2205081.62	-	-	Картометрический	5.00	-
644	523339.26	2205090.50	-	-	Картометрический	5.00	-

1	2	3	4	5	6	7	8
645	523549.06	2205090.49	-	-	Картометрический	5.00	-
646	523553.17	2205086.14	-	-	Картометрический	5.00	-
647	523560.85	2205086.01	-	-	Картометрический	5.00	-
648	523564.90	2205090.44	-	-	Картометрический	5.00	-
649	524032.00	2205092.79	-	-	Картометрический	5.00	-
650	-	-	524417.00	2205092.77	Картометрический	5.00	-
651	524493.41	2205087.70	-	-	Картометрический	5.00	-
652	524530.16	2205081.56	-	-	Картометрический	5.00	-
653	524667.29	2205048.49	-	-	Картометрический	5.00	-
654	524667.95	2205044.25	-	-	Картометрический	5.00	-
655	524680.81	2205040.21	-	-	Картометрический	5.00	-
656	524683.09	2205044.68	-	-	Картометрический	5.00	-
393	524727.09	2205033.86	-	-	Картометрический	5.00	-
657	522026.82	2201980.62	-	-	Картометрический	5.00	-
658	-	-	522025.30	2202059.06	Картометрический	5.00	-
659	-	-	522021.96	2202211.94	Картометрический	5.00	-
660	522017.88	2202463.76	-	-	Картометрический	5.00	-
661	522016.98	2202667.68	-	-	Картометрический	5.00	-
662	522018.03	2202822.55	-	-	Картометрический	5.00	-
663	522017.93	2202931.97	-	-	Картометрический	5.00	-
664	522018.79	2203089.84	-	-	Картометрический	5.00	-
665	522018.32	2203153.34	-	-	Картометрический	5.00	-
666	522017.05	2203316.58	-	-	Картометрический	5.00	-
667	522016.89	2203394.18	-	-	Картометрический	5.00	-
668	522014.53	2203461.09	-	-	Картометрический	5.00	-
669	522015.70	2203542.27	-	-	Картометрический	5.00	-
670	522016.49	2203581.23	-	-	Картометрический	5.00	-
671	522018.89	2203628.49	-	-	Картометрический	5.00	-
672	522019.97	2203655.88	-	-	Картометрический	5.00	-
673	522019.39	2203666.88	-	-	Картометрический	5.00	-
674	522009.38	2203756.05	-	-	Картометрический	5.00	-
675	522010.50	2203760.24	-	-	Картометрический	5.00	-
676	522013.86	2203761.71	-	-	Картометрический	5.00	-
677	522013.46	2203776.77	-	-	Картометрический	5.00	-
678	522009.45	2203782.25	-	-	Картометрический	5.00	-
679	522006.90	2203796.51	-	-	Картометрический	5.00	-
680	522005.31	2203814.27	-	-	Картометрический	5.00	-
681	521992.16	2203812.77	-	-	Картометрический	5.00	-
682	521994.62	2203791.18	-	-	Картометрический	5.00	-
683	521997.74	2203754.69	-	-	Картометрический	5.00	-
684	522004.79	2203664.36	-	-	Картометрический	5.00	-
685	522004.97	2203650.90	-	-	Картометрический	5.00	-
686	522001.42	2203580.35	-	-	Картометрический	5.00	-
687	522000.68	2203561.96	-	-	Картометрический	5.00	-
688	521997.13	2203460.00	-	-	Картометрический	5.00	-
689	521998.26	2203394.33	-	-	Картометрический	5.00	-
690	521999.52	2203317.35	-	-	Картометрический	5.00	-
691	522000.29	2203152.87	-	-	Картометрический	5.00	-
692	522001.70	2203090.31	-	-	Картометрический	5.00	-
693	522001.35	2202932.68	-	-	Картометрический	5.00	-

1	2	3	4	5	6	7	8
694	522000.90	2202822.22	-	-	Картометрический	5.00	-
695	522000.50	2202667.59	-	-	Картометрический	5.00	-
696	522002.06	2202461.23	-	-	Картометрический	5.00	-
697	522003.00	2202378.24	-	-	Картометрический	5.00	-
698	522000.76	2202365.98	-	-	Картометрический	5.00	-
699	521996.12	2202359.91	-	-	Картометрический	5.00	-
700	-	-	521996.73	2202348.96	Картометрический	5.00	-
701	-	-	522001.23	2202348.75	Картометрический	5.00	-
702	-	-	522003.98	2202342.01	Картометрический	5.00	-
703	-	-	522005.00	2202285.88	Картометрический	5.00	-
704	-	-	522006.25	2202212.04	Картометрический	5.00	-
705	-	-	522008.77	2202057.74	Картометрический	5.00	-
706	-	-	522010.41	2201980.43	Картометрический	5.00	-
657	522026.82	2201980.62	-	-	Картометрический	5.00	-
707	520995.74	2200823.25	-	-	Картометрический	5.00	-
708	520984.18	2200839.40	-	-	Картометрический	5.00	-
709	520976.15	2200833.99	-	-	Картометрический	5.00	-
710	520966.40	2200824.24	-	-	Картометрический	5.00	-
711	520924.33	2200790.74	-	-	Картометрический	5.00	-
712	520837.36	2200721.87	-	-	Картометрический	5.00	-
713	520787.36	2200682.31	-	-	Картометрический	5.00	-
714	520719.69	2200628.78	-	-	Картометрический	5.00	-
715	520652.52	2200569.52	-	-	Картометрический	5.00	-
716	519959.26	2199934.45	-	-	Картометрический	5.00	-
717	-	-	519959.20	2199940.24	Картометрический	5.00	-
718	-	-	519954.86	2199934.75	Картометрический	5.00	-
719	519941.34	2199917.76	-	-	Картометрический	5.00	-
720	519920.46	2199888.68	-	-	Картометрический	5.00	-
721	519895.36	2199851.70	-	-	Картометрический	5.00	-
722	519865.87	2199808.24	-	-	Картометрический	5.00	-
723	519850.95	2199789.63	-	-	Картометрический	5.00	-
724	519838.17	2199771.72	-	-	Картометрический	5.00	-
725	519826.24	2199757.12	-	-	Картометрический	5.00	-
726	519817.73	2199749.37	-	-	Картометрический	5.00	-
727	519809.50	2199743.09	-	-	Картометрический	5.00	-
728	519800.66	2199737.72	-	-	Картометрический	5.00	-
729	519791.99	2199735.46	-	-	Картометрический	5.00	-
730	519781.89	2199738.14	-	-	Картометрический	5.00	-
731	519769.22	2199729.46	-	-	Картометрический	5.00	-
732	519770.76	2199723.33	-	-	Картометрический	5.00	-
733	519763.32	2199716.83	-	-	Картометрический	5.00	-
734	519713.75	2199688.47	-	-	Картометрический	5.00	-
735	519728.53	2199677.49	-	-	Картометрический	5.00	-
736	519773.85	2199702.91	-	-	Картометрический	5.00	-
737	519797.33	2199717.33	-	-	Картометрический	5.00	-
738	519817.02	2199728.72	-	-	Картометрический	5.00	-
739	519828.27	2199735.23	-	-	Картометрический	5.00	-
740	519838.17	2199742.65	-	-	Картометрический	5.00	-
741	519852.21	2199759.94	-	-	Картометрический	5.00	-
742	519866.31	2199778.64	-	-	Картометрический	5.00	-

1	2	3	4	5	6	7	8
743	519878.51	2199797.05	-	-	Картометрический	5.00	-
744	519966.90	2199927.89	-	-	Картометрический	5.00	-
745	520652.96	2200556.56	-	-	Картометрический	5.00	-
746	-	-	520652.99	2200548.22	Картометрический	5.00	-
747	-	-	520679.34	2200571.89	Картометрический	5.00	-
748	520679.38	2200580.68	-	-	Картометрический	5.00	-
749	520920.36	2200766.24	-	-	Картометрический	5.00	-
750	-	-	520934.85	2200775.26	Картометрический	5.00	-
751	-	-	520977.92	2200809.00	Картометрический	5.00	-
752	-	-	520990.06	2200816.80	Картометрический	5.00	-
707	520995.74	2200823.25	-	-	Картометрический	5.00	-
753	520750.17	2203572.32	-	-	Картометрический	5.00	-
754	520749.50	2203586.57	-	-	Картометрический	5.00	-
755	520735.30	2203586.31	-	-	Картометрический	5.00	-
756	520718.57	2203586.00	-	-	Картометрический	5.00	-
757	520701.92	2203586.15	-	-	Картометрический	5.00	-
758	520681.22	2203586.88	-	-	Картометрический	5.00	-
759	520661.79	2203587.89	-	-	Картометрический	5.00	-
760	520644.16	2203588.88	-	-	Картометрический	5.00	-
761	520526.55	2203599.64	-	-	Картометрический	5.00	-
762	520493.04	2203602.82	-	-	Картометрический	5.00	-
763	520430.90	2203610.63	-	-	Картометрический	5.00	-
764	520416.57	2203613.48	-	-	Картометрический	5.00	-
765	520398.71	2203618.17	-	-	Картометрический	5.00	-
766	520388.02	2203622.22	-	-	Картометрический	5.00	-
767	520380.01	2203626.55	-	-	Картометрический	5.00	-
768	520372.38	2203631.34	-	-	Картометрический	5.00	-
769	520312.20	2203665.35	-	-	Картометрический	5.00	-
770	520289.73	2203676.41	-	-	Картометрический	5.00	-
771	520272.76	2203683.25	-	-	Картометрический	5.00	-
772	520257.09	2203687.98	-	-	Картометрический	5.00	-
773	520247.08	2203689.69	-	-	Картометрический	5.00	-
774	520236.35	2203691.71	-	-	Картометрический	5.00	-
775	520219.68	2203693.53	-	-	Картометрический	5.00	-
776	520199.53	2203694.63	-	-	Картометрический	5.00	-
777	520108.92	2203692.25	-	-	Картометрический	5.00	-
778	520013.17	2203692.77	-	-	Картометрический	5.00	-
779	519968.00	2203689.38	-	-	Картометрический	5.00	-
780	519902.33	2203685.70	-	-	Картометрический	5.00	-
781	519824.70	2203680.67	-	-	Картометрический	5.00	-
782	519773.74	2203676.34	-	-	Картометрический	5.00	-
783	519744.01	2203671.55	-	-	Картометрический	5.00	-
784	519748.09	2203656.64	-	-	Картометрический	5.00	-
785	519775.31	2203662.03	-	-	Картометрический	5.00	-
786	519827.95	2203665.47	-	-	Картометрический	5.00	-
787	519899.96	2203670.80	-	-	Картометрический	5.00	-
788	519973.14	2203674.99	-	-	Картометрический	5.00	-
789	520014.94	2203677.67	-	-	Картометрический	5.00	-
790	520198.23	2203680.68	-	-	Картометрический	5.00	-
791	520219.58	2203679.41	-	-	Картометрический	5.00	-

1	2	3	4	5	6	7	8
792	520226.84	2203677.38	-	-	Картометрический	5.00	-
793	520228.81	2203673.21	-	-	Картометрический	5.00	-
794	520237.35	2203671.75	-	-	Картометрический	5.00	-
795	520244.10	2203677.32	-	-	Картометрический	5.00	-
796	520254.66	2203676.02	-	-	Картометрический	5.00	-
797	520268.37	2203672.72	-	-	Картометрический	5.00	-
798	520284.30	2203665.19	-	-	Картометрический	5.00	-
799	520304.52	2203655.31	-	-	Картометрический	5.00	-
800	520363.17	2203619.77	-	-	Картометрический	5.00	-
801	520372.98	2203614.00	-	-	Картометрический	5.00	-
802	520384.15	2203609.14	-	-	Картометрический	5.00	-
803	520392.84	2203606.34	-	-	Картометрический	5.00	-
804	520418.81	2203599.24	-	-	Картометрический	5.00	-
805	520433.63	2203595.60	-	-	Картометрический	5.00	-
806	520492.13	2203587.78	-	-	Картометрический	5.00	-
807	520499.73	2203585.58	-	-	Картометрический	5.00	-
808	520504.64	2203577.40	-	-	Картометрический	5.00	-
809	520513.21	2203576.25	-	-	Картометрический	5.00	-
810	520516.55	2203584.95	-	-	Картометрический	5.00	-
811	520526.30	2203585.94	-	-	Картометрический	5.00	-
812	520643.30	2203573.72	-	-	Картометрический	5.00	-
813	520659.65	2203572.27	-	-	Картометрический	5.00	-
814	520681.59	2203571.57	-	-	Картометрический	5.00	-
815	520701.03	2203571.05	-	-	Картометрический	5.00	-
816	520716.32	2203571.24	-	-	Картометрический	5.00	-
817	520737.63	2203571.73	-	-	Картометрический	5.00	-
753	520750.17	2203572.32	-	-	Картометрический	5.00	-
818	519873.06	2205407.90	-	-	Картометрический	5.00	-
819	519851.44	2205463.69	-	-	Картометрический	5.00	-
820	519841.13	2205461.15	-	-	Аналитический	2.50	-
821	519727.67	2205425.13	-	-	Аналитический	2.50	-
822	519751.59	2205370.74	-	-	Аналитический	2.50	-
823	519759.17	2205372.59	-	-	Аналитический	2.50	-
818	519873.06	2205407.90	-	-	Картометрический	5.00	-
824	518622.88	2205008.51	-	-	Картометрический	5.00	-
825	518628.11	2205039.94	-	-	Картометрический	5.00	-
826	518632.12	2205071.62	-	-	Картометрический	5.00	-
827	518609.75	2205074.88	-	-	Картометрический	5.00	-
828	518610.29	2205078.62	-	-	Картометрический	5.00	-
829	518574.62	2205083.73	-	-	Картометрический	5.00	-
830	518564.14	2205017.11	-	-	Картометрический	5.00	-
824	518622.88	2205008.51	-	-	Картометрический	5.00	-
831	518532.52	2205156.63	-	-	Аналитический	0.50	-
832	518523.14	2205156.27	-	-	Аналитический	0.50	-
833	518441.01	2205156.05	-	-	Аналитический	0.50	-
834	518439.36	2205145.67	-	-	Аналитический	0.50	-
835	518520.16	2205145.95	-	-	Аналитический	0.50	-
836	518529.72	2205146.09	-	-	Аналитический	0.50	-

1	2	3	4	5	6	7	8
831	518532.52	2205156.63	-	-	Аналитический	0.50	-
837	518726.93	2209354.16	-	-	Картометрический	5.00	-
838	518726.66	2209369.06	-	-	Картометрический	5.00	-
839	518677.80	2209369.03	-	-	Картометрический	5.00	-
840	518611.54	2209368.75	-	-	Картометрический	5.00	-
841	518577.80	2209368.46	-	-	Картометрический	5.00	-
842	518477.81	2209367.60	-	-	Картометрический	5.00	-
843	518377.81	2209366.74	-	-	Картометрический	5.00	-
844	518277.81	2209366.28	-	-	Картометрический	5.00	-
845	518177.82	2209365.89	-	-	Картометрический	5.00	-
846	518077.82	2209365.51	-	-	Картометрический	5.00	-
847	517977.82	2209365.12	-	-	Картометрический	5.00	-
848	517877.82	2209364.73	-	-	Картометрический	5.00	-
849	517777.82	2209364.35	-	-	Картометрический	5.00	-
850	517677.82	2209363.96	-	-	Картометрический	5.00	-
851	517638.23	2209363.81	-	-	Картометрический	5.00	-
852	517637.98	2209368.05	-	-	Картометрический	5.00	-
853	517637.72	2209372.47	-	-	Картометрический	5.00	-
854	517554.10	2209372.18	-	-	Аналитический	2.50	-
855	517436.22	2209377.54	-	-	Аналитический	2.50	-
856	517415.83	2209386.06	-	-	Аналитический	2.50	-
857	517406.80	2209396.56	-	-	Картометрический	5.00	-
858	517387.11	2209460.00	-	-	Картометрический	5.00	-
859	517162.73	2210398.87	-	-	Картометрический	5.00	-
860	517091.17	2210690.97	-	-	Картометрический	5.00	-
861	517079.08	2210739.62	-	-	Картометрический	5.00	-
862	517062.11	2210793.81	-	-	Картометрический	5.00	-
863	517064.34	2210796.48	-	-	Картометрический	5.00	-
864	517060.24	2210813.15	-	-	Картометрический	5.00	-
865	517055.55	2210812.17	-	-	Картометрический	5.00	-
866	517019.22	2210912.23	-	-	Картометрический	5.00	-
867	517014.63	2210924.72	-	-	Картометрический	5.00	-
868	517004.18	2210923.97	-	-	Картометрический	5.00	-
869	516994.11	2210923.08	-	-	Картометрический	5.00	-
870	516999.17	2210909.18	-	-	Картометрический	5.00	-
871	517038.88	2210803.59	-	-	Картометрический	5.00	-
872	517036.80	2210801.65	-	-	Картометрический	5.00	-
873	517040.79	2210786.19	-	-	Аналитический	2.50	-
874	517044.67	2210785.59	-	-	Аналитический	2.50	-
875	517059.59	2210733.67	-	-	Аналитический	2.50	-
876	517072.32	2210686.23	-	-	Аналитический	2.50	-
877	517143.60	2210393.17	-	-	Аналитический	2.50	-
878	517365.58	2209454.29	-	-	Аналитический	2.50	-
879	517377.39	2209387.93	-	-	Аналитический	2.50	-
880	517370.38	2209376.78	-	-	Аналитический	2.50	-
881	517358.84	2209375.69	-	-	Аналитический	0.50	-
882	516723.50	2209366.71	-	-	Аналитический	0.50	-
883	516469.68	2209367.49	-	-	Аналитический	0.50	-
884	516192.16	2209366.74	-	-	Аналитический	0.50	-
885	516021.45	2209366.50	-	-	Аналитический	0.50	-

1	2	3	4	5	6	7	8
886	515880.76	2209364.76	-	-	Аналитический	0.50	-
887	515670.87	2209363.43	-	-	Аналитический	0.50	-
888	515426.29	2209362.52	-	-	Аналитический	0.50	-
889	515390.59	2209363.74	-	-	Аналитический	0.50	-
890	515305.61	2209362.40	-	-	Аналитический	0.50	-
891	515208.19	2209359.86	-	-	Аналитический	0.50	-
892	513719.26	2209347.42	-	-	Аналитический	0.50	-
893	513697.08	2209349.10	-	-	Аналитический	0.50	-
894	513696.04	2209331.75	-	-	Аналитический	0.50	-
895	513742.48	2209330.43	-	-	Аналитический	0.50	-
896	513835.27	2209329.01	-	-	Аналитический	0.50	-
897	514341.92	2209333.43	-	-	Аналитический	0.50	-
898	514786.56	2209334.10	-	-	Аналитический	0.50	-
899	514929.56	2209335.53	-	-	Аналитический	0.50	-
900	515181.48	2209338.42	-	-	Аналитический	0.50	-
901	515308.19	2209340.24	-	-	Аналитический	0.50	-
902	515390.96	2209341.86	-	-	Аналитический	0.50	-
903	515400.95	2209340.45	-	-	Аналитический	0.50	-
904	515404.69	2209335.80	-	-	Аналитический	0.50	-
905	515417.75	2209335.37	-	-	Аналитический	0.50	-
906	515420.00	2209340.06	-	-	Аналитический	0.50	-
907	515424.85	2209341.60	-	-	Аналитический	0.50	-
908	515660.57	2209341.60	-	-	Аналитический	0.50	-
909	515881.56	2209342.24	-	-	Аналитический	0.50	-
910	515967.76	2209343.46	-	-	Аналитический	0.50	-
911	515976.69	2209340.92	-	-	Аналитический	0.50	-
912	515982.21	2209334.67	-	-	Аналитический	0.50	-
913	515992.14	2209283.34	-	-	Аналитический	0.50	-
914	516232.55	2208333.45	-	-	Аналитический	0.50	-
915	516247.36	2208335.42	-	-	Картометрический	5.00	-
916	516235.37	2208381.80	-	-	Картометрический	5.00	-
917	516207.15	2208493.57	-	-	Картометрический	5.00	-
918	516178.23	2208613.32	-	-	Картометрический	5.00	-
919	516076.50	2209015.35	-	-	Картометрический	5.00	-
920	516022.13	2209230.28	-	-	Картометрический	5.00	-
921	516007.63	2209290.28	-	-	Картометрический	5.00	-
922	516007.22	2209335.38	-	-	Аналитический	0.50	-
923	516011.63	2209342.82	-	-	Аналитический	0.50	-
924	516022.37	2209345.30	-	-	Аналитический	0.50	-
925	516186.16	2209344.16	-	-	Аналитический	0.50	-
926	516472.80	2209346.92	-	-	Аналитический	0.50	-
927	516751.52	2209349.10	-	-	Аналитический	0.50	-
928	517047.15	2209350.98	-	-	Аналитический	0.50	-
929	517177.48	2209351.81	-	-	Аналитический	0.50	-
930	517294.74	2209352.62	-	-	Аналитический	0.50	-
931	517360.83	2209355.88	-	-	Аналитический	0.50	-
932	517391.77	2209354.16	-	-	Картометрический	5.00	-
933	517395.76	2209340.86	-	-	Картометрический	5.00	-
934	517409.21	2209341.64	-	-	Картометрический	5.00	-
935	517411.74	2209353.58	-	-	Картометрический	5.00	-
936	517427.23	2209353.96	-	-	Картометрический	5.00	-

«ГРАФИЧЕСКОЕ ОПИСАНИЕ

местоположения границ

Зона сельскохозяйственного производства за границами населенных пунктов – СХ2

(наименование объекта, местоположение границ которого описано
(далее - объект)

Раздел 1

Сведения об объекте		
№ п/п	Характеристики объекта	Описание характеристик
1	2	3
1	Местоположение объекта	Воронежская область, Эртильский муниципальный район, Первоэртильское сельское поселение
2	Площадь объекта ± величина погрешности определения площади ($P \pm \text{Дельта } P$)	-
3	Иные характеристики объекта	-

Сведения о местоположении границ объекта					
1. Система координат: -					
2. Сведения о характерных точках границ объекта					
Обозначение характерных точек границ	Координаты, м		Метод определения координат характерной точки	Средняя квадратическая погрешность положения характерной точки (Mт), м	Описание обозначения точки на местности (при наличии)
	X	Y			
1	2	3	4	5	6
-	-	-	-	-	-
3. Сведения о характерных точках части (частей) границы объекта					
Обозначение характерных точек части границы	Координаты, м		Метод определения координат характерной точки	Средняя квадратическая погрешность положения характерной точки (Mт), м	Описание обозначения точки на местности (при наличии)
	X	Y			
1	2	3	4	5	6
Часть №					
-	-	-	-	-	-

Сведения о местоположении измененных (уточненных) границ объекта

1. Система координат: МСК - 36, зона 2

2. Сведения о характерных точках границ объекта

Обозначение характерных точек границ	Существующие координаты, м		Измененные (уточненные) координаты, м		Метод определения координат характерной точки	Средняя квадратическая погрешность положения характерной точки (Мп), м	Описание обозначения точки на местности (при наличии)
	X	Y	X	Y			
1	2	3	4	5	6	7	8
1	525603.96	2203328.09	-	-	Картометрический	5.00	-
2	525583.23	2203407.14	-	-	Картометрический	5.00	-
3	525501.78	2203385.84	-	-	Картометрический	5.00	-
4	525522.84	2203279.17	-	-	Картометрический	5.00	-
1	525603.96	2203328.09	-	-	Картометрический	5.00	-
5	-	-	522265.74	2203547.65	Картометрический	5.00	-
6	-	-	522248.11	2203641.99	Картометрический	5.00	-
7	-	-	522205.43	2203802.07	Картометрический	5.00	-
8	-	-	522005.31	2203814.27	Картометрический	5.00	-
9	-	-	522006.90	2203796.51	Картометрический	5.00	-
10	-	-	522009.45	2203782.25	Картометрический	5.00	-
11	-	-	522013.46	2203776.77	Картометрический	5.00	-
12	-	-	522013.86	2203761.71	Картометрический	5.00	-
13	-	-	522010.50	2203760.24	Картометрический	5.00	-
14	-	-	522009.38	2203756.05	Картометрический	5.00	-
15	-	-	522019.39	2203666.88	Картометрический	5.00	-
16	-	-	522019.97	2203655.88	Картометрический	5.00	-
17	-	-	522018.89	2203628.49	Картометрический	5.00	-
18	-	-	522016.49	2203581.23	Картометрический	5.00	-
19	-	-	522015.70	2203542.27	Картометрический	5.00	-
5	-	-	522265.74	2203547.65	Картометрический	5.00	-
20	516283.09	2207619.86	-	-	Картометрический	5.00	-
21	516263.89	2207697.75	-	-	Картометрический	5.00	-
22	516177.50	2207682.33	-	-	Аналитический	2.50	-
23	516177.63	2207681.92	-	-	Картометрический	5.00	-
24	516206.95	2207589.24	-	-	Картометрический	5.00	-
20	516283.09	2207619.86	-	-	Картометрический	5.00	-
25	516196.27	2207584.93	-	-	Картометрический	5.00	-
26	516187.05	2207614.23	-	-	Картометрический	5.00	-
27	516171.47	2207609.33	-	-	Картометрический	5.00	-
28	516161.18	2207642.03	-	-	Картометрический	5.00	-
29	516176.76	2207646.93	-	-	Картометрический	5.00	-
30	516166.25	2207680.31	-	-	Картометрический	5.00	-

«ГРАФИЧЕСКОЕ ОПИСАНИЕ

местоположения границ

Зона ритуальных объектов за границами населенных пунктов – СН1

(наименование объекта, местоположение границ которого описано
далее - объект)

Раздел 1

Сведения об объекте		
№ п/п	Характеристики объекта	Описание характеристик
1	2	3
1	Местоположение объекта	Воронежская область, Эртильский муниципальный район, Первоэртильское сельское поселение
2	Площадь объекта ± величина погрешности определения площади ($P \pm \text{Дельта } P$)	-
3	Иные характеристики объекта	-

Сведения о местоположении границ объекта					
1. Система координат: -					
2. Сведения о характерных точках границ объекта					
Обозначение характерных точек границ	Координаты, м		Метод определения координат характерной точки	Средняя квадратическая погрешность положения характерной точки (Mт), м	Описание обозначения точки на местности (при наличии)
	X	Y			
1	2	3	4	5	6
-	-	-	-	-	-
3. Сведения о характерных точках части (частей) границы объекта					
Обозначение характерных точек части границы	Координаты, м		Метод определения координат характерной точки	Средняя квадратическая погрешность положения характерной точки (Mт), м	Описание обозначения точки на местности (при наличии)
	X	Y			
1	2	3	4	5	6
Часть №					
-	-	-	-	-	-

