

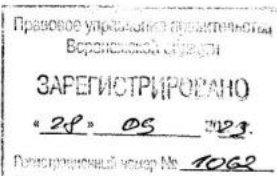

ДЕПАРТАМЕНТ
АРХИТЕКТУРЫ И ГРАДОСТРОИТЕЛЬСТВА
ВОРОНЕЖСКОЙ ОБЛАСТИ



ПРИКАЗ

19.09.2023

№ 45-01-04/928

г. Воронеж

**О внесении изменений в правила землепользования и застройки
Бычковского сельского поселения Петропавловского
муниципального района Воронежской области**

В соответствии с Градостроительным кодексом Российской Федерации, Федеральным законом от 06.10.2003 № 131-ФЗ «Об общих принципах организации местного самоуправления в Российской Федерации», законами Воронежской области от 07.07.2006 № 61-ОЗ «О регулировании градостроительной деятельности в Воронежской области», от 20.12.2018 № 173-ОЗ «О перераспределении полномочий по утверждению правил землепользования и застройки между органами местного самоуправления поселений Воронежской области, городского округа город Нововоронеж, Борисоглебского городского округа и исполнительными органами государственной власти Воронежской области», постановлением Правительства Воронежской области от 31.12.2014 № 1240 «Об утверждении Положения о департаменте архитектуры и градостроительства Воронежской области», на основании приказа департамента архитектуры и градостроительства Воронежской области от 07.03.2023 № 45-01-04/146 «О подготовке проектов о внесении изменений в правила землепользования и застройки поселений Аннинского, Бобровского, Грибановского, Калачеевского, Новоусманского, Новохопёрского, Петропавловского,

Таловского, Терновского муниципальных районов Воронежской области», с учетом заключения о результатах публичных слушаний от 30.05.2023

п р и к а з ы в а ю:

1. Внести в правила землепользования и застройки Бычковского сельского поселения Петропавловского муниципального района Воронежской области, утвержденные приказом департамента архитектуры и градостроительства Воронежской области от 15.10.2021 № 45-01-04/1141 «Об утверждении правил землепользования и застройки Бычковского сельского поселения Петропавловского муниципального района Воронежской области» (в редакции приказа департамента архитектуры и градостроительства Воронежской области от 12.01.2023 № 45-01-04/4) (далее – Правила) следующие изменения:

1.1. В подпункте 1 пункта 7 раздела 2 части I Правил слова «пунктом 6.1 статьи 26.3 Федерального закона от 06.10.1999 № 184-ФЗ «Об общих принципах организации законодательных (представительных) и исполнительных органов государственной власти субъектов Российской Федерации» заменить словами «частью 3 статьи 6 Федерального закона от 21.12.2021 № 414-ФЗ «Об общих принципах организации публичной власти в субъектах Российской Федерации».

1.2. В пункте 17 части II Правил:

1.2.1. В подпункте 1 карту градостроительного зонирования территории Бычковского сельского поселения Петропавловского муниципального района Воронежской области изложить в редакции согласно приложению № 1 к настоящему приказу.

1.2.2. В подпункте 2 карту градостроительного зонирования с отображением зон с особыми условиями использования территории Бычковского сельского поселения Петропавловского муниципального района Воронежской области изложить в редакции согласно приложению № 2 к настоящему приказу.

1.3. Описание местоположения границ зоны застройки индивидуальными жилыми домами хутора Замостье - Ж1/2 приложения № 2 к Правилам изложить в редакции согласно приложению № 3 к настоящему приказу.

2. Контроль исполнения настоящего приказа возложить на заместителя руководителя департамента архитектуры и градостроительства Воронежской области – начальника отдела территориального планирования Беляеву С.М.

Руководитель департамента
архитектуры и градостроительства
Воронежской области



А.А. Еренков



ПРАВИЛА ЗЕМЛЕПОЛЬЗОВАНИЯ И ЗАСТРОЙКИ

Карта градостроительного зонирования территории Бычковского сельского поселения Петропавловского муниципального района Воронежской области

УСЛОВНЫЕ ОБОЗНАЧЕНИЯ

Территориальные границы

- Граница сельского поселения
- Граница населенного пункта

Территории, для которых градостроительные регламенты не устанавливаются

- Сельскохозяйственные угодья в составе земель сельскохозяйственного назначения
- Земли лесного фонда
- Земли, покрытые поверхностными водами

Особо охраняемые природные территории

- Территории, которые регламентируются положением об ООПТ

Территориальные зоны

- Ж1/11 Зона застройки индивидуальными жилыми домами села Бычок
- Ж1/12 Зона застройки индивидуальными жилыми домами хутора Замостье
- ОД1/1 Общественно-деловая зона села Бычок
- ОД2/2 Общественно-деловая зона хутора Замостье
- П1 Производственная зона за границами населенных пунктов
- ИТ1/1 Зона улиц, дорог, инженерной и транспортной инфраструктуры села Бычок
- ИТ1/2 Зона улиц, дорог, инженерной и транспортной инфраструктуры хутора Замостье
- ИТ1/3 Зона улиц, дорог, инженерной и транспортной инфраструктуры за границами населенных пунктов
- СХ1/1 Зона сельскохозяйственного использования в границах населенного пункта села Бычок
- СХ1/2 Зона сельскохозяйственного использования в границах населенного пункта хутора Замостье
- СХ2/1 Зона сельскохозяйственного производства села Бычок
- СХ2/2 Зона сельскохозяйственного производства за границами населенных пунктов
- ОМ1/1 Зона ритуальных объектов села Бычок

Объекты транспортной инфраструктуры

- Улично-дорожная сеть населенного пункта

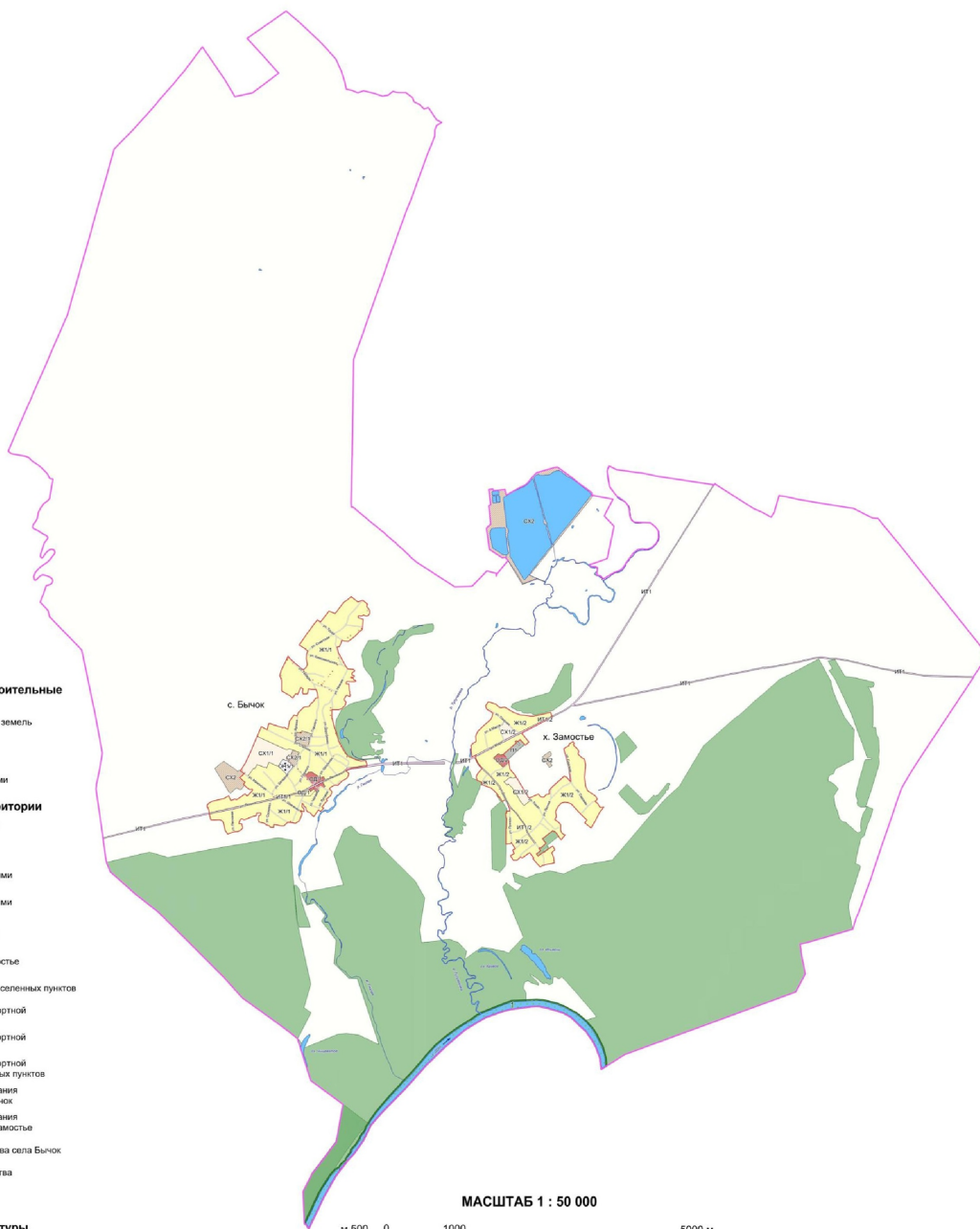



ПРАВИЛА ЗЕМЛЕПОЛЬЗОВАНИЯ И ЗАСТРОЙКИ

Карта градостроительного зонирования с отображением зон с особыми условиями использования территории

Бычковского сельского поселения Петропавловского муниципального района Воронежской области

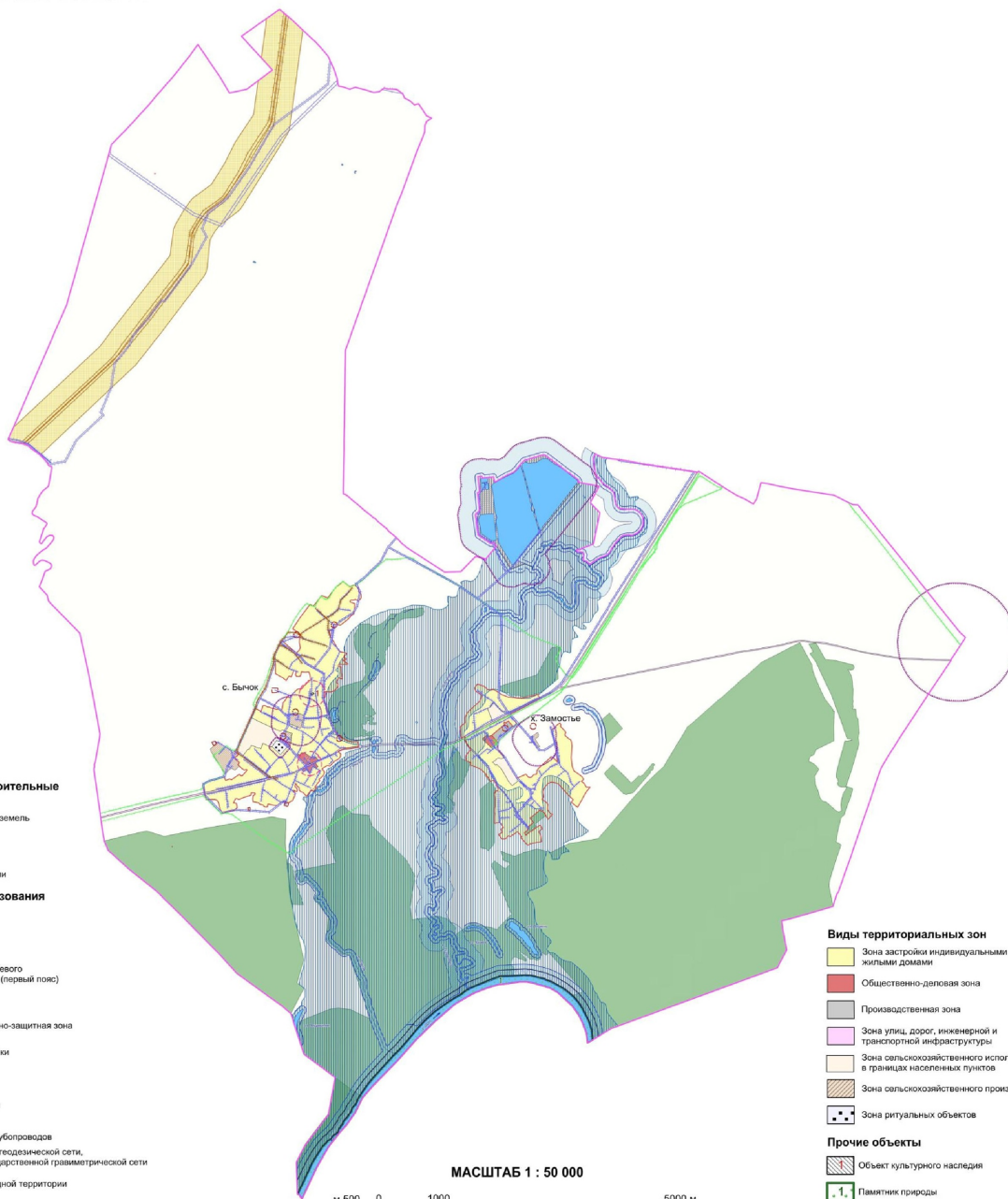

УСЛОВНЫЕ ОБОЗНАЧЕНИЯ

Территориальные границы

- Граница сельского поселения
- Граница населенного пункта

Территории, для которых градостроительные регламенты не устанавливаются

- Сельскохозяйственные угодья в составе земель сельскохозяйственного назначения
- Земли лесного фонда
- Земли, покрытые поверхностными водами

Зоны с особыми условиями использования

- Водоохранная зона
- Прибрежная защитная полоса
- Зона санитарной охраны источников питьевого и хозяйственно-бытового водоснабжения (первый пояс)
- Зоны затопления и подтопления
- Ориентировочная (нормативная) санитарно-защитная зона
- Охранная зона объектов электроэнергетики
- Охранная зона трубопроводов
- Охранная зона линий и сооружений связи
- Зона минимальных расстояний до магистральных или промышленных трубопроводов
- Охранная зона пунктов государственной геодезической сети, государственной навигационной сети и государственной гравиметрической сети
- Охранная зона особо охраняемой природной территории
- Защитная зона объекта культурного наследия

Виды территориальных зон

- Зона застройки индивидуальными жилыми домами
- Общественно-деловая зона
- Производственная зона
- Зона улиц, дорог, инженерной и транспортной инфраструктуры
- Зона сельскохозяйственного использования в границах населенных пунктов
- Зона сельскохозяйственного производства
- Зона ритуальных объектов

Прочие объекты

- Объект культурного наследия
- Памятник природы

МАСШТАБ 1 : 50 000



« ГРАФИЧЕСКОЕ ОПИСАНИЕ

местоположения границ

Зона застройки индивидуальными жилыми домами хутора Замостье - Ж1/2

(наименование объекта, местоположение границ которого описано (далее - объект)

Раздел 1

Сведения об объекте		
№ п/п	Характеристики объекта	Описание характеристик
1	2	3
1	Местоположение объекта	Воронежская область, Петропавловский муниципальный район, Бычковское сельское поселение, хутор Замостье
2	Площадь объекта +/- величина погрешности определения площади (Р +/- Дельта Р)	-
3	Иные характеристики объекта	-

Сведения о местоположении границ объекта					
1. Система координат: -					
2. Сведения о характерных точках границ объекта					
Обозначение характерных точек границ	Координаты, м		Метод определения координат характерной точки	Средняя квадратическая погрешность положения характерной точки (М), м	Описание обозначения точки на местности (при наличии)
	X	Y			
1	2	3	4	5	6
-	-	-	-	-	-
3. Сведения о характерных точках части (частей) границы объекта					
Обозначение характерных точек части границы	Координаты, м		Метод определения координат характерной точки	Средняя квадратическая погрешность положения характерной точки (М), м	Описание обозначения точки на местности (при наличии)
	X	Y			
1	2	3	4	5	6
Часть №					
-	-	-	-	-	-

Сведения о местоположении измененных (уточненных) границ объекта

1. Система координат: МСК - 36, зона 2

2. Сведения о характерных точках границ объекта

Обозначение характерных точек границ	Существующие координаты, м		Измененные (уточненные) координаты, м		Метод определения координат характерной точки	Средняя квадратическая погрешность положения характерной точки (Мт), м	Описание обозначения точки на местности (при наличии)
	X	Y	X	Y			
1	2	3	4	5	6	7	8
1	331801.79	2202214.42	-	-	Картометрический	1.00	-
2	331761.99	2202336.84	-	-	Картометрический	1.00	-
3	331705.73	2202393.53	-	-	Картометрический	1.00	-
4	331705.14	2202423.18	-	-	Картометрический	1.00	-
5	331713.99	2202479.75	-	-	Картометрический	1.00	-
6	331693.31	2202518.75	-	-	Картометрический	1.00	-
7	331683.70	2202530.70	-	-	Картометрический	1.00	-
8	331626.80	2202626.20	-	-	Картометрический	1.00	-
9	331584.14	2202738.16	-	-	Картометрический	1.00	-
10	331579.05	2202802.12	-	-	Картометрический	1.00	-
11	331564.63	2202913.56	-	-	Картометрический	1.00	-
12	331565.98	2202955.27	-	-	Картометрический	1.00	-
13	331583.16	2203057.99	-	-	Картометрический	1.00	-
14	331629.39	2203239.26	-	-	Картометрический	1.00	-
15	331566.15	2203263.73	-	-	Картометрический	1.00	-
16	331534.52	2203200.17	-	-	Картометрический	1.00	-
17	331377.13	2202888.09	-	-	Картометрический	1.00	-
18	331289.81	2202714.90	-	-	Картометрический	1.00	-
19	331304.27	2202697.47	-	-	Картометрический	1.00	-
20	331345.55	2202621.04	-	-	Картометрический	1.00	-
21	331486.36	2202484.91	-	-	Картометрический	1.00	-
22	331430.14	2202448.07	-	-	Картометрический	1.00	-
23	331414.53	2202433.89	-	-	Картометрический	1.00	-
24	331389.79	2202385.48	-	-	Картометрический	1.00	-
25	331176.14	2202471.49	-	-	Картометрический	1.00	-
26	331171.28	2202480.87	-	-	Картометрический	1.00	-
27	331134.37	2202407.96	-	-	Картометрический	1.00	-
28	331079.07	2202299.91	-	-	Картометрический	1.00	-
29	331027.08	2202200.73	-	-	Картометрический	1.00	-
30	330928.59	2202016.17	-	-	Картометрический	1.00	-
31	330922.81	2202005.26	-	-	Картометрический	1.00	-
32	330889.37	2201942.15	-	-	Картометрический	1.00	-
33	330992.86	2201929.65	-	-	Картометрический	1.00	-
34	330994.23	2201930.79	-	-	Картометрический	1.00	-
35	331058.10	2201931.21	-	-	Картометрический	1.00	-
36	331070.36	2201924.44	-	-	Картометрический	1.00	-
37	331079.29	2201926.55	-	-	Картометрический	1.00	-

1	2	3	4	5	6	7	8
38	331092.70	2201940.55	-	-	Картометрический	1.00	-
39	331108.10	2201950.05	-	-	Картометрический	1.00	-
40	331118.35	2201963.67	-	-	Картометрический	1.00	-
41	331138.37	2201996.92	-	-	Картометрический	1.00	-
42	331155.09	2202008.27	-	-	Картометрический	1.00	-
43	331235.62	2202003.06	-	-	Картометрический	1.00	-
44	331313.72	2202041.01	-	-	Картометрический	1.00	-
45	331425.86	2202153.91	-	-	Картометрический	1.00	-
46	331504.23	2202248.01	-	-	Картометрический	1.00	-
47	331561.55	2202274.04	-	-	Картометрический	1.00	-
48	331600.38	2202285.73	-	-	Картометрический	1.00	-
49	331602.27	2202285.49	-	-	Картометрический	1.00	-
50	331616.18	2202289.34	-	-	Картометрический	1.00	-
51	331679.32	2202188.78	-	-	Картометрический	1.00	-
52	331733.02	2202166.10	-	-	Картометрический	1.00	-
1	331801.79	2202214.42	-	-	Картометрический	1.00	-
					Картометрический	1.00	-
53	330893.90	2202001.81	-	-	Картометрический	1.00	-
54	330907.38	2202027.40	-	-	Картометрический	1.00	-
55	331005.89	2202211.99	-	-	Картометрический	1.00	-
56	331057.79	2202311.00	-	-	Картометрический	1.00	-
57	331113.00	2202418.88	-	-	Картометрический	1.00	-
58	331189.06	2202562.31	-	-	Картометрический	1.00	-

1	2	3	4	5	6	7	8
59	331249.24	2202687.77	-	-	Картометрический	1.00	-
60	331284.92	2202762.46	-	-	Картометрический	1.00	-
61	331135.74	2202881.33	-	-	Картометрический	1.00	-
62	331084.30	2202820.41	-	-	Картометрический	1.00	-
63	331100.10	2202807.89	-	-	Картометрический	1.00	-
64	-	-	331180.31	2202737.37	Картометрический	1.00	-
65	-	-	331140.62	2202694.07	Картометрический	1.00	-
66	-	-	331159.51	2202676.55	Картометрический	1.00	-
67	-	-	331144.72	2202658.44	Картометрический	1.00	-
68	-	-	331125.76	2202677.14	Картометрический	1.00	-
69	-	-	331063.81	2202606.01	Картометрический	1.00	-
70	-	-	330946.26	2202468.78	Картометрический	1.00	-
71	330933.27	2202462.18	-	-	Картометрический	1.00	-
72	330927.37	2202423.48	-	-	Картометрический	1.00	-
73	330921.33	2202411.42	-	-	Картометрический	1.00	-
74	330951.18	2202382.70	-	-	Картометрический	1.00	-
75	330874.28	2202295.17	-	-	Картометрический	1.00	-
76	330719.81	2202458.73	-	-	Картометрический	1.00	-
77	330800.38	2202549.90	-	-	Картометрический	1.00	-
78	330751.98	2202553.77	-	-	Картометрический	1.00	-
79	330685.95	2202572.14	-	-	Картометрический	1.00	-
80	330595.03	2202652.33	-	-	Картометрический	1.00	-
81	330562.36	2202669.47	-	-	Картометрический	1.00	-
82	330543.62	2202622.78	-	-	Картометрический	1.00	-
83	330544.29	2202607.71	-	-	Картометрический	1.00	-
84	330554.81	2202585.38	-	-	Картометрический	1.00	-
85	330551.63	2202562.57	-	-	Картометрический	1.00	-
86	330536.72	2202535.93	-	-	Картометрический	1.00	-
87	330517.67	2202521.41	-	-	Картометрический	1.00	-
88	330505.99	2202506.56	-	-	Картометрический	1.00	-
89	330484.11	2202471.94	-	-	Картометрический	1.00	-
90	330429.50	2202522.71	-	-	Картометрический	1.00	-
91	330446.56	2202542.64	-	-	Картометрический	1.00	-
92	330383.00	2202612.46	-	-	Картометрический	1.00	-
93	330151.34	2202749.63	-	-	Картометрический	1.00	-
94	330088.87	2202801.94	-	-	Картометрический	1.00	-
95	330174.24	2202908.40	-	-	Картометрический	1.00	-
96	330220.55	2202877.17	-	-	Картометрический	1.00	-
97	330217.15	2202893.60	-	-	Картометрический	1.00	-
98	330282.33	2203036.22	-	-	Картометрический	1.00	-
99	330233.56	2203080.93	-	-	Картометрический	1.00	-
100	330229.00	2203102.28	-	-	Картометрический	1.00	-
101	330231.92	2203129.57	-	-	Картометрический	1.00	-
102	330274.24	2203164.54	-	-	Картометрический	1.00	-
103	330281.36	2203219.31	-	-	Картометрический	1.00	-
104	330344.66	2203221.89	-	-	Картометрический	1.00	-
105	330390.50	2203258.64	-	-	Картометрический	1.00	-
106	330551.35	2203434.64	-	-	Картометрический	1.00	-
107	330579.44	2203465.05	-	-	Картометрический	1.00	-
108	330560.62	2203502.36	-	-	Картометрический	1.00	-
109	330485.74	2203571.78	-	-	Картометрический	1.00	-

1	2	3	4	5	6	7	8
110	330587.00	2203559.06	-	-	Картометрический	1.00	-
111	330734.70	2203531.71	-	-	Картометрический	1.00	-
112	330855.78	2203505.80	-	-	Картометрический	1.00	-
113	331028.02	2203458.26	-	-	Картометрический	1.00	-
114	331045.43	2203487.13	-	-	Картометрический	1.00	-
115	331081.35	2203545.27	-	-	Картометрический	1.00	-
116	331101.20	2203545.98	-	-	Картометрический	1.00	-
117	331122.89	2203575.20	-	-	Картометрический	1.00	-
118	331145.32	2203613.60	-	-	Картометрический	1.00	-
119	331112.48	2203629.53	-	-	Картометрический	1.00	-
120	331096.98	2203615.17	-	-	Картометрический	1.00	-
121	331070.15	2203636.50	-	-	Картометрический	1.00	-
122	331025.07	2203683.66	-	-	Картометрический	1.00	-
123	330985.56	2203708.50	-	-	Картометрический	1.00	-
124	330951.49	2203692.22	-	-	Картометрический	1.00	-
125	330934.11	2203698.84	-	-	Картометрический	1.00	-
126	330884.32	2203755.24	-	-	Картометрический	1.00	-
127	330858.13	2203796.04	-	-	Картометрический	1.00	-
128	330830.13	2203806.38	-	-	Картометрический	1.00	-
129	330761.47	2203816.67	-	-	Картометрический	1.00	-
130	330556.74	2203801.68	-	-	Картометрический	1.00	-
131	330413.53	2203818.70	-	-	Картометрический	1.00	-
132	330335.94	2203850.50	-	-	Картометрический	1.00	-
133	330267.39	2203951.14	-	-	Картометрический	1.00	-
134	330236.95	2203990.38	-	-	Картометрический	1.00	-
135	330200.88	2204010.35	-	-	Картометрический	1.00	-
136	330182.21	2204001.95	-	-	Картометрический	1.00	-
137	330163.63	2203971.16	-	-	Картометрический	1.00	-
138	330128.81	2204017.94	-	-	Картометрический	1.00	-
139	330060.69	2204058.06	-	-	Картометрический	1.00	-
140	330063.94	2204119.69	-	-	Картометрический	1.00	-
141	329985.44	2204055.39	-	-	Картометрический	1.00	-
142	329880.12	2203997.86	-	-	Картометрический	1.00	-
143	329723.82	2203910.41	-	-	Картометрический	1.00	-
144	329806.71	2203804.76	-	-	Картометрический	1.00	-
145	329852.52	2203837.48	-	-	Картометрический	1.00	-
146	329953.67	2203732.59	-	-	Картометрический	1.00	-
147	330117.95	2203585.54	-	-	Картометрический	1.00	-
148	330140.68	2203526.30	-	-	Картометрический	1.00	-
149	330145.83	2203466.09	-	-	Картометрический	1.00	-
150	330131.14	2203418.04	-	-	Картометрический	1.00	-
151	330083.56	2203369.78	-	-	Картометрический	1.00	-
152	330023.89	2203333.91	-	-	Картометрический	1.00	-
153	329982.85	2203323.69	-	-	Картометрический	1.00	-
154	329928.13	2203332.71	-	-	Картометрический	1.00	-
155	329898.42	2203335.52	-	-	Картометрический	1.00	-
156	329860.55	2203308.53	-	-	Картометрический	1.00	-
157	329811.17	2203377.05	-	-	Картометрический	1.00	-
158	329776.88	2203407.26	-	-	Картометрический	1.00	-
159	329733.53	2203404.35	-	-	Картометрический	1.00	-
160	329685.22	2203405.11	-	-	Картометрический	1.00	-

1	2	3	4	5	6	7	8
161	329643.32	2203424.64	-	-	Картометрический	1.00	-
162	329616.82	2203454.24	-	-	Картометрический	1.00	-
163	329607.12	2203484.04	-	-	Картометрический	1.00	-
164	329526.15	2203414.85	-	-	Картометрический	1.00	-
165	-	-	329582.51	2203366.29	Картометрический	1.00	-
166	-	-	329588.93	2203373.48	Картометрический	1.00	-
167	-	-	329638.11	2203336.39	Картометрический	1.00	-
168	-	-	329669.37	2203310.39	Картометрический	1.00	-
169	-	-	329658.63	2203300.09	Картометрический	1.00	-
170	-	-	329679.82	2203278.81	Картометрический	1.00	-
171	-	-	329542.73	2203107.13	Картометрический	1.00	-
172	-	-	329472.86	2203159.40	Картометрический	1.00	-
173	-	-	329472.81	2203159.34	Картометрический	1.00	-
174	-	-	329470.35	2203162.25	Картометрический	1.00	-
175	-	-	329413.94	2203101.83	Картометрический	1.00	-
176	-	-	329387.42	2203075.85	Картометрический	1.00	-
177	-	-	329400.45	2203065.52	Картометрический	1.00	-
178	-	-	329401.59	2203064.61	Картометрический	1.00	-
179	-	-	329387.23	2203048.29	Картометрический	1.00	-
180	-	-	329346.13	2203075.84	Картометрический	1.00	-
181	-	-	329313.12	2203026.32	Картометрический	1.00	-
182	-	-	329310.49	2203028.44	Картометрический	1.00	-
183	-	-	329293.88	2203006.20	Картометрический	1.00	-
184	-	-	329255.23	2203036.00	Картометрический	1.00	-
185	-	-	329295.98	2203085.46	Картометрический	1.00	-
186	-	-	329308.23	2203101.24	Картометрический	1.00	-
187	-	-	329322.39	2203118.42	Картометрический	1.00	-
188	-	-	329317.85	2203121.75	Картометрический	1.00	-
189	-	-	329389.61	2203218.49	Картометрический	1.00	-
190	329425.36	2203276.14	-	-	Картометрический	1.00	-
191	329392.52	2203297.64	-	-	Картометрический	1.00	-
192	329360.57	2203310.39	-	-	Картометрический	1.00	-
193	329317.07	2203258.14	-	-	Картометрический	1.00	-
194	329232.69	2203292.03	-	-	Картометрический	1.00	-
195	329145.92	2203299.83	-	-	Картометрический	1.00	-
196	329118.43	2203147.04	-	-	Картометрический	1.00	-
197	329103.81	2203125.97	-	-	Картометрический	1.00	-
198	329109.60	2203108.23	-	-	Картометрический	1.00	-
199	329079.83	2203065.86	-	-	Картометрический	1.00	-
200	329214.65	2202948.79	-	-	Картометрический	1.00	-
201	329228.69	2202963.15	-	-	Картометрический	1.00	-
202	329315.20	2202894.21	-	-	Картометрический	1.00	-
203	329228.40	2202771.27	-	-	Картометрический	1.00	-
204	329245.23	2202744.53	-	-	Картометрический	1.00	-
205	329190.68	2202684.09	-	-	Картометрический	1.00	-
206	329188.97	2202629.40	-	-	Картометрический	1.00	-
207	329265.65	2202575.06	-	-	Картометрический	1.00	-
208	329300.66	2202640.57	-	-	Картометрический	1.00	-
209	329356.28	2202614.36	-	-	Картометрический	1.00	-
210	329379.06	2202655.56	-	-	Картометрический	1.00	-
211	329482.61	2202591.86	-	-	Картометрический	1.00	-

1	2	3	4	5	6	7	8
212	329469.88	2202579.57	-	-	Картометрический	1.00	-
213	329454.65	2202505.08	-	-	Картометрический	1.00	-
214	-	-	329571.71	2202504.22	Картометрический	1.00	-
215	-	-	329574.21	2202503.58	Картометрический	1.00	-
216	-	-	329574.37	2202504.31	Картометрический	1.00	-
217	-	-	329624.61	2202506.01	Картометрический	1.00	-
218	-	-	329624.61	2202503.81	Картометрический	1.00	-
219	-	-	329714.33	2202503.72	Картометрический	1.00	-
220	-	-	329714.49	2202509.05	Картометрический	1.00	-
221	-	-	329742.06	2202509.98	Картометрический	1.00	-
222	-	-	329878.22	2202512.18	Картометрический	1.00	-
223	-	-	329878.15	2202509.67	Картометрический	1.00	-
224	-	-	329927.87	2202502.29	Картометрический	1.00	-
225	-	-	329963.35	2202497.89	Картометрический	1.00	-
226	-	-	329963.88	2202513.57	Картометрический	1.00	-
227	-	-	330000.67	2202514.25	Картометрический	1.00	-
228	330003.56	2202567.25	-	-	Картометрический	1.00	-
229	330032.40	2202561.33	-	-	Картометрический	1.00	-
230	330081.09	2202548.57	-	-	Картометрический	1.00	-
231	330058.82	2202567.49	-	-	Картометрический	1.00	-
232	330004.19	2202628.71	-	-	Картометрический	1.00	-
233	329967.38	2202662.46	-	-	Картометрический	1.00	-
234	329907.17	2202707.06	-	-	Картометрический	1.00	-
235	329884.12	2202726.16	-	-	Картометрический	1.00	-
236	329862.08	2202740.19	-	-	Картометрический	1.00	-
237	329833.68	2202763.62	-	-	Картометрический	1.00	-
238	329818.72	2202774.56	-	-	Картометрический	1.00	-
239	329792.55	2202793.11	-	-	Картометрический	1.00	-
240	329752.84	2202812.74	-	-	Картометрический	1.00	-
241	329714.09	2202825.14	-	-	Картометрический	1.00	-
242	329654.69	2202846.37	-	-	Картометрический	1.00	-
243	329623.39	2202859.55	-	-	Картометрический	1.00	-
244	329523.22	2202930.50	-	-	Картометрический	1.00	-
245	329465.58	2202980.79	-	-	Картометрический	1.00	-
246	329477.43	2202995.75	-	-	Картометрический	1.00	-
247	329534.59	2202945.73	-	-	Картометрический	1.00	-
248	329642.35	2202869.90	-	-	Картометрический	1.00	-
249	329648.12	2202867.32	-	-	Картометрический	1.00	-
250	329720.58	2202836.51	-	-	Картометрический	1.00	-
251	329754.97	2202820.04	-	-	Картометрический	1.00	-
252	329780.36	2202812.47	-	-	Картометрический	1.00	-
253	329802.11	2202801.80	-	-	Картометрический	1.00	-
254	329825.55	2202785.28	-	-	Картометрический	1.00	-
255	329861.46	2202755.55	-	-	Картометрический	1.00	-
256	329893.00	2202732.98	-	-	Картометрический	1.00	-
257	329917.40	2202717.71	-	-	Картометрический	1.00	-
258	329958.19	2202688.20	-	-	Картометрический	1.00	-
259	329980.11	2202668.48	-	-	Картометрический	1.00	-
260	330024.09	2202624.30	-	-	Картометрический	1.00	-
261	330070.87	2202580.96	-	-	Картометрический	1.00	-
262	330092.89	2202562.97	-	-	Картометрический	1.00	-

1	2	3	4	5	6	7	8
263	330112.55	2202550.16	-	-	Картометрический	1.00	-
264	330181.55	2202513.72	-	-	Картометрический	1.00	-
265	330280.03	2202461.11	-	-	Картометрический	1.00	-
266	330328.48	2202441.67	-	-	Картометрический	1.00	-
267	330386.62	2202414.69	-	-	Картометрический	1.00	-
268	330411.08	2202401.51	-	-	Картометрический	1.00	-
269	330422.51	2202393.10	-	-	Картометрический	1.00	-
270	330440.64	2202378.14	-	-	Картометрический	1.00	-
271	330523.34	2202304.72	-	-	Картометрический	1.00	-
272	330597.67	2202236.69	-	-	Картометрический	1.00	-
273	330653.83	2202177.43	-	-	Картометрический	1.00	-
274	330741.86	2202086.12	-	-	Картометрический	1.00	-
275	330775.21	2202058.03	-	-	Картометрический	1.00	-
276	330797.47	2202041.95	-	-	Картометрический	1.00	-
277	330819.31	2202029.82	-	-	Картометрический	1.00	-
278	330842.70	2202020.09	-	-	Картометрический	1.00	-
279	330869.53	2202005.59	-	-	Картометрический	1.00	-
280	330880.14	2202000.16	-	-	Картометрический	1.00	-
53	330893.90	2202001.81	-	-	Картометрический	1.00	-
					Картометрический	1.00	-
281	330696.68	2202107.06	-	-	Картометрический	1.00	-
282	330640.88	2202164.94	-	-	Картометрический	1.00	-
283	330575.85	2202238.40	-	-	Картометрический	1.00	-
284	330551.90	2202260.92	-	-	Картометрический	1.00	-
285	330428.15	2202363.82	-	-	Картометрический	1.00	-
286	330410.63	2202378.27	-	-	Картометрический	1.00	-
287	330380.72	2202398.85	-	-	Картометрический	1.00	-
288	330375.88	2202401.47	-	-	Картометрический	1.00	-
289	330320.54	2202424.41	-	-	Картометрический	1.00	-
290	330277.46	2202445.12	-	-	Картометрический	1.00	-
291	330196.74	2202486.40	-	-	Картометрический	1.00	-
292	330186.96	2202491.46	-	-	Картометрический	1.00	-
293	-	-	330158.29	2202442.65	Картометрический	1.00	-
294	-	-	330161.69	2202440.40	Картометрический	1.00	-
295	-	-	330161.46	2202440.04	Картометрический	1.00	-
296	-	-	330180.65	2202427.89	Картометрический	1.00	-
297	-	-	330239.48	2202389.05	Картометрический	1.00	-
298	-	-	330230.14	2202376.17	Картометрический	1.00	-
299	-	-	330244.78	2202367.87	Картометрический	1.00	-
300	-	-	330254.42	2202378.54	Картометрический	1.00	-
301	-	-	330291.23	2202352.55	Картометрический	1.00	-
302	330342.29	2202299.50	-	-	Картометрический	1.00	-
303	330377.24	2202258.85	-	-	Картометрический	1.00	-
304	330432.38	2202115.20	-	-	Картометрический	1.00	-
305	330434.16	2202099.80	-	-	Картометрический	1.00	-
306	330471.51	2202107.46	-	-	Картометрический	1.00	-
307	-	-	330509.79	2202024.83	Картометрический	1.00	-
308	330564.43	2202015.44	-	-	Картометрический	1.00	-
309	330590.85	2202021.89	-	-	Картометрический	1.00	-
310	330617.24	2202034.70	-	-	Картометрический	1.00	-
311	330665.47	2202076.72	-	-	Картометрический	1.00	-

1	2	3	4	5	6	7	8
281	330696.68	2202107.06	-	-	Картометрический	1.00	-
3. Сведения о характерных точках части (частей) границы объекта							
Часть №							
-	-	-	-	-	-	-	-

