

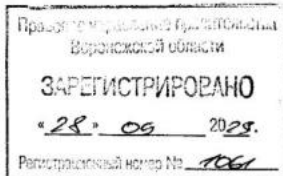

ДЕПАРТАМЕНТ
АРХИТЕКТУРЫ И ГРАДОСТРОИТЕЛЬСТВА
ВОРОНЕЖСКОЙ ОБЛАСТИ



ПРИКАЗ

19.09.2023

№ 45-01-04/929

г. Воронеж

**О внесении изменений в правила землепользования и застройки
Караяшниковского сельского поселения Ольховатского
муниципального района Воронежской области**

В соответствии с Градостроительным кодексом Российской Федерации, Федеральным законом от 06.10.2003 № 131-ФЗ «Об общих принципах организации местного самоуправления в Российской Федерации», законами Воронежской области от 07.07.2006 № 61-ОЗ «О регулировании градостроительной деятельности в Воронежской области», от 20.12.2018 № 173-ОЗ «О перераспределении полномочий по утверждению правил землепользования и застройки между органами местного самоуправления поселений Воронежской области, городского округа город Нововоронеж, Борисоглебского городского округа и исполнительными органами государственной власти Воронежской области», постановлениями Правительства Воронежской области от 31.12.2014 № 1240 «Об утверждении Положения о департаменте архитектуры и градостроительства Воронежской области», от 19.10.2022 № 753 «Об определении случаев принятия решений по вопросам градостроительной деятельности без проведения общественных обсуждений или публичных слушаний», на основании приказов департамента архитектуры и градостроительства Воронежской области от 27.06.2022

№ 45-01-04/658 «О подготовке проектов о внесении изменений в правила землепользования и застройки поселений Аннинского, Бобровского, Бутурлиновского, Воробьевского, Грибановского, Кантемировского, Каширского, Ольховатского, Павловского, Россошанского, Семилукского, Таловского, Новохопёрского, Терновского, Хохольского муниципальных районов Воронежской области и городского округа город Нововоронеж», от 17.11.2022 № 45-01-04/1168 «О подготовке проектов о внесении изменений в правила землепользования и застройки поселений Аннинского, Бобровского, Богучарского, Верхнехавского, Грибановского, Калачеевского, Каменского, Нижнедевицкого, Новоусманского, Новохопёрского, Ольховатского, Острогжского, Павловского, Панинского, Петропавловского, Подгоренского, Рамонского, Репьевского, Россошанского, Семилукского, Таловского, Терновского, Хохольского муниципальных районов Воронежской области», с учетом заключения о результатах публичных слушаний от 24.08.2022, от 06.03.2023

п р и к а з ы в а ю:

1. Внести в правила землепользования и застройки Караяшниковского сельского поселения Ольховатского муниципального района Воронежской области, утвержденные приказом департамента архитектуры и градостроительства Воронежской области от 14.05.2020 № 45-01-04/361 «Об утверждении правил землепользования и застройки Караяшниковского сельского поселения Ольховатского муниципального района Воронежской области» (в редакции приказа департамента архитектуры и градостроительства Воронежской области от 24.01.2022 № 45-01-04/51) (далее – Правила) следующие изменения:

1.1. В подпункте 1 пункта 7 раздела 2 части I Правил слова «пунктом 6.1 статьи 26.3 Федерального закона от 06.10.1999 № 184-ФЗ «Об общих принципах организации законодательных (представительных) и исполнительных органов государственной власти субъектов Российской Федерации» заменить словами «частью 3 статьи 6 Федерального закона от

21.12.2021 № 414-ФЗ «Об общих принципах организации публичной власти в субъектах Российской Федерации».

1.2. В пункте 17 части II Правил:

1.2.1. В подпункте 1 карту градостроительного зонирования территории Караяшниковского сельского поселения Ольховатского муниципального района Воронежской области изложить в редакции согласно приложению № 1 к настоящему приказу.

1.2.2. В подпункте 2 карту градостроительного зонирования с отображением зон с особыми условиями территории Караяшниковского сельского поселения Ольховатского муниципального района Воронежской области изложить в редакции согласно приложению № 2 к настоящему приказу.

1.2.3. После подпункта 2 дополнить подпунктом 2.1 следующего содержания:

«2.1. Ольховатский муниципальный район Воронежской области, согласно постановлению Правительства Воронежской области от 07.09.2022 № 606 «Об утверждении Перечня муниципальных образований Воронежской области, на территориях которых проходили боевые действия в период Великой Отечественной войны 1941 - 1945 годов и могут находиться непогребенные останки погибших при защите Отечества в период Великой Отечественной войны 1941 - 1945 годов», является территорией, на которой проходили боевые действия в период Великой Отечественной войны 1941 - 1945 годов и могут находиться непогребенные останки погибших при защите Отечества в период Великой Отечественной войны 1941 - 1945 годов.

В связи с этим, на территории Караяшниковского сельского поселения Ольховатского муниципального района Воронежской области необходимо обеспечивать соблюдение требований Закона Российской Федерации от 14.01.1993 № 4292-1 «Об увековечении памяти погибших при защите Отечества» и Закона Воронежской области от 29.04.2016 № 45-ОЗ «Об

отдельных мерах по поддержке проведения поисковой работы на территории Воронежской области»).

1.3. В пункте 21 части III Правил:

1.3.1. В таблице подпункта 1 после строки 3 дополнить строкой 3¹ следующего содержания:

«

| | | | |
|----------------|-------|---|--------------------------|
| 3 ¹ | 2.7.2 | Размещение гаражей для собственных нужд | не подлежат установлению |
|----------------|-------|---|--------------------------|

».

1.3.2. В подпункте 1 слова «пожарных требований» заменить словами «требований пожарной безопасности».

1.3.3. В подпункте 1 и далее по тексту слова «, устанавливаемые в соответствии с законодательством Российской Федерации, определяются пунктом» заменить словами «в зонах с особыми условиями использования территории устанавливаются в соответствии с законодательством Российской Федерации. Перечень зон с особыми условиями использования территории и основания установления ограничений приведены в пункте».

1.4. Пункт 22 части III Правил изложить в следующей редакции:

«22. Перечень зон с особыми условиями использования территории и основания установления ограничений использования земельных участков и объектов капитального строительства на территории Караяшиниковского сельского поселения Ольховатского муниципального района Воронежской области

| № п/п | Вид зоны | Основания установления ограничений использования земельных участков и объектов капитального строительства |
|-------|--|---|
| 1 | 2 | 3 |
| 1 | Охранная зона объектов электроэнергетики (объектов электросетевого хозяйства и объектов по производству электрической энергии) | Постановление Правительства Российской Федерации от 24.02.2009 № 160 «О порядке установления охранных зон объектов электросетевого хозяйства и особых условий использования земельных участков, расположенных в границах таких зон» Постановление Правительства Российской Федерации от 18.11.2013 № 1033 «О порядке установления охранных зон объектов по производству электрической энергии и особых условий использования земельных участков, расположенных в границах таких зон» |
| 2 | Охранная зона | Федеральный закон от 31.03.1999 № 69-ФЗ «О |

| | | |
|---|---|--|
| | трубопроводов (газопроводов, нефтепроводов и нефтепродуктопроводов, аммиакопроводов) | <p>газоснабжении в Российской Федерации»</p> <p>Постановление Правительства Российской Федерации от 20.11.2000 № 878 «Об утверждении Правил охраны газораспределительных сетей»</p> <p>Постановление Правительства Российской Федерации от 08.09.2017 № 1083 «Об утверждении Правил охраны магистральных газопроводов и о внесении изменений в Положение о представлении в федеральный орган исполнительной власти (его территориальные органы), уполномоченный Правительством Российской Федерации на осуществление государственного кадастрового учета, государственной регистрации прав, ведение Единого государственного реестра недвижимости и предоставление сведений, содержащихся в Едином государственном реестре недвижимости, федеральными органами исполнительной власти, органами государственной власти субъектов Российской Федерации и органами местного самоуправления дополнительных сведений, воспроизводимых на публичных кадастровых картах»</p> <p>«Правила охраны магистральных трубопроводов», утвержденные Минтопэнерго России 29.04.1992, постановлением Госгортехнадзора России от 22.04.1992 № 9</p> <p>Постановление Госгортехнадзора России от 23.11.1994 № 61 «О распространении «Правил охраны магистральных трубопроводов» на магистральные аммиакопроводы»</p> |
| 3 | Охранная зона линий и сооружений связи | Постановление Правительства Российской Федерации от 09.06.1995 № 578 «Об утверждении Правил охраны линий и сооружений связи Российской Федерации» |
| 4 | Водоохранная зона | Водный кодекс Российской Федерации |
| 5 | Прибрежная защитная полоса | Водный кодекс Российской Федерации |
| 6 | Зоны санитарной охраны источников питьевого и хозяйственно-бытового водоснабжения, а также устанавливаемые в случаях, предусмотренных Водным кодексом Российской Федерации, в отношении подземных водных объектов зоны специальной охраны | <p>Водный кодекс Российской Федерации</p> <p>СанПиН 2.1.4.1110-02 «Зоны санитарной охраны источников водоснабжения и водопроводов питьевого назначения»</p> |
| 7 | Санитарно-защитная зона | Постановление Правительства Российской Федерации от 03.03.2018 № 222 «Об утверждении Правил установления санитарно-защитных зон и использования земельных участков, расположенных в границах санитарно-защитных зон» |
| 8 | Охранная зона пунктов государственной геодезической сети, государственной | Постановление Правительства Российской Федерации от 21.08.2019 № 1080 «Об охранных зонах пунктов государственной геодезической сети, государственной нивелирной сети и государственной гравиметрической |

| | |
|---|-------|
| нивелирной сети и государственной гравиметрической сети | сети» |
|---|-------|

».

1.5. Описание местоположения границ зоны ритуальных объектов посёлка Ленина – СН1/10 приложения № 10 к Правилам изложить в редакции согласно приложению № 3 к настоящему приказу.

1.6. Описание местоположения границ зоны застройки индивидуальными жилыми домами хутора Лесное Уколово - Ж1/11 приложения № 11 к Правилам изложить в редакции согласно приложению № 4 к настоящему приказу.

1.7. Описание местоположения границ зоны ритуальных объектов за границами населенных пунктов – СН1 приложения № 12 изложить в редакции согласно приложению № 5 к настоящему приказу.

2. Контроль исполнения настоящего приказа возложить на заместителя руководителя департамента архитектуры и градостроительства Воронежской области – начальника отдела территориального планирования Беляеву С.М.

Руководитель департамента
архитектуры и градостроительства
Воронежской области



А.А. Еренков



ПРАВИЛА ЗЕМЛЕПОЛЬЗОВАНИЯ И ЗАСТРОЙКИ
Карта градостроительного зонирования территории Караяшниковского сельского поселения
Ольховатского муниципального района Воронежской области

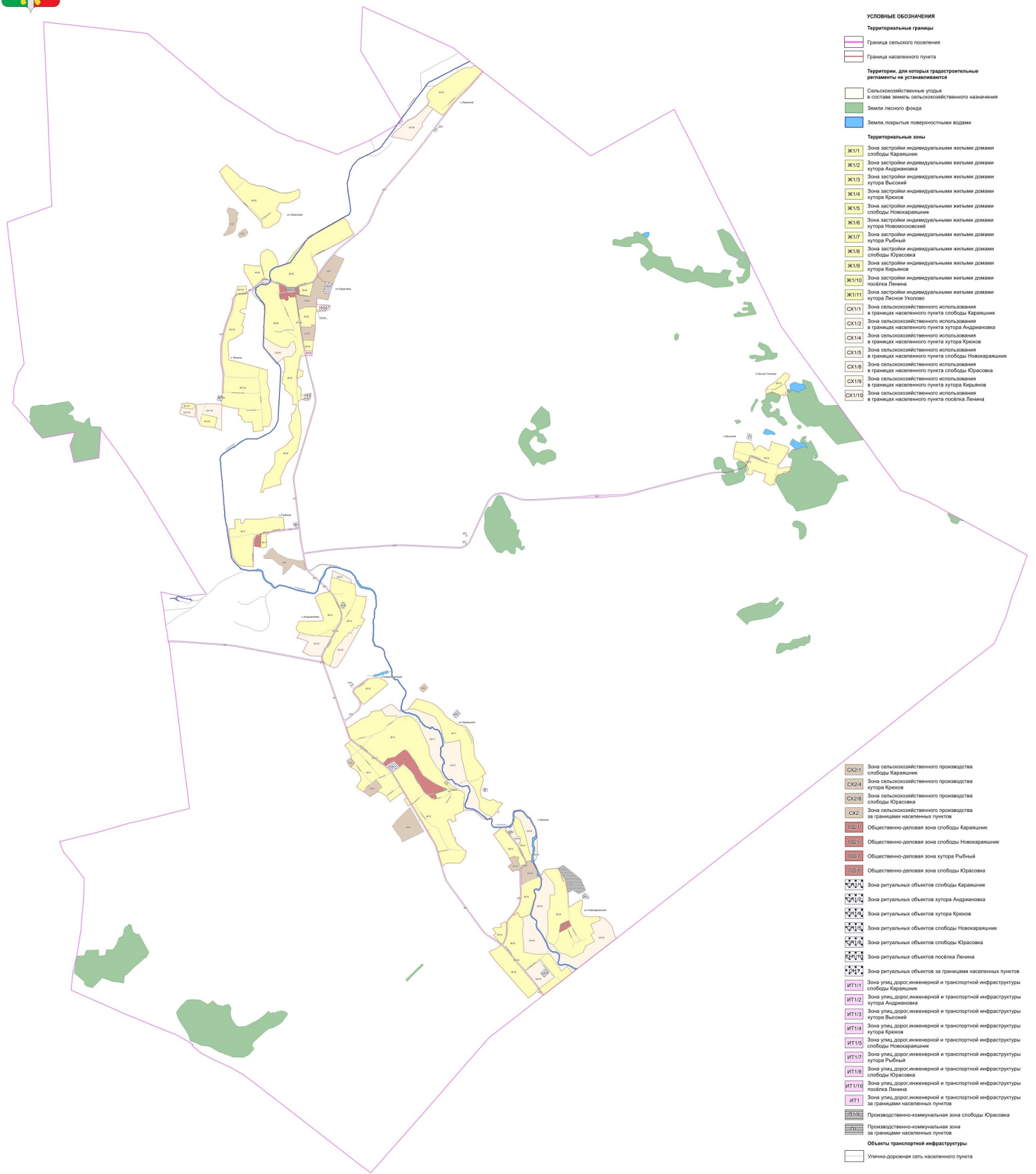

- УСЛОВНЫЕ ОБОЗНАЧЕНИЯ**
- Территориальные границы**
- Граница сельского поселения
 - Граница населенного пункта
- Территории, для которых градостроительные регламенты не устанавливаются**
- Сельскохозяйственные угодья в составе земель сельскохозяйственного назначения
 - Земли лесного фонда
 - Земли, покрытые поверхностными водами
- Территориальные зоны**
- ЖИ11** Зона застройки индивидуальными жилыми домами с/поселка Караяшники
 - ЖИ12** Зона застройки индивидуальными жилыми домами хутора Андрианова
 - ЖИ13** Зона застройки индивидуальными жилыми домами хутора Высокий
 - ЖИ14** Зона застройки индивидуальными жилыми домами хутора Крюкова
 - ЖИ15** Зона застройки индивидуальными жилыми домами с/поселка Новокарашино
 - ЖИ16** Зона застройки индивидуальными жилыми домами хутора Новососовский
 - ЖИ17** Зона застройки индивидуальными жилыми домами хутора Рыбный
 - ЖИ18** Зона застройки индивидуальными жилыми домами с/поселка Юрасова
 - ЖИ19** Зона застройки индивидуальными жилыми домами хутора Карьянов
 - ЖИ110** Зона застройки индивидуальными жилыми домами поселка Ленина
 - ЖИ111** Зона застройки индивидуальными жилыми домами хутора Песное Угловое
 - СХ111** Зона сельскохозяйственного использования в границах населенного пункта с/поселка Караяшники
 - СХ112** Зона сельскохозяйственного использования в границах населенного пункта хутора Андрианова
 - СХ113** Зона сельскохозяйственного использования в границах населенного пункта хутора Крюкова
 - СХ114** Зона сельскохозяйственного использования в границах населенного пункта с/поселка Новокарашино
 - СХ115** Зона сельскохозяйственного использования в границах населенного пункта хутора Новососовский
 - СХ116** Зона сельскохозяйственного использования в границах населенного пункта хутора Карьянов
 - СХ1110** Зона сельскохозяйственного использования в границах населенного пункта поселка Ленина
 - СХ211** Зона сельскохозяйственного производства с/поселка Караяшники
 - СХ212** Зона сельскохозяйственного производства хутора Крюкова
 - СХ213** Зона сельскохозяйственного производства с/поселка Юрасова
 - СХ2** Зона сельскохозяйственного производства за границами населенных пунктов
 - ОД1** Общественно-деловая зона с/поселка Караяшники
 - ОД2** Общественно-деловая зона хутора Рыбный
 - ОД3** Общественно-деловая зона с/поселка Юрасова
 - ОД4** Зона ритуальных объектов с/поселка Караяшники
 - ОД5** Зона ритуальных объектов хутора Андрианова
 - ОД6** Зона ритуальных объектов хутора Крюкова
 - ОД7** Зона ритуальных объектов с/поселка Новокарашино
 - ОД8** Зона ритуальных объектов с/поселка Юрасова
 - ОД9** Зона ритуальных объектов поселка Ленина
 - ОД10** Зона ритуальных объектов за границами населенных пунктов с/поселка Караяшники
 - ИТИ11** Зона улиц, дорог, инженерной и транспортной инфраструктуры хутора Андрианова
 - ИТИ12** Зона улиц, дорог, инженерной и транспортной инфраструктуры хутора Высокий
 - ИТИ13** Зона улиц, дорог, инженерной и транспортной инфраструктуры хутора Крюкова
 - ИТИ14** Зона улиц, дорог, инженерной и транспортной инфраструктуры с/поселка Новокарашино
 - ИТИ15** Зона улиц, дорог, инженерной и транспортной инфраструктуры хутора Рыбный
 - ИТИ16** Зона улиц, дорог, инженерной и транспортной инфраструктуры с/поселка Юрасова
 - ИТИ110** Зона улиц, дорог, инженерной и транспортной инфраструктуры поселка Ленина
 - ИТИ** Зона улиц, дорог, инженерной и транспортной инфраструктуры за границами населенных пунктов
 - ИТИ1** Производственно-коммунальная зона за границами населенных пунктов
- Объекты транспортной инфраструктуры**
- Улицно-дорожная сеть населенного пункта

МАСШТАБ 1:25000
0 250 500 1500 2500 м





ПРАВИЛА ЗЕМЛЕПОЛЬЗОВАНИЯ И ЗАСТРОЙКИ

Карта градостроительного зонирования с отображением зон с особыми условиями использования территории
Караяшниковского сельского поселения Ольховатского муниципального района Воронежской области

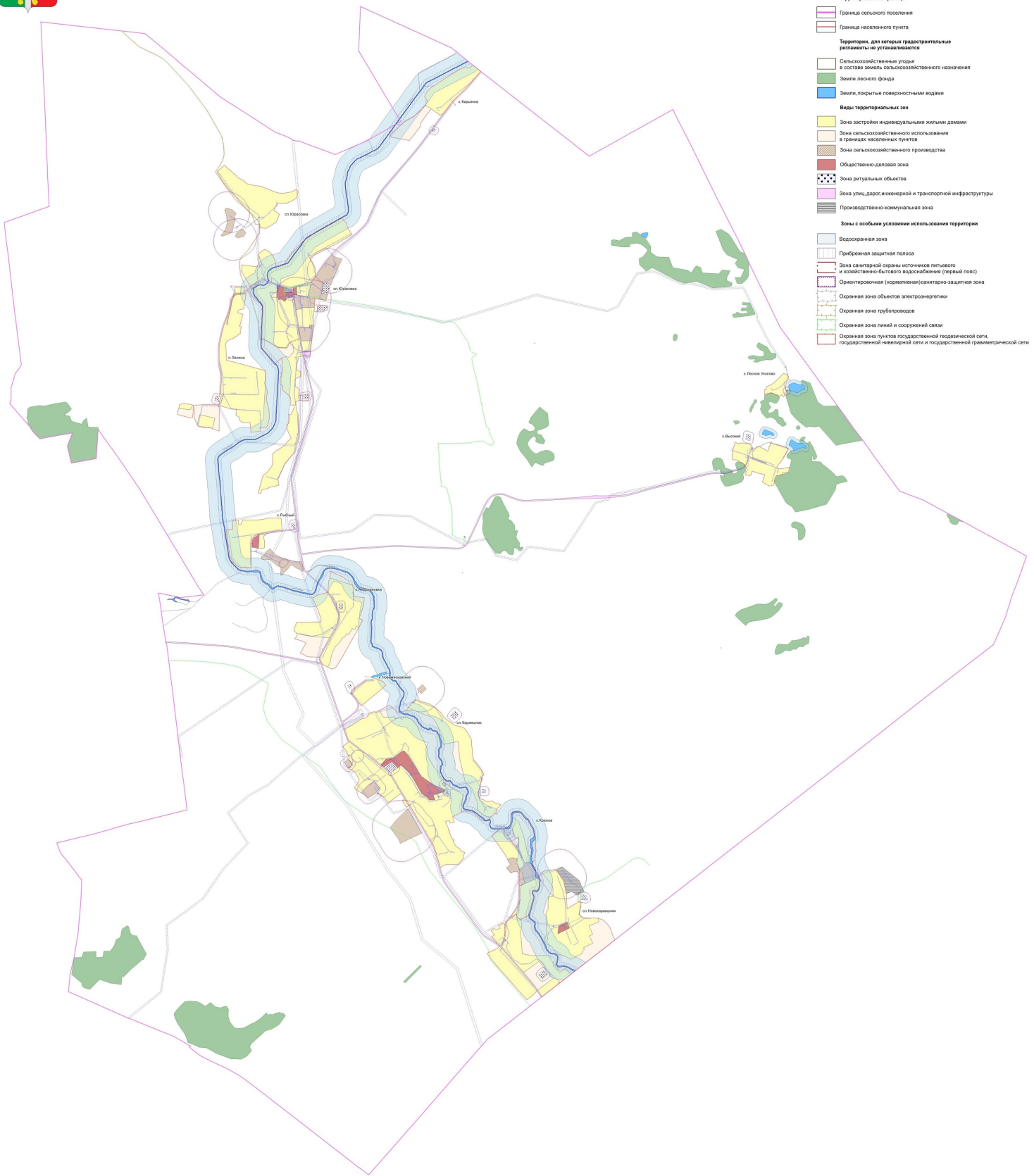

- УСЛОВНЫЕ ОБОЗНАЧЕНИЯ**
- Территориальные границы**
- Граница сельского поселения
 - Граница населенного пункта
- Территории, для которых градостроительные регламенты не устанавливаются**
- Сельскохозяйственные угодья в составе земель сельскохозяйственного назначения
 - Земли лесного фонда
 - Земли, покрытые поверхностными водами
- Виды территориальных зон**
- Зона застройки индивидуальными жилыми домами
 - Зона сельскохозяйственного использования в границах населенных пунктов
 - Зона сельскохозяйственного производства
 - Общественно-деловая зона
 - Зона ритуальных объектов
 - Зона улиц, дорог инженерной и транспортной инфраструктуры
 - Производственно-коммерческая зона
- Зоны с особыми условиями использования территории**
- Водоохранная зона
 - Прибрежная защитная полоса
 - Зона санитарной охраны источников питьевого и хозяйственно-бытового водоснабжения (первый пояс)
 - Ориентировочная (нормативная) санитарно-защитная зона
 - Охранная зона объектов электроснабжения
 - Охранная зона трубопровода
 - Охранная зона линий и сооружений связи
 - Охранная зона пунктов государственной подстанции сети, государственной инженерной сети и государственной геодезической сети

МАСШТАБ 1:25000



Приложение № 3
к приказу департамента
архитектуры и градостроительства
Воронежской области
от 19.09.2023 № 45-01-04/929

«ОПИСАНИЕ МЕСТОПОЛОЖЕНИЯ ГРАНИЦ

Зона ритуальных объектов посёлка Ленина - СН1/10

(наименование объекта, местоположение границ которого описано
(далее - объект)

Раздел 1

| Сведения об объекте | | |
|---------------------|---|---|
| № п/п | Характеристики объекта | Описание характеристик |
| 1 | 2 | 3 |
| 1 | Местоположение объекта | Воронежская область, Ольховатский муниципальный район, Караяшниковское сельское поселение, посёлок Ленина |
| 2 | Площадь объекта ± величина погрешности определения площади ($P \pm \text{Дельта } P$) | - |
| 3 | Иные характеристики объекта | - |

| Сведения о местоположении границ объекта | | | | | |
|---|---------------|---|---|--|--|
| 1. Система координат: МСК - 36, зона 1 | | | | | |
| 2. Сведения о характерных точках границ объекта | | | | | |
| Обозначение характерных точек границ | Координаты, м | | Метод определения координат характерной точки | Средняя квадратическая погрешность положения характерной точки (M), м | Описание обозначения точки на местности (при наличии) |
| | X | Y | | | |
| 1 | 2 | 3 | 4 | 5 | 6 |
| - | - | - | - | - | - |
| 3. Сведения о характерных точках части (частей) границы объекта | | | | | |
| Обозначение характерных точек части границы | Координаты, м | | Метод определения координат характерной точки | Средняя квадратическая погрешность положения характерной точки (M), м | Описание обозначения точки на местности (при наличии) |
| | X | Y | | | |
| 1 | 2 | 3 | 4 | 5 | 6 |
| Часть № | | | | | |
| - | - | - | - | - | - |

Раздел 4

План границ объекта



Масштаб 1:2000

Используемые условные знаки и обозначения:

| | |
|--|---|
| | границы территориальной зоны |
| | характерная точка границ территориальной зоны |

• 1

Руководитель БУВО «Нормативно-проектный центр»

Подпись

Ю.В. Шальгина

Дата « 31 » октября 2022 г.

Место для отрисовки плана (при наличии) лица, составившего описание местоположения границ объекта



Приложение № 4
к приказу департамента
архитектуры и градостроительства
Воронежской области
от 19.09.2023 № 45-01-04/929

«ОПИСАНИЕ МЕСТОПОЛОЖЕНИЯ ГРАНИЦ

Зона застройки индивидуальными жилыми домами хутора Лесное Уколово - Ж1/11

(наименование объекта, местоположение границ которого описано
(далее - объект)

Раздел 1

| Сведения об объекте | | |
|---------------------|---|--|
| № п/п | Характеристики объекта | Описание характеристик |
| 1 | 2 | 3 |
| 1 | Местоположение объекта | Воронежская область, Ольховатский муниципальный район, Караяшиновское сельское поселение, хутор Лесное Уколово |
| 2 | Площадь объекта ± величина погрешности определения площади ($P \pm \Delta P$) | - |
| 3 | Иные характеристики объекта | - |

| Сведения о местоположении границ объекта | | | | | |
|---|---------------|---|---|--|--|
| 1. Система координат: МСК - 36, зона 1 | | | | | |
| 2. Сведения о характерных точках границ объекта | | | | | |
| Обозначение характерных точек границ | Координаты, м | | Метод определения координат характерной точки | Средняя квадратическая погрешность положения характерной точки (M), м | Описание обозначения точки на местности (при наличии) |
| | X | Y | | | |
| 1 | 2 | 3 | 4 | 5 | 6 |
| - | - | - | - | - | - |
| 3. Сведения о характерных точках части (частей) границы объекта | | | | | |
| Обозначение характерных точек части границы | Координаты, м | | Метод определения координат характерной точки | Средняя квадратическая погрешность положения характерной точки (M), м | Описание обозначения точки на местности (при наличии) |
| | X | Y | | | |
| 1 | 2 | 3 | 4 | 5 | 6 |
| Часть № | | | | | |
| - | - | - | - | - | - |

Рисунок 4
План границ объекта

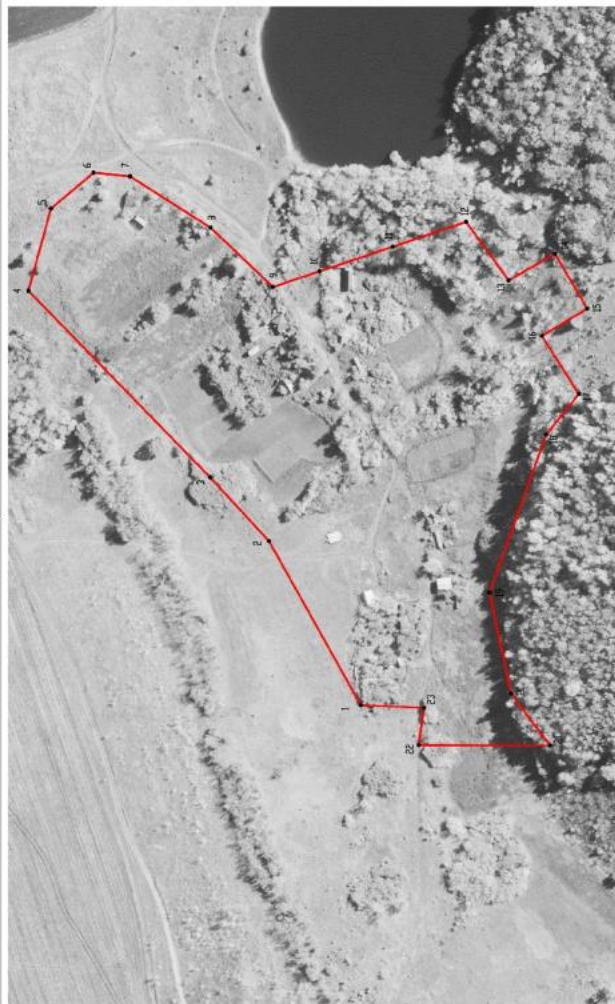

Масштаб 1:2000



Руководитель БУВР «Национально-проектный центр»
 Подпись: Ю. В. Шалагина Дата в 19 _____ апреля 2023 г.
 Место для отсчета (если применимо) лица, составившего описание местоположения границ объекта

Использованы условные знаки и обозначения:

— граница территориальной зоны

• характеристика точки граница территориальной зоны



«ОПИСАНИЕ МЕСТОПОЛОЖЕНИЯ ГРАНИЦ

Зона ритуальных объектов за границами населенных пунктов - СНП

(наименование объекта, местоположение границ которого описано
(далее - объект)

Раздел 1

| Сведения об объекте | | |
|---------------------|---|--|
| № п/п | Характеристики объекта | Описание характеристик |
| 1 | 2 | 3 |
| 1 | Местоположение объекта | Воронежская область, Ольховатский муниципальный район, Караяшиниковское сельское поселение |
| 2 | Площадь объекта \pm величина погрешности определения площади ($P \pm \text{Дельта } P$) | - |
| 3 | Иные характеристики объекта | - |

| Сведения о местоположении границ объекта | | | | | |
|---|---------------|---|---|---|---|
| 1. Система координат: МСК - 36, зона 1 | | | | | |
| 2. Сведения о характерных точках границ объекта | | | | | |
| Обозначение характерных точек границ | Координаты, м | | Метод определения координат характерной точки | Средняя квадратическая погрешность положения характерной точки (M _t), м | Описание обозначения точки на местности (при наличии) |
| | X | Y | | | |
| 1 | 2 | 3 | 4 | 5 | 6 |
| - | - | - | - | - | - |
| 3. Сведения о характерных точках части (частей) границы объекта | | | | | |
| Обозначение характерных точек части границы | Координаты, м | | Метод определения координат характерной точки | Средняя квадратическая погрешность положения характерной точки (M _t), м | Описание обозначения точки на местности (при наличии) |
| | X | Y | | | |
| 1 | 2 | 3 | 4 | 5 | 6 |
| Часть № | | | | | |
| - | - | - | - | - | - |

| Сведения о местоположении измененных (уточненных) границ объекта | | | | | | | |
|--|----------------------------|------------|---------------------------------------|---|---|---|---|
| 1. Система координат: МСК - 36, зона 1 | | | | | | | |
| 2. Сведения о характерных точках границ объекта | | | | | | | |
| Обозначение характерных точек границ | Существующие координаты, м | | Измененные (уточненные) координаты, м | | Метод определения координат характерной точки | Средняя квадратическая погрешность положения характерной точки (M), м | Описание обозначения точки на местности (при наличии) |
| | X | Y | X | Y | | | |
| 1 | 2 | 3 | 4 | 5 | 6 | 7 | 8 |
| 1 | 385976.08 | 1302081.87 | - | - | Картометрический | 1.00 | - |
| 2 | 385968.33 | 1302093.43 | - | - | Картометрический | 1.00 | - |
| 3 | 385950.24 | 1302120.00 | - | - | Картометрический | 1.00 | - |
| 4 | 385906.51 | 1302090.23 | - | - | Картометрический | 1.00 | - |
| 5 | 385923.34 | 1302058.75 | - | - | Картометрический | 1.00 | - |
| 6 | 385929.16 | 1302047.89 | - | - | Картометрический | 1.00 | - |
| 1 | 385976.08 | 1302081.87 | - | - | Картометрический | 1.00 | - |
| | | | | | | | |
| 7 | 379517.79 | 1299750.25 | - | - | Картометрический | 1.00 | - |
| 8 | 379524.67 | 1299827.87 | - | - | Картометрический | 1.00 | - |
| 9 | 379468.21 | 1299834.35 | - | - | Картометрический | 1.00 | - |
| 10 | 379438.17 | 1299837.96 | - | - | Картометрический | 1.00 | - |
| 11 | 379432.00 | 1299833.85 | - | - | Картометрический | 1.00 | - |
| 12 | 379429.44 | 1299828.79 | - | - | Картометрический | 1.00 | - |
| 13 | 379423.96 | 1299782.92 | - | - | Картометрический | 1.00 | - |
| 14 | 379459.17 | 1299783.81 | - | - | Картометрический | 1.00 | - |
| 15 | 379460.66 | 1299751.56 | - | - | Картометрический | 1.00 | - |
| 7 | 379517.79 | 1299750.25 | - | - | Картометрический | 1.00 | - |
| | | | | | | | |
| 16 | 381685.65 | 1307848.92 | - | - | Картометрический | 1.00 | - |
| 17 | 381693.24 | 1307853.90 | - | - | Картометрический | 1.00 | - |
| 18 | 381699.34 | 1307869.92 | - | - | Картометрический | 1.00 | - |
| 19 | 381684.06 | 1307873.60 | - | - | Картометрический | 1.00 | - |
| 20 | 381669.83 | 1307867.57 | - | - | Картометрический | 1.00 | - |
| 21 | 381666.01 | 1307855.59 | - | - | Картометрический | 1.00 | - |
| 16 | 381685.65 | 1307848.92 | - | - | Картометрический | 1.00 | - |
| | | | | | | | |
| 22 | 380979.58 | 1307198.50 | - | - | Картометрический | 1.00 | - |
| 23 | 380956.24 | 1307269.33 | - | - | Картометрический | 1.00 | - |
| 24 | 380860.38 | 1307257.07 | - | - | Картометрический | 1.00 | - |
| 25 | 380890.18 | 1307187.55 | - | - | Картометрический | 1.00 | - |
| 22 | 380979.58 | 1307198.50 | - | - | Картометрический | 1.00 | - |
| | | | | | | | |
| 26 | 376867.43 | 1300676.68 | - | - | Картометрический | 1.00 | - |

Лист 1
 ОК 0130/010-01
 http://www.fgk.ru/ru/gerbustrov

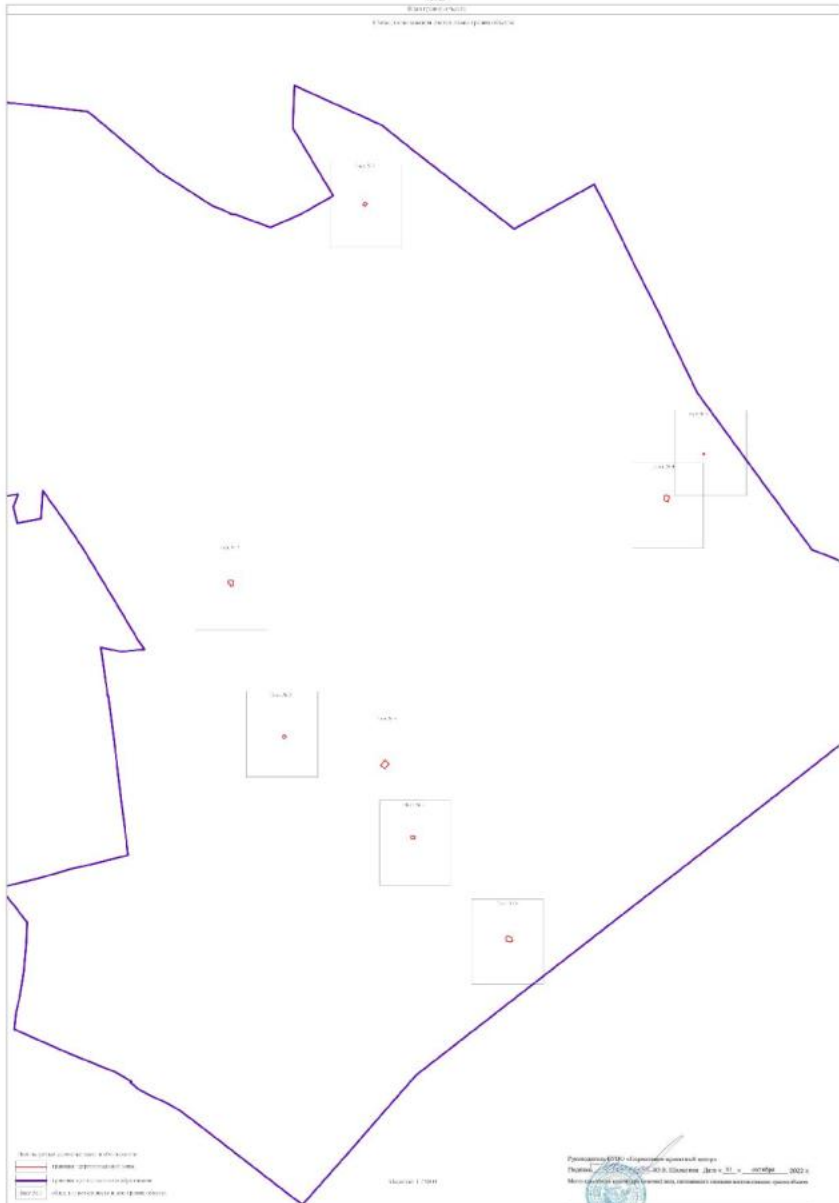

Масштаб 1:2000
 Дата 31.08.2012

Масштаб 1:2000

Проект № 45/01-01/01-01/12-001
 План № 31/01/01/01/12-001
 Методические рекомендации по применению системы координат 2011 года

План границ объекта

Лист № 1



Масштаб 1:2000

Используемые условные знаки и обозначения:



— границы территориальной зоны

• 1

характерная точка границ территориальной зоны

Руководитель БУВО «Нормативно-проектный центр»

Подпись  Ю.В. Шалыгина Дата « 31 » октября 2022 г.

Место для оттиска печати (при наличии) лица, составившего описание местоположения границ объекта





План границ объекта

Лист № 2



Масштаб 1:2000

Используемые условные знаки и обозначения:

| | |
|---|---|
|  | границы территориальной зоны |
|  | характерная точка границ территориальной зоны |

Руководитель БУВО «Нормативно-проектный центр»

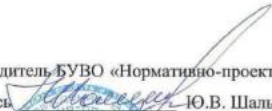
Подпись  Ю.В. Шалыгина Дата « 31 » октября 2022 г.

Место для оттиска печати (при наличии) лица, составившего описание местоположения границ объекта





План границ объекта

Лист № 3



Масштаб 1:2000

Используемые условные знаки и обозначения:

| | |
|---|---|
|  | границы территориальной зоны |
|  | характерная точка границ территориальной зоны |

Руководитель БУВО «Нормативно-проектный центр»

Подпись  Ю.В. Шалыгина Дата « 31 » октября 2022 г.

Место для оттиска печати (при наличии) лица, составившего описание местоположения границ объекта





План границ объекта

Лист № 4



Масштаб 1:2000

Используемые условные знаки и обозначения:

| | |
|---|---|
|  | границы территориальной зоны |
|  | характерная точка границ территориальной зоны |

Руководитель БУВО «Нормативно-проектный центр»

Подпись  Ю.В. Шалыгина Дата « 31 » октября 2022 г.

Место для оттиска печати (при наличии) лица, составившего описание местоположения границ объекта



План границ объекта

Лист № 5



Масштаб 1:2000

Используемые условные знаки и обозначения:



границы территориальной зоны



•26

характерная точка границ территориальной зоны

Руководитель БУВО «Нормативно-проектный центр»

Подпись  Ю.В. Шалыгина Дата « 31 » октября 2022 г.

Место для оттиска печати (при наличии) лица, составившего описание местоположения границ объекта





План границ объекта

Лист № 6



Масштаб 1:2000

Используемые условные знаки и обозначения:

| | |
|---|---|
|  | границы территориальной зоны |
|  | характерная точка границ территориальной зоны |

Руководитель БУВО «Нормативно-проектный центр»

Подпись  Ю.В. Шалыгина Дата « 31 » октября 2022 г.

Место для оттиска печати (при наличии) лица, составившего описание местоположения границ объекта





План границ объекта

Лист № 7



Масштаб 1:2000

Используемые условные знаки и обозначения:

| | |
|---|---|
|  | границы территориальной зоны |
|  | характерная точка границ территориальной зоны |

Руководитель БУВО «Нормативно-проектный центр»

Подпись  Ю.В. Шалыгина Дата « 31 » октября 2022 г.

Место для оттиска печати (при наличии) лица, составившего описание местоположения границ объекта



План границ объекта

Лист № 8



Масштаб 1:2000

Используемые условные знаки и обозначения:

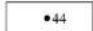
| | |
|---|---|
|  | границы территориальной зоны |
|  | характерная точка границ территориальной зоны |

Руководитель БУВО «Нормативно-проектный центр»

Подпись  Ю.В. Шалыгина Дата « 31 » октября 2022 г.

Место для оттиска печати (при наличии) лица, составившего описание местоположения границ объекта

