

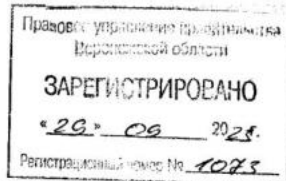

**ДЕПАРТАМЕНТ
АРХИТЕКТУРЫ И ГРАДОСТРОИТЕЛЬСТВА
ВОРОНЕЖСКОЙ ОБЛАСТИ**



ПРИКАЗ

20.09.2023

№ 45-01-04/935

г. Воронеж

**О внесении изменений в правила землепользования и застройки
Ливенского сельского поселения Павловского муниципального района
Воронежской области**

В соответствии с Градостроительным кодексом Российской Федерации, Федеральным законом от 06.10.2003 № 131-ФЗ «Об общих принципах организации местного самоуправления в Российской Федерации», законами Воронежской области от 07.07.2006 № 61-ОЗ «О регулировании градостроительной деятельности в Воронежской области», от 20.12.2018 № 173-ОЗ «О перераспределении полномочий по утверждению правил землепользования и застройки между органами местного самоуправления поселений Воронежской области, городского округа город Нововоронеж, Борисоглебского городского округа и исполнительными органами государственной власти Воронежской области», постановлениями Правительства Воронежской области от 31.12.2014 № 1240 «Об утверждении Положения о департаменте архитектуры и градостроительства Воронежской области», от 19.10.2022 № 753 «Об определении случаев принятия решений по вопросам градостроительной деятельности без проведения общественных обсуждений или публичных слушаний», на основании приказов департамента архитектуры и градостроительства Воронежской области от 17.11.2022 № 45-01-04/1168 «О подготовке проектов о внесении изменений в

правила землепользования и застройки поселений Аннинского, Бобровского, Богучарского, Верхнехавского, Грибановского, Калачеевского, Каменского, Нижнедевицкого, Новоусманского, Новохопёрского, Ольховатского, Острогожского, Павловского, Панинского, Петропавловского, Подгоренского, Рамонского, Репьёвского, Россошанского, Семилукского, Таловского, Терновского, Хохольского муниципальных районов Воронежской области», от 07.03.2023 № 45-01-04/144 «О подготовке проектов о внесении изменений в правила землепользования и застройки поселений Богучарского, Верхнемамонского, Верхнехавского, Калачеевского, Каменского, Кантемировского, Каширского, Лискинского, Нижнедевицкого, Новоусманского, Новохопёрского, Ольховатского, Острогожского, Павловского, Панинского, Подгоренского, Рамонского, Россошанского, Семилукского, Хохольского, Эртильского муниципальных районов Воронежской области» (в редакции приказа департамента архитектуры и градостроительства Воронежской области от 23.06.2023 № 45-01-04/569), с учетом заключения о результатах публичных слушаний от 01.03.2023

п р и к а з ы в а ю:

1. Внести в правила землепользования и застройки Ливенского сельского поселения Павловского муниципального района Воронежской области, утвержденные приказом департамента архитектуры и градостроительства Воронежской области от 16.11.2020 № 45-01-04/899 «Об утверждении правил землепользования и застройки Ливенского сельского поселения Павловского муниципального района Воронежской области» (в редакции приказа департамента архитектуры и градостроительства Воронежской области от 13.04.2022 № 45-01-04/316) (далее – Правила) следующие изменения:

1.1. В подпункте 1 пункта 7 раздела 2 части I Правил слова «пунктом 6.1 статьи 26.3 Федерального закона от 06.10.1999 № 184-ФЗ «Об общих принципах организации законодательных (представительных) и

исполнительных органов государственной власти субъектов Российской Федерации» заменить словами «частью 3 статьи 6 Федерального закона от 21.12.2021 № 414-ФЗ «Об общих принципах организации публичной власти в субъектах Российской Федерации».

1.2. В пункте 17 части II Правил:

1.2.1. В подпункте 1 карту градостроительного зонирования территории Ливенского сельского поселения Павловского муниципального района Воронежской области изложить в редакции согласно приложению № 1 к настоящему приказу.

1.2.2. В подпункте 2 пункта 17 части II карту градостроительного зонирования с отображением зон с особыми условиями использования территории Ливенского сельского поселения Павловского муниципального района Воронежской области изложить в редакции согласно приложению № 2 к настоящему приказу.

1.2.3. Таблицу подпункта 2.1 изложить в следующей редакции:

«

№ п/п	Наименование ООПТ	Сведения о границах территории ООПТ	Сведения о границах охранной зоны ООПТ
1	2	3	4
1	Памятник природы областного значения «Дендропарк с. Тумановка»	Установлена постановлением Правительства Воронежской области от 21.02.2018 № 180 «Об утверждении границ и режимов особой охраны территорий отдельных памятников природы областного значения и о внесении изменений в постановление администрации Воронежской области от 28.05.1998 № 500»	Установлена указом Губернатора Воронежской области от 30.08.2022 № 146-у «Об установлении охранных зон отдельных особо охраняемых природных территорий областного значения»

».

1.2.4. После подпункта 2.1 дополнить подпунктом 2.2 следующего содержания:

«2.2. Павловский муниципальный район Воронежской области, согласно постановлению Правительства Воронежской области от 07.09.2022

№ 606 «Об утверждении Перечня муниципальных образований Воронежской области, на территориях которых проходили боевые действия в период Великой Отечественной войны 1941 - 1945 годов и могут находиться непогребенные останки погибших при защите Отечества в период Великой Отечественной войны 1941 - 1945 годов», является территорией, на которой проходили боевые действия в период Великой Отечественной войны 1941 - 1945 годов и могут находиться непогребенные останки погибших при защите Отечества в период Великой Отечественной войны 1941 - 1945 годов.

В связи с этим, на территории Ливенского сельского поселения Павловского муниципального района Воронежской области необходимо обеспечивать соблюдение требований Закона Российской Федерации от 14.01.1993 № 4292-1 «Об увековечении памяти погибших при защите Отечества» и Закона Воронежской области от 29.04.2016 № 45-ОЗ «Об отдельных мерах по поддержке проведения поисковой работы на территории Воронежской области».

1.3. В пункте 18 части II Правил:

1.3.1. В таблице подпункта 1 строку одиннадцатую исключить.

1.3.2. В таблице подпункта 2 строку пятнадцатую исключить.

1.4. В пункте 21 части III Правил:

1.4.1. Таблицу подпункта 1 после строки 3 дополнить строкой 3¹ следующего содержания:

«

3 ¹	2.7.2	Размещение гаражей для собственных нужд	не подлежат установлению
----------------	-------	---	--------------------------

».

1.4.2. В подпункте 1 слова «пожарных требований» заменить словами «требований пожарной безопасности».

1.4.3. В подпункте 1 и далее по тексту слова «, устанавливаемые в соответствии с законодательством Российской Федерации, определяются пунктом» заменить словами «в зонах с особыми условиями использования территории устанавливаются в соответствии с законодательством

Российской Федерации. Перечень зон с особыми условиями использования территории и основания установления ограничений приведены в пункте».

1.4.4. Подпункт 6 признать утратившим силу.

1.5. Пункт 22 части III Правил изложить в следующей редакции:

«22. Перечень зон с особыми условиями использования территории и основания установления ограничений использования земельных участков и объектов капитального строительства на территории Ливенского сельского поселения Павловского муниципального района Воронежской области

№ п/п	Вид зоны	Основания установления ограничений использования земельных участков и объектов капитального строительства
1	2	3
1	Охранная зона объектов электроэнергетики (объектов электросетевого хозяйства и объектов по производству электрической энергии)	Постановление Правительства Российской Федерации от 24.02.2009 № 160 «О порядке установления охранных зон объектов электросетевого хозяйства и особых условий использования земельных участков, расположенных в границах таких зон» Постановление Правительства Российской Федерации от 18.11.2013 № 1033 «О порядке установления охранных зон объектов по производству электрической энергии и особых условий использования земельных участков, расположенных в границах таких зон»
2	Охранная зона линий и сооружений связи	Постановление Правительства Российской Федерации от 09.06.1995 № 578 «Об утверждении Правил охраны линий и сооружений связи Российской Федерации»
3	Охранная зона особо охраняемой природной территории (государственного природного заповедника, национального парка, природного парка, памятника природы)	Земельный кодекс Российской Федерации Федеральный закон от 14.03.1995 № 33-ФЗ «Об особо охраняемых природных территориях» Указ Губернатора Воронежской области от 30.08.2022 № 146-у «Об установлении охранных зон отдельных особо охраняемых природных территорий областного значения»
4	Водоохранная зона	Водный кодекс Российской Федерации
5	Прибрежная защитная полоса	Водный кодекс Российской Федерации
6	Зоны санитарной охраны источников питьевого и хозяйственно-бытового водоснабжения, а также устанавливаемые в случаях, предусмотренных Водным кодексом Российской Федерации, в отношении подземных водных объектов зоны специальной охраны	Водный кодекс Российской Федерации СанПиН 2.1.4.1110-02 «Зоны санитарной охраны источников водоснабжения и водопроводов питьевого назначения»

7	Санитарно-защитная зона	Постановление Правительства Российской Федерации от 03.03.2018 № 222 «Об утверждении Правил установления санитарно-защитных зон и использования земельных участков, расположенных в границах санитарно-защитных зон»
8	Охранная зона пунктов государственной геодезической сети, государственной нивелирной сети и государственной гравиметрической сети	Постановление Правительства Российской Федерации от 21.08.2019 № 1080 «Об охранных зонах пунктов государственной геодезической сети, государственной нивелирной сети и государственной гравиметрической сети»

».

1.6. В приложении № 1 к Правилам:

1.6.1. Описание местоположения границ зоны застройки индивидуальными жилыми домами села Ливенка - Ж1/1 изложить в редакции согласно приложению № 3 к настоящему приказу.

1.6.2. Описание местоположения границ зоны улиц, дорог, инженерной и транспортной инфраструктуры села Ливенка – ИТ1/1 изложить в редакции согласно приложению № 4 к настоящему приказу.

1.6.3. Описание местоположения границ зоны сельскохозяйственного использования в границах населенного пункта села Ливенка – СХ1/1 изложить в редакции согласно приложению № 5 к настоящему приказу.

1.6.4. Описание местоположения границ зоны сельскохозяйственного производства села Ливенка – СХ2/1 изложить в редакции согласно приложению № 6 к настоящему приказу.

1.6.5. Описание местоположения границ зоны сельскохозяйственного использования на полевых участках в границах населенного пункта села Ливенка – СХ3/1 признать утратившим силу.

1.7. Описание местоположения границ зоны сельскохозяйственного использования в границах населенного пункта хутора Тумановка – СХ1/2 приложения № 2 к Правилам изложить в редакции согласно приложению № 7 к настоящему приказу.

2. Контроль исполнения настоящего приказа возложить на заместителя руководителя департамента архитектуры и градостроительства

Воронежской области – начальника отдела территориального планирования
Беляеву С.М.

Руководитель департамента
архитектуры и градостроительства
Воронежской области

A handwritten signature in black ink, consisting of several loops and a long, sweeping stroke extending upwards and to the right.

А.А. Еренков



ПРАВИЛА ЗЕМЛЕПОЛЬЗОВАНИЯ И ЗАСТРОЙКИ

Карта градостроительного зонирования территории

Ливенского сельского поселения Павловского муниципального района Воронежской области

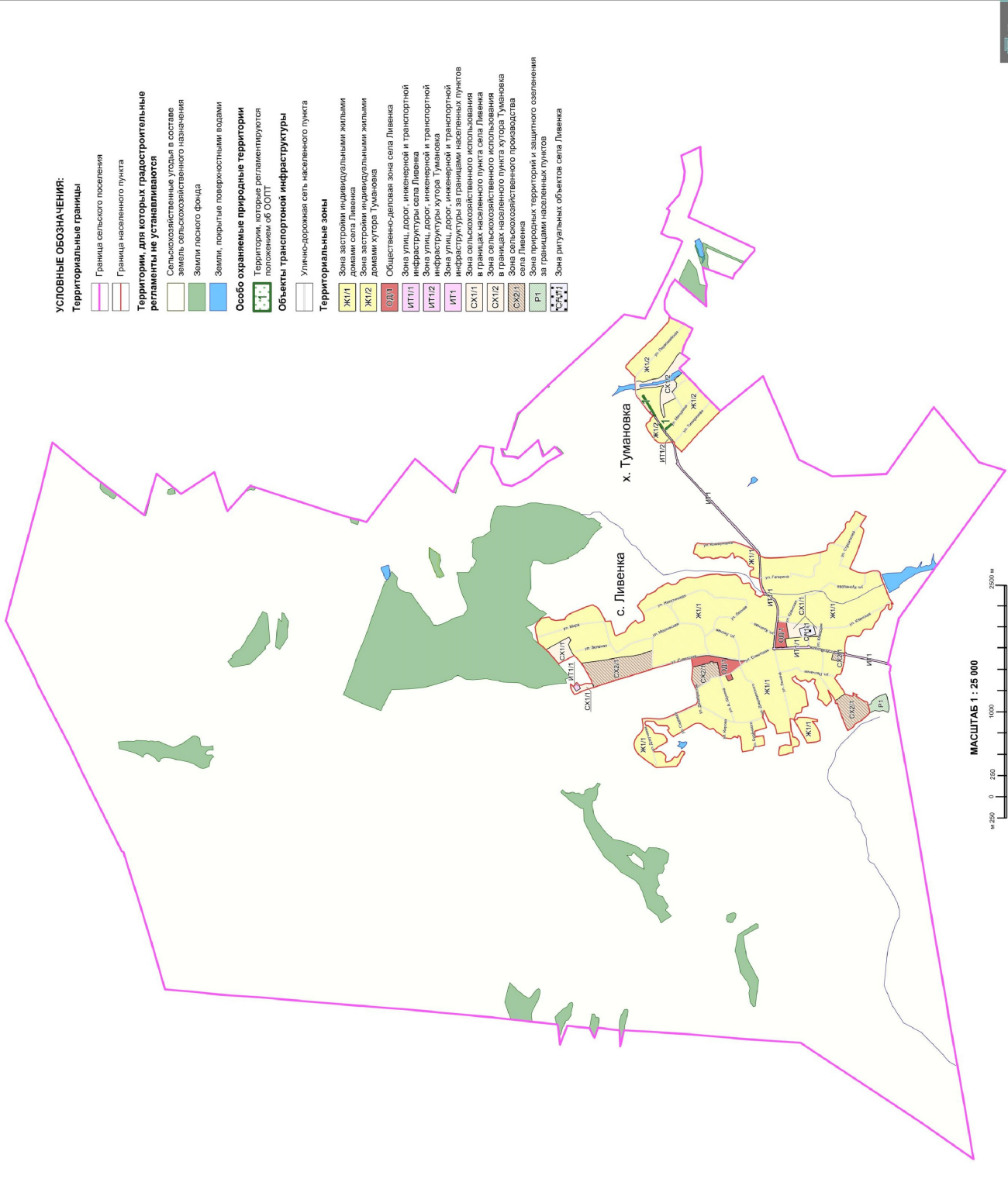

- УСЛОВНЫЕ ОБОЗНАЧЕНИЯ:**
- Территориальные границы**
- Граница сельского поселения
 - Граница населенного пункта
- Территории, для которых градостроительные регламенты не устанавливаются**
- Сельскохозяйственные угодья в составе земель сельскохозяйственного назначения
 - Земли лесного фонда
 - Земли, покрытые поверхностными водами
- Особо охраняемые природные территории**
- Территории, которые регламентируются положением об ООПТ
- Объекты транспортной инфраструктуры**
- Улично-дорожная сеть населенного пункта
- Территориальные зоны**
- ЖК11** Зона застройки индивидуальными жилыми домами села Ливенка
 - ЖК12** Зона застройки индивидуальными жилыми домами хутора Тумановка
 - ОШ3** Общественно-деловая зона села Ливенка
 - ИТ111** Зона улиц, дорог, инженерной и транспортной инфраструктуры села Ливенка
 - ИТ112** Зона улиц, дорог, инженерной и транспортной инфраструктуры хутора Тумановка
 - ИТ1** Зона инженерной и транспортной инфраструктуры за границами населенных пунктов
 - СХ111** Зона сельскохозяйственного использования в границах населенного пункта села Ливенка
 - СХ112** Зона сельскохозяйственного использования в границах населенного пункта хутора Тумановка
 - СХ211** Зона сельскохозяйственного производства за границами населенных пунктов
 - Р1** Зона ритуальных объектов села Ливенка

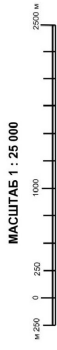



ПРАВИЛА ЗЕМЛЕПОЛЬЗОВАНИЯ И ЗАСТРОЙКИ

Карта градостроительного зонирования с отображением зон с особыми условиями использования территории

Ливенского сельского поселения Павловского муниципального района Воронежской области

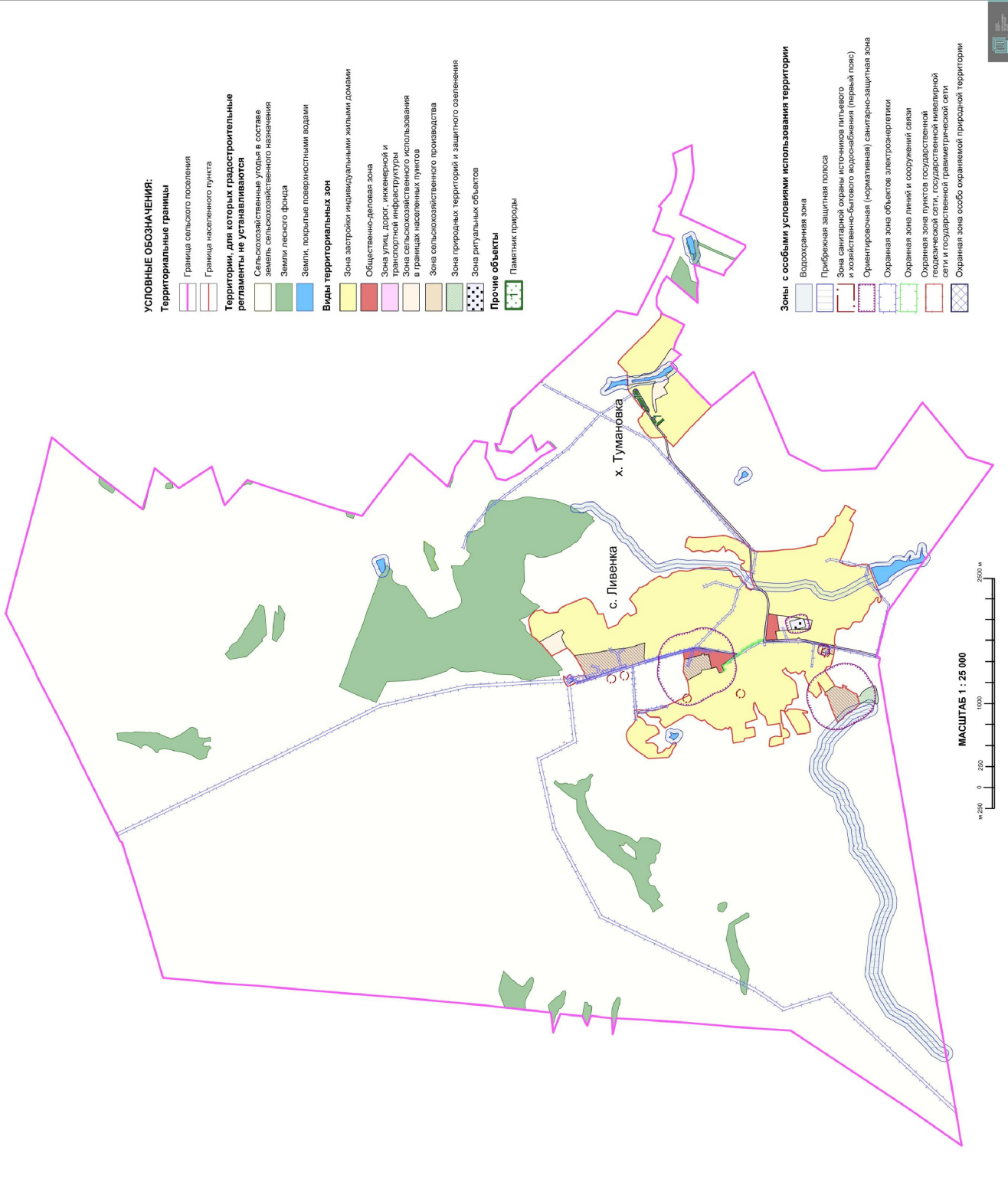

УСЛОВНЫЕ ОБОЗНАЧЕНИЯ:

Территориальные границы

- Граница сельского поселения
- Граница населенного пункта

Территории, для которых градостроительные регламенты не устанавливаются

- Сельскохозяйственные угодья в составе земель сельскохозяйственного назначения
- Земли лесного фонда
- Земли, покрытые поверхностными водами

Виды территориальных зон

- Зона застройки индивидуальными жилыми домами
- Общественно-деловая зона
- Зона улиц, дорог, инженерной и транспортной инфраструктуры
- Зона размещения объектов складского назначения в границах населенных пунктов
- Зона сельскохозяйственного производства
- Зона природных территорий и защитного озеленения
- Зона ритуальных объектов

Прочие объекты

- Памятник природы

Зоны с особыми условиями использования территории

- Водоохранная зона
- Прибрежная защитная полоса
- Зона санитарной охраны источников питьевого и хозяйственно-бытового водоснабжения (первый пояс)
- Ориентировочная (нормативная) санитарно-защитная зона
- Охранная зона объектов электроэнергетики
- Охранная зона линий и сооружений связи
- Охранная зона пунктов государственной геодезической сети, государственной навигационной сети и государственной гравиметрической сети
- Охранная зона особо охраняемой природной территории

МАШШТАБ 1 : 25 000

« ГРАФИЧЕСКОЕ ОПИСАНИЕ
местоположения границ

Зона застройки индивидуальными жилыми домами села Ливенка - Ж1/1

(наименование объекта, местоположение границ которого описано
(далее - объект)

Раздел 1

Сведения об объекте		
№ п/п	Характеристики объекта	Описание характеристик
1	2	3
1	Местоположение объекта	Воронежская область, Павловский муниципальный район, Ливенское сельское поселение, село Ливенка
2	Площадь объекта \pm величина погрешности определения площади ($P \pm \Delta P$)	-
3	Иные характеристики объекта	-

Сведения о местоположении границ объекта					
1. Система координат: -					
2. Сведения о характерных точках границ объекта					
Обозначение характерных точек границ	Координаты, м		Метод определения координат характерной точки	Средняя квадратическая погрешность положения характерной точки (Mf), м	Описание обозначения точки на местности (при наличии)
	X	Y			
1	2	3	4	5	6
-	-	-	-	-	-
3. Сведения о характерных точках части (частей) границы объекта					
Обозначение характерных точек части границы	Координаты, м		Метод определения координат характерной точки	Средняя квадратическая погрешность положения характерной точки (Mf), м	Описание обозначения точки на местности (при наличии)
	X	Y			
1	2	3	4	5	6
Часть №					
-	-	-	-	-	-

Раздел 3

Сведения о местоположении измененных (уточненных) границ объекта

1. Система координат: МСК - 36, зона 2

2. Сведения о характерных точках границ объекта

Обозначение характерных точек границ	Существующие координаты, м		Измененные (уточненные) координаты, м		Метод определения координат характерной точки	Средняя квадратическая погрешность положения характерной точки (M _t), м	Описание обозначения точки на местности (при наличии)
	X	Y	X	Y			
1	2	3	4	5	6	7	8
1	411035.14	2160022.35	-	-	Аналитический	0.30	-
2	411068.91	2160045.09	-	-	Картометрический	1.00	-
3	411173.83	2160120.20	-	-	Картометрический	1.00	-
4	411244.74	2160176.15	-	-	Картометрический	1.00	-
5	411274.34	2160213.64	-	-	Картометрический	1.00	-
6	411294.09	2160254.18	-	-	Картометрический	1.00	-
7	411302.10	2160302.64	-	-	Картометрический	1.00	-
8	411288.51	2160351.57	-	-	Картометрический	1.00	-
9	411263.81	2160387.75	-	-	Картометрический	1.00	-
10	411211.86	2160445.35	-	-	Картометрический	1.00	-
11	411193.62	2160470.25	-	-	Картометрический	1.00	-
12	411191.42	2160502.85	-	-	Картометрический	1.00	-
13	411194.23	2160534.69	-	-	Картометрический	1.00	-
14	411205.34	2160598.05	-	-	Картометрический	1.00	-
15	411196.24	2160597.88	-	-	Картометрический	1.00	-
16	411192.23	2160597.81	-	-	Аналитический	0.30	-
17	411180.80	2160599.48	-	-	Аналитический	0.30	-
18	411142.14	2160605.12	-	-	Аналитический	0.30	-
19	411118.10	2160603.27	-	-	Аналитический	0.30	-
20	411001.92	2160593.99	-	-	Аналитический	0.30	-
21	410958.27	2160597.87	-	-	Аналитический	0.30	-
22	410914.46	2160610.65	-	-	Аналитический	0.30	-
23	410852.19	2160637.94	-	-	Аналитический	0.30	-
24	410725.90	2160696.30	-	-	Аналитический	0.30	-
25	410570.74	2160768.09	-	-	Аналитический	0.30	-
26	410569.29	2160769.80	-	-	Аналитический	0.30	-
27	410553.26	2160788.80	-	-	Аналитический	0.30	-
28	410547.39	2160811.37	-	-	Аналитический	0.30	-
29	410562.78	2160918.88	-	-	Аналитический	0.30	-
30	410570.99	2160955.91	-	-	Аналитический	0.30	-
31	410404.45	2161046.39	-	-	Картометрический	1.00	-
32	410396.99	2161081.46	-	-	Картометрический	1.00	-
33	410348.76	2161087.22	-	-	Картометрический	1.00	-
34	410282.30	2161099.23	-	-	Картометрический	1.00	-

1	2	3	4	5	6	7	8
35	410222.74	2161114.58	-	-	Картометрический	1.00	-
36	410196.46	2161062.61	-	-	Аналитический	0.20	-
37	410188.46	2161047.69	-	-	Аналитический	0.20	-
38	410183.90	2161050.14	-	-	Аналитический	0.20	-
39	410181.15	2161045.21	-	-	Аналитический	0.20	-
40	410155.83	2161052.46	-	-	Аналитический	0.20	-
41	410132.68	2161064.12	-	-	Картометрический	1.00	-
42	410127.27	2161066.54	-	-	Картометрический	1.00	-
43	410132.54	2161077.18	-	-	Картометрический	1.00	-
44	410144.97	2161101.66	-	-	Картометрический	1.00	-
45	410153.24	2161117.94	-	-	Картометрический	1.00	-
46	410161.20	2161134.88	-	-	Картометрический	1.00	-
47	410125.16	2161159.70	-	-	Картометрический	1.00	-
48	409976.18	2161273.75	-	-	Картометрический	1.00	-
49	409979.20	2161281.15	-	-	Картометрический	1.00	-
50	410050.42	2161278.57	-	-	Картометрический	1.00	-
51	410084.03	2161283.57	-	-	Картометрический	1.00	-
52	410135.43	2161292.69	-	-	Картометрический	1.00	-
53	410294.27	2161319.75	-	-	Картометрический	1.00	-
54	410411.68	2161343.28	-	-	Картометрический	1.00	-
55	410449.55	2161343.41	-	-	Картометрический	1.00	-
56	410484.03	2161338.35	-	-	Картометрический	1.00	-
57	410537.62	2161327.64	-	-	Картометрический	1.00	-
58	410622.96	2161310.64	-	-	Картометрический	1.00	-
59	410683.57	2161295.70	-	-	Картометрический	1.00	-
60	410934.98	2161227.75	-	-	Картометрический	1.00	-
61	411079.52	2161185.59	-	-	Картометрический	1.00	-
62	411088.62	2161242.21	-	-	Картометрический	1.00	-
63	411078.19	2161403.90	-	-	Картометрический	1.00	-
64	411224.14	2161358.85	-	-	Картометрический	1.00	-
65	411315.57	2161338.27	-	-	Картометрический	1.00	-
66	411438.49	2161325.84	-	-	Картометрический	1.00	-
67	411661.63	2161287.35	-	-	Картометрический	1.00	-
68	-	-	411922.47	2161252.23	Картометрический	1.00	-
69	-	-	411960.97	2161296.84	Картометрический	5.00	-
70	-	-	411995.66	2161334.05	Картометрический	5.00	-
71	-	-	412007.15	2161344.54	Картометрический	5.00	-
72	412033.24	2161376.98	-	-	Картометрический	5.00	-
73	412073.93	2161471.58	-	-	Картометрический	5.00	-
74	412047.34	2161524.90	-	-	Картометрический	5.00	-
75	412067.09	2161563.10	-	-	Картометрический	5.00	-
76	-	-	412341.70	2161413.62	Картометрический	5.00	-
77	-	-	412384.48	2161453.50	Картометрический	5.00	-
78	-	-	412420.17	2161481.63	Картометрический	5.00	-
79	-	-	412431.76	2161490.83	Картометрический	5.00	-
80	412457.49	2161609.73	-	-	Картометрический	5.00	-
81	412468.09	2161678.59	-	-	Картометрический	5.00	-
82	412442.55	2161733.24	-	-	Картометрический	5.00	-

1	2	3	4	5	6	7	8
83	412388.89	2161782.66	-	-	Картометрический	5.00	-
84	412303.21	2161798.97	-	-	Картометрический	5.00	-
85	412278.69	2161770.32	-	-	Картометрический	5.00	-
86	412224.37	2161758.14	-	-	Картометрический	5.00	-
87	412118.88	2161767.71	-	-	Картометрический	5.00	-
88	412106.88	2161797.50	-	-	Картометрический	5.00	-
89	412080.06	2161823.50	-	-	Картометрический	5.00	-
90	412015.56	2161854.66	-	-	Картометрический	5.00	-
91	411859.61	2161919.91	-	-	Картометрический	1.00	-
92	411788.56	2161943.12	-	-	Картометрический	1.00	-
93	411773.55	2161930.87	-	-	Картометрический	1.00	-
94	411768.32	2161926.60	-	-	Аналитический	2.50	-
95	411742.71	2161917.11	-	-	Аналитический	2.50	-
96	411718.12	2161894.77	-	-	Аналитический	2.50	-
97	411706.59	2161876.34	-	-	Аналитический	2.50	-
98	411650.00	2161775.26	-	-	Аналитический	2.50	-
99	411640.14	2161746.88	-	-	Картометрический	1.00	-
100	411575.73	2161752.51	-	-	Картометрический	1.00	-
101	411563.12	2161701.42	-	-	Картометрический	1.00	-
102	411536.47	2161631.43	-	-	Картометрический	1.00	-
103	411526.27	2161587.16	-	-	Картометрический	1.00	-
104	411511.25	2161575.87	-	-	Картометрический	1.00	-
105	411401.19	2161625.62	-	-	Картометрический	1.00	-
106	411367.09	2161686.05	-	-	Картометрический	1.00	-
107	411283.68	2161759.16	-	-	Картометрический	1.00	-
108	411247.93	2161724.61	-	-	Картометрический	1.00	-
109	411196.71	2161749.13	-	-	Картометрический	1.00	-
110	411178.67	2161762.81	-	-	Картометрический	1.00	-
111	411184.26	2161811.41	-	-	Картометрический	1.00	-
112	411187.39	2161826.44	-	-	Картометрический	1.00	-
113	411208.47	2161863.56	-	-	Картометрический	1.00	-
114	411242.47	2161902.88	-	-	Картометрический	1.00	-
115	411258.74	2161927.35	-	-	Картометрический	1.00	-
116	411226.17	2161977.55	-	-	Картометрический	1.00	-
117	411179.46	2162011.45	-	-	Картометрический	1.00	-
118	411140.70	2162070.14	-	-	Картометрический	1.00	-
119	411119.06	2162066.37	-	-	Картометрический	1.00	-
120	411090.31	2162083.11	-	-	Картометрический	1.00	-
121	411053.12	2162098.58	-	-	Картометрический	1.00	-
122	411020.67	2162134.19	-	-	Картометрический	1.00	-
123	410900.26	2162203.61	-	-	Картометрический	1.00	-
124	410854.19	2162177.36	-	-	Картометрический	1.00	-
125	410807.47	2162186.63	-	-	Картометрический	1.00	-
126	410794.45	2162193.57	-	-	Картометрический	1.00	-
127	410777.09	2162211.73	-	-	Картометрический	1.00	-
128	410760.76	2162235.10	-	-	Картометрический	1.00	-
129	410699.57	2162253.53	-	-	Картометрический	1.00	-
130	410669.21	2162265.44	-	-	Картометрический	1.00	-

1	2	3	4	5	6	7	8
131	410621.86	2162264.90	-	-	Картометрический	1.00	-
132	410606.14	2162260.95	-	-	Картометрический	1.00	-
133	410578.26	2162259.62	-	-	Картометрический	1.00	-
134	410545.50	2162263.57	-	-	Картометрический	1.00	-
135	410508.37	2162275.64	-	-	Картометрический	1.00	-
136	410451.72	2162291.90	-	-	Картометрический	1.00	-
137	410402.81	2162300.65	-	-	Картометрический	1.00	-
138	410330.59	2162303.92	-	-	Картометрический	1.00	-
139	410302.68	2162304.28	-	-	Картометрический	1.00	-
140	410264.49	2162294.65	-	-	Картометрический	1.00	-
141	410237.79	2162291.56	-	-	Картометрический	1.00	-
142	410138.77	2162296.62	-	-	Картометрический	1.00	-
143	410108.55	2162300.05	-	-	Картометрический	1.00	-
144	410080.26	2162289.38	-	-	Картометрический	1.00	-
145	410047.51	2162259.13	-	-	Картометрический	1.00	-
146	410028.26	2162214.41	-	-	Картометрический	1.00	-
147	410019.21	2162199.27	-	-	Картометрический	1.00	-
148	410008.05	2162192.86	-	-	Картометрический	1.00	-
149	409968.23	2162197.25	-	-	Картометрический	1.00	-
150	409951.72	2162199.63	-	-	Картометрический	1.00	-
151	409934.88	2162197.80	-	-	Картометрический	1.00	-
152	409924.80	2162181.80	-	-	Картометрический	1.00	-
153	409917.89	2162157.37	-	-	Картометрический	1.00	-
154	409904.99	2162136.29	-	-	Картометрический	1.00	-
155	409860.73	2162095.60	-	-	Картометрический	1.00	-
156	409870.89	2162069.91	-	-	Картометрический	1.00	-
157	409840.64	2162045.10	-	-	Картометрический	1.00	-
158	409819.00	2162038.05	-	-	Картометрический	1.00	-
159	409806.07	2162034.78	-	-	Картометрический	1.00	-
160	409770.28	2162061.27	-	-	Аналитический	0.01	-
161	409760.27	2162050.16	-	-	Аналитический	0.01	-
162	409751.62	2162057.53	-	-	Аналитический	0.01	-
163	409750.13	2162058.82	-	-	Аналитический	0.01	-
164	409748.37	2162058.83	-	-	Аналитический	0.01	-
165	409700.15	2162032.30	-	-	Аналитический	0.01	-
166	409679.80	2162018.72	-	-	Аналитический	0.01	-
167	409655.62	2161999.60	-	-	Аналитический	0.01	-
168	409641.18	2161983.32	-	-	Аналитический	0.01	-
169	409628.38	2161954.13	-	-	Аналитический	0.01	-
170	409615.36	2161917.00	-	-	Аналитический	0.01	-
171	409611.04	2161889.78	-	-	Аналитический	0.01	-
172	409610.47	2161855.71	-	-	Аналитический	0.01	-
173	409612.60	2161807.47	-	-	Аналитический	0.01	-
174	409619.92	2161748.71	-	-	Аналитический	0.01	-
175	409624.46	2161717.18	-	-	Аналитический	0.01	-
176	409630.14	2161677.70	-	-	Аналитический	0.01	-
177	409637.69	2161629.46	-	-	Аналитический	0.01	-
178	409639.82	2161595.97	-	-	Аналитический	0.01	-

1	2	3	4	5	6	7	8
179	409642.94	2161555.43	-	-	Аналитический	0.01	-
180	409646.19	2161513.18	-	-	Аналитический	0.01	-
181	409648.71	2161480.44	-	-	Аналитический	0.01	-
182	409650.04	2161477.77	-	-	Аналитический	0.01	-
183	409652.09	2161467.22	-	-	Аналитический	0.01	-
184	409650.25	2161462.52	-	-	Аналитический	0.01	-
185	409649.80	2161444.65	-	-	Аналитический	0.01	-
186	409650.96	2161438.85	-	-	Аналитический	0.01	-
187	409656.03	2161436.41	-	-	Аналитический	0.01	-
188	409661.46	2161435.42	-	-	Аналитический	0.01	-
189	409660.21	2161413.11	-	-	Аналитический	0.01	-
190	409653.16	2161414.10	-	-	Аналитический	0.01	-
191	409647.80	2161414.00	-	-	Аналитический	0.01	-
192	409646.63	2161413.56	-	-	Аналитический	0.01	-
193	409645.72	2161412.50	-	-	Аналитический	0.01	-
194	409644.24	2161404.28	-	-	Аналитический	0.01	-
195	409633.87	2161405.13	-	-	Аналитический	0.01	-
196	409633.33	2161412.70	-	-	Аналитический	0.01	-
197	409632.63	2161414.50	-	-	Аналитический	0.01	-
198	409631.05	2161415.13	-	-	Аналитический	0.01	-
199	409570.88	2161416.57	-	-	Аналитический	0.01	-
200	409509.44	2161419.14	-	-	Аналитический	0.01	-
201	409456.14	2161421.36	-	-	Аналитический	0.01	-
202	409396.43	2161423.86	-	-	Аналитический	0.01	-
203	409347.99	2161425.01	-	-	Аналитический	0.01	-
204	409301.38	2161426.12	-	-	Аналитический	0.01	-
205	409271.53	2161426.83	-	-	Аналитический	0.01	-
206	409235.49	2161427.69	-	-	Аналитический	0.01	-
207	409205.43	2161425.71	-	-	Аналитический	0.01	-
208	409170.35	2161419.71	-	-	Аналитический	0.01	-
209	409134.90	2161413.11	-	-	Аналитический	0.01	-
210	409094.82	2161404.29	-	-	Аналитический	0.01	-
211	409086.94	2161401.38	-	-	Аналитический	0.01	-
212	409084.67	2161399.37	-	-	Аналитический	0.01	-
213	409083.05	2161395.90	-	-	Аналитический	0.01	-
214	409080.24	2161385.66	-	-	Аналитический	0.01	-
215	409066.56	2161384.93	-	-	Аналитический	0.01	-
216	409065.32	2161395.48	-	-	Аналитический	0.01	-
217	409063.86	2161397.41	-	-	Аналитический	0.01	-
218	409061.46	2161397.71	-	-	Аналитический	0.01	-
219	409009.48	2161386.85	-	-	Аналитический	0.01	-
220	408956.22	2161375.73	-	-	Аналитический	0.01	-
221	408949.06	2161374.23	-	-	Картометрический	1.00	-
222	408966.19	2161297.07	-	-	Картометрический	1.00	-
223	408819.10	2161262.95	-	-	Картометрический	1.00	-
224	408843.36	2161158.84	-	-	Картометрический	1.00	-
225	408858.05	2161121.52	-	-	Картометрический	1.00	-
226	408902.21	2161116.82	-	-	Картометрический	1.00	-

1	2	3	4	5	6	7	8
227	408928.99	2161074.79	-	-	Картометрический	1.00	-
228	408833.35	2160941.40	-	-	Картометрический	1.00	-
229	408809.42	2160892.80	-	-	Картометрический	1.00	-
230	408920.51	2160812.85	-	-	Картометрический	1.00	-
231	408939.94	2160843.70	-	-	Картометрический	1.00	-
232	409010.34	2160936.84	-	-	Картометрический	1.00	-
233	408968.48	2160834.63	-	-	Картометрический	1.00	-
234	408966.69	2160809.56	-	-	Аналитический	2.50	-
235	409028.87	2160746.41	-	-	Аналитический	2.50	-
236	409084.79	2160808.98	-	-	Аналитический	2.50	-
237	409129.32	2160834.96	-	-	Аналитический	2.50	-
238	409118.30	2160902.61	-	-	Аналитический	2.50	-
239	409123.98	2160921.32	-	-	Аналитический	2.50	-
240	409148.66	2160970.90	-	-	Аналитический	2.50	-
241	409171.31	2161016.68	-	-	Аналитический	2.50	-
242	409156.81	2161056.45	-	-	Аналитический	2.50	-
243	409190.25	2161069.70	-	-	Аналитический	2.50	-
244	409217.19	2161040.83	-	-	Аналитический	2.50	-
245	409241.07	2161032.95	-	-	Аналитический	2.50	-
246	409272.70	2161054.39	-	-	Аналитический	2.50	-
247	409331.55	2161040.87	-	-	Аналитический	2.50	-
248	409375.23	2161067.68	-	-	Аналитический	2.50	-
249	409390.01	2161103.46	-	-	Аналитический	2.50	-
250	409434.46	2161079.52	-	-	Аналитический	2.50	-
251	409427.83	2161057.68	-	-	Аналитический	2.50	-
252	409400.27	2161029.02	-	-	Аналитический	2.50	-
253	409334.57	2160989.29	-	-	Аналитический	2.50	-
254	409287.04	2160947.10	-	-	Аналитический	2.50	-
255	409269.21	2160916.30	-	-	Аналитический	2.50	-
256	409245.33	2160766.93	-	-	Аналитический	2.50	-
257	409247.28	2160747.46	-	-	Аналитический	2.50	-
258	409312.92	2160730.60	-	-	Аналитический	2.50	-
259	409317.84	2160687.18	-	-	Аналитический	2.50	-
260	409324.01	2160669.88	-	-	Аналитический	2.50	-
261	409380.47	2160659.32	-	-	Аналитический	2.50	-
262	409409.60	2160589.06	-	-	Аналитический	2.50	-
263	409404.88	2160581.56	-	-	Аналитический	2.50	-
264	409371.19	2160591.42	-	-	Аналитический	2.50	-
265	409366.71	2160610.00	-	-	Аналитический	2.50	-
266	409337.86	2160615.57	-	-	Аналитический	2.50	-
267	409254.07	2160613.66	-	-	Аналитический	2.50	-
268	409172.20	2160594.85	-	-	Аналитический	2.50	-
269	409129.27	2160583.83	-	-	Аналитический	2.50	-
270	409131.07	2160567.22	-	-	Аналитический	2.50	-
271	409194.53	2160569.71	-	-	Аналитический	2.50	-
272	409132.91	2160490.12	-	-	Аналитический	2.50	-
273	409109.04	2160437.29	-	-	Аналитический	2.50	-
274	409100.52	2160375.33	-	-	Аналитический	2.50	-

1	2	3	4	5	6	7	8
275	409101.83	2160338.91	-	-	Аналитический	2.50	-
276	409142.66	2160324.16	-	-	Аналитический	2.50	-
277	409250.33	2160311.95	-	-	Аналитический	2.50	-
278	409406.39	2160581.13	-	-	Аналитический	2.50	-
279	409410.18	2160587.67	-	-	Аналитический	2.50	-
280	409447.49	2160598.21	-	-	Аналитический	2.50	-
281	409455.80	2160597.61	-	-	Аналитический	2.50	-
282	409441.93	2160450.82	-	-	Аналитический	2.50	-
283	409441.61	2160447.40	-	-	Аналитический	2.50	-
284	409427.49	2160422.64	-	-	Аналитический	2.50	-
285	409427.38	2160386.64	-	-	Аналитический	2.50	-
286	409382.46	2160372.94	-	-	Аналитический	2.50	-
287	409347.51	2160325.90	-	-	Аналитический	2.50	-
288	409347.89	2160296.23	-	-	Аналитический	2.50	-
289	409363.40	2160275.25	-	-	Аналитический	2.50	-
290	409423.67	2160262.45	-	-	Аналитический	2.50	-
291	409421.10	2160198.87	-	-	Аналитический	2.50	-
292	409462.73	2160191.34	-	-	Аналитический	2.50	-
293	409504.16	2160177.27	-	-	Аналитический	2.50	-
294	409567.81	2160166.54	-	-	Аналитический	2.50	-
295	409580.94	2160165.93	-	-	Аналитический	2.50	-
296	409589.22	2160175.81	-	-	Аналитический	2.50	-
297	409586.49	2160220.03	-	-	Аналитический	2.50	-
298	409578.23	2160264.36	-	-	Аналитический	2.50	-
299	409553.50	2160279.04	-	-	Аналитический	2.50	-
300	409510.96	2160291.84	-	-	Аналитический	2.50	-
301	409461.48	2160284.11	-	-	Аналитический	2.50	-
302	409441.13	2160287.25	-	-	Аналитический	2.50	-
303	409463.68	2160442.60	-	-	Аналитический	2.50	-
304	409563.92	2160427.57	-	-	Аналитический	2.50	-
305	-	-	409612.60	2160421.22	Аналитический	0.20	-
306	409618.10	2160449.11	-	-	Аналитический	0.20	-
307	409623.61	2160471.86	-	-	Аналитический	0.20	-
308	409634.61	2160503.93	-	-	Аналитический	0.20	-
309	409642.79	2160526.76	-	-	Аналитический	0.20	-
310	409705.59	2160570.83	-	-	Аналитический	0.20	-
311	409765.04	2160698.63	-	-	Аналитический	0.20	-
312	409774.86	2160674.37	-	-	Аналитический	0.20	-
313	409775.04	2160635.76	-	-	Аналитический	0.20	-
314	409779.65	2160616.24	-	-	Аналитический	0.20	-
315	409748.78	2160545.75	-	-	Аналитический	0.20	-
316	409733.57	2160493.53	-	-	Аналитический	0.20	-
317	409873.05	2160451.03	-	-	Аналитический	0.20	-
318	409868.07	2160383.42	-	-	Аналитический	0.20	-
319	409780.68	2160396.69	-	-	Аналитический	0.20	-
320	409771.40	2160394.83	-	-	Аналитический	0.20	-
321	409759.91	2160328.50	-	-	Аналитический	0.20	-
322	409759.36	2160289.06	-	-	Аналитический	0.20	-

1	2	3	4	5	6	7	8
323	409830.37	2160269.56	-	-	Аналитический	0.20	-
324	409882.95	2160262.87	-	-	Аналитический	0.20	-
325	409896.24	2160230.05	-	-	Аналитический	0.20	-
326	410019.77	2160207.25	-	-	Аналитический	0.20	-
327	410030.01	2160248.97	-	-	Аналитический	0.20	-
328	410030.24	2160283.30	-	-	Аналитический	0.20	-
329	410042.00	2160381.01	-	-	Аналитический	0.20	-
330	410054.04	2160393.52	-	-	Аналитический	0.20	-
331	410067.49	2160398.41	-	-	Аналитический	0.20	-
332	410073.87	2160373.53	-	-	Аналитический	0.20	-
333	410112.53	2160387.78	-	-	Аналитический	0.20	-
334	410156.14	2160363.13	-	-	Аналитический	0.20	-
335	410212.23	2160372.61	-	-	Аналитический	0.20	-
336	410230.87	2160381.14	-	-	Аналитический	0.20	-
337	410258.01	2160394.38	-	-	Аналитический	0.20	-
338	410268.28	2160408.38	-	-	Аналитический	0.20	-
339	410329.33	2160447.62	-	-	Аналитический	0.20	-
340	410367.12	2160486.86	-	-	Аналитический	0.20	-
341	410397.86	2160471.72	-	-	Аналитический	0.20	-
342	410414.27	2160476.68	-	-	Аналитический	0.20	-
343	410463.17	2160509.76	-	-	Аналитический	0.20	-
344	410507.50	2160538.11	-	-	Аналитический	0.20	-
345	410536.15	2160544.54	-	-	Аналитический	0.20	-
346	410572.56	2160543.51	-	-	Аналитический	0.20	-
347	410620.85	2160516.82	-	-	Аналитический	0.20	-
348	410642.68	2160502.80	-	-	Аналитический	0.20	-
349	410757.32	2160433.64	-	-	Аналитический	0.20	-
350	410835.19	2160386.28	-	-	Аналитический	0.20	-
351	410868.53	2160414.00	-	-	Картометрический	1.00	-
352	410905.69	2160464.68	-	-	Картометрический	1.00	-
353	410885.54	2160479.16	-	-	Картометрический	1.00	-
354	410887.24	2160491.68	-	-	Картометрический	1.00	-
355	410908.59	2160514.72	-	-	Картометрический	1.00	-
356	411015.97	2160519.21	-	-	Картометрический	1.00	-
357	411036.87	2160533.15	-	-	Картометрический	1.00	-
358	411061.17	2160569.19	-	-	Картометрический	1.00	-
359	411151.65	2160572.50	-	-	Картометрический	1.00	-
360	411164.45	2160565.76	-	-	Картометрический	1.00	-
361	411171.02	2160554.62	-	-	Картометрический	1.00	-
362	411171.91	2160544.95	-	-	Картометрический	1.00	-
363	411161.88	2160521.82	-	-	Картометрический	1.00	-
364	411131.12	2160515.34	-	-	Картометрический	1.00	-
365	411109.43	2160497.99	-	-	Картометрический	1.00	-
366	411077.91	2160465.70	-	-	Картометрический	1.00	-
367	411065.08	2160439.00	-	-	Картометрический	1.00	-
368	411053.20	2160425.78	-	-	Картометрический	1.00	-
369	410984.32	2160421.16	-	-	Картометрический	1.00	-
370	410957.82	2160413.06	-	-	Картометрический	1.00	-

1	2	3	4	5	6	7	8
371	410924.89	2160385.76	-	-	Картометрический	1.00	-
372	410910.24	2160353.71	-	-	Картометрический	1.00	-
373	410910.27	2160339.78	-	-	Аналитический	0.20	-
374	410910.30	2160325.84	-	-	Аналитический	0.20	-
375	410974.09	2160289.24	-	-	Аналитический	0.20	-
376	411015.07	2160265.72	-	-	Картометрический	1.00	-
377	411038.28	2160245.79	-	-	Картометрический	1.00	-
378	411066.85	2160233.16	-	-	Картометрический	1.00	-
379	411061.39	2160206.45	-	-	Картометрический	1.00	-
380	410983.34	2160210.20	-	-	Картометрический	1.00	-
381	410936.71	2160177.43	-	-	Картометрический	1.00	-
382	410922.59	2160162.77	-	-	Картометрический	1.00	-
383	410920.84	2160142.81	-	-	Картометрический	1.00	-
384	410929.84	2160112.88	-	-	Картометрический	1.00	-
385	410920.18	2160086.00	-	-	Картометрический	1.00	-
386	410864.46	2160103.78	-	-	Картометрический	1.00	-
387	410820.93	2160151.02	-	-	Аналитический	0.20	-
388	410799.05	2160139.36	-	-	Аналитический	0.20	-
389	410788.00	2160142.56	-	-	Аналитический	0.20	-
390	410739.48	2160211.61	-	-	Аналитический	0.20	-
391	410723.18	2160216.85	-	-	Аналитический	0.20	-
392	410703.91	2160206.33	-	-	Аналитический	0.20	-
393	410701.59	2160194.42	-	-	Аналитический	0.20	-
394	410752.62	2160110.14	-	-	Аналитический	0.20	-
395	410756.87	2160085.29	-	-	Аналитический	0.20	-
396	410795.80	2160037.09	-	-	Аналитический	0.20	-
1	411035.14	2160022.35	-	-	Аналитический	0.30	-
397	410583.76	2162541.96	-	-	Картометрический	1.00	-
398	410596.70	2162552.36	-	-	Картометрический	1.00	-
399	410574.36	2162647.80	-	-	Аналитический	2.50	-
400	410549.64	2162671.75	-	-	Аналитический	2.50	-
401	410504.37	2162661.42	-	-	Аналитический	2.50	-
402	410387.25	2162661.50	-	-	Аналитический	2.50	-
403	410370.74	2162662.48	-	-	Аналитический	2.50	-
404	410256.39	2162674.05	-	-	Аналитический	2.50	-
405	410145.42	2162685.69	-	-	Аналитический	2.50	-
406	410108.25	2162683.34	-	-	Аналитический	2.50	-
407	410030.08	2162655.69	-	-	Аналитический	2.50	-
408	409933.05	2162618.38	-	-	Аналитический	2.50	-
409	409884.65	2162593.06	-	-	Картометрический	1.00	-
410	409876.89	2162589.00	-	-	Картометрический	1.00	-
411	409863.52	2162579.22	-	-	Картометрический	1.00	-
412	409834.77	2162545.77	-	-	Картометрический	1.00	-
413	409831.05	2162539.46	-	-	Картометрический	1.00	-
414	409827.75	2162523.54	-	-	Картометрический	1.00	-
415	409824.89	2162500.91	-	-	Картометрический	1.00	-
416	409819.07	2162402.49	-	-	Картометрический	1.00	-

1	2	3	4	5	6	7	8
417	409817.99	2162387.98	-	-	Картометрический	1.00	-
418	409816.00	2162363.61	-	-	Картометрический	1.00	-
419	409819.44	2162307.22	-	-	Картометрический	1.00	-
420	409820.87	2162291.97	-	-	Картометрический	1.00	-
421	409819.62	2162246.67	-	-	Картометрический	1.00	-
422	409924.42	2162279.03	-	-	Картометрический	1.00	-
423	409930.73	2162305.85	-	-	Картометрический	1.00	-
424	409927.75	2162332.09	-	-	Картометрический	1.00	-
425	409921.57	2162347.25	-	-	Картометрический	1.00	-
426	409906.67	2162353.35	-	-	Картометрический	1.00	-
427	409890.03	2162362.38	-	-	Картометрический	1.00	-
428	409888.09	2162376.77	-	-	Картометрический	1.00	-
429	409894.27	2162386.63	-	-	Картометрический	1.00	-
430	409907.36	2162387.70	-	-	Картометрический	1.00	-
431	409935.13	2162394.96	-	-	Картометрический	1.00	-
432	409949.38	2162405.54	-	-	Картометрический	1.00	-
433	409958.61	2162422.27	-	-	Картометрический	1.00	-
434	409969.08	2162443.74	-	-	Картометрический	1.00	-
435	410002.59	2162481.37	-	-	Картометрический	1.00	-
436	410070.52	2162514.78	-	-	Картометрический	1.00	-
437	410090.46	2162510.89	-	-	Картометрический	1.00	-
438	410111.44	2162495.56	-	-	Картометрический	1.00	-
439	410114.31	2162500.70	-	-	Картометрический	1.00	-
440	410120.93	2162533.89	-	-	Картометрический	1.00	-
441	410123.70	2162545.39	-	-	Картометрический	1.00	-
442	410134.56	2162553.21	-	-	Картометрический	1.00	-
443	410153.75	2162543.37	-	-	Картометрический	1.00	-
444	410162.07	2162526.55	-	-	Картометрический	1.00	-
445	410187.00	2162502.39	-	-	Картометрический	1.00	-
446	410212.48	2162495.63	-	-	Картометрический	1.00	-
447	410278.66	2162507.38	-	-	Картометрический	1.00	-
448	410320.76	2162493.28	-	-	Картометрический	1.00	-
449	410333.01	2162493.92	-	-	Картометрический	1.00	-
450	410355.11	2162487.09	-	-	Картометрический	1.00	-
451	410375.80	2162488.73	-	-	Картометрический	1.00	-
452	410393.39	2162498.78	-	-	Картометрический	1.00	-
453	410405.58	2162502.81	-	-	Картометрический	1.00	-
454	410451.66	2162503.19	-	-	Картометрический	1.00	-
455	410495.40	2162492.08	-	-	Картометрический	1.00	-
456	410509.29	2162495.72	-	-	Картометрический	1.00	-
457	410542.74	2162517.92	-	-	Картометрический	1.00	-
458	410557.67	2162535.14	-	-	Картометрический	1.00	-
459	410583.76	2162541.96	-	-	Картометрический	1.00	-
397	410583.76	2162541.96	-	-	Картометрический	1.00	-
460	409494.57	2161440.74	-	-	Картометрический	1.00	-
461	-	-	409514.79	2161539.90	Картометрический	1.00	-
462	409469.12	2161548.32	-	-	Картометрический	1.00	-

1	2	3	4	5	6	7	8
463	409319.38	2161563.52	-	-	Картометрический	1.00	-
464	409288.11	2161564.18	-	-	Картометрический	1.00	-
465	409267.64	2161564.95	-	-	Картометрический	1.00	-
466	409097.37	2161570.31	-	-	Картометрический	1.00	-
467	409074.13	2161676.01	-	-	Картометрический	1.00	-
468	409179.37	2161690.96	-	-	Аналитический	0.10	-
469	409212.77	2161696.60	-	-	Аналитический	0.10	-
470	409501.61	2161734.42	-	-	Картометрический	1.00	-
471	409588.32	2161751.84	-	-	Аналитический	0.10	-
472	409597.95	2161756.22	-	-	Аналитический	0.10	-
473	409599.04	2161760.09	-	-	Аналитический	0.10	-
474	409598.47	2161763.73	-	-	Аналитический	0.10	-
475	409593.12	2161803.58	-	-	Аналитический	0.10	-
476	409590.49	2161857.24	-	-	Аналитический	0.10	-
477	409590.98	2161886.20	-	-	Аналитический	0.10	-
478	409597.99	2161921.69	-	-	Аналитический	0.10	-
479	409606.73	2161948.03	-	-	Аналитический	0.10	-
480	409627.50	2161997.74	-	-	Аналитический	0.10	-
481	409639.31	2162011.73	-	-	Аналитический	0.10	-
482	409669.52	2162035.61	-	-	Аналитический	0.10	-
483	409691.25	2162052.65	-	-	Аналитический	0.10	-
484	409739.30	2162076.22	-	-	Аналитический	0.10	-
485	409747.90	2162093.79	-	-	Аналитический	0.10	-
486	409753.03	2162103.91	-	-	Аналитический	0.10	-
487	409768.51	2162127.00	-	-	Аналитический	0.10	-
488	409780.76	2162157.29	-	-	Аналитический	0.10	-
489	409786.01	2162181.64	-	-	Аналитический	0.10	-
490	409789.96	2162206.04	-	-	Аналитический	0.10	-
491	409794.49	2162257.35	-	-	Аналитический	0.10	-
492	409799.56	2162279.87	-	-	Аналитический	0.10	-
493	409801.51	2162313.12	-	-	Аналитический	0.10	-
494	409799.56	2162348.62	-	-	Аналитический	0.10	-
495	409802.58	2162389.96	-	-	Аналитический	0.10	-
496	409805.15	2162428.67	-	-	Аналитический	0.10	-
497	409807.11	2162459.95	-	-	Аналитический	0.10	-
498	409808.63	2162503.39	-	-	Аналитический	0.10	-
499	409809.90	2162520.37	-	-	Аналитический	0.10	-
500	409803.28	2162515.09	-	-	Картометрический	1.00	-
501	409763.28	2162498.74	-	-	Картометрический	1.00	-
502	409749.28	2162497.31	-	-	Картометрический	1.00	-
503	409683.77	2162495.32	-	-	Картометрический	1.00	-
504	409618.87	2162495.88	-	-	Картометрический	1.00	-
505	409503.94	2162504.05	-	-	Картометрический	1.00	-
506	409438.94	2162514.68	-	-	Картометрический	1.00	-
507	409293.50	2162523.13	-	-	Картометрический	1.00	-
508	409071.98	2162567.09	-	-	Картометрический	1.00	-
509	409025.17	2162581.24	-	-	Картометрический	1.00	-
510	409011.41	2162646.83	-	-	Картометрический	1.00	-

1	2	3	4	5	6	7	8
511	409010.66	2162650.39	-	-	Картометрический	1.00	-
512	408983.64	2162671.63	-	-	Картометрический	1.00	-
513	408937.08	2162675.37	-	-	Картометрический	1.00	-
514	408799.44	2162846.27	-	-	Картометрический	1.00	-
515	408802.17	2162887.90	-	-	Картометрический	1.00	-
516	408802.44	2162892.10	-	-	Картометрический	1.00	-
517	408776.59	2162925.44	-	-	Картометрический	1.00	-
518	408757.67	2162917.81	-	-	Картометрический	1.00	-
519	408700.54	2163009.20	-	-	Картометрический	5.00	-
520	408692.93	2163031.76	-	-	Картометрический	5.00	-
521	408685.52	2163044.81	-	-	Картометрический	5.00	-
522	408666.57	2163040.35	-	-	Картометрический	5.00	-
523	408603.65	2163001.84	-	-	Картометрический	5.00	-
524	408556.83	2162984.64	-	-	Картометрический	1.00	-
525	408588.28	2162934.64	-	-	Картометрический	1.00	-
526	408608.44	2162902.57	-	-	Аналитический	2.50	-
527	408626.17	2162874.38	-	-	Аналитический	2.50	-
528	408630.88	2162866.90	-	-	Картометрический	1.00	-
529	408608.44	2162853.66	-	-	Картометрический	1.00	-
530	408587.82	2162835.38	-	-	Картометрический	1.00	-
531	408585.06	2162812.44	-	-	Картометрический	1.00	-
532	408601.91	2162750.12	-	-	Картометрический	1.00	-
533	408660.04	2162570.05	-	-	Картометрический	1.00	-
534	408750.53	2162368.89	-	-	Картометрический	1.00	-
535	408660.15	2162326.46	-	-	Картометрический	1.00	-
536	408609.62	2162315.94	-	-	Картометрический	1.00	-
537	408559.95	2162317.05	-	-	Картометрический	1.00	-
538	408482.38	2162344.92	-	-	Аналитический	2.50	-
539	408462.53	2162345.18	-	-	Аналитический	2.50	-
540	408422.77	2162344.26	-	-	Аналитический	2.50	-
541	408402.84	2162331.92	-	-	Аналитический	2.50	-
542	408388.92	2162315.50	-	-	Аналитический	2.50	-
543	408386.18	2162291.71	-	-	Картометрический	1.00	-
544	408372.05	2162247.35	-	-	Картометрический	1.00	-
545	408357.35	2162201.21	-	-	Картометрический	1.00	-
546	408322.99	2162128.37	-	-	Картометрический	1.00	-
547	408309.89	2162081.46	-	-	Картометрический	1.00	-
548	408288.58	2162025.88	-	-	Картометрический	1.00	-
549	408239.00	2161953.53	-	-	Картометрический	1.00	-
550	408259.99	2161963.06	-	-	Картометрический	1.00	-
551	408250.67	2161927.54	-	-	Картометрический	1.00	-
552	408253.77	2161906.42	-	-	Картометрический	1.00	-
553	408275.99	2161883.64	-	-	Картометрический	1.00	-
554	408290.52	2161889.49	-	-	Картометрический	1.00	-
555	408295.95	2161907.41	-	-	Картометрический	1.00	-
556	408285.59	2161947.85	-	-	Аналитический	0.30	-
557	408306.96	2161943.95	-	-	Картометрический	1.00	-
558	408311.99	2161943.04	-	-	Картометрический	1.00	-

1	2	3	4	5	6	7	8
559	408337.10	2161898.01	-	-	Картометрический	1.00	-
560	408368.01	2161872.37	-	-	Картометрический	1.00	-
561	408385.73	2161848.73	-	-	Картометрический	1.00	-
562	408400.24	2161796.11	-	-	Картометрический	1.00	-
563	408418.04	2161766.65	-	-	Картометрический	1.00	-
564	408447.28	2161734.52	-	-	Картометрический	1.00	-
565	408482.62	2161662.92	-	-	Картометрический	1.00	-
566	408507.75	2161649.45	-	-	Картометрический	1.00	-
567	408553.23	2161654.12	-	-	Картометрический	1.00	-
568	408574.41	2161652.94	-	-	Картометрический	1.00	-
569	408595.09	2161638.44	-	-	Картометрический	1.00	-
570	408622.30	2161587.58	-	-	Аналитический	0.30	-
571	408649.97	2161567.80	-	-	Аналитический	0.30	-
572	408709.07	2161580.58	-	-	Аналитический	0.30	-
573	408727.24	2161576.27	-	-	Аналитический	0.30	-
574	408781.00	2161566.42	-	-	Картометрический	1.00	-
575	408806.40	2161485.60	-	-	Картометрический	1.00	-
576	408810.58	2161422.43	-	-	Картометрический	1.00	-
577	408808.01	2161382.20	-	-	Картометрический	1.00	-
578	408807.51	2161371.45	-	-	Картометрический	1.00	-
579	408810.56	2161369.25	-	-	Картометрический	1.00	-
580	408815.29	2161369.43	-	-	Картометрический	1.00	-
581	408831.71	2161372.62	-	-	Картометрический	1.00	-
582	408878.25	2161381.98	-	-	Картометрический	1.00	-
583	408919.37	2161390.25	-	-	Картометрический	1.00	-
584	408953.47	2161397.11	-	-	Картометрический	1.00	-
585	409006.94	2161407.87	-	-	Картометрический	1.00	-
586	409040.22	2161414.56	-	-	Картометрический	1.00	-
587	409075.49	2161421.66	-	-	Картометрический	1.00	-
588	409127.43	2161433.56	-	-	Картометрический	1.00	-
589	409170.07	2161442.80	-	-	Картометрический	1.00	-
590	409208.46	2161446.43	-	-	Картометрический	1.00	-
591	409224.69	2161449.47	-	-	Картометрический	1.00	-
592	409227.47	2161450.89	-	-	Картометрический	1.00	-
593	409228.94	2161453.50	-	-	Картометрический	1.00	-
594	409230.09	2161460.08	-	-	Картометрический	1.00	-
595	409230.76	2161464.64	-	-	Картометрический	1.00	-
596	409241.68	2161464.80	-	-	Картометрический	1.00	-
597	409244.14	2161457.20	-	-	Картометрический	1.00	-
598	409245.96	2161451.77	-	-	Картометрический	1.00	-
599	409247.63	2161450.48	-	-	Картометрический	1.00	-
600	409249.56	2161450.19	-	-	Картометрический	1.00	-
601	409258.13	2161448.93	-	-	Картометрический	1.00	-
602	409349.74	2161447.47	-	-	Картометрический	1.00	-
603	409397.62	2161446.71	-	-	Картометрический	1.00	-
604	409457.10	2161443.04	-	-	Картометрический	1.00	-
460	409494.57	2161440.74	-	-	Картометрический	1.00	-

3. Сведения о характерных точках части (частей) границы объекта							
Часть №							
-	-	-	-	-	-	-	-

».

«ГРАФИЧЕСКОЕ ОПИСАНИЕ
местоположения границ

Зона улиц, дорог, инженерной и транспортной инфраструктуры села Ливенка – ИТ1/1
(наименование объекта, местоположение границ которого описано
(далее - объект))

Раздел 1

Сведения об объекте		
№ п/п	Характеристики объекта	Описание характеристик
1	2	3
1	Местоположение объекта	Воронежская область, Павловский муниципальный район, Ливенское сельское поселение, село Ливенка
2	Площадь объекта \pm величина погрешности определения площади ($P \pm \Delta P$)	-
3	Иные характеристики объекта	-

Сведения о местоположении границ объекта					
1. Система координат: -					
2. Сведения о характерных точках границ объекта					
Обозначение характерных точек границ	Координаты, м		Метод определения координат характерной точки	Средняя квадратическая погрешность положения характерной точки (Mf), м	Описание обозначения точки на местности (при наличии)
	X	Y			
1	2	3	4	5	6
-	-	-	-	-	-
3. Сведения о характерных точках части (частей) границы объекта					
Обозначение характерных точек части границы	Координаты, м		Метод определения координат характерной точки	Средняя квадратическая погрешность положения характерной точки (Mf), м	Описание обозначения точки на местности (при наличии)
	X	Y			
1	2	3	4	5	6
Часть №					
-	-	-	-	-	-

Раздел 3

Сведения о местоположении измененных (уточненных) границ объекта							
1. Система координат: МСК - 36, зона 2							
2. Сведения о характерных точках границ объекта							
Обозначение характерных точек границ	Существующие координаты, м		Измененные (уточненные) координаты, м		Метод определения координат характерной точки	Средняя квадратическая погрешность положения характерной точки (М), м	Описание обозначения точки на местности (при наличии)
	X	Y	X	Y			
1	2	3	4	5	6	7	8
1	412018.34	2160980.07	-	-	Картометрический	5.00	-
2	411996.55	2160991.97	-	-	Картометрический	1.00	-
3	-	-	412000.51	2161007.02	Картометрический	1.00	-
4	-	-	411974.57	2161025.84	Картометрический	1.00	-
5	-	-	411954.15	2160996.98	Картометрический	1.00	-
6	411931.92	2160955.44	-	-	Картометрический	1.00	-
7	411981.68	2160924.86	-	-	Картометрический	1.00	-
1	412018.34	2160980.07	-	-	Картометрический	1.00	-
8	409661.46	2161435.42	-	-	Аналитический	0.01	-
9	409656.03	2161436.41	-	-	Аналитический	0.01	-
10	409650.96	2161438.85	-	-	Аналитический	0.01	-
11	409649.80	2161444.65	-	-	Аналитический	0.01	-
12	409650.25	2161462.52	-	-	Аналитический	0.01	-
13	409652.09	2161467.22	-	-	Аналитический	0.01	-
14	409650.04	2161477.77	-	-	Аналитический	0.01	-
15	409648.71	2161480.44	-	-	Аналитический	0.01	-
16	409646.19	2161513.18	-	-	Аналитический	0.01	-
17	409642.94	2161555.43	-	-	Аналитический	0.01	-
18	409639.82	2161595.97	-	-	Аналитический	0.01	-
19	409637.69	2161629.46	-	-	Аналитический	0.01	-
20	409630.14	2161677.70	-	-	Аналитический	0.01	-
21	409624.46	2161717.18	-	-	Аналитический	0.01	-
22	409619.92	2161748.71	-	-	Аналитический	0.01	-
23	409612.60	2161807.47	-	-	Аналитический	0.01	-
24	409610.47	2161855.71	-	-	Аналитический	0.01	-
25	409611.04	2161889.78	-	-	Аналитический	0.01	-
26	409615.36	2161917.00	-	-	Аналитический	0.01	-
27	409628.38	2161954.13	-	-	Аналитический	0.01	-
28	409641.18	2161983.32	-	-	Аналитический	0.01	-
29	409655.62	2161999.60	-	-	Аналитический	0.01	-
30	409679.80	2162018.72	-	-	Аналитический	0.01	-
31	409700.15	2162032.30	-	-	Аналитический	0.01	-
32	409748.37	2162058.83	-	-	Аналитический	0.01	-
33	409750.13	2162058.82	-	-	Аналитический	0.01	-

1	2	3	4	5	6	7	8
34	409751.62	2162057.53	-	-	Аналитический	0.01	-
35	409760.27	2162050.16	-	-	Аналитический	0.01	-
36	409770.28	2162061.27	-	-	Аналитический	0.01	-
37	409766.40	2162066.23	-	-	Аналитический	0.01	-
38	409765.02	2162070.65	-	-	Аналитический	0.01	-
39	409766.44	2162074.45	-	-	Аналитический	0.01	-
40	409769.62	2162078.87	-	-	Аналитический	0.01	-
41	409774.79	2162087.29	-	-	Аналитический	0.01	-
42	409788.69	2162115.29	-	-	Аналитический	0.01	-
43	409800.26	2162148.37	-	-	Аналитический	0.01	-
44	409809.27	2162184.75	-	-	Аналитический	0.01	-
45	409819.62	2162246.67	-	-	Аналитический	0.01	-
46	409820.87	2162291.97	-	-	Аналитический	0.01	-
47	409819.44	2162307.22	-	-	Аналитический	0.01	-
48	409816.00	2162363.61	-	-	Аналитический	0.01	-
49	409817.99	2162387.98	-	-	Аналитический	0.01	-
50	409819.07	2162402.49	-	-	Аналитический	0.01	-
51	409824.89	2162500.91	-	-	Аналитический	0.01	-
52	409827.75	2162523.54	-	-	Аналитический	0.01	-
53	409831.05	2162539.46	-	-	Аналитический	0.01	-
54	409834.77	2162545.77	-	-	Аналитический	0.01	-
55	409819.53	2162528.05	-	-	Аналитический	0.01	-
56	409809.90	2162520.37	-	-	Аналитический	0.01	-
57	409808.63	2162503.39	-	-	Аналитический	0.01	-
58	409807.11	2162459.95	-	-	Аналитический	0.01	-
59	409805.15	2162428.67	-	-	Аналитический	0.01	-
60	409802.58	2162389.96	-	-	Аналитический	0.01	-
61	409799.56	2162348.62	-	-	Аналитический	0.01	-
62	409801.51	2162313.12	-	-	Аналитический	0.01	-
63	409799.56	2162279.87	-	-	Аналитический	0.01	-
64	409794.49	2162257.35	-	-	Аналитический	0.01	-
65	409789.96	2162206.04	-	-	Аналитический	0.01	-
66	409786.01	2162181.64	-	-	Аналитический	0.01	-
67	409780.76	2162157.29	-	-	Аналитический	0.01	-
68	409768.51	2162127.00	-	-	Аналитический	0.01	-
69	409753.03	2162103.91	-	-	Аналитический	0.01	-
70	409747.90	2162093.79	-	-	Аналитический	0.01	-
71	409739.30	2162076.22	-	-	Аналитический	0.01	-
72	409691.25	2162052.65	-	-	Аналитический	0.01	-
73	409669.52	2162035.61	-	-	Аналитический	0.01	-
74	409639.31	2162011.73	-	-	Аналитический	0.01	-
75	409627.50	2161997.74	-	-	Аналитический	0.01	-
76	409606.73	2161948.03	-	-	Аналитический	0.01	-
77	409597.99	2161921.69	-	-	Аналитический	0.01	-
78	409590.98	2161886.20	-	-	Аналитический	0.01	-
79	409590.49	2161857.24	-	-	Аналитический	0.01	-
80	409593.12	2161803.58	-	-	Аналитический	0.01	-
81	409598.47	2161763.73	-	-	Аналитический	0.01	-
82	409599.04	2161760.09	-	-	Аналитический	0.01	-

1	2	3	4	5	6	7	8
83	409597.95	2161756.22	-	-	Аналитический	0.01	-
84	409588.32	2161751.84	-	-	Аналитический	0.01	-
85	409591.85	2161738.40	-	-	Аналитический	0.01	-
86	409600.39	2161742.76	-	-	Аналитический	0.01	-
87	409601.31	2161742.68	-	-	Аналитический	0.01	-
88	409601.83	2161741.84	-	-	Аналитический	0.01	-
89	409605.63	2161714.45	-	-	Аналитический	0.01	-
90	409611.06	2161675.33	-	-	Аналитический	0.01	-
91	409614.95	2161631.83	-	-	Аналитический	0.01	-
92	409618.16	2161597.16	-	-	Аналитический	0.01	-
93	409622.84	2161555.50	-	-	Аналитический	0.01	-
94	409627.83	2161511.16	-	-	Аналитический	0.01	-
95	409632.89	2161466.15	-	-	Аналитический	0.01	-
96	409633.34	2161445.60	-	-	Аналитический	0.01	-
97	409633.70	2161439.73	-	-	Аналитический	0.01	-
98	409631.08	2161436.92	-	-	Аналитический	0.01	-
99	409627.39	2161436.04	-	-	Аналитический	0.01	-
100	409618.13	2161434.85	-	-	Аналитический	0.01	-
101	409574.19	2161437.72	-	-	Аналитический	0.01	-
102	409572.47	2161438.01	-	-	Аналитический	0.01	-
103	409571.56	2161439.09	-	-	Аналитический	0.01	-
104	409570.29	2161441.58	-	-	Аналитический	0.01	-
105	409558.49	2161442.20	-	-	Аналитический	0.01	-
106	409557.14	2161438.14	-	-	Аналитический	0.01	-
107	409556.67	2161437.31	-	-	Аналитический	0.01	-
108	409555.55	2161436.98	-	-	Аналитический	0.01	-
109	409510.71	2161439.74	-	-	Аналитический	0.01	-
110	409457.10	2161443.04	-	-	Аналитический	0.01	-
111	409397.62	2161446.71	-	-	Аналитический	0.01	-
112	409349.74	2161447.47	-	-	Аналитический	0.01	-
113	409258.13	2161448.93	-	-	Аналитический	0.01	-
114	409249.56	2161450.19	-	-	Аналитический	0.01	-
115	409247.63	2161450.48	-	-	Аналитический	0.01	-
116	409245.96	2161451.77	-	-	Аналитический	0.01	-
117	409244.14	2161457.20	-	-	Аналитический	0.01	-
118	409241.68	2161464.80	-	-	Аналитический	0.01	-
119	409230.76	2161464.64	-	-	Аналитический	0.01	-
120	409230.09	2161460.08	-	-	Аналитический	0.01	-
121	409228.94	2161453.50	-	-	Аналитический	0.01	-
122	409227.47	2161450.89	-	-	Аналитический	0.01	-
123	409224.69	2161449.47	-	-	Аналитический	0.01	-
124	409208.46	2161446.43	-	-	Аналитический	0.01	-
125	409170.07	2161442.80	-	-	Аналитический	0.01	-
126	409127.43	2161433.56	-	-	Аналитический	0.01	-
127	409075.49	2161421.66	-	-	Аналитический	0.01	-
128	409040.22	2161414.56	-	-	Аналитический	0.01	-
129	409006.94	2161407.87	-	-	Аналитический	0.01	-
130	408953.47	2161397.11	-	-	Аналитический	0.01	-
131	408919.37	2161390.25	-	-	Аналитический	0.01	-

1	2	3	4	5	6	7	8
132	408878.25	2161381.98	-	-	Аналитический	0.01	-
133	408831.71	2161372.62	-	-	Аналитический	0.01	-
134	408815.29	2161369.43	-	-	Аналитический	0.01	-
135	408810.56	2161369.25	-	-	Аналитический	0.01	-
136	408813.64	2161346.42	-	-	Аналитический	0.01	-
137	408834.66	2161350.35	-	-	Аналитический	0.01	-
138	408880.30	2161359.88	-	-	Аналитический	0.01	-
139	408922.28	2161368.65	-	-	Аналитический	0.01	-
140	408956.22	2161375.73	-	-	Аналитический	0.01	-
141	409009.48	2161386.85	-	-	Аналитический	0.01	-
142	409061.46	2161397.71	-	-	Аналитический	0.01	-
143	409063.86	2161397.41	-	-	Аналитический	0.01	-
144	409065.32	2161395.48	-	-	Аналитический	0.01	-
145	409066.56	2161384.93	-	-	Аналитический	0.01	-
146	409080.24	2161385.66	-	-	Аналитический	0.01	-
147	409083.05	2161395.90	-	-	Аналитический	0.01	-
148	409084.67	2161399.37	-	-	Аналитический	0.01	-
149	409086.94	2161401.38	-	-	Аналитический	0.01	-
150	409094.82	2161404.29	-	-	Аналитический	0.01	-
151	409134.90	2161413.11	-	-	Аналитический	0.01	-
152	409170.35	2161419.71	-	-	Аналитический	0.01	-
153	409205.43	2161425.71	-	-	Аналитический	0.01	-
154	409235.49	2161427.69	-	-	Аналитический	0.01	-
155	409271.53	2161426.83	-	-	Аналитический	0.01	-
156	409301.38	2161426.12	-	-	Аналитический	0.01	-
157	409347.99	2161425.01	-	-	Аналитический	0.01	-
158	409396.43	2161423.86	-	-	Аналитический	0.01	-
159	409456.14	2161421.36	-	-	Аналитический	0.01	-
160	409509.44	2161419.14	-	-	Аналитический	0.01	-
161	409570.88	2161416.57	-	-	Аналитический	0.01	-
162	409631.05	2161415.13	-	-	Аналитический	0.01	-
163	409632.63	2161414.50	-	-	Аналитический	0.01	-
164	409633.33	2161412.70	-	-	Аналитический	0.01	-
165	409633.87	2161405.13	-	-	Аналитический	0.01	-
166	409644.24	2161404.28	-	-	Аналитический	0.01	-
167	409645.72	2161412.50	-	-	Аналитический	0.01	-
168	409646.63	2161413.56	-	-	Аналитический	0.01	-
169	409647.80	2161414.00	-	-	Аналитический	0.01	-
170	409653.16	2161414.10	-	-	Аналитический	0.01	-
171	409660.21	2161413.11	-	-	Аналитический	0.01	-
8	409661.46	2161435.42	-	-	Аналитический	0.01	-
3. Сведения о характерных точках части (частей) границы объекта							
Часть №							
-	-	-	-	-	-	-	-

».

«ГРАФИЧЕСКОЕ ОПИСАНИЕ
местоположения границ

Зона сельскохозяйственного использования в границах населенного пункта
села Ливенка – СХ1/1

(наименование объекта, местоположение границ которого описано
далее - объект)

Раздел 1

Сведения об объекте		
№ п/п	Характеристики объекта	Описание характеристик
1	2	3
1	Местоположение объекта	Воронежская область, Павловский муниципальный район, Ливенское сельское поселение, село Ливенка
2	Площадь объекта \pm величина погрешности определения площади ($P \pm \Delta P$)	-
3	Иные характеристики объекта	-

Сведения о местоположении границ объекта					
1. Система координат: -					
2. Сведения о характерных точках границ объекта					
Обозначение характерных точек границ	Координаты, м		Метод определения координат характерной точки	Средняя квадратическая погрешность положения характерной точки (Mf), м	Описание обозначения точки на местности (при наличии)
	X	Y			
1	2	3	4	5	6
-	-	-	-	-	-
3. Сведения о характерных точках части (частей) границы объекта					
Обозначение характерных точек части границы	Координаты, м		Метод определения координат характерной точки	Средняя квадратическая погрешность положения характерной точки (Mf), м	Описание обозначения точки на местности (при наличии)
	X	Y			
1	2	3	4	5	6
Часть №					
-	-	-	-	-	-

Сведения о местоположении измененных (уточненных) границ объекта							
1. Система координат: МСК - 36, зона 2							
2. Сведения о характерных точках границ объекта							
Обозначение характерных точек границ	Существующие координаты, м		Измененные (уточненные) координаты, м		Метод определения координат характерной точки	Средняя квадратическая погрешность положения характерной точки (М), м	Описание обозначения точки на местности (при наличии)
	X	Y	X	Y			
1	2	3	4	5	6	7	8
1	412187.95	2161244.10	-	-	Картометрический	1.00	-
2	412246.98	2161313.93	-	-	Картометрический	1.00	-
3	412309.66	2161383.75	-	-	Картометрический	1.00	-
4	412341.70	2161413.62	-	-	Картометрический	1.00	-
5	-	-	412067.09	2161563.10	Картометрический	1.00	-
6	-	-	412047.34	2161524.90	Картометрический	1.00	-
7	-	-	412073.93	2161471.58	Картометрический	1.00	-
8	-	-	412033.24	2161376.98	Картометрический	1.00	-
9	412007.15	2161344.54	-	-	Картометрический	1.00	-
10	412029.33	2161331.14	-	-	Картометрический	1.00	-
11	412172.22	2161257.55	-	-	Картометрический	1.00	-
1	412187.95	2161244.10	-	-	Картометрический	1.00	-
12	412007.30	2160885.55	-	-	Картометрический	1.00	-
13	-	-	412009.75	2160893.87	Картометрический	1.00	-
14	-	-	412018.32	2160904.68	Картометрический	1.00	-
15	-	-	412030.85	2160920.52	Картометрический	1.00	-
16	-	-	412045.49	2160953.00	Картометрический	1.00	-
17	-	-	412049.55	2161000.89	Картометрический	1.00	-
18	-	-	412050.02	2161006.49	Картометрический	1.00	-
19	-	-	412018.34	2160980.07	Картометрический	1.00	-
20	-	-	411981.68	2160924.86	Картометрический	1.00	-
21	-	-	411931.92	2160955.44	Картометрический	1.00	-
22	411954.15	2160996.98	-	-	Картометрический	1.00	-
23	411924.85	2160992.33	-	-	Картометрический	1.00	-
24	411870.82	2161015.03	-	-	Картометрический	1.00	-
25	411809.85	2161014.01	-	-	Картометрический	1.00	-
26	411792.29	2161017.29	-	-	Картометрический	1.00	-
27	-	-	411773.71	2160969.50	Картометрический	1.00	-
28	-	-	411836.55	2160949.27	Картометрический	1.00	-
29	-	-	411906.41	2160923.27	Картометрический	1.00	-
30	-	-	411989.22	2160888.74	Картометрический	1.00	-
12	412007.30	2160885.55	-	-			
31	409319.38	2161563.52	-	-	Картометрический	1.00	-

1	2	3	4	5	6	7	8
32	409469.12	2161548.32	-	-	Картометрический	1.00	-
33	409476.71	2161589.91	-	-	Картометрический	1.00	-
34	409484.67	2161633.48	-	-	Картометрический	1.00	-
35	409489.52	2161661.50	-	-	Картометрический	1.00	-
36	409501.61	2161734.42	-	-	Аналитический	0.01	-
37	409212.77	2161696.60	-	-	Аналитический	0.01	-
38	409347.42	2161658.58	-	-	Аналитический	0.01	-
39	409321.59	2161570.72	-	-	Картометрический	1.00	-
31	409319.38	2161563.52	-	-	Картометрический	1.00	-
40	409267.64	2161564.95	-	-	Аналитический	0.07	-
41	409244.41	2161570.46	-	-	Аналитический	0.01	-
42	409153.16	2161593.54	-	-	Аналитический	0.01	-
43	409179.37	2161690.96	-	-	Аналитический	0.01	-
44	409074.13	2161676.01	-	-	Картометрический	1.00	-
45	409097.37	2161570.31	-	-	Картометрический	1.00	-
40	409267.64	2161564.95	-	-	Картометрический	1.00	-
3. Сведения о характерных точках части (частей) границы объекта							
Часть №							
-	-	-	-	-	-	-	-

».

Приложение № 6
к приказу департамента
архитектуры и градостроительства
Воронежской области
от 20.09.2023 № 45-01-04/935

«ГРАФИЧЕСКОЕ ОПИСАНИЕ
местоположения границ

Зона сельскохозяйственного производства села Ливенка – СХ2/1

(наименование объекта, местоположение границ которого описано
(далее - объект)

Раздел 1

Сведения об объекте		
№ п/п	Характеристики объекта	Описание характеристик
1	2	3
1	Местоположение объекта	Воронежская область, Павловский муниципальный район, Ливенское сельское поселение, село Ливенка
2	Площадь объекта \pm величина погрешности определения площади ($P \pm \Delta P$)	-
3	Иные характеристики объекта	-

Сведения о местоположении границ объекта					
1. Система координат: -					
2. Сведения о характерных точках границ объекта					
Обозначение характерных точек границ	Координаты, м		Метод определения координат характерной точки	Средняя квадратическая погрешность положения характерной точки (M _t), м	Описание обозначения точки на местности (при наличии)
	X	Y			
1	2	3	4	5	6
-	-	-	-	-	-
3. Сведения о характерных точках части (частей) границы объекта					
Обозначение характерных точек части границы	Координаты, м		Метод определения координат характерной точки	Средняя квадратическая погрешность положения характерной точки (M _t), м	Описание обозначения точки на местности (при наличии)
	X	Y			
1	2	3	4	5	6
Часть №					
-	-	-	-	-	-

Раздел 3

Сведения о местоположении измененных (уточненных) границ объекта							
1. Система координат: МСК - 36, зона 2							
2. Сведения о характерных точках границ объекта							
Обозначение характерных точек границ	Существующие координаты, м		Измененные (уточненные) координаты, м		Метод определения координат характерной точки	Средняя квадратичная погрешность положения характерной точки (М), м	Описание обозначения точки на местности (при наличии)
	X	Y	X	Y			
1	2	3	4	5	6	7	8
1	411773.71	2160969.50	-	-	Картометрический	1.00	-
2	-	-	411792.29	2161017.29	Картометрический	1.00	-
3	-	-	411808.31	2161057.85	Картометрический	1.00	-
4	-	-	411817.44	2161074.16	Картометрический	1.00	-
5	-	-	411824.83	2161084.33	Картометрический	1.00	-
6	-	-	411836.27	2161104.25	Картометрический	1.00	-
7	-	-	411846.01	2161126.51	Картометрический	1.00	-
8	-	-	411881.21	2161189.25	Картометрический	1.00	-
9	-	-	411922.47	2161252.23	Картометрический	1.00	-
10	411661.63	2161287.35	-	-	Картометрический	1.00	-
11	411438.49	2161325.84	-	-	Картометрический	1.00	-
12	411315.57	2161338.27	-	-	Картометрический	1.00	-
13	411224.14	2161358.85	-	-	Картометрический	1.00	-
14	411078.19	2161403.90	-	-	Картометрический	1.00	-
15	411088.62	2161242.21	-	-	Картометрический	1.00	-
16	411079.52	2161185.59	-	-	Картометрический	1.00	-
17	411214.82	2161142.69	-	-	Картометрический	1.00	-
18	411579.51	2161031.99	-	-	Картометрический	1.00	-
1	411773.71	2160969.50	-	-	Картометрический	1.00	-
19	410570.99	2160955.91	-	-	Картометрический	1.00	-
20	410620.68	2161062.35	-	-	Картометрический	1.00	-
21	410605.64	2161206.96	-	-	Картометрический	1.00	-
22	410398.03	2161258.73	-	-	Картометрический	1.00	-
23	410398.16	2161274.36	-	-	Картометрический	1.00	-
24	410369.43	2161275.83	-	-	Картометрический	1.00	-
25	410368.30	2161255.83	-	-	Картометрический	1.00	-
26	410315.62	2161261.83	-	-	Картометрический	1.00	-
27	410282.30	2161099.23	-	-	Картометрический	1.00	-
28	410348.76	2161087.22	-	-	Картометрический	1.00	-
29	410396.99	2161081.46	-	-	Картометрический	1.00	-
30	410404.45	2161046.39	-	-	Картометрический	1.00	-
19	410570.99	2160955.91	-	-	Картометрический	1.00	-

1	2	3	4	5	6	7	8
31	408775.25	2160457.61	-	-	Картометрический	1.00	-
32	408822.16	2160560.79	-	-	Картометрический	1.00	-
33	408859.71	2160668.88	-	-	Картометрический	1.00	-
34	408890.02	2160748.07	-	-	Картометрический	1.00	-
35	408897.24	2160778.66	-	-	Картометрический	1.00	-
36	408913.33	2160778.02	-	-	Картометрический	1.00	-
37	408922.21	2160787.43	-	-	Картометрический	1.00	-
38	408920.51	2160812.85	-	-	Картометрический	1.00	-
39	408809.42	2160892.80	-	-	Картометрический	1.00	-
40	408804.05	2160890.59	-	-	Картометрический	1.00	-
41	408756.37	2160870.95	-	-	Картометрический	1.00	-
42	408718.39	2160862.00	-	-	Картометрический	1.00	-
43	408708.08	2160873.73	-	-	Картометрический	1.00	-
44	408711.06	2160905.12	-	-	Картометрический	1.00	-
45	408693.45	2160892.19	-	-	Картометрический	1.00	-
46	408660.55	2160883.30	-	-	Картометрический	1.00	-
47	408677.69	2160867.42	-	-	Картометрический	1.00	-
48	408638.24	2160840.65	-	-	Картометрический	1.00	-
49	408575.24	2160802.58	-	-	Картометрический	1.00	-
50	408552.42	2160799.75	-	-	Картометрический	1.00	-
51	408539.07	2160784.33	-	-	Картометрический	1.00	-
52	408535.47	2160754.06	-	-	Картометрический	1.00	-
53	408519.59	2160718.84	-	-	Картометрический	1.00	-
54	408512.64	2160667.06	-	-	Картометрический	1.00	-
55	408556.33	2160626.94	-	-	Картометрический	1.00	-
56	408605.98	2160584.35	-	-	Картометрический	1.00	-
57	408658.86	2160553.66	-	-	Картометрический	1.00	-
58	408689.60	2160532.86	-	-	Картометрический	1.00	-
59	408715.50	2160494.21	-	-	Картометрический	1.00	-
31	408775.25	2160457.61	-	-	Картометрический	1.00	-
60	408819.10	2161262.95	-	-	Картометрический	1.00	-
61	408966.19	2161297.07	-	-	Картометрический	1.00	-
62	408949.06	2161374.23	-	-	Картометрический	1.00	-
63	408922.28	2161368.65	-	-	Картометрический	1.00	-
64	408880.30	2161359.88	-	-	Картометрический	1.00	-
65	408834.66	2161350.35	-	-	Картометрический	1.00	-
66	408813.64	2161346.42	-	-	Картометрический	1.00	-
67	408805.72	2161344.93	-	-	Картометрический	1.00	-
60	408819.10	2161262.95	-	-	Картометрический	1.00	-
3. Сведения о характерных точках части (частей) границы объекта							
Часть №							
-	-	-	-	-	-	-	-

».

« ГРАФИЧЕСКОЕ ОПИСАНИЕ
местоположения границ

Зона сельскохозяйственного использования в границах населенного пункта
хутора Тумановка – СХ1/2

(наименование объекта, местоположение границ которого описано
(далее - объект)

Раздел 1

Сведения об объекте		
№ п/п	Характеристики объекта	Описание характеристик
1	2	3
1	Местоположение объекта	Воронежская область, Павловский муниципальный район, Ливенское сельское поселение, хутор Тумановка
2	Площадь объекта ± величина погрешности определения площади ($P \pm \text{Дельта } P$)	-
3	Иные характеристики объекта	-

Сведения о местоположении границ объекта					
1. Система координат: -					
2. Сведения о характерных точках границ объекта					
Обозначение характерных точек границ	Координаты, м		Метод определения координат характерной точки	Средняя квадратическая погрешность положения характерной точки (Mf), м	Описание обозначения точки на местности (при наличии)
	X	Y			
1	2	3	4	5	6
-	-	-	-	-	-
3. Сведения о характерных точках части (частей) границы объекта					
Обозначение характерных точек части границы	Координаты, м		Метод определения координат характерной точки	Средняя квадратическая погрешность положения характерной точки (Mf), м	Описание обозначения точки на местности (при наличии)
	X	Y			
1	2	3	4	5	6
Часть №					
-	-	-	-	-	-

Сведения о местоположении измененных (уточненных) границ объекта							
1. Система координат: МСК - 36, зона 2							
2. Сведения о характерных точках границ объекта							
Обозначение характерных точек границ	Существующие координаты, м		Измененные (уточненные) координаты, м		Метод определения координат характерной точки	Средняя квадратиче- ская погреш- ность положе- ния характе- рной точки (М), м	Описание обозначения точки на местности (при наличии)
	X	Y	X	Y			
1	2	3	4	5	6	7	8
1	410950.37	2164147.43	-	-	Картометрический	1.00	-
2	410973.02	2164208.07	-	-	Картометрический	1.00	-
3	410991.37	2164302.28	-	-	Картометрический	1.00	-
4	410990.62	2164419.83	-	-	Картометрический	1.00	-
5	410969.27	2164501.55	-	-	Картометрический	1.00	-
6	410952.86	2164520.96	-	-	Картометрический	1.00	-
7	410952.49	2164528.65	-	-	Картометрический	1.00	-
8	411045.39	2164509.54	-	-	Картометрический	1.00	-
9	411105.66	2164506.06	-	-	Картометрический	1.00	-
10	411155.55	2164502.70	-	-	Картометрический	1.00	-
11	411211.51	2164493.84	-	-	Картометрический	1.00	-
12	411239.21	2164484.53	-	-	Картометрический	1.00	-
13	411281.77	2164471.18	-	-	Картометрический	1.00	-
14	411282.65	2164486.47	-	-	Картометрический	1.00	-
15	411287.56	2164572.50	-	-	Картометрический	1.00	-
16	411244.90	2164580.85	-	-	Картометрический	1.00	-
17	411225.83	2164578.67	-	-	Картометрический	1.00	-
18	411197.75	2164567.28	-	-	Картометрический	1.00	-
19	411156.89	2164575.43	-	-	Картометрический	1.00	-
20	411125.69	2164593.08	-	-	Картометрический	1.00	-
21	411076.79	2164603.11	-	-	Картометрический	1.00	-
22	411008.61	2164613.25	-	-	Картометрический	1.00	-
23	410997.86	2164618.83	-	-	Картометрический	1.00	-
24	410950.49	2164660.29	-	-	Картометрический	1.00	-
25	410930.22	2164678.59	-	-	Картометрический	1.00	-
26	410917.98	2164693.29	-	-	Картометрический	1.00	-
27	410851.82	2164787.73	-	-	Картометрический	1.00	-
28	410795.21	2164874.29	-	-	Картометрический	1.00	-
29	410759.82	2164918.65	-	-	Картометрический	1.00	-
30	410732.76	2164902.03	-	-	Картометрический	1.00	-
31	410645.67	2164844.80	-	-	Картометрический	1.00	-
32	410764.40	2164731.71	-	-	Картометрический	1.00	-
33	410723.69	2164688.58	-	-	Картометрический	1.00	-
34	410725.69	2164686.88	-	-	Картометрический	1.00	-
35	410740.41	2164672.13	-	-	Картометрический	1.00	-
36	410761.64	2164650.56	-	-	Картометрический	1.00	-

1	2	3	4	5	6	7	8
37	410826.43	2164591.38	-	-	Картометрический	1.00	-
38	410790.95	2164549.74	-	-	Картометрический	1.00	-
39	410800.61	2164539.62	-	-	Картометрический	1.00	-
40	410797.82	2164510.42	-	-	Картометрический	1.00	-
41	410808.11	2164501.48	-	-	Картометрический	1.00	-
42	410822.62	2164483.80	-	-	Картометрический	1.00	-
43	410851.83	2164456.47	-	-	Картометрический	1.00	-
44	410805.83	2164379.87	-	-	Картометрический	1.00	-
45	410880.15	2164342.86	-	-	Картометрический	1.00	-
46	410957.28	2164304.46	-	-	Картометрический	1.00	-
47	410930.92	2164162.39	-	-	Картометрический	1.00	-
1	410950.37	2164147.43	-	-	Картометрический	1.00	-
3. Сведения о характерных точках части (частей) границы объекта							
Часть №							
-	-	-	-	-	-	-	-

».