



ДЕПАРТАМЕНТ  
АРХИТЕКТУРЫ И ГРАДОСТРОИТЕЛЬСТВА  
ВОРОНЕЖСКОЙ ОБЛАСТИ

Правовое управление проектной деятельности  
Воронежской области  
ЗАРЕГИСТРИРОВАНО  
« 25 » 08 2023.  
Регистрационный номер № 832

ПРИКАЗ

20.07.2023

№ 45-01-04/676

г. Воронеж

**Об утверждении правил землепользования и застройки  
Медвеженского сельского поселения Семилукского муниципального  
района Воронежской области**

В соответствии с Градостроительным кодексом Российской Федерации, Федеральным законом от 06.10.2003 № 131-ФЗ «Об общих принципах организации местного самоуправления в Российской Федерации», законами Воронежской области от 07.07.2006 № 61-ОЗ «О регулировании градостроительной деятельности в Воронежской области», от 20.12.2018 № 173-ОЗ «О перераспределении полномочий по утверждению правил землепользования и застройки между органами местного самоуправления поселений Воронежской области, городского округа город Нововоронеж, Борисоглебского городского округа и исполнительными органами государственной власти Воронежской области», постановлением Правительства Воронежской области от 31.12.2014 № 1240 «Об утверждении Положения о департаменте архитектуры и градостроительства Воронежской области», на основании приказа департамента архитектуры и градостроительства Воронежской области от 01.03.2019 № 45-01-04/27 «О подготовке проектов правил землепользования и застройки поселений Аннинского, Бобровского, Верхнемамонского, Верхнехавского, Воробьевского, Каширского, Лискинского, Новоусманского, Ольховатского, Павловского, Панинского, Подгоренского, Рамонского, Семилукского и

Хохольского муниципальных районов и городского округа город Нововоронеж Воронежской области», с учетом заключения о результатах публичных слушаний от 03.07.2023

п р и к а з ы в а ю:

1. Утвердить правила землепользования и застройки Медвеженского сельского поселения Семилукского муниципального района Воронежской области согласно приложению к настоящему приказу.

2. Признать утратившими силу следующие решения Совета народных депутатов Медвеженского сельского поселения Семилукского муниципального района Воронежской области:

- от 21.06.2012 № 57 «Об утверждении Правил землепользования и застройки Медвеженского сельского поселения Семилукского муниципального района Воронежской области»;

- от 16.11.2016 № 41 «О внесении изменений и дополнений в решение Совета народных депутатов Медвеженского сельского поселения от 21.06.2012 г. № 57 «Об утверждении Правил землепользования и застройки Медвеженского сельского поселения Семилукского муниципального района Воронежской области»;

- от 04.10.2018 № 99 «О внесении изменений и дополнений в решение Совета народных депутатов Медвеженского сельского поселения от 21.06.2012 г. № 57 «Об утверждении Правил землепользования и застройки Медвеженского сельского поселения Семилукского муниципального района Воронежской области».

3. Контроль исполнения настоящего приказа возложить на заместителя руководителя департамента архитектуры и градостроительства Воронежской области – начальника отдела территориального планирования Беляеву С.М.

Руководитель департамента  
архитектуры и градостроительства  
Воронежской области



А.А. Еренков

Приложение

УТВЕРЖДЕНЫ  
приказом департамента  
архитектуры и градостроительства  
Воронежской области  
от 20.07.2023 № 45-01-04/676

**ПРАВИЛА ЗЕМЛЕПОЛЬЗОВАНИЯ И ЗАСТРОЙКИ  
МЕДВЕЖЕНСКОГО СЕЛЬСКОГО ПОСЕЛЕНИЯ  
СЕМИЛУКСКОГО МУНИЦИПАЛЬНОГО РАЙОНА  
ВОРОНЕЖСКОЙ ОБЛАСТИ**

**ЧАСТЬ I. ПОРЯДОК ПРИМЕНЕНИЯ ПРАВИЛ  
ЗЕМЛЕПОЛЬЗОВАНИЯ И ЗАСТРОЙКИ И ВНЕСЕНИЯ В НИХ  
ИЗМЕНЕНИЙ**

**Раздел 1. Общие положения**

**1. Предмет регулирования и цели подготовки правил  
землепользования и застройки Медвеженского сельского поселения  
Семилукского муниципального района Воронежской области**

1. Правила землепользования и застройки Медвеженского сельского поселения Семилукского муниципального района Воронежской области (далее – Правила) являются документом градостроительного зонирования, который утверждается нормативным правовым актом департамента архитектуры и градостроительства Воронежской области и в котором устанавливаются территориальные зоны, градостроительные регламенты, порядок применения такого документа и порядок внесения в него изменений.

2. Правила разработаны в соответствии с Градостроительным кодексом Российской Федерации (далее – ГрК РФ), Земельным кодексом Российской Федерации, Федеральным законом от 06.10.2003 № 131-ФЗ «Об общих принципах организации местного самоуправления в Российской Федерации», иными нормативными правовыми актами Российской Федерации».

Федерации, Воронежской области, муниципальными правовыми актами муниципального образования с учетом положений нормативных актов и документов, определяющих основные направления социально-экономического и градостроительного развития муниципального образования, а также сведений Единого государственного реестра недвижимости, сведений, документов и материалов, содержащихся в государственных информационных системах обеспечения градостроительной деятельности.

3. Правила разработаны в целях:

- создания условий для устойчивого развития территории муниципального образования, сохранения окружающей среды и объектов культурного наследия;
- создания условий для планировки территории муниципального образования;
- обеспечения прав и законных интересов физических и юридических лиц, в том числе правообладателей земельных участков и объектов капитального строительства;
- создания условий для привлечения инвестиций, в том числе путем предоставления возможности выбора наиболее эффективных видов разрешенного использования земельных участков и объектов капитального строительства.

**2. Основные понятия, используемые в Правилах**

В настоящих Правилах используются основные понятия, установленные законодательством Российской Федерации.

**3. Сфера применения Правил**

1. Действие настоящих Правил распространяется на всю территорию Медвеженского сельского поселения Семилукского муниципального района Воронежской области. Правила обязательны для соблюдения органами государственной власти, органами местного самоуправления, физическими и юридическими лицами, при осуществлении

ими градостроительной деятельности на территории Медвеженского сельского поселения Семилукского муниципального района Воронежской области.

2. Настоящие Правила применяются наряду с:

- техническими регламентами и иными обязательными требованиями, установленными в соответствии с законодательством в целях обеспечения безопасности жизни и здоровья людей, надежности и безопасности зданий, строений и сооружений, сохранения окружающей природной среды и объектов культурного наследия;
- региональными и местными нормативами градостроительного проектирования.

#### **4. Содержание и порядок применения Правил**

1. Правила включают в себя:

- 1) порядок их применения и внесения изменений в Правила;
- 2) карту градостроительного зонирования;
- 3) градостроительные регламенты.

Обязательным приложением к настоящим Правилам являются сведения о границах территориальных зон, которые должны содержать графическое описание местоположения границ территориальных зон, перечень координат характерных точек этих границ в системе координат, используемой для ведения Единого государственного реестра недвижимости.

2. Порядок применения Правил и внесения в них изменений включает в себя положения:

- 1) о регулировании землепользования и застройки;
- 2) об изменении видов разрешенного использования земельных участков и объектов капитального строительства физическими и юридическими лицами;
- 3) о подготовке документации по планировке территории органами местного самоуправления;

4) о проведении общественных обсуждений или публичных слушаний по вопросам землепользования и застройки;

5) о внесении изменений в Правила;

6) о регулировании иных вопросов землепользования и застройки.

#### **5. Использование объектов недвижимости, не соответствующих настоящим Правилам**

1. Земельные участки или объекты капитального строительства, виды разрешенного использования, предельные (минимальные и (или) максимальные) размеры и предельные параметры которых не соответствуют градостроительному регламенту, могут использоваться без установления срока приведения их в соответствие с градостроительным регламентом, за исключением случаев, если использование таких земельных участков и объектов капитального строительства опасно для жизни или здоровья человека, для окружающей среды, объектов культурного наследия.

2. Реконструкция указанных в подпункте 1 настоящего пункта объектов капитального строительства может осуществляться только путем приведения таких объектов в соответствие с градостроительным регламентом или путем уменьшения их несоответствия предельным параметрам разрешенного строительства, реконструкции. Изменение видов разрешенного использования указанных земельных участков и объектов капитального строительства может осуществляться путем приведения их в соответствие с видами разрешенного использования земельных участков и объектов капитального строительства, установленными градостроительным регламентом.

3. В случае если использование указанных в подпункте 1 настоящего пункта земельных участков и объектов капитального строительства продолжается и опасно для жизни или здоровья человека, для окружающей среды, объектов культурного наследия, в соответствии с федеральными законами может быть наложен запрет на использование таких земельных участков и объектов.

## **6. Открытость и доступность информации о землепользовании и застройке**

1. Настоящие Правила являются открытыми и общедоступными.
2. Настоящие Правила подлежат опубликованию в порядке, установленном для официального опубликования нормативных правовых актов Воронежской области, и размещению в федеральной государственной информационной системе территориального планирования и в государственной информационной системе обеспечения градостроительной деятельности.

### **Раздел 2. Положения о регулировании землепользования и застройки**

#### **7. Перераспределение полномочий между органами местного самоуправления Медвеженского сельского поселения Семилукского муниципального района Воронежской области и департаментом архитектуры и градостроительства Воронежской области**

1. На основании Закона Воронежской области от 20.12.2018 № 173-ОЗ «О перераспределении полномочий по утверждению правил землепользования и застройки между органами местного самоуправления поселений Воронежской области, городского округа город Нововоронеж, Борисоглебского городского округа и исполнительными органами государственной власти Воронежской области» (далее – Закон Воронежской области) и в соответствии со статьей 8.2 ГрК РФ, частью 3 статьи 6 Федерального закона от 21.12.2021 № 414-ФЗ «Об общих принципах организации публичной власти в субъектах Российской Федерации», частью 1.2 статьи 17 Федерального закона от 06.10.2003 № 131-ФЗ «Об общих принципах организации местного самоуправления в Российской Федерации» полномочия по утверждению Правил перераспределены между органами местного самоуправления Медвеженского сельского поселения Семилукского муниципального района Воронежской области и департаментом архитектуры и градостроительства Воронежской области

(далее – Уполномоченный орган) на срок, установленный Законом Воронежской области.

2. После истечения срока, указанного в Законе Воронежской области, полномочия Уполномоченного органа, предусмотренные настоящими Правилами, осуществляются органами местного самоуправления Медвеженского сельского поселения Семилукского муниципального района Воронежской области в соответствии с требованиями ГрК РФ.

#### **8. Полномочия Уполномоченного органа по вопросам землепользования и застройки**

1. Полномочия Уполномоченного органа по вопросам землепользования и застройки включают:

1) принятие решений о подготовке проекта Правил, о подготовке проекта о внесении изменений в Правила;

2) утверждение Правил, утверждение внесения изменений в Правила;

3) принятие решений о предоставлении разрешений на условно разрешенный вид использования объектов капитального строительства или земельного участка;

4) принятие решений о предоставлении разрешения на отклонение от предельных параметров разрешенного строительства, реконструкции объектов капитального строительства;

5) иные полномочия в соответствии с действующим законодательством.

#### **9. Комиссия по подготовке проектов Правил**

1. Комиссия по подготовке проектов правил землепользования и застройки поселений Воронежской области, городского округа город Нововоронеж, Борисоглебского городского округа (далее – Комиссия) является специально созданным постоянно действующим коллегиальным органом при Уполномоченном органе в целях реализации полномочий,

указанных в пункте 8 настоящих Правил, перераспределенных в соответствии с Законом Воронежской области и обеспечения выполнения задач градостроительного зонирования.

2. Комиссия создается и прекращает свою деятельность приказом Уполномоченного органа.

3. Состав и порядок деятельности Комиссии утверждается приказом Уполномоченного органа.

### **Раздел 3. Положения об изменении видов разрешенного использования земельных участков и объектов капитального строительства физическими и юридическими лицами**

#### **10. Изменение видов разрешенного использования земельных участков и объектов капитального строительства**

1. Для каждой из установленных настоящими Правилами территориальных зон могут устанавливаться основные, условно разрешенные и вспомогательные виды разрешенного использования земельных участков и объектов капитального строительства.

2. Изменение одного вида разрешенного использования земельных участков и объектов капитального строительства на другой вид такого использования осуществляется в соответствии с градостроительным регламентом при условии соблюдения требований технических регламентов.

3. Основные и вспомогательные виды разрешенного использования земельных участков и объектов капитального строительства правообладателями земельных участков и объектов капитального строительства, за исключением органов государственной власти, органов местного самоуправления, государственных и муниципальных учреждений, государственных и муниципальных унитарных предприятий, выбираются самостоятельно без дополнительных разрешений и согласования.

4. Решения об изменении одного вида разрешенного использования земельных участков и объектов капитального строительства, расположенных

на землях, на которые действие градостроительных регламентов не распространяется или для которых градостроительные регламенты не устанавливаются, на другой вид такого использования принимаются в соответствии с федеральными законами.

#### **11. Предоставление разрешения на условно разрешенный вид использования земельного участка или объекта капитального строительства**

1. Физическое или юридическое лицо, заинтересованное в предоставлении разрешения на условно разрешенный вид использования земельного участка или объекта капитального строительства (далее - разрешение на условно разрешенный вид использования), направляет заявление о предоставлении разрешения на условно разрешенный вид использования в Комиссию. Заявление о предоставлении разрешения на условно разрешенный вид использования может быть направлено в форме электронного документа, подписанного электронной подписью в соответствии с требованиями Федерального закона от 06.04.2011 № 63-ФЗ «Об электронной подписи».

2. Порядок предоставления разрешения на условно разрешенный вид использования земельного участка или объекта капитального строительства определен статьей 39 ГрК РФ.

3. Проект решения о предоставлении разрешения на условно разрешенный вид использования подлежит рассмотрению на общественных обсуждениях или публичных слушаниях, проводимых в порядке, установленном статьей 5.1 ГрК РФ, с учетом положений статьи 39 ГрК РФ.

#### **12. Предоставление разрешения на отклонение от предельных параметров разрешенного строительства, реконструкции объектов капитального строительства**

1. Правообладатели земельных участков, размеры которых меньше установленных градостроительным регламентом минимальных размеров земельных участков либо конфигурация, инженерно-геологические или иные характеристики которых неблагоприятны для застройки, вправе обратиться

за разрешениями на отклонение от предельных параметров разрешенного строительства, реконструкции объектов капитального строительства (далее также – разрешение на отклонение от предельных параметров).

2. Правообладатели земельных участков вправе обратиться за разрешениями на отклонение от предельных параметров разрешенного строительства, реконструкции объектов капитального строительства, если такое отклонение необходимо в целях однократного изменения одного или нескольких предельных параметров разрешенного строительства, реконструкции объектов капитального строительства, установленных градостроительным регламентом для конкретной территориальной зоны, не более чем на десять процентов.

3. Порядок предоставления разрешения на отклонение от предельных параметров определен статьей 40 ГрК РФ.

4. Проект решения о предоставлении разрешения на отклонение от предельных параметров подлежит рассмотрению на общественных обсуждениях или публичных слушаниях, проводимых в порядке, установленном статьей 5.1 ГрК РФ, с учетом положений статьи 39 ГрК РФ, за исключением случая, указанного в части 1.1 статьи 40 ГрК РФ.

#### **Раздел 4. Положения о подготовке документации по планировке территории органами местного самоуправления**

##### **13. Общие положения о подготовке документации по планировке территории**

1. Подготовка документации по планировке территории осуществляется в целях обеспечения устойчивого развития территорий, в том числе выделения элементов планировочной структуры, установления границ земельных участков, установления границ зон планируемого размещения объектов капитального строительства.

2. Подготовка документации по планировке территории осуществляется в соответствии с главой 5 ГрК РФ.

3. Состав и содержание документации по планировке территории определяется ГрК РФ.

## **Раздел 5. Положения о проведении общественных обсуждений или публичных слушаний по вопросам землепользования и застройки**

### **14. Общие положения о порядке проведения общественных обсуждений или публичных слушаний в сфере градостроительной деятельности**

1. В целях соблюдения права человека на благоприятные условия жизнедеятельности, прав и законных интересов правообладателей земельных участков и объектов капитального строительства по проектам правил землепользования и застройки, проектам планировки территории, проектам межевания территории, проектам, предусматривающим внесение изменений в один из указанных утвержденных документов, проектам решений о предоставлении разрешения на условно разрешенный вид использования земельного участка или объекта капитального строительства, проектам решений о предоставлении разрешения на отклонение от предельных параметров разрешенного строительства, реконструкции объектов капитального строительства в соответствии с уставом муниципального образования и (или) нормативным правовым актом представительного органа муниципального образования и с учетом положений ГрК РФ проводятся общественные обсуждения или публичные слушания, за исключением случаев, предусмотренных ГрК РФ и другими федеральными законами.

2. Порядок проведения общественных обсуждений или публичных слушаний определяется ГрК РФ, Уставом Медвеженского сельского поселения Семилукского муниципального района Воронежской области и (или) нормативным правовым актом представительного органа муниципального образования.

## **Раздел 6. Положения о внесении изменений в Правила**

### **15. Основания и порядок внесения изменений в Правила**

1. Основания для рассмотрения вопроса о внесении изменений в настоящие Правила предусмотрены статьей 33 ГрК РФ.

2. Внесение изменений в Правила осуществляется в порядке, предусмотренном статьями 31 и 32 ГрК РФ, с учетом особенностей, установленных статьей 33 ГрК РФ.

## **Раздел 7. Положения о регулировании иных вопросов землепользования и застройки**

### **16. Общие принципы регулирования иных вопросов землепользования и застройки на территории Медвеженского сельского поселения Семилукского муниципального района Воронежской области**

Иные вопросы землепользования и застройки на территории Медвеженского сельского поселения Семилукского муниципального района Воронежской области регулируются законодательством Российской Федерации, Воронежской области, муниципальными правовыми актами Медвеженского сельского поселения Семилукского муниципального района Воронежской области.

**ЧАСТЬ II. КАРТА ГРАДОСТРОИТЕЛЬНОГО ЗОНИРОВАНИЯ****17. Карты градостроительного зонирования**

1. Карта градостроительного зонирования территории Медвеженского сельского поселения Семилукского муниципального района Воронежской области.



# ПРАВИЛА ЗЕМЛЕПОЛЬЗОВАНИЯ И ЗАСТРОЙКИ

## Карта градостроительного зонирования территории

### Медвеженского сельского поселения

### Семилуцкого муниципального района

### Воронежской области

#### УСЛОВНЫЕ ОБОЗНАЧЕНИЯ

##### Территориальные границы

- Граница сельского поселения
- Граница населенного пункта

##### Территории, для которых градостроительные регламенты не устанавливаются

- Земли лесного фонда
- Земли, покрытые поверхностными водами
- Сельскохозяйственные угодья в составе земель сельскохозяйственного назначения

##### Территориальные зоны

- Ж1/1 Зона застройки индивидуальными жилыми домами села Медвежье
- Ж1/2 Зона застройки индивидуальными жилыми домами села Каверье
- Ж1/3 Зона застройки индивидуальными жилыми домами хутора Красный
- Ж1/4 Зона застройки индивидуальными жилыми домами села Приволье
- Ж1/5 Зона застройки индивидуальными жилыми домами села Раздолье
- Ж1/6 Зона застройки индивидуальными жилыми домами села Русско-Гвоздévские Выселки
- ОД/1 Общественно-деловая зона села Медвежье
- ОД/2 Общественно-деловая зона села Каверье
- Р1/1 Зона природных территорий и защитного озеленения села Медвежье
- Р1/2 Зона природных территорий и защитного озеленения села Каверье
- Р1/4 Зона природных территорий и защитного озеленения села Приволье
- Р1/5 Зона природных территорий и защитного озеленения села Раздолье
- Р1/6 Зона природных территорий и защитного озеленения села Русско-Гвоздévские Выселки
- СХ1/1 Зона сельскохозяйственного использования в границах населенного пункта села Медвежье
- СХ1/5 Зона сельскохозяйственного использования в границах населенного пункта села Раздолье
- СХ2/1 Зона сельскохозяйственного производства села Медвежье
- СХ2/4 Зона сельскохозяйственного производства села Приволье
- СХ2 Зона сельскохозяйственного производства за границами населенных пунктов
- ИТ1/1 Зона улиц, дорог, инженерной и транспортной инфраструктуры села Медвежье
- ИТ1/2 Зона улиц, дорог, инженерной и транспортной инфраструктуры села Каверье
- ИТ1/4 Зона улиц, дорог, инженерной и транспортной инфраструктуры села Приволье
- ИТ1/5 Зона улиц, дорог, инженерной и транспортной инфраструктуры села Раздолье
- ИТ1 Зона улиц, дорог, инженерной и транспортной инфраструктуры за границами населенных пунктов
- СН1/1 Зона ритуальных объектов села Медвежье
- СН1/2 Зона ритуальных объектов села Каверье
- СН1/4 Зона ритуальных объектов за границами населенных пунктов
- СН1 Зона садоводства и огородничества за границами населенных пунктов

##### Объекты транспортной инфраструктуры

- Улично-дорожная сеть населенного пункта

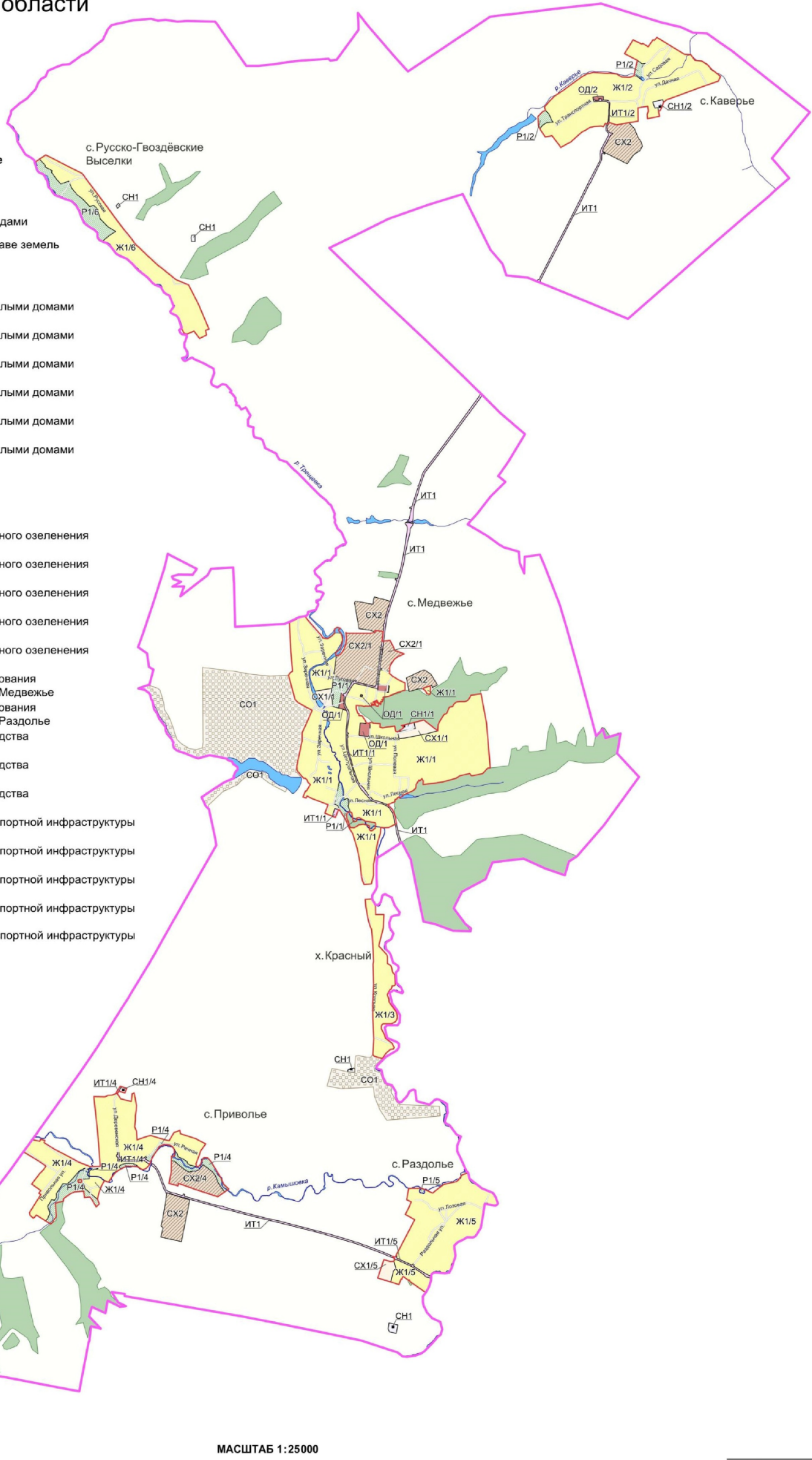

МАСШТАБ 1:25000



2. Карта градостроительного зонирования с отображением зон с особыми условиями использования территории Медвеженского сельского поселения Семилукского муниципального района Воронежской области.



# ПРАВИЛА ЗЕМЛЕПОЛЬЗОВАНИЯ И ЗАСТРОЙКИ

Карта градостроительного зонирования с отображением зон с особыми условиями использования территории

Медвеженского сельского поселения Семилукского муниципального района Воронежской области

## УСЛОВНЫЕ ОБОЗНАЧЕНИЯ

### Территориальные границы

- Граница сельского поселения
- Граница населенного пункта

### Территории, для которых градостроительные регламенты не устанавливаются

- Земли лесного фонда
- Земли, покрытые поверхностными водами
- Сельскохозяйственные угодья в составе земель сельскохозяйственного назначения

### Территориальные зоны

- Зона застройки индивидуальными жилыми домами
- Общественно-деловая зона
- Зона природных территорий и защитного озеленения
- Зона сельскохозяйственного использования в границах населенных пунктов
- Зона сельскохозяйственного производства
- Зона улиц, дорог, инженерной и транспортной инфраструктуры
- Зона ритуальных объектов
- Зона садоводства и огородничества

### Зоны с особыми условиями использования территории

- Ориентировочная (нормативная) санитарно-защитная зона
- Охранная зона объектов электроэнергетики
- Охранная зона трубопроводов
- Водоохранная зона
- Прибрежная защитная полоса
- Зона санитарной охраны источников питьевого и хозяйственно-бытового водоснабжения (первый пояс)
- Охранная зона пунктов государственной геодезической сети, государственной нивелирной сети и государственной гравиметрической сети

### Приаэродромная территория

- ПОДЗОНА №3 приаэродромной территории аэродрома Воронеж (Чертовицкое) (международный аэропорт имени Петра I)
- ПОДЗОНА №4 приаэродромной территории аэродрома Воронеж (Чертовицкое) (международный аэропорт имени Петра I)
- ПОДЗОНА №5 приаэродромной территории аэродрома Воронеж (Чертовицкое) (международный аэропорт имени Петра I)
- ПОДЗОНА №6 приаэродромной территории аэродрома Воронеж (Чертовицкое) (международный аэропорт имени Петра I)

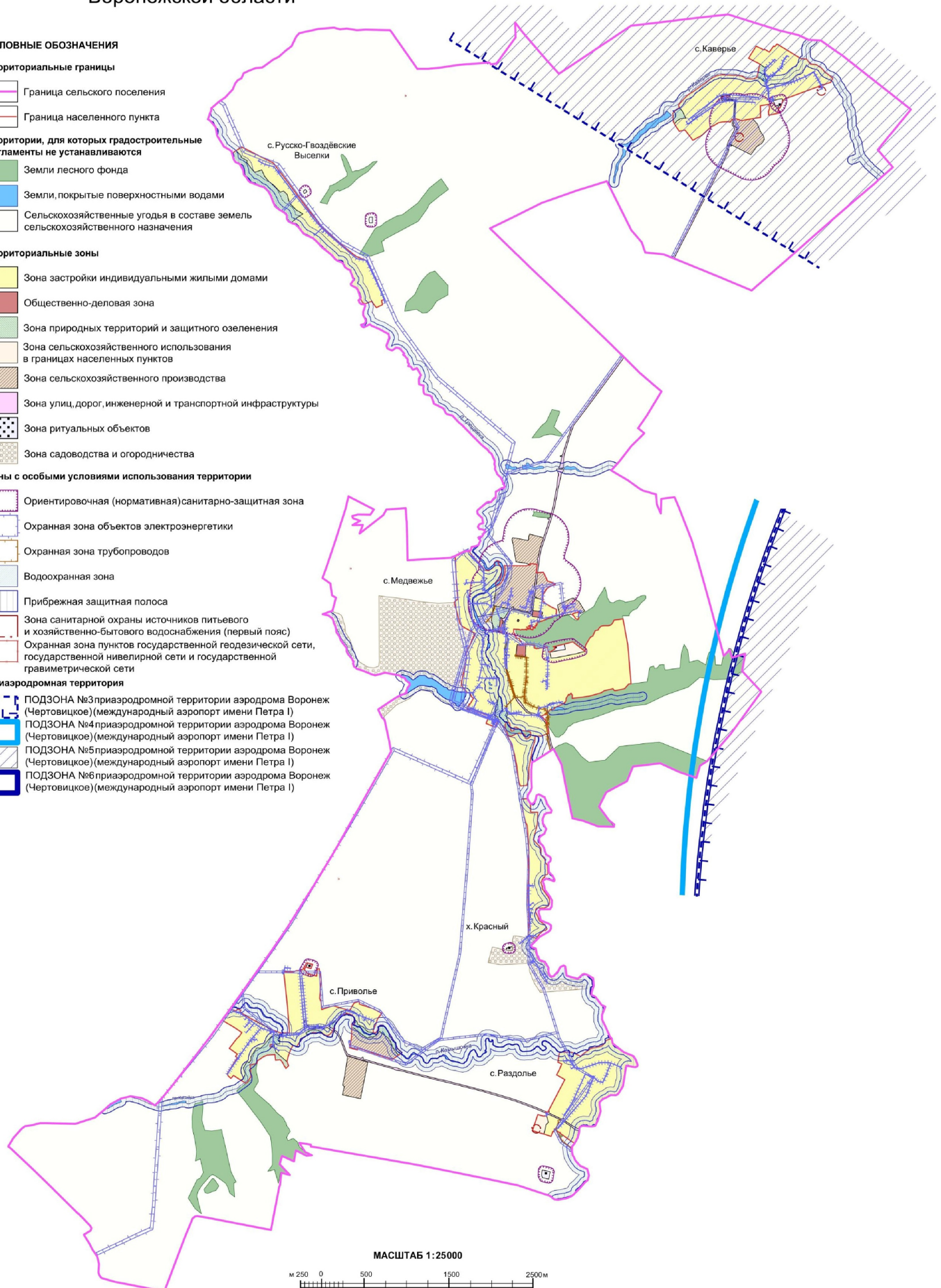

МАСШТАБ 1:25000

м 250 0 500 1500 2500 м

2.1. Семилукский муниципальный район Воронежской области, согласно постановлению Правительства Воронежской области от 07.09.2022 № 606 «Об утверждении Перечня муниципальных образований Воронежской области, на территориях которых проходили боевые действия в период Великой Отечественной войны 1941 - 1945 годов и могут находиться непогребенные останки погибших при защите Отечества в период Великой Отечественной войны 1941 - 1945 годов», является территорией, на которой проходили боевые действия в период Великой Отечественной войны 1941 - 1945 годов и могут находиться непогребенные останки погибших при защите Отечества в период Великой Отечественной войны 1941 - 1945 годов.

В связи с этим, на территории Медвеженского сельского поселения Семилукского муниципального района Воронежской области необходимо обеспечивать соблюдение требований Закона Российской Федерации от 14.01.1993 № 4292-1 «Об увековечении памяти погибших при защите Отечества» и Закона Воронежской области от 29.04.2016 № 45-ОЗ «Об отдельных мерах по поддержке проведения поисковой работы на территории Воронежской области».

## **18. Перечень территориальных зон, установленных на карте градостроительного зонирования**

1. Порядок установления территориальных зон определен статьей 34 ГрК РФ. На карте градостроительного зонирования установлены следующие виды территориальных зон:

Наименование территориальной зоны	Кодовое обозначение территориальной зоны
1	2
<b>Жилые зоны</b>	
Зона застройки индивидуальными жилыми домами	Ж1
<b>Общественно-деловые зоны</b>	
Общественно-деловая зона	ОД
<b>Зоны инженерной и транспортной инфраструктуры</b>	
Зона улиц, дорог, инженерной и транспортной инфраструктуры	ИТ1
<b>Зоны сельскохозяйственного использования</b>	
Зона сельскохозяйственного использования в границах населенных пунктов	СХ1
Зона сельскохозяйственного производства	СХ2
<b>Зоны рекреационного назначения</b>	
Зона природных территорий и защитного озеленения	Р1

Наименование территориальной зоны	Кодовое обозначение территориальной зоны
1	2
<b>Зоны специального назначения</b>	
Зона ритуальных объектов	СН1
<b>Зоны ведения садоводства для собственных нужд граждан</b>	
Зона садоводства и огородничества	СО1

2. Настоящими Правилами на территории Медвеженского сельского поселения Семилукского муниципального района Воронежской области установлены следующие территориальные зоны:

Наименование территориальной зоны	Кодовое обозначение территориальной зоны
1	2
<b>Жилые зоны</b>	
Зона застройки индивидуальными жилыми домами села Медвежье	Ж1/1
Зона застройки индивидуальными жилыми домами села Каверье	Ж1/2
Зона застройки индивидуальными жилыми домами хутора Красный	Ж1/3
Зона застройки индивидуальными жилыми домами села Приволье	Ж1/4
Зона застройки индивидуальными жилыми домами села Раздолье	Ж1/5
Зона застройки индивидуальными жилыми домами села Русско-Гвоздёвские Выселки	Ж1/6
<b>Общественно-деловые зоны</b>	
Общественно-деловая зона села Медвежье	ОД1
Общественно-деловая зона села Каверье	ОД2
<b>Зоны рекреационного назначения</b>	
Зона природных территорий и защитного озеленения села Медвежье	Р1/1
Зона природных территорий и защитного озеленения села Каверье	Р1/2
Зона природных территорий и защитного озеленения села Приволье	Р1/4
Зона природных территорий и защитного озеленения села Раздолье	Р1/5
Зона природных территорий и защитного озеленения села Русско-Гвоздёвские Выселки	Р1/6
<b>Зоны инженерной и транспортной инфраструктуры</b>	
Зона улиц, дорог, инженерной и транспортной инфраструктуры села Медвежье	ИТ1/1
Зона улиц, дорог, инженерной и транспортной инфраструктуры села Каверье	ИТ1/2
Зона улиц, дорог, инженерной и транспортной инфраструктуры села Приволье	ИТ1/4
Зона улиц, дорог, инженерной и транспортной инфраструктуры села Раздолье	ИТ1/5
Зона улиц, дорог, инженерной и транспортной инфраструктуры за границами населенных пунктов	ИТ1

Наименование территориальной зоны	Кодовое обозначение территориальной зоны
1	2
<b>Зоны сельскохозяйственного использования</b>	
Зона сельскохозяйственного использования в границах населенного пункта села Медвежье	CX1/1
Зона сельскохозяйственного использования в границах населенного пункта села Раздолье	CX1/5
Зона сельскохозяйственного производства села Медвежье	CX2/1
Зона сельскохозяйственного производства села Приволье	CX2/4
Зона сельскохозяйственного производства за границами населенных пунктов	CX2
<b>Зоны специального назначения</b>	
Зона ритуальных объектов села Медвежье	CH1/1
Зона ритуальных объектов села Каверье	CH1/2
Зона ритуальных объектов села Приволье	CH1/4
Зона ритуальных объектов за границами населенных пунктов	CH1
<b>Зоны ведения садоводства для собственных нужд граждан</b>	
Зона садоводства и огородничества за границами населенных пунктов	CO1

3. Графическое описание местоположения границ территориальных зон села Медвежье приведено в приложении № 1 к настоящим Правилам.

4. Графическое описание местоположения границ территориальных зон села Каверье приведено в приложении № 2 к настоящим Правилам.

5. Графическое описание местоположения границ территориальных зон хутора Красный приведено в приложении № 3 к настоящим Правилам.

6. Графическое описание местоположения границ территориальных зон села Приволье приведено в приложении № 4 к настоящим Правилам.

7. Графическое описание местоположения границ территориальных зон села Раздолье приведено в приложении № 5 к настоящим Правилам.

8. Графическое описание местоположения границ территориальных зон села Русско-Гвоздévские Выселки приведено в приложении № 6 к настоящим Правилам.

9. Графическое описание местоположения границ территориальных зон, расположенных за границами населенных пунктов на территории Медвеженского сельского поселения, приведено в приложении № 7 к настоящим Правилам.

## **ЧАСТЬ III. ГРАДОСТРОИТЕЛЬНЫЕ РЕГЛАМЕНТЫ**

### **19. Общие положения о градостроительном регламенте**

1. Градостроительным регламентом определяется правовой режим земельных участков, равно как всего, что находится над и под поверхностью земельных участков и используется в процессе их застройки и последующей эксплуатации объектов капитального строительства.

2. Действие градостроительного регламента распространяется в равной мере на все земельные участки и объекты капитального строительства, расположенные в пределах границ территориальной зоны, обозначенной на карте градостроительного зонирования.

3. Земли и земельные участки, на которые действие градостроительных регламентов не распространяется или для которых градостроительные регламенты не устанавливаются, определены статьей 36 ГрК РФ.

### **20. Виды разрешенного использования**

1. Разрешенное использование земельных участков и объектов капитального строительства может быть следующих видов:

- основные виды разрешенного использования;
- условно разрешенные виды использования;
- вспомогательные виды разрешенного использования,

допустимые только в качестве дополнительных по отношению к основным видам разрешенного использования и условно разрешенным видам использования и осуществляемые совместно с ними.

2. Виды разрешенного использования (далее – ВРИ) земельных участков в настоящих Правилах определяются в соответствии с приказом Федеральной службы государственной регистрации, кадастра и картографии от 10.11.2020 № П/0412 «Об утверждении классификатора видов разрешенного использования земельных участков».

**21. Градостроительные регламенты территориальных зон**  
**1. Градостроительные регламенты территориальных зон Ж1/1, Ж1/2, Ж1/3, Ж1/4, Ж1/5, Ж1/6**

№ п/п	Код ВРИ	Наименование ВРИ	Предельные (минимальные и (или) максимальные) размеры земельных участков, в том числе их площадь, м.2		4	5	6	7	8
			min	max					
<b>1</b>	<b>2</b>	<b>3</b>	<b>4</b>	<b>5</b>	<b>6</b>	<b>7</b>	<b>8</b>	<b>9</b>	
<b>ОСНОВНЫЕ ВИДЫ РАЗРЕШЕННОГО ИСПОЛЬЗОВАНИЯ ЗЕМЕЛЬНЫХ УЧАСТКОВ И ОБЪЕКТОВ КАПИТАЛЬНОГО СТРОИТЕЛЬСТВА</b>									
1	2.1	Для индивидуального жилищного строительства	400	5000	50%	3 этажа*	3 метра**		
2	2.3	Блокованная жилая застройка	80	3000	50%	3 этажа*	3 метра**, 0 метров – при примыкании к соседним зданиям		
3	2.2	Для владения личного подсобного хозяйства (приусадебный земельный участок)	300	5000	30%	3 этажа*	3 метра**		
4	1.19	Сенокосение	600	50000	0%		не подлежат установлению		
5	1.20	Выпас сельскохозяйственных животных	300	50000	0%		не подлежат установлению		
6	2.7.2	Размещение гаражей для собственных нужд	не подлежат установлению						
7	3.1.1	Предоставление коммунальных услуг	не подлежат установлению		5000		не подлежат установлению		
8	3.1.2	Административные здания организаций, обеспечивающих предоставление коммунальных услуг	не подлежат установлению		60%		3 этажа		
9	3.2.2	Оказание социальной помощи населению	не подлежат установлению		60%		3 этажа		
10	3.2.3	Оказание услуг связи	не подлежат установлению		60%		3 этажа		
11	3.4.1	Амбулаторно-поликлиническое	не подлежат установлению		60%		3 этажа		

Минимальные отступы от границ земельных участков в целях определения мест допустимого размещения зданий, строений, сооружений, за пределами которых запрещено строительство зданий, строений, сооружений

№ п/п	Код ВРИ	Наименование ВРИ	Пределы (или) максимальные размеры земельных участков, в том числе их площадь, м.2		Максимальный процент застройки в границах земельного участка	Пределы или пределы высоты зданий, строений, сооружений	Минимальные отступы от границ земельных участков в целях определения мест допустимого размещения зданий, строений, сооружений, за пределами которых запрещено строительство зданий, строений, сооружений
			min	max			
1	2	3	4	5	6	7	8
		обслуживание					
12	3.5.1	Дополнительное, начальное и среднее общее образование	не подлежат установлению			4 этажа	3 метра
13	5.1.3	Площадки для занятий спортом	не подлежат установлению				
14	9.3	Историко-культурная деятельность	не подлежат установлению				
15	11.0	Водные объекты	не подлежат установлению				
16	11.1	Общее пользование водными объектами	не подлежат установлению				
17	12.0	Земельные участки (территории) общего пользования	не подлежат установлению				
18	12.0.1	Улично-дорожная сеть	не подлежат установлению				
19	12.0.2	Благоустройство территории	не подлежат установлению				
<b>УСЛОВНО РАЗРЕШЕННЫЕ ВИДЫ ИСПОЛЬЗОВАНИЯ ЗЕМЕЛЬНЫХ УЧАСТКОВ И ОБЪЕКТОВ КАПИТАЛЬНОГО СТРОИТЕЛЬСТВА</b>							
20	2.1.1	Малоэтажная многоквартирная жилая застройка	600	не подлежат установлению	45%	4 этажа	6 метров
21	2.7.1	Хранение автотранспорта	не подлежат установлению				
22	3.3	Бытовое обслуживание	200	5000	60%	3 этажа	3 метра
23	3.6.1	Объекты культурно-досуговой деятельности	200	5000	60%	3 этажа	3 метра
24	3.7.1	Осуществление религиозных обрядов	не подлежат установлению				3 метра
25	4.1	Деловое управление	не подлежат установлению		60%	4 этажа	3 метра
26	4.4	Магазины	200	5000	60%	3 этажа	3 метра
27	4.6	Общественное питание	200	5000	50%	3 этажа	3 метра
28	8.3	Обеспечение внутреннего правопорядка	не подлежат установлению				3 метра

№ п/п	Код ВРИ	Наименование ВРИ	Пределы (минимальные и (или) максимальные) размеры земельных участков, в том числе их площадь, м.2		Максимальный процент застройки в границах земельного участка	Пределы количества этажей или пределы высоты зданий, строений, сооружений	Минимальные отступы от границ земельных участков в целях определения мест допустимого размещения зданий, строений, сооружений, за пределами которых запрещено строительство зданий, строений, сооружений
			min	max			
1	2	3	4	5	6	7	8
29	13.1	Ведение огородничества	100	4500	0%	не подлежат установлению	
30	13.2	Ведение садоводства	400	2000	30%	3 этажа	3 метра

\* для вспомогательных видов – 1 этаж.

\*\* от вспомогательных видов – 1 метр.

Не допускается размещать со стороны улицы вспомогательные строения, за исключением гаражей. Допускается блокировка хозяйственных построек на смежных земельных участках по взаимному согласию домовладельцев с учетом требований пожарной безопасности.

Ограничения использования земельных участков и объектов капитального строительства в зонах с особыми условиями использования территории устанавливаются в соответствии с законодательством Российской Федерации. Перечень зон с особыми условиями использования территории и основания установления ограничений приведены в пункте 22 настоящих Правил.

## 2. Градостроительные регламенты территориальных зон ОД1, ОД2

№ п/п	Код ВРИ	Наименование ВРИ	Пределы (минимальные и (или) максимальные) размеры земельных участков, в том числе их площадь, м <sup>2</sup>		4	5	6	7	Минимальные отступы от границ земельных участков в целях определения мест размещения зданий, строений, сооружений, за пределами которых запрещено строительство зданий, строений, сооружений
			min	max					
1	2	3	4	5	6	7	8		
<b>ОСНОВНЫЕ ВИДЫ РАЗРЕШЕННОГО ИСПОЛЬЗОВАНИЯ ЗЕМЕЛЬНЫХ УЧАСТКОВ И ОБЪЕКТОВ КАПИТАЛЬНОГО СТРОИТЕЛЬСТВА</b>									
1	3.1.1	Предоставление коммунальных услуг	не подлежит установлению	5000				не подлежит установлению	
2	3.1.2	Административные здания организаций, обеспечивающих предоставление коммунальных услуг	не подлежит установлению		60%			не подлежит установлению	3 метра
3	3.2.2	Оказание социальной помощи населению	не подлежит установлению		60%			не подлежит установлению	6 метров
4	3.2.3	Оказание услуг связи	не подлежит установлению		60%			не подлежит установлению	6 метров
5	3.2.4	Общепития	600	не подлежит установлению	45%			не подлежит установлению	6 метров
6	3.3	Бытовое обслуживание	200	не подлежит установлению	60%			не подлежит установлению	6 метров
7	3.4.1	Амбулаторно-поликлиническое обслуживание	не подлежит установлению					не подлежит установлению	6 метров
8	3.5.1	Дошкольное, начальное и среднее общее образование	не подлежит установлению					не подлежит установлению	6 метров
9	3.5.2	Среднее и высшее профессиональное образование	800	не подлежит установлению	45%			не подлежит установлению	6 метров
10	3.6.1	Объекты культурно-досуговой деятельности	не подлежит установлению		60%			не подлежит установлению	6 метров
11	3.6.2.	Парки культуры и отдыха	не подлежит установлению						
12	3.7.1	Осуществление религиозных обрядов	не подлежит установлению						6 метров

№ п/п	Код ВРИ	Наименование ВРИ	Пределы (минимальные и (или) максимальные) размеры земельных участков, в том числе их площадь, м <sup>2</sup>		Максимальный процент застройки в границах земельного участка	Пределы количества этажей или предельная высота зданий, строений, сооружений	Минимальные отступы от границ земельных участков в целях определения мест допустимого размещения зданий, строений, сооружений, за пределами которых запрещено строительство зданий, строений, сооружений
			min	max			
1	2	3	4	5	6	7	8
13	3.7.2	Религиозное управление и образование	не подлежат установлению				6 метров
14	3.8.1	Государственное управление	не подлежат установлению		60%	не подлежат установлению	6 метров
15	3.10.1	Амбулаторное ветеринарное обслуживание	не подлежат установлению		60%	3 этажа	3 метра
16	4.1	Деловое управление	не подлежат установлению		50%	не подлежат установлению	6 метров
17	4.3	Рынки	не подлежат установлению		45%	не подлежат установлению	6 метров
18	4.4	Магазины	200	не подлежат установлению	60%	не подлежат установлению	3 метра
19	4.6	Общественное питание	400	не подлежат установлению	50%	не подлежат установлению	6 метров
20	5.1.2	Обеспечение занятий спортом в помещениях	не подлежат установлению		45%	не подлежат установлению	6 метров
21	5.1.3	Площадки для занятий спортом	не подлежат установлению				
22	8.3	Обеспечение внутреннего правопорядка	не подлежат установлению				3 метра
23	9.3	Историко-культурная деятельность	не подлежат установлению				
24	12.0	Земельные участки (территории) общего пользования	не подлежат установлению				
25	12.0.1	Улично-дорожная сеть	не подлежат установлению				
26	12.0.2	Благоустройство территории	не подлежат установлению				

№ п/п	Код ВРИ	Наименование ВРИ	Пределы (минимальные и (или) максимальные) размеры земельных участков, в том числе их площадь, м <sup>2</sup>		Максимальный процент застройки в границах земельного участка	Пределы количество этажей или предельная высота зданий, строений, сооружений	Минимальные отступы от границ земельных участков в целях определения мест допустимого размещения зданий, строений, сооружений, за пределами которых запрещено строительство зданий, строений, сооружений	
			min	max				
<b>1</b>	<b>2</b>	<b>3</b>	<b>4</b>	<b>5</b>	<b>6</b>	<b>7</b>	<b>8</b>	
<b>УСЛОВНО РАЗРЕШЕННЫЕ ВИДЫ ИСПОЛЬЗОВАНИЯ ЗЕМЕЛЬНЫХ УЧАСТКОВ И ОБЪЕКТОВ КАПИТАЛЬНОГО СТРОИТЕЛЬСТВА</b>								
27	2.1	Для индивидуального жилищного строительства	300	1000	50%	3 этажа*	3 метра**	
28	2.7.2	Размещение гаражей для собственных нужд	не подлежат установлению					
29	4.9.1.3	Автомобильные мойки	не подлежат установлению					
30	6.4	Пищевая промышленность	400	5000	50%	1 этаж 15 метров	3 метра 3 метра	

\* для вспомогательных видов – 1 этаж,

\*\* от вспомогательных видов – 1 метр.

Не допускается размещать со стороны улицы вспомогательные строения, за исключением гаражей. Допускается блокировка хозяйственных построек на смежных земельных участках по взаимному согласию домовладельцев с учетом требований пожарной безопасности.

Ограничения использования земельных участков и объектов капитального строительства в зонах с особыми условиями использования территории устанавливаются в соответствии с законодательством Российской Федерации. Перечень зон с особыми условиями использования территории и основания установления ограничений приведены в пункте 22 настоящих Правил.

## 3. Градостроительные регламенты территориальных зон ИТ1/1, ИТ1/2, ИТ1/4, ИТ1/5, ИТ1

№ п/п	Код ВРИ	Наименование ВРИ	Пределы (минимальные и (или) максимальные) размеры земельных участков, в том числе их площадь, м <sup>2</sup>		4	5	6	7	8
			min	max					
1	2	3	4	5	6	7	8		
<b>ОСНОВНЫЕ ВИДЫ РАЗРЕШЕННОГО ИСПОЛЬЗОВАНИЯ ЗЕМЕЛЬНЫХ УЧАСТКОВ И ОБЪЕКТОВ КАПИТАЛЬНОГО СТРОИТЕЛЬСТВА</b>									
1	7.2.1	Размещение автомобильных дорог	не подлежат установлению						
2	3.1.1	Предоставление коммунальных услуг	не подлежат установлению						
3	12.0	Земельные участки (территории) общего пользования	не подлежат установлению						
4	12.0.1	Улично-дорожная сеть	не подлежат установлению						
5	12.0.2	Благоустройство территории	не подлежат установлению						
<b>УСЛОВНО РАЗРЕШЕННЫЕ ВИДЫ ИСПОЛЬЗОВАНИЯ ЗЕМЕЛЬНЫХ УЧАСТКОВ И ОБЪЕКТОВ КАПИТАЛЬНОГО СТРОИТЕЛЬСТВА</b>									
6	4.9.1	Объекты дорожного сервиса	не подлежат установлению						
7	4.9.1.1	Заправка транспортных средств	не подлежат установлению		45%		1 этаж 3 этажа		3 метра 3 метра
8	4.9.1.2	Обеспечение дорожного оттока	600	не подлежат установлению					
9	4.9.1.3	Автомобильные мойки	не подлежат установлению						
10	4.9.1.4	Ремонт автомобилей	не подлежат установлению						

Ограничения использования земельных участков и объектов капитального строительства в зонах с особыми условиями использования территории устанавливаются в соответствии с законодательством Российской Федерации.

Перечень зон с особыми условиями использования территории и основания установления ограничений приведены в пункте 22 настоящих Правил.

#### 4. Градостроительные регламенты территориальных зон СХ1/1, СХ1/5

№ п/п	Код ВРИ	Наименование ВРИ	Предельные (минимальные и (или) максимальные) размеры земельных участков, в том числе их площадь, м <sup>2</sup>		Максимальный процент застройки в границах земельного участка	Предельное количество этажей или предельная высота зданий, строений, сооружений	Минимальные отступы от границ земельных участков в целях определения мест допустимого размещения зданий, строений, сооружений, за пределами которых запрещено строительство зданий, строений, сооружений
			min	max			
<b>1</b>	<b>2</b>	<b>3</b>	<b>4</b>	<b>5</b>	<b>6</b>	<b>7</b>	<b>8</b>
<b>ОСНОВНЫЕ ВИДЫ РАЗРЕШЕННОГО ИСПОЛЬЗОВАНИЯ ЗЕМЕЛЬНЫХ УЧАСТКОВ И ОБЪЕКТОВ КАПИТАЛЬНОГО СТРОИТЕЛЬСТВА</b>							
1	1.2	Выращивание зерновых и иных сельскохозяйственных культур	не подлежат установлению				
2	1.3	Овощеводство	не подлежат установлению				
3	1.4	Выращивание тонизирующих, лекарственных, цветочных культур	не подлежат установлению				
4	1.5	Садоводство	не подлежат установлению				
5	1.12	Пчеловодство	не подлежат установлению				
6	1.13	Рыбоводство	не подлежат установлению				
7	1.16	Ведение личного подсобного хозяйства на полевых участках	не подлежат установлению				
8	1.19	Сенокосение	не подлежат установлению				
9	1.20	Выпас сельскохозяйственных животных	не подлежат установлению				
10	3.1.1	Предоставление коммунальных услуг	не подлежат установлению				
11	11.0	Водные объекты	не подлежат установлению				
12	11.1	Общее пользование водными объектами	не подлежат установлению				
13	12.0	Земельные участки	не подлежат установлению				

№ п/п	Код ВРИ	Наименование ВРИ	Предельные (минимальные и (или) максимальные) размеры земельных участков, в том числе их площадь, м <sup>2</sup>		Максимальный процент застройки в границах земельного участка	Предельное количество этажей или предельная высота зданий, строений, сооружений	Минимальные отступы от границ земельных участков в целях определения мест допустимого размещения зданий, строений, сооружений, за пределами которых запрещено строительство зданий, строений, сооружений
			min	max			
1	2	3	4	5	6	7	8
		(территории) общего пользования					
14	12.0.1	Улично-дорожная сеть	не подлежат установлению				
15	12.0.2	Благоустройство территории	не подлежат установлению				
16	13.1	Ведение огороженности	100	4500	0%	не подлежат установлению	
<b>УСЛОВНО РАЗРЕШЕННЫЕ ВИДЫ ИСПОЛЬЗОВАНИЯ ЗЕМЕЛЬНЫХ УЧАСТКОВ И ОБЪЕКТОВ КАПИТАЛЬНОГО СТРОИТЕЛЬСТВА</b>							
17	1.15	Хранение и переработка сельскохозяйственной продукции	не подлежат установлению				3 метра
18	5.3	Охота и рыбалка	не подлежат установлению				
19	5.4	Причалы для маломерных судов	не подлежат установлению				
20	6.8	Связь	не подлежат установлению				3 метра

Ограничения использования земельных участков и объектов капитального строительства в зонах с особыми условиями использования территории устанавливаются в соответствии с законодательством Российской Федерации.

Перечень зон с особыми условиями использования территории и основания установления ограничений приведены в пункте 22 настоящих Правил.

## 5. Градостроительные регламенты территориальных зон СХ2Л, СХ2/4, СХ2

№ п/п	Код ВРИ	Наименование ВРИ	Предельные (минимальные и (или) максимальные) размеры земельных участков, в том числе их площадь, м <sup>2</sup>		4	5	6	7	8
			min	max					
<b>1</b>	<b>2</b>	<b>3</b>	<b>4</b>		<b>5</b>	<b>6</b>	<b>7</b>	<b>8</b>	
<b>ОСНОВНЫЕ ВИДЫ РАЗРЕШЕННОГО ИСПОЛЬЗОВАНИЯ ЗЕМЕЛЬНЫХ УЧАСТКОВ И ОБЪЕКТОВ КАПИТАЛЬНОГО СТРОИТЕЛЬСТВА</b>									
1	1.1	Растениеводство	не подлежат установлению						
2	1.12	Пчеловодство	не подлежат установлению						
3	1.15	Хранение и переработка сельскохозяйственной продукции	не подлежат установлению						3 метра
4	1.16	Ведение личного подсобного хозяйства на полевых участках	не подлежат установлению						
5	1.17	Питомники	не подлежат установлению						
6	1.18	Обеспечение сельскохозяйственного производства	не подлежат установлению						3 метра
7	3.1.1	Предоставление коммунальных услуг	не подлежат установлению						
8	4.9.1.1	Заправка транспортных средств	не подлежат установлению						3 метра
9	6.9	Склад	не подлежат установлению			60%		1 этаж не подлежат установлению	3 метра
10	11.1	Общее пользование в одними объектами	не подлежат установлению						
11	12.0	Земельные участки (территории) общего пользования	не подлежат установлению						
12	12.0.1	Улично-дорожная сеть	не подлежат установлению						
13	12.0.2	Благоустройство территории	не подлежат установлению						

№ п/п	Код ВРИ	Наименование ВРИ	Предельные (минимальные и (или) максимальные) размеры земельных участков, в том числе их площадь, м <sup>2</sup>		Максимальный процент застройки в границах земельного участка	Предельное количество этажей или предельная высота зданий, строений, сооружений	Минимальные отступы от границ земельных участков в целях определения мест допустимого размещения зданий, строений, сооружений, за пределами которых запрещено строительство зданий, строений, сооружений	
			min	max				
1	2	3	4	5	6	7	8	
<b>УСЛОВНО РАЗРЕШЕННЫЕ ВИДЫ ИСПОЛЬЗОВАНИЯ ЗЕМЕЛЬНЫХ УЧАСТКОВ И ОБЪЕКТОВ КАПИТАЛЬНОГО СТРОИТЕЛЬСТВА</b>								
14	1.8	Скотоводство	не подлежат установлению					3 метра
15	6.4	Пищевая промышленность	не подлежат установлению					3 метра

Ограничения использования земельных участков и объектов капитального строительства в зонах с особыми условиями использования территории устанавливаются в соответствии с законодательством Российской Федерации. Перечень зон с особыми условиями использования территории и основания установления ограничений приведены в пункте 22 настоящих Правил.

## 6. Градостроительные регламенты территориальных зон Р1/1, Р1/2, Р1/4, Р1/5, Р1/6

№ п/п	Код ВРИ	Наименование ВРИ	Предельные (минимальные и (или) максимальные) размеры земельных участков, в том числе их площадь, м <sup>2</sup>		Максимальный процент застройки в границах земельного участка	Предельное количество этажей или предельная высота зданий, строений, сооружений	Минимальные отступы от границ земельных участков в целях определения мест определения мест допустимого размещения зданий, строений, сооружений, за пределами которых запрещено строительство зданий, строений, сооружений	
			min	max				
1	2	3	4	5	6	7	8	
<b>ОСНОВНЫЕ ВИДЫ РАЗРЕШЕННОГО ИСПОЛЬЗОВАНИЯ ЗЕМЕЛЬНЫХ УЧАСТКОВ И ОБЪЕКТОВ КАПИТАЛЬНОГО СТРОИТЕЛЬСТВА</b>								
1	5.2	Природно-познавательный туризм	не подлежат установлению					
2	9.1	Охрана природных территорий	не подлежат установлению					
3	11.0	Водные объекты	не подлежат установлению					
4	11.1	Общее пользование водными объектами	не подлежат установлению					
5	12.0.2	Благоустройство территории	не подлежат установлению					
<b>УСЛОВНО РАЗРЕШЕННЫЕ ВИДЫ ИСПОЛЬЗОВАНИЯ ЗЕМЕЛЬНЫХ УЧАСТКОВ И ОБЪЕКТОВ КАПИТАЛЬНОГО СТРОИТЕЛЬСТВА</b>								
6	3.1.1	Предоставление коммунальных услуг	не подлежат установлению					
7	5.3	Охота и рыбалка	не подлежат установлению					2 этажа
8	5.4	Причалы для маломерных судов	не подлежат установлению					3 метра

Ограничения использования земельных участков и объектов капитального строительства в зонах с особыми условиями использования территории устанавливаются в соответствии с законодательством Российской Федерации.

Перечень зон с особыми условиями использования территории и основания установления ограничений приведены в пункте 22 настоящих Правил.

## 7. Градостроительные регламенты территориальных зон СН1Л, СН1/2, СН1/4, СН1

№ п/п	Код ВРИ	Наименование ВРИ	Предельные (минимальные и (или) максимальные) размеры земельных участков, в том числе их площадь, м <sup>2</sup>		Максимальный процент застройки в границах земельного участка	Предельное количество этажей или предельная высота зданий, строений, сооружений	Минимальные отступы от границ земельных участков в целях определения мест допустимого размещения зданий, строений, сооружений, за пределами которых запрещено строительство зданий, строений, сооружений
			min	max			
1	2	3	4	5	6	7	8
<b>ОСНОВНЫЕ ВИДЫ РАЗРЕШЕННОГО ИСПОЛЬЗОВАНИЯ ЗЕМЕЛЬНЫХ УЧАСТКОВ И ОБЪЕКТОВ КАПИТАЛЬНОГО СТРОИТЕЛЬСТВА</b>							
1	12.1	Ритуальная деятельность	не подлежат установлению	400000	не подлежат установлению		3 метра
2	9.3	Историко-культурная деятельность	не подлежат установлению				
3	12.0	Земельные участки (территории) общего пользования	не подлежат установлению				
4	12.0.1	Улично-дорожная сеть	не подлежат установлению				
5	12.0.2	Благоустройство территории	не подлежат установлению				
6	3.1.1	Предоставление коммунальных услуг	не подлежат установлению				
<b>УСЛОВНО РАЗРЕШЕННЫЕ ВИДЫ ИСПОЛЬЗОВАНИЯ ЗЕМЕЛЬНЫХ УЧАСТКОВ И ОБЪЕКТОВ КАПИТАЛЬНОГО СТРОИТЕЛЬСТВА</b>							
7	3.7.1	Осуществление религиозных обрядов	не подлежат установлению				3 метра

Ограничения использования земельных участков и объектов капитального строительства в зонах с особыми условиями использования территории устанавливаются в соответствии с законодательством Российской Федерации. Перечень зон с особыми условиями использования территории и основания установления ограничений приведены в пункте 22 настоящих Правил.

### 8. Градостроительный регламент территориальной зоны СО1

№ п/п	Код ВРИ	Наименование ВРИ	Пределы (минимальные и (или) максимальные) размеры земельных участков, в том числе их площадь, м <sup>2</sup>		Максимальный процент застройки в границах земельного участка	Пределы по количеству этажей или предельная высота зданий, строений, сооружений	Минимальные отступы от границ земельных участков в целях определения мест допустимого размещения зданий, строений, сооружений, за пределами которых запрещено строительство зданий, строений, сооружений	
			min	max				
<b>1</b>	<b>2</b>	<b>3</b>	<b>4</b>	<b>5</b>	<b>6</b>	<b>7</b>	<b>8</b>	
<b>ОСНОВНЫЕ ВИДЫ РАЗРЕШЕННОГО ИСПОЛЬЗОВАНИЯ ЗЕМЕЛЬНЫХ УЧАСТКОВ И ОБЪЕКТОВ КАПИТАЛЬНОГО СТРОИТЕЛЬСТВА</b>								
1	13.0	Земельные участки общего назначения	100	2000	50%	13 метров	3 метра	
2	13.1	Ведение огородничества	100	4500	0%	не подлежат установлению		
3	13.2	Ведение садоводства	400	2000	30%	3 этажа/13 метров	3 метра	
4	3.1.1	Предоставление коммунальных услуг	не подлежат установлению					
5	4.4	Магазины	200	не подлежат установлению	50%	13 метров	3 метра	
6	11.1	Общее пользование водными объектами	не подлежат установлению					
7	12.0	Земельные участки (территории) общего пользования	не подлежат установлению					
8	12.0.1	Улично-дорожная сеть	не подлежат установлению					
9	12.0.2	Благоустройство территории	не подлежат установлению					

№ п/п	Код ВРИ	Наименование ВРИ	Пределы (минимальные и (или) максимальные) размеры земельных участков, в том числе их площадь, м <sup>2</sup>		Максимальный процент застройки в границах земельного участка	Пределы или предельная высота зданий, строений, сооружений	Минимальные отступы от границ земельных участков в целях определения мест допустимого размещения зданий, строений, сооружений, за пределами которых запрещено строительство зданий, строений, сооружений
			min	max			
1	2	3	4	5	6	7	8
<b>УСЛОВНО РАЗРЕШЕННЫЕ ВИДЫ ИСПОЛЬЗОВАНИЯ ЗЕМЕЛЬНЫХ УЧАСТКОВ И ОБЪЕКТОВ КАПИТАЛЬНОГО СТРОИТЕЛЬСТВА</b>							
10	Не устанавливаются						

Ограничения использования земельных участков и объектов капитального строительства в зонах с особыми условиями использования территории устанавливаются в соответствии с законодательством Российской Федерации. Перечень зон с особыми условиями использования территории и основания установления ограничений приведены в пункте 22 настоящих Правил.

**22. Перечень зон с особыми условиями использования территории и основания установления ограничений использования земельных участков и объектов капитального строительства на территории Медвеженского сельского поселения Семилукского муниципального района Воронежской области**

№ п/п	Вид зоны	Основания установления ограничений использования земельных участков и объектов капитального строительства
1	2	3
1	Охранная зона объектов электроэнергетики (объектов электросетевого хозяйства и объектов по производству электрической энергии)	Постановление Правительства Российской Федерации от 24.02.2009 № 160 «О порядке установления охранных зон объектов электросетевого хозяйства и особых условий использования земельных участков, расположенных в границах таких зон»  Постановление Правительства Российской Федерации от 18.11.2013 № 1033 «О порядке установления охранных зон объектов по производству электрической энергии и особых условий

2	<p>Охранная зона трубопроводов (газопроводов, нефтепроводов и нефтепродуктопроводов, аммиакопроводов)</p>	<p>использования земельных участков, расположенных в границах таких зон»</p> <p>Федеральный закон от 31.03.1999 № 69-ФЗ «О газоснабжении в Российской Федерации»</p> <p>Постановление Правительства Российской Федерации от 20.11.2000 № 878 «Об утверждении Правил охраны газораспределительных сетей»</p> <p>Постановление Правительства Российской Федерации от 08.09.2017 № 1083 «Об утверждении Правил охраны магистральных газопроводов и о внесении изменений в Положение о представлении в федеральный орган исполнительной власти (его территориальные органы), уполномоченный Правительством Российской Федерации на осуществление государственного кадастрового учета, государственной регистрации прав, ведение Единого государственного реестра недвижимости и предоставление сведений, содержащихся в Едином государственном реестре недвижимости, федеральными органами исполнительной власти, органами государственной власти субъектов Российской Федерации и органами местного самоуправления дополнительных сведений, воспроизводимых на публичных кадастровых картах»</p> <p>«Правила охраны магистральных трубопроводов», утвержденные Минтопэнерго России от 29.04.1992, постановлением Госгортехнадзора России от 22.04.1992 № 9</p>
3	<p>Приаэродромная территория</p>	<p>Постановление Госгортехнадзора России от 23.11.1994 № 61 «О распространении «Правил охраны магистральных трубопроводов» на магистральные аммиакопроводы»</p> <p>Воздушный кодекс Российской Федерации</p> <p>Постановление Правительства Российской Федерации от 02.12.2017 № 1460 «Об утверждении Положения о приаэродромной территории и Правил разрешения разногласий, возникающих между высшими исполнительными органами государственной власти субъектов Российской Федерации, уполномоченными Правительством Российской Федерации федеральными органами исполнительной власти и Федеральной службой по надзору в сфере защиты прав потребителей и благополучия человека при согласовании проекта акта об установлении приаэродромной территории и при определении границ сельской подзоны приаэродромной территории»</p>
4	<p>Водоохранная зона</p>	<p>Приказ Министерства транспорта Российской Федерации от 26.02.2021 № 113-П «Об установлении приаэродромной территории аэродрома Воронеж (Чертовшкосе)»</p> <p>Водный кодекс Российской Федерации</p>
5	<p>Прибрежная защитная полоса</p>	<p>Водный кодекс Российской Федерации</p>

6	<p>Зоны санитарной охраны источников питьевого и хозяйственно-бытового водоснабжения, а также устанавливаемые в случаях, предусмотренных Водным кодексом Российской Федерации, в отношении подземных водных объектов зоны специальной охраны</p>	<p>Водный кодекс Российской Федерации</p> <p>СанПиН 2.1.4.1110-02 «Зоны санитарной охраны источников водоснабжения и водопроводов питьевого назначения»</p>
7	<p>Санитарно-защитная зона</p>	<p>Постановление Правительства Российской Федерации от 03.03.2018 № 222 «Об утверждении Правил установления санитарно-защитных зон и использования земельных участков, расположенных в границах санитарно-защитных зон»</p>
8	<p>Охранная зона пунктов государственной геодезической сети, государственной нивелирной сети и государственной гравиметрической сети</p>	<p>Постановление Правительства Российской Федерации от 21.08.2019 № 1080 «Об охранных зонах пунктов государственной геодезической сети, государственной нивелирной сети и государственной гравиметрической сети»</p>

Приложение № 1  
к правилам землепользования и застройки  
Медвеженского сельского поселения  
Семилукского муниципального района  
Воронежской области

ГРАФИЧЕСКОЕ ОПИСАНИЕ МЕСТОПОЛОЖЕНИЯ ГРАНИЦ  
ТЕРРИТОРИАЛЬНЫХ ЗОН СЕЛА МЕДВЕЖЬЕ

## ГРАФИЧЕСКОЕ ОПИСАНИЕ

местоположения границ

Зона застройки индивидуальными жилыми домами села Медвежье - Ж1/1

---

(наименование объекта, местоположение границ которого описано  
(далее - объект)

Раздел 1

Сведения об объекте		
№ п/п	Характеристики объекта	Описание характеристик
1	2	3
1	Местоположение объекта	Воронежская область, Семилукский муниципальный район, Медвеженское сельское поселение, село Медвежье
2	Площадь объекта $\pm$ величина погрешности определения площади ( $P \pm \Delta P$ )	-
3	Иные характеристики объекта	-

Сведения о местоположении границ объекта					
1. Система координат: МСК - 36, зона 1					
2. Сведения о характерных точках границ объекта					
Обозначение характерных точек границ	Координаты, м		Метод определения координат характерной точки	Средняя квадратическая погрешность положения характерной точки (М), м	Описание обозначения точки на местности (при наличии)
	X	Y			
1	2	3	4	5	6
1	535184.65	1283757.76	Картометрический	1.00	-
2	535218.32	1283830.15	Картометрический	1.00	-
3	535241.87	1283859.47	Картометрический	1.00	-
4	535251.98	1283919.10	Картометрический	1.00	-
5	535213.91	1283946.11	Картометрический	1.00	-
6	535150.36	1284003.12	Картометрический	1.00	-
7	535050.98	1284090.35	Картометрический	1.00	-
8	535026.03	1284104.54	Картометрический	1.00	-
9	535017.98	1284152.15	Картометрический	1.00	-
10	535044.22	1284195.38	Картометрический	1.00	-
11	535067.93	1284219.21	Картометрический	1.00	-
12	535078.75	1284236.97	Картометрический	1.00	-
13	535079.34	1284264.39	Картометрический	1.00	-
14	535074.02	1284287.86	Картометрический	1.00	-
15	535069.62	1284293.71	Картометрический	1.00	-
16	535040.54	1284305.55	Картометрический	1.00	-
17	535009.79	1284308.24	Картометрический	1.00	-
18	534992.59	1284303.82	Картометрический	1.00	-
19	534969.09	1284294.19	Картометрический	1.00	-
20	534936.35	1284275.70	Картометрический	1.00	-
21	534907.28	1284257.39	Картометрический	1.00	-
22	534887.57	1284244.99	Картометрический	1.00	-
23	534842.58	1284191.98	Картометрический	1.00	-
24	534828.40	1284182.43	Картометрический	1.00	-
25	534813.92	1284165.78	Картометрический	1.00	-
26	534774.94	1284114.56	Картометрический	1.00	-
27	534762.43	1284111.07	Картометрический	1.00	-
28	534756.90	1284100.59	Картометрический	1.00	-
29	534755.45	1284080.22	Картометрический	1.00	-
30	534748.56	1284050.69	Картометрический	1.00	-
31	534737.70	1284020.58	Картометрический	1.00	-
32	534724.90	1284000.79	Картометрический	1.00	-
33	534696.09	1283965.59	Картометрический	1.00	-
34	534680.33	1283959.26	Картометрический	1.00	-
35	534638.05	1283960.32	Картометрический	1.00	-
36	534585.35	1283968.02	Картометрический	1.00	-

1	2	3	4	5	6
37	534487.50	1283988.51	Картометрический	1.00	-
38	534420.09	1284016.25	Картометрический	1.00	-
39	534397.76	1284028.42	Картометрический	1.00	-
40	534379.38	1284033.88	Картометрический	1.00	-
41	534350.15	1284043.99	Картометрический	1.00	-
42	534320.49	1284064.64	Картометрический	1.00	-
43	534304.88	1284085.96	Картометрический	1.00	-
44	534307.21	1284094.86	Картометрический	1.00	-
45	534313.46	1284104.47	Картометрический	1.00	-
46	534318.95	1284108.70	Картометрический	1.00	-
47	534315.25	1284118.76	Картометрический	1.00	-
48	534309.19	1284118.96	Картометрический	1.00	-
49	534306.45	1284115.89	Картометрический	1.00	-
50	534305.72	1284112.26	Картометрический	1.00	-
51	534302.49	1284110.08	Картометрический	1.00	-
52	534291.50	1284107.81	Картометрический	1.00	-
53	534279.86	1284109.18	Картометрический	1.00	-
54	534267.20	1284117.16	Картометрический	1.00	-
55	534263.16	1284122.43	Картометрический	1.00	-
56	534262.43	1284129.29	Картометрический	1.00	-
57	534263.04	1284135.65	Картометрический	1.00	-
58	534266.90	1284144.13	Картометрический	1.00	-
59	534250.30	1284153.17	Картометрический	1.00	-
60	534246.42	1284152.98	Картометрический	1.00	-
61	534238.02	1284148.85	Картометрический	1.00	-
62	534219.22	1284149.17	Картометрический	1.00	-
63	534208.35	1284141.21	Картометрический	1.00	-
64	534199.17	1284143.66	Картометрический	1.00	-
65	534196.72	1284148.71	Картометрический	1.00	-
66	534192.41	1284152.65	Картометрический	1.00	-
67	534170.08	1284153.06	Картометрический	1.00	-
68	534162.57	1284150.13	Картометрический	1.00	-
69	534160.02	1284169.29	Картометрический	1.00	-
70	534103.52	1284144.88	Картометрический	1.00	-
71	534103.71	1284133.39	Картометрический	1.00	-
72	534101.97	1284132.78	Картометрический	1.00	-
73	534097.35	1284135.90	Картометрический	1.00	-
74	534089.23	1284136.67	Картометрический	1.00	-
75	534082.04	1284125.80	Картометрический	1.00	-
76	534074.23	1284121.67	Картометрический	1.00	-
77	534060.61	1284120.60	Картометрический	1.00	-
78	534052.50	1284117.54	Картометрический	1.00	-
79	534040.25	1284118.61	Картометрический	1.00	-
80	534004.36	1284129.38	Картометрический	1.00	-
81	533994.08	1284134.88	Картометрический	1.00	-
82	533978.62	1284148.35	Картометрический	1.00	-
83	533961.93	1284148.50	Картометрический	1.00	-
84	533953.66	1284154.32	Картометрический	1.00	-

1	2	3	4	5	6
85	533943.38	1284175.30	Картометрический	1.00	-
86	533932.85	1284179.84	Картометрический	1.00	-
87	533909.55	1284181.55	Картометрический	1.00	-
88	533883.98	1284194.29	Картометрический	1.00	-
89	533876.73	1284195.56	Картометрический	1.00	-
90	533866.15	1284194.00	Картометрический	1.00	-
91	533858.87	1284195.49	Картометрический	1.00	-
92	533846.02	1284203.60	Картометрический	1.00	-
93	533841.58	1284208.96	Картометрический	1.00	-
94	533840.50	1284212.94	Картометрический	1.00	-
95	533842.65	1284219.22	Картометрический	1.00	-
96	533841.12	1284228.09	Картометрический	1.00	-
97	533834.23	1284236.67	Картометрический	1.00	-
98	533827.65	1284237.89	Картометрический	1.00	-
99	533818.77	1284227.79	Картометрический	1.00	-
100	533814.18	1284225.03	Картометрический	1.00	-
101	533806.98	1284224.57	Картометрический	1.00	-
102	533800.40	1284233.30	Картометрический	1.00	-
103	533794.89	1284233.91	Картометрический	1.00	-
104	533789.38	1284237.43	Картометрический	1.00	-
105	533777.74	1284249.06	Картометрический	1.00	-
106	533771.51	1284248.09	Картометрический	1.00	-
107	533758.91	1284253.58	Картометрический	1.00	-
108	533756.88	1284257.72	Картометрический	1.00	-
109	533756.36	1284265.14	Картометрический	1.00	-
110	533753.59	1284270.51	Картометрический	1.00	-
111	533747.68	1284275.43	Картометрический	1.00	-
112	533747.83	1284278.88	Картометрический	1.00	-
113	533746.29	1284280.34	Картометрический	1.00	-
114	533738.05	1284274.77	Картометрический	1.00	-
115	533731.19	1284274.60	Картометрический	1.00	-
116	533699.37	1284284.31	Картометрический	1.00	-
117	533673.30	1284285.26	Картометрический	1.00	-
118	533642.23	1284275.77	Картометрический	1.00	-
119	533620.04	1284271.80	Картометрический	1.00	-
120	533603.30	1284266.30	Картометрический	1.00	-
121	533588.70	1284265.10	Картометрический	1.00	-
122	533552.59	1284270.12	Картометрический	1.00	-
123	533538.24	1284274.91	Картометрический	1.00	-
124	533459.41	1284258.57	Картометрический	1.00	-
125	533377.40	1284236.94	Картометрический	1.00	-
126	533338.28	1284231.29	Картометрический	1.00	-
127	533309.46	1284222.62	Картометрический	1.00	-
128	533292.76	1284261.18	Картометрический	1.00	-
129	533248.54	1284277.46	Картометрический	1.00	-
130	533251.62	1284270.71	Картометрический	1.00	-
131	533250.00	1284266.11	Картометрический	1.00	-
132	533263.40	1284229.64	Картометрический	1.00	-

1	2	3	4	5	6
133	533249.32	1284223.82	Картометрический	1.00	-
134	533183.38	1284203.21	Картометрический	1.00	-
135	533213.84	1284123.93	Картометрический	1.00	-
136	533302.64	1284159.31	Картометрический	1.00	-
137	533325.78	1284101.98	Картометрический	1.00	-
138	533368.05	1283988.98	Картометрический	1.00	-
139	533393.53	1283940.61	Картометрический	1.00	-
140	533371.85	1283932.48	Картометрический	1.00	-
141	533373.00	1283928.84	Картометрический	1.00	-
142	533372.79	1283927.88	Картометрический	1.00	-
143	533373.17	1283926.96	Картометрический	1.00	-
144	533373.72	1283926.53	Картометрический	1.00	-
145	533382.62	1283898.23	Картометрический	1.00	-
146	533418.76	1283914.08	Картометрический	1.00	-
147	533445.07	1283925.62	Картометрический	1.00	-
148	533443.79	1283935.04	Картометрический	1.00	-
149	533511.46	1283974.84	Картометрический	1.00	-
150	533531.35	1283951.30	Картометрический	1.00	-
151	533559.98	1283940.38	Картометрический	1.00	-
152	533577.07	1283919.70	Картометрический	1.00	-
153	533575.04	1283906.78	Картометрический	1.00	-
154	533594.72	1283889.28	Картометрический	1.00	-
155	533620.40	1283866.40	Картометрический	1.00	-
156	533642.32	1283847.57	Картометрический	1.00	-
157	533658.04	1283836.84	Картометрический	1.00	-
158	533703.37	1283834.22	Картометрический	1.00	-
159	533777.03	1283850.56	Картометрический	1.00	-
160	533960.32	1283890.35	Картометрический	1.00	-
161	534019.52	1283890.48	Картометрический	1.00	-
162	534045.97	1283890.17	Картометрический	1.00	-
163	534165.84	1283944.00	Картометрический	1.00	-
164	534210.80	1283964.35	Картометрический	1.00	-
165	534278.01	1283994.76	Картометрический	1.00	-
166	534357.41	1283848.16	Картометрический	1.00	-
167	534391.04	1283816.48	Картометрический	1.00	-
168	534518.67	1283781.68	Картометрический	1.00	-
169	534642.17	1283747.62	Картометрический	1.00	-
170	534668.87	1283770.04	Картометрический	1.00	-
171	534681.36	1283791.11	Картометрический	1.00	-
172	534875.76	1283772.70	Картометрический	1.00	-
173	534952.35	1283768.61	Картометрический	1.00	-
1	535184.65	1283757.76	Картометрический	1.00	-
174	534679.73	1283970.72	Картометрический	1.00	-
175	534702.77	1283987.71	Картометрический	1.00	-
176	534705.80	1283997.72	Картометрический	1.00	-
177	534727.97	1284022.50	Картометрический	1.00	-
178	534744.76	1284071.65	Картометрический	1.00	-

1	2	3	4	5	6
179	534745.82	1284100.53	Картометрический	1.00	-
180	534767.76	1284144.14	Картометрический	1.00	-
181	534794.50	1284158.92	Картометрический	1.00	-
182	534818.29	1284203.25	Картометрический	1.00	-
183	534846.27	1284245.13	Картометрический	1.00	-
184	534606.17	1284214.39	Картометрический	1.00	-
185	534504.35	1284197.37	Картометрический	1.00	-
186	534477.73	1284036.82	Картометрический	1.00	-
187	534474.69	1284023.97	Картометрический	1.00	-
188	534532.48	1284000.76	Картометрический	1.00	-
189	534543.05	1283993.16	Картометрический	1.00	-
190	534617.58	1283969.56	Картометрический	1.00	-
174	534679.73	1283970.72	Картометрический	1.00	-
191	534313.72	1284125.42	Картометрический	1.00	-
192	534319.21	1284201.34	Картометрический	1.00	-
193	534300.57	1284267.94	Картометрический	1.00	-
194	534277.01	1284347.66	Аналитический	0.10	-
195	534253.90	1284357.18	Аналитический	0.10	-
196	534243.45	1284362.58	Аналитический	0.10	-
197	534192.28	1284356.67	Аналитический	0.10	-
198	534160.33	1284352.76	Аналитический	0.10	-
199	534120.61	1284348.40	Аналитический	0.10	-
200	534078.04	1284345.86	Аналитический	0.10	-
201	534040.33	1284345.07	Аналитический	0.10	-
202	533996.19	1284344.78	Аналитический	0.10	-
203	533915.12	1284347.15	Аналитический	0.10	-
204	533879.99	1284352.39	Аналитический	0.10	-
205	533847.89	1284360.04	Аналитический	0.10	-
206	533827.03	1284365.90	Аналитический	0.10	-
207	533799.77	1284372.40	Аналитический	0.10	-
208	533797.93	1284375.55	Аналитический	0.10	-
209	533772.00	1284382.44	Аналитический	0.10	-
210	533739.77	1284391.09	Аналитический	0.10	-
211	533703.29	1284403.54	Аналитический	0.10	-
212	533646.32	1284419.15	Аналитический	0.10	-
213	533608.28	1284430.57	Аналитический	0.10	-
214	533595.42	1284435.20	Аналитический	0.10	-
215	533533.48	1284456.20	Аналитический	0.10	-
216	533520.71	1284462.68	Аналитический	0.10	-
217	533508.43	1284475.50	Аналитический	0.10	-
218	533483.65	1284487.40	Аналитический	0.10	-
219	533462.29	1284501.46	Аналитический	0.10	-
220	533451.49	1284510.86	Аналитический	0.10	-
221	533425.92	1284534.05	Аналитический	0.10	-
222	533403.02	1284554.98	Аналитический	0.10	-
223	533365.30	1284587.77	Аналитический	0.10	-
224	533352.29	1284599.54	Аналитический	0.10	-

1	2	3	4	5	6
225	533339.79	1284616.67	Аналитический	0.10	-
226	533329.83	1284644.77	Аналитический	0.10	-
227	533327.08	1284654.98	Аналитический	0.10	-
228	533320.44	1284661.07	Аналитический	0.10	-
229	533314.61	1284694.12	Аналитический	0.10	-
230	533309.66	1284721.60	Аналитический	0.10	-
231	533302.51	1284740.38	Аналитический	0.10	-
232	533294.60	1284758.88	Аналитический	0.10	-
233	533276.11	1284784.39	Аналитический	0.10	-
234	533260.83	1284798.95	Аналитический	0.10	-
235	533242.47	1284811.48	Аналитический	0.10	-
236	533218.73	1284824.81	Аналитический	0.10	-
237	533179.66	1284838.51	Аналитический	0.10	-
238	533099.44	1284852.15	Аналитический	0.10	-
239	533089.72	1284833.29	Картометрический	1.00	-
240	533066.19	1284785.41	Картометрический	1.00	-
241	533063.66	1284735.03	Картометрический	1.00	-
242	533065.44	1284722.42	Картометрический	1.00	-
243	533067.76	1284714.02	Картометрический	1.00	-
244	533070.75	1284697.20	Картометрический	1.00	-
245	533074.86	1284685.99	Картометрический	1.00	-
246	533074.49	1284675.52	Картометрический	1.00	-
247	533080.09	1284662.82	Картометрический	1.00	-
248	533082.37	1284651.68	Картометрический	1.00	-
249	533082.42	1284651.43	Картометрический	1.00	-
250	533103.48	1284652.37	Картометрический	1.00	-
251	533118.08	1284645.13	Картометрический	1.00	-
252	533132.06	1284544.94	Картометрический	1.00	-
253	533137.85	1284541.80	Картометрический	1.00	-
254	533145.35	1284528.98	Картометрический	1.00	-
255	533151.48	1284511.76	Картометрический	1.00	-
256	533151.10	1284509.74	Картометрический	1.00	-
257	533152.57	1284507.12	Картометрический	1.00	-
258	533169.71	1284479.76	Картометрический	1.00	-
259	533168.01	1284463.28	Картометрический	1.00	-
260	533161.81	1284455.92	Картометрический	1.00	-
261	533155.08	1284456.25	Картометрический	1.00	-
262	533157.60	1284448.62	Картометрический	1.00	-
263	533156.64	1284440.96	Картометрический	1.00	-
264	533160.08	1284432.93	Картометрический	1.00	-
265	533169.39	1284413.80	Картометрический	1.00	-
266	533170.67	1284411.80	Картометрический	1.00	-
267	533179.62	1284409.97	Картометрический	1.00	-
268	533218.64	1284403.62	Картометрический	1.00	-
269	533227.35	1284389.37	Картометрический	1.00	-
270	533286.47	1284365.84	Картометрический	1.00	-
271	533336.33	1284378.81	Картометрический	1.00	-
272	533355.10	1284372.40	Картометрический	1.00	-

1	2	3	4	5	6
273	533366.81	1284359.75	Картометрический	1.00	-
274	533367.11	1284350.50	Картометрический	1.00	-
275	533361.88	1284340.56	Картометрический	1.00	-
276	533351.61	1284319.18	Картометрический	1.00	-
277	533373.07	1284322.96	Картометрический	1.00	-
278	533400.10	1284316.24	Картометрический	1.00	-
279	533408.43	1284319.18	Картометрический	1.00	-
280	533436.10	1284318.93	Картометрический	1.00	-
281	533475.59	1284313.78	Картометрический	1.00	-
282	533501.50	1284307.07	Картометрический	1.00	-
283	533527.12	1284297.51	Картометрический	1.00	-
284	533538.83	1284279.76	Картометрический	1.00	-
285	533549.47	1284274.70	Картометрический	1.00	-
286	533586.97	1284269.65	Картометрический	1.00	-
287	533598.60	1284269.50	Картометрический	1.00	-
288	533676.23	1284288.42	Картометрический	1.00	-
289	533694.44	1284288.65	Картометрический	1.00	-
290	533736.80	1284277.75	Картометрический	1.00	-
291	533745.93	1284282.33	Картометрический	1.00	-
292	533750.73	1284280.99	Картометрический	1.00	-
293	533750.86	1284275.91	Картометрический	1.00	-
294	533760.05	1284269.08	Картометрический	1.00	-
295	533758.63	1284260.55	Картометрический	1.00	-
296	533761.49	1284255.45	Картометрический	1.00	-
297	533778.93	1284252.28	Картометрический	1.00	-
298	533793.62	1284237.04	Картометрический	1.00	-
299	533801.58	1284235.47	Картометрический	1.00	-
300	533808.48	1284227.13	Картометрический	1.00	-
301	533819.00	1284230.57	Картометрический	1.00	-
302	533827.03	1284242.17	Картометрический	1.00	-
303	533838.12	1284237.22	Картометрический	1.00	-
304	533845.33	1284227.37	Картометрический	1.00	-
305	533843.08	1284211.20	Картометрический	1.00	-
306	533854.61	1284199.66	Картометрический	1.00	-
307	533859.44	1284197.09	Картометрический	1.00	-
308	533888.68	1284196.09	Картометрический	1.00	-
309	533913.60	1284184.01	Картометрический	1.00	-
310	533943.26	1284178.85	Картометрический	1.00	-
311	533956.84	1284156.46	Картометрический	1.00	-
312	533978.85	1284152.44	Картометрический	1.00	-
313	534004.44	1284134.03	Картометрический	1.00	-
314	534039.46	1284121.60	Картометрический	1.00	-
315	534074.48	1284124.85	Картометрический	1.00	-
316	534085.38	1284140.54	Картометрический	1.00	-
317	534106.94	1284150.60	Картометрический	1.00	-
318	534105.53	1284159.61	Картометрический	1.00	-
319	534108.34	1284167.49	Картометрический	1.00	-
320	534121.58	1284164.12	Картометрический	1.00	-

1	2	3	4	5	6
321	534146.20	1284175.09	Картометрический	1.00	-
322	534156.62	1284173.83	Картометрический	1.00	-
323	534163.78	1284166.91	Картометрический	1.00	-
324	534165.99	1284158.46	Картометрический	1.00	-
325	534235.58	1284155.11	Картометрический	1.00	-
326	534249.55	1284160.21	Картометрический	1.00	-
327	534272.66	1284145.67	Картометрический	1.00	-
328	534266.24	1284132.96	Картометрический	1.00	-
329	534266.85	1284126.07	Картометрический	1.00	-
330	534279.06	1284114.72	Картометрический	1.00	-
331	534288.92	1284111.62	Картометрический	1.00	-
332	534305.93	1284128.93	Картометрический	1.00	-
191	534313.72	1284125.42	Картометрический	1.00	-
333	534695.54	1284700.48	Аналитический	0.10	-
334	534696.53	1284716.29	Аналитический	0.10	-
335	534681.49	1284775.14	Картометрический	1.00	-
336	534683.58	1284797.73	Картометрический	1.00	-
337	534657.89	1284793.40	Аналитический	0.10	-
338	534638.55	1284818.49	Аналитический	0.10	-
339	534631.55	1284824.83	Аналитический	0.10	-
340	534613.36	1284854.33	Аналитический	0.10	-
341	534591.19	1284893.87	Аналитический	0.10	-
342	534561.68	1284957.17	Картометрический	1.00	-
343	534487.00	1284956.65	Картометрический	1.00	-
344	534485.12	1284945.33	Картометрический	1.00	-
345	534452.45	1284853.12	Картометрический	1.00	-
346	534424.40	1284788.53	Картометрический	1.00	-
347	534419.25	1284760.15	Аналитический	0.10	-
348	534414.91	1284730.57	Аналитический	0.10	-
349	534407.11	1284727.78	Аналитический	0.10	-
350	534403.57	1284728.94	Аналитический	0.10	-
351	534396.77	1284731.17	Аналитический	0.10	-
352	534388.48	1284730.65	Аналитический	0.10	-
353	534386.48	1284730.51	Аналитический	0.10	-
354	534386.57	1284726.32	Аналитический	0.10	-
355	534390.01	1284714.49	Аналитический	0.10	-
356	534386.53	1284723.79	Аналитический	0.10	-
357	534385.71	1284725.73	Аналитический	0.10	-
358	534369.14	1284722.27	Аналитический	0.10	-
359	534371.39	1284705.55	Аналитический	0.10	-
360	534368.51	1284704.77	Аналитический	0.10	-
361	534367.59	1284706.98	Аналитический	0.10	-
362	534338.74	1284704.30	Аналитический	0.10	-
363	534340.73	1284696.19	Аналитический	0.10	-
364	534350.90	1284697.11	Аналитический	0.10	-
365	534355.44	1284688.29	Аналитический	0.10	-
366	534357.07	1284682.77	Аналитический	0.10	-

1	2	3	4	5	6
367	534356.33	1284682.39	Аналитический	0.10	-
368	534363.92	1284669.24	Аналитический	0.10	-
369	534373.14	1284672.10	Аналитический	0.10	-
370	534378.14	1284664.87	Аналитический	0.10	-
371	534382.47	1284664.99	Картометрический	1.00	-
372	534381.38	1284662.80	Картометрический	1.00	-
373	534361.53	1284622.92	Аналитический	0.10	-
374	534359.77	1284630.93	Аналитический	0.10	-
375	534359.62	1284631.61	Аналитический	0.10	-
376	534356.43	1284636.02	Аналитический	0.10	-
377	534354.75	1284637.39	Аналитический	0.10	-
378	534353.56	1284638.90	Аналитический	0.10	-
379	534365.92	1284644.08	Аналитический	0.10	-
380	534362.38	1284652.81	Аналитический	0.10	-
381	534366.01	1284653.85	Аналитический	0.10	-
382	534364.20	1284660.00	Аналитический	0.10	-
383	534360.58	1284658.95	Аналитический	0.10	-
384	534360.49	1284659.52	Аналитический	0.10	-
385	534358.56	1284668.08	Аналитический	0.10	-
386	534353.78	1284674.64	Аналитический	0.10	-
387	534351.50	1284680.80	Аналитический	0.10	-
388	534349.65	1284684.20	Аналитический	0.10	-
389	534320.73	1284677.04	Аналитический	0.10	-
390	534321.24	1284671.74	Аналитический	0.10	-
391	534322.08	1284663.11	Аналитический	0.10	-
392	534325.59	1284658.43	Аналитический	0.10	-
393	534326.50	1284654.51	Аналитический	0.10	-
394	534327.18	1284649.08	Аналитический	0.10	-
395	534328.31	1284647.39	Аналитический	0.10	-
396	534343.37	1284651.83	Аналитический	0.10	-
397	534351.25	1284641.83	Аналитический	0.10	-
398	534346.59	1284643.23	Аналитический	0.10	-
399	534340.12	1284640.56	Аналитический	0.10	-
400	534334.27	1284637.92	Аналитический	0.10	-
401	534336.26	1284634.05	Аналитический	0.10	-
402	534327.37	1284629.51	Аналитический	0.10	-
403	534338.92	1284611.99	Аналитический	0.10	-
404	534335.37	1284609.92	Аналитический	0.10	-
405	534327.73	1284611.03	Аналитический	0.10	-
406	534318.62	1284605.83	Аналитический	0.10	-
407	534328.13	1284590.23	Аналитический	0.10	-
408	534320.88	1284588.23	Аналитический	0.10	-
409	534322.39	1284558.07	Аналитический	0.10	-
410	534323.52	1284547.48	Аналитический	0.10	-
411	534323.97	1284547.46	Картометрический	1.00	-
412	534318.99	1284537.47	Картометрический	1.00	-
413	534317.89	1284532.43	Картометрический	1.00	-
414	534318.80	1284526.10	Картометрический	1.00	-

1	2	3	4	5	6
415	534324.19	1284513.72	Картометрический	1.00	-
416	534325.38	1284499.32	Картометрический	1.00	-
417	534325.07	1284486.87	Картометрический	1.00	-
418	534329.06	1284450.42	Аналитический	0.10	-
419	534295.94	1284451.67	Аналитический	0.10	-
420	534247.67	1284465.30	Аналитический	0.10	-
421	534244.93	1284477.74	Аналитический	0.10	-
422	534225.09	1284478.68	Аналитический	0.10	-
423	534221.96	1284501.55	Аналитический	0.10	-
424	534215.36	1284518.82	Аналитический	0.10	-
425	534198.45	1284522.68	Аналитический	0.10	-
426	534193.12	1284531.86	Аналитический	0.10	-
427	534172.87	1284543.07	Картометрический	1.00	-
428	534148.92	1284554.07	Картометрический	1.00	-
429	534146.01	1284550.42	Картометрический	1.00	-
430	534140.16	1284549.68	Картометрический	1.00	-
431	534140.82	1284543.55	Картометрический	1.00	-
432	534144.06	1284519.74	Картометрический	1.00	-
433	534147.07	1284490.84	Картометрический	1.00	-
434	534141.04	1284490.14	Картометрический	1.00	-
435	534027.75	1284479.60	Картометрический	1.00	-
436	534016.55	1284482.98	Картометрический	1.00	-
437	534005.11	1284588.41	Картометрический	1.00	-
438	534121.94	1284594.81	Картометрический	1.00	-
439	534144.21	1284591.10	Картометрический	1.00	-
440	534152.79	1284593.78	Картометрический	1.00	-
441	534149.67	1284617.62	Аналитический	0.10	-
442	534149.39	1284623.73	Аналитический	0.10	-
443	534144.29	1284623.58	Аналитический	0.10	-
444	534143.54	1284644.31	Аналитический	0.10	-
445	534139.50	1284698.84	Аналитический	0.10	-
446	534104.26	1284697.39	Аналитический	0.10	-
447	534102.52	1284700.89	Картометрический	1.00	-
448	534100.89	1284705.34	Аналитический	0.10	-
449	534101.95	1284715.42	Аналитический	0.10	-
450	534098.36	1284715.35	Картометрический	1.00	-
451	534097.60	1284727.06	Картометрический	1.00	-
452	534102.98	1284759.86	Картометрический	1.00	-
453	534109.03	1284797.00	Картометрический	1.00	-
454	534114.01	1284840.60	Картометрический	1.00	-
455	534114.40	1284849.28	Картометрический	1.00	-
456	534077.91	1284854.30	Картометрический	1.00	-
457	534060.47	1284859.61	Картометрический	1.00	-
458	534056.41	1284878.21	Картометрический	1.00	-
459	533986.65	1284893.11	Картометрический	1.00	-
460	533990.90	1284957.49	Картометрический	1.00	-
461	534034.02	1285171.98	Картометрический	1.00	-
462	534066.72	1285296.42	Картометрический	1.00	-

1	2	3	4	5	6
463	534128.24	1285300.16	Картометрический	1.00	-
464	534146.77	1285306.20	Картометрический	1.00	-
465	534192.52	1285332.93	Картометрический	1.00	-
466	534226.14	1285354.00	Картометрический	1.00	-
467	534236.37	1285365.85	Картометрический	1.00	-
468	534246.66	1285386.22	Картометрический	1.00	-
469	534311.43	1285415.38	Картометрический	1.00	-
470	534317.52	1285450.18	Картометрический	1.00	-
471	534327.37	1285454.14	Картометрический	1.00	-
472	534340.64	1285463.06	Картометрический	1.00	-
473	534355.39	1285477.28	Картометрический	1.00	-
474	534361.08	1285484.33	Картометрический	1.00	-
475	534365.37	1285500.87	Картометрический	1.00	-
476	534368.42	1285521.79	Картометрический	1.00	-
477	534368.43	1285567.99	Картометрический	1.00	-
478	534370.87	1285580.35	Картометрический	1.00	-
479	534373.98	1285594.16	Картометрический	1.00	-
480	534379.62	1285602.83	Картометрический	1.00	-
481	534386.66	1285610.93	Картометрический	1.00	-
482	534398.96	1285619.32	Картометрический	1.00	-
483	534411.06	1285628.52	Картометрический	1.00	-
484	534434.96	1285637.53	Картометрический	1.00	-
485	534449.10	1285743.78	Картометрический	1.00	-
486	534140.87	1285801.11	Картометрический	1.00	-
487	533682.76	1285838.61	Картометрический	1.00	-
488	533679.65	1285812.63	Картометрический	1.00	-
489	533626.41	1285762.78	Картометрический	1.00	-
490	533604.72	1285666.98	Картометрический	1.00	-
491	533601.13	1285646.47	Картометрический	1.00	-
492	533603.35	1285640.00	Картометрический	1.00	-
493	533625.27	1285625.69	Картометрический	1.00	-
494	533600.35	1285519.20	Картометрический	1.00	-
495	533587.67	1285505.62	Картометрический	1.00	-
496	533586.63	1285500.73	Картометрический	1.00	-
497	533576.22	1285488.94	Картометрический	1.00	-
498	533537.96	1285350.22	Картометрический	1.00	-
499	533525.58	1285266.96	Картометрический	1.00	-
500	533511.95	1285142.24	Картометрический	1.00	-
501	533548.35	1285145.71	Картометрический	1.00	-
502	533571.68	1285131.18	Картометрический	1.00	-
503	533546.34	1285107.98	Картометрический	1.00	-
504	533556.98	1285101.34	Картометрический	1.00	-
505	533511.57	1285070.17	Картометрический	1.00	-
506	533478.50	1285069.46	Картометрический	1.00	-
507	533465.42	1285058.44	Картометрический	1.00	-
508	533456.67	1285049.97	Картометрический	1.00	-
509	533456.19	1285045.36	Картометрический	1.00	-
510	533451.32	1285048.77	Картометрический	1.00	-

1	2	3	4	5	6
511	533409.58	1284956.31	Картометрический	1.00	-
512	533401.87	1284936.12	Картометрический	1.00	-
513	533401.20	1284934.54	Картометрический	1.00	-
514	533390.09	1284934.03	Картометрический	1.00	-
515	533374.35	1284898.17	Картометрический	1.00	-
516	533384.72	1284895.24	Картометрический	1.00	-
517	533378.28	1284879.86	Картометрический	1.00	-
518	533364.24	1284875.11	Картометрический	1.00	-
519	533353.99	1284851.76	Картометрический	1.00	-
520	533334.04	1284850.28	Картометрический	1.00	-
521	533300.73	1284774.38	Аналитический	0.10	-
522	533307.03	1284757.53	Аналитический	0.10	-
523	533318.41	1284734.31	Аналитический	0.10	-
524	533326.53	1284710.13	Аналитический	0.10	-
525	533333.02	1284690.99	Аналитический	0.10	-
526	533336.66	1284680.05	Аналитический	0.10	-
527	533344.38	1284649.40	Аналитический	0.10	-
528	533355.18	1284624.01	Аналитический	0.10	-
529	533366.23	1284610.37	Аналитический	0.10	-
530	533374.72	1284607.98	Аналитический	0.10	-
531	533379.01	1284602.30	Аналитический	0.10	-
532	533379.45	1284595.67	Аналитический	0.10	-
533	533390.98	1284585.93	Аналитический	0.10	-
534	533438.50	1284551.70	Аналитический	0.10	-
535	533475.08	1284526.33	Аналитический	0.10	-
536	533486.83	1284511.97	Аналитический	0.10	-
537	533504.45	1284497.67	Аналитический	0.10	-
538	533527.78	1284477.72	Аналитический	0.10	-
539	533541.10	1284468.29	Аналитический	0.10	-
540	533591.31	1284450.07	Аналитический	0.10	-
541	533649.54	1284430.72	Аналитический	0.10	-
542	533704.15	1284414.64	Аналитический	0.10	-
543	533731.44	1284406.70	Аналитический	0.10	-
544	533776.63	1284394.15	Аналитический	0.10	-
545	533809.02	1284384.36	Аналитический	0.10	-
546	533852.14	1284372.37	Аналитический	0.10	-
547	533876.44	1284365.78	Аналитический	0.10	-
548	533916.21	1284361.61	Аналитический	0.10	-
549	533991.78	1284359.01	Аналитический	0.10	-
550	534004.42	1284367.53	Аналитический	0.10	-
551	534016.23	1284364.00	Аналитический	0.10	-
552	534011.31	1284358.35	Аналитический	0.10	-
553	534012.76	1284356.50	Аналитический	0.10	-
554	534032.11	1284356.75	Аналитический	0.10	-
555	534032.72	1284359.55	Аналитический	0.10	-
556	534029.52	1284364.43	Аналитический	0.10	-
557	534038.00	1284370.29	Аналитический	0.10	-
558	534051.73	1284356.94	Аналитический	0.10	-

1	2	3	4	5	6
559	534077.50	1284358.29	Аналитический	0.10	-
560	534129.68	1284364.32	Аналитический	0.10	-
561	534161.80	1284368.81	Аналитический	0.10	-
562	534194.37	1284374.12	Аналитический	0.10	-
563	534232.62	1284376.50	Аналитический	0.10	-
564	534262.74	1284373.85	Аналитический	0.10	-
565	534281.25	1284365.52	Аналитический	0.10	-
566	534298.75	1284354.35	Аналитический	0.10	-
567	534332.61	1284339.14	Аналитический	0.10	-
568	534357.54	1284333.21	Аналитический	0.10	-
569	534383.73	1284333.71	Аналитический	0.10	-
570	534415.72	1284341.70	Аналитический	0.10	-
571	534446.04	1284357.01	Аналитический	0.10	-
572	534492.14	1284383.19	Аналитический	0.10	-
573	534532.84	1284407.95	Аналитический	0.10	-
574	534545.85	1284418.74	Аналитический	0.10	-
575	534556.23	1284431.15	Аналитический	0.10	-
576	534556.45	1284439.30	Аналитический	0.10	-
577	534553.46	1284458.89	Аналитический	0.10	-
578	534510.10	1284640.11	Аналитический	0.10	-
579	534507.39	1284654.72	Аналитический	0.10	-
580	534504.80	1284658.39	Аналитический	0.10	-
581	534499.58	1284659.13	Аналитический	0.10	-
582	534498.21	1284673.86	Аналитический	0.10	-
583	534476.13	1284671.67	Картометрический	1.00	-
584	534464.16	1284785.20	Картометрический	1.00	-
585	534470.56	1284785.85	Картометрический	1.00	-
586	534470.96	1284784.59	Картометрический	1.00	-
587	534481.67	1284785.70	Картометрический	1.00	-
588	534483.66	1284785.91	Картометрический	1.00	-
589	534505.05	1284788.23	Картометрический	1.00	-
590	534508.28	1284788.61	Картометрический	1.00	-
591	534509.95	1284788.81	Картометрический	1.00	-
592	534530.21	1284792.12	Картометрический	1.00	-
593	534547.54	1284681.61	Картометрический	1.00	-
594	534549.01	1284677.06	Картометрический	1.00	-
595	534581.29	1284681.65	Картометрический	1.00	-
596	534689.12	1284694.24	Картометрический	1.00	-
333	534695.54	1284700.48	Аналитический	0.10	-
597	534441.69	1284500.50	Картометрический	1.00	-
598	534435.23	1284514.08	Картометрический	1.00	-
599	534433.18	1284513.10	Картометрический	1.00	-
600	534431.82	1284515.96	Картометрический	1.00	-
601	534426.31	1284513.34	Картометрический	1.00	-
602	534426.17	1284513.64	Картометрический	1.00	-
603	534423.79	1284512.51	Картометрический	1.00	-
604	534424.69	1284510.63	Картометрический	1.00	-

1	2	3	4	5	6
605	534416.84	1284506.90	Картометрический	1.00	-
606	534423.92	1284492.04	Картометрический	1.00	-
607	534424.86	1284492.49	Картометрический	1.00	-
608	534425.99	1284490.11	Картометрический	1.00	-
609	534432.20	1284493.07	Картометрический	1.00	-
610	534431.07	1284495.44	Картометрический	1.00	-
597	534441.69	1284500.50	Картометрический	1.00	-
611	534346.09	1284617.73	Картометрический	1.00	-
612	534344.42	1284620.24	Картометрический	1.00	-
613	534340.08	1284626.74	Картометрический	1.00	-
614	534336.31	1284633.94	Картометрический	1.00	-
615	534340.08	1284624.05	Картометрический	1.00	-
611	534346.09	1284617.73	Картометрический	1.00	-
616	534353.42	1284606.62	Картометрический	1.00	-
617	534352.58	1284607.93	Картометрический	1.00	-
618	534350.41	1284603.96	Картометрический	1.00	-
619	534351.33	1284602.44	Картометрический	1.00	-
616	534353.42	1284606.62	Картометрический	1.00	-
620	534355.86	1284668.50	Картометрический	1.00	-
621	534355.49	1284669.43	Картометрический	1.00	-
622	534354.56	1284669.07	Картометрический	1.00	-
623	534354.92	1284668.14	Картометрический	1.00	-
620	534355.86	1284668.50	Картометрический	1.00	-
624	533057.91	1284378.09	Картометрический	1.00	-
625	533067.50	1284392.65	Картометрический	1.00	-
626	533063.48	1284427.84	Картометрический	1.00	-
627	533077.53	1284453.32	Картометрический	1.00	-
628	533094.76	1284475.57	Картометрический	1.00	-
629	533100.43	1284523.47	Картометрический	1.00	-
630	533093.02	1284555.71	Картометрический	1.00	-
631	533081.72	1284562.47	Картометрический	1.00	-
632	533071.00	1284566.22	Картометрический	1.00	-
633	533063.81	1284575.86	Картометрический	1.00	-
634	533059.84	1284586.61	Картометрический	1.00	-
635	533044.35	1284586.73	Картометрический	1.00	-
636	533032.73	1284602.80	Картометрический	1.00	-
637	533037.12	1284619.82	Картометрический	1.00	-
638	533062.94	1284650.54	Картометрический	1.00	-
639	533078.13	1284651.23	Картометрический	1.00	-
640	533076.97	1284660.20	Картометрический	1.00	-
641	533071.31	1284675.36	Картометрический	1.00	-
642	533071.77	1284686.23	Картометрический	1.00	-
643	533067.79	1284697.10	Картометрический	1.00	-
644	533065.80	1284705.41	Картометрический	1.00	-

1	2	3	4	5	6
645	533005.10	1284701.33	Картометрический	1.00	-
646	532915.53	1284673.11	Картометрический	1.00	-
647	532786.51	1284649.23	Картометрический	1.00	-
648	532687.85	1284629.88	Картометрический	1.00	-
649	532573.85	1284630.80	Картометрический	1.00	-
650	532484.58	1284607.20	Картометрический	1.00	-
651	532478.19	1284530.75	Картометрический	1.00	-
652	532518.74	1284515.16	Картометрический	1.00	-
653	532554.26	1284506.39	Картометрический	1.00	-
654	532711.71	1284488.11	Картометрический	1.00	-
655	532854.20	1284458.58	Картометрический	1.00	-
656	533000.75	1284414.91	Картометрический	1.00	-
624	533057.91	1284378.09	Картометрический	1.00	-
657	534499.05	1285142.75	Картометрический	1.00	-
658	534511.59	1285156.12	Картометрический	1.00	-
659	534529.24	1285215.46	Картометрический	1.00	-
660	534508.69	1285220.77	Картометрический	1.00	-
661	534473.73	1285216.51	Картометрический	1.00	-
662	534462.21	1285223.14	Картометрический	1.00	-
663	534456.97	1285218.74	Картометрический	1.00	-
664	534455.06	1285218.51	Картометрический	1.00	-
665	534452.20	1285217.17	Картометрический	1.00	-
666	534442.11	1285215.54	Картометрический	1.00	-
667	534443.99	1285205.28	Картометрический	1.00	-
668	534444.79	1285198.88	Картометрический	1.00	-
669	534446.03	1285190.94	Картометрический	1.00	-
670	534450.47	1285181.72	Картометрический	1.00	-
671	534459.20	1285178.78	Картометрический	1.00	-
672	534470.48	1285173.48	Картометрический	1.00	-
673	534483.77	1285161.41	Картометрический	1.00	-
657	534499.05	1285142.75	Картометрический	1.00	-

## 3. Сведения о характерных точках части (частей) границы объекта

Обозначение характерных точек части границы	Координаты, м		Метод определения координат характерной точки	Средняя квадратическая положения характерной точки (M <sub>t</sub> ), м	Описание обозначения точки на местности (при наличии)
	X	Y			
1	2	3	4	5	6
Часть №					
-	-	-	-	-	-



## ГРАФИЧЕСКОЕ ОПИСАНИЕ

местоположения границ

Общественно-деловая зона села Медвежье - ОД/1

---

(наименование объекта, местоположение границ которого описано  
(далее - объект)

Раздел 1

Сведения об объекте		
№ п/п	Характеристики объекта	Описание характеристик
1	2	3
1	Местоположение объекта	Воронежская область, Семилукский муниципальный район, Медвеженское сельское поселение, село Медвежье
2	Площадь объекта $\pm$ величина погрешности определения площади ( $P \pm \text{Дельта } P$ )	-
3	Иные характеристики объекта	-

Сведения о местоположении границ объекта					
1. Система координат: МСК - 36, зона 1					
2. Сведения о характерных точках границ объекта					
Обозначение характерных точек границ	Координаты, м		Метод определения координат характерной точки	Средняя квадратическая погрешность положения характерной точки (М), м	Описание обозначения точки на местности (при наличии)
	X	Y			
1	2	3	4	5	6
1	534547.54	1284681.61	Картометрический	1.00	-
2	534530.21	1284792.12	Картометрический	1.00	-
3	534509.95	1284788.81	Аналитический	0.10	-
4	534508.28	1284788.61	Аналитический	0.10	-
5	534505.05	1284788.23	Аналитический	0.10	-
6	534483.66	1284785.91	Аналитический	0.10	-
7	534481.67	1284785.70	Аналитический	0.10	-
8	534470.96	1284784.59	Картометрический	1.00	-
9	534470.56	1284785.85	Картометрический	1.00	-
10	534464.16	1284785.20	Картометрический	1.00	-
11	534476.13	1284671.67	Картометрический	1.00	-
12	534498.21	1284673.86	Картометрический	1.00	-
13	534519.77	1284674.66	Картометрический	1.00	-
14	534537.33	1284675.98	Картометрический	1.00	-
15	534538.30	1284679.32	Картометрический	1.00	-
1	534547.54	1284681.61	Картометрический	1.00	-
16	534441.69	1284500.50	Аналитический	0.10	-
17	534435.23	1284514.08	Аналитический	0.10	-
18	534433.18	1284513.10	Аналитический	0.10	-
19	534431.82	1284515.96	Аналитический	0.10	-
20	534426.31	1284513.34	Аналитический	0.10	-
21	534426.17	1284513.64	Аналитический	0.10	-
22	534423.79	1284512.51	Аналитический	0.10	-
23	534424.69	1284510.63	Аналитический	0.10	-
24	534416.84	1284506.90	Аналитический	0.10	-
25	534423.92	1284492.04	Аналитический	0.10	-
26	534424.86	1284492.49	Аналитический	0.10	-
27	534425.99	1284490.11	Аналитический	0.10	-
28	534432.20	1284493.07	Аналитический	0.10	-
29	534431.07	1284495.44	Аналитический	0.10	-
16	534441.69	1284500.50	Аналитический	0.10	-
30	534463.35	1284296.38	Картометрический	1.00	-
31	534452.42	1284326.21	Аналитический	0.10	-
32	534449.69	1284315.51	Аналитический	0.10	-

1	2	3	4	5	6
33	534433.37	1284313.47	Аналитический	0.10	-
34	534427.46	1284323.34	Аналитический	0.10	-
35	534418.33	1284327.36	Аналитический	0.10	-
36	534383.63	1284318.76	Аналитический	0.10	-
37	534364.56	1284317.13	Аналитический	0.10	-
38	534355.21	1284318.39	Аналитический	0.10	-
39	534329.91	1284324.35	Аналитический	0.10	-
40	534296.44	1284339.29	Аналитический	0.10	-
41	534277.01	1284347.66	Аналитический	0.10	-
42	534300.57	1284267.94	Картометрический	1.00	-
43	534357.75	1284278.35	Картометрический	1.00	-
44	534375.11	1284282.71	Картометрический	1.00	-
45	534403.24	1284286.21	Картометрический	1.00	-
46	534438.49	1284290.69	Картометрический	1.00	-
30	534463.35	1284296.38	Картометрический	1.00	-
47	534147.07	1284490.84	Картометрический	1.00	-
48	534144.06	1284519.74	Картометрический	1.00	-
49	534140.82	1284543.55	Картометрический	1.00	-
50	534140.16	1284549.68	Картометрический	1.00	-
51	534146.01	1284550.42	Картометрический	1.00	-
52	534148.92	1284554.07	Картометрический	1.00	-
53	534144.21	1284591.10	Картометрический	1.00	-
54	534121.94	1284594.81	Картометрический	1.00	-
55	534005.11	1284588.41	Картометрический	1.00	-
56	534016.55	1284482.98	Картометрический	1.00	-
57	534027.75	1284479.60	Аналитический	0.10	-
58	534141.04	1284490.14	Аналитический	0.10	-
47	534147.07	1284490.84	Картометрический	1.00	-
3. Сведения о характерных точках части (частей) границы объекта					
Обозначение характерных точек части границы	Координаты, м		Метод определения координат характерной точки	Средняя квадратическая погрешность положения характерной точки (Мт), м	Описание обозначения точки на местности (при наличии)
	X	Y			
1	2	3	4	5	6
Часть №					
-	-	-	-	-	-



## ГРАФИЧЕСКОЕ ОПИСАНИЕ

местоположения границ

Зона улиц, дорог, инженерной и транспортной инфраструктуры

села Медвежье - ИТ1/1

(наименование объекта, местоположение границ которого описано

(далее - объект)

Раздел 1

Сведения об объекте		
№ п/п	Характеристики объекта	Описание характеристик
1	2	3
1	Местоположение объекта	Воронежская область, Семилукский муниципальный район, Медвеженское сельское поселение, село Медвежье
2	Площадь объекта $\pm$ величина погрешности определения площади ( $P \pm \Delta P$ )	-
3	Иные характеристики объекта	-

Сведения о местоположении границ объекта					
1. Система координат: МСК - 36, зона 1					
2. Сведения о характерных точках границ объекта					
Обозначение характерных точек границ	Координаты, м		Метод определения координат характерной точки	Средняя квадратическая погрешность положения характерной точки (М), м	Описание обозначения точки на местности (при наличии)
	X	Y			
1	2	3	4	5	6
1	534992.06	1284716.88	Картометрический	1.00	-
2	534993.72	1284734.96	Картометрический	1.00	-
3	534869.09	1284719.24	Картометрический	1.00	-
4	534726.10	1284697.82	Картометрический	1.00	-
5	534712.02	1284696.55	Картометрический	1.00	-
6	534709.57	1284700.15	Картометрический	1.00	-
7	534707.98	1284717.25	Картометрический	1.00	-
8	534696.53	1284716.29	Картометрический	1.00	-
9	534695.54	1284700.48	Картометрический	1.00	-
10	534689.12	1284694.24	Картометрический	1.00	-
11	534581.29	1284681.65	Картометрический	1.00	-
12	534549.01	1284677.06	Картометрический	1.00	-
13	534547.54	1284681.61	Картометрический	1.00	-
14	534538.30	1284679.32	Картометрический	1.00	-
15	534537.33	1284675.98	Картометрический	1.00	-
16	534519.77	1284674.66	Картометрический	1.00	-
17	534498.21	1284673.86	Картометрический	1.00	-
18	534499.58	1284659.13	Картометрический	1.00	-
19	534504.80	1284658.39	Картометрический	1.00	-
20	534507.39	1284654.72	Картометрический	1.00	-
21	534510.10	1284640.11	Картометрический	1.00	-
22	534553.46	1284458.89	Картометрический	1.00	-
23	534556.45	1284439.30	Картометрический	1.00	-
24	534556.23	1284431.15	Картометрический	1.00	-
25	534545.85	1284418.74	Картометрический	1.00	-
26	534532.84	1284407.95	Картометрический	1.00	-
27	534492.14	1284383.19	Картометрический	1.00	-
28	534446.04	1284357.01	Картометрический	1.00	-
29	534415.72	1284341.70	Картометрический	1.00	-
30	534383.73	1284333.71	Картометрический	1.00	-
31	534357.54	1284333.21	Картометрический	1.00	-
32	534332.61	1284339.14	Картометрический	1.00	-
33	534298.75	1284354.35	Картометрический	1.00	-
34	534281.25	1284365.52	Картометрический	1.00	-
35	534262.74	1284373.85	Картометрический	1.00	-
36	534232.62	1284376.50	Картометрический	1.00	-

1	2	3	4	5	6
37	534194.37	1284374.12	Картометрический	1.00	-
38	534161.80	1284368.81	Картометрический	1.00	-
39	534129.68	1284364.32	Картометрический	1.00	-
40	534077.50	1284358.29	Картометрический	1.00	-
41	534051.73	1284356.94	Картометрический	1.00	-
42	534038.00	1284370.29	Картометрический	1.00	-
43	534029.52	1284364.43	Картометрический	1.00	-
44	534032.72	1284359.55	Картометрический	1.00	-
45	534032.11	1284356.75	Картометрический	1.00	-
46	534012.76	1284356.50	Картометрический	1.00	-
47	534011.31	1284358.35	Картометрический	1.00	-
48	534016.23	1284364.00	Картометрический	1.00	-
49	534004.42	1284367.53	Картометрический	1.00	-
50	533991.78	1284359.01	Картометрический	1.00	-
51	533916.21	1284361.61	Картометрический	1.00	-
52	533876.44	1284365.78	Картометрический	1.00	-
53	533852.14	1284372.37	Картометрический	1.00	-
54	533809.02	1284384.36	Картометрический	1.00	-
55	533776.63	1284394.15	Картометрический	1.00	-
56	533731.44	1284406.70	Картометрический	1.00	-
57	533704.15	1284414.64	Картометрический	1.00	-
58	533649.54	1284430.72	Картометрический	1.00	-
59	533591.31	1284450.07	Картометрический	1.00	-
60	533541.10	1284468.29	Картометрический	1.00	-
61	533527.78	1284477.72	Картометрический	1.00	-
62	533504.45	1284497.67	Картометрический	1.00	-
63	533486.83	1284511.97	Картометрический	1.00	-
64	533475.08	1284526.33	Картометрический	1.00	-
65	533438.50	1284551.70	Картометрический	1.00	-
66	533390.98	1284585.93	Картометрический	1.00	-
67	533379.45	1284595.67	Картометрический	1.00	-
68	533379.01	1284602.30	Картометрический	1.00	-
69	533374.72	1284607.98	Картометрический	1.00	-
70	533366.23	1284610.37	Картометрический	1.00	-
71	533355.18	1284624.01	Картометрический	1.00	-
72	533344.38	1284649.40	Картометрический	1.00	-
73	533336.66	1284680.05	Картометрический	1.00	-
74	533333.02	1284690.99	Картометрический	1.00	-
75	533326.53	1284710.13	Картометрический	1.00	-
76	533318.41	1284734.31	Картометрический	1.00	-
77	533307.03	1284757.53	Картометрический	1.00	-
78	533300.73	1284774.38	Картометрический	1.00	-
79	533285.58	1284794.93	Картометрический	1.00	-
80	533268.65	1284812.79	Картометрический	1.00	-
81	533251.16	1284826.78	Картометрический	1.00	-
82	533225.01	1284839.20	Картометрический	1.00	-
83	533205.75	1284846.06	Картометрический	1.00	-
84	533203.66	1284846.80	Картометрический	1.00	-

1	2	3	4	5	6
85	533181.89	1284854.55	Картометрический	1.00	-
86	533105.98	1284868.06	Картометрический	1.00	-
87	533103.25	1284861.33	Картометрический	1.00	-
88	533099.44	1284852.15	Картометрический	1.00	-
89	533179.66	1284838.51	Картометрический	1.00	-
90	533218.73	1284824.81	Картометрический	1.00	-
91	533242.47	1284811.48	Картометрический	1.00	-
92	533260.83	1284798.95	Картометрический	1.00	-
93	533276.11	1284784.39	Картометрический	1.00	-
94	533294.60	1284758.88	Картометрический	1.00	-
95	533302.51	1284740.38	Картометрический	1.00	-
96	533309.66	1284721.60	Картометрический	1.00	-
97	533314.61	1284694.12	Картометрический	1.00	-
98	533320.44	1284661.07	Картометрический	1.00	-
99	533327.08	1284654.98	Картометрический	1.00	-
100	533329.83	1284644.77	Картометрический	1.00	-
101	533339.79	1284616.67	Картометрический	1.00	-
102	533352.29	1284599.54	Картометрический	1.00	-
103	533365.30	1284587.77	Картометрический	1.00	-
104	533403.02	1284554.98	Картометрический	1.00	-
105	533425.92	1284534.05	Картометрический	1.00	-
106	533451.49	1284510.86	Картометрический	1.00	-
107	533462.29	1284501.46	Картометрический	1.00	-
108	533483.65	1284487.40	Картометрический	1.00	-
109	533508.43	1284475.50	Картометрический	1.00	-
110	533520.71	1284462.68	Картометрический	1.00	-
111	533533.48	1284456.20	Картометрический	1.00	-
112	533595.42	1284435.20	Картометрический	1.00	-
113	533608.28	1284430.57	Картометрический	1.00	-
114	533646.32	1284419.15	Картометрический	1.00	-
115	533703.29	1284403.54	Картометрический	1.00	-
116	533739.77	1284391.09	Картометрический	1.00	-
117	533772.00	1284382.44	Картометрический	1.00	-
118	533797.93	1284375.55	Картометрический	1.00	-
119	533799.77	1284372.40	Картометрический	1.00	-
120	533827.03	1284365.90	Картометрический	1.00	-
121	533847.89	1284360.04	Картометрический	1.00	-
122	533879.99	1284352.39	Картометрический	1.00	-
123	533915.12	1284347.15	Картометрический	1.00	-
124	533996.19	1284344.78	Картометрический	1.00	-
125	534040.33	1284345.07	Картометрический	1.00	-
126	534078.04	1284345.86	Картометрический	1.00	-
127	534120.61	1284348.40	Картометрический	1.00	-
128	534160.33	1284352.76	Картометрический	1.00	-
129	534192.28	1284356.67	Картометрический	1.00	-
130	534243.45	1284362.58	Картометрический	1.00	-
131	534253.90	1284357.18	Картометрический	1.00	-
132	534277.01	1284347.66	Картометрический	1.00	-

1	2	3	4	5	6
133	534296.44	1284339.29	Картометрический	1.00	-
134	534329.91	1284324.35	Картометрический	1.00	-
135	534355.21	1284318.39	Картометрический	1.00	-
136	534364.56	1284317.13	Картометрический	1.00	-
137	534383.63	1284318.76	Картометрический	1.00	-
138	534418.33	1284327.36	Картометрический	1.00	-
139	534427.46	1284323.34	Картометрический	1.00	-
140	534433.37	1284313.47	Картометрический	1.00	-
141	534449.69	1284315.51	Картометрический	1.00	-
142	534452.42	1284326.21	Картометрический	1.00	-
143	534454.61	1284339.32	Картометрический	1.00	-
144	534500.78	1284368.50	Картометрический	1.00	-
145	534539.01	1284391.37	Картометрический	1.00	-
146	534556.67	1284398.73	Картометрический	1.00	-
147	534566.29	1284407.52	Картометрический	1.00	-
148	534577.54	1284424.49	Картометрический	1.00	-
149	534596.48	1284444.59	Картометрический	1.00	-
150	534586.35	1284452.68	Картометрический	1.00	-
151	534576.82	1284443.38	Картометрический	1.00	-
152	534572.25	1284446.09	Картометрический	1.00	-
153	534567.97	1284461.59	Картометрический	1.00	-
154	534524.94	1284640.73	Картометрический	1.00	-
155	534525.48	1284646.88	Картометрический	1.00	-
156	534529.99	1284650.46	Картометрический	1.00	-
157	534541.00	1284657.32	Картометрический	1.00	-
158	534585.28	1284662.63	Картометрический	1.00	-
159	534787.55	1284688.56	Картометрический	1.00	-
160	534787.30	1284690.52	Картометрический	1.00	-
1	534992.06	1284716.88	Картометрический	1.00	-
161	533263.40	1284229.64	Картометрический	1.00	-
162	533250.00	1284266.11	Картометрический	1.00	-
163	533170.08	1284235.71	Картометрический	1.00	-
164	533183.38	1284203.21	Картометрический	1.00	-
165	533249.32	1284223.82	Картометрический	1.00	-
161	533263.40	1284229.64	Картометрический	1.00	-

## 3. Сведения о характерных точках части (частей) границы объекта

Обозначение характерных точек части границы	Координаты, м		Метод определения координат характерной точки	Средняя квадратическая погрешность положения характерной точки (М), м	Описание обозначения точки на местности (при наличии)
	X	Y			
1	2	3	4	5	6
Часть №					
-	-	-	-	-	-



## ГРАФИЧЕСКОЕ ОПИСАНИЕ

местоположения границ

Зона сельскохозяйственного использования в границах населенного пункта

села Медвежье - СХ1/1

(наименование объекта, местоположение границ которого описано

(далее - объект)

Раздел 1

Сведения об объекте		
№ п/п	Характеристики объекта	Описание характеристик
1	2	3
1	Местоположение объекта	Воронежская область, Семилукский муниципальный район, Медвеженское сельское поселение, село Медвежье
2	Площадь объекта $\pm$ величина погрешности определения площади ( $P \pm \text{Дельта } P$ )	-
3	Иные характеристики объекта	-

Сведения о местоположении границ объекта					
1. Система координат: МСК - 36, зона 1					
2. Сведения о характерных точках границ объекта					
Обозначение характерных точек границ	Координаты, м		Метод определения координат характерной точки	Средняя квадратическая погрешность положения характерной точки (М), м	Описание обозначения точки на местности (при наличии)
	X	Y			
1	2	3	4	5	6
1	534474.69	1284023.97	Картометрический	1.00	-
2	534477.73	1284036.82	Картометрический	1.00	-
3	534504.35	1284197.37	Картометрический	1.00	-
4	534433.06	1284185.44	Картометрический	1.00	-
5	534424.37	1284190.31	Картометрический	1.00	-
6	534387.58	1284201.24	Картометрический	1.00	-
7	534329.25	1284204.54	Картометрический	1.00	-
8	534319.21	1284201.34	Картометрический	1.00	-
9	534313.72	1284125.42	Картометрический	1.00	-
10	534323.13	1284113.23	Картометрический	1.00	-
11	534338.07	1284110.81	Картометрический	1.00	-
12	534371.49	1284079.53	Картометрический	1.00	-
13	534409.05	1284053.11	Картометрический	1.00	-
14	534429.49	1284043.16	Картометрический	1.00	-
15	534436.48	1284044.32	Картометрический	1.00	-
16	534454.34	1284032.14	Картометрический	1.00	-
1	534474.69	1284023.97	Картометрический	1.00	-
17	534151.93	1285049.88	Картометрический	1.00	-
18	534178.58	1285152.24	Картометрический	1.00	-
19	534066.72	1285296.42	Картометрический	1.00	-
20	534034.02	1285171.98	Картометрический	1.00	-
21	533990.90	1284957.49	Картометрический	1.00	-
22	533986.65	1284893.11	Картометрический	1.00	-
23	534056.41	1284878.21	Картометрический	1.00	-
24	534089.34	1285063.27	Картометрический	1.00	-
17	534151.93	1285049.88	Картометрический	1.00	-

## 3. Сведения о характерных точках части (частей) границы объекта

Обозначение характерных точек части границы	Координаты, м		Метод определения координат характерной точки	Средняя квадратическая погрешность положения характерной точки (M), м	Описание обозначения точки на местности (при наличии)
	X	Y			
1	2	3	4	5	6
Часть №					
-	-	-	-	-	-



## ГРАФИЧЕСКОЕ ОПИСАНИЕ

местоположения границ  
Зона сельскохозяйственного производства села Медвежье - СХ2/1

(наименование объекта, местоположение границ которого описано  
(далее - объект)

## Раздел 1

Сведения об объекте		
№ п/п	Характеристики объекта	Описание характеристик
1	2	3
1	Местоположение объекта	Воронежская область, Семилукский муниципальный район, Медвеженское сельское поселение, село Медвежье
2	Площадь объекта $\pm$ величина погрешности определения площади ( $P \pm \text{Дельта } P$ )	-
3	Иные характеристики объекта	-

## Сведения о местоположении границ объекта

1. Система координат: МСК - 36, зона 1

2. Сведения о характерных точках границ объекта

Обозначение характерных точек границ	Координаты, м		Метод определения координат характерной точки	Средняя квадратическая погрешность положения характерной точки (М), м	Описание обозначения точки на местности (при наличии)
	X	Y			
1	2	3	4	5	6
1	535082.23	1284343.36	Картометрический	1.00	-
2	535075.90	1284357.66	Картометрический	1.00	-
3	535075.49	1284454.71	Картометрический	1.00	-
4	535074.39	1284525.27	Картометрический	1.00	-
5	535074.40	1284600.68	Картометрический	1.00	-
6	535085.53	1284645.34	Картометрический	1.00	-
7	535103.38	1284647.64	Картометрический	1.00	-
8	535092.76	1284729.87	Картометрический	1.00	-
9	534992.06	1284716.88	Картометрический	1.00	-
10	534787.30	1284690.52	Картометрический	1.00	-
11	534787.55	1284688.56	Картометрический	1.00	-
12	534585.28	1284662.63	Картометрический	1.00	-
13	534541.00	1284657.32	Картометрический	1.00	-
14	534529.99	1284650.46	Картометрический	1.00	-
15	534525.48	1284646.88	Картометрический	1.00	-
16	534524.94	1284640.73	Картометрический	1.00	-
17	534567.97	1284461.59	Картометрический	1.00	-
18	534572.25	1284446.09	Картометрический	1.00	-
19	534576.82	1284443.38	Картометрический	1.00	-
20	534586.35	1284452.68	Картометрический	1.00	-
21	534596.48	1284444.59	Картометрический	1.00	-
22	534577.54	1284424.49	Картометрический	1.00	-
23	534566.29	1284407.52	Картометрический	1.00	-
24	534606.17	1284214.39	Картометрический	1.00	-
25	534846.27	1284245.13	Картометрический	1.00	-
26	534844.11	1284261.51	Картометрический	1.00	-
27	534854.24	1284284.14	Картометрический	1.00	-
28	534881.34	1284307.30	Картометрический	1.00	-
29	534916.23	1284325.58	Картометрический	1.00	-
30	534968.21	1284343.66	Картометрический	1.00	-
31	535021.48	1284349.57	Картометрический	1.00	-
1	535082.23	1284343.36	Картометрический	1.00	-
32	534993.72	1284734.96	Картометрический	1.00	-
33	534994.55	1284743.87	Картометрический	1.00	-
34	534999.97	1284802.69	Картометрический	1.00	-

1	2	3	4	5	6
35	534926.54	1284838.48	Картометрический	1.00	-
36	534898.57	1284849.37	Картометрический	1.00	-
37	534873.70	1284913.09	Картометрический	1.00	-
38	534865.62	1284935.90	Картометрический	1.00	-
39	534863.22	1284942.56	Картометрический	1.00	-
40	534861.75	1284946.77	Картометрический	1.00	-
41	534834.08	1284886.16	Картометрический	1.00	-
42	534808.29	1284847.62	Картометрический	1.00	-
43	534741.96	1284802.39	Картометрический	1.00	-
44	534717.32	1284795.72	Картометрический	1.00	-
45	534683.58	1284797.73	Картометрический	1.00	-
46	534681.49	1284775.14	Картометрический	1.00	-
47	534696.53	1284716.29	Картометрический	1.00	-
48	534707.98	1284717.25	Картометрический	1.00	-
49	534709.57	1284700.15	Картометрический	1.00	-
50	534712.02	1284696.55	Картометрический	1.00	-
51	534726.10	1284697.82	Картометрический	1.00	-
52	534869.09	1284719.24	Картометрический	1.00	-
32	534993.72	1284734.96	Картометрический	1.00	-

3. Сведения о характерных точках части (частей) границы объекта

Обозначение характерных точек части границы	Координаты, м		Метод определения координат характерной точки	Средняя квадратическая погрешность положения характерной точки (M), м	Описание обозначения точки на местности (при наличии)
	X	Y			
1	2	3	4	5	6
Часть №					
-	-	-	-	-	-



## ГРАФИЧЕСКОЕ ОПИСАНИЕ

местоположения границ

Зона природных территорий и защитного озеленения села Медвежье - Р1/1

---

(наименование объекта, местоположение границ которого описано  
(далее - объект)

Раздел 1

Сведения об объекте		
№ п/п	Характеристики объекта	Описание характеристик
1	2	3
1	Местоположение объекта	Воронежская область, Семилукский муниципальный район, Медвеженское сельское поселение, село Медвежье
2	Площадь объекта $\pm$ величина погрешности определения площади ( $P \pm \Delta P$ )	-
3	Иные характеристики объекта	-

## Сведения о местоположении границ объекта

1. Система координат: МСК - 36, зона 1

2. Сведения о характерных точках границ объекта

Обозначение характерных точек границ	Координаты, м		Метод определения координат характерной точки	Средняя квадратическая погрешность положения характерной точки (М), м	Описание обозначения точки на местности (при наличии)
	X	Y			
1	2	3	4	5	6
1	534606.17	1284214.39	Картометрический	1.00	-
2	534566.29	1284407.52	Картометрический	1.00	-
3	534556.67	1284398.73	Картометрический	1.00	-
4	534539.01	1284391.37	Картометрический	1.00	-
5	534500.78	1284368.50	Картометрический	1.00	-
6	534454.61	1284339.32	Картометрический	1.00	-
7	534452.42	1284326.21	Картометрический	1.00	-
8	534463.35	1284296.38	Картометрический	1.00	-
9	534438.49	1284290.69	Картометрический	1.00	-
10	534403.24	1284286.21	Картометрический	1.00	-
11	534375.11	1284282.71	Картометрический	1.00	-
12	534357.75	1284278.35	Картометрический	1.00	-
13	534300.57	1284267.94	Картометрический	1.00	-
14	534319.21	1284201.34	Картометрический	1.00	-
15	534329.25	1284204.54	Картометрический	1.00	-
16	534387.58	1284201.24	Картометрический	1.00	-
17	534424.37	1284190.31	Картометрический	1.00	-
18	534433.06	1284185.44	Картометрический	1.00	-
19	534504.35	1284197.37	Картометрический	1.00	-
1	534606.17	1284214.39	Картометрический	1.00	-
20	533538.24	1284274.91	Картометрический	1.00	-
21	533538.83	1284279.76	Картометрический	1.00	-
22	533527.12	1284297.51	Картометрический	1.00	-
23	533501.50	1284307.07	Картометрический	1.00	-
24	533475.59	1284313.78	Картометрический	1.00	-
25	533436.10	1284318.93	Картометрический	1.00	-
26	533408.43	1284319.18	Картометрический	1.00	-
27	533400.10	1284316.24	Картометрический	1.00	-
28	533373.07	1284322.96	Картометрический	1.00	-
29	533351.61	1284319.18	Картометрический	1.00	-
30	533361.88	1284340.56	Картометрический	1.00	-
31	533367.11	1284350.50	Картометрический	1.00	-
32	533366.81	1284359.75	Картометрический	1.00	-
33	533355.10	1284372.40	Картометрический	1.00	-
34	533336.33	1284378.81	Картометрический	1.00	-

1	2	3	4	5	6
35	533286.47	1284365.84	Картометрический	1.00	-
36	533227.35	1284389.37	Картометрический	1.00	-
37	533228.18	1284373.08	Картометрический	1.00	-
38	533212.27	1284353.28	Картометрический	1.00	-
39	533196.26	1284350.19	Картометрический	1.00	-
40	533155.76	1284354.74	Картометрический	1.00	-
41	533123.86	1284369.88	Картометрический	1.00	-
42	533090.87	1284378.64	Картометрический	1.00	-
43	533067.50	1284392.65	Картометрический	1.00	-
44	533057.91	1284378.09	Картометрический	1.00	-
45	533151.53	1284339.56	Картометрический	1.00	-
46	533248.54	1284277.46	Картометрический	1.00	-
47	533292.76	1284261.18	Картометрический	1.00	-
48	533309.46	1284222.62	Картометрический	1.00	-
49	533338.28	1284231.29	Картометрический	1.00	-
50	533377.40	1284236.94	Картометрический	1.00	-
51	533459.41	1284258.57	Картометрический	1.00	-
20	533538.24	1284274.91	Картометрический	1.00	-
52	533165.07	1284412.94	Картометрический	1.00	-
53	533164.86	1284413.31	Картометрический	1.00	-
54	533150.90	1284439.05	Картометрический	1.00	-
55	533150.71	1284449.61	Картометрический	1.00	-
56	533148.90	1284456.56	Картометрический	1.00	-
57	533137.29	1284457.15	Картометрический	1.00	-
58	533127.56	1284440.18	Картометрический	1.00	-
59	533125.30	1284421.02	Картометрический	1.00	-
52	533165.07	1284412.94	Картометрический	1.00	-

## 3. Сведения о характерных точках части (частей) границы объекта

Обозначение характерных точек части границы	Координаты, м		Метод определения координат характерной точки	Средняя квадратическая погрешность положения характерной точки (Мп), м	Описание обозначения точки на местности (при наличии)
	X	Y			
1	2	3	4	5	6
Часть №					
-	-	-	-	-	-



## ГРАФИЧЕСКОЕ ОПИСАНИЕ

местоположения границ

Зона ритуальных объектов села Медвежье - СН1/1

(наименование объекта, местоположение границ которого описано  
(далее - объект)

## Раздел I

Сведения об объекте		
№ п/п	Характеристики объекта	Описание характеристик
1	2	3
1	Местоположение объекта	Воронежская область, Семилукский муниципальный район, Медвеженское сельское поселение, село Медвежье
2	Площадь объекта $\pm$ величина погрешности определения площади ( $P \pm \Delta P$ )	-
3	Иные характеристики объекта	-

Сведения о местоположении границ объекта					
1. Система координат: МСК - 36, зона 1					
2. Сведения о характерных точках границ объекта					
Обозначение характерных точек границ	Координаты, м		Метод определения координат характерной точки	Средняя квадратическая погрешность положения характерной точки (М), м	Описание обозначения точки на местности (при наличии)
	X	Y			
1	2	3	4	5	6
1	534120.33	1284915.69	Картометрический	1.00	-
2	534126.39	1284950.95	Картометрический	1.00	-
3	534134.55	1284982.22	Картометрический	1.00	-
4	534151.93	1285049.88	Картометрический	1.00	-
5	534089.34	1285063.27	Картометрический	1.00	-
6	534056.41	1284878.21	Картометрический	1.00	-
7	534087.12	1284930.20	Картометрический	1.00	-
8	534104.22	1284943.18	Картометрический	1.00	-
9	534118.94	1284930.01	Картометрический	1.00	-
1	534120.33	1284915.69	Картометрический	1.00	-
3. Сведения о характерных точках части (частей) границы объекта					
Обозначение характерных точек части границы	Координаты, м		Метод определения координат характерной точки	Средняя квадратическая погрешность положения характерной точки (М), м	Описание обозначения точки на местности (при наличии)
	X	Y			
1	2	3	4	5	6
Часть №					
-	-	-	-	-	-



Приложение № 2  
к правилам землепользования и застройки  
Медвеженского сельского поселения  
Семилукского муниципального района  
Воронежской области

ГРАФИЧЕСКОЕ ОПИСАНИЕ МЕСТОПОЛОЖЕНИЯ ГРАНИЦ  
ТЕРРИТОРИАЛЬНЫХ ЗОН СЕЛА КАВЕРЬЕ

## ГРАФИЧЕСКОЕ ОПИСАНИЕ

местоположения границ

Зона застройки индивидуальными жилыми домами

села Каверье - Ж1/2

---

 (наименование объекта, местоположение границ которого описано  
 (далее - объект)

## Раздел 1

Сведения об объекте		
№ п/п	Характеристики объекта	Описание характеристик
1	2	3
1	Местоположение объекта	Воронежская область, Семилукский муниципальный район, Медвеженское сельское поселение, село Каверье
2	Площадь объекта $\pm$ величина погрешности определения площади ( $P \pm \text{Дельта } P$ )	-
3	Иные характеристики объекта	-

Сведения о местоположении границ объекта					
1. Система координат: МСК - 36, зона 1					
2. Сведения о характерных точках границ объекта					
Обозначение характерных точек границ	Координаты, м		Метод определения координат характерной точки	Средняя квадратическая погрешность положения характерной точки (М), м	Описание обозначения точки на местности (при наличии)
	X	Y			
1	2	3	4	5	6
1	540514.03	1286399.84	Картометрический	1.00	-
2	540581.86	1286458.84	Картометрический	1.00	-
3	540627.28	1286506.88	Картометрический	1.00	-
4	540677.17	1286584.33	Картометрический	1.00	-
5	540803.73	1286754.96	Картометрический	1.00	-
6	540822.71	1286780.55	Картометрический	1.00	-
7	540855.17	1286843.75	Картометрический	1.00	-
8	540871.70	1286903.86	Картометрический	1.00	-
9	540863.28	1287056.30	Картометрический	1.00	-
10	540864.71	1287070.22	Картометрический	1.00	-
11	540855.93	1287144.72	Картометрический	1.00	-
12	540825.09	1287202.22	Картометрический	1.00	-
13	540819.78	1287282.80	Картометрический	1.00	-
14	540837.98	1287327.60	Картометрический	1.00	-
15	540836.47	1287340.86	Картометрический	1.00	-
16	540829.59	1287357.15	Картометрический	1.00	-
17	540817.24	1287378.65	Картометрический	1.00	-
18	540791.77	1287411.04	Картометрический	1.00	-
19	540783.75	1287424.39	Картометрический	1.00	-
20	540786.05	1287435.81	Картометрический	1.00	-
21	540797.89	1287439.42	Картометрический	1.00	-
22	540807.77	1287442.95	Картометрический	1.00	-
23	540812.55	1287441.26	Картометрический	1.00	-
24	540835.08	1287426.14	Картометрический	1.00	-
25	540853.62	1287418.80	Картометрический	1.00	-
26	540890.61	1287417.97	Картометрический	1.00	-
27	540906.78	1287413.43	Картометрический	1.00	-
28	540922.79	1287412.38	Картометрический	1.00	-
29	540939.42	1287421.12	Картометрический	1.00	-
30	540965.37	1287445.10	Картометрический	1.00	-
31	540959.63	1287415.25	Картометрический	1.00	-
32	540994.63	1287363.95	Картометрический	1.00	-
33	541065.40	1287229.74	Картометрический	1.00	-
34	541206.48	1287319.00	Картометрический	1.00	-
35	541162.69	1287412.99	Картометрический	1.00	-
36	541171.14	1287418.07	Картометрический	1.00	-

1	2	3	4	5	6
37	541137.85	1287476.50	Картометрический	1.00	-
38	541210.51	1287525.57	Картометрический	1.00	-
39	541203.77	1287538.28	Картометрический	1.00	-
40	541232.93	1287565.78	Картометрический	1.00	-
41	541059.33	1287850.72	Картометрический	1.00	-
42	541054.34	1287915.49	Картометрический	1.00	-
43	540996.13	1287959.53	Картометрический	1.00	-
44	540989.45	1288029.80	Картометрический	1.00	-
45	540949.42	1288090.77	Картометрический	1.00	-
46	540900.99	1288136.59	Картометрический	1.00	-
47	540874.32	1288169.47	Картометрический	1.00	-
48	540829.70	1288225.49	Картометрический	1.00	-
49	540811.95	1288216.90	Картометрический	1.00	-
50	540792.93	1288207.84	Картометрический	1.00	-
51	540782.80	1288203.02	Картометрический	1.00	-
52	540711.28	1288005.78	Картометрический	1.00	-
53	540639.93	1287809.51	Картометрический	1.00	-
54	540587.06	1287663.85	Картометрический	1.00	-
55	540561.64	1287633.53	Картометрический	1.00	-
56	540588.65	1287625.24	Картометрический	1.00	-
57	540566.79	1287523.75	Картометрический	1.00	-
58	540552.26	1287527.20	Картометрический	1.00	-
59	540502.05	1287546.03	Картометрический	1.00	-
60	540509.85	1287577.03	Картометрический	1.00	-
61	540475.58	1287583.02	Картометрический	1.00	-
62	540461.29	1287584.79	Картометрический	1.00	-
63	540417.10	1287591.85	Картометрический	1.00	-
64	540392.99	1287468.75	Картометрический	1.00	-
65	540434.28	1287465.06	Картометрический	1.00	-
66	540471.02	1287478.51	Картометрический	1.00	-
67	540504.19	1287473.68	Картометрический	1.00	-
68	540520.49	1287471.30	Картометрический	1.00	-
69	540504.97	1287370.04	Картометрический	1.00	-
70	540366.09	1287372.20	Картометрический	1.00	-
71	540352.06	1287276.54	Картометрический	1.00	-
72	540328.12	1287148.60	Картометрический	1.00	-
73	540351.39	1287075.97	Картометрический	1.00	-
74	540354.67	1287072.09	Картометрический	1.00	-
75	540448.16	1287075.25	Картометрический	1.00	-
76	540489.07	1287076.54	Картометрический	1.00	-
77	540526.10	1287078.42	Картометрический	1.00	-
78	540556.07	1287079.33	Картометрический	1.00	-
79	540564.33	1287076.58	Картометрический	1.00	-
80	540570.86	1287072.20	Картометрический	1.00	-
81	540578.20	1287064.82	Картометрический	1.00	-
82	540583.73	1287052.86	Картометрический	1.00	-
83	540585.70	1287024.99	Картометрический	1.00	-
84	540585.04	1287012.53	Картометрический	1.00	-

1	2	3	4	5	6
85	540624.16	1287012.41	Картометрический	1.00	-
86	540625.51	1286995.42	Картометрический	1.00	-
87	540625.13	1286944.11	Картометрический	1.00	-
88	540615.26	1286902.47	Картометрический	1.00	-
89	540590.61	1286906.02	Картометрический	1.00	-
90	540567.56	1286912.02	Картометрический	1.00	-
91	540573.32	1286989.90	Картометрический	1.00	-
92	540572.85	1287024.05	Картометрический	1.00	-
93	540569.96	1287045.51	Картометрический	1.00	-
94	540566.26	1287053.06	Картометрический	1.00	-
95	540559.85	1287061.67	Картометрический	1.00	-
96	540550.44	1287067.63	Картометрический	1.00	-
97	540538.29	1287069.46	Картометрический	1.00	-
98	540529.66	1287069.23	Картометрический	1.00	-
99	540516.14	1287068.77	Картометрический	1.00	-
100	540498.34	1287067.40	Картометрический	1.00	-
101	540474.59	1287065.87	Картометрический	1.00	-
102	540438.67	1287064.07	Картометрический	1.00	-
103	540371.41	1287061.01	Картометрический	1.00	-
104	540359.68	1287059.62	Картометрический	1.00	-
105	540340.50	1287050.24	Картометрический	1.00	-
106	540338.67	1287048.89	Картометрический	1.00	-
107	540345.46	1287033.57	Картометрический	1.00	-
108	540310.40	1287011.57	Картометрический	1.00	-
109	540315.44	1286988.71	Картометрический	1.00	-
110	540311.14	1286917.17	Картометрический	1.00	-
111	540302.65	1286874.84	Картометрический	1.00	-
112	540273.77	1286825.43	Картометрический	1.00	-
113	540264.49	1286808.99	Картометрический	1.00	-
114	540252.43	1286786.12	Картометрический	1.00	-
115	540244.55	1286776.53	Картометрический	1.00	-
116	540237.30	1286769.63	Картометрический	1.00	-
117	540155.95	1286677.63	Картометрический	1.00	-
118	540151.32	1286669.21	Картометрический	1.00	-
119	540150.98	1286669.37	Картометрический	1.00	-
120	540139.26	1286649.91	Картометрический	1.00	-
121	540140.38	1286649.35	Картометрический	1.00	-
122	540096.53	1286569.67	Картометрический	1.00	-
123	540120.53	1286552.07	Картометрический	1.00	-
124	540207.71	1286485.68	Картометрический	1.00	-
125	540217.31	1286477.69	Картометрический	1.00	-
126	540203.92	1286408.91	Картометрический	1.00	-
127	540273.29	1286362.51	Картометрический	1.00	-
128	540289.22	1286354.43	Картометрический	1.00	-
129	540324.25	1286381.86	Картометрический	1.00	-
130	540351.80	1286423.01	Картометрический	1.00	-
131	540357.22	1286459.88	Картометрический	1.00	-
132	540355.98	1286492.38	Картометрический	1.00	-

1	2	3	4	5	6
133	540383.81	1286470.77	Картометрический	1.00	-
134	540400.71	1286465.48	Картометрический	1.00	-
135	540434.49	1286451.20	Картометрический	1.00	-
136	540460.10	1286429.61	Картометрический	1.00	-
137	540479.43	1286410.00	Картометрический	1.00	-
1	540514.03	1286399.84	Картометрический	1.00	-

## 3. Сведения о характерных точках части (частей) границы объекта

Обозначение характерных точек части границы	Координаты, м		Метод определения координат характерной точки	Средняя квадратическая погрешность положения характерной точки (M), м	Описание обозначения точки на местности (при наличии)
	X	Y			
1	2	3	4	5	6
Часть №					
-	-	-	-	-	-



## ГРАФИЧЕСКОЕ ОПИСАНИЕ

местоположения границ

Общественно-деловая зона села Каверье - ОД/2

---

(наименование объекта, местоположение границ которого описано  
(далее - объект)

## Раздел 1

Сведения об объекте		
№ п/п	Характеристики объекта	Описание характеристик
1	2	3
1	Местоположение объекта	Воронежская область, Семилукский муниципальный район, Медвеженское сельское поселение, село Каверье
2	Площадь объекта $\pm$ величина погрешности определения площади ( $P \pm \text{Дельта } P$ )	-
3	Иные характеристики объекта	-

Сведения о местоположении границ объекта					
1. Система координат: МСК - 36, зона 1					
2. Сведения о характерных точках границ объекта					
Обозначение характерных точек границ	Координаты, м		Метод определения координат характерной точки	Средняя квадратическая погрешность положения характерной точки (Мt), м	Описание обозначения точки на местности (при наличии)
	X	Y			
1	2	3	4	5	6
1	540615.26	1286902.47	Картометрический	1.00	-
2	540625.13	1286944.11	Картометрический	1.00	-
3	540625.51	1286995.42	Картометрический	1.00	-
4	540624.16	1287012.41	Картометрический	1.00	-
5	540585.04	1287012.53	Картометрический	1.00	-
6	540583.94	1286992.29	Картометрический	1.00	-
7	540586.47	1286989.78	Картометрический	1.00	-
8	540604.35	1286988.52	Картометрический	1.00	-
9	540602.12	1286965.16	Картометрический	1.00	-
10	540585.41	1286966.62	Картометрический	1.00	-
11	540582.08	1286962.87	Картометрический	1.00	-
12	540580.43	1286927.52	Картометрический	1.00	-
13	540582.93	1286923.28	Картометрический	1.00	-
14	540594.96	1286920.54	Картометрический	1.00	-
15	540590.61	1286906.02	Картометрический	1.00	-
1	540615.26	1286902.47	Картометрический	1.00	-
3. Сведения о характерных точках части (частей) границы объекта					
Обозначение характерных точек части границы	Координаты, м		Метод определения координат характерной точки	Средняя квадратическая погрешность положения характерной точки (Мt), м	Описание обозначения точки на местности (при наличии)
	X	Y			
1	2	3	4	5	6
Часть №					
-	-	-	-	-	-



## ГРАФИЧЕСКОЕ ОПИСАНИЕ

местоположения границ

Зона улиц, дорог, инженерной и транспортной инфраструктуры села Каверье - ИТ1/2

---

(наименование объекта, местоположение границ которого описано  
(далее - объект)

Раздел 1

Сведения об объекте		
№ п/п	Характеристики объекта	Описание характеристик
1	2	3
1	Местоположение объекта	Воронежская область, Семилукский муниципальный район, Медвеженское сельское поселение, село Каверье
2	Площадь объекта $\pm$ величина погрешности определения площади ( $P \pm \text{Дельта } P$ )	-
3	Иные характеристики объекта	-

Сведения о местоположении границ объекта					
1. Система координат: МСК - 36, зона 1					
2. Сведения о характерных точках границ объекта					
Обозначение характерных точек границ	Координаты, м		Метод определения координат характерной точки	Средняя квадратическая погрешность положения характерной точки (М), м	Описание обозначения точки на местности (при наличии)
	X	Y			
1	2	3	4	5	6
1	540590.61	1286906.02	Картометрический	1.00	-
2	540594.96	1286920.54	Картометрический	1.00	-
3	540582.93	1286923.28	Картометрический	1.00	-
4	540580.43	1286927.52	Картометрический	1.00	-
5	540582.08	1286962.87	Картометрический	1.00	-
6	540585.41	1286966.62	Картометрический	1.00	-
7	540602.12	1286965.16	Картометрический	1.00	-
8	540604.35	1286988.52	Картометрический	1.00	-
9	540586.47	1286989.78	Картометрический	1.00	-
10	540583.94	1286992.29	Картометрический	1.00	-
11	540585.04	1287012.53	Картометрический	1.00	-
12	540585.70	1287024.99	Картометрический	1.00	-
13	540583.73	1287052.86	Картометрический	1.00	-
14	540578.20	1287064.82	Картометрический	1.00	-
15	540570.86	1287072.20	Картометрический	1.00	-
16	540564.33	1287076.58	Картометрический	1.00	-
17	540556.07	1287079.33	Картометрический	1.00	-
18	540526.10	1287078.42	Картометрический	1.00	-
19	540489.07	1287076.54	Картометрический	1.00	-
20	540448.16	1287075.25	Картометрический	1.00	-
21	540354.67	1287072.09	Картометрический	1.00	-
22	540340.95	1287065.18	Картометрический	1.00	-
23	540338.67	1287048.89	Картометрический	1.00	-
24	540340.50	1287050.24	Картометрический	1.00	-
25	540359.68	1287059.62	Картометрический	1.00	-
26	540371.41	1287061.01	Картометрический	1.00	-
27	540438.67	1287064.07	Картометрический	1.00	-
28	540474.59	1287065.87	Картометрический	1.00	-
29	540498.34	1287067.40	Картометрический	1.00	-
30	540516.14	1287068.77	Картометрический	1.00	-
31	540529.66	1287069.23	Картометрический	1.00	-
32	540538.29	1287069.46	Картометрический	1.00	-
33	540550.44	1287067.63	Картометрический	1.00	-
34	540559.85	1287061.67	Картометрический	1.00	-
35	540566.26	1287053.06	Картометрический	1.00	-
36	540569.96	1287045.51	Картометрический	1.00	-

1	2	3	4	5	6
37	540572.85	1287024.05	Картометрический	1.00	-
38	540573.32	1286989.90	Картометрический	1.00	-
39	540567.56	1286912.02	Картометрический	1.00	-
1	540590.61	1286906.02	Картометрический	1.00	-
3. Сведения о характерных точках части (частей) границы объекта					
Обозначение характерных точек части границы	Координаты, м		Метод определения координат характерной точки	Средняя квадратическая погрешность положения характерной точки (M), м	Описание обозначения точки на местности (при наличии)
	X	Y			
1	2	3	4	5	6
Часть №					
-	-	-	-	-	-



## ГРАФИЧЕСКОЕ ОПИСАНИЕ

местоположения границ

Зона природных территорий и защитного озеленения села Каверье - P1/2

---

(наименование объекта, местоположение границ которого описано  
(далее - объект)

Раздел 1

Сведения об объекте		
№ п/п	Характеристики объекта	Описание характеристик
1	2	3
1	Местоположение объекта	Воронежская область, Семилукский муниципальный район, Медвеженское сельское поселение, село Каверье
2	Площадь объекта $\pm$ величина погрешности определения площади ( $P \pm \text{Дельта } P$ )	-
3	Иные характеристики объекта	-

Сведения о местоположении границ объекта					
1. Система координат: МСК - 36, зона 1					
2. Сведения о характерных точках границ объекта					
Обозначение характерных точек границ	Координаты, м		Метод определения координат характерной точки	Средняя квадратическая погрешность положения характерной точки (М), м	Описание обозначения точки на местности (при наличии)
	X	Y			
1	2	3	4	5	6
1	540994.63	1287363.95	Картометрический	1.00	-
2	540959.63	1287415.25	Картометрический	1.00	-
3	540965.37	1287445.10	Картометрический	1.00	-
4	540939.42	1287421.12	Картометрический	1.00	-
5	540922.79	1287412.38	Картометрический	1.00	-
6	540906.78	1287413.43	Картометрический	1.00	-
7	540890.61	1287417.97	Картометрический	1.00	-
8	540853.62	1287418.80	Картометрический	1.00	-
9	540835.08	1287426.14	Картометрический	1.00	-
10	540812.55	1287441.26	Картометрический	1.00	-
11	540807.77	1287442.95	Картометрический	1.00	-
12	540797.89	1287439.42	Картометрический	1.00	-
13	540786.05	1287435.81	Картометрический	1.00	-
14	540783.75	1287424.39	Картометрический	1.00	-
15	540791.77	1287411.04	Картометрический	1.00	-
16	540817.24	1287378.65	Картометрический	1.00	-
17	540829.59	1287357.15	Картометрический	1.00	-
18	540836.47	1287340.86	Картометрический	1.00	-
19	540837.98	1287327.60	Картометрический	1.00	-
1	540994.63	1287363.95	Картометрический	1.00	-
20	540414.84	1286332.90	Картометрический	1.00	-
21	540466.31	1286383.76	Картометрический	1.00	-
22	540479.43	1286410.00	Картометрический	1.00	-
23	540460.10	1286429.61	Картометрический	1.00	-
24	540434.49	1286451.20	Картометрический	1.00	-
25	540400.71	1286465.48	Картометрический	1.00	-
26	540383.81	1286470.77	Картометрический	1.00	-
27	540355.98	1286492.38	Картометрический	1.00	-
28	540357.22	1286459.88	Картометрический	1.00	-
29	540351.80	1286423.01	Картометрический	1.00	-
30	540324.25	1286381.86	Картометрический	1.00	-
31	540289.22	1286354.43	Картометрический	1.00	-
32	540318.10	1286339.78	Картометрический	1.00	-
33	540325.08	1286339.28	Картометрический	1.00	-
34	540395.29	1286334.30	Картометрический	1.00	-

1	2	3	4	5	6
20	540414.84	1286332.90	Картометрический	1.00	-
3. Сведения о характерных точках части (частей) границы объекта					
Обозначение характерных точек части границы	Координаты, м		Метод определения координат характерной точки	Средняя квадратическая погрешность положения характерной точки (M), м	Описание обозначения точки на местности (при наличии)
	X	Y			
1	2	3	4	5	6
Часть №					
-	-	-	-	-	-



## ГРАФИЧЕСКОЕ ОПИСАНИЕ

местоположения границ  
Зона ритуальных объектов села Каверье - СН1/2

(наименование объекта, местоположение границ которого описано  
(далее - объект)

## Раздел 1

Сведения об объекте		
№ п/п	Характеристики объекта	Описание характеристик
1	2	3
1	Местоположение объекта	Воронежская область, Семилукский муниципальный район, Медвеженское сельское поселение, село Каверье
2	Площадь объекта $\pm$ величина погрешности определения площади ( $P \pm \text{Дельта } P$ )	-
3	Иные характеристики объекта	-

Сведения о местоположении границ объекта					
1. Система координат: МСК - 36, зона 1					
2. Сведения о характерных точках границ объекта					
Обозначение характерных точек границ	Координаты, м		Метод определения координат характерной точки	Средняя квадратическая погрешность положения характерной точки (М), м	Описание обозначения точки на местности (при наличии)
	X	Y			
1	2	3	4	5	6
1	540566.79	1287523.75	Картометрический	1.00	-
2	540588.65	1287625.24	Картометрический	1.00	-
3	540561.64	1287633.53	Картометрический	1.00	-
4	540524.15	1287621.91	Картометрический	1.00	-
5	540501.54	1287614.01	Картометрический	1.00	-
6	540477.36	1287597.79	Картометрический	1.00	-
7	540475.58	1287583.02	Картометрический	1.00	-
8	540509.85	1287577.03	Картометрический	1.00	-
9	540502.05	1287546.03	Картометрический	1.00	-
10	540552.26	1287527.20	Картометрический	1.00	-
1	540566.79	1287523.75	Картометрический	1.00	-
3. Сведения о характерных точках части (частей) границы объекта					
Обозначение характерных точек части границы	Координаты, м		Метод определения координат характерной точки	Средняя квадратическая погрешность положения характерной точки (М), м	Описание обозначения точки на местности (при наличии)
	X	Y			
1	2	3	4	5	6
Часть №					
-	-	-	-	-	-



Приложение № 3  
к правилам землепользования и застройки  
Медвеженского сельского поселения  
Семиlukского муниципального района  
Воронежской области

ГРАФИЧЕСКОЕ ОПИСАНИЕ МЕСТОПОЛОЖЕНИЯ ГРАНИЦ  
ТЕРРИТОРИАЛЬНОЙ ЗОНЫ ХУТОРА КРАСНЫЙ

## ГРАФИЧЕСКОЕ ОПИСАНИЕ

местоположения границ

Зона застройки индивидуальными жилыми домами хутора Красный - Ж1/3

---

(наименование объекта, местоположение границ которого описано  
(далее - объект)

Раздел 1

Сведения об объекте		
№ п/п	Характеристики объекта	Описание характеристик
1	2	3
1	Местоположение объекта	Воронежская область, Семилукский муниципальный район, Медвеженское сельское поселение, хутор Красный
2	Площадь объекта $\pm$ величина погрешности определения площади ( $P \pm \Delta P$ )	-
3	Иные характеристики объекта	-

## Сведения о местоположении границ объекта

1. Система координат: МСК - 36, зона 1

2. Сведения о характерных точках границ объекта

Обозначение характерных точек границ	Координаты, м		Метод определения координат характерной точки	Средняя квадратическая погрешность положения характерной точки (М), м	Описание обозначения точки на местности (при наличии)
	X	Y			
1	2	3	4	5	6
1	532322.67	1284544.13	Картометрический	1.00	-
2	532328.34	1284613.42	Картометрический	1.00	-
3	532311.87	1284618.86	Картометрический	1.00	-
4	532302.84	1284624.83	Картометрический	1.00	-
5	532286.50	1284638.86	Картометрический	1.00	-
6	532266.81	1284650.08	Картометрический	1.00	-
7	532166.95	1284651.04	Картометрический	1.00	-
8	532167.92	1284736.27	Картометрический	1.00	-
9	532025.56	1284729.49	Картометрический	1.00	-
10	531842.53	1284683.01	Картометрический	1.00	-
11	531787.44	1284734.21	Картометрический	1.00	-
12	531757.07	1284764.22	Картометрический	1.00	-
13	531732.85	1284775.26	Картометрический	1.00	-
14	531660.20	1284775.49	Картометрический	1.00	-
15	531651.20	1284791.06	Картометрический	1.00	-
16	531639.48	1284808.10	Картометрический	1.00	-
17	531622.61	1284817.98	Картометрический	1.00	-
18	531576.08	1284826.00	Картометрический	1.00	-
19	531567.21	1284830.31	Картометрический	1.00	-
20	531545.62	1284850.24	Картометрический	1.00	-
21	531440.74	1284854.68	Картометрический	1.00	-
22	531430.05	1284842.91	Картометрический	1.00	-
23	531427.91	1284822.30	Картометрический	1.00	-
24	531416.84	1284821.10	Картометрический	1.00	-
25	531396.89	1284813.16	Картометрический	1.00	-
26	531391.32	1284799.84	Картометрический	1.00	-
27	531355.15	1284780.31	Картометрический	1.00	-
28	531338.38	1284772.10	Картометрический	1.00	-
29	531293.62	1284789.85	Картометрический	1.00	-
30	531261.44	1284791.40	Картометрический	1.00	-
31	531163.31	1284863.39	Картометрический	1.00	-
32	531142.19	1284871.61	Картометрический	1.00	-
33	531120.63	1284876.46	Картометрический	1.00	-
34	531100.71	1284875.78	Картометрический	1.00	-
35	531082.45	1284871.27	Картометрический	1.00	-
36	531059.89	1284857.91	Картометрический	1.00	-

1	2	3	4	5	6
37	531037.51	1284814.47	Картометрический	1.00	-
38	531036.37	1284727.23	Картометрический	1.00	-
39	531029.09	1284717.12	Картометрический	1.00	-
40	531015.54	1284711.19	Картометрический	1.00	-
41	530985.40	1284711.14	Картометрический	1.00	-
42	530923.65	1284743.90	Картометрический	1.00	-
43	530888.74	1284754.32	Картометрический	1.00	-
44	530837.60	1284821.67	Картометрический	1.00	-
45	530790.76	1284844.52	Картометрический	1.00	-
46	530775.43	1284834.91	Картометрический	1.00	-
47	530773.04	1284801.89	Картометрический	1.00	-
48	530734.14	1284759.44	Картометрический	1.00	-
49	530678.74	1284719.67	Картометрический	1.00	-
50	530703.69	1284634.10	Картометрический	1.00	-
51	530719.04	1284621.49	Картометрический	1.00	-
52	530879.27	1284632.41	Картометрический	1.00	-
53	531091.45	1284623.41	Картометрический	1.00	-
54	531240.13	1284620.46	Картометрический	1.00	-
55	531440.34	1284630.23	Картометрический	1.00	-
56	531454.59	1284630.92	Картометрический	1.00	-
57	531652.39	1284624.16	Картометрический	1.00	-
58	531684.22	1284631.52	Картометрический	1.00	-
59	531930.69	1284618.41	Картометрический	1.00	-
60	532011.96	1284610.10	Картометрический	1.00	-
61	532022.60	1284605.70	Картометрический	1.00	-
62	532024.08	1284605.08	Картометрический	1.00	-
63	532036.42	1284599.97	Картометрический	1.00	-
64	532051.65	1284593.67	Картометрический	1.00	-
65	532116.74	1284573.63	Картометрический	1.00	-
66	532247.88	1284550.50	Картометрический	1.00	-
1	532322.67	1284544.13	Картометрический	1.00	-

## 3. Сведения о характерных точках части (частей) границы объекта

Обозначение характерных точек части границы	Координаты, м		Метод определения координат характерной точки	Средняя квадратическая погрешность положения характерной точки (M), м	Описание обозначения точки на местности (при наличии)
	X	Y			
1	2	3	4	5	6
Часть №					
-	-	-	-	-	-



Приложение № 4  
к правилам землепользования и застройки  
Медвеженского сельского поселения  
Семилуцкого муниципального района  
Воронежской области

ГРАФИЧЕСКОЕ ОПИСАНИЕ МЕСТОПОЛОЖЕНИЯ ГРАНИЦ  
ТЕРРИТОРИАЛЬНЫХ ЗОН СЕЛА ПРИВОЛЬЕ

## ГРАФИЧЕСКОЕ ОПИСАНИЕ

местоположения границ

Зона застройки индивидуальными жилыми домами села Приволье – Ж1/4

(наименование объекта, местоположение границ которого описано  
(далее - объект))

## Раздел 1

Сведения об объекте		
№ п/п	Характеристики объекта	Описание характеристик
1	2	3
1	Местоположение объекта	Воронежская область, Семилукский муниципальный район, Медвеженское сельское поселение, село Приволье
2	Площадь объекта $\pm$ величина погрешности определения площади ( $P \pm \Delta P$ )	-
3	Иные характеристики объекта	-

Сведения о местоположении границ объекта					
1. Система координат: МСК - 36, зона 1					
2. Сведения о характерных точках границ объекта					
Обозначение характерных точек границ	Координаты, м		Метод определения координат характерной точки	Средняя квадратическая погрешность положения характерной точки (М), м	Описание обозначения точки на местности (при наличии)
	X	Y			
1	2	3	4	5	6
1	529841.32	1281094.11	Картометрический	1.00	-
2	529823.63	1281172.46	Картометрический	1.00	-
3	529845.21	1281180.83	Картометрический	1.00	-
4	529832.84	1281225.13	Картометрический	1.00	-
5	529808.12	1281216.99	Картометрический	1.00	-
6	529746.22	1281318.66	Картометрический	1.00	-
7	529640.42	1281520.28	Картометрический	1.00	-
8	529607.87	1281577.11	Картометрический	1.00	-
9	529564.02	1281689.79	Картометрический	1.00	-
10	529551.00	1281695.83	Картометрический	1.00	-
11	529533.83	1281668.85	Картометрический	1.00	-
12	529538.24	1281661.52	Картометрический	1.00	-
13	529544.17	1281635.37	Картометрический	1.00	-
14	529514.88	1281579.24	Картометрический	1.00	-
15	529424.14	1281500.59	Картометрический	1.00	-
16	529384.16	1281457.68	Картометрический	1.00	-
17	529385.43	1281410.82	Картометрический	1.00	-
18	529281.25	1281343.61	Картометрический	1.00	-
19	529245.94	1281345.83	Картометрический	1.00	-
20	529213.51	1281324.85	Картометрический	1.00	-
21	529220.89	1281295.62	Картометрический	1.00	-
22	529149.84	1281252.64	Картометрический	1.00	-
23	529078.00	1281276.71	Картометрический	1.00	-
24	529020.11	1281250.35	Картометрический	1.00	-
25	529000.22	1281232.24	Картометрический	1.00	-
26	529062.80	1281135.25	Картометрический	1.00	-
27	529038.32	1281116.82	Картометрический	1.00	-
28	529027.66	1281105.27	Картометрический	1.00	-
29	529058.96	1281071.34	Картометрический	1.00	-
30	529084.91	1281064.35	Картометрический	1.00	-
31	529272.69	1281183.34	Картометрический	1.00	-
32	529287.12	1281160.96	Картометрический	1.00	-
33	529299.47	1281169.87	Картометрический	1.00	-
34	529313.31	1281183.25	Аналитический	0.10	-
35	529381.10	1281087.14	Аналитический	0.10	-
36	529490.62	1281171.26	Картометрический	1.00	-

1	2	3	4	5	6
37	529530.47	1281211.14	Картометрический	1.00	-
38	529568.24	1281235.40	Картометрический	1.00	-
39	529623.46	1281155.03	Картометрический	1.00	-
40	529714.24	1281003.25	Картометрический	1.00	-
1	529841.32	1281094.11	Картометрический	1.00	-
41	530285.54	1281731.93	Картометрический	1.00	-
42	530284.07	1281849.29	Картометрический	1.00	-
43	530298.97	1281876.52	Картометрический	1.00	-
44	530299.42	1281918.74	Картометрический	1.00	-
45	530314.47	1281957.79	Картометрический	1.00	-
46	530314.26	1281975.36	Картометрический	1.00	-
47	530262.70	1282012.49	Картометрический	1.00	-
48	530234.01	1282119.89	Картометрический	1.00	-
49	530315.34	1282128.05	Картометрический	1.00	-
50	530323.18	1282149.45	Картометрический	1.00	-
51	530294.92	1282154.59	Картометрический	1.00	-
52	530281.08	1282157.24	Картометрический	1.00	-
53	530276.70	1282157.89	Картометрический	1.00	-
54	530194.59	1282174.36	Картометрический	1.00	-
55	530148.43	1282171.63	Картометрический	1.00	-
56	530090.44	1282163.24	Картометрический	1.00	-
57	530046.07	1282163.05	Картометрический	1.00	-
58	529971.71	1282154.20	Картометрический	1.00	-
59	529930.52	1282172.42	Картометрический	1.00	-
60	529869.81	1282177.28	Картометрический	1.00	-
61	529838.76	1282179.88	Картометрический	1.00	-
62	529868.89	1282263.39	Картометрический	1.00	-
63	529877.40	1282291.76	Картометрический	1.00	-
64	529883.71	1282321.02	Картометрический	1.00	-
65	529851.35	1282424.80	Картометрический	1.00	-
66	529834.83	1282487.13	Картометрический	1.00	-
67	529830.26	1282512.90	Картометрический	1.00	-
68	529913.98	1282563.83	Картометрический	1.00	-
69	529935.76	1282624.18	Картометрический	1.00	-
70	529902.83	1282627.61	Картометрический	1.00	-
71	529856.71	1282765.87	Картометрический	1.00	-
72	529851.54	1282784.70	Картометрический	1.00	-
73	529795.40	1282890.43	Картометрический	1.00	-
74	529725.97	1282839.50	Картометрический	1.00	-
75	529678.04	1282823.81	Картометрический	1.00	-
76	529605.97	1282795.98	Картометрический	1.00	-
77	529593.28	1282789.43	Картометрический	1.00	-
78	529563.82	1282793.71	Картометрический	1.00	-
79	529576.04	1282732.86	Картометрический	1.00	-
80	529592.56	1282701.73	Картометрический	1.00	-
81	529613.98	1282698.83	Картометрический	1.00	-
82	529641.99	1282654.70	Картометрический	1.00	-

1	2	3	4	5	6
83	529663.34	1282604.21	Картометрический	1.00	-
84	529692.82	1282598.84	Картометрический	1.00	-
85	529706.03	1282586.55	Картометрический	1.00	-
86	529726.20	1282573.34	Картометрический	1.00	-
87	529741.52	1282568.52	Картометрический	1.00	-
88	529749.90	1282562.87	Картометрический	1.00	-
89	529758.19	1282553.26	Картометрический	1.00	-
90	529768.78	1282545.00	Картометрический	1.00	-
91	529777.86	1282530.88	Картометрический	1.00	-
92	529784.76	1282512.47	Картометрический	1.00	-
93	529789.48	1282487.64	Картометрический	1.00	-
94	529794.79	1282487.48	Картометрический	1.00	-
95	529805.22	1282445.61	Картометрический	1.00	-
96	529810.43	1282437.62	Картометрический	1.00	-
97	529819.48	1282425.27	Картометрический	1.00	-
98	529818.61	1282418.80	Картометрический	1.00	-
99	529781.07	1282405.90	Картометрический	1.00	-
100	529750.07	1282375.68	Картометрический	1.00	-
101	529690.47	1282331.85	Картометрический	1.00	-
102	529658.15	1282279.28	Картометрический	1.00	-
103	529668.48	1282272.47	Картометрический	1.00	-
104	529650.23	1282247.56	Картометрический	1.00	-
105	529642.42	1282233.52	Картометрический	1.00	-
106	529633.27	1282211.19	Картометрический	1.00	-
107	529629.87	1282190.67	Картометрический	1.00	-
108	529630.51	1282177.40	Картометрический	1.00	-
109	529632.23	1282085.33	Картометрический	1.00	-
110	529633.53	1282070.40	Картометрический	1.00	-
111	529635.92	1282043.77	Картометрический	1.00	-
112	529639.53	1282028.68	Картометрический	1.00	-
113	529657.38	1282002.93	Картометрический	1.00	-
114	529665.95	1281996.42	Картометрический	1.00	-
115	529685.97	1281993.15	Картометрический	1.00	-
116	529711.80	1281990.61	Картометрический	1.00	-
117	529709.98	1281976.42	Картометрический	1.00	-
118	529685.67	1281979.52	Картометрический	1.00	-
119	529682.41	1281966.46	Картометрический	1.00	-
120	529663.01	1281969.03	Картометрический	1.00	-
121	529660.99	1281978.91	Картометрический	1.00	-
122	529654.69	1281982.28	Картометрический	1.00	-
123	529615.21	1281980.04	Картометрический	1.00	-
124	529613.62	1281994.21	Картометрический	1.00	-
125	529637.85	1281996.86	Картометрический	1.00	-
126	529638.32	1282000.26	Картометрический	1.00	-
127	529628.37	1282016.82	Картометрический	1.00	-
128	529621.26	1282033.81	Картометрический	1.00	-
129	529617.49	1282044.40	Картометрический	1.00	-
130	529614.86	1282071.68	Картометрический	1.00	-

1	2	3	4	5	6
131	529614.79	1282166.88	Картометрический	1.00	-
132	529614.57	1282189.00	Картометрический	1.00	-
133	529619.02	1282216.04	Картометрический	1.00	-
134	529628.29	1282243.42	Картометрический	1.00	-
135	529627.27	1282250.19	Картометрический	1.00	-
136	529604.12	1282280.89	Картометрический	1.00	-
137	529591.30	1282298.25	Картометрический	1.00	-
138	529588.88	1282304.75	Картометрический	1.00	-
139	529592.19	1282310.26	Картометрический	1.00	-
140	529592.37	1282310.44	Картометрический	1.00	-
141	529574.65	1282302.74	Картометрический	1.00	-
142	529547.30	1282276.64	Картометрический	1.00	-
143	529536.00	1282259.52	Картометрический	1.00	-
144	529532.08	1282244.11	Картометрический	1.00	-
145	529533.34	1282226.56	Картометрический	1.00	-
146	529557.12	1282192.74	Картометрический	1.00	-
147	529561.01	1282186.32	Картометрический	1.00	-
148	529570.15	1282186.52	Картометрический	1.00	-
149	529590.98	1282144.18	Картометрический	1.00	-
150	529594.36	1282131.39	Картометрический	1.00	-
151	529597.02	1282067.68	Картометрический	1.00	-
152	529585.39	1282025.10	Картометрический	1.00	-
153	529566.92	1281993.40	Картометрический	1.00	-
154	529535.59	1282006.30	Картометрический	1.00	-
155	529529.99	1281999.12	Картометрический	1.00	-
156	529527.67	1281992.16	Картометрический	1.00	-
157	529511.28	1281962.20	Картометрический	1.00	-
158	529501.84	1281941.78	Картометрический	1.00	-
159	529494.88	1281932.97	Картометрический	1.00	-
160	529488.70	1281928.63	Картометрический	1.00	-
161	529452.98	1281917.40	Картометрический	1.00	-
162	529409.68	1281890.55	Картометрический	1.00	-
163	529404.36	1281881.67	Картометрический	1.00	-
164	529414.86	1281852.91	Картометрический	1.00	-
165	529422.29	1281837.28	Картометрический	1.00	-
166	529429.71	1281825.22	Картометрический	1.00	-
167	529439.47	1281814.27	Картометрический	1.00	-
168	529446.45	1281809.33	Картометрический	1.00	-
169	529453.38	1281795.47	Картометрический	1.00	-
170	529457.54	1281781.61	Картометрический	1.00	-
171	529459.80	1281761.52	Картометрический	1.00	-
172	529460.80	1281739.38	Картометрический	1.00	-
173	529460.60	1281703.15	Картометрический	1.00	-
174	529463.47	1281688.18	Картометрический	1.00	-
175	529464.43	1281685.32	Картометрический	1.00	-
176	529512.22	1281685.06	Картометрический	1.00	-
177	529528.81	1281702.39	Картометрический	1.00	-
178	529527.86	1281722.25	Картометрический	1.00	-

179	529535.25	1281745.49	Картометрический	1.00	-
180	529540.82	1281774.01	Картометрический	1.00	-
181	529565.20	1281776.62	Картометрический	1.00	-
182	529565.52	1281799.79	Картометрический	1.00	-
183	529914.95	1281771.82	Картометрический	1.00	-
184	530191.86	1281741.61	Картометрический	1.00	-
41	530285.54	1281731.93	Картометрический	1.00	-
185	529431.04	1281616.03	Картометрический	1.00	-
186	529433.84	1281685.02	Картометрический	1.00	-
187	529461.35	1281685.32	Картометрический	1.00	-
188	529457.86	1281704.93	Картометрический	1.00	-
189	529458.64	1281738.19	Картометрический	1.00	-
190	529457.86	1281751.80	Картометрический	1.00	-
191	529454.93	1281774.85	Картометрический	1.00	-
192	529452.60	1281786.14	Картометрический	1.00	-
193	529448.43	1281797.59	Картометрический	1.00	-
194	529444.25	1281806.25	Картометрический	1.00	-
195	529434.82	1281813.21	Картометрический	1.00	-
196	529428.47	1281820.84	Картометрический	1.00	-
197	529418.28	1281840.94	Картометрический	1.00	-
198	529411.91	1281851.31	Картометрический	1.00	-
199	529413.51	1281839.87	Картометрический	1.00	-
200	529362.74	1281811.79	Картометрический	1.00	-
201	529282.86	1281781.88	Картометрический	1.00	-
202	529224.70	1281770.00	Картометрический	1.00	-
203	529250.82	1281738.22	Картометрический	1.00	-
204	529338.75	1281636.29	Картометрический	1.00	-
205	529427.18	1281616.89	Картометрический	1.00	-
185	529431.04	1281616.03	Картометрический	1.00	-

## 3. Сведения о характерных точках части (частей) границы объекта

Обозначение характерных точек части границы	Координаты, м		Метод определения координат характерной точки	Средняя квадратическая погрешность положения характерной точки (M), м	Описание обозначения точки на местности (при наличии)
	X	Y			
1	2	3	4	5	6
Часть №					
-	-	-	-	-	-



## ГРАФИЧЕСКОЕ ОПИСАНИЕ

местоположения границ

Зона улиц, дорог, инженерной и транспортной инфраструктуры

села Приволье - ИТ1/4

(наименование объекта, местоположение границ которого описано

(далее - объект)

Раздел 1

Сведения об объекте		
№ п/п	Характеристики объекта	Описание характеристик
1	2	3
1	Местоположение объекта	Воронежская область, Семилукский муниципальный район, Медвеженское сельское поселение, село Приволье
2	Площадь объекта $\pm$ величина погрешности определения площади ( $P \pm \Delta P$ )	-
3	Иные характеристики объекта	-

Сведения о местоположении границ объекта					
1. Система координат: МСК - 36, зона 1					
2. Сведения о характерных точках границ объекта					
Обозначение характерных точек границ	Координаты, м		Метод определения координат характерной точки	Средняя квадратическая погрешность положения характерной точки (М), м	Описание обозначения точки на местности (при наличии)
	X	Y			
1	2	3	4	5	6
1	530393.24	1282005.30	Картометрический	1.00	-
2	530387.65	1282018.91	Картометрический	1.00	-
3	530340.36	1281990.84	Картометрический	1.00	-
4	530314.26	1281975.36	Картометрический	1.00	-
5	530314.47	1281957.79	Картометрический	1.00	-
6	530347.33	1281976.86	Картометрический	1.00	-
1	530393.24	1282005.30	Картометрический	1.00	-
7	529709.98	1281976.42	Картометрический	1.00	-
8	529711.80	1281990.61	Картометрический	1.00	-
9	529685.97	1281993.15	Картометрический	1.00	-
10	529665.95	1281996.42	Картометрический	1.00	-
11	529657.38	1282002.93	Картометрический	1.00	-
12	529639.53	1282028.68	Картометрический	1.00	-
13	529635.92	1282043.77	Картометрический	1.00	-
14	529633.53	1282070.40	Картометрический	1.00	-
15	529632.23	1282085.33	Картометрический	1.00	-
16	529630.51	1282177.40	Картометрический	1.00	-
17	529629.87	1282190.67	Картометрический	1.00	-
18	529633.27	1282211.19	Картометрический	1.00	-
19	529642.42	1282233.52	Картометрический	1.00	-
20	529650.23	1282247.56	Картометрический	1.00	-
21	529668.48	1282272.47	Картометрический	1.00	-
22	529658.15	1282279.28	Картометрический	1.00	-
23	529648.48	1282265.72	Картометрический	1.00	-
24	529642.71	1282262.26	Картометрический	1.00	-
25	529636.02	1282271.89	Картометрический	1.00	-
26	529613.51	1282311.60	Картометрический	1.00	-
27	529608.69	1282317.52	Картометрический	1.00	-
28	529607.50	1282318.98	Картометрический	1.00	-
29	529600.75	1282318.53	Картометрический	1.00	-
30	529592.37	1282310.44	Картометрический	1.00	-
31	529592.19	1282310.26	Картометрический	1.00	-
32	529588.88	1282304.75	Аналитический	0.10	-
33	529591.30	1282298.25	Аналитический	0.10	-
34	529604.12	1282280.89	Картометрический	1.00	-

1	2	3	4	5	6
35	529627.27	1282250.19	Картометрический	1.00	-
36	529628.29	1282243.42	Картометрический	1.00	-
37	529619.02	1282216.04	Картометрический	1.00	-
38	529614.57	1282189.00	Картометрический	1.00	-
39	529614.79	1282166.88	Картометрический	1.00	-
40	529614.86	1282071.68	Картометрический	1.00	-
41	529617.49	1282044.40	Картометрический	1.00	-
42	529621.26	1282033.81	Картометрический	1.00	-
43	529628.37	1282016.82	Картометрический	1.00	-
44	529638.32	1282000.26	Картометрический	1.00	-
45	529637.85	1281996.86	Картометрический	1.00	-
46	529613.62	1281994.21	Картометрический	1.00	-
47	529615.21	1281980.04	Картометрический	1.00	-
48	529654.69	1281982.28	Картометрический	1.00	-
49	529660.99	1281978.91	Картометрический	1.00	-
50	529663.01	1281969.03	Картометрический	1.00	-
51	529682.41	1281966.46	Картометрический	1.00	-
52	529685.67	1281979.52	Картометрический	1.00	-
7	529709.98	1281976.42	Картометрический	1.00	-

## 3. Сведения о характерных точках части (частей) границы объекта

Обозначение характерных точек части границы	Координаты, м		Метод определения координат характерной точки	Средняя квадратическая погрешность положения характерной точки (M <sub>t</sub> ), м	Описание обозначения точки на местности (при наличии)
	X	Y			
1	2	3	4	5	6
Часть №					
-	-	-	-	-	-



## ГРАФИЧЕСКОЕ ОПИСАНИЕ

местоположения границ

Зона сельскохозяйственного производства села Приволье - СХ2/4

---

(наименование объекта, местоположение границ которого описано  
(далее - объект)

## Раздел 1

Сведения об объекте		
№ п/п	Характеристики объекта	Описание характеристик
1	2	3
1	Местоположение объекта	Воронежская область, Семилукский муниципальный район, Медвеженское сельское поселение, село Приволье
2	Площадь объекта $\pm$ величина погрешности определения площади ( $P \pm \Delta P$ )	-
3	Иные характеристики объекта	-

Сведения о местоположении границ объекта					
1. Система координат: МСК - 36, зона 1					
2. Сведения о характерных точках границ объекта					
Обозначение характерных точек границ	Координаты, м		Метод определения координат характерной точки	Средняя квадратическая погрешность положения характерной точки (М), м	Описание обозначения точки на местности (при наличии)
	X	Y			
1	2	3	4	5	6
1	529621.03	1282534.71	Картометрический	1.00	-
2	529620.82	1282561.89	Картометрический	1.00	-
3	529530.65	1282673.60	Картометрический	1.00	-
4	529503.79	1282719.81	Картометрический	1.00	-
5	529514.50	1282749.41	Картометрический	1.00	-
6	529515.56	1282788.83	Картометрический	1.00	-
7	529526.97	1282816.37	Картометрический	1.00	-
8	529556.75	1282844.28	Картометрический	1.00	-
9	529583.15	1282863.94	Картометрический	1.00	-
10	529505.43	1282963.59	Картометрический	1.00	-
11	529470.98	1282991.19	Картометрический	1.00	-
12	529394.65	1283020.96	Картометрический	1.00	-
13	529357.13	1283044.87	Картометрический	1.00	-
14	529299.60	1283086.10	Картометрический	1.00	-
15	529251.30	1283016.76	Картометрический	1.00	-
16	529326.77	1282780.46	Картометрический	1.00	-
17	529336.30	1282753.90	Картометрический	1.00	-
18	529387.97	1282609.81	Картометрический	1.00	-
19	529361.98	1282602.39	Картометрический	1.00	-
20	529384.91	1282519.68	Картометрический	1.00	-
21	529387.38	1282510.79	Картометрический	1.00	-
22	529507.46	1282532.61	Картометрический	1.00	-
1	529621.03	1282534.71	Картометрический	1.00	-
3. Сведения о характерных точках части (частей) границы объекта					
Обозначение характерных точек части границы	Координаты, м		Метод определения координат характерной точки	Средняя квадратическая погрешность положения характерной точки (М), м	Описание обозначения точки на местности (при наличии)
	X	Y			
1	2	3	4	5	6
Часть №					
-	-	-	-	-	-



## ГРАФИЧЕСКОЕ ОПИСАНИЕ

местоположения границ

Зона природных территорий и защитного озеленения села Приволье - Р1/4

---

 (наименование объекта, местоположение границ которого описано  
 (далее - объект)

Раздел 1

Сведения об объекте		
№ п/п	Характеристики объекта	Описание характеристик
1	2	3
1	Местоположение объекта	Воронежская область, Семилукский муниципальный район, Медвеженское сельское поселение, село Приволье
2	Площадь объекта $\pm$ величина погрешности определения площади ( $P \pm \Delta P$ )	-
3	Иные характеристики объекта	-

Сведения о местоположении границ объекта					
1. Система координат: МСК - 36, зона 1					
2. Сведения о характерных точках границ объекта					
Обозначение характерных точек границ	Координаты, м		Метод определения координат характерной точки	Средняя квадратическая погрешность положения характерной точки (М), м	Описание обозначения точки на местности (при наличии)
	X	Y			
1	2	3	4	5	6
1	529564.02	1281689.79	Картометрический	1.00	-
2	529564.40	1281718.10	Картометрический	1.00	-
3	529562.50	1281717.27	Картометрический	1.00	-
4	529556.36	1281709.25	Картометрический	1.00	-
5	529551.32	1281708.26	Картометрический	1.00	-
6	529546.40	1281704.23	Картометрический	1.00	-
7	529543.22	1281703.33	Картометрический	1.00	-
8	529542.58	1281699.78	Картометрический	1.00	-
9	529544.17	1281696.36	Картометрический	1.00	-
10	529544.23	1281691.36	Картометрический	1.00	-
11	529536.75	1281679.06	Картометрический	1.00	-
12	529528.26	1281675.96	Картометрический	1.00	-
13	529525.16	1281675.64	Картометрический	1.00	-
14	529517.88	1281676.16	Картометрический	1.00	-
15	529512.78	1281677.71	Картометрический	1.00	-
16	529508.76	1281676.16	Картометрический	1.00	-
17	529490.50	1281664.09	Картометрический	1.00	-
18	529484.16	1281662.55	Картометрический	1.00	-
19	529478.90	1281663.32	Картометрический	1.00	-
20	529472.40	1281667.03	Картометрический	1.00	-
21	529466.53	1281672.14	Картометрический	1.00	-
22	529462.04	1281681.42	Картометрический	1.00	-
23	529461.35	1281685.32	Картометрический	1.00	-
24	529433.84	1281685.02	Картометрический	1.00	-
25	529431.04	1281616.03	Картометрический	1.00	-
26	529427.18	1281616.89	Картометрический	1.00	-
27	529338.75	1281636.29	Картометрический	1.00	-
28	529250.82	1281738.22	Картометрический	1.00	-
29	529224.70	1281770.00	Картометрический	1.00	-
30	529175.28	1281789.16	Картометрический	1.00	-
31	529143.67	1281757.08	Картометрический	1.00	-
32	529225.07	1281710.85	Картометрический	1.00	-
33	529247.08	1281692.86	Картометрический	1.00	-
34	529247.08	1281675.29	Картометрический	1.00	-
35	529241.85	1281634.51	Картометрический	1.00	-
36	529302.80	1281628.04	Картометрический	1.00	-

1	2	3	4	5	6
37	529307.19	1281626.42	Картометрический	1.00	-
38	529301.43	1281533.66	Картометрический	1.00	-
39	529282.93	1281490.77	Картометрический	1.00	-
40	529236.93	1281425.16	Картометрический	1.00	-
41	529225.96	1281418.70	Картометрический	1.00	-
42	529204.62	1281414.90	Картометрический	1.00	-
43	529185.23	1281333.84	Картометрический	1.00	-
44	529084.99	1281339.43	Картометрический	1.00	-
45	529050.50	1281343.62	Картометрический	1.00	-
46	529038.10	1281338.19	Картометрический	1.00	-
47	528978.88	1281299.58	Картометрический	1.00	-
48	528976.99	1281295.83	Картометрический	1.00	-
49	528968.65	1281284.71	Картометрический	1.00	-
50	529000.22	1281232.24	Картометрический	1.00	-
51	529020.11	1281250.35	Картометрический	1.00	-
52	529078.00	1281276.71	Картометрический	1.00	-
53	529149.84	1281252.64	Картометрический	1.00	-
54	529220.89	1281295.62	Картометрический	1.00	-
55	529213.51	1281324.85	Картометрический	1.00	-
56	529245.94	1281345.83	Картометрический	1.00	-
57	529281.25	1281343.61	Картометрический	1.00	-
58	529385.43	1281410.82	Картометрический	1.00	-
59	529384.16	1281457.68	Картометрический	1.00	-
60	529424.14	1281500.59	Картометрический	1.00	-
61	529514.88	1281579.24	Картометрический	1.00	-
62	529544.17	1281635.37	Картометрический	1.00	-
63	529538.24	1281661.52	Картометрический	1.00	-
64	529533.83	1281668.85	Картометрический	1.00	-
65	529551.00	1281695.83	Картометрический	1.00	-
1	529564.02	1281689.79	Картометрический	1.00	-
66	529424.50	1281572.70	Картометрический	1.00	-
67	529427.28	1281588.15	Картометрический	1.00	-
68	529425.41	1281603.08	Картометрический	1.00	-
69	529414.31	1281607.04	Картометрический	1.00	-
70	529404.00	1281607.04	Картометрический	1.00	-
71	529398.44	1281598.32	Картометрический	1.00	-
72	529397.79	1281572.35	Картометрический	1.00	-
73	529409.55	1281567.00	Картометрический	1.00	-
74	529419.06	1281568.98	Картометрический	1.00	-
66	529424.50	1281572.70	Картометрический	1.00	-
75	529564.45	1281721.88	Картометрический	1.00	-
76	529564.48	1281724.03	Картометрический	1.00	-
77	529565.20	1281776.62	Картометрический	1.00	-
78	529540.82	1281774.01	Картометрический	1.00	-
79	529535.25	1281745.49	Картометрический	1.00	-
80	529527.86	1281722.25	Картометрический	1.00	-

1	2	3	4	5	6
81	529528.81	1281702.39	Картометрический	1.00	-
82	529512.22	1281685.06	Картометрический	1.00	-
83	529464.43	1281685.32	Картометрический	1.00	-
84	529466.32	1281679.64	Картометрический	1.00	-
85	529470.52	1281673.57	Картометрический	1.00	-
86	529477.08	1281668.00	Картометрический	1.00	-
87	529483.12	1281665.43	Картометрический	1.00	-
88	529487.04	1281665.85	Картометрический	1.00	-
89	529493.22	1281668.22	Картометрический	1.00	-
90	529499.65	1281674.29	Картометрический	1.00	-
91	529509.16	1281680.73	Картометрический	1.00	-
92	529523.83	1281678.73	Картометрический	1.00	-
93	529529.60	1281679.97	Картометрический	1.00	-
94	529533.93	1281683.47	Картометрический	1.00	-
95	529537.59	1281690.64	Картометрический	1.00	-
96	529539.00	1281695.92	Картометрический	1.00	-
97	529539.00	1281700.82	Картометрический	1.00	-
98	529535.78	1281708.55	Картометрический	1.00	-
99	529535.81	1281708.64	Картометрический	1.00	-
100	529536.87	1281712.40	Картометрический	1.00	-
101	529536.94	1281712.67	Картометрический	1.00	-
102	529541.97	1281712.80	Картометрический	1.00	-
103	529558.46	1281717.57	Картометрический	1.00	-
104	529562.71	1281719.63	Картометрический	1.00	-
75	529564.45	1281721.88	Картометрический	1.00	-
105	529566.92	1281993.40	Картометрический	1.00	-
106	529585.39	1282025.10	Картометрический	1.00	-
107	529597.02	1282067.68	Картометрический	1.00	-
108	529594.36	1282131.39	Картометрический	1.00	-
109	529590.98	1282144.18	Картометрический	1.00	-
110	529570.15	1282186.52	Картометрический	1.00	-
111	529561.01	1282186.32	Картометрический	1.00	-
112	529562.68	1282152.07	Картометрический	1.00	-
113	529564.78	1282114.83	Картометрический	1.00	-
114	529566.87	1282072.03	Картометрический	1.00	-
115	529524.69	1281992.42	Картометрический	1.00	-
116	529499.93	1281956.04	Картометрический	1.00	-
117	529455.23	1281918.80	Картометрический	1.00	-
118	529452.98	1281917.40	Картометрический	1.00	-
119	529488.70	1281928.63	Картометрический	1.00	-
120	529494.88	1281932.97	Картометрический	1.00	-
121	529501.84	1281941.78	Картометрический	1.00	-
122	529511.28	1281962.20	Картометрический	1.00	-
123	529527.67	1281992.16	Картометрический	1.00	-
124	529529.99	1281999.12	Картометрический	1.00	-
125	529535.59	1282006.30	Картометрический	1.00	-
105	529566.92	1281993.40	Картометрический	1.00	-

1	2	3	4	5	6
126	529818.61	1282418.80	Картометрический	1.00	-
127	529819.48	1282425.27	Картометрический	1.00	-
128	529810.43	1282437.62	Картометрический	1.00	-
129	529805.22	1282445.61	Картометрический	1.00	-
130	529794.79	1282487.48	Картометрический	1.00	-
131	529789.48	1282487.64	Картометрический	1.00	-
132	529789.86	1282459.82	Картометрический	1.00	-
133	529771.14	1282412.31	Картометрический	1.00	-
134	529684.81	1282354.96	Картометрический	1.00	-
135	529650.54	1282335.70	Картометрический	1.00	-
136	529608.69	1282317.52	Картометрический	1.00	-
137	529613.51	1282311.60	Картометрический	1.00	-
138	529636.02	1282271.89	Картометрический	1.00	-
139	529642.71	1282262.26	Картометрический	1.00	-
140	529648.48	1282265.72	Картометрический	1.00	-
141	529658.15	1282279.28	Картометрический	1.00	-
142	529690.47	1282331.85	Картометрический	1.00	-
143	529750.07	1282375.68	Картометрический	1.00	-
144	529781.07	1282405.90	Картометрический	1.00	-
126	529818.61	1282418.80	Картометрический	1.00	-
145	529758.19	1282553.26	Картометрический	1.00	-
146	529749.90	1282562.87	Картометрический	1.00	-
147	529741.52	1282568.52	Картометрический	1.00	-
148	529726.20	1282573.34	Картометрический	1.00	-
149	529706.03	1282586.55	Картометрический	1.00	-
150	529692.82	1282598.84	Картометрический	1.00	-
151	529663.34	1282604.21	Картометрический	1.00	-
152	529641.99	1282654.70	Картометрический	1.00	-
153	529613.98	1282698.83	Картометрический	1.00	-
154	529592.56	1282701.73	Картометрический	1.00	-
155	529576.04	1282732.86	Картометрический	1.00	-
156	529563.82	1282793.71	Картометрический	1.00	-
157	529562.99	1282814.26	Картометрический	1.00	-
158	529582.53	1282836.09	Картометрический	1.00	-
159	529643.66	1282860.30	Картометрический	1.00	-
160	529651.49	1282869.47	Картометрический	1.00	-
161	529654.11	1282878.47	Картометрический	1.00	-
162	529652.00	1282909.28	Картометрический	1.00	-
163	529616.09	1282944.81	Картометрический	1.00	-
164	529447.71	1283047.98	Картометрический	1.00	-
165	529429.09	1283056.55	Картометрический	1.00	-
166	529380.16	1283077.94	Картометрический	1.00	-
167	529329.99	1283129.75	Картометрический	1.00	-
168	529318.11	1283112.72	Картометрический	1.00	-
169	529299.60	1283086.10	Картометрический	1.00	-
170	529357.13	1283044.87	Картометрический	1.00	-

1	2	3	4	5	6
171	529394.65	1283020.96	Картометрический	1.00	-
172	529470.98	1282991.19	Картометрический	1.00	-
173	529505.43	1282963.59	Картометрический	1.00	-
174	529583.15	1282863.94	Картометрический	1.00	-
175	529556.75	1282844.28	Картометрический	1.00	-
176	529526.97	1282816.37	Картометрический	1.00	-
177	529515.56	1282788.83	Картометрический	1.00	-
178	529514.50	1282749.41	Картометрический	1.00	-
179	529503.79	1282719.81	Картометрический	1.00	-
180	529530.65	1282673.60	Картометрический	1.00	-
181	529620.82	1282561.89	Картометрический	1.00	-
182	529621.03	1282534.71	Картометрический	1.00	-
183	529669.53	1282535.59	Картометрический	1.00	-
184	529670.00	1282568.13	Картометрический	1.00	-
185	529670.03	1282569.84	Картометрический	1.00	-
186	529683.88	1282564.27	Картометрический	1.00	-
187	529731.98	1282564.70	Картометрический	1.00	-
188	529754.50	1282556.13	Картометрический	1.00	-
145	529758.19	1282553.26	Картометрический	1.00	-

## 3. Сведения о характерных точках части (частей) границы объекта

Обозначение характерных точек части границы	Координаты, м		Метод определения координат характерной точки	Средняя квадратическая погрешность положения характерной точки (M <sub>t</sub> ), м	Описание обозначения точки на местности (при наличии)
	X	Y			
1	2	3	4	5	6
Часть №					
-	-	-	-	-	-



## ГРАФИЧЕСКОЕ ОПИСАНИЕ

местоположения границ  
Зона ритуальных объектов села Приволье - СН1/4

(наименование объекта, местоположение границ которого описано  
(далее - объект)

## Раздел 1

Сведения об объекте		
№ п/п	Характеристики объекта	Описание характеристик
1	2	3
1	Местоположение объекта	Воронежская область, Семилукский муниципальный район, Медвеженское сельское поселение, село Приволье
2	Площадь объекта $\pm$ величина погрешности определения площади ( $P \pm \text{Дельта } P$ )	-
3	Иные характеристики объекта	-

Сведения о местоположении границ объекта					
1. Система координат: МСК - 36, зона 1					
2. Сведения о характерных точках границ объекта					
Обозначение характерных точек границ	Координаты, м		Метод определения координат характерной точки	Средняя квадратическая погрешность положения характерной точки (Мт), м	Описание обозначения точки на местности (при наличии)
	X	Y			
1	2	3	4	5	6
1	530387.65	1282018.91	Картометрический	1.00	-
2	530372.81	1282072.58	Картометрический	1.00	-
3	530322.48	1282055.25	Картометрический	1.00	-
4	530340.36	1281990.84	Картометрический	1.00	-
1	530387.65	1282018.91	Картометрический	1.00	-
3. Сведения о характерных точках части (частей) границы объекта					
Обозначение характерных точек части границы	Координаты, м		Метод определения координат характерной точки	Средняя квадратическая погрешность положения характерной точки (Мт), м	Описание обозначения точки на местности (при наличии)
	X	Y			
1	2	3	4	5	6
Часть №					
-	-	-	-	-	-



Приложение № 5  
к правилам землепользования и застройки  
Медвеженского сельского поселения  
Семилуцкого муниципального района  
Воронежской области

ГРАФИЧЕСКОЕ ОПИСАНИЕ МЕСТОПОЛОЖЕНИЯ ГРАНИЦ  
ТЕРРИТОРИАЛЬНЫХ ЗОН СЕЛА РАЗДОЛЬЕ

## ГРАФИЧЕСКОЕ ОПИСАНИЕ

местоположения границ

Зона застройки индивидуальными жилыми домами села Раздолье - Ж1/5

---

(наименование объекта, местоположение границ которого описано  
(далее - объект)

Раздел 1

Сведения об объекте		
№ п/п	Характеристики объекта	Описание характеристик
1	2	3
1	Местоположение объекта	Воронежская область, Семилукский муниципальный район, Медвеженское сельское поселение, село Раздолье
2	Площадь объекта $\pm$ величина погрешности определения площади ( $P \pm \Delta P$ )	-
3	Иные характеристики объекта	-

Сведения о местоположении границ объекта					
1. Система координат: МСК - 36, зона 1					
2. Сведения о характерных точках границ объекта					
Обозначение характерных точек границ	Координаты, м		Метод определения координат характерной точки	Средняя квадратическая погрешность положения характерной точки (М), м	Описание обозначения точки на местности (при наличии)
	X	Y			
1	2	3	4	5	6
1	529495.15	1285610.87	Картометрический	1.00	-
2	529453.64	1285619.59	Картометрический	1.00	-
3	529448.51	1285617.53	Картометрический	1.00	-
4	529439.71	1285618.29	Картометрический	1.00	-
5	529417.70	1285627.67	Картометрический	1.00	-
6	529399.65	1285643.30	Картометрический	1.00	-
7	529394.75	1285649.42	Картометрический	1.00	-
8	529381.89	1285681.26	Картометрический	1.00	-
9	529368.91	1285697.18	Картометрический	1.00	-
10	529364.99	1285704.53	Картометрический	1.00	-
11	529358.39	1285725.06	Картометрический	1.00	-
12	529337.25	1285752.45	Картометрический	1.00	-
13	529296.73	1285849.80	Картометрический	1.00	-
14	529288.87	1285857.49	Аналитический	0.10	-
15	529279.23	1285863.77	Аналитический	0.10	-
16	529265.91	1285880.76	Картометрический	1.00	-
17	529244.52	1285889.08	Картометрический	1.00	-
18	529230.40	1285901.04	Картометрический	1.00	-
19	529217.73	1285902.24	Картометрический	1.00	-
20	529211.51	1285907.74	Картометрический	1.00	-
21	529211.50	1285907.92	Картометрический	1.00	-
22	529183.35	1285916.82	Картометрический	1.00	-
23	529170.72	1285911.91	Картометрический	1.00	-
24	529159.08	1285893.51	Картометрический	1.00	-
25	529158.48	1285879.98	Картометрический	1.00	-
26	529162.55	1285860.72	Картометрический	1.00	-
27	529162.81	1285860.54	Картометрический	1.00	-
28	529170.58	1285848.49	Картометрический	1.00	-
29	529178.91	1285818.54	Картометрический	1.00	-
30	529184.21	1285809.98	Картометрический	1.00	-
31	529184.44	1285804.24	Картометрический	1.00	-
32	529179.60	1285791.06	Картометрический	1.00	-
33	529177.68	1285789.07	Картометрический	1.00	-
34	529178.82	1285783.62	Картометрический	1.00	-
35	529171.01	1285782.20	Картометрический	1.00	-
36	529161.24	1285772.15	Картометрический	1.00	-

1	2	3	4	5	6
37	529120.37	1285765.39	Картометрический	1.00	-
38	529094.58	1285768.97	Картометрический	1.00	-
39	529025.41	1285759.89	Картометрический	1.00	-
40	528930.44	1285741.71	Картометрический	1.00	-
41	528859.22	1285696.99	Картометрический	1.00	-
42	528847.30	1285689.51	Картометрический	1.00	-
43	528835.27	1285674.86	Картометрический	1.00	-
44	528829.57	1285659.28	Картометрический	1.00	-
45	528830.49	1285598.74	Картометрический	1.00	-
46	528823.84	1285587.25	Картометрический	1.00	-
47	528823.41	1285585.41	Картометрический	1.00	-
48	528822.27	1285584.55	Картометрический	1.00	-
49	528810.16	1285563.88	Картометрический	1.00	-
50	528780.63	1285503.34	Картометрический	1.00	-
51	528747.18	1285467.39	Картометрический	1.00	-
52	528731.74	1285466.30	Картометрический	1.00	-
53	528729.55	1285465.14	Картометрический	1.00	-
54	528718.29	1285463.18	Картометрический	1.00	-
55	528707.20	1285469.36	Картометрический	1.00	-
56	528670.28	1285475.73	Картометрический	1.00	-
57	528667.55	1285473.75	Картометрический	1.00	-
58	528634.39	1285476.75	Картометрический	1.00	-
59	528632.31	1285477.65	Картометрический	1.00	-
60	528610.33	1285470.52	Картометрический	1.00	-
61	528602.57	1285464.13	Картометрический	1.00	-
62	528594.12	1285462.80	Картометрический	1.00	-
63	528588.39	1285463.40	Картометрический	1.00	-
64	528574.21	1285458.80	Картометрический	1.00	-
65	528570.26	1285452.79	Картометрический	1.00	-
66	528555.68	1285439.55	Картометрический	1.00	-
67	528541.78	1285434.98	Картометрический	1.00	-
68	528520.67	1285433.57	Картометрический	1.00	-
69	528504.13	1285428.82	Картометрический	1.00	-
70	528494.63	1285423.19	Картометрический	1.00	-
71	528485.96	1285420.84	Картометрический	1.00	-
72	528483.66	1285415.22	Картометрический	1.00	-
73	528485.10	1285397.06	Картометрический	1.00	-
74	528482.78	1285387.74	Картометрический	1.00	-
75	528474.02	1285381.74	Картометрический	1.00	-
76	528467.18	1285379.94	Картометрический	1.00	-
77	528459.86	1285356.66	Картометрический	1.00	-
78	528461.52	1285342.04	Картометрический	1.00	-
79	528474.14	1285328.23	Картометрический	1.00	-
80	528479.34	1285320.03	Картометрический	1.00	-
81	528481.50	1285312.73	Картометрический	1.00	-
82	528476.90	1285299.40	Картометрический	1.00	-
83	528480.33	1285290.85	Картометрический	1.00	-
84	528481.86	1285280.13	Картометрический	1.00	-

1	2	3	4	5	6
85	528474.31	1285252.09	Картометрический	1.00	-
86	528463.24	1285237.00	Картометрический	1.00	-
87	528449.32	1285226.13	Картометрический	1.00	-
88	528430.92	1285224.66	Картометрический	1.00	-
89	528435.83	1285205.66	Картометрический	1.00	-
90	528455.68	1285167.15	Картометрический	1.00	-
91	528467.50	1285149.01	Картометрический	1.00	-
92	528498.96	1285098.31	Картометрический	1.00	-
93	528519.16	1285067.94	Картометрический	1.00	-
94	528533.25	1285047.23	Картометрический	1.00	-
95	528536.77	1285044.57	Картометрический	1.00	-
96	528548.18	1285052.60	Картометрический	1.00	-
97	528557.69	1285041.19	Картометрический	1.00	-
98	528547.06	1285031.13	Картометрический	1.00	-
99	528544.35	1285026.68	Картометрический	1.00	-
100	528553.16	1285005.04	Картометрический	1.00	-
101	528605.04	1284895.50	Картометрический	1.00	-
102	528617.42	1284871.00	Картометрический	1.00	-
103	528624.15	1284868.07	Картометрический	1.00	-
104	528640.98	1284872.66	Картометрический	1.00	-
105	528645.58	1284863.03	Картометрический	1.00	-
106	529012.95	1285056.85	Картометрический	1.00	-
107	529068.19	1284958.44	Картометрический	1.00	-
108	529124.10	1284988.31	Картометрический	1.00	-
109	529153.71	1285001.13	Картометрический	1.00	-
110	529196.91	1285019.84	Картометрический	1.00	-
111	529218.45	1284972.86	Картометрический	1.00	-
112	529308.06	1284988.74	Картометрический	1.00	-
113	529335.49	1284996.14	Картометрический	1.00	-
114	529333.72	1285002.83	Картометрический	1.00	-
115	529332.33	1285011.49	Картометрический	1.00	-
116	529336.46	1285024.37	Картометрический	1.00	-
117	529337.20	1285113.50	Картометрический	1.00	-
118	529336.62	1285113.63	Картометрический	1.00	-
119	529327.62	1285111.43	Картометрический	1.00	-
120	529320.29	1285105.40	Картометрический	1.00	-
121	529316.29	1285105.40	Картометрический	1.00	-
122	529312.03	1285106.49	Картометрический	1.00	-
123	529301.55	1285105.71	Картометрический	1.00	-
124	529297.96	1285107.75	Картометрический	1.00	-
125	529290.65	1285113.03	Картометрический	1.00	-
126	529288.91	1285117.78	Картометрический	1.00	-
127	529288.91	1285125.31	Картометрический	1.00	-
128	529282.81	1285147.32	Картометрический	1.00	-
129	529282.39	1285151.56	Картометрический	1.00	-
130	529285.21	1285155.73	Картометрический	1.00	-
131	529285.35	1285155.78	Картометрический	1.00	-
132	529292.29	1285158.55	Картометрический	1.00	-

1	2	3	4	5	6
133	529299.36	1285159.76	Картометрический	1.00	-
134	529314.65	1285159.20	Картометрический	1.00	-
135	529320.67	1285160.00	Картометрический	1.00	-
136	529323.75	1285162.26	Картометрический	1.00	-
137	529320.22	1285170.44	Картометрический	1.00	-
138	529318.74	1285170.29	Картометрический	1.00	-
139	529318.59	1285171.77	Картометрический	1.00	-
140	529315.03	1285177.30	Картометрический	1.00	-
141	529315.33	1285180.70	Картометрический	1.00	-
142	529315.59	1285181.16	Картометрический	1.00	-
143	529289.19	1285242.30	Картометрический	1.00	-
144	529337.35	1285301.52	Картометрический	1.00	-
145	529339.59	1285305.36	Картометрический	1.00	-
146	529379.29	1285360.67	Картометрический	1.00	-
147	529406.51	1285487.22	Картометрический	1.00	-
148	529423.07	1285508.83	Картометрический	1.00	-
149	529434.50	1285517.04	Картометрический	1.00	-
150	529438.17	1285527.00	Картометрический	1.00	-
151	529445.23	1285534.91	Картометрический	1.00	-
152	529445.29	1285534.93	Картометрический	1.00	-
153	529450.43	1285536.70	Картометрический	1.00	-
154	529462.89	1285537.39	Картометрический	1.00	-
155	529476.76	1285547.34	Картометрический	1.00	-
156	529496.44	1285605.57	Картометрический	1.00	-
1	529495.15	1285610.87	Картометрический	1.00	-
157	528604.74	1284846.71	Картометрический	1.00	-
158	528598.66	1284855.57	Картометрический	1.00	-
159	528602.47	1284859.31	Картометрический	1.00	-
160	528602.69	1284863.16	Картометрический	1.00	-
161	528600.88	1284868.41	Картометрический	1.00	-
162	528542.63	1284995.15	Картометрический	1.00	-
163	528528.06	1285024.94	Картометрический	1.00	-
164	528516.02	1285047.60	Картометрический	1.00	-
165	528502.13	1285065.75	Картометрический	1.00	-
166	528470.76	1285113.83	Картометрический	1.00	-
167	528452.58	1285140.36	Картометрический	1.00	-
168	528441.49	1285153.64	Картометрический	1.00	-
169	528423.54	1285173.72	Картометрический	1.00	-
170	528417.05	1285191.89	Картометрический	1.00	-
171	528414.93	1285200.95	Картометрический	1.00	-
172	528409.48	1285219.78	Картометрический	1.00	-
173	528376.51	1285215.57	Картометрический	1.00	-
174	528360.75	1285208.44	Картометрический	1.00	-
175	528325.28	1285203.47	Картометрический	1.00	-
176	528305.51	1285190.01	Картометрический	1.00	-
177	528260.86	1285170.22	Картометрический	1.00	-
178	528374.83	1285008.28	Картометрический	1.00	-

1	2	3	4	5	6
179	528391.24	1284998.54	Картометрический	1.00	-
180	528388.58	1284995.79	Картометрический	1.00	-
181	528390.70	1284993.22	Картометрический	1.00	-
182	528386.39	1284991.84	Картометрический	1.00	-
183	528398.99	1284973.94	Картометрический	1.00	-
184	528405.45	1284964.76	Картометрический	1.00	-
185	528426.73	1284937.13	Картометрический	1.00	-
186	528422.61	1284933.56	Картометрический	1.00	-
187	528415.72	1284929.68	Картометрический	1.00	-
188	528396.52	1284925.23	Картометрический	1.00	-
189	528400.35	1284914.10	Картометрический	1.00	-
190	528342.71	1284894.29	Картометрический	1.00	-
191	528368.87	1284809.21	Картометрический	1.00	-
192	528483.12	1284836.33	Картометрический	1.00	-
193	528507.65	1284861.32	Картометрический	1.00	-
194	528582.51	1284840.06	Картометрический	1.00	-
195	528601.55	1284846.75	Картометрический	1.00	-
157	528604.74	1284846.71	Картометрический	1.00	-

## 3. Сведения о характерных точках части (частей) границы объекта

Обозначение характерных точек части границы	Координаты, м		Метод определения координат характерной точки	Средняя квадратическая погрешность положения характерной точки (Mt), м	Описание обозначения точки на местности (при наличии)
	X	Y			
1	2	3	4	5	6
Часть №					
-	-	-	-	-	-



## ГРАФИЧЕСКОЕ ОПИСАНИЕ

местоположения границ

Зона улиц, дорог, инженерной и транспортной инфраструктуры села Раздолье - ИТ1/5

---

 (наименование объекта, местоположение границ которого описано  
 (далее - объект)
 

---

## Раздел 1

Сведения об объекте		
№ п/п	Характеристики объекта	Описание характеристик
1	2	3
1	Местоположение объекта	Воронежская область, Семилукский муниципальный район, Медвеженское сельское поселение, село Раздолье
2	Площадь объекта $\pm$ величина погрешности определения площади ( $P \pm \Delta P$ )	-
3	Иные характеристики объекта	-

Сведения о местоположении границ объекта					
1. Система координат: МСК - 36, зона 1					
2. Сведения о характерных точках границ объекта					
Обозначение характерных точек границ	Координаты, м		Метод определения координат характерной точки	Средняя квадратическая погрешность положения характерной точки (М), м	Описание обозначения точки на местности (при наличии)
	X	Y			
1	2	3	4	5	6
1	528635.78	1284827.15	Картометрический	1.00	-
2	528630.84	1284838.75	Картометрический	1.00	-
3	528626.95	1284849.73	Картометрический	1.00	-
4	528630.17	1284854.89	Картометрический	1.00	-
5	528645.58	1284863.03	Картометрический	1.00	-
6	528640.98	1284872.66	Картометрический	1.00	-
7	528624.15	1284868.07	Картометрический	1.00	-
8	528617.42	1284871.00	Картометрический	1.00	-
9	528605.04	1284895.50	Картометрический	1.00	-
10	528553.16	1285005.04	Картометрический	1.00	-
11	528544.35	1285026.68	Картометрический	1.00	-
12	528547.06	1285031.13	Картометрический	1.00	-
13	528557.69	1285041.19	Картометрический	1.00	-
14	528548.18	1285052.60	Картометрический	1.00	-
15	528536.77	1285044.57	Картометрический	1.00	-
16	528533.25	1285047.23	Картометрический	1.00	-
17	528519.16	1285067.94	Картометрический	1.00	-
18	528498.96	1285098.31	Картометрический	1.00	-
19	528467.50	1285149.01	Картометрический	1.00	-
20	528455.68	1285167.15	Картометрический	1.00	-
21	528435.83	1285205.66	Картометрический	1.00	-
22	528430.92	1285224.66	Картометрический	1.00	-
23	528428.16	1285224.44	Картометрический	1.00	-
24	528424.23	1285221.66	Картометрический	1.00	-
25	528409.48	1285219.78	Картометрический	1.00	-
26	528414.93	1285200.95	Картометрический	1.00	-
27	528417.05	1285191.89	Картометрический	1.00	-
28	528423.54	1285173.72	Картометрический	1.00	-
29	528441.49	1285153.64	Картометрический	1.00	-
30	528452.58	1285140.36	Картометрический	1.00	-
31	528470.76	1285113.83	Картометрический	1.00	-
32	528502.13	1285065.75	Картометрический	1.00	-
33	528516.02	1285047.60	Картометрический	1.00	-
34	528528.06	1285024.94	Аналитический	0.10	-
35	528542.63	1284995.15	Аналитический	0.10	-
36	528600.77	1284868.57	Картометрический	1.00	-

1	2	3	4	5	6
37	528602.69	1284863.16	Картометрический	1.00	-
38	528602.47	1284859.31	Картометрический	1.00	-
39	528598.66	1284855.57	Картометрический	1.00	-
40	528604.74	1284846.71	Картометрический	1.00	-
41	528610.56	1284846.35	Картометрический	1.00	-
42	528612.11	1284844.67	Картометрический	1.00	-
43	528613.09	1284842.32	Картометрический	1.00	-
1	528635.78	1284827.15	Картометрический	1.00	-

## 3. Сведения о характерных точках части (частей) границы объекта

Обозначение характерных точек части границы	Координаты, м		Метод определения координат характерной точки	Средняя квадратическая погрешность положения характерной точки (М), м	Описание обозначения точки на местности (при наличии)
	X	Y			
1	2	3	4	5	6
Часть №					
-	-	-	-	-	-



## ГРАФИЧЕСКОЕ ОПИСАНИЕ

местоположения границ  
 Зона сельскохозяйственного использования в границах населенного пункта  
 села Раздолье – СХ1/5

(наименование объекта, местоположение границ которого описано  
 (далее - объект)

## Раздел 1

Сведения об объекте		
№ п/п	Характеристики объекта	Описание характеристик
1	2	3
1	Местоположение объекта	Воронежская область, Семилукский муниципальный район, Медвеженское сельское поселение, село Раздолье
2	Площадь объекта $\pm$ величина погрешности определения площади ( $P \pm \Delta P$ )	-
3	Иные характеристики объекта	-

Сведения о местоположении границ объекта					
1. Система координат: МСК - 36, зона 1					
2. Сведения о характерных точках границ объекта					
Обозначение характерных точек границ	Координаты, м		Метод определения координат характерной точки	Средняя квадратическая погрешность положения характерной точки (Мт), м	Описание обозначения точки на местности (при наличии)
	X	Y			
1	2	3	4	5	6
1	528600.39	1284737.05	Картометрический	1.00	-
2	528582.05	1284801.81	Картометрический	1.00	-
3	528582.51	1284840.06	Картометрический	1.00	-
4	528507.65	1284861.32	Картометрический	1.00	-
5	528483.12	1284836.33	Картометрический	1.00	-
6	528368.87	1284809.21	Картометрический	1.00	-
7	528410.78	1284672.86	Картометрический	1.00	-
1	528600.39	1284737.05	Картометрический	1.00	-
3. Сведения о характерных точках части (частей) границы объекта					
Обозначение характерных точек части границы	Координаты, м		Метод определения координат характерной точки	Средняя квадратическая погрешность положения характерной точки (Мт), м	Описание обозначения точки на местности (при наличии)
	X	Y			
1	2	3	4	5	6
Часть №					
-	-	-	-	-	-



## ГРАФИЧЕСКОЕ ОПИСАНИЕ

местоположения границ

Зона природных территорий и защитного озеленения села Раздолье - P1/5

---

(наименование объекта, местоположение границ которого описано  
(далее - объект)

## Раздел 1

Сведения об объекте		
№ п/п	Характеристики объекта	Описание характеристик
1	2	3
1	Местоположение объекта	Воронежская область, Семилукский муниципальный район, Медвеженское сельское поселение, село Раздолье
2	Площадь объекта $\pm$ величина погрешности определения площади ( $P \pm \text{Дельта } P$ )	-
3	Иные характеристики объекта	-

Сведения о местоположении границ объекта					
1. Система координат: МСК - 36, зона 1					
2. Сведения о характерных точках границ объекта					
Обозначение характерных точек границ	Координаты, м		Метод определения координат характерной точки	Средняя квадратическая погрешность положения характерной точки (Мt), м	Описание обозначения точки на местности (при наличии)
	X	Y			
1	2	3	4	5	6
1	529337.24	1285117.92	Картометрический	1.00	-
2	529337.35	1285130.77	Картометрический	1.00	-
3	529324.98	1285159.39	Картометрический	1.00	-
4	529322.10	1285155.65	Картометрический	1.00	-
5	529305.12	1285154.68	Картометрический	1.00	-
6	529294.74	1285155.26	Картометрический	1.00	-
7	529289.86	1285153.11	Картометрический	1.00	-
8	529287.37	1285150.31	Картометрический	1.00	-
9	529289.20	1285143.84	Картометрический	1.00	-
10	529288.58	1285140.04	Картометрический	1.00	-
11	529292.93	1285124.08	Картометрический	1.00	-
12	529292.47	1285120.45	Картометрический	1.00	-
13	529295.05	1285115.61	Картометрический	1.00	-
14	529300.58	1285110.27	Картометрический	1.00	-
15	529311.99	1285109.78	Картометрический	1.00	-
16	529315.91	1285111.63	Картометрический	1.00	-
17	529323.54	1285112.63	Картометрический	1.00	-
18	529335.76	1285118.35	Картометрический	1.00	-
1	529337.24	1285117.92	Картометрический	1.00	-
3. Сведения о характерных точках части (частей) границы объекта					
Обозначение характерных точек части границы	Координаты, м		Метод определения координат характерной точки	Средняя квадратическая погрешность положения характерной точки (Мt), м	Описание обозначения точки на местности (при наличии)
	X	Y			
1	2	3	4	5	6
Часть №					
-	-	-	-	-	-



Приложение № 6  
к правилам землепользования и застройки  
Медвеженского сельского поселения  
Семилуцкого муниципального района  
Воронежской области

ГРАФИЧЕСКОЕ ОПИСАНИЕ МЕСТОПОЛОЖЕНИЯ ГРАНИЦ  
ТЕРРИТОРИАЛЬНЫХ ЗОН СЕЛА РУССКО-ГВОЗДЁВСКИЕ ВЫСЕЛКИ

## ГРАФИЧЕСКОЕ ОПИСАНИЕ

местоположения границ  
 Зона застройки индивидуальными жилыми домами  
 села Русско-Гвоздévские Выселки – Ж1/6

(наименование объекта, местоположение границ которого описано  
 (далее - объект))

## Раздел 1

Сведения об объекте		
№ п/п	Характеристики объекта	Описание характеристик
1	2	3
1	Местоположение объекта	Воронежская область, Семилукский муниципальный район, Медвеженское сельское поселение, село Русско-Гвоздévские Выселки
2	Площадь объекта $\pm$ величина погрешности определения площади ( $P \pm \Delta P$ )	-
3	Иные характеристики объекта	-

Сведения о местоположении границ объекта					
1. Система координат: МСК - 36, зона 1					
2. Сведения о характерных точках границ объекта					
Обозначение характерных точек границ	Координаты, м		Метод определения координат характерной точки	Средняя квадратическая погрешность положения характерной точки (М), м	Описание обозначения точки на местности (при наличии)
	X	Y			
1	2	3	4	5	6
1	539974.51	1281168.86	Картометрический	1.00	-
2	540018.28	1281233.48	Картометрический	1.00	-
3	539979.05	1281310.76	Картометрический	1.00	-
4	539910.52	1281445.73	Картометрический	1.00	-
5	539826.88	1281611.03	Картометрический	1.00	-
6	539799.14	1281630.50	Картометрический	1.00	-
7	539795.36	1281633.15	Картометрический	1.00	-
8	539598.52	1281780.89	Картометрический	1.00	-
9	539436.43	1281902.49	Картометрический	1.00	-
10	539267.93	1282028.22	Картометрический	1.00	-
11	539149.80	1282124.76	Картометрический	1.00	-
12	539114.46	1282147.66	Картометрический	1.00	-
13	539088.99	1282169.86	Картометрический	1.00	-
14	539062.82	1282198.52	Картометрический	1.00	-
15	539009.28	1282253.48	Картометрический	1.00	-
16	538978.83	1282285.19	Картометрический	1.00	-
17	538944.65	1282323.82	Картометрический	1.00	-
18	538911.39	1282359.85	Картометрический	1.00	-
19	538883.63	1282390.34	Картометрический	1.00	-
20	538843.68	1282441.82	Картометрический	1.00	-
21	538759.52	1282543.31	Картометрический	1.00	-
22	538728.62	1282583.53	Картометрический	1.00	-
23	538675.74	1282712.88	Картометрический	1.00	-
24	538467.56	1282818.87	Картометрический	1.00	-
25	538218.86	1282925.61	Картометрический	1.00	-
26	538216.38	1282917.91	Картометрический	1.00	-
27	538205.32	1282889.15	Картометрический	1.00	-
28	538158.19	1282899.63	Картометрический	1.00	-
29	538121.84	1282827.93	Картометрический	1.00	-
30	538175.97	1282785.99	Картометрический	1.00	-
31	538197.02	1282769.69	Картометрический	1.00	-
32	538168.27	1282697.87	Картометрический	1.00	-
33	538169.06	1282685.58	Картометрический	1.00	-
34	538176.58	1282666.48	Картометрический	1.00	-
35	538228.05	1282638.16	Картометрический	1.00	-
36	538229.98	1282640.25	Картометрический	1.00	-

1	2	3	4	5	6
37	538329.15	1282609.32	Картометрический	1.00	-
38	538356.27	1282588.47	Картометрический	1.00	-
39	538385.10	1282529.13	Картометрический	1.00	-
40	538402.13	1282523.72	Картометрический	1.00	-
41	538450.93	1282559.99	Картометрический	1.00	-
42	538519.08	1282532.36	Картометрический	1.00	-
43	538562.67	1282515.60	Картометрический	1.00	-
44	538577.32	1282488.18	Картометрический	1.00	-
45	538594.46	1282464.28	Картометрический	1.00	-
46	538595.77	1282459.21	Картометрический	1.00	-
47	538653.25	1282426.77	Картометрический	1.00	-
48	538676.78	1282366.88	Картометрический	1.00	-
49	538692.40	1282343.63	Картометрический	1.00	-
50	538753.98	1282286.12	Картометрический	1.00	-
51	538796.10	1282231.43	Картометрический	1.00	-
52	538831.82	1282183.34	Картометрический	1.00	-
53	538881.14	1282141.04	Картометрический	1.00	-
54	538903.39	1282117.69	Картометрический	1.00	-
55	538942.11	1282077.04	Картометрический	1.00	-
56	538976.34	1281998.47	Картометрический	1.00	-
57	538995.15	1281965.15	Картометрический	1.00	-
58	539073.83	1281904.88	Картометрический	1.00	-
59	539107.16	1281863.33	Картометрический	1.00	-
60	539123.68	1281820.22	Картометрический	1.00	-
61	539182.42	1281888.55	Картометрический	1.00	-
62	539228.46	1281958.08	Картометрический	1.00	-
63	539272.18	1281881.73	Картометрический	1.00	-
64	539357.08	1281797.75	Картометрический	1.00	-
65	539457.82	1281772.00	Картометрический	1.00	-
66	539498.80	1281728.91	Картометрический	1.00	-
67	539485.30	1281689.86	Картометрический	1.00	-
68	539565.94	1281613.22	Картометрический	1.00	-
69	539607.06	1281557.77	Картометрический	1.00	-
70	539672.69	1281504.81	Картометрический	1.00	-
71	539746.54	1281471.52	Картометрический	1.00	-
72	539718.88	1281388.52	Картометрический	1.00	-
73	539759.49	1281352.23	Картометрический	1.00	-
74	539804.84	1281318.64	Картометрический	1.00	-
75	539840.77	1281293.32	Картометрический	1.00	-
76	539854.82	1281302.09	Картометрический	1.00	-
77	539895.60	1281227.26	Картометрический	1.00	-
78	539910.34	1281229.38	Картометрический	1.00	-
1	539974.51	1281168.86	Картометрический	1.00	-

## 3. Сведения о характерных точках части (частей) границы объекта

Обозначение характерных точек части границы	Координаты, м		Метод определения координат характерной точки	Средняя квадратическая погрешность положения характерной точки (M), м	Описание обозначения точки на местности (при наличии)
	X	Y			
1	2	3	4	5	6
Часть №					
-	-	-	-	-	-



## ГРАФИЧЕСКОЕ ОПИСАНИЕ

местоположения границ  
 Зона природных территорий и защитного озеленения  
 села Русско-Гвоздѣвские Выселки – Р1/6

(наименование объекта, местоположение границ которого описано  
 (далее - объект))

## Раздел 1

Сведения об объекте		
№ п/п	Характеристики объекта	Описание характеристик
1	2	3
1	Местоположение объекта	Воронежская область, Семилукский муниципальный район, Медвеженское сельское поселение, село Русско-Гвоздѣвские Выселки
2	Площадь объекта $\pm$ величина погрешности определения площади ( $P \pm \Delta P$ )	-
3	Иные характеристики объекта	-

Сведения о местоположении границ объекта					
1. Система координат: МСК - 36, зона 1					
2. Сведения о характерных точках границ объекта					
Обозначение характерных точек границ	Координаты, м		Метод определения координат характерной точки	Средняя квадратическая погрешность положения характерной точки (М), м	Описание обозначения точки на местности (при наличии)
	X	Y			
1	2	3	4	5	6
1	539941.37	1281119.91	Картометрический	1.00	-
2	539974.51	1281168.86	Картометрический	1.00	-
3	539910.34	1281229.38	Картометрический	1.00	-
4	539895.60	1281227.26	Картометрический	1.00	-
5	539854.82	1281302.09	Картометрический	1.00	-
6	539840.77	1281293.32	Картометрический	1.00	-
7	539804.84	1281318.64	Картометрический	1.00	-
8	539759.49	1281352.23	Картометрический	1.00	-
9	539718.88	1281388.52	Картометрический	1.00	-
10	539746.54	1281471.52	Картометрический	1.00	-
11	539672.69	1281504.81	Картометрический	1.00	-
12	539607.06	1281557.77	Картометрический	1.00	-
13	539565.94	1281613.22	Картометрический	1.00	-
14	539485.30	1281689.86	Картометрический	1.00	-
15	539498.80	1281728.91	Картометрический	1.00	-
16	539457.82	1281772.00	Картометрический	1.00	-
17	539357.08	1281797.75	Картометрический	1.00	-
18	539272.18	1281881.73	Картометрический	1.00	-
19	539228.46	1281958.08	Картометрический	1.00	-
20	539182.42	1281888.55	Картометрический	1.00	-
21	539123.68	1281820.22	Картометрический	1.00	-
22	539128.75	1281806.97	Картометрический	1.00	-
23	539138.95	1281788.80	Картометрический	1.00	-
24	539156.73	1281775.01	Картометрический	1.00	-
25	539174.14	1281769.23	Картометрический	1.00	-
26	539209.64	1281768.67	Картометрический	1.00	-
27	539239.74	1281744.16	Картометрический	1.00	-
28	539289.42	1281662.34	Картометрический	1.00	-
29	539316.39	1281629.40	Картометрический	1.00	-
30	539379.43	1281600.87	Картометрический	1.00	-
31	539441.10	1281579.87	Картометрический	1.00	-
32	539496.07	1281546.97	Картометрический	1.00	-
33	539540.83	1281500.74	Картометрический	1.00	-
34	539568.03	1281420.79	Картометрический	1.00	-
35	539602.08	1281330.72	Картометрический	1.00	-
36	539622.76	1281310.88	Картометрический	1.00	-

1	2	3	4	5	6
37	539660.89	1281287.76	Картометрический	1.00	-
38	539688.47	1281261.81	Картометрический	1.00	-
39	539697.12	1281260.03	Картометрический	1.00	-
40	539746.28	1281249.87	Картометрический	1.00	-
41	539816.16	1281211.23	Картометрический	1.00	-
42	539839.82	1281159.34	Картометрический	1.00	-
43	539869.04	1281141.36	Картометрический	1.00	-
1	539941.37	1281119.91	Картометрический	1.00	-

## 3. Сведения о характерных точках части (частей) границы объекта

Обозначение характерных точек части границы	Координаты, м		Метод определения координат характерной точки	Средняя квадратическая погрешность положения характерной точки (M), м	Описание обозначения точки на местности (при наличии)
	X	Y			
1	2	3	4	5	6
Часть №					
-	-	-	-	-	-



Приложение № 7  
к правилам землепользования и застройки  
Медвеженского сельского поселения  
Семилукского муниципального района  
Воронежской области

ГРАФИЧЕСКОЕ ОПИСАНИЕ МЕСТОПОЛОЖЕНИЯ ГРАНИЦ  
ТЕРРИТОРИАЛЬНЫХ ЗОН, РАСПОЛОЖЕННЫХ ЗА ГРАНИЦАМИ  
НАСЕЛЕННЫХ ПУНКТОВ НА ТЕРРИТОРИИ МЕДВЕЖЕНСКОГО  
СЕЛЬСКОГО ПОСЕЛЕНИЯ

## ГРАФИЧЕСКОЕ ОПИСАНИЕ

местоположения границ

Зона улиц, дорог, инженерной и транспортной инфраструктуры  
за границами населенных пунктов - ИТ1(наименование объекта, местоположение границ которого описано  
(далее - объект)

## Раздел 1

Сведения об объекте		
№ п/п	Характеристики объекта	Описание характеристик
1	2	3
1	Местоположение объекта	Воронежская область, Семилукский муниципальный район, Медвеженское сельское поселение
2	Площадь объекта $\pm$ величина погрешности определения площади ( $P \pm \text{Дельта } P$ )	-
3	Иные характеристики объекта	-

Сведения о местоположении границ объекта					
1. Система координат: МСК - 36, зона 1					
2. Сведения о характерных точках границ объекта					
Обозначение характерных точек границ	Координаты, м		Метод определения координат характерной точки	Средняя квадратическая погрешность положения характерной точки (Мт), м	Описание обозначения точки на местности (при наличии)
	X	Y			
1	2	3	4	5	6
1	540338.67	1287048.89	Картометрический	1.00	-
2	540340.95	1287065.18	Картометрический	1.00	-
3	540322.77	1287054.24	Картометрический	1.00	-
4	540313.26	1287050.14	Картометрический	1.00	-
5	540296.38	1287048.82	Картометрический	1.00	-
6	540276.89	1287052.33	Картометрический	1.00	-
7	540254.70	1287071.40	Картометрический	1.00	-
8	540246.30	1287081.26	Картометрический	1.00	-
9	540241.47	1287090.47	Картометрический	1.00	-
10	540246.98	1287103.27	Картометрический	1.00	-
11	540236.43	1287110.24	Картометрический	1.00	-
12	540227.07	1287095.72	Картометрический	1.00	-
13	540219.48	1287086.46	Картометрический	1.00	-
14	540212.37	1287082.39	Картометрический	1.00	-
15	540147.37	1287045.25	Картометрический	1.00	-
16	540083.97	1287009.95	Картометрический	1.00	-
17	540061.01	1287001.06	Картометрический	1.00	-
18	540052.24	1287003.31	Картометрический	1.00	-
19	540033.09	1287028.95	Картометрический	1.00	-
20	540025.92	1287023.16	Картометрический	1.00	-
21	540039.08	1287001.89	Картометрический	1.00	-
22	540036.00	1286996.91	Картометрический	1.00	-
23	540015.52	1286995.46	Картометрический	1.00	-
24	539983.10	1286995.93	Картометрический	1.00	-
25	539966.58	1286993.18	Картометрический	1.00	-
26	539944.75	1286983.14	Картометрический	1.00	-
27	539731.32	1286878.02	Картометрический	1.00	-
28	539715.56	1286866.61	Картометрический	1.00	-
29	539495.63	1286757.92	Картометрический	1.00	-
30	539311.17	1286661.56	Картометрический	1.00	-
31	539072.84	1286539.65	Картометрический	1.00	-
32	538867.01	1286433.04	Картометрический	1.00	-
33	538719.77	1286357.03	Картометрический	1.00	-
34	538712.47	1286358.57	Картометрический	1.00	-
35	538703.49	1286367.29	Картометрический	1.00	-
36	538695.56	1286362.42	Картометрический	1.00	-

1	2	3	4	5	6
37	538707.67	1286332.69	Картометрический	1.00	-
38	538713.08	1286332.74	Картометрический	1.00	-
39	538721.53	1286328.55	Картометрический	1.00	-
40	538731.11	1286334.15	Картометрический	1.00	-
41	538727.86	1286339.21	Картометрический	1.00	-
42	538728.80	1286342.84	Картометрический	1.00	-
43	538874.24	1286419.34	Картометрический	1.00	-
44	539082.08	1286526.16	Картометрический	1.00	-
45	539316.40	1286647.45	Картометрический	1.00	-
46	539503.20	1286742.38	Картометрический	1.00	-
47	539730.82	1286855.48	Картометрический	1.00	-
48	539740.81	1286859.43	Картометрический	1.00	-
49	539747.24	1286863.04	Картометрический	1.00	-
50	539953.14	1286971.65	Картометрический	1.00	-
51	539976.75	1286977.86	Картометрический	1.00	-
52	539990.42	1286978.19	Картометрический	1.00	-
53	540032.90	1286975.80	Картометрический	1.00	-
54	540058.46	1286981.27	Картометрический	1.00	-
55	540091.01	1286995.78	Картометрический	1.00	-
56	540154.95	1287029.10	Картометрический	1.00	-
57	540219.53	1287062.95	Картометрический	1.00	-
58	540233.40	1287065.33	Картометрический	1.00	-
59	540245.64	1287060.62	Картометрический	1.00	-
60	540274.13	1287037.10	Картометрический	1.00	-
61	540291.74	1287035.35	Картометрический	1.00	-
62	540292.16	1287035.31	Картометрический	1.00	-
63	540315.04	1287037.98	Картометрический	1.00	-
64	540331.93	1287043.93	Картометрический	1.00	-
1	540338.67	1287048.89	Картометрический	1.00	-
65	537555.42	1285737.96	Картометрический	1.00	-
66	537538.40	1285754.99	Картометрический	1.00	-
67	537537.36	1285752.36	Картометрический	1.00	-
68	537512.25	1285739.19	Картометрический	1.00	-
69	537492.29	1285727.14	Картометрический	1.00	-
70	537465.38	1285707.14	Картометрический	1.00	-
71	537348.10	1285620.61	Картометрический	1.00	-
72	537327.13	1285605.26	Картометрический	1.00	-
73	537311.09	1285592.61	Картометрический	1.00	-
74	537112.04	1285446.55	Картометрический	1.00	-
75	536926.65	1285308.88	Картометрический	1.00	-
76	536771.47	1285188.77	Картометрический	1.00	-
77	536740.89	1285167.04	Картометрический	1.00	-
78	536722.81	1285155.82	Картометрический	1.00	-
79	536701.39	1285148.59	Картометрический	1.00	-
80	536600.22	1285114.28	Картометрический	1.00	-
81	536568.78	1285103.35	Картометрический	1.00	-
82	536526.82	1285091.36	Картометрический	1.00	-

1	2	3	4	5	6
83	536456.55	1285069.99	Картометрический	1.00	-
84	536430.72	1285063.87	Картометрический	1.00	-
85	536398.94	1285051.69	Картометрический	1.00	-
86	536386.50	1285050.15	Картометрический	1.00	-
87	536382.95	1285049.71	Картометрический	1.00	-
88	536329.71	1285043.12	Картометрический	1.00	-
89	536267.74	1285041.04	Картометрический	1.00	-
90	536249.81	1285038.89	Картометрический	1.00	-
91	536240.37	1285037.12	Картометрический	1.00	-
92	536231.88	1285035.53	Картометрический	1.00	-
93	536227.02	1285031.72	Картометрический	1.00	-
94	536220.05	1285015.59	Картометрический	1.00	-
95	536223.33	1285000.16	Картометрический	1.00	-
96	536224.96	1284995.16	Картометрический	1.00	-
97	536227.17	1284984.18	Картометрический	1.00	-
98	536246.96	1284987.00	Картометрический	1.00	-
99	536246.06	1284994.12	Картометрический	1.00	-
100	536252.35	1284998.06	Картометрический	1.00	-
101	536265.09	1285000.66	Картометрический	1.00	-
102	536266.39	1284998.50	Картометрический	1.00	-
103	536271.42	1284998.41	Картометрический	1.00	-
104	536271.84	1285001.15	Картометрический	1.00	-
105	536309.94	1285009.35	Картометрический	1.00	-
106	536370.22	1285023.90	Картометрический	1.00	-
107	536365.38	1285005.87	Картометрический	1.00	-
108	536369.88	1285001.78	Картометрический	1.00	-
109	536376.24	1285010.22	Картометрический	1.00	-
110	536382.01	1285025.46	Картометрический	1.00	-
111	536385.38	1285029.35	Картометрический	1.00	-
112	536416.98	1285037.89	Картометрический	1.00	-
113	536460.39	1285051.38	Картометрический	1.00	-
114	536516.50	1285069.28	Картометрический	1.00	-
115	536572.84	1285088.61	Картометрический	1.00	-
116	536589.09	1285093.50	Картометрический	1.00	-
117	536595.09	1285087.96	Картометрический	1.00	-
118	536603.05	1285091.40	Картометрический	1.00	-
119	536603.58	1285098.37	Картометрический	1.00	-
120	536709.81	1285132.40	Картометрический	1.00	-
121	536733.85	1285142.21	Картометрический	1.00	-
122	536749.40	1285151.44	Картометрический	1.00	-
123	536781.50	1285174.86	Картометрический	1.00	-
124	536935.84	1285293.17	Картометрический	1.00	-
125	537124.46	1285432.34	Картометрический	1.00	-
126	537326.69	1285580.38	Картометрический	1.00	-
127	537338.49	1285587.33	Картометрический	1.00	-
128	537358.53	1285604.51	Картометрический	1.00	-
129	537500.33	1285708.86	Картометрический	1.00	-
130	537530.81	1285727.69	Картометрический	1.00	-

1	2	3	4	5	6
131	537551.45	1285737.67	Картометрический	1.00	-
65	537555.42	1285737.96	Картометрический	1.00	-
132	536219.18	1284958.43	Картометрический	1.00	-
133	536217.14	1284983.08	Картометрический	1.00	-
134	536216.85	1284998.34	Картометрический	1.00	-
135	536216.01	1285003.22	Картометрический	1.00	-
136	536212.31	1285027.46	Картометрический	1.00	-
137	536211.01	1285046.42	Картометрический	1.00	-
138	536183.66	1285030.11	Картометрический	1.00	-
139	536157.36	1285012.64	Картометрический	1.00	-
140	536154.18	1285010.95	Картометрический	1.00	-
141	536148.43	1285008.80	Картометрический	1.00	-
142	536125.46	1285007.58	Картометрический	1.00	-
143	536091.96	1285001.08	Картометрический	1.00	-
144	536046.07	1284991.23	Картометрический	1.00	-
145	536001.61	1284980.26	Картометрический	1.00	-
146	535926.96	1284966.21	Картометрический	1.00	-
147	535806.84	1284943.81	Картометрический	1.00	-
148	535716.17	1284922.90	Картометрический	1.00	-
149	535674.61	1284911.07	Картометрический	1.00	-
150	535646.67	1284901.39	Картометрический	1.00	-
151	535593.55	1284885.26	Картометрический	1.00	-
152	535401.21	1284822.11	Картометрический	1.00	-
153	535280.27	1284781.93	Картометрический	1.00	-
154	535271.73	1284779.90	Картометрический	1.00	-
155	535240.09	1284770.65	Картометрический	1.00	-
156	535165.05	1284758.07	Картометрический	1.00	-
157	535114.68	1284751.23	Картометрический	1.00	-
158	535085.62	1284746.54	Картометрический	1.00	-
159	534993.72	1284734.96	Картометрический	1.00	-
160	534992.06	1284716.88	Картометрический	1.00	-
161	535092.76	1284729.87	Картометрический	1.00	-
162	535144.35	1284736.34	Картометрический	1.00	-
163	535153.17	1284727.80	Картометрический	1.00	-
164	535168.92	1284730.20	Картометрический	1.00	-
165	535173.46	1284741.15	Картометрический	1.00	-
166	535271.27	1284760.93	Картометрический	1.00	-
167	535401.76	1284803.09	Картометрический	1.00	-
168	535598.86	1284865.67	Картометрический	1.00	-
169	535618.12	1284871.37	Картометрический	1.00	-
170	535624.64	1284870.02	Картометрический	1.00	-
171	535628.62	1284853.44	Картометрический	1.00	-
172	535641.96	1284855.22	Картометрический	1.00	-
173	535638.01	1284875.54	Аналитический	2.50	-
174	535639.80	1284879.90	Картометрический	1.00	-
175	535650.37	1284882.90	Картометрический	1.00	-
176	535661.11	1284885.94	Аналитический	2.50	-

1	2	3	4	5	6
177	535673.73	1284884.67	Аналитический	2.50	-
178	535682.66	1284893.38	Аналитический	2.50	-
179	535720.42	1284903.79	Аналитический	2.50	-
180	535809.75	1284924.08	Аналитический	2.50	-
181	535930.56	1284946.96	Аналитический	2.50	-
182	536005.82	1284960.81	Аналитический	2.50	-
183	536048.04	1284965.09	Аналитический	2.50	-
184	536094.12	1284971.14	Картометрический	1.00	-
185	536122.52	1284976.41	Картометрический	1.00	-
186	536148.29	1284982.83	Картометрический	1.00	-
187	536168.61	1284979.23	Картометрический	1.00	-
188	536187.96	1284972.64	Картометрический	1.00	-
189	536199.97	1284963.25	Картометрический	1.00	-
190	536206.05	1284956.82	Картометрический	1.00	-
132	536219.18	1284958.43	Картометрический	1.00	-
191	533099.44	1284852.15	Картометрический	1.00	-
192	533103.25	1284861.33	Картометрический	1.00	-
193	533105.98	1284868.06	Картометрический	1.00	-
194	533005.62	1284889.48	Картометрический	1.00	-
195	532913.70	1284916.62	Картометрический	1.00	-
196	532902.57	1284901.98	Картометрический	1.00	-
197	533002.81	1284871.71	Картометрический	1.00	-
191	533099.44	1284852.15	Картометрический	1.00	-
198	529575.39	1282329.79	Картометрический	1.00	-
199	529580.21	1282329.12	Картометрический	1.00	-
200	529590.35	1282334.62	Картометрический	1.00	-
201	529591.12	1282341.14	Картометрический	1.00	-
202	529585.66	1282350.61	Картометрический	1.00	-
203	529576.20	1282360.98	Картометрический	1.00	-
204	529556.28	1282377.10	Картометрический	1.00	-
205	529521.94	1282400.52	Картометрический	1.00	-
206	529491.01	1282415.50	Картометрический	1.00	-
207	529455.16	1282429.94	Картометрический	1.00	-
208	529390.91	1282453.73	Картометрический	1.00	-
209	529346.66	1282470.12	Картометрический	1.00	-
210	529324.23	1282478.30	Картометрический	1.00	-
211	529318.16	1282485.24	Картометрический	1.00	-
212	529310.23	1282494.35	Картометрический	1.00	-
213	529304.60	1282508.29	Картометрический	1.00	-
214	529299.39	1282521.20	Картометрический	1.00	-
215	529287.38	1282562.85	Картометрический	1.00	-
216	529283.46	1282575.18	Картометрический	1.00	-
217	529273.71	1282608.62	Картометрический	1.00	-
218	529262.79	1282647.85	Картометрический	1.00	-
219	529264.59	1282652.12	Картометрический	1.00	-
220	529280.42	1282661.38	Картометрический	1.00	-

1	2	3	4	5	6
221	529274.55	1282673.33	Картометрический	1.00	-
222	529260.26	1282669.31	Картометрический	1.00	-
223	529255.52	1282671.80	Картометрический	1.00	-
224	529247.77	1282697.42	Картометрический	1.00	-
225	529240.77	1282721.71	Картометрический	1.00	-
226	529224.93	1282776.73	Картометрический	1.00	-
227	529208.81	1282836.58	Картометрический	1.00	-
228	529205.75	1282850.79	Картометрический	1.00	-
229	529199.46	1282867.91	Картометрический	1.00	-
230	529176.99	1282949.96	Картометрический	1.00	-
231	529155.64	1283031.41	Картометрический	1.00	-
232	529152.47	1283065.86	Картометрический	1.00	-
233	529141.38	1283090.26	Картометрический	1.00	-
234	529129.77	1283128.49	Картометрический	1.00	-
235	529074.05	1283337.51	Картометрический	1.00	-
236	529025.64	1283532.86	Картометрический	1.00	-
237	529001.58	1283638.83	Картометрический	1.00	-
238	528999.01	1283663.90	Картометрический	1.00	-
239	528992.85	1283679.99	Картометрический	1.00	-
240	528920.70	1283959.58	Картометрический	1.00	-
241	528884.78	1284097.70	Картометрический	1.00	-
242	528864.83	1284171.94	Картометрический	1.00	-
243	528802.72	1284379.48	Картометрический	1.00	-
244	528772.01	1284479.35	Картометрический	1.00	-
245	528737.43	1284573.20	Картометрический	1.00	-
246	528678.40	1284727.17	Картометрический	1.00	-
247	528635.78	1284827.15	Картометрический	1.00	-
248	528613.09	1284842.32	Картометрический	1.00	-
249	528663.82	1284721.54	Картометрический	1.00	-
250	528722.14	1284569.49	Картометрический	1.00	-
251	528757.64	1284473.27	Картометрический	1.00	-
252	528788.14	1284371.14	Картометрический	1.00	-
253	528849.05	1284167.92	Картометрический	1.00	-
254	528870.72	1284091.60	Картометрический	1.00	-
255	528905.08	1283958.27	Картометрический	1.00	-
256	528977.69	1283672.86	Картометрический	1.00	-
257	528979.26	1283658.94	Картометрический	1.00	-
258	528986.63	1283635.05	Картометрический	1.00	-
259	529013.24	1283522.31	Картометрический	1.00	-
260	529059.37	1283332.23	Картометрический	1.00	-
261	529114.04	1283123.88	Картометрический	1.00	-
262	529121.79	1283090.84	Картометрический	1.00	-
263	529123.39	1283073.88	Картометрический	1.00	-
264	529125.59	1283053.63	Картометрический	1.00	-
265	529139.32	1283025.36	Картометрический	1.00	-
266	529221.36	1282733.84	Картометрический	1.00	-
267	529243.55	1282665.33	Картометрический	1.00	-
268	529241.41	1282659.02	Картометрический	1.00	-

1	2	3	4	5	6
269	529238.96	1282656.78	Картометрический	1.00	-
270	529241.99	1282647.10	Картометрический	1.00	-
271	529245.28	1282645.73	Картометрический	1.00	-
272	529253.23	1282620.74	Картометрический	1.00	-
273	529264.04	1282579.07	Картометрический	1.00	-
274	529266.62	1282566.92	Картометрический	1.00	-
275	529272.80	1282552.33	Картометрический	1.00	-
276	529283.89	1282515.34	Картометрический	1.00	-
277	529292.82	1282490.12	Картометрический	1.00	-
278	529291.77	1282484.65	Картометрический	1.00	-
279	529287.38	1282478.34	Картометрический	1.00	-
280	529290.97	1282473.67	Картометрический	1.00	-
281	529303.18	1282475.92	Картометрический	1.00	-
282	529310.13	1282469.57	Картометрический	1.00	-
283	529317.23	1282465.89	Картометрический	1.00	-
284	529328.15	1282459.51	Картометрический	1.00	-
285	529486.92	1282399.54	Картометрический	1.00	-
286	529515.62	1282385.47	Картометрический	1.00	-
287	529540.18	1282369.87	Картометрический	1.00	-
288	529563.28	1282345.26	Картометрический	1.00	-
289	529571.01	1282334.31	Картометрический	1.00	-
198	529575.39	1282329.79	Картометрический	1.00	-

3. Сведения о характерных точках части (частей) границы объекта

Обозначение характерных точек части границы	Координаты, м		Метод определения координат характерной точки	Средняя квадратическая погрешность положения характерной точки (Мт), м	Описание обозначения точки на местности (при наличии)
	X	Y			
1	2	3	4	5	6
Часть №					
-	-	-	-	-	-



## ГРАФИЧЕСКОЕ ОПИСАНИЕ

местоположения границ

Зона сельскохозяйственного производства за границами населенных пунктов - СХ2

---

 (наименование объекта, местоположение границ которого описано  
 (далее - объект)
 

---

## Раздел 1

Сведения об объекте		
№ п/п	Характеристики объекта	Описание характеристик
1	2	3
1	Местоположение объекта	Воронежская область, Семилукский муниципальный район, Медвеженское сельское поселение
2	Площадь объекта $\pm$ величина погрешности определения площади ( $P \pm \text{Дельта } P$ )	-
3	Иные характеристики объекта	-

Сведения о местоположении границ объекта					
1. Система координат: МСК - 36, зона 1					
2. Сведения о характерных точках границ объекта					
Обозначение характерных точек границ	Координаты, м		Метод определения координат характерной точки	Средняя квадратическая погрешность положения характерной точки (М), м	Описание обозначения точки на местности (при наличии)
	X	Y			
1	2	3	4	5	6
1	540354.67	1287072.09	Картометрический	1.00	-
2	540351.39	1287075.97	Аналитический	2.50	-
3	540328.12	1287148.60	Аналитический	2.50	-
4	540352.06	1287276.54	Картометрический	1.00	-
5	540286.97	1287336.43	Картометрический	1.00	-
6	540203.35	1287368.15	Аналитический	2.50	-
7	540148.49	1287405.68	Аналитический	2.50	-
8	540107.39	1287416.64	Аналитический	2.50	-
9	540063.23	1287389.04	Аналитический	2.50	-
10	540045.68	1287363.31	Аналитический	2.50	-
11	540019.87	1287325.46	Аналитический	2.50	-
12	539926.08	1287258.33	Аналитический	2.50	-
13	540044.80	1287021.35	Аналитический	2.50	-
14	540061.01	1287001.06	Картометрический	1.00	-
15	540083.97	1287009.95	Картометрический	1.00	-
16	540147.37	1287045.25	Картометрический	1.00	-
17	540212.37	1287082.39	Картометрический	1.00	-
18	540219.48	1287086.46	Картометрический	1.00	-
19	540227.07	1287095.72	Картометрический	1.00	-
20	540236.43	1287110.24	Картометрический	1.00	-
21	540246.98	1287103.27	Картометрический	1.00	-
22	540241.47	1287090.47	Картометрический	1.00	-
23	540246.30	1287081.26	Картометрический	1.00	-
24	540254.70	1287071.40	Картометрический	1.00	-
25	540276.89	1287052.33	Картометрический	1.00	-
26	540296.38	1287048.82	Картометрический	1.00	-
27	540313.26	1287050.14	Картометрический	1.00	-
28	540322.77	1287054.24	Картометрический	1.00	-
29	540340.95	1287065.18	Картометрический	1.00	-
1	540354.67	1287072.09	Картометрический	1.00	-
30	535449.30	1284638.80	Картометрический	1.00	-
31	535405.84	1284804.38	Картометрический	1.00	-
32	535401.76	1284803.09	Картометрический	1.00	-
33	535271.27	1284760.93	Картометрический	1.00	-
34	535173.46	1284741.15	Картометрический	1.00	-

1	2	3	4	5	6
35	535168.92	1284730.20	Картометрический	1.00	-
36	535153.17	1284727.80	Картометрический	1.00	-
37	535144.35	1284736.34	Картометрический	1.00	-
38	535092.76	1284729.87	Картометрический	1.00	-
39	535103.38	1284647.64	Картометрический	1.00	-
40	535085.94	1284644.37	Аналитический	2.50	-
41	535106.32	1284593.21	Аналитический	2.50	-
42	535115.29	1284523.08	Аналитический	2.50	-
43	535121.50	1284479.34	Аналитический	2.50	-
44	535326.01	1284443.66	Аналитический	2.50	-
45	535344.97	1284440.06	Аналитический	2.50	-
46	535387.45	1284432.02	Аналитический	2.50	-
47	535408.01	1284440.76	Аналитический	2.50	-
48	535374.67	1284624.96	Аналитический	2.50	-
49	535381.84	1284626.53	Аналитический	2.50	-
50	535430.84	1284630.67	Аналитический	2.50	-
51	535436.01	1284632.15	Аналитический	2.50	-
30	535449.30	1284638.80	Картометрический	1.00	-
52	534611.42	1284969.84	Аналитический	2.50	-
53	534622.91	1284987.57	Аналитический	2.50	-
54	534688.90	1285131.18	Аналитический	2.50	-
55	534693.03	1285140.16	Аналитический	2.50	-
56	534692.87	1285145.34	Аналитический	2.50	-
57	534692.32	1285163.71	Аналитический	2.50	-
58	534652.23	1285223.39	Аналитический	2.50	-
59	534540.79	1285293.27	Аналитический	2.50	-
60	534511.70	1285239.33	Аналитический	2.50	-
61	534535.62	1285234.16	Аналитический	2.50	-
62	534511.59	1285156.12	Аналитический	2.50	-
63	534499.05	1285142.75	Аналитический	2.50	-
64	534498.73	1285090.49	Аналитический	2.50	-
65	534476.22	1285015.71	Аналитический	2.50	-
66	534471.05	1284998.51	Аналитический	2.50	-
67	534488.38	1284994.99	Аналитический	2.50	-
68	534499.61	1284992.53	Аналитический	2.50	-
69	534565.32	1284979.38	Аналитический	2.50	-
70	534573.43	1284978.08	Аналитический	2.50	-
71	534594.70	1284973.76	Аналитический	2.50	-
52	534611.42	1284969.84	Аналитический	2.50	-
72	529290.99	1282489.03	Аналитический	2.50	-
73	529216.47	1282726.74	Аналитический	2.50	-
74	528786.80	1282639.58	Аналитический	2.50	-
75	528833.49	1282424.97	Аналитический	2.50	-
76	528930.96	1282449.37	Аналитический	2.50	-
77	528947.44	1282427.94	Аналитический	2.50	-
78	529038.34	1282447.76	Аналитический	2.50	-

1	2	3	4	5	6
72	529290.99	1282489.03	Аналитический	2.50	-
3. Сведения о характерных точках части (частей) границы объекта					
Обозначение характерных точек части границы	Координаты, м		Метод определения координат характерной точки	Средняя квадратическая погрешность положения характерной точки (M), м	Описание обозначения точки на местности (при наличии)
	X	Y			
1	2	3	4	5	6
Часть №					
-	-	-	-	-	-



## ГРАФИЧЕСКОЕ ОПИСАНИЕ

местоположения границ

Зона ритуальных объектов за границами населенных пунктов - СН1

---

(наименование объекта, местоположение границ которого описано  
(далее - объект)

Раздел 1

Сведения об объекте		
№ п/п	Характеристики объекта	Описание характеристик
1	2	3
1	Местоположение объекта	Воронежская область, Семилукский муниципальный район, Медвеженское сельское поселение
2	Площадь объекта $\pm$ величина погрешности определения площади ( $P \pm \text{Дельта } P$ )	-
3	Иные характеристики объекта	-

Сведения о местоположении границ объекта					
1. Система координат: МСК - 36, зона 1					
2. Сведения о характерных точках границ объекта					
Обозначение характерных точек границ	Координаты, м		Метод определения координат характерной точки	Средняя квадратическая погрешность положения характерной точки (Мt), м	Описание обозначения точки на местности (при наличии)
	X	Y			
1	2	3	4	5	6
1	539517.49	1281987.22	Картометрический	1.00	-
2	539489.75	1282007.04	Картометрический	1.00	-
3	539467.01	1281976.62	Картометрический	1.00	-
4	539493.20	1281962.69	Картометрический	1.00	-
1	539517.49	1281987.22	Картометрический	1.00	-
5	539187.16	1282745.78	Картометрический	1.00	-
6	539190.94	1282780.55	Картометрический	1.00	-
7	539122.37	1282780.55	Картометрический	1.00	-
8	539122.37	1282744.91	Картометрический	1.00	-
9	539161.13	1282738.94	Картометрический	1.00	-
5	539187.16	1282745.78	Картометрический	1.00	-
10	527946.35	1284790.44	Картометрический	1.00	-
11	527925.41	1284882.47	Картометрический	1.00	-
12	527839.36	1284866.33	Картометрический	1.00	-
13	527852.51	1284794.60	Картометрический	1.00	-
14	527885.86	1284782.12	Картометрический	1.00	-
10	527946.35	1284790.44	Картометрический	1.00	-
3. Сведения о характерных точках части (частей) границы объекта					
Обозначение характерных точек части границы	Координаты, м		Метод определения координат характерной точки	Средняя квадратическая погрешность положения характерной точки (Мt), м	Описание обозначения точки на местности (при наличии)
	X	Y			
1	2	3	4	5	6
Часть №					
-	-	-	-	-	-



## ГРАФИЧЕСКОЕ ОПИСАНИЕ

местоположения границ

Зона садоводства и огородничества за границами населенных пунктов - СО1

(наименование объекта, местоположение границ которого описано  
(далее - объект)

Раздел 1

Сведения об объекте		
№ п/п	Характеристики объекта	Описание характеристик
1	2	3
1	Местоположение объекта	Воронежская область, Семилукский муниципальный район, Медвеженское сельское поселение
2	Площадь объекта $\pm$ величина погрешности определения площади ( $P \pm \text{Дельта } P$ )	-
3	Иные характеристики объекта	-

Сведения о местоположении границ объекта					
1. Система координат: МСК - 36, зона 1					
2. Сведения о характерных точках границ объекта					
Обозначение характерных точек границ	Координаты, м		Метод определения координат характерной точки	Средняя квадратическая погрешность положения характерной точки (М), м	Описание обозначения точки на местности (при наличии)
	X	Y			
1	2	3	4	5	6
1	534722.49	1282856.98	Картометрический	1.00	-
2	534710.58	1282935.56	Картометрический	1.00	-
3	534682.13	1283182.17	Картометрический	1.00	-
4	534651.09	1283353.93	Картометрический	1.00	-
5	534647.96	1283381.52	Картометрический	1.00	-
6	534641.13	1283457.17	Картометрический	1.00	-
7	534633.74	1283560.72	Картометрический	1.00	-
8	534642.17	1283747.62	Картометрический	1.00	-
9	534518.67	1283781.68	Картометрический	1.00	-
10	534391.04	1283816.48	Картометрический	1.00	-
11	534357.41	1283848.16	Картометрический	1.00	-
12	534278.01	1283994.76	Картометрический	1.00	-
13	534210.80	1283964.35	Картометрический	1.00	-
14	534165.84	1283944.00	Картометрический	1.00	-
15	534045.97	1283890.17	Картометрический	1.00	-
16	534019.52	1283890.48	Картометрический	1.00	-
17	533960.32	1283890.35	Картометрический	1.00	-
18	533777.03	1283850.56	Картометрический	1.00	-
19	533703.37	1283834.22	Картометрический	1.00	-
20	533638.80	1283819.58	Картометрический	1.00	-
21	533630.95	1283838.52	Картометрический	1.00	-
22	533621.07	1283847.97	Картометрический	1.00	-
23	533584.80	1283880.41	Картометрический	1.00	-
24	533585.57	1283821.53	Картометрический	1.00	-
25	533587.94	1283795.44	Картометрический	1.00	-
26	533587.94	1283771.71	Картометрический	1.00	-
27	533609.29	1283729.01	Картометрический	1.00	-
28	533611.66	1283681.56	Картометрический	1.00	-
29	533640.13	1283657.83	Картометрический	1.00	-
30	533642.51	1283631.74	Картометрический	1.00	-
31	533713.68	1283536.84	Картометрический	1.00	-
32	533749.27	1283482.27	Картометрический	1.00	-
33	533749.27	1283444.31	Картометрический	1.00	-
34	533782.48	1283401.61	Картометрический	1.00	-
35	533782.52	1283401.66	Картометрический	1.00	-
36	533782.48	1283335.18	Картометрический	1.00	-

1	2	3	4	5	6
37	533744.52	1283287.73	Картометрический	1.00	-
38	533727.91	1283259.26	Картометрический	1.00	-
39	533772.99	1283202.32	Картометрический	1.00	-
40	533791.71	1283134.48	Картометрический	1.00	-
41	533779.25	1283106.95	Картометрический	1.00	-
42	533792.28	1283043.27	Картометрический	1.00	-
43	533814.33	1282931.55	Картометрический	1.00	-
44	533781.09	1282812.92	Картометрический	1.00	-
45	533793.73	1282771.91	Картометрический	1.00	-
46	533839.71	1282662.44	Картометрический	1.00	-
47	533859.10	1282597.82	Картометрический	1.00	-
48	533888.18	1282562.28	Картометрический	1.00	-
49	533922.80	1282552.12	Картометрический	1.00	-
50	533948.19	1282557.66	Картометрический	1.00	-
51	533955.57	1282547.50	Картометрический	1.00	-
52	533974.45	1282541.82	Картометрический	1.00	-
53	534033.02	1282490.16	Картометрический	1.00	-
54	534065.39	1282476.32	Картометрический	1.00	-
55	534106.06	1282474.27	Картометрический	1.00	-
56	534170.21	1282424.72	Картометрический	1.00	-
57	534192.83	1282409.03	Картометрический	1.00	-
58	534244.57	1282387.86	Картометрический	1.00	-
59	534289.76	1282356.41	Картометрический	1.00	-
60	534340.11	1282346.86	Картометрический	1.00	-
61	534369.62	1282341.64	Картометрический	1.00	-
62	534399.16	1282322.71	Картометрический	1.00	-
63	534439.32	1282316.25	Картометрический	1.00	-
64	534461.01	1282299.17	Картометрический	1.00	-
65	534491.48	1282255.78	Картометрический	1.00	-
66	534504.40	1282193.01	Картометрический	1.00	-
67	534539.76	1282293.10	Картометрический	1.00	-
68	534508.98	1282389.42	Картометрический	1.00	-
69	534487.38	1282417.51	Картометрический	1.00	-
70	534354.96	1282457.00	Картометрический	1.00	-
71	534284.45	1282464.05	Картометрический	1.00	-
72	534210.79	1282509.82	Картометрический	1.00	-
73	534114.37	1282547.45	Картометрический	1.00	-
74	533979.36	1282590.08	Картометрический	1.00	-
75	533931.32	1282639.39	Картометрический	1.00	-
76	533880.57	1282723.64	Картометрический	1.00	-
77	533870.33	1282795.51	Картометрический	1.00	-
78	533889.99	1282852.74	Картометрический	1.00	-
79	533952.83	1282864.90	Картометрический	1.00	-
80	533970.56	1282864.17	Картометрический	1.00	-
81	534702.69	1282856.98	Картометрический	1.00	-
1	534722.49	1282856.98	Картометрический	1.00	-
82	533378.88	1282849.03	Картометрический	1.00	-

1	2	3	4	5	6
83	533416.43	1282900.65	Картометрический	1.00	-
84	533467.68	1282977.99	Картометрический	1.00	-
85	533528.48	1283072.29	Картометрический	1.00	-
86	533564.66	1283152.39	Картометрический	1.00	-
87	533555.09	1283156.57	Картометрический	1.00	-
88	533569.41	1283187.28	Картометрический	1.00	-
89	533619.51	1283263.24	Картометрический	1.00	-
90	533659.58	1283331.98	Картометрический	1.00	-
91	533665.39	1283351.18	Картометрический	1.00	-
92	533661.42	1283399.83	Картометрический	1.00	-
93	533650.28	1283443.04	Картометрический	1.00	-
94	533647.58	1283467.55	Картометрический	1.00	-
95	533652.60	1283472.70	Картометрический	1.00	-
96	533641.53	1283506.15	Картометрический	1.00	-
97	533627.22	1283529.09	Картометрический	1.00	-
98	533619.70	1283541.76	Картометрический	1.00	-
99	533583.09	1283548.45	Картометрический	1.00	-
100	533570.34	1283559.33	Картометрический	1.00	-
101	533535.66	1283606.63	Картометрический	1.00	-
102	533521.89	1283621.94	Картометрический	1.00	-
103	533497.18	1283667.70	Картометрический	1.00	-
104	533490.66	1283701.72	Картометрический	1.00	-
105	533474.63	1283726.54	Картометрический	1.00	-
106	533456.48	1283727.04	Картометрический	1.00	-
107	533438.86	1283717.71	Картометрический	1.00	-
108	533437.08	1283711.55	Картометрический	1.00	-
109	533494.57	1283602.87	Картометрический	1.00	-
110	533533.47	1283536.16	Картометрический	1.00	-
111	533581.46	1283474.87	Картометрический	1.00	-
112	533593.23	1283448.84	Картометрический	1.00	-
113	533602.63	1283407.81	Картометрический	1.00	-
114	533606.04	1283355.86	Картометрический	1.00	-
115	533587.03	1283306.59	Картометрический	1.00	-
116	533564.69	1283275.42	Картометрический	1.00	-
117	533531.49	1283241.12	Картометрический	1.00	-
118	533511.60	1283222.63	Картометрический	1.00	-
119	533479.87	1283157.79	Картометрический	1.00	-
120	533436.57	1283067.77	Картометрический	1.00	-
121	533295.06	1282916.67	Картометрический	1.00	-
122	533255.00	1282924.70	Картометрический	1.00	-
123	533288.01	1282890.73	Картометрический	1.00	-
124	533352.57	1282861.60	Картометрический	1.00	-
82	533378.88	1282849.03	Картометрический	1.00	-
125	530578.10	1284200.00	Картометрический	1.00	-
126	530541.90	1284358.90	Картометрический	1.00	-
127	530535.75	1284436.04	Картометрический	1.00	-
128	530535.73	1284436.32	Картометрический	1.00	-

1	2	3	4	5	6
129	530574.36	1284436.01	Картометрический	1.00	-
130	530607.24	1284435.73	Картометрический	1.00	-
131	530658.90	1284439.03	Картометрический	1.00	-
132	530706.67	1284445.88	Картометрический	1.00	-
133	530709.38	1284475.44	Картометрический	1.00	-
134	530690.68	1284573.02	Картометрический	1.00	-
135	530695.17	1284603.48	Картометрический	1.00	-
136	530719.04	1284621.49	Картометрический	1.00	-
137	530703.69	1284634.10	Картометрический	1.00	-
138	530678.74	1284719.67	Картометрический	1.00	-
139	530598.58	1284634.80	Картометрический	1.00	-
140	530551.32	1284640.61	Картометрический	1.00	-
141	530533.12	1284698.72	Картометрический	1.00	-
142	530422.21	1284741.14	Картометрический	1.00	-
143	530398.65	1284777.35	Картометрический	1.00	-
144	530398.87	1284803.73	Картометрический	1.00	-
145	530363.43	1284819.29	Картометрический	1.00	-
146	530326.69	1284812.06	Картометрический	1.00	-
147	530290.61	1284836.26	Картометрический	1.00	-
148	530229.79	1284869.96	Картометрический	1.00	-
149	530202.29	1284911.80	Картометрический	1.00	-
150	530184.91	1285312.19	Картометрический	1.00	-
151	530084.59	1285322.78	Картометрический	1.00	-
152	530045.79	1284821.86	Картометрический	1.00	-
153	530041.51	1284766.58	Картометрический	1.00	-
154	530147.70	1284696.22	Картометрический	1.00	-
155	530288.74	1284639.10	Картометрический	1.00	-
156	530355.91	1284632.04	Картометрический	1.00	-
157	530385.25	1284628.98	Картометрический	1.00	-
158	530367.90	1284299.53	Картометрический	1.00	-
159	530394.20	1284147.80	Картометрический	1.00	-
125	530578.10	1284200.00	Картометрический	1.00	-

## 3. Сведения о характерных точках части (частей) границы объекта

Обозначение характерных точек части границы	Координаты, м		Метод определения координат характерной точки	Средняя квадратическая погрешность положения характерной точки (Mt), м	Описание обозначения точки на местности (при наличии)
	X	Y			
1	2	3	4	5	6
Часть №					
-	-	-	-	-	-

