

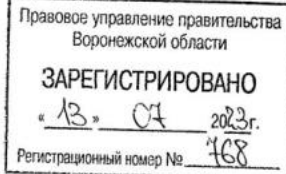

ДЕПАРТАМЕНТ
АРХИТЕКТУРЫ И ГРАДОСТРОИТЕЛЬСТВА
ВОРОНЕЖСКОЙ ОБЛАСТИ



ПРИКАЗ

04.07.2023

№ 45-01-04/604

г. Воронеж

**О внесении изменений в правила землепользования и застройки
Каширского сельского поселения Каширского муниципального района
Воронежской области**

В соответствии с Градостроительным кодексом Российской Федерации, Федеральным законом от 06.10.2003 № 131-ФЗ «Об общих принципах организации местного самоуправления в Российской Федерации», законами Воронежской области от 07.07.2006 № 61-ОЗ «О регулировании градостроительной деятельности в Воронежской области», от 20.12.2018 № 173-ОЗ «О перераспределении полномочий по утверждению правил землепользования и застройки между органами местного самоуправления поселений Воронежской области, городского округа город Нововоронеж, Борисоглебского городского округа и исполнительными органами государственной власти Воронежской области», постановлениями Правительства Воронежской области от 31.12.2014 № 1240 «Об утверждении Положения о департаменте архитектуры и градостроительства Воронежской области», от 19.10.2022 № 753 «Об определении случаев принятия решений по вопросам градостроительной деятельности без проведения общественных обсуждений или публичных слушаний», на основании приказа департамента архитектуры и градостроительства Воронежской области от 27.06.2022 № 45-01-04/658 «О подготовке проектов о внесении изменений в правила

землепользования и застройки поселений Аннинского, Бобровского, Бутурлиновского, Воробьёвского, Грибановского, Кантемировского, Каширского, Ольховатского, Павловского, Россошанского, Семилукского, Таловского, Новохопёрского, Терновского, Хохольского муниципальных районов Воронежской области и городского округа город Нововоронеж, с учетом заключений о результатах публичных слушаний от 26.08.2022 № 1, № 2, № 3

п р и к а з ы в а ю:

1. Внести в правила землепользования и застройки Каширского сельского поселения Каширского муниципального района Воронежской области, утвержденные приказом департамента архитектуры и градостроительства Воронежской области от 14.12.2021 № 45-01-04/1330 «Об утверждении правил землепользования и застройки Каширского сельского поселения Каширского муниципального района Воронежской области» (далее – Правила) следующие изменения:

1.1. В подпункте 1 пункта 7 раздела 2 части I Правил слова «пунктом 6.1 статьи 26.3 Федерального закона от 06.10.1999 № 184-ФЗ «Об общих принципах организации законодательных (представительных) и исполнительных органов государственной власти субъектов Российской Федерации» заменить словами «частью 3 статьи 6 Федерального закона от 21.12.2021 № 414-ФЗ «Об общих принципах организации публичной власти в субъектах Российской Федерации».

1.2. В пункте 17 части II Правил:

1.2.1. В подпункте 1 карту градостроительного зонирования территории Каширского сельского поселения Каширского муниципального района Воронежской области изложить в редакции согласно приложению № 1 к настоящему приказу.

1.2.2. В подпункте 2 карту градостроительного зонирования с отображением зон с особыми условиями использования территории

Каширского сельского поселения Каширского муниципального района Воронежской области изложить в редакции согласно приложению № 2 к настоящему приказу.

1.2.3. После подпункта 2.2 дополнить подпунктом 2.3 следующего содержания:

«2.3. Каширский муниципальный район Воронежской области, согласно постановлению Правительства Воронежской области от 07.09.2022 № 606 «Об утверждении Перечня муниципальных образований Воронежской области, на территориях которых проходили боевые действия в период Великой Отечественной войны 1941 - 1945 годов и могут находиться непогребенные останки погибших при защите Отечества в период Великой Отечественной войны 1941 - 1945 годов», является территорией, на которой проходили боевые действия в период Великой Отечественной войны 1941 - 1945 годов и могут находиться непогребенные останки погибших при защите Отечества в период Великой Отечественной войны 1941 - 1945 годов.

В связи с этим, на территории Каширского сельского поселения Каширского муниципального района Воронежской области необходимо обеспечивать соблюдение требований Закона Российской Федерации от 14.01.1993 № 4292-1 «Об увековечении памяти погибших при защите Отечества» и Закона Воронежской области от 29.04.2016 № 45-ОЗ «Об отдельных мерах по поддержке проведения поисковой работы на территории Воронежской области».

1.3. В пункте 21 части III Правил:

1.3.1. В таблице подпункта 1 после строки 3 дополнить строкой 3¹ следующего содержания:

«

3 ¹	2.7.2	Размещение гаражей для собственных нужд	не подлежат установлению
----------------	-------	---	--------------------------

».

1.3.2. В подпункте 1 и далее по тексту слова «пожарных требований» заменить словами «требований пожарной безопасности».

1.3.3. В подпункте 1 и далее по тексту слова «, устанавливаемые в соответствии с законодательством Российской Федерации, определяются пунктом» заменить словами «в зонах с особыми условиями использования территории устанавливаются в соответствии с законодательством Российской Федерации. Перечень зон с особыми условиями использования территории и основания установления ограничений приведены в пункте».

1.3.4. В таблице подпункта 2 после строки 5 дополнить строкой 5¹ следующего содержания:

«

5 ¹	2.7.2	Размещение гаражей для собственных нужд	не подлежат установлению
----------------	-------	---	--------------------------

».

1.3.5. В таблице подпункта 3 после строки 3 дополнить строкой 3¹ следующего содержания:

«

3 ¹	2.7.2	Размещение гаражей для собственных нужд	не подлежат установлению
----------------	-------	---	--------------------------

».

1.3.6. В таблице подпункта 4 после строки 38 дополнить строкой 38¹ следующего содержания:

«

38 ¹	2.7.2	Размещение гаражей для собственных нужд	не подлежат установлению
-----------------	-------	---	--------------------------

».

1.4. Пункт 22 части III Правил изложить в следующей редакции:

«22. Перечень зон с особыми условиями использования территории и основания установления ограничений использования земельных участков и объектов капитального строительства на территории Каширского сельского поселения Каширского муниципального района Воронежской области

№ п/п	Вид зоны	Основания установления ограничений использования земельных участков и объектов капитального строительства
1	2	3
1	Защитная зона объекта культурного наследия	Приказ управления по охране объектов культурного наследия Воронежской области от 04.12.2019 № 71-01-07/338 «Об утверждении графического описания местоположения границ (с перечнем координат характерных точек этих границ) защитных зон объектов культурного наследия, расположенных на территории Воронежской области»
2	Охранная зона объектов электроэнергетики (объектов электросетевого хозяйства и объектов по производству электрической энергии)	<p>Постановление Правительства Российской Федерации от 24.02.2009 № 160 «О порядке установления охранных зон объектов электросетевого хозяйства и особых условий использования земельных участков, расположенных в границах таких зон»</p> <p>Постановление Правительства Российской Федерации от 18.11.2013 № 1033 «О порядке установления охранных зон объектов по производству электрической энергии и особых условий использования земельных участков, расположенных в границах таких зон»</p>
3	Придорожные полосы автомобильных дорог	<p>Федеральный закон от 08.11.2007 № 257-ФЗ «Об автомобильных дорогах и о дорожной деятельности в Российской Федерации и о внесении изменений в отдельные законодательные акты Российской Федерации»</p> <p>Постановление Правительства Воронежской области от 19.10.2010 № 879 «Об утверждении Порядка установления и использования придорожных полос автомобильных дорог общего пользования регионального или межмуниципального значения Воронежской области»</p>
4	Охранная зона трубопроводов (газопроводов, нефтепроводов и нефтепродуктопроводов, аммиакопроводов)	<p>Федеральный закон от 31.03.1999 № 69-ФЗ «О газоснабжении в Российской Федерации»</p> <p>Постановление Правительства Российской Федерации от 20.11.2000 № 878 «Об утверждении Правил охраны газораспределительных сетей»</p> <p>Постановление Правительства Российской Федерации от 08.09.2017 № 1083 «Об утверждении Правил охраны магистральных газопроводов и о внесении изменений в Положение о представлении в федеральный орган исполнительной власти (его территориальные органы), уполномоченный Правительством Российской Федерации на осуществление государственного кадастрового учета, государственной регистрации прав, ведение Единого</p>

		<p>государственного реестра недвижимости и предоставление сведений, содержащихся в Едином государственном реестре недвижимости, федеральными органами исполнительной власти, органами государственной власти субъектов Российской Федерации и органами местного самоуправления дополнительных сведений, воспроизводимых на публичных кадастровых картах»</p> <p>«Правила охраны магистральных трубопроводов», утвержденные Минтопэнерго России 29.04.1992, постановлением Госгортехнадзора России от 22.04.1992 № 9</p> <p>Постановление Госгортехнадзора России от 23.11.1994 № 61 «О распространении «Правил охраны магистральных трубопроводов» на магистральные аммиакопроводы»</p>
5	Охранная зона линий и сооружений связи	Постановление Правительства Российской Федерации от 09.06.1995 № 578 «Об утверждении Правил охраны линий и сооружений связи Российской Федерации»
6	Водоохранная зона	Водный кодекс Российской Федерации
7	Прибрежная защитная полоса	Водный кодекс Российской Федерации
8	Зоны санитарной охраны источников питьевого и хозяйственно-бытового водоснабжения, а также устанавливаемые в случаях, предусмотренных Водным кодексом Российской Федерации, в отношении подземных водных объектов зоны специальной охраны	<p>Водный кодекс Российской Федерации</p> <p>СанПиН 2.1.4.1110-02 «Зоны санитарной охраны источников водоснабжения и водопроводов питьевого назначения»</p>
9	Зоны затопления и подтопления	Водный кодекс Российской Федерации
10	Санитарно-защитная зона	<p>Постановление Правительства Российской Федерации от 03.03.2018 № 222 «Об утверждении Правил установления санитарно-защитных зон и использования земельных участков, расположенных в границах санитарно-защитных зон»</p> <p>Решение управления Федеральной службы по надзору в сфере защиты прав потребителей и благополучия человека по Воронежской области от 17.12.2020 № 53 «Об установлении размера санитарно-защитной зоны для действующей АЗС №299 ООО «ГЭС розница», расположенной по адресу: Воронежская область, Каширский район, автомагистраль М-4 «Дон» 550км+000 (право)»</p>
11	Охранная зона пунктов государственной геодезической сети, государственной нивелирной сети и государственной	Постановление Правительства Российской Федерации от 21.08.2019 № 1080 «Об охранных зонах пунктов государственной геодезической сети, государственной нивелирной сети и государственной гравиметрической сети»

	гравиметрической сети	
12	Зона минимальных расстояний до магистральных или промышленных трубопроводов (газопроводов, нефтепроводов и нефтепродуктопроводов, аммиакопроводов)	Положение о данном виде зоны с особыми условиями использования территории, определяемое Правительством Российской Федерации

».

1.5. В приложении № 2 к Правилам:

1.5.1. Описание местоположения границ зоны застройки индивидуальными жилыми домами села Бирюченское – Ж1/2 изложить в редакции согласно приложению № 3 к настоящему приказу.

1.5.2. Описание местоположения границ зоны улиц, дорог, инженерной и транспортной инфраструктуры села Бирюченское – ИТ1/2 изложить в редакции согласно приложению № 4 к настоящему приказу.

1.5.3. Описание местоположения границ зоны сельскохозяйственного использования в границах населенного пункта села Бирюченское – СХ1/2 изложить в редакции согласно приложению № 5 к настоящему приказу.

1.5.4. Описание местоположения границ зоны сельскохозяйственного производства села Бирюченское – СХ2/2 изложить в редакции согласно приложению № 6 к настоящему приказу.

1.5.5. Описание местоположения границ зоны туристической и санаторно-курортной деятельности села Бирюченское – Р2/2 изложить в редакции согласно приложению № 7 к настоящему приказу.

1.5.6. Описание местоположения границ зоны садоводства и огородничества села Бирюченское – СО1/2 изложить в редакции согласно приложению № 8 к настоящему приказу.

1.6. Описание местоположения границ зоны туристической и санаторно-курортной деятельности за границами населенных пунктов – Р2 приложения № 5 к Правилам изложить в редакции согласно приложению № 9 к настоящему приказу.

2. Контроль исполнения настоящего приказа оставляю за собой.

Заместитель руководителя департамента
архитектуры и градостроительства
Воронежской области – начальник отдела
территориального планирования



С.М. Беляева



ПРАВИЛА ЗЕМЛЕПОЛЬЗОВАНИЯ И ЗАСТРОЙКИ

Карта градостроительного зонирования территории Каширского сельского поселения Каширского муниципального района Воронежской области

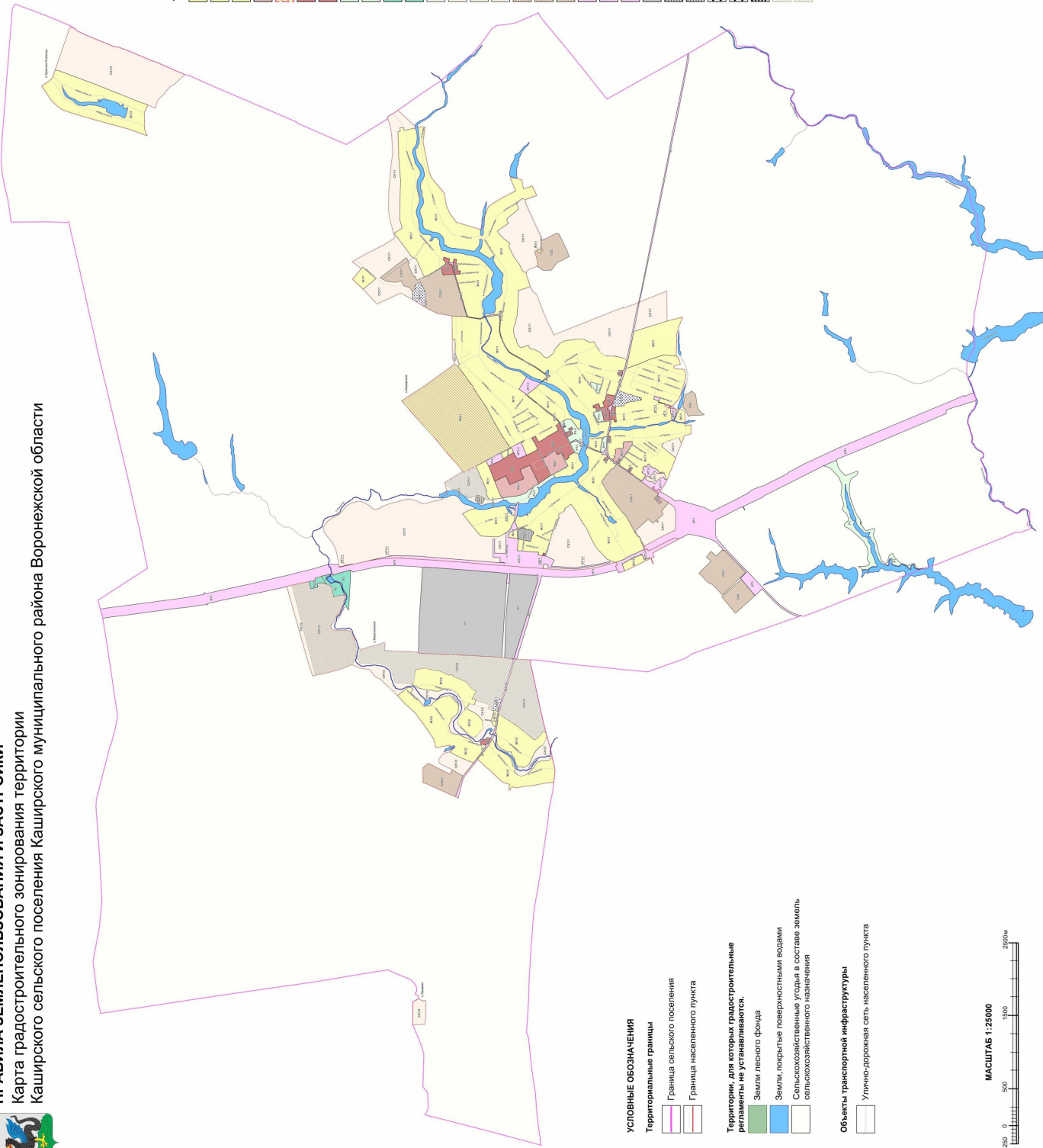

Территориальные зоны

- ЖИ1** Зона застройки индивидуальными жилыми домами села Каширское
- ЖИ2** Зона застройки индивидуальными жилыми домами села Бирюченское
- ЖИ3** Зона застройки индивидуальными жилыми домами посёлка Красные Солонцы
- ЖМ21** Зона застройки малоэтажными многоквартирными жилыми домами села Каширское
- ЖМ22** Зона многофункциональной жилой застройки села Каширское
- ОД11** Общественно-деловая зона села Каширское
- ОД12** Общественно-деловая зона села Бирюченское
- Р1/1** Зона рекреационного назначения – объектов отдыха села Каширское
- Р1** Зона рекреационного назначения – объектов отдыха за границами населённых пунктов
- Р2/2** Зона туристической и санаторно-курортной деятельности села Бирюченское
- Р2** Зона туристической и санаторно-курортной деятельности за границами населённых пунктов
- СХ11** Зона сельскохозяйственного использования границ населённого пункта села Каширское
- СХ12** Зона сельскохозяйственного использования границ населённого пункта села Бирюченское
- СХ13** Зона сельскохозяйственного использования в границах населённого пункта посёлка Красные Солонцы
- СХ14** Зона сельскохозяйственного использования в границах населённого пункта хутора Ламанин
- СХ21** Зона сельскохозяйственного производства села Каширское
- СХ22** Зона сельскохозяйственного производства села Бирюченское
- СХ3** Зона сельскохозяйственного производства за границами населённых пунктов
- ИТ1/1** Зона улиц, дорог, инженерной и транспортной инфраструктуры села Каширское
- ИТ1/2** Зона улиц, дорог, инженерной и транспортной инфраструктуры села Бирюченское
- ИТ1** Зона улиц, дорог, инженерной и транспортной инфраструктуры за границами населённых пунктов
- П1** Производственная зона за границами населённых пунктов
- П2/2** Производственно-коммунальная зона села Каширское
- П2** Производственно-коммунальная зона за границами населённых пунктов
- П3** Зона ритуальных объектов села Каширское
- П4** Зона ритуальных объектов села Бирюченское
- П5** Зона ритуальных объектов посёлка Красные Солонцы
- П6** Зона обработки, упаковки, образования, размещения твердых коммунальных отходов села Каширское
- П7** Зона садоводства и огородничества села Каширское
- П8** Зона садоводства и огородничества села Бирюченское

УСЛОВНЫЕ ОБОЗНАЧЕНИЯ

- Территориальные границы**
 - Граница сельского поселения
 - Граница населённого пункта
- Территории, для которых градостроительные регламенты не устанавливаются**
 - Земли лесного фонда
 - Земли, покрытые поверхностными водами
 - Сельскохозяйственные угодья в составе земель сельскохозяйственного назначения
- Объекты транспортной инфраструктуры**
 - Улично-дорожная сеть населённого пункта

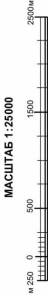

ПРАВИЛА ЗЕМЛЕПОЛЬЗОВАНИЯ И ЗАСТРОЙКИ

Карта градостроительного зонирования с отображением зон с особыми условиями использования территории Каширского сельского поселения Каширского муниципального района Воронежской области

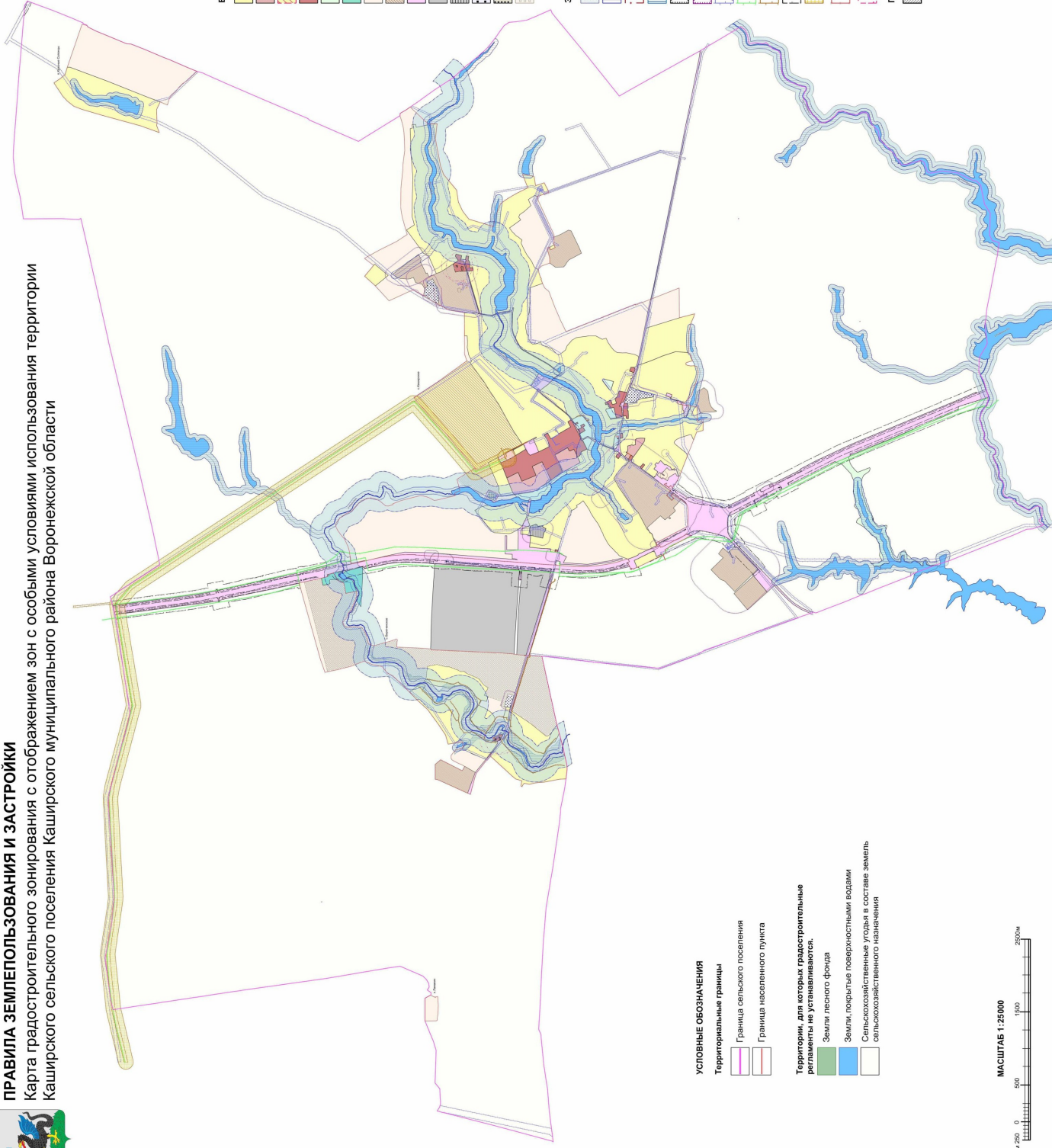

Виды территориальных зон

- Зона застройки индивидуальными жилыми домами
- Зона застройки малоэтажными многоквартирными жилыми домами
- Зона многофункциональной жилой застройки
- Общественно-деловая зона
- Зона рекреационного назначения - объектов отдыха
- Зона туристической и санаторно-курортной деятельности
- Зона сельскохозяйственного использования в границах населенных пунктов
- Зона сельскохозяйственного производства
- Зона улиц, дорог, инженерной и транспортной инфраструктуры
- Производственная зона
- Производственно-коммунальная зона
- Зона ритуальных объектов
- Зона обработки, утилизации, обезвреживания, размещения твердых коммунальных отходов
- Зона садоводства и огородничества

Зоны с особыми условиями использования территории

- Водоохранная зона
- Прибрежная защитная полоса
- Зона санитарной охраны источников питьевого и хозяйственно-бытового водоснабжения (первый пояс)
- Зоны затопления и подтопления
- Установленная санитарно-защитная зона
- Ориентировочная (нормативная) санитарно-защитная зона
- Охранная зона объектов электроэнергетики
- Охранная зона линий и сооружений связи
- Охранная зона трубопроводов
- Придорожные полосы автомобильных дорог
- Зона минимальных расстояний до магистральных или промышленных трубопроводов
- Охранная зона пунктов государственной геодезической сети, государственной астрономической сети и государственной гравиметрической сети
- Защитная зона объекта культурного наследия

Прочие объекты

- Объект культурного наследия

УСЛОВНЫЕ ОБОЗНАЧЕНИЯ

- Территориальные границы**
- Граница сельского поселения
 - Граница населенного пункта
- Территории, для которых градостроительные регламенты не устанавливаются.**
- Земли лесного фонда
 - Земли, покрытые поверхностными водами
 - Сельскохозяйственные угодья в составе земель сельскохозяйственного назначения



«ОПИСАНИЕ МЕСТОПОЛОЖЕНИЯ ГРАНИЦ

Зона застройки индивидуальными жилыми домами села Бирюченское - Ж1/2

(наименование объекта, местоположение границ которого описано
(далее - объект)

Раздел 1

Сведения об объекте		
№ п/п	Характеристики объекта	Описание характеристик
1	2	3
1	Местоположение объекта	Воронежская область, Каширский муниципальный район, Каширское сельское поселение, село Бирюченское
2	Площадь объекта \pm величина погрешности определения площади ($P \pm \text{Дельта } P$)	-
3	Иные характеристики объекта	-

Раздел 2

Сведения о местоположении границ объекта					
1. Система координат: МСК - 36, зона 1					
2. Сведения о характерных точках границ объекта					
Обозначение характерных точек границ	Координаты, м		Метод определения координат характерной точки	Средняя квадратическая погрешность положения характерной точки (Мт), м	Описание обозначения точки на местности (при наличии)
	X	Y			
1	2	3	4	5	6
1	486655.17	1322519.36	Картометрический	1.00	-
2	486836.30	1322592.03	Аналитический	0.10	-
3	486888.04	1322619.50	Картометрический	1.00	-
4	486947.64	1322647.71	Аналитический	0.10	-
5	486985.06	1322668.50	Картометрический	1.00	-
6	486962.46	1322684.10	Картометрический	1.00	-
7	486967.26	1322704.20	Картометрический	1.00	-
8	486980.96	1322761.30	Картометрический	1.00	-
9	486981.76	1322761.22	Картометрический	1.00	-
10	487171.71	1322726.60	Картометрический	1.00	-
11	487206.83	1322851.60	Картометрический	1.00	-
12	487307.45	1323000.30	Картометрический	1.00	-
13	487453.08	1323200.30	Картометрический	1.00	-
14	487512.74	1323254.00	Картометрический	1.00	-
15	487591.42	1323325.60	Картометрический	1.00	-
16	487700.44	1323439.00	Картометрический	1.00	-
17	487569.64	1323540.13	Аналитический	0.10	-
18	487567.23	1323546.98	Картометрический	1.00	-
19	487540.12	1323552.40	Картометрический	1.00	-
20	487510.29	1323549.69	Картометрический	1.00	-
21	487483.79	1323526.93	Картометрический	1.00	-
22	487489.70	1323518.34	Аналитический	0.10	-
23	487513.04	1323487.22	Аналитический	0.10	-
24	487519.37	1323478.73	Картометрический	1.00	-
25	487480.04	1323442.67	Картометрический	1.00	-
26	487457.96	1323418.65	Картометрический	1.00	-
27	487430.84	1323401.99	Картометрический	1.00	-
28	487409.15	1323382.24	Картометрический	1.00	-
29	487380.49	1323348.92	Картометрический	1.00	-
30	487365.77	1323318.32	Картометрический	1.00	-
31	487347.95	1323296.63	Картометрический	1.00	-
32	487327.80	1323290.82	Картометрический	1.00	-
33	487289.07	1323297.79	Картометрический	1.00	-
34	487231.35	1323310.57	Картометрический	1.00	-
35	487211.21	1323341.95	Картометрический	1.00	-
36	487183.70	1323362.48	Картометрический	1.00	-

1	2	3	4	5	6
37	487141.48	1323393.08	Картометрический	1.00	-
38	487115.53	1323409.35	Картометрический	1.00	-
39	487071.75	1323427.95	Картометрический	1.00	-
40	486990.41	1323440.73	Картометрический	1.00	-
41	486967.94	1323434.92	Картометрический	1.00	-
42	486961.36	1323417.87	Картометрический	1.00	-
43	486929.59	1323384.95	Картометрический	1.00	-
44	486895.89	1323348.54	Картометрический	1.00	-
45	486873.42	1323333.04	Картометрический	1.00	-
46	486858.32	1323278.03	Картометрический	1.00	-
47	486871.49	1323211.79	Картометрический	1.00	-
48	486893.57	1323174.61	Картометрический	1.00	-
49	486928.43	1323148.27	Картометрический	1.00	-
50	486954.77	1323132.38	Картометрический	1.00	-
51	486959.81	1323102.94	Картометрический	1.00	-
52	486993.89	1323032.83	Картометрический	1.00	-
53	486980.34	1322967.75	Картометрический	1.00	-
54	486974.14	1322945.29	Картометрический	1.00	-
55	486952.06	1322930.18	Картометрический	1.00	-
56	486913.71	1322913.91	Картометрический	1.00	-
57	486871.87	1322910.42	Картометрический	1.00	-
58	486821.90	1322889.12	Картометрический	1.00	-
59	486763.80	1322866.26	Картометрический	1.00	-
60	486713.44	1322842.63	Картометрический	1.00	-
61	486678.58	1322822.49	Картометрический	1.00	-
62	486661.92	1322796.54	Картометрический	1.00	-
63	486641.78	1322782.21	Картометрический	1.00	-
64	486556.17	1322771.94	Картометрический	1.00	-
65	486525.18	1322765.16	Картометрический	1.00	-
66	486495.22	1322763.02	Картометрический	1.00	-
67	486491.88	1322755.91	Картометрический	1.00	-
68	486492.09	1322746.92	Картометрический	1.00	-
69	486495.25	1322735.69	Картометрический	1.00	-
70	486526.60	1322688.46	Аналитический	0.10	-
1	486655.17	1322519.36	Картометрический	1.00	-
71	486687.87	1322878.27	Картометрический	1.00	-
72	486736.29	1322913.52	Картометрический	1.00	-
73	486783.17	1322957.68	Картометрический	1.00	-
74	486823.07	1322994.09	Картометрический	1.00	-
75	486849.02	1323030.12	Картометрический	1.00	-
76	486873.04	1323063.43	Картометрический	1.00	-
77	486873.81	1323099.46	Картометрический	1.00	-
78	486869.55	1323126.57	Картометрический	1.00	-
79	486843.60	1323164.92	Картометрический	1.00	-
80	486804.08	1323215.67	Картометрический	1.00	-
81	486782.00	1323236.59	Картометрический	1.00	-
82	486769.61	1323281.13	Картометрический	1.00	-

1	2	3	4	5	6
83	486788.98	1323313.67	Картометрический	1.00	-
84	486816.09	1323367.13	Картометрический	1.00	-
85	486879.62	1323469.01	Картометрический	1.00	-
86	486955.16	1323522.85	Картометрический	1.00	-
87	487002.80	1323533.31	Картометрический	1.00	-
88	487085.70	1323522.08	Картометрический	1.00	-
89	487096.93	1323515.49	Картометрический	1.00	-
90	487140.71	1323497.28	Картометрический	1.00	-
91	487154.65	1323496.12	Картометрический	1.00	-
92	487214.69	1323508.52	Картометрический	1.00	-
93	487253.04	1323515.88	Картометрический	1.00	-
94	487305.34	1323517.43	Картометрический	1.00	-
95	487410.70	1323542.22	Картометрический	1.00	-
96	487442.85	1323568.95	Картометрический	1.00	-
97	487469.39	1323572.43	Картометрический	1.00	-
98	487504.25	1323593.54	Картометрический	1.00	-
99	487479.49	1323612.64	Картометрический	1.00	-
100	487469.42	1323650.02	Картометрический	1.00	-
101	487466.09	1323709.95	Картометрический	1.00	-
102	487452.92	1323791.10	Картометрический	1.00	-
103	487322.38	1323819.57	Картометрический	1.00	-
104	487301.85	1323809.50	Картометрический	1.00	-
105	487194.16	1323784.32	Картометрический	1.00	-
106	487156.98	1323784.71	Картометрический	1.00	-
107	487116.30	1323771.15	Картометрический	1.00	-
108	487049.67	1323744.04	Картометрический	1.00	-
109	486996.99	1323718.86	Картометрический	1.00	-
110	486953.61	1323724.67	Картометрический	1.00	-
111	486929.77	1323705.40	Аналитический	0.10	-
112	486899.25	1323686.04	Аналитический	0.10	-
113	486828.49	1323657.65	Картометрический	1.00	-
114	486752.18	1323622.02	Картометрический	1.00	-
115	486677.42	1323536.02	Картометрический	1.00	-
116	486623.18	1323496.51	Картометрический	1.00	-
117	486677.42	1323394.63	Картометрический	1.00	-
118	486619.96	1323373.56	Аналитический	0.10	-
119	486627.06	1323368.81	Аналитический	0.10	-
120	486646.29	1323311.36	Аналитический	0.10	-
121	486711.87	1323330.09	Аналитический	0.10	-
122	486752.23	1323264.15	Аналитический	0.10	-
123	486747.46	1323259.46	Аналитический	0.10	-
124	486735.70	1323250.94	Аналитический	0.10	-
125	486717.90	1323241.94	Аналитический	0.10	-
126	486673.04	1323221.76	Аналитический	0.10	-
127	486594.68	1323171.63	Аналитический	0.10	-
128	486583.23	1323160.61	Аналитический	0.10	-
129	486566.18	1323144.08	Аналитический	0.10	-
130	486532.15	1323093.65	Картометрический	1.00	-

1	2	3	4	5	6
131	486536.03	1323036.71	Картометрический	1.00	-
132	486527.50	1323024.31	Картометрический	1.00	-
133	486518.21	1323005.72	Картометрический	1.00	-
134	486528.67	1322986.35	Картометрический	1.00	-
135	486561.21	1322956.13	Картометрический	1.00	-
136	486583.28	1322928.24	Картометрический	1.00	-
137	486598.78	1322899.00	Картометрический	1.00	-
138	486616.21	1322891.44	Картометрический	1.00	-
139	486629.19	1322878.66	Картометрический	1.00	-
140	486648.75	1322871.30	Картометрический	1.00	-
71	486687.87	1322878.27	Картометрический	1.00	-
141	486596.11	1322566.10	Картометрический	1.00	-
142	486596.26	1322576.51	Картометрический	1.00	-
143	486468.52	1322735.88	Картометрический	1.00	-
144	486456.41	1322750.73	Картометрический	1.00	-
145	486441.10	1322771.98	Картометрический	1.00	-
146	486424.72	1322803.27	Картометрический	1.00	-
147	486401.99	1322845.23	Картометрический	1.00	-
148	486374.11	1322796.54	Картометрический	1.00	-
149	486356.68	1322739.98	Картометрический	1.00	-
150	486340.41	1322720.23	Картометрический	1.00	-
151	486326.23	1322705.99	Картометрический	1.00	-
152	486314.45	1322694.27	Картометрический	1.00	-
153	486264.09	1322669.48	Картометрический	1.00	-
154	486212.57	1322640.04	Картометрический	1.00	-
155	486160.28	1322598.59	Картометрический	1.00	-
156	486139.75	1322565.67	Картометрический	1.00	-
157	486130.45	1322540.88	Картометрический	1.00	-
158	486115.35	1322475.02	Картометрический	1.00	-
159	486098.30	1322457.98	Картометрический	1.00	-
160	486082.42	1322427.76	Картометрический	1.00	-
161	486099.08	1322398.32	Картометрический	1.00	-
162	486059.56	1322362.30	Картометрический	1.00	-
163	486037.48	1322346.80	Картометрический	1.00	-
164	486005.72	1322337.51	Картометрический	1.00	-
165	485979.38	1322342.93	Картометрический	1.00	-
166	485931.35	1322358.43	Картометрический	1.00	-
167	485895.71	1322392.51	Картометрический	1.00	-
168	485826.37	1322457.59	Картометрический	1.00	-
169	485825.21	1322482.38	Картометрический	1.00	-
170	485792.28	1322513.37	Картометрический	1.00	-
171	485763.62	1322538.94	Картометрический	1.00	-
172	485699.70	1322547.85	Картометрический	1.00	-
173	485628.04	1322550.95	Картометрический	1.00	-
174	485578.78	1322595.66	Картометрический	1.00	-
175	485549.61	1322469.10	Картометрический	1.00	-
176	485540.96	1322420.76	Картометрический	1.00	-

1	2	3	4	5	6
177	485541.32	1322402.20	Картометрический	1.00	-
178	485541.81	1322382.10	Картометрический	1.00	-
179	485556.66	1322250.00	Картометрический	1.00	-
180	485570.37	1322250.60	Картометрический	1.00	-
181	485637.55	1322248.10	Картометрический	1.00	-
182	485849.29	1322208.30	Картометрический	1.00	-
183	485985.12	1322194.50	Картометрический	1.00	-
184	486057.27	1322176.80	Картометрический	1.00	-
185	486127.03	1322190.90	Картометрический	1.00	-
186	486147.56	1322171.10	Картометрический	1.00	-
187	486159.45	1322144.40	Картометрический	1.00	-
188	486174.14	1322155.40	Картометрический	1.00	-
189	486161.62	1322224.20	Картометрический	1.00	-
190	486246.93	1322250.20	Картометрический	1.00	-
191	486295.32	1322290.30	Картометрический	1.00	-
141	486596.11	1322566.10	Картометрический	1.00	-
192	486334.21	1322772.52	Картометрический	1.00	-
193	486338.86	1322829.46	Картометрический	1.00	-
194	486342.34	1322920.49	Картометрический	1.00	-
195	486361.48	1322928.04	Картометрический	1.00	-
196	486346.91	1322976.60	Картометрический	1.00	-
197	486338.56	1323013.99	Картометрический	1.00	-
198	486330.83	1323056.69	Картометрический	1.00	-
199	486325.57	1323092.88	Картометрический	1.00	-
200	486323.98	1323108.51	Картометрический	1.00	-
201	486321.32	1323134.62	Картометрический	1.00	-
202	486312.52	1323187.30	Картометрический	1.00	-
203	486191.20	1323109.41	Аналитический	0.10	-
204	486034.39	1323003.00	Картометрический	1.00	-
205	485830.63	1322839.54	Картометрический	1.00	-
206	485814.75	1322834.50	Картометрический	1.00	-
207	485776.40	1322862.39	Картометрический	1.00	-
208	485708.29	1322942.05	Аналитический	0.10	-
209	485665.30	1322931.74	Аналитический	0.10	-
210	485664.41	1322932.00	Картометрический	1.00	-
211	485650.03	1322877.00	Аналитический	0.10	-
212	485672.11	1322822.56	Картометрический	1.00	-
213	485708.02	1322758.60	Картометрический	1.00	-
214	485731.93	1322753.22	Аналитический	0.10	-
215	485802.74	1322682.26	Картометрический	1.00	-
216	485828.88	1322636.65	Аналитический	0.10	-
217	485893.77	1322505.04	Картометрический	1.00	-
218	485922.82	1322475.99	Картометрический	1.00	-
219	485980.00	1322454.38	Аналитический	0.10	-
220	485996.37	1322467.39	Аналитический	0.10	-
221	486019.00	1322464.29	Аналитический	0.10	-
222	486037.87	1322467.78	Аналитический	0.10	-

1	2	3	4	5	6
223	486051.93	1322474.48	Аналитический	0.10	-
224	486059.81	1322483.28	Аналитический	0.10	-
225	486070.92	1322495.71	Картометрический	1.00	-
226	486083.07	1322519.52	Картометрический	1.00	-
227	486088.03	1322543.73	Картометрический	1.00	-
228	486100.26	1322594.46	Аналитический	0.10	-
229	486116.12	1322606.73	Картометрический	1.00	-
230	486133.16	1322637.72	Картометрический	1.00	-
231	486140.65	1322669.75	Картометрический	1.00	-
232	486169.96	1322670.26	Картометрический	1.00	-
233	486184.30	1322665.99	Картометрический	1.00	-
234	486211.80	1322679.55	Картометрический	1.00	-
235	486246.28	1322698.92	Картометрический	1.00	-
236	486273.00	1322704.73	Картометрический	1.00	-
237	486288.19	1322725.80	Аналитический	0.10	-
238	486304.99	1322740.01	Аналитический	0.10	-
239	486317.96	1322750.98	Аналитический	0.10	-
192	486334.21	1322772.52	Картометрический	1.00	-
240	486357.12	1323013.26	Картометрический	1.00	-
241	486383.01	1323026.44	Картометрический	1.00	-
242	486421.17	1323102.76	Картометрический	1.00	-
243	486410.36	1323109.19	Аналитический	0.10	-
244	486378.58	1323223.70	Аналитический	0.10	-
245	486383.68	1323239.48	Картометрический	1.00	-
246	486319.30	1323225.88	Картометрический	1.00	-
247	486328.71	1323191.95	Картометрический	1.00	-
248	486336.79	1323137.15	Картометрический	1.00	-
249	486341.37	1323102.21	Картометрический	1.00	-
250	486341.96	1323097.75	Картометрический	1.00	-
251	486343.27	1323095.17	Картометрический	1.00	-
252	486345.69	1323093.93	Картометрический	1.00	-
253	486351.41	1323094.36	Картометрический	1.00	-
254	486352.77	1323084.58	Картометрический	1.00	-
255	486347.46	1323080.54	Картометрический	1.00	-
256	486346.86	1323077.28	Картометрический	1.00	-
257	486345.17	1323073.82	Картометрический	1.00	-
258	486344.97	1323069.16	Картометрический	1.00	-
259	486346.14	1323058.28	Картометрический	1.00	-
240	486357.12	1323013.26	Картометрический	1.00	-

3. Сведения о характерных точках части (частей) границы объекта					
Обозначение характерных точек части границы	Координаты, м		Метод определения координат характерной точки	Средняя квадратическая погрешность положения характерной точки (M _t), м	Описание обозначения точки на местности (при наличии)
	X	Y			
1	2	3	4	5	6
Часть №					
-	-	-	-	-	-



Масштаб 1:5000

Исходящие условные линии и обозначения:

- границы территориальной зоны
- границы муниципального образования
- характерная точка границ территориальной зоны

Руководитель БУДО «Инициативно-проектный центр»
 Подпись:  Ю.В. Шалягина Дата: 12.08.2022 г.
 Место для отбора проб (для анализа) или, составляющего сведения местонахождения границ объекта



«ОПИСАНИЕ МЕСТОПОЛОЖЕНИЯ ГРАНИЦ

Зона улиц, дорог, инженерной и транспортной инфраструктуры
села Бирюченское - ИТ1/2

(наименование объекта, местоположение границ которого описано
(далее - объект)

Раздел 1

Сведения об объекте		
№ п/п	Характеристики объекта	Описание характеристик
1	2	3
1	Местоположение объекта	Воронежская область, Каширский муниципальный район, Каширское сельское поселение, село Бирюченское
2	Площадь объекта \pm величина погрешности определения площади ($P \pm \Delta P$)	-
3	Иные характеристики объекта	-

Раздел 2

Сведения о местоположении границ объекта					
1. Система координат: МСК - 36, зона 1					
2. Сведения о характерных точках границ объекта					
Обозначение характерных точек границ	Координаты, м		Метод определения координат характерной точки	Средняя квадратическая погрешность положения характерной точки (Mt), м	Описание обозначения точки на местности (при наличии)
	X	Y			
1	2	3	4	5	6
1	486904.42	1322057.90	Картометрический	1.00	-
2	486801.43	1322339.78	Картометрический	1.00	-
3	486655.17	1322519.36	Картометрический	1.00	-
4	486526.60	1322688.46	Аналитический	0.10	-
5	486495.25	1322735.69	Картометрический	1.00	-
6	486492.09	1322746.92	Картометрический	1.00	-
7	486491.88	1322755.91	Картометрический	1.00	-
8	486495.22	1322763.02	Картометрический	1.00	-
9	486486.10	1322775.38	Аналитический	0.10	-
10	486477.48	1322774.54	Картометрический	1.00	-
11	486464.55	1322774.98	Картометрический	1.00	-
12	486454.26	1322781.05	Картометрический	1.00	-
13	486438.64	1322815.46	Картометрический	1.00	-
14	486428.74	1322835.58	Картометрический	1.00	-
15	486419.59	1322856.27	Картометрический	1.00	-
16	486417.70	1322859.92	Картометрический	1.00	-
17	486403.26	1322895.24	Картометрический	1.00	-
18	486398.29	1322905.32	Картометрический	1.00	-
19	486391.06	1322909.32	Картометрический	1.00	-
20	486377.35	1322904.06	Картометрический	1.00	-
21	486373.92	1322897.89	Картометрический	1.00	-
22	486376.18	1322888.07	Картометрический	1.00	-
23	486401.99	1322845.23	Картометрический	1.00	-
24	486424.72	1322803.27	Картометрический	1.00	-
25	486441.10	1322771.98	Картометрический	1.00	-
26	486456.41	1322750.73	Картометрический	1.00	-
27	486468.52	1322735.88	Картометрический	1.00	-
28	486596.26	1322576.51	Картометрический	1.00	-
29	486596.11	1322566.10	Картометрический	1.00	-
30	486601.88	1322559.20	Картометрический	1.00	-
31	486609.51	1322551.40	Картометрический	1.00	-
32	486785.16	1322328.20	Картометрический	1.00	-
33	486807.55	1322267.21	Картометрический	1.00	-
34	486866.02	1322039.40	Картометрический	1.00	-
1	486904.42	1322057.90	Картометрический	1.00	-

1	2	3	4	5	6
35	486386.52	1322925.04	Картометрический	1.00	-
36	486388.27	1322927.37	Картометрический	1.00	-
37	486389.34	1322930.55	Картометрический	1.00	-
38	486386.86	1322937.47	Картометрический	1.00	-
39	486372.43	1322968.53	Картометрический	1.00	-
40	486357.12	1323013.26	Картометрический	1.00	-
41	486346.14	1323058.28	Картометрический	1.00	-
42	486344.97	1323069.16	Картометрический	1.00	-
43	486345.17	1323073.82	Картометрический	1.00	-
44	486346.86	1323077.28	Картометрический	1.00	-
45	486347.46	1323080.54	Картометрический	1.00	-
46	486352.77	1323084.58	Картометрический	1.00	-
47	486351.41	1323094.36	Картометрический	1.00	-
48	486345.69	1323093.93	Картометрический	1.00	-
49	486343.27	1323095.17	Картометрический	1.00	-
50	486341.96	1323097.75	Картометрический	1.00	-
51	486341.37	1323102.21	Картометрический	1.00	-
52	486336.79	1323137.15	Картометрический	1.00	-
53	486328.71	1323191.95	Картометрический	1.00	-
54	486319.30	1323225.88	Картометрический	1.00	-
55	486314.07	1323244.73	Картометрический	1.00	-
56	486296.93	1323306.42	Картометрический	1.00	-
57	486270.59	1323393.43	Картометрический	1.00	-
58	486261.51	1323423.42	Картометрический	1.00	-
59	486225.44	1323535.36	Картометрический	1.00	-
60	486175.15	1323713.26	Картометрический	1.00	-
61	486116.80	1323905.03	Картометрический	1.00	-
62	486113.46	1323922.53	Картометрический	5.00	-
63	486113.50	1323925.68	Картометрический	5.00	-
64	486115.37	1323927.99	Картометрический	5.00	-
65	486122.47	1323931.16	Картометрический	5.00	-
66	486120.15	1323942.02	Картометрический	5.00	-
67	486081.71	1323938.73	Картометрический	5.00	-
68	486066.52	1323937.40	Картометрический	5.00	-
69	486075.74	1323934.64	Картометрический	5.00	-
70	486078.05	1323924.36	Картометрический	5.00	-
71	486086.38	1323923.21	Картометрический	5.00	-
72	486090.05	1323920.22	Картометрический	5.00	-
73	486096.75	1323908.07	Картометрический	1.00	-
74	486125.92	1323812.34	Картометрический	1.00	-
75	486155.30	1323712.12	Картометрический	1.00	-
76	486208.29	1323534.89	Картометрический	1.00	-
77	486243.23	1323421.59	Картометрический	1.00	-
78	486279.11	1323302.77	Картометрический	1.00	-
79	486299.22	1323238.33	Картометрический	1.00	-
80	486312.52	1323187.30	Картометрический	1.00	-
81	486321.32	1323134.62	Картометрический	1.00	-
82	486323.98	1323108.51	Картометрический	1.00	-

1	2	3	4	5	6
83	486325.57	1323092.88	Картометрический	1.00	-
84	486330.83	1323056.69	Картометрический	1.00	-
85	486338.56	1323013.99	Картометрический	1.00	-
86	486346.91	1322976.60	Картометрический	1.00	-
87	486361.48	1322928.04	Картометрический	1.00	-
88	486364.59	1322921.34	Картометрический	1.00	-
89	486370.70	1322918.90	Картометрический	1.00	-
35	486386.52	1322925.04	Картометрический	1.00	-

3. Сведения о характерных точках части (частей) границы объекта

Обозначение характерных точек части границы	Координаты, м		Метод определения координат характерной точки	Средняя квадратическая погрешность положения характерной точки (M _t), м	Описание обозначения точки на местности (при наличии)
	X	Y			
1	2	3	4	5	6
Часть №					
-	-	-	-	-	-

Рисунок 4
План границ объекта



Масштаб 1:5000

Руководитель БУРЮ «Историко-проектный центр»

Подпись:  Ю.В. Шалягина Дата « 12 » октября 2021 г.

Место для вписки (подписей) лиц, осуществляющих описание местоположения границ объекта



Используемые условные знаки и обозначения:



— граница территориальной зоны

■ характеристика точка границ территориальной зоны

«ОПИСАНИЕ МЕСТОПОЛОЖЕНИЯ ГРАНИЦ

Зона сельскохозяйственного использования в границах населенного пункта
села Бирюченское - СХ1/2

(наименование объекта, местоположение границ которого описано
(далее - объект)

Раздел 1

Сведения об объекте		
№ п/п	Характеристики объекта	Описание характеристик
1	2	3
1	Местоположение объекта	Воронежская область, Каширский муниципальный район, Каширское сельское поселение, село Бирюченское
2	Площадь объекта \pm величина погрешности определения площади ($P \pm \Delta P$)	-
3	Иные характеристики объекта	-

Раздел 2

Сведения о местоположении границ объекта					
1. Система координат: МСК - 36, зона 1					
2. Сведения о характерных точках границ объекта					
Обозначение характерных точек границ	Координаты, м		Метод определения координат характерной точки	Средняя квадратическая погрешность положения характерной точки (Mt), м	Описание обозначения точки на местности (при наличии)
	X	Y			
1	2	3	4	5	6
1	486801.43	1322339.78	Картометрический	1.00	-
2	486943.87	1322421.49	Аналитический	0.10	-
3	486945.73	1322422.90	Картометрический	1.00	-
4	486990.29	1322446.60	Картометрический	1.00	-
5	487022.42	1322460.10	Картометрический	1.00	-
6	487105.27	1322503.10	Картометрический	1.00	-
7	487122.88	1322515.50	Картометрический	1.00	-
8	487131.64	1322533.90	Картометрический	1.00	-
9	487130.77	1322572.80	Картометрический	1.00	-
10	487067.04	1322652.10	Картометрический	1.00	-
11	487015.59	1322658.90	Картометрический	1.00	-
12	486985.06	1322668.50	Картометрический	1.00	-
13	486947.64	1322647.71	Аналитический	0.10	-
14	486888.04	1322619.50	Картометрический	1.00	-
15	486836.30	1322592.03	Аналитический	0.10	-
16	486655.17	1322519.36	Картометрический	1.00	-
1	486801.43	1322339.78	Картометрический	1.00	-
17	487700.44	1323439.00	Картометрический	1.00	-
18	487927.50	1323660.90	Картометрический	5.00	-
19	488004.41	1323699.90	Картометрический	5.00	-
20	488077.34	1323790.20	Картометрический	5.00	-
21	488215.59	1323816.20	Картометрический	5.00	-
22	488322.98	1323862.60	Картометрический	5.00	-
23	488285.78	1323922.48	Картометрический	5.00	-
24	488273.00	1323968.50	Картометрический	5.00	-
25	488270.21	1324032.40	Картометрический	5.00	-
26	488265.56	1324072.01	Картометрический	5.00	-
27	488266.05	1324102.70	Картометрический	5.00	-
28	488195.78	1324071.40	Картометрический	5.00	-
29	488236.26	1324014.41	Картометрический	5.00	-
30	488239.84	1323943.62	Картометрический	5.00	-
31	488213.86	1323885.09	Картометрический	5.00	-
32	488164.58	1323877.02	Картометрический	5.00	-
33	487998.72	1323880.39	Картометрический	5.00	-
34	487929.58	1323874.19	Картометрический	5.00	-

1	2	3	4	5	6
35	487899.17	1323867.22	Картометрический	5.00	-
36	487883.87	1323861.22	Картометрический	5.00	-
37	487864.89	1323847.85	Картометрический	5.00	-
38	487833.32	1323838.94	Картометрический	1.00	-
39	487786.45	1323797.88	Картометрический	1.00	-
40	487770.95	1323729.70	Картометрический	1.00	-
41	487765.63	1323708.79	Картометрический	1.00	-
42	487753.71	1323686.71	Картометрический	1.00	-
43	487744.61	1323643.32	Картометрический	1.00	-
44	487737.25	1323628.02	Картометрический	1.00	-
45	487723.50	1323614.27	Картометрический	1.00	-
46	487709.55	1323608.85	Картометрический	1.00	-
47	487644.86	1323610.98	Картометрический	1.00	-
48	487551.90	1323603.04	Картометрический	1.00	-
49	487504.25	1323593.54	Картометрический	1.00	-
50	487469.39	1323572.43	Картометрический	1.00	-
51	487442.85	1323568.95	Картометрический	1.00	-
52	487410.70	1323542.22	Картометрический	1.00	-
53	487305.34	1323517.43	Картометрический	1.00	-
54	487253.04	1323515.88	Картометрический	1.00	-
55	487214.69	1323508.52	Картометрический	1.00	-
56	487154.65	1323496.12	Картометрический	1.00	-
57	487140.71	1323497.28	Картометрический	1.00	-
58	487096.93	1323515.49	Картометрический	1.00	-
59	487085.70	1323522.08	Картометрический	1.00	-
60	487002.80	1323533.31	Картометрический	1.00	-
61	486955.16	1323522.85	Картометрический	1.00	-
62	486879.62	1323469.01	Картометрический	1.00	-
63	486816.09	1323367.13	Картометрический	1.00	-
64	486788.98	1323313.67	Картометрический	1.00	-
65	486769.61	1323281.13	Картометрический	1.00	-
66	486782.00	1323236.59	Картометрический	1.00	-
67	486804.08	1323215.67	Картометрический	1.00	-
68	486843.60	1323164.92	Картометрический	1.00	-
69	486869.55	1323126.57	Картометрический	1.00	-
70	486873.81	1323099.46	Картометрический	1.00	-
71	486873.04	1323063.43	Картометрический	1.00	-
72	486849.02	1323030.12	Картометрический	1.00	-
73	486823.07	1322994.09	Картометрический	1.00	-
74	486783.17	1322957.68	Картометрический	1.00	-
75	486736.29	1322913.52	Картометрический	1.00	-
76	486687.87	1322878.27	Картометрический	1.00	-
77	486648.75	1322871.30	Картометрический	1.00	-
78	486629.19	1322878.66	Картометрический	1.00	-
79	486616.21	1322891.44	Картометрический	1.00	-
80	486598.78	1322899.00	Картометрический	1.00	-
81	486583.28	1322928.24	Картометрический	1.00	-
82	486561.21	1322956.13	Картометрический	1.00	-

1	2	3	4	5	6
83	486528.67	1322986.35	Картометрический	1.00	-
84	486518.21	1323005.72	Картометрический	1.00	-
85	486527.50	1323024.31	Картометрический	1.00	-
86	486536.03	1323036.71	Картометрический	1.00	-
87	486532.15	1323093.65	Картометрический	1.00	-
88	486566.18	1323144.08	Аналитический	0.10	-
89	486583.23	1323160.61	Аналитический	0.10	-
90	486594.68	1323171.63	Аналитический	0.10	-
91	486673.04	1323221.76	Аналитический	0.10	-
92	486717.90	1323241.94	Аналитический	0.10	-
93	486735.70	1323250.94	Аналитический	0.10	-
94	486747.46	1323259.46	Аналитический	0.10	-
95	486752.23	1323264.15	Аналитический	0.10	-
96	486711.87	1323330.09	Аналитический	0.10	-
97	486646.29	1323311.36	Аналитический	0.10	-
98	486627.06	1323368.81	Аналитический	0.10	-
99	486619.96	1323373.56	Аналитический	0.10	-
100	486511.26	1323339.42	Аналитический	0.10	-
101	486462.60	1323322.06	Аналитический	0.10	-
102	486439.60	1323314.50	Аналитический	0.10	-
103	486458.01	1323252.77	Картометрический	1.00	-
104	486402.97	1323235.23	Картометрический	1.00	-
105	486383.68	1323239.48	Картометрический	1.00	-
106	486378.58	1323223.70	Аналитический	0.10	-
107	486410.36	1323109.19	Аналитический	0.10	-
108	486421.17	1323102.76	Картометрический	1.00	-
109	486383.01	1323026.44	Картометрический	1.00	-
110	486357.12	1323013.26	Картометрический	1.00	-
111	486372.43	1322968.53	Картометрический	1.00	-
112	486386.86	1322937.47	Картометрический	1.00	-
113	486389.34	1322930.55	Картометрический	1.00	-
114	486388.27	1322927.37	Картометрический	1.00	-
115	486386.52	1322925.04	Картометрический	1.00	-
116	486370.70	1322918.90	Картометрический	1.00	-
117	486364.59	1322921.34	Картометрический	1.00	-
118	486361.48	1322928.04	Картометрический	1.00	-
119	486342.34	1322920.49	Картометрический	1.00	-
120	486338.86	1322829.46	Картометрический	1.00	-
121	486334.21	1322772.52	Картометрический	1.00	-
122	486317.96	1322750.98	Аналитический	0.10	-
123	486304.99	1322740.01	Аналитический	0.10	-
124	486288.19	1322725.80	Аналитический	0.10	-
125	486273.00	1322704.73	Картометрический	1.00	-
126	486246.28	1322698.92	Картометрический	1.00	-
127	486211.80	1322679.55	Картометрический	1.00	-
128	486184.30	1322665.99	Картометрический	1.00	-
129	486169.96	1322670.26	Картометрический	1.00	-
130	486140.65	1322669.75	Картометрический	1.00	-

1	2	3	4	5	6
131	486133.16	1322637.72	Картометрический	1.00	-
132	486116.12	1322606.73	Картометрический	1.00	-
133	486100.26	1322594.46	Аналитический	0.10	-
134	486088.03	1322543.73	Аналитический	0.10	-
135	486083.07	1322519.52	Аналитический	0.10	-
136	486070.92	1322495.71	Аналитический	0.10	-
137	486059.81	1322483.28	Аналитический	0.10	-
138	486051.93	1322474.48	Аналитический	0.10	-
139	486037.87	1322467.78	Аналитический	0.10	-
140	486019.00	1322464.29	Аналитический	0.10	-
141	485996.37	1322467.39	Аналитический	0.10	-
142	485980.00	1322454.38	Аналитический	0.10	-
143	485922.82	1322475.99	Картометрический	1.00	-
144	485893.77	1322505.04	Картометрический	1.00	-
145	485828.88	1322636.65	Картометрический	1.00	-
146	485802.74	1322682.26	Картометрический	1.00	-
147	485731.93	1322753.22	Картометрический	1.00	-
148	485708.02	1322758.60	Картометрический	1.00	-
149	485672.11	1322822.56	Картометрический	1.00	-
150	485650.03	1322877.00	Аналитический	0.10	-
151	485598.26	1322693.40	Картометрический	1.00	-
152	485578.78	1322595.66	Картометрический	1.00	-
153	485628.04	1322550.95	Картометрический	1.00	-
154	485699.70	1322547.85	Картометрический	1.00	-
155	485763.62	1322538.94	Картометрический	1.00	-
156	485792.28	1322513.37	Картометрический	1.00	-
157	485825.21	1322482.38	Картометрический	1.00	-
158	485826.37	1322457.59	Картометрический	1.00	-
159	485895.71	1322392.51	Картометрический	1.00	-
160	485931.35	1322358.43	Картометрический	1.00	-
161	485979.38	1322342.93	Картометрический	1.00	-
162	486005.72	1322337.51	Картометрический	1.00	-
163	486037.48	1322346.80	Картометрический	1.00	-
164	486059.56	1322362.30	Картометрический	1.00	-
165	486099.08	1322398.32	Картометрический	1.00	-
166	486082.42	1322427.76	Картометрический	1.00	-
167	486098.30	1322457.98	Картометрический	1.00	-
168	486115.35	1322475.02	Картометрический	1.00	-
169	486130.45	1322540.88	Картометрический	1.00	-
170	486139.75	1322565.67	Картометрический	1.00	-
171	486160.28	1322598.59	Картометрический	1.00	-
172	486212.57	1322640.04	Картометрический	1.00	-
173	486264.09	1322669.48	Картометрический	1.00	-
174	486314.45	1322694.27	Картометрический	1.00	-
175	486326.23	1322705.99	Картометрический	1.00	-
176	486340.41	1322720.23	Картометрический	1.00	-
177	486356.68	1322739.98	Картометрический	1.00	-
178	486374.11	1322796.54	Картометрический	1.00	-

1	2	3	4	5	6
179	486401.99	1322845.23	Картометрический	1.00	-
180	486376.18	1322888.07	Картометрический	1.00	-
181	486373.92	1322897.89	Картометрический	1.00	-
182	486377.35	1322904.06	Картометрический	1.00	-
183	486391.06	1322909.32	Картометрический	1.00	-
184	486398.29	1322905.32	Картометрический	1.00	-
185	486403.26	1322895.24	Картометрический	1.00	-
186	486417.70	1322859.92	Картометрический	1.00	-
187	486419.59	1322856.27	Картометрический	1.00	-
188	486475.40	1322870.14	Картометрический	1.00	-
189	486488.77	1322844.96	Картометрический	1.00	-
190	486515.93	1322838.47	Аналитический	0.10	-
191	486559.90	1322812.74	Аналитический	0.10	-
192	486556.17	1322771.94	Картометрический	1.00	-
193	486641.78	1322782.21	Картометрический	1.00	-
194	486661.92	1322796.54	Картометрический	1.00	-
195	486678.58	1322822.49	Картометрический	1.00	-
196	486713.44	1322842.63	Картометрический	1.00	-
197	486763.80	1322866.26	Картометрический	1.00	-
198	486821.90	1322889.12	Картометрический	1.00	-
199	486871.87	1322910.42	Картометрический	1.00	-
200	486913.71	1322913.91	Картометрический	1.00	-
201	486952.06	1322930.18	Картометрический	1.00	-
202	486974.14	1322945.29	Картометрический	1.00	-
203	486980.34	1322967.75	Картометрический	1.00	-
204	486993.89	1323032.83	Картометрический	1.00	-
205	486959.81	1323102.94	Картометрический	1.00	-
206	486954.77	1323132.38	Картометрический	1.00	-
207	486928.43	1323148.27	Картометрический	1.00	-
208	486893.57	1323174.61	Картометрический	1.00	-
209	486871.49	1323211.79	Картометрический	1.00	-
210	486858.32	1323278.03	Картометрический	1.00	-
211	486873.42	1323333.04	Картометрический	1.00	-
212	486895.89	1323348.54	Картометрический	1.00	-
213	486929.59	1323384.95	Картометрический	1.00	-
214	486961.36	1323417.87	Картометрический	1.00	-
215	486967.94	1323434.92	Картометрический	1.00	-
216	486990.41	1323440.73	Картометрический	1.00	-
217	487071.75	1323427.95	Картометрический	1.00	-
218	487115.53	1323409.35	Картометрический	1.00	-
219	487141.48	1323393.08	Картометрический	1.00	-
220	487183.70	1323362.48	Картометрический	1.00	-
221	487211.21	1323341.95	Картометрический	1.00	-
222	487231.35	1323310.57	Картометрический	1.00	-
223	487289.07	1323297.79	Картометрический	1.00	-
224	487327.80	1323290.82	Картометрический	1.00	-
225	487347.95	1323296.63	Картометрический	1.00	-
226	487365.77	1323318.32	Картометрический	1.00	-

1	2	3	4	5	6
227	487380.49	1323348.92	Картометрический	1.00	-
228	487409.15	1323382.24	Картометрический	1.00	-
229	487430.84	1323401.99	Картометрический	1.00	-
230	487457.96	1323418.65	Картометрический	1.00	-
231	487480.04	1323442.67	Картометрический	1.00	-
232	487519.37	1323478.73	Картометрический	1.00	-
233	487513.04	1323487.22	Аналитический	0.10	-
234	487489.70	1323518.34	Аналитический	0.10	-
235	487483.79	1323526.93	Картометрический	1.00	-
236	487510.29	1323549.69	Картометрический	1.00	-
237	487540.12	1323552.40	Картометрический	1.00	-
238	487567.23	1323546.98	Картометрический	1.00	-
239	487569.64	1323540.13	Аналитический	0.10	-
17	487700.44	1323439.00	Картометрический	1.00	-
240	488861.36	1323709.00	Картометрический	5.00	-
241	488867.24	1323729.20	Картометрический	5.00	-
242	488921.54	1323883.50	Картометрический	5.00	-
243	489214.86	1324927.20	Картометрический	5.00	-
244	489216.82	1324933.98	Картометрический	5.00	-
245	489144.01	1324948.10	Картометрический	5.00	-
246	489141.02	1324935.79	Картометрический	5.00	-
247	488831.74	1323743.60	Картометрический	5.00	-
248	488824.26	1323716.80	Картометрический	5.00	-
240	488861.36	1323709.00	Картометрический	5.00	-
3. Сведения о характерных точках части (частей) границы объекта					
Обозначение характерных точек части границы	Координаты, м		Метод определения координат характерной точки	Средняя квадратическая погрешность положения характерной точки (Mt), м	Описание обозначения точки на местности (при наличии)
	X	Y			
1	2	3	4	5	6
Часть №					
-	-	-	-	-	-



Исторический план территории:

- граница исторического поселения
- граница охраняемой территории
- граница территории исторического поселения
- — объекты исторического поселения

Масштаб 1:500

Проектная документация на строительство объектов недвижимости
 Плановый документация на строительство объектов недвижимости
 Местный план территории исторического поселения



«ОПИСАНИЕ МЕСТОПОЛОЖЕНИЯ ГРАНИЦ

Зона сельскохозяйственного производства села Бирюченское - СХ2/2

(наименование объекта, местоположение границ которого описано
(далее - объект)

Раздел 1

Сведения об объекте		
№ п/п	Характеристики объекта	Описание характеристик
1	2	3
1	Местоположение объекта	Воронежская область, Каширский муниципальный район, Каширское сельское поселение, село Бирюченское
2	Площадь объекта \pm величина погрешности определения площади ($P \pm \text{Дельта } P$)	-
3	Иные характеристики объекта	-

Раздел 2

Сведения о местоположении границ объекта					
1. Система координат: МСК - 36, зона 1					
2. Сведения о характерных точках границ объекта					
Обозначение характерных точек границ	Координаты, м		Метод определения координат характерной точки	Средняя квадратическая погрешность положения характерной точки (Mt), м	Описание обозначения точки на местности (при наличии)
	X	Y			
1	2	3	4	5	6
1	487349.03	1322246.80	Картометрический	1.00	-
2	487349.46	1322450.20	Картометрический	1.00	-
3	487275.89	1322513.00	Картометрический	1.00	-
4	486978.80	1322362.20	Картометрический	1.00	-
5	486945.73	1322422.90	Картометрический	1.00	-
6	486943.87	1322421.49	Аналитический	0.10	-
7	486801.43	1322339.78	Картометрический	1.00	-
8	486904.42	1322057.90	Картометрический	1.00	-
9	486914.53	1322060.20	Картометрический	1.00	-
10	486985.73	1322092.00	Картометрический	1.00	-
11	487129.92	1322157.20	Картометрический	1.00	-
12	487276.22	1322222.90	Картометрический	1.00	-
13	487309.98	1322237.10	Картометрический	1.00	-
14	487330.87	1322243.10	Картометрический	1.00	-
1	487349.03	1322246.80	Картометрический	1.00	-
3. Сведения о характерных точках части (частей) границы объекта					
Обозначение характерных точек части границы	Координаты, м		Метод определения координат характерной точки	Средняя квадратическая погрешность положения характерной точки (Mt), м	Описание обозначения точки на местности (при наличии)
	X	Y			
1	2	3	4	5	6
Часть №					
-	-	-	-	-	-

Раздел 4

План границ объекта



Масштаб 1:5000

Используемые условные знаки и обозначения:



границы территориальной зоны



характерная точка границ территориальной зоны

Руководитель БУВО «Нормативно-проектный центр»

Подпись Ю.В. Шальгина Дата « 12 » октября 2022 г.

Место для отиска печати (при наличии) лица, составившего описание местоположения границ объекта



«ОПИСАНИЕ МЕСТОПОЛОЖЕНИЯ ГРАНИЦ

Зона туристической и санатарно - курортной деятельности села Бирюченское - Р2/2

(наименование объекта, местоположение границ которого описано
(далее - объект)

Раздел 1

Сведения об объекте		
№ п/п	Характеристики объекта	Описание характеристик
1	2	3
1	Местоположение объекта	Воронежская область, Каширский муниципальный район, Каширское сельское поселение, село Бирюченское
2	Площадь объекта \pm величина погрешности определения площади ($P \pm \text{Дельта}P$)	-
3	Иные характеристики объекта	-

Раздел 2

Сведения о местоположении границ объекта					
1. Система координат: МСК - 36, зона 1					
2. Сведения о характерных точках границ объекта					
Обозначение характерных точек границ	Координаты, м		Метод определения координат характерной точки	Средняя квадратическая погрешность положения характерной точки (М), м	Описание обозначения точки на местности (при наличии)
	X	Y			
1	2	3	4	5	6
1	488885.55	1324899.62	Картометрический	5.00	-
2	488891.42	1324922.95	Картометрический	5.00	-
3	488897.84	1324947.07	Картометрический	5.00	-
4	488903.85	1324972.03	Картометрический	5.00	-
5	488910.02	1324995.58	Картометрический	5.00	-
6	488911.00	1324998.90	Картометрический	5.00	-
7	488851.53	1325011.80	Картометрический	5.00	-
8	488815.93	1325022.72	Картометрический	5.00	-
9	488818.46	1325024.04	Картометрический	5.00	-
10	488822.65	1325026.20	Картометрический	5.00	-
11	488824.86	1325027.93	Картометрический	5.00	-
12	488826.78	1325030.00	Картометрический	5.00	-
13	488827.14	1325030.70	Картометрический	5.00	-
14	488827.42	1325036.16	Картометрический	5.00	-
15	488827.46	1325037.73	Картометрический	5.00	-
16	488830.37	1325047.06	Картометрический	5.00	-
17	488809.10	1325053.04	Картометрический	5.00	-
18	488788.33	1325057.85	Картометрический	5.00	-
19	488773.57	1325060.53	Картометрический	5.00	-
20	488756.81	1325066.35	Картометрический	5.00	-
21	488745.57	1325072.37	Картометрический	5.00	-
22	488675.84	1324966.83	Картометрический	5.00	-
23	488721.20	1324983.38	Аналитический	0.10	-
24	488789.37	1324976.70	Картометрический	5.00	-
25	488799.32	1324967.03	Картометрический	5.00	-
26	488793.90	1324944.70	Аналитический	0.10	-
27	488788.04	1324922.98	Аналитический	0.10	-
28	488827.15	1324913.52	Аналитический	0.10	-
29	488830.97	1324912.55	Аналитический	0.10	-
30	488844.27	1324909.74	Аналитический	0.10	-
31	488846.98	1324909.06	Картометрический	5.00	-
1	488885.55	1324899.62	Картометрический	5.00	-

3. Сведения о характерных точках части (частей) границы объекта					
Обозначение характерных точек части границы	Координаты, м		Метод определения координат характерной точки	Средняя квадратическая погрешность положения характерной точки (M), м	Описание обозначения точки на местности (при наличии)
	X	Y			
1	2	3	4	5	6
Часть №					
-	-	-	-	-	-

Раздел 4

План границ объекта



Масштаб 1:2000

Используемые условные знаки и обозначения:



границы территориальной зоны



характерная точка границ территориальной зоны

Руководитель БУВО «Нормативно-проектный центр»

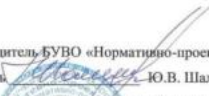
Подпись  Ю.В. Шальгина Дата « 12 » октября 2022 г.

Место для оттиска печати (при наличии) лица, составившего описание местоположения границ объекта



Приложение № 8
к приказу департамента
архитектуры и градостроительства
Воронежской области
от 04.07.2023 № 45-01-04/604

«ОПИСАНИЕ МЕСТОПОЛОЖЕНИЯ ГРАНИЦ

Зона садоводства и огородничества села Бирюченское - СО1/2

(наименование объекта, местоположение границ которого описано
(далее - объект)

Раздел 1

Сведения об объекте		
№ п/п	Характеристики объекта	Описание характеристик
1	2	3
1	Местоположение объекта	Воронежская область, Каширский муниципальный район, Каширское сельское поселение, село Бирюченское
2	Площадь объекта \pm величина погрешности определения площади ($P \pm \text{Дельта } P$)	-
3	Иные характеристики объекта	-

Сведения о местоположении границ объекта					
1. Система координат: МСК - 36, зона 1					
2. Сведения о характерных точках границ объекта					
Обозначение характерных точек границ	Координаты, м		Метод определения координат характерной точки	Средняя квадратическая погрешность положения характерной точки (Мт), м	Описание обозначения точки на местности (при наличии)
	X	Y			
1	2	3	4	5	6
1	486312.52	1323187.30	Картометрический	1.00	-
2	486299.22	1323238.33	Картометрический	1.00	-
3	486279.11	1323302.77	Картометрический	1.00	-
4	486243.23	1323421.59	Картометрический	1.00	-
5	486208.29	1323534.89	Картометрический	1.00	-
6	486155.30	1323712.12	Картометрический	1.00	-
7	486125.92	1323812.34	Картометрический	1.00	-
8	486096.75	1323908.07	Картометрический	1.00	-
9	486090.05	1323920.22	Картометрический	5.00	-
10	486086.38	1323923.21	Картометрический	5.00	-
11	486078.05	1323924.36	Картометрический	5.00	-
12	486075.74	1323934.64	Картометрический	5.00	-
13	486066.52	1323937.40	Картометрический	5.00	-
14	486063.01	1323937.10	Картометрический	5.00	-
15	485900.38	1323928.96	Картометрический	5.00	-
16	485886.55	1323928.26	Картометрический	5.00	-
17	485737.24	1323241.15	Картометрический	5.00	-
18	485679.03	1322984.80	Картометрический	1.00	-
19	485664.41	1322932.00	Картометрический	1.00	-
20	485665.30	1322931.74	Аналитический	0.10	-
21	485708.29	1322942.05	Аналитический	0.10	-
22	485776.40	1322862.39	Картометрический	1.00	-
23	485814.75	1322834.5	Картометрический	1.00	-
24	485830.63	1322839.54	Картометрический	1.00	-
25	486034.39	1323003.00	Картометрический	1.00	-
26	486191.20	1323109.41	Аналитический	0.10	-
1	486312.52	1323187.30	Картометрический	1.00	-
27	486458.01	1323252.77	Картометрический	1.00	-
28	486439.60	1323314.50	Картометрический	1.00	-
29	486462.60	1323322.06	Картометрический	1.00	-
30	486511.26	1323339.42	Картометрический	1.00	-
31	486619.96	1323373.56	Картометрический	1.00	-
32	486677.42	1323394.63	Картометрический	1.00	-
33	486623.18	1323496.51	Картометрический	1.00	-
34	486677.42	1323536.02	Картометрический	1.00	-

35	486752.18	1323622.02	Картометрический	1.00	-
36	486828.49	1323657.65	Картометрический	1.00	-
37	486899.25	1323686.04	Аналитический	0.10	-
38	486929.77	1323705.40	Аналитический	0.10	-
39	486953.61	1323724.67	Картометрический	1.00	-
40	486996.99	1323718.86	Картометрический	1.00	-
41	487049.67	1323744.04	Картометрический	1.00	-
42	487116.30	1323771.15	Картометрический	1.00	-
43	487156.98	1323784.71	Картометрический	1.00	-
44	487194.16	1323784.32	Картометрический	1.00	-
45	487301.85	1323809.50	Картометрический	1.00	-
46	487322.38	1323819.57	Картометрический	1.00	-
47	487452.92	1323791.10	Картометрический	1.00	-
48	487466.09	1323709.95	Картометрический	1.00	-
49	487469.42	1323650.02	Картометрический	1.00	-
50	487479.49	1323612.64	Картометрический	1.00	-
51	487504.25	1323593.54	Картометрический	1.00	-
52	487551.90	1323603.04	Картометрический	1.00	-
53	487644.86	1323610.98	Картометрический	1.00	-
54	487709.55	1323608.85	Картометрический	1.00	-
55	487723.50	1323614.27	Картометрический	1.00	-
56	487737.25	1323628.02	Картометрический	1.00	-
57	487744.61	1323643.32	Картометрический	1.00	-
58	487753.71	1323686.71	Картометрический	1.00	-
59	487765.63	1323708.79	Картометрический	1.00	-
60	487770.95	1323729.70	Картометрический	1.00	-
61	487786.45	1323797.88	Картометрический	1.00	-
62	487833.32	1323838.94	Картометрический	1.00	-
63	487864.89	1323847.85	Картометрический	5.00	-
64	487883.87	1323861.22	Картометрический	5.00	-
65	487899.17	1323867.22	Картометрический	5.00	-
66	487929.58	1323874.19	Картометрический	5.00	-
67	487998.72	1323880.39	Картометрический	5.00	-
68	488164.58	1323877.02	Картометрический	5.00	-
69	488213.86	1323885.09	Картометрический	5.00	-
70	488239.84	1323943.62	Картометрический	5.00	-
71	488236.26	1324014.41	Картометрический	5.00	-
72	488195.78	1324071.40	Картометрический	5.00	-
73	488060.14	1324111.90	Картометрический	5.00	-
74	487972.79	1324131.55	Картометрический	5.00	-
75	487899.68	1324160.40	Картометрический	5.00	-
76	487886.43	1324164.57	Картометрический	5.00	-
77	487876.50	1324163.00	Картометрический	5.00	-
78	487868.78	1324154.75	Картометрический	5.00	-
79	487867.50	1324146.15	Картометрический	5.00	-
80	487871.92	1324129.60	Картометрический	5.00	-
81	487879.14	1324056.65	Картометрический	5.00	-
82	487695.69	1324046.60	Картометрический	5.00	-
83	487690.69	1324046.60	Картометрический	5.00	-

84	487519.34	1324038.88	Картометрический	5.00	-
85	487413.33	1324031.30	Картометрический	5.00	-
86	487405.40	1324017.70	Картометрический	5.00	-
87	486887.20	1323995.68	Картометрический	5.00	-
88	486323.29	1323966.77	Картометрический	5.00	-
89	486231.18	1323953.29	Картометрический	5.00	-
90	486202.21	1323949.05	Картометрический	5.00	-
91	486140.95	1323943.80	Картометрический	5.00	-
92	486120.15	1323942.02	Картометрический	5.00	-
93	486122.47	1323931.16	Картометрический	5.00	-
94	486115.37	1323927.99	Картометрический	5.00	-
95	486113.50	1323925.68	Картометрический	5.00	-
96	486113.46	1323922.53	Картометрический	5.00	-
97	486116.80	1323905.03	Картометрический	1.00	-
98	486175.15	1323713.26	Картометрический	1.00	-
99	486225.44	1323535.36	Картометрический	1.00	-
100	486261.51	1323423.42	Картометрический	1.00	-
101	486270.59	1323393.43	Картометрический	1.00	-
102	486353.38	1323413.81	Картометрический	1.00	-
103	486370.04	1323360.16	Картометрический	1.00	-
104	486393.86	1323271.06	Картометрический	1.00	-
105	486402.97	1323235.23	Картометрический	1.00	-
27	486458.01	1323252.77	Картометрический	1.00	-
106	488824.26	1323716.80	Картометрический	5.00	-
107	488831.74	1323743.60	Картометрический	5.00	-
108	489141.02	1324935.79	Картометрический	5.00	-
109	489144.01	1324948.10	Картометрический	5.00	-
110	488911.00	1324998.90	Картометрический	5.00	-
111	488910.02	1324995.58	Картометрический	5.00	-
112	488903.85	1324972.03	Картометрический	5.00	-
113	488897.84	1324947.07	Картометрический	5.00	-
114	488891.42	1324922.95	Картометрический	5.00	-
115	488885.55	1324899.62	Картометрический	5.00	-
116	488846.98	1324909.06	Картометрический	5.00	-
117	488844.27	1324909.74	Аналитический	0.10	-
118	488830.97	1324912.55	Аналитический	0.10	-
119	488827.15	1324913.52	Аналитический	0.10	-
120	488788.04	1324922.98	Аналитический	0.10	-
121	488793.90	1324944.70	Аналитический	0.10	-
122	488799.32	1324967.03	Картометрический	5.00	-
123	488789.37	1324976.70	Картометрический	5.00	-
124	488721.20	1324983.38	Аналитический	0.10	-
125	488675.84	1324966.83	Картометрический	5.00	-
126	488652.41	1324958.28	Картометрический	5.00	-
127	488602.26	1324933.90	Картометрический	5.00	-
128	488589.98	1324869.90	Картометрический	5.00	-
129	488574.36	1324789.87	Картометрический	5.00	-
130	488530.81	1324798.10	Картометрический	5.00	-

131	488522.01	1324801.10	Картометрический	5.00	-
132	488473.02	1324810.40	Картометрический	5.00	-
133	488425.71	1324813.56	Картометрический	5.00	-
134	488426.30	1324759.10	Картометрический	5.00	-
135	488449.14	1324678.70	Картометрический	5.00	-
136	488500.24	1324563.10	Картометрический	5.00	-
137	488539.24	1324517.60	Картометрический	5.00	-
138	488556.03	1324463.30	Картометрический	5.00	-
139	488614.60	1324398.40	Картометрический	5.00	-
140	488595.94	1324346.60	Картометрический	5.00	-
141	488557.67	1324328.40	Картометрический	5.00	-
142	488419.99	1324332.40	Картометрический	5.00	-
143	488354.30	1324323.70	Картометрический	5.00	-
144	488323.79	1324279.40	Картометрический	5.00	-
145	488300.80	1324237.90	Картометрический	5.00	-
146	488289.12	1324204.50	Картометрический	5.00	-
147	488266.05	1324102.70	Картометрический	5.00	-
148	488265.56	1324072.01	Картометрический	5.00	-
149	488270.21	1324032.40	Картометрический	5.00	-
150	488273.00	1323968.50	Картометрический	5.00	-
151	488285.78	1323922.48	Картометрический	5.00	-
152	488322.98	1323862.60	Картометрический	5.00	-
153	488498.59	1323792.90	Картометрический	5.00	-
154	488667.48	1323750.70	Картометрический	5.00	-
155	488720.18	1323738.40	Картометрический	5.00	-
106	488824.26	1323716.80	Картометрический	5.00	-

3. Сведения о характерных точках части (частей) границы объекта

Обозначение характерных точек части границы	Координаты, м		Метод определения координат характерной точки	Средняя квадратическая погрешность положения характерной точки (M), м	Описание обозначения точки на местности (при наличии)
	X	Y			
1	2	3	4	5	6
Часть №					
-	-	-	-	-	-



Масштаб 1:500

Легенда условных знаков и обозначений:

- граница спорной территории
- граница муниципальной территории
- опорный знак границы спорной территории

Руководитель БУИО «Иркутский проектный центр»
 Писаков А.А. Ю.В. Шалахова Дата « 12 » октября 2022 г.
 Место подписания (город/район/муниципальный район, устанавливающее соотношение земельных участков границы объекта)



Приложение № 9
к приказу департамента
архитектуры и градостроительства
Воронежской области
от 04.07.2023 № 45-01-04/604

ОПИСАНИЕ МЕСТОПОЛОЖЕНИЯ ГРАНИЦ

Зона туристической и санаторно - курортной деятельности за границами
населенных пунктов - Р2

(наименование объекта, местоположение границ которого описано
(далее - объект)

Раздел 1

Сведения об объекте		
№ п/п	Характеристики объекта	Описание характеристик
1	2	3
1	Местоположение объекта	Воронежская область, Каширский муниципальный район, Каширское сельское поселение
2	Площадь объекта \pm величина погрешности определения площади ($P \pm \text{Дельта } P$)	-
3	Иные характеристики объекта	-

Раздел 2

Сведения о местоположении границ объекта					
1. Система координат: МСК - 36, зона 1					
2. Сведения о характерных точках границ объекта					
Обозначение характерных точек границ	Координаты, м		Метод определения координат характерной точки	Средняя квадратическая погрешность положения характерной точки (Мт), м	Описание обозначения точки на местности (при наличии)
	X	Y			
1	2	3	4	5	6
1	488424.29	1324683.41	Аналитический	2.50	-
2	488389.48	1324778.09	Аналитический	2.50	-
3	488393.11	1324818.77	Аналитический	2.50	-
4	488449.58	1324908.38	Аналитический	2.50	-
5	488458.43	1324970.24	Аналитический	2.50	-
6	488511.23	1324999.09	Аналитический	2.50	-
7	488548.55	1325013.51	Аналитический	2.50	-
8	488606.23	1324989.76	Аналитический	2.50	-
9	488632.53	1325022.85	Аналитический	2.50	-
10	488652.89	1325036.42	Аналитический	2.50	-
11	488638.47	1325061.02	Аналитический	2.50	-
12	488597.75	1325077.14	Аналитический	2.50	-
13	488574.42	1325093.17	Аналитический	2.50	-
14	488345.02	1325156.58	Аналитический	2.50	-
15	488343.07	1325037.93	Аналитический	2.50	-
16	488349.12	1324939.63	Аналитический	2.50	-
17	488367.52	1324607.75	Аналитический	2.50	-
1	488424.29	1324683.41	Аналитический	2.50	-
18	488574.36	1324789.87	Аналитический	2.50	-
19	488589.98	1324869.90	Картометрический	5.00	-
20	488602.26	1324933.90	Аналитический	2.50	-
21	488652.41	1324958.28	Аналитический	2.50	-
22	488675.84	1324966.83	Аналитический	2.50	-
23	488745.57	1325072.37	Аналитический	2.50	-
24	488687.68	1325084.88	Аналитический	0.30	-
25	488676.72	1325085.60	Аналитический	0.30	-
26	488670.29	1325084.02	Аналитический	0.30	-
27	488670.75	1325088.53	Аналитический	0.30	-
28	488657.55	1325091.39	Аналитический	0.30	-
29	488625.78	1325096.29	Аналитический	2.50	-
30	488623.42	1325085.42	Аналитический	2.50	-
31	488672.53	1325060.40	Аналитический	2.50	-
32	488674.89	1325027.34	Аналитический	2.50	-
33	488645.69	1325006.25	Аналитический	2.50	-
34	488618.70	1324973.51	Аналитический	2.50	-

1	2	3	4	5	6
35	488603.59	1324974.93	Аналитический	2.50	-
36	488543.62	1324996.65	Аналитический	2.50	-
37	488488.37	1324971.62	Аналитический	2.50	-
38	488470.42	1324934.72	Аналитический	2.50	-
39	488425.71	1324813.56	Аналитический	2.50	-
40	488473.02	1324810.40	Аналитический	2.50	-
41	488522.01	1324801.10	Аналитический	2.50	-
42	488530.81	1324798.10	Аналитический	2.50	-
18	488574.36	1324789.87	Аналитический	2.50	-

3. Сведения о характерных точках части (частей) границы объекта

Обозначение характерных точек части границы	Координаты, м		Метод определения координат характерной точки	Средняя квадратическая погрешность положения характерной точки (M _t), м	Описание обозначения точки на местности (при наличии)
	X	Y			
1	2	3	4	5	6
Часть №					
-	-	-	-	-	-

Раздел 4

План границ объекта

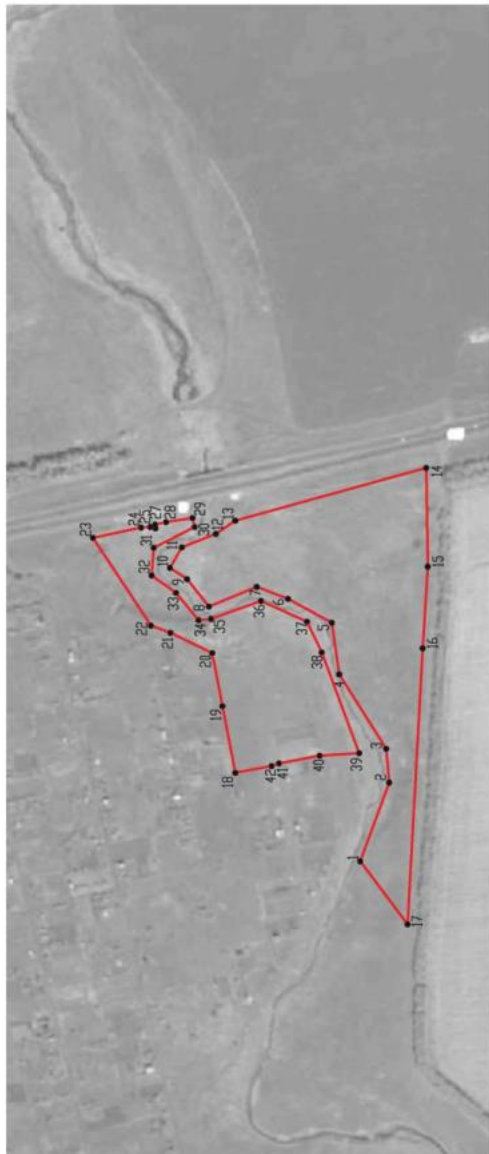

Используемые условные знаки и обозначения:



границы территориальной зоны



характерная точка граница территориальной зоны

Масштаб 1:5000

Руководитель БУВО «Нормативно-проектный центр»

Подпись: *Ю.В. Шалыгина* Дата « 12 » октября 2022 г.

Место для отложения печати (при наличии) лица, составившего описание местоположения границ объекта

