



ДЕПАРТАМЕНТ  
АРХИТЕКТУРЫ И ГРАДОСТРОИТЕЛЬСТВА  
ВОРОНЕЖСКОЙ ОБЛАСТИ

Правовое управление правительства  
Воронежской области  
ЗАРЕГИСТРИРОВАНО  
« 13 » 07 2023г.  
Регистрационный номер № 770

ПРИКАЗ

30.06.2023

№ 45-01-04/581

г. Воронеж

**Об утверждении правил землепользования и застройки  
Александровского сельского поселения Таловского муниципального  
района Воронежской области**

В соответствии с Градостроительным кодексом Российской Федерации, Федеральным законом от 06.10.2003 № 131-ФЗ «Об общих принципах организации местного самоуправления в Российской Федерации», законами Воронежской области от 07.07.2006 № 61-ОЗ «О регулировании градостроительной деятельности в Воронежской области», от 20.12.2018 № 173-ОЗ «О перераспределении полномочий по утверждению правил землепользования и застройки между органами местного самоуправления поселений Воронежской области, городского округа город Нововоронеж, Борисоглебского городского округа и исполнительными органами государственной власти Воронежской области», постановлением Правительства Воронежской области от 31.12.2014 № 1240 «Об утверждении Положения о департаменте архитектуры и градостроительства Воронежской области», на основании приказа департамента архитектуры и градостроительства Воронежской области от 30.12.2019 № 45-01-04/900 «О подготовке проектов правил землепользования и застройки поселений Богучарского, Бутурлиновского, Грибановского, Калачеевского, Каменского, Кантемировского, Нижнедевицкого, Новохопёрского, Острогужского, Петропавловского, Поворинского, Репьёвского, Россошанского, Таловского,

Терновского и Эртильского муниципальных районов и Борисоглебского городского округа Воронежской области», с учетом заключений о результатах публичных слушаний от 26.05.2023

п р и к а з ы в а ю:

1. Утвердить правила землепользования и застройки Александровского сельского поселения Таловского муниципального района Воронежской области согласно приложению к настоящему приказу.

2. Признать утратившими силу следующие решения Совета народных депутатов Александровского сельского поселения Таловского муниципального района Воронежской области:

- от 09.12.2016 № 58 «Об утверждении правил землепользования и застройки Александровского сельского поселения Таловского муниципального района Воронежской области»;

- от 25.04.2017 № 101 «О внесении изменений в правила землепользования и застройки Александровского сельского поселения Таловского муниципального района Воронежской области»;

- от 26.01.2018 № 141 «О внесении изменений в решение Совета народных депутатов Александровского сельского поселения Таловского муниципального района Воронежской области от 09.12.2016 г. № 58 «Об утверждении правил землепользования и застройки Александровского сельского поселения Таловского муниципального района Воронежской области».

3. Контроль исполнения настоящего приказа оставляю за собой.

Заместитель руководителя департамента  
архитектуры и градостроительства  
Воронежской области – начальник отдела  
территориального планирования

 С.М. Беляева

Приложение

УТВЕРЖДЕНЫ  
приказом департамента  
архитектуры и градостроительства  
Воронежской области  
от 30.06.2023 № 45-01-04/581

**ПРАВИЛА ЗЕМЛЕПОЛЬЗОВАНИЯ И ЗАСТРОЙКИ  
АЛЕКСАНДРОВСКОГО СЕЛЬСКОГО ПОСЕЛЕНИЯ  
ТАЛОВСКОГО МУНИЦИПАЛЬНОГО РАЙОНА  
ВОРОНЕЖСКОЙ ОБЛАСТИ**

**ЧАСТЬ I. ПОРЯДОК ПРИМЕНЕНИЯ ПРАВИЛ  
ЗЕМЛЕПОЛЬЗОВАНИЯ И ЗАСТРОЙКИ И ВНЕСЕНИЯ В НИХ  
ИЗМЕНЕНИЙ**

**Раздел I. Общие положения**

**1. Предмет регулирования и цели подготовки Правил землепользования и застройки Александровского сельского поселения Таловского муниципального района Воронежской области**

1. Правила землепользования и застройки Александровского сельского поселения Таловского муниципального района Воронежской области (далее – Правила) являются документом градостроительного зонирования, который утверждается нормативным правовым актом департамента архитектуры и градостроительства Воронежской области и в котором устанавливаются территориальные зоны, градостроительные регламенты, порядок применения такого документа и порядок внесения в него изменений.

2. Правила разработаны в соответствии с Градостроительным кодексом Российской Федерации (далее – ГрК РФ), Земельным кодексом Российской Федерации, Федеральным законом от 06.10.2003 № 131-ФЗ «Об общих принципах организации местного самоуправления в Российской Федерации», иными нормативными правовыми актами Российской Федерации».

Федерации, Воронежской области, муниципальными правовыми актами муниципального образования с учетом положений нормативных актов и документов, определяющих основные направления социально-экономического и градостроительного развития муниципального образования, а также сведений Единого государственного реестра недвижимости, сведений, документов и материалов, содержащихся в государственных информационных системах обеспечения градостроительной деятельности.

3. Правила разработаны в целях:

- создания условий для устойчивого развития территории муниципального образования, сохранения окружающей среды и объектов культурного наследия;
- создания условий для планировки территории муниципального образования;
- обеспечения прав и законных интересов физических и юридических лиц, в том числе правообладателей земельных участков и объектов капитального строительства;
- создания условий для привлечения инвестиций, в том числе путем предоставления возможности выбора наиболее эффективных видов разрешенного использования земельных участков и объектов капитального строительства.

**2. Основные понятия, используемые в Правилах**

В настоящих Правилах используются основные понятия, установленные законодательством Российской Федерации.

**3. Сфера применения Правил**

1. Действие настоящих Правил распространяется на всю территорию Александровского сельского поселения Таловского муниципального района Воронежской области. Правила обязательны для соблюдения органами государственной власти, органами местного самоуправления, физическими и юридическими лицами, при осуществлении

ими градостроительной деятельности на территории Александровского сельского поселения Таловского муниципального района Воронежской области.

2. Настоящие Правила применяются наряду с:

- техническими регламентами и иными обязательными требованиями, установленными в соответствии с законодательством в целях обеспечения безопасности жизни и здоровья людей, надежности и безопасности зданий, строений и сооружений, сохранения окружающей природной среды и объектов культурного наследия;
- региональными и местными нормативами градостроительного проектирования.

#### **4. Содержание и порядок применения Правил**

1. Правила включают в себя:

- 1) порядок их применения и внесения изменений в Правила;
- 2) карту градостроительного зонирования;
- 3) градостроительные регламенты.

Обязательным приложением к настоящим Правилам являются сведения о границах территориальных зон, которые должны содержать графическое описание местоположения границ территориальных зон, перечень координат характерных точек этих границ в системе координат, используемой для ведения Единого государственного реестра недвижимости.

2. Порядок применения Правил и внесения в них изменений включает в себя положения:

- 1) о регулировании землепользования и застройки;
- 2) об изменении видов разрешенного использования земельных участков и объектов капитального строительства физическими и юридическими лицами;
- 3) о подготовке документации по планировке территории органами местного самоуправления;

4) о проведении общественных обсуждений или публичных слушаний по вопросам землепользования и застройки;

5) о внесении изменений в Правила;

6) о регулировании иных вопросов землепользования и застройки.

#### **5. Использование объектов недвижимости, не соответствующих настоящим Правилам**

1. Земельные участки или объекты капитального строительства, виды разрешенного использования, предельные (минимальные и (или) максимальные) размеры и предельные параметры которых не соответствуют градостроительному регламенту, могут использоваться без установления срока приведения их в соответствие с градостроительным регламентом, за исключением случаев, если использование таких земельных участков и объектов капитального строительства опасно для жизни или здоровья человека, для окружающей среды, объектов культурного наследия.

2. Реконструкция указанных в подпункте 1 настоящего пункта объектов капитального строительства может осуществляться только путем приведения таких объектов в соответствие с градостроительным регламентом или путем уменьшения их несоответствия предельным параметрам разрешенного строительства, реконструкции. Изменение видов разрешенного использования указанных земельных участков и объектов капитального строительства может осуществляться путем приведения их в соответствие с видами разрешенного использования земельных участков и объектов капитального строительства, установленными градостроительным регламентом.

3. В случае если использование указанных в подпункте 1 настоящего пункта земельных участков и объектов капитального строительства продолжается и опасно для жизни или здоровья человека, для окружающей среды, объектов культурного наследия, в соответствии с федеральными законами может быть наложен запрет на использование таких земельных участков и объектов.

## **6. Открытость и доступность информации о землепользовании и застройке**

1. Настоящие Правила являются открытыми и общедоступными.
2. Настоящие Правила подлежат опубликованию в порядке, установленном для официального опубликования нормативных правовых актов Воронежской области, и размещению в федеральной государственной информационной системе территориального планирования и в государственной информационной системе обеспечения градостроительной деятельности.

## **Раздел 2. Положения о регулировании землепользования и застройки**

### **7. Перераспределение полномочий между органами местного самоуправления Александровского сельского поселения Таловского муниципального района Воронежской области и департаментом архитектуры и градостроительства Воронежской области**

1. На основании Закона Воронежской области от 20.12.2018 № 173-ОЗ «О перераспределении полномочий по утверждению правил землепользования и застройки между органами местного самоуправления поселений Воронежской области, городского округа город Нововоронеж, Борисоглебского городского округа и исполнительными органами государственной власти Воронежской области» (далее – Закон Воронежской области) и в соответствии со статьей 8.2 ГрК РФ, частью 3 статьи 6 Федерального закона от 21.12.2021 № 414-ФЗ «Об общих принципах организации публичной власти в субъектах Российской Федерации», частью 1.2 статьи 17 Федерального закона от 06.10.2003 № 131-ФЗ «Об общих принципах организации местного самоуправления в Российской Федерации» полномочия по утверждению Правил перераспределены между органами местного самоуправления Александровского сельского поселения Таловского муниципального района Воронежской области и департаментом архитектуры и градостроительства Воронежской области (далее –

Уполномоченный орган) на срок, установленный Законом Воронежской области.

2. После истечения срока, указанного в Законе Воронежской области, полномочия Уполномоченного органа, предусмотренные настоящими Правилами, осуществляются органами местного самоуправления Александровского сельского поселения Таловского муниципального района Воронежской области в соответствии с требованиями ГрК РФ.

#### **8. Полномочия Уполномоченного органа по вопросам землепользования и застройки**

1. Полномочия Уполномоченного органа по вопросам землепользования и застройки включают:

1) принятие решений о подготовке проекта Правил, о подготовке проекта о внесении изменений в Правила;

2) утверждение Правил, утверждение внесения изменений в Правила;

3) принятие решений о предоставлении разрешений на условно разрешенный вид использования объектов капитального строительства или земельного участка;

4) принятие решений о предоставлении разрешения на отклонение от предельных параметров разрешенного строительства, реконструкции объектов капитального строительства;

5) иные полномочия в соответствии с действующим законодательством.

#### **9. Комиссия по подготовке проектов Правил**

1. Комиссия по подготовке проектов правил землепользования и застройки поселений Воронежской области, городского округа город Нововоронеж, Борисоглебского городского округа (далее – Комиссия) является специально созданным постоянно действующим коллегиальным органом при Уполномоченном органе в целях реализации полномочий,

указанных в пункте 8 настоящих Правил, перераспределенных в соответствии с Законом Воронежской области и обеспечения выполнения задач градостроительного зонирования.

2. Комиссия создается и прекращает свою деятельность приказом Уполномоченного органа.

3. Состав и порядок деятельности Комиссии утверждается приказом Уполномоченного органа.

### **Раздел 3. Положения об изменении видов разрешенного использования земельных участков и объектов капитального строительства физическими и юридическими лицами**

#### **10. Изменение видов разрешенного использования земельных участков и объектов капитального строительства**

1. Для каждой из установленных настоящими Правилами территориальных зон могут устанавливаться основные, условно разрешенные и вспомогательные виды разрешенного использования земельных участков и объектов капитального строительства.

2. Изменение одного вида разрешенного использования земельных участков и объектов капитального строительства на другой вид такого использования осуществляется в соответствии с градостроительным регламентом при условии соблюдения требований технических регламентов.

3. Основные и вспомогательные виды разрешенного использования земельных участков и объектов капитального строительства правообладателями земельных участков и объектов капитального строительства, за исключением органов государственной власти, органов местного самоуправления, государственных и муниципальных учреждений, государственных и муниципальных унитарных предприятий, выбираются самостоятельно без дополнительных разрешений и согласования.

4. Решения об изменении одного вида разрешенного использования земельных участков и объектов капитального строительства, расположенных

на землях, на которые действие градостроительных регламентов не распространяется или для которых градостроительные регламенты не устанавливаются, на другой вид такого использования принимаются в соответствии с федеральными законами.

#### **11. Предоставление разрешения на условно разрешенный вид использования земельного участка или объекта капитального строительства**

1. Физическое или юридическое лицо, заинтересованное в предоставлении разрешения на условно разрешенный вид использования земельного участка или объекта капитального строительства (далее - разрешение на условно разрешенный вид использования), направляет заявление о предоставлении разрешения на условно разрешенный вид использования в Комиссию. Заявление о предоставлении разрешения на условно разрешенный вид использования может быть направлено в форме электронного документа, подписанного электронной подписью в соответствии с требованиями Федерального закона от 06.04.2011 № 63-ФЗ «Об электронной подписи».

2. Порядок предоставления разрешения на условно разрешенный вид использования земельного участка или объекта капитального строительства определен статьей 39 ГрК РФ.

3. Проект решения о предоставлении разрешения на условно разрешенный вид использования подлежит рассмотрению на общественных обсуждениях или публичных слушаниях, проводимых в порядке, установленном статьей 5.1 ГрК РФ, с учетом положений статьи 39 ГрК РФ.

#### **12. Предоставление разрешения на отклонение от предельных параметров разрешенного строительства, реконструкции объектов капитального строительства**

1. Правообладатели земельных участков, размеры которых меньше установленных градостроительным регламентом минимальных размеров земельных участков либо конфигурация, инженерно-геологические или иные характеристики которых неблагоприятны для застройки, вправе обратиться

за разрешениями на отклонение от предельных параметров разрешенного строительства, реконструкции объектов капитального строительства (далее также – разрешение на отклонение от предельных параметров).

2. Правообладатели земельных участков вправе обратиться за разрешениями на отклонение от предельных параметров разрешенного строительства, реконструкции объектов капитального строительства, если такое отклонение необходимо в целях однократного изменения одного или нескольких предельных параметров разрешенного строительства, реконструкции объектов капитального строительства, установленных градостроительным регламентом для конкретной территориальной зоны, не более чем на десять процентов.

3. Порядок предоставления разрешения на отклонение от предельных параметров определен статьей 40 ГрК РФ.

4. Проект решения о предоставлении разрешения на отклонение от предельных параметров подлежит рассмотрению на общественных обсуждениях или публичных слушаниях, проводимых в порядке, установленном статьей 5.1 ГрК РФ, с учетом положений статьи 39 ГрК РФ, за исключением случая, указанного в части 1.1 статьи 40 ГрК РФ.

#### **Раздел 4. Положения о подготовке документации по планировке территории органами местного самоуправления**

##### **13. Общие положения о подготовке документации по планировке территории**

1. Подготовка документации по планировке территории осуществляется в целях обеспечения устойчивого развития территорий, в том числе выделения элементов планировочной структуры, установления границ земельных участков, установления границ зон планируемого размещения объектов капитального строительства.

2. Подготовка документации по планировке территории осуществляется в соответствии с главой 5 ГрК РФ.

3. Состав и содержание документации по планировке территории определяется ГрК РФ.

#### **Раздел 5. Положения о проведении общественных обсуждений или публичных слушаний по вопросам землепользования и застройки**

##### **14. Общие положения о порядке проведения общественных обсуждений или публичных слушаний в сфере градостроительной деятельности**

1. В целях соблюдения права человека на благоприятные условия жизнедеятельности, прав и законных интересов правообладателей земельных участков и объектов капитального строительства по проектам правил землепользования и застройки, проектам планировки территории, проектам межевания территории, проектам, предусматривающим внесение изменений в один из указанных утвержденных документов, проектам решений о предоставлении разрешения на условно разрешенный вид использования земельного участка или объекта капитального строительства, проектам решений о предоставлении разрешения на отклонение от предельных параметров разрешенного строительства, реконструкции объектов капитального строительства в соответствии с уставом муниципального образования и (или) нормативным правовым актом представительного органа муниципального образования и с учетом положений ГрК РФ проводятся общественные обсуждения или публичные слушания, за исключением случаев, предусмотренных ГрК РФ и другими федеральными законами.

2. Порядок проведения общественных обсуждений или публичных слушаний определяется ГрК РФ, Уставом Александровского сельского поселения Таловского муниципального района Воронежской области и (или) нормативным правовым актом представительного органа муниципального образования.

## **Раздел 6. Положения о внесении изменений в Правила**

### **15. Основания и порядок внесения изменений в Правила**

1. Основания для рассмотрения вопроса о внесении изменений в настоящие Правила предусмотрены статьей 33 ГрК РФ.

2. Внесение изменений в Правила осуществляется в порядке, предусмотренном статьями 31 и 32 ГрК РФ, с учетом особенностей, установленных статьей 33 ГрК РФ.

## **Раздел 7. Положения о регулировании иных вопросов землепользования и застройки**

### **16. Общие принципы регулирования иных вопросов землепользования и застройки на территории Александровского сельского поселения Таловского муниципального района Воронежской области**

Иные вопросы землепользования и застройки на территории Александровского сельского поселения Таловского муниципального района Воронежской области регулируются законодательством Российской Федерации, Воронежской области, муниципальными правовыми актами Александровского сельского поселения Таловского муниципального района Воронежской области.

**ЧАСТЬ II. КАРТА ГРАДОСТРОИТЕЛЬНОГО ЗОНИРОВАНИЯ****17. Карты градостроительного зонирования**

1. Карта градостроительного зонирования территории Александровского сельского поселения Таловского муниципального района Воронежской области.



2. Карта градостроительного зонирования с отображением зон с особыми условиями использования территории Александровского сельского поселения Таловского муниципального района Воронежской области.



# ПРАВИЛА ЗЕМЛЕПОЛЬЗОВАНИЯ И ЗАСТРОЙКИ

Карта градостроительного зонирования с отображением зон с особыми условиями использования территории  
Александровского сельского поселения Таловского муниципального района Воронежской области

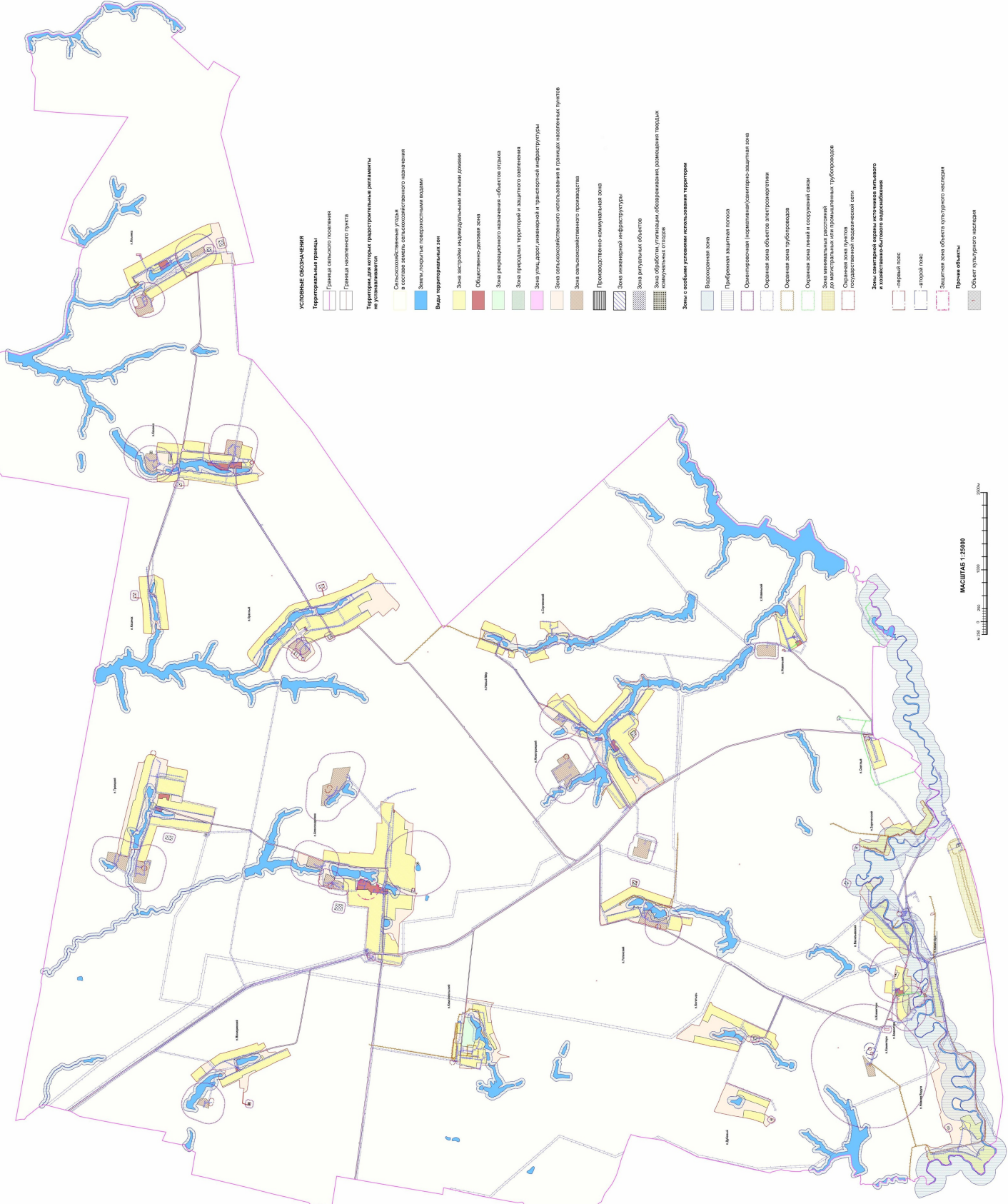

- УСЛОВНЫЕ ОБОЗНАЧЕНИЯ**
- Территориальные границы**
- Границы сельского поселения
  - Граница кадастрового участка
- Территории для которых градостроительные регламенты не устанавливаются**
- Сельскохозяйственные угодья в составе земель сельскохозяйственного назначения
  - Земли, занятые порословными насаждениями
- Виды территориальных зон**
- Зона застройки индивидуальными жилыми домами
  - Общественно-деловая зона
  - Зона рекреационного назначения - объекты отдыха
  - Зона городских территорий и защитного озеленения
  - Зона улиц, дорог, инженерной и транспортной инфраструктуры
  - Зона сельскохозяйственного использования в границах населенных пунктов
  - Зона сельскохозяйственного производства
  - Производственно-коммунальная зона
  - Зона инженерной инфраструктуры
  - Зона ритуальных объектов
  - Зона объектов складского, оборотного, распределительного назначения коммунальных объектов
- Зоны с особыми условиями использования территории**
- Водозащитная зона
  - Прибрежная защитная полоса
  - Охранительной (охранительной/санитарно-защитной) зона
  - Охранная зона объектов электротранспорта
  - Охранная зона трубопроводов
  - Охранная зона линий и сооружений связи
  - Зона коммунальных расстойки до магистральных или промышленных трубопроводов
  - Охранная зона объектов коммунальной инфраструктуры
  - Зона санитарной охраны объектов питьевого и хозяйственно-бытового водоснабжения
    - первый пояс
    - второй пояс
  - Защитная зона объекта культурного наследия
- Прочие объекты**
- Объект уличного освещения

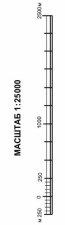

2.1. На территории Александровского сельского поселения Таловского муниципального района Воронежской области располагаются следующие объекты культурного наследия:

№ п/п	Наименование объекта культурного наследия	Сведения о границах территории объекта культурного наследия	Сведения о границах защитной зоны объекта культурного наследия	Сведения о границах зоны охраны объекта культурного наследия
1	2	3	4	5
1	Братская могила № 311	Не установлена	Установлена приказом управления по охране объектов культурного наследия Воронежской области от 04.12.2019 № 71-01-07/338 «Об утверждении графического описания местоположения границ (с перечнем координат характерных точек этих границ) защитных зон объектов культурного наследия, расположенных на территории Воронежской области»	Не установлена

## 18. Перечень территориальных зон, установленных на карте градостроительного зонирования

1. Порядок установления территориальных зон определен статьей 34 ГрК РФ. На карте градостроительного зонирования установлены следующие виды территориальных зон:

Наименование территориальной зоны	Кодовое обозначение территориальной зоны
1	2
<b>Жилые зоны</b>	
Зона застройки индивидуальными жилыми домами	Ж1
<b>Общественно-деловые зоны</b>	
Общественно-деловая зона	ОД
<b>Производственные и коммунально-складские зоны</b>	
Производственно-коммунальная зона	П1
<b>Зоны инженерной и транспортной инфраструктуры</b>	
Зона улиц, дорог, инженерной и транспортной инфраструктуры	ИТ1
Зона инженерной инфраструктуры	ИН
<b>Зоны сельскохозяйственного использования</b>	

Наименование территориальной зоны	Кодовое обозначение территориальной зоны
1	2
Зона сельскохозяйственного использования в границах населенных пунктов	CX1
Зона сельскохозяйственного производства	CX2
<b>Зоны рекреационного назначения</b>	
Зона рекреационного назначения - объектов отдыха	P1
Зона природных территорий и защитного озеленения	P2
<b>Зоны специального назначения</b>	
Зона ритуальных объектов	CH1
Зона обработки, утилизации, обезвреживания, размещения твердых коммунальных отходов	CH2

2. Настоящими Правилами на территории Александровского сельского поселения Таловского муниципального района Воронежской области установлены следующие территориальные зоны:

Наименование территориальной зоны	Кодовое обозначение территориальной зоны
1	2
<b>Жилые зоны</b>	
Зона застройки индивидуальными жилыми домами села Александровка	Ж1/1
Зона застройки индивидуальными жилыми домами посёлка Комсомольский	Ж1/2
Зона застройки индивидуальными жилыми домами посёлка Манидинский	Ж1/3
Зона застройки индивидуальными жилыми домами посёлка Новотроицкий	Ж1/4
Зона застройки индивидуальными жилыми домами посёлка Новый Мир	Ж1/5
Зона застройки индивидуальными жилыми домами хутора Сергиевский	Ж1/6
Зона застройки индивидуальными жилыми домами посёлка Троицкий	Ж1/7
Зона застройки индивидуальными жилыми домами посёлка Успенский	Ж1/8
Зона застройки индивидуальными жилыми домами посёлка Коминтерн	Ж1/9
Зона застройки индивидуальными жилыми домами посёлка Богатырь	Ж1/10
Зона застройки индивидуальными жилыми домами посёлка Васильевский	Ж1/11
Зона застройки индивидуальными жилыми домами посёлка Дубовый	Ж1/12
Зона застройки индивидуальными жилыми домами посёлка Зареченский	Ж1/13
Зона застройки индивидуальными жилыми домами посёлка Нижняя Ведуга	Ж1/14
Зона застройки индивидуальными жилыми домами хутора Новенький	Ж1/15

<b>Наименование территориальной зоны</b>	<b>Кодовое обозначение территориальной зоны</b>
<b>1</b>	<b>2</b>
Зона застройки индивидуальными жилыми домами посёлка Светлый	Ж1/16
Зона застройки индивидуальными жилыми домами посёлка Казанка	Ж1/17
Зона застройки индивидуальными жилыми домами посёлка Ильинка	Ж1/18
Зона застройки индивидуальными жилыми домами посёлка Казачок	Ж1/19
Зона застройки индивидуальными жилыми домами посёлка Красный	Ж1/20
<b>Общественно-деловые зоны</b>	
Общественно-деловая зона села Александровка	ОД/1
Общественно-деловая зона посёлка Манидинский	ОД/3
Общественно-деловая зона посёлка Новотроицкий	ОД/4
Общественно-деловая зона посёлка Троицкий	ОД/7
Общественно-деловая зона посёлка Успенский	ОД/8
Общественно-деловая зона посёлка Коминтерн	ОД/9
Общественно-деловая зона хутора Новенький	ОД/15
Общественно-деловая зона посёлка Казанка	ОД/17
Общественно-деловая зона посёлка Ильинка	ОД/18
Общественно-деловая зона посёлка Красный	ОД/20
<b>Производственные и коммунально-складские зоны</b>	
Производственно-коммунальная зона посёлка Казанка	П1/17
<b>Зоны инженерной и транспортной инфраструктуры</b>	
Зона улиц, дорог, инженерной и транспортной инфраструктуры села Александровка	ИТ1/1
Зона улиц, дорог, инженерной и транспортной инфраструктуры посёлка Комсомольский	ИТ1/2
Зона улиц, дорог, инженерной и транспортной инфраструктуры посёлка Манидинский	ИТ1/3
Зона улиц, дорог, инженерной и транспортной инфраструктуры посёлка Новотроицкий	ИТ1/4
Зона улиц, дорог, инженерной и транспортной инфраструктуры посёлка Новый Мир	ИТ1/5
Зона улиц, дорог, инженерной и транспортной инфраструктуры посёлка Троицкий	ИТ1/7
Зона улиц, дорог, инженерной и транспортной инфраструктуры посёлка Коминтерн	ИТ1/9
Зона улиц, дорог, инженерной и транспортной инфраструктуры посёлка Богатырь	ИТ1/10
Зона улиц, дорог, инженерной и транспортной инфраструктуры посёлка Васильевский	ИТ1/11
Зона улиц, дорог, инженерной и транспортной инфраструктуры хутора Новенький	ИТ1/15
Зона улиц, дорог, инженерной и транспортной инфраструктуры посёлка Светлый	ИТ1/16
Зона улиц, дорог, инженерной и транспортной инфраструктуры посёлка Казанка	ИТ1/17
Зона улиц, дорог, инженерной и транспортной инфраструктуры посёлка Ильинка	ИТ1/18
Зона улиц, дорог, инженерной и транспортной инфраструктуры посёлка Казачок	ИТ1/19

<b>Наименование территориальной зоны</b>	<b>Кодовое обозначение территориальной зоны</b>
<b>1</b>	<b>2</b>
Зона улиц, дорог, инженерной и транспортной инфраструктуры посёлка Красный	ИТ1/20
Зона улиц, дорог, инженерной и транспортной инфраструктуры за границами населенных пунктов	ИТ1
Зона инженерной инфраструктуры села Александровка	ИН/1
Зона инженерной инфраструктуры посёлка Коминтерн	ИН/9
Зона инженерной инфраструктуры хутора Новенький	ИН/15
Зона инженерной инфраструктуры посёлка Казанка	ИН/17
Зона инженерной инфраструктуры посёлка Красный	ИН/20
Зона инженерной инфраструктуры за границами населенных пунктов	ИН
<b>Зоны сельскохозяйственного использования</b>	
Зона сельскохозяйственного использования в границах населенного пункта села Александровка	CX1/1
Зона сельскохозяйственного использования в границах населенного пункта посёлка Комсомольский	CX1/2
Зона сельскохозяйственного использования в границах населенного пункта посёлка Мандинский	CX1/3
Зона сельскохозяйственного использования в границах населенного пункта посёлка Новотроицкий	CX1/4
Зона сельскохозяйственного использования в границах населенного пункта посёлка Новый Мир	CX1/5
Зона сельскохозяйственного использования в границах населенного пункта хутора Сергиевский	CX1/6
Зона сельскохозяйственного использования в границах населенного пункта посёлка Троицкий	CX1/7
Зона сельскохозяйственного использования в границах населенного пункта посёлка Успенский	CX1/8
Зона сельскохозяйственного использования в границах населенного пункта посёлка Коминтерн	CX1/9
Зона сельскохозяйственного использования в границах населенного пункта посёлка Богатырь	CX1/10
Зона сельскохозяйственного использования в границах населенного пункта посёлка Васильевский	CX1/11
Зона сельскохозяйственного использования в границах населенного пункта посёлка Дубовый	CX1/12
Зона сельскохозяйственного использования в границах населенного пункта посёлка Зареченский	CX1/13
Зона сельскохозяйственного использования в границах населенного пункта посёлка Нижняя Ведута	CX1/14
Зона сельскохозяйственного использования в границах населенного пункта хутора Новенький	CX1/15
Зона сельскохозяйственного использования в границах населенного пункта посёлка Светлый	CX1/16
Зона сельскохозяйственного использования в границах населенного пункта посёлка Казанка	CX1/17
Зона сельскохозяйственного использования в границах населенного пункта посёлка Ильинка	CX1/18

<b>Наименование территориальной зоны</b>	<b>Кодовое обозначение территориальной зоны</b>
<b>1</b>	<b>2</b>
Зона сельскохозяйственного использования в границах населенного пункта посёлка Казачок	CX1/19
Зона сельскохозяйственного использования в границах населенного пункта посёлка Красный	CX1/20
Зона сельскохозяйственного производства села Александровка	CX2/1
Зона сельскохозяйственного производства посёлка Новотроицкий	CX2/4
Зона сельскохозяйственного производства посёлка Успенский	CX2/8
Зона сельскохозяйственного производства посёлка Коминтери	CX2/9
Зона сельскохозяйственного производства посёлка Казанка	CX2/17
Зона сельскохозяйственного производства посёлка Ильинка	CX2/18
Зона сельскохозяйственного производства посёлка Красный	CX2/20
Зона сельскохозяйственного производства за границами населенных пунктов	CX2
<b>Зоны рекреационного назначения</b>	
Зона рекреационного назначения - объектов отдыха посёлка Комсомольский	P1/2
Зона природных территорий и защитного озеленения посёлка Новотроицкий	P2/4
Зона природных территорий и защитного озеленения посёлка Успенский	P2/8
<b>Зоны специального назначения</b>	
Зона ритуальных объектов посёлка Манидинский	CH1/3
Зона ритуальных объектов посёлка Новотроицкий	CH1/4
Зона ритуальных объектов посёлка Успенский	CH1/8
Зона ритуальных объектов посёлка Коминтери	CH1/9
Зона ритуальных объектов посёлка Богатырь	CH1/10
Зона ритуальных объектов посёлка Дубовый	CH1/12
Зона ритуальных объектов посёлка Нижняя Ведуга	CH1/14
Зона ритуальных объектов посёлка Казанка	CH1/17
Зона ритуальных объектов посёлка Ильинка	CH1/18
Зона ритуальных объектов посёлка Казачок	CH1/19
Зона ритуальных объектов посёлка Красный	CH1/20
Зона ритуальных объектов за границами населенных пунктов	CH1
Зона обработки, утилизации, обезвреживания, размещения твердых коммунальных отходов посёлка Коминтери	CH2/9
Зона обработки, утилизации, обезвреживания, размещения твердых коммунальных отходов за границами населенных пунктов	CH2

3. Графическое описание местоположения границ территориальных зон села Александровка приведено в приложении № 1 к настоящим Правилам.

4. Графическое описание местоположения границ территориальных зон посёлка Комсомольский приведено в приложении № 2 к настоящим Правилам.

5. Графическое описание местоположения границ территориальных зон посёлка Манидинский приведено в приложении № 3 к настоящим Правилам.

6. Графическое описание местоположения границ территориальных зон посёлка Новотроицкий приведено в приложении № 4 к настоящим Правилам.

7. Графическое описание местоположения границ территориальных зон посёлка Новый Мир приведено в приложении № 5 к настоящим Правилам.

8. Графическое описание местоположения границ территориальных зон хутора Сергиевский приведено в приложении № 6 к настоящим Правилам.

9. Графическое описание местоположения границ территориальных зон посёлка Троицкий приведено в приложении № 7 к настоящим Правилам.

10. Графическое описание местоположения границ территориальных зон посёлка Успенский приведено в приложении № 8 к настоящим Правилам.

11. Графическое описание местоположения границ территориальных зон посёлка Коминтерн приведено в приложении № 9 к настоящим Правилам.

12. Графическое описание местоположения границ территориальных зон посёлка Богатырь приведено в приложении № 10 к настоящим Правилам.

13. Графическое описание местоположения границ территориальных зон посёлка Васильевский приведено в приложении № 11 к настоящим Правилам.

14. Графическое описание местоположения границ территориальных зон посёлка Дубовый приведено в приложении № 12 к настоящим Правилам.

15. Графическое описание местоположения границ территориальных зон посёлка Зареченский приведено в приложении № 13 к настоящим Правилам.

16. Графическое описание местоположения границ территориальных зон посёлка Нижняя Ведуга приведено в приложении № 14 к настоящим Правилам.

17. Графическое описание местоположения границ территориальных зон хутора Новенький приведено в приложении № 15 к настоящим Правилам.

18. Графическое описание местоположения границ территориальных зон посёлка Светлый приведено в приложении № 16 к настоящим Правилам.

19. Графическое описание местоположения границ территориальных зон посёлка Казанка приведено в приложении № 17 к настоящим Правилам.

20. Графическое описание местоположения границ территориальных зон посёлка Ильинка приведено в приложении № 18 к настоящим Правилам.

21. Графическое описание местоположения границ территориальных зон посёлка Казачок приведено в приложении № 19 к настоящим Правилам.

22. Графическое описание местоположения границ территориальных зон посёлка Красный приведено в приложении № 20 к настоящим Правилам.

23. Графическое описание местоположения границ территориальных зон, расположенных за границами населенных пунктов на территории Александровского сельского поселения, приведено в приложении № 21 к настоящим Правилам.

### **ЧАСТЬ III. ГРАДОСТРОИТЕЛЬНЫЕ РЕГЛАМЕНТЫ**

#### **19. Общие положения о градостроительном регламенте**

1. Градостроительным регламентом определяется правовой режим земельных участков, равно как всего, что находится над и под поверхностью земельных участков и используется в процессе их застройки и последующей эксплуатации объектов капитального строительства.

2. Действие градостроительного регламента распространяется в равной мере на все земельные участки и объекты капитального строительства, расположенные в пределах границ территориальной зоны, обозначенной на карте градостроительного зонирования.

3. Земли и земельные участки, на которые действие градостроительных регламентов не распространяется или для которых градостроительные регламенты не устанавливаются, определены статьей 36 ГрК РФ.

#### **20. Виды разрешенного использования**

1. Разрешенное использование земельных участков и объектов капитального строительства может быть следующих видов:

- основные виды разрешенного использования;
- условно разрешенные виды использования;
- вспомогательные виды разрешенного использования, допустимые только в качестве дополнительных по отношению к основным видам разрешенного использования и условно разрешенным видам использования и осуществляемые совместно с ними.

2. Виды разрешенного использования (далее – ВРИ) земельных участков в настоящих Правилах определяются в соответствии с приказом Федеральной службы государственной регистрации, кадастра и картографии от 10.11.2020 № П/0412 «Об утверждении классификатора видов разрешенного использования земельных участков».

## 21. Градостроительные регламенты территориальных зон

## 1. Градостроительные регламенты территориальных зон Ж1/1, Ж1/2, Ж1/3, Ж1/4, Ж1/5, Ж1/6, Ж1/7, Ж1/8, Ж1/9, Ж1/10, Ж1/11, Ж1/12, Ж1/13, Ж1/14, Ж1/15, Ж1/16, Ж1/17, Ж1/18, Ж1/19, Ж1/20

№ п/п	Код ВРИ	Наименование ВРИ	Предельные (минимальные и (или) максимальные) размеры земельных участков, в том числе их площадь, м <sup>2</sup>		6	7	8	
			min	max				
1	2		4	5	6	7	8	
<b>ОСНОВНЫЕ ВИДЫ РАЗРЕШЕННОГО ИСПОЛЬЗОВАНИЯ ЗЕМЕЛЬНЫХ УЧАСТКОВ И ОБЪЕКТОВ КАПИТАЛЬНОГО СТРОИТЕЛЬСТВА</b>								
1	2.1	Для индивидуального жилищного строительства	400	5000	50%	3 этажа*	3 метра**	
2	2.3	Блокероцидная жилая застройка	80	3000	50%	3 этажа*	3 метра**; 0 метров – при примыкании к соседним зданиям	
3	2.2	Для ведения личного подсобного хозяйства (приусадебный земельный участок)	300	5000	30%	3 этажа*	3 метра**	
4	1.19	Сеношение	600	50000	0%	не подлежит установлению		
5	1.20	Выпас сельскохозяйственных животных	300	50000	0%	не подлежит установлению		
6	2.7.2	Размещение гаражей для собственных и/или служебных и/или	не подлежит установлению					
7	3.1.1	Предоставление коммунальных услуг	не подлежит установлению	5000	не подлежит установлению	не подлежит установлению		
8	3.1.2	Административные здания организаций, обеспечивающих предоставление коммунальных услуг	не подлежит установлению		60%	3 этажа	3 метра	
9	3.4.1	Амбулаторно-поликлиническое обслуживание	не подлежит установлению			3 этажа	3 метра	

Минимальные отступы от границ земельных участков в целях определения мест допустимого размещения зданий, строений, сооружений, за пределами которых запрещено строительство зданий, строений, сооружений

Предельное количество этажей или предельная высота здания, строений, сооружений

Максимальный процент застроенной территории в границах земельного участка

Предельные (минимальные и (или) максимальные) размеры земельных участков, в том числе их площадь, м<sup>2</sup>

Наименование ВРИ

№ п/п

Код ВРИ

№ п/п	Код ВРИ	Наименование ВРИ	Предельные (минимальные и (или) максимальные) размеры земельных участков, в том числе их площадь, м <sup>2</sup>		Максимальный процент застройки в границах земельного участка	Предельное количество этажей или предельная высота зданий, строений, сооружений	Минимальные отступы от границ земельных участков в целях определения мест допустимого размещения зданий, строений, сооружений, за пределами которых запрещено строительство зданий, строений, сооружений
			min	max			
1	2	3	4	5	6	7	8
10	3.5.1	Дошкольное, начальное и среднее общее образование	не подлежат установлению			4 этажа	3 метра
11	3.6.2.	Парки культуры и отдыха	не подлежат установлению				
12	5.1.3	Площадки для занятий спортом	не подлежат установлению				
13	11.0	Водные объекты	не подлежат установлению				
14	11.1	Общие пользования водными объектами	не подлежат установлению				
15	12.0	Земельные участки (территории) общего пользования	не подлежат установлению				
16	12.0.1	Улично-дорожная сеть	не подлежат установлению				
17	12.0.2	Благоустройство территории	не подлежат установлению				
<b>УСЛОВНО РАЗРЕШЕННЫЕ ВИДЫ ИСПОЛЬЗОВАНИЯ ЗЕМЕЛЬНЫХ УЧАСТКОВ И ОБЪЕКТОВ КАПИТАЛЬНОГО СТРОИТЕЛЬСТВА</b>							
18	2.1.1	Многоэтажная многоквартирная жилая застройка	600	не подлежат установлению	45%	4 этажа	6 метров
19	2.7.1	Хранение автотранспорта	не подлежат установлению				
20	3.3	Бытовое обслуживание	200	5000	60%	3 этажа	3 метра
21	4.4	Магазины	200	5000	60%	3 этажа	3 метра
22	4.6	Общественное питание	200	5000	50%	3 этажа	3 метра
23	13.1	Ведение огородинчества	100	4500	0%	не подлежат установлению	
24	13.2	Ведение садоводства	400	2000	30%	3 этажа	3 метра

\* для вспомогательных видов – 1 этаж;

\*\* от вспомогательных видов – 1 метр.



№ п/п	Код ВРИ	Наименование ВРИ	Пределы (минимальные и (или) максимальные) размеры земельных участков, в том числе их площадь, м <sup>2</sup>		Максимальный процент застройки в границах земельного участка	Предельное количество этажей или предельная высота зданий, строений, сооружений	Минимальные отступы от границ земельных участков в целях определения мест допустимого размещения зданий, строений, сооружений, за пределами которых запрещено строительство зданий, строений, сооружений
			min	max			
1	2	3	4	5	6	7	8
4	3.3	Бытовое обслуживание	200	не подлежит установлению	60%	не подлежит установлению	6 метров
5	3.4.1	Амбулаторно-поликлиническое обслуживание	не подлежит установлению			не подлежит установлению	6 метров
6	3.4.2	Стационарное медицинское обслуживание	не подлежит установлению		45%	не подлежит установлению	6 метров
7	3.5.1	Дошкольное, начальное и среднее общее образование	не подлежит установлению			установлению 4 этажа	6 метров
8	3.5.2	Среднее и высшее профессиональное образование	800	не подлежит установлению	45%	не подлежит установлению	6 метров
9	3.6.1	Объекты культурно-досуговой деятельности	не подлежит установлению		60%	не подлежит установлению	6 метров
10	3.6.2	Парки культуры и отдыха	не подлежит установлению				6 метров
11	3.7.1	Оуществление религиозных обрядов	не подлежит установлению				6 метров
12	3.7.2	Религиозное управление и обслуживание	не подлежит установлению				6 метров
13	3.10.1	Амбулаторное ветеринарное обслуживание	не подлежит установлению		60%	3 этажа	3 метра
14	4.2	Объекты торговли (торговые центры, торговые развлекательные центры (комплексы))	2300	не подлежит установлению	40%	не подлежит установлению	6 метров
15	4.3	Рынки	не подлежит установлению		45%	не подлежит установлению	6 метров
16	4.4	Магазины	200	не подлежит установлению	60%	установлению	3 метра
17	4.5	Банковская и страховая	не подлежит установлению		60%	не подлежит установлению	6 метров

№ п/п	Код ВРИ	Наименование ВРИ	Предельные (минимальные и (или) максимальные) размеры земельных участков, в том числе их площадь, м <sup>2</sup>		Максимальный процент застройки в границах земельного участка	Предельное количество этажей или предельная высота зданий, строений, сооружений	Минимальные отступы от границ земельных участков в целях определения мест допустимого размещения зданий, строений, сооружений, за пределами которых запрещено строительство зданий, строений, сооружений
			min	max			
1	2	3	4	5	6	7	8
18	4.6	деятельность Общественное питание	400	не подлежат установлению	50%	установлено не подлежит установлению	6 метров
19	4.9	Службные гаражи					
20	5.1.2	Обеспечение занятий спортом в помещениях	не подлежат установлению				3 метра
21	5.1.3	Площадки для занятий спортом	не подлежат установлению				6 метров
22	5.1.4	Оборудованные площадки для занятий спортом	не подлежат установлению		45%	не подлежат установлению	
23	7.2.3	Стоянки транспорта общего пользования	не подлежат установлению				3 метра
24	9.3	Историко-культурная деятельность	не подлежат установлению				6 метров
25	12.0	Земельные участки (территории) общего пользования	не подлежат установлению				
26	12.0.1	Улично-дорожная сеть	не подлежат установлению				
27	12.0.2	Благоустройство территории	не подлежат установлению				
<b>УСЛОВНО РАЗРЕШЕННЫЕ ВИДЫ ИСПОЛЬЗОВАНИЯ ЗЕМЕЛЬНЫХ УЧАСТКОВ И ОБЪЕКТОВ КАПИТАЛЬНОГО СТРОИТЕЛЬСТВА</b>							
28	2.1	Для индивидуального жилищного строительства	300	1000	50%	3 этажа*	3 метра**
29	2.1.1	Малоэтажная многоквартирная жилая застройка	600	не подлежат установлению	45%	4 этажа	6 метров
30	2.2	Для ведения личного подсобного хозяйства (приусадебный земельный участок)	300	5000	40%	3 этажа*	3 метра**

№ п/п	Код ВРИ	Наименование ВРИ	Предельные (минимальные и (или) максимальные) размеры земельных участков, в том числе их площадь, м <sup>2</sup>		Максимальный процент застройки в границах земельного участка	Предельное количество этажей или предельная высота зданий, строений, сооружений	Минимальные отступы от границ земельных участков в целях определения мест допустимого размещения зданий, строений, сооружений, за пределами которых запрещено строительство зданий, строений, сооружений	
			min	max				
31	2 2.3	3 Блокированная жилая застройка	4 80	5 3000	6 50%	7 3 этажа*	8 3 метра**; 0 метров – при примыкании к соседним зданиям	
32	2.7.1	Хранение автотранспорта	не подлежат установлению					
33	2.7.2	Размещение гаражей для собственных нужд	не подлежат установлению					1 метр

\* для вспомогательных видов – 1 этаж;

\*\* от вспомогательных видов – 1 метр.

Не допускается размещать со стороны улицы вспомогательные строения, за исключением гаражей. Допускается блокировка хозяйственных построек на смежных земельных участках по взаимному согласию домовладельцев с учетом требований пожарной безопасности.

Ограничения использования земельных участков и объектов капитального строительства в зонах с особыми условиями использования территории устанавливаются в соответствии с законодательством Российской Федерации. Перечень зон с особыми условиями использования территории и основания установления ограничений приведены в пункте 22 настоящих Правил.

## 3. Градостроительный регламент территориальной зоны П1/17

№ п/п	Код ВРИ	Наименование ВРИ	Пределы (минимальные и (или) максимальные) размеры земельных участков, в том числе их площадь, м <sup>2</sup>		Максимальный процент застройки в границах земельного участка	Пределы количество этажей или предельная высота зданий, строений, сооружений	Минимальные отступы от границ земельных участков в целях определения мест допустимого размещения зданий, строений, сооружений, за пределами которых запрещено строительство зданий, строений, сооружений
			min	3.max			
1	2	3	4	5	6	7	8
<b>ОСНОВНЫЕ ВИДЫ РАЗРЕШЕННОГО ИСПОЛЬЗОВАНИЯ ЗЕМЕЛЬНЫХ УЧАСТКОВ И ОБЪЕКТОВ КАПИТАЛЬНОГО СТРОИТЕЛЬСТВА</b>							
1	1.15	Хранение и переработка сельскохозяйственной продукции	не подлежат установлению				3 метра
2	1.18	Обеспечение сельскохозяйственного производства	не подлежат установлению				3 метра
3	2.7.1	Хранение автотранспорта	не подлежат установлению				1 метр
4	3.1	Коммунальное обслуживание	не подлежат установлению				
5	4.4	Магазины	2(0)	не подлежит установлению	50%	не подлежит установлению	3 метра
6	4.9	Службные гаражи	не подлежат установлению				3 метра
7	6.9	Склады	не подлежат установлению		60%	не подлежит установлению	3 метра
8	6.9.1	Складские площадки	не подлежат установлению				
9	12.0	Земельные участки (территории) общего пользования	не подлежат установлению				
10	12.0.1	Улично-дорожная сеть	не подлежат установлению				
11	12.0.2	Благоустройство территории	не подлежат установлению				
<b>УСЛОВНО РАЗРЕШЕННЫЕ ВИДЫ ИСПОЛЬЗОВАНИЯ ЗЕМЕЛЬНЫХ УЧАСТКОВ И ОБЪЕКТОВ КАПИТАЛЬНОГО СТРОИТЕЛЬСТВА</b>							
12	4.3	Рынки	не подлежат установлению		45%	не подлежит установлению	3 метра
13	4.6	Общественное питание	4(0)	не подлежит установлению	50%	не подлежит установлению	3 метра

Ограничения использования земельных участков и объектов капитального строительства в зонах с особыми условиями использования территории устанавливаются в соответствии с законодательством Российской Федерации. Перечень зон с особыми условиями использования территории и основания установления ограничений приведены в пункте 22 настоящих Правил.

#### 4. Градостроительные регламенты территориальных зон ИТ1/1, ИТ1/2, ИТ1/3, ИТ1/4, ИТ1/5, ИТ1/7, ИТ1/9, ИТ1/10, ИТ1/11, ИТ1/15, ИТ1/16, ИТ1/17, ИТ1/18, ИТ1/19, ИТ1/20, ИТ1

№ п/п	Код ВРИ	Наименование ВРИ	Предельные (минимальные и (или) максимальные) размеры земельных участков, в том числе их площадь, м <sup>2</sup>		Максимальный процент застройки в границах земельного участка	Предельное количество этажей или предельная высота зданий, строений, сооружений	Минимальные отступы от границ земельных участков в целях определения мест допустимого размещения зданий, строений, сооружений, за пределами которых запрещено строительство зданий, строений, сооружений	
			min	max				
1	2	3	4	5	6	7	8	
<b>ОСНОВНЫЕ ВИДЫ РАЗРЕШЕННОГО ИСПОЛЬЗОВАНИЯ ЗЕМЕЛЬНЫХ УЧАСТКОВ И ОБЪЕКТОВ КАПИТАЛЬНОГО СТРОИТЕЛЬСТВА</b>								
1	7.2.1	Размещение автомобильных дорог	не подлежат установлению					
2	7.2.2	Обслуживание перевозок пассажиров	не подлежат установлению					3 метра
3	7.2.3	Стоянки транспорта общего пользования	не подлежат установлению					
4	3.1.1	Предоставление коммунальных услуг	не подлежат установлению					
5	6.8	Связь	не подлежат установлению					3 метра
6	6.7	Энергетика	не подлежат установлению					
7	12.0	Земельные участки (территории) общего пользования	не подлежат установлению					3 метра
8	12.0.1	Улично-дорожная сеть	не подлежат установлению					

№ п/п	Код ВРИ	Наименование ВРИ	Предельные (минимальные и (или) максимальные) размеры земельных участков, в том числе их площадь, м <sup>2</sup>		Максимальный процент застройки в границах земельного участка	Предельное количество этажей или предельная высота зданий, строений, сооружений	Минимальные отступы от границ земельных участков в целях определения мест допустимого размещения зданий, строений, сооружений, за пределами которых запрещено строительство зданий, строений, сооружений	
			min	max				
1	2	3	4	5	6	7	8	
9	12.0.2	Благоустройство территории	не подлежат установлению					
<b>УСЛОВНО РАЗРЕШЕННЫЕ ВИДЫ ИСПОЛЬЗОВАНИЯ ЗЕМЕЛЬНЫХ УЧАСТКОВ И ОБЪЕКТОВ КАПИТАЛЬНОГО СТРОИТЕЛЬСТВА</b>								
10	2.7.1	Хранение автотранспорта	не подлежат установлению					1 метр
11	4.9.1	Объекты дорожного сервиса	не подлежат установлению					3 метра
12	4.9.1.1	Заправка транспортных средств	не подлежат установлению					1 этаж
13	4.9.1.2	Обеспечение дорожного отвода	600	не подлежат установлению	4,5%	3 этажа	3 метра	
14	4.9.1.3	Автомобильные мойки	не подлежат установлению					1 этаж
15	4.9.1.4	Ремонт автомобилей	не подлежат установлению					1 этаж 3 метра

Ограничения использования земельных участков и объектов капитального строительства в зонах с особыми условиями использования территории устанавливаются в соответствии с законодательством Российской Федерации. Перечень зон с особыми условиями использования территории и основания установления ограничений приведены в пункте 22 настоящих Правил.

### 5. Градостроительные регламенты территориальных зон ИН/1, ИН/9, ИН/15, ИН/17, ИН/20, ИН

№ п/п	Код ВРИ	Наименование ВРИ	Предельные (минимальные и (или) максимальные) размеры земельных участков, в том числе их площадь, м <sup>2</sup>		Максимальный процент застройки в границах земельного участка	Предельное количество этажей или предельная высота зданий, строений, сооружений	Минимальные отступы от границ земельных участков в целях определения мест допустимого размещения зданий, строений, сооружений, за пределами которых запрещено строительство зданий, строений, сооружений	
			min	max				
1	2	3	4	5	6	7	8	
<b>ОСНОВНЫЕ ВИДЫ РАЗРЕШЕННОГО ИСПОЛЬЗОВАНИЯ ЗЕМЕЛЬНЫХ УЧАСТКОВ И ОБЪЕКТОВ КАПИТАЛЬНОГО СТРОИТЕЛЬСТВА</b>								
1	3.1.1	Предоставление коммунальных услуг	не подлежат установлению					
2	6.8	Связь	не подлежат установлению					3 метра
3	6.7	Энергетика	не подлежат установлению					3 метра
4	7.5	Трубопроводный транспорт	не подлежат установлению					
5	11.2	Специальное пользование водными объектами	не подлежат установлению					
6	11.3	Гидротехнические сооружения	не подлежат установлению					
7	12.0.1	Улично-дорожная сеть	не подлежат установлению					
8	<b>УСЛОВНО РАЗРЕШЕННЫЕ ВИДЫ ИСПОЛЬЗОВАНИЯ ЗЕМЕЛЬНЫХ УЧАСТКОВ И ОБЪЕКТОВ КАПИТАЛЬНОГО СТРОИТЕЛЬСТВА</b>							
Не устанавливаются								

Ограничения использования земельных участков и объектов капитального строительства в зонах с особыми условиями использования территории устанавливаются в соответствии с законодательством Российской Федерации.

Перечень зон с особыми условиями использования территории и основания установления ограничений приведены в пункте 22 настоящих Правил.

6. Градостроительные регламенты территориальных зон СХ1/1, СХ1/2, СХ1/3, СХ1/4, СХ1/5, СХ1/6, СХ1/7, СХ1/8, СХ1/9, СХ1/10, СХ1/11, СХ1/12, СХ1/13, СХ1/14, СХ1/15, СХ1/16, СХ1/17, СХ1/18, СХ1/19, СХ1/20

№ п/п	Код ВРИ	Наименование ВРИ	Предельные (минимальные и (или) максимальные) размеры земельных участков, в том числе их площадь, м <sup>2</sup>		4	5	6	7	8
			min	max					
								Минимальные отступы от границ земельных участков в целях определения мест допустимого размещения зданий, строений, сооружений, за пределами которых запрещено строительство зданий, строений, сооружений	
<b>1</b>	<b>2</b>	<b>3</b>	<b>4</b>	<b>5</b>	<b>6</b>	<b>7</b>	<b>8</b>	<b>ОСНОВНЫЕ ВИДЫ РАЗРЕШЕННОГО ИСПОЛЬЗОВАНИЯ ЗЕМЕЛЬНЫХ УЧАСТКОВ И ОБЪЕКТОВ КАПИТАЛЬНОГО СТРОИТЕЛЬСТВА</b>	
1	1.2	Выращивание зерновых и иных сельскохозяйственных культур	не подлежат установлению						
2	1.3	Овощеводство	не подлежат установлению						
3	1.4	Выращивание тонизирующих, лекарственных, цветочных культур	не подлежат установлению						
4	1.5	Садоводство	не подлежат установлению						
5	1.12	Пчеловодство	не подлежат установлению						
6	1.13	Рыбоводство	не подлежат установлению						
7	1.16	Ведение личного подсобного хозяйства на полевых участках	не подлежат установлению						
8	1.17	Питомини	не подлежат установлению						
9	1.19	Сенокосение	не подлежат установлению						
10	1.20	Выпас сельскохозяйственных животных	не подлежат установлению						
11	3.1.1	Предоставление коммунальных услуг	не подлежат установлению						
12	11.0	Водные объекты	не подлежат установлению						
13	11.1	Общие пользование водными объектами	не подлежат установлению						
14	12.0	Земельные участки (территории) общего	не подлежат установлению						

№ п/п	Код ВРИ	Наименование ВРИ	Предельные (минимальные и (или) максимальные) размеры земельных участков, в том числе их площадь, м <sup>2</sup>		Максимальный процент застройки в границах земельного участка	Предельное количество этажей или предельная высота зданий, строений, сооружений	Минимальные отступы от границ земельных участков в целях определения мест допустимого размещения зданий, строений, сооружений, за пределами которых запрещено строительство зданий, строений, сооружений
			min	max			
1	2	3	4	5	6	7	8
		пользования					
15	12.0.1	Улично-дорожная сеть	не подлежат установлению				
16	12.0.2	Благоустройство территории	не подлежат установлению				
17	13.1	Ведение огорода/дача	100	4500	0%	не подлежат установлению	
<b>УСЛОВНО РАЗРЕШЕННЫЕ ВИДЫ ИСПОЛЬЗОВАНИЯ ЗЕМЕЛЬНЫХ УЧАСТКОВ И ОБЪЕКТОВ КАПИТАЛЬНОГО СТРОИТЕЛЬСТВА</b>							
18	1.15	Хранение и переработка сельскохозяйственной продукции	не подлежат установлению				3 метра

Ограничения использования земельных участков и объектов капитального строительства в зонах с особыми условиями использования территории устанавливаются в соответствии с законодательством Российской Федерации. Перечень зон с особыми условиями использования территории и основания установления ограничений приведены в пункте 22 настоящих Правил.

7. Градостроительные регламенты территориальных зон СХ2/1, СХ2/4, СХ2/8, СХ2/9, СХ2/17, СХ2/18, СХ2/20, СХ2

№ п/п	Код ВРИ	Наименование ВРИ	Предельные (минимальные и (или) максимальные) размеры земельных участков, в том числе их площадь, м <sup>2</sup>		Максимальный процент застройки в границах земельного участка	Предельное количество этажей или предельная высота зданий, строений, сооружений	Минимальные отступы от границ земельных участков в целях определения мест допустимого размещения зданий, строений, сооружений, за пределами которых запрещено строительство зданий, строений, сооружений	
			min	max				
1	2	3	4	5	6	7	8	
<b>ОСНОВНЫЕ ВИДЫ РАЗРЕШЕННОГО ИСПОЛЬЗОВАНИЯ ЗЕМЕЛЬНЫХ УЧАСТКОВ И ОБЪЕКТОВ КАПИТАЛЬНОГО СТРОИТЕЛЬСТВА</b>								
1	1.15	Хранение и переработка сельскохозяйственной продукции	не подлежат установлению					3 метра
2	1.18	Обеспечение сельскохозяйственного производства	не подлежат установлению					3 метра
3	3.1.1	Предоставление коммунальных услуг	не подлежат установлению					
4	6.9	Склад	не подлежат установлению		60%	не подлежат установлению		
5	6.9.1	Складские площадки	не подлежат установлению					
6	12.0	Земельные участки (территории) общего пользования	не подлежат установлению					
7	12.0.1	Улично-дорожная сеть	не подлежат установлению					
8	12.0.2	Благоустройство территории	не подлежат установлению					
<b>УСЛОВНО РАЗРЕШЕННЫЕ ВИДЫ ИСПОЛЬЗОВАНИЯ ЗЕМЕЛЬНЫХ УЧАСТКОВ И ОБЪЕКТОВ КАПИТАЛЬНОГО СТРОИТЕЛЬСТВА</b>								
9	1.7	Животноводство	не подлежат установлению					3 метра
10	6.4	Пищевая промышленность	не подлежат установлению					3 метра

Ограничения использования земельных участков и объектов капитального строительства в зонах с особыми условиями использования территории устанавливаются в соответствии с законодательством Российской Федерации. Перечень зон с особыми условиями использования территории и основания установления ограничений приведены в пункте 22 настоящих Правил.

### 8. Градостроительный регламент территориальной зоны Р1/2

№ п/п	Код ВРИ	Наименование ВРИ	Предельные (минимальные и (или) максимальные) размеры земельных участков, в том числе их площадь, м <sup>2</sup>		Максимальный процент застройки в границах земельного участка	Предельное количество этажей или предельная высота зданий, строений, сооружений	Минимальные отступы от границ земельных участков в целях определения мест допустимого размещения зданий, строений, сооружений, за пределами которых запрещено строительство зданий, строений, сооружений
			min	max			
<b>1</b>	<b>2</b>	<b>3</b>	<b>4</b>	<b>5</b>	<b>6</b>	<b>7</b>	<b>8</b>
<b>ОСНОВНЫЕ ВИДЫ РАЗРЕШЕННОГО ИСПОЛЬЗОВАНИЯ ЗЕМЕЛЬНЫХ УЧАСТКОВ И ОБЪЕКТОВ КАПИТАЛЬНОГО СТРОИТЕЛЬСТВА</b>							
1	3.6.2	Парки культуры и отдыха	не подлежит установлению				
2	5.1.3	Площадки для занятий спортом	не подлежит установлению				
3	11.1	Общее пользование водными объектами	не подлежит установлению				
4	12.0.1	Улично-дорожная сеть	не подлежит установлению				
5	12.0.2	Благоустройство территории	не подлежит установлению				
6	3.1.1	Предоставление коммунальных услуг	не подлежит установлению				
<b>УСЛОВНО РАЗРЕШЕННЫЕ ВИДЫ ИСПОЛЬЗОВАНИЯ ЗЕМЕЛЬНЫХ УЧАСТКОВ И ОБЪЕКТОВ КАПИТАЛЬНОГО СТРОИТЕЛЬСТВА</b>							
7	4.6	Общественное питание	200	1000	50%	не подлежит установлению	3 метра
8	5.1.4	Оборудованные площадки для занятий спортом	не подлежит установлению				3 метра

Ограничения использования земельных участков и объектов капитального строительства в зонах с особыми условиями использования территории устанавливаются в соответствии с законодательством Российской Федерации. Перечень зон с особыми условиями использования территории и основания установления ограничений приведены в пункте 22 настоящих Правил.

### 9. Градостроительные регламенты территориальных зон Р2/4, Р2/8

№ п/п	Код ВРИ	Наименование ВРИ	Предельные (минимальные и (или) максимальные) размеры земельных участков, в том числе их площадь, м <sup>2</sup>		Максимальный процент застройки в границах земельного участка	Предельное количество этажей или предельная высота зданий, стрелений, сооружений	Минимальные отступы от границ земельных участков в целях определения мест допустимого размещения зданий, стрелений, сооружений, за пределами которых запрещено строительство зданий, стрелений, сооружений	
			min	max				
1	2	3	4	5	6	7	8	
<b>ОСНОВНЫЕ ВИДЫ РАЗРЕШЕННОГО ИСПОЛЬЗОВАНИЯ ЗЕМЕЛЬНЫХ УЧАСТКОВ И ОБЪЕКТОВ КАПИТАЛЬНОГО СТРОИТЕЛЬСТВА</b>								
1	1.1.1	Общее пользование водными объектами	не подлежат установлению					
2	12.0.2	Благоустройство территории	не подлежат установлению					
<b>УСЛОВНО РАЗРЕШЕННЫЕ ВИДЫ ИСПОЛЬЗОВАНИЯ ЗЕМЕЛЬНЫХ УЧАСТКОВ И ОБЪЕКТОВ КАПИТАЛЬНОГО СТРОИТЕЛЬСТВА</b>								
3	3.1.1	Предоставление коммунальных услуг	не подлежат установлению					

Ограничения использования земельных участков и объектов капитального строительства в зонах с особыми условиями использования территории устанавливаются в соответствии с законодательством Российской Федерации. Перечень зон с особыми условиями использования территории и основания установления ограничений приведены в пункте 22 настоящих Правил.

10. Градостроительные регламенты территориальных зон СН1/3, СН1/4, СН1/8, СН1/9, СН1/10, СН1/12, СН1/14, СН1/17, СН1/18, СН1/19, СН1/20, СН1

№ п/п	Код ВРИ	Наименование ВРИ	Предельные (минимальные и (или) максимальные) размеры земельных участков, в том числе их площадь, м <sup>2</sup>		Максимальный процент застройки в границах земельного участка	Предельное количество этажей или предельная высота зданий, строений, сооружений	Минимальные отступы от границ земельных участков в целях определения мест допустимого размещения зданий, строений, сооружений, за пределами которых запрещено строительство зданий, строений, сооружений
			min	max			
<b>1</b>	<b>2</b>	<b>3</b>	<b>4</b>	<b>5</b>	<b>6</b>	<b>7</b>	<b>8</b>
<b>ОСНОВНЫЕ ВИДЫ РАЗРЕШЕННОГО ИСПОЛЬЗОВАНИЯ ЗЕМЕЛЬНЫХ УЧАСТКОВ И ОБЪЕКТОВ КАПИТАЛЬНОГО СТРОИТЕЛЬСТВА</b>							
1	12.1	Ритуальная деятельность	не подлежат установлению	400000	не подлежат установлению	3 метра	
2	12.0	Земельные участки (территории) общего пользования	не подлежат установлению				
3	12.0.1	Улично-дорожная сеть	не подлежат установлению				
4	12.0.2	Благоустройство территории	не подлежат установлению				
5	3.1.1	Предоставление коммунальных услуг	не подлежат установлению				
<b>УСЛОВНО РАЗРЕШЕННЫЕ ВИДЫ ИСПОЛЬЗОВАНИЯ ЗЕМЕЛЬНЫХ УЧАСТКОВ И ОБЪЕКТОВ КАПИТАЛЬНОГО СТРОИТЕЛЬСТВА</b>							
6	3.7.1	Осуществление религиозных обрядов	не подлежат установлению			3 метра	

Ограничения использования земельных участков и объектов капитального строительства в зонах с особыми условиями использования территории устанавливаются в соответствии с законодательством Российской Федерации. Перечень зон с особыми условиями использования территории и основания установления ограничений приведены в пункте 22 настоящих Правил.

## 11. Градостроительные регламенты территории территориальных зон СН2/9, СН2

№ п/п	Код ВРИ	Наименование ВРИ	Предельные (минимальные и (или) максимальные) размеры земельных участков, в том числе их площадь, м <sup>2</sup>		Максимальный процент застройки в границах земельного участка	Предельное количество этажей или предельная высота зданий, строений, сооружений	Минимальные отступы от границ земельных участков в целях определения мест допустимого размещения зданий, строений, сооружений, за пределами которых запрещено строительство зданий, строений, сооружений	
			min	max				
1	2	3	4	5	6	7	8	
<b>ОСНОВНЫЕ ВИДЫ РАЗРЕШЕННОГО ИСПОЛЬЗОВАНИЯ ЗЕМЕЛЬНЫХ УЧАСТКОВ И ОБЪЕКТОВ КАПИТАЛЬНОГО СТРОИТЕЛЬСТВА</b>								
1	12.2	Специальная деятельность	не подлежит установлению					
2	3.1.1	Предоставление коммунальных услуг	не подлежит установлению					
<b>УСЛОВНО РАЗРЕШЕННЫЕ ВИДЫ ИСПОЛЬЗОВАНИЯ ЗЕМЕЛЬНЫХ УЧАСТКОВ И ОБЪЕКТОВ КАПИТАЛЬНОГО СТРОИТЕЛЬСТВА</b>								
3	Не устанавливаются							

Ограничения использования земельных участков и объектов капитального строительства в зонах с особыми условиями использования территории устанавливаются в соответствии с законодательством Российской Федерации. Перечень зон с особыми условиями использования территории и основания установления ограничений приведены в пункте 22 настоящих Правил.

**22. Перечень зон с особыми условиями использования территории и основания установления ограничений использования земельных участков и объектов капитального строительства на территории Александровского сельского поселения Таловского муниципального района Воронежской области**

№ п/п	Вид зоны	Основания установления ограничений использования земельных участков и объектов капитального строительства
1	2 Защитная зона объекта культурного наследия	3 Приказ управления по охране объектов культурного наследия Воронежской области от 04.12.2019 № 71-01-07/338 «Об утверждении графического описания местоположения границ (с перечнем координат характерных точек этих границ) защитных зон объектов культурного наследия, расположенных на территории Воронежской области»
2	Охранная зона объектов электроэнергетики (объектов электросетевого хозяйства и объектов по производству электрической энергии)	Постановление Правительства Российской Федерации от 24.02.2009 № 160 «О порядке установления охранных зон объектов электросетевого хозяйства и особых условий использования земельных участков, расположенных в границах таких зон»
3	Охранная зона трубопроводов (газопроводов, нефтепроводов и нефтепродуктопроводов, аммиакопроводов)	Постановление Правительства Российской Федерации от 18.11.2013 № 1033 «О порядке установления земельных участков, расположенных в границах таких зон» Федеральный закон от 31.03.1999 № 69-ФЗ «О газоснабжении в Российской Федерации» Постановление Правительства Российской Федерации от 20.11.2000 № 878 «Об утверждении Правил охраны газораспределительных сетей»
		Постановление Правительства Российской Федерации от 08.09.2017 № 1083 «Об утверждении Правил охраны магистральных газопроводов и о внесении изменений в Положение о представлении в федеральный орган исполнительной власти (его территориальные органы), уполномоченный Правительством Российской Федерации на осуществление государственного кадастрового учета, государственной регистрации прав, ведение Единого государственного реестра недвижимости и предоставление сведений, содержащихся в Едином государственном реестре недвижимости, федеральными органами исполнительной власти, органами государственной власти субъектов Российской Федерации и органами местного самоуправления дополнительных сведений, воспроизводимых на публичных кадастровых картах» «Правила охраны магистральных трубопроводов», утвержденные Минтопэнерго России 29.04.1992, постановлением Госгортехнадзора России от 22.04.1992 № 9 Постановление Госгортехнадзора России от 23.11.1994 № 61 «О распространении «Правил

4	Охранная зона линий и сооружений связи	охраны магистральных трубопроводов» на магистральные аммиакопроводы» Постановление Правительства Российской Федерации от 09.06.1995 № 578 «Об утверждении Правил охраны линий и сооружений связи Российской Федерации»
5	Водоохранная зона	Водный кодекс Российской Федерации
6	Водоохранная зона	Водный кодекс Российской Федерации
7	Прибрежная защитная полоса Зоны санитарной охраны источников питьевого и хозяйственно-бытового водоснабжения, а также устанавливаемые в случаях, предусмотренных Водным кодексом Российской Федерации, в отношении подземных водных объектов зоны специальной охраны	Водный кодекс Российской Федерации Водный кодекс Российской Федерации СанПиН 2.1.4.1110-02 «Зоны санитарной охраны источников водоснабжения и водопроводов питьевого назначения»
8	Санитарно-защитная зона	Постановление Правительства Российской Федерации от 03.03.2018 № 222 «Об утверждении Правил установления санитарно-защитных зон и использования земельных участков, расположенных в границах санитарно-защитных зон»
9	Охранная зона пунктов государственной геодезической сети, государственной нивелирной сети и государственной гравиметрической сети	Постановление Правительства РФ от 21.08.2019 № 1080 «Об охранных зонах пунктов государственной геодезической сети, государственной нивелирной сети и государственной гравиметрической сети»
10	Зона минимальных расстояний до магистральных или промысловых трубопроводов (газопроводов, нефтепроводов и нефтепродуктопроводов, аммиакопроводов)	Положение о данном виде зоны с особыми условиями использования территории, определяемое Правительством Российской Федерации

Приложение № 1  
к правилам землепользования и застройки  
Александровского сельского поселения  
Таловского муниципального района  
Воронежской области

ГРАФИЧЕСКОЕ ОПИСАНИЕ МЕСТОПОЛОЖЕНИЯ ГРАНИЦ  
ТЕРРИТОРИАЛЬНЫХ ЗОН СЕЛА АЛЕКСАНДРОВКА

ГРАФИЧЕСКОЕ ОПИСАНИЕ  
местоположения границ

Зона застройки индивидуальными жилыми домами села Александровка - Ж1/1

(наименование объекта, местоположение границ которого описано  
(далее объект))

## Раздел 1

Сведения об объекте		
№ п/п	Характеристики объекта	Описание характеристик
1	2	3
1	Местоположение объекта	Воронежская область, Таловский муниципальный район, Александровское сельское поселение, село Александровка
2	Площадь объекта $\pm$ величина погрешности определения площади ( $P \pm \text{Дельта } P$ )	-
3	Иные характеристики объекта	-

## Раздел 2

Сведения о местоположении границ объекта					
1. Система координат: МСК - 36, зона 2					
2. Сведения о характерных точках границ объекта					
Обозначение характерных точек границ	Координаты, м		Метод определения координат характерной точки	Средняя квадратическая погрешность положения характерной точки (М), м	Описание обозначения точки на местности (при наличии)
	X	Y			
1	2	3	4	5	6
1	463740.39	2192376.81	Картометрический	1.00	-
2	463726.57	2192493.46	Картометрический	1.00	-
3	463723.45	2192527.16	Картометрический	1.00	-
4	463719.74	2192538.48	Картометрический	1.00	-
5	463713.01	2192545.69	Картометрический	1.00	-
6	463703.31	2192545.53	Картометрический	1.00	-
7	463641.60	2192541.48	Картометрический	1.00	-
8	463457.20	2192531.16	Картометрический	1.00	-
9	463424.73	2192533.38	Картометрический	1.00	-
10	463418.99	2192521.84	Картометрический	1.00	-
11	463343.10	2192504.66	Картометрический	1.00	-
12	463350.09	2192425.97	Картометрический	1.00	-
13	463373.15	2192338.02	Картометрический	1.00	-
14	463392.57	2192328.61	Картометрический	1.00	-
15	463503.62	2192339.42	Картометрический	1.00	-
16	463708.97	2192364.25	Картометрический	1.00	-
1	463740.39	2192376.81	Картометрический	1.00	-
17	463709.34	2192934.41	Картометрический	1.00	-
18	463712.45	2192846.38	Картометрический	1.00	-
19	463719.23	2192652.55	Картометрический	1.00	-
20	463720.60	2192600.64	Картометрический	1.00	-
21	463719.41	2192582.88	Картометрический	1.00	-
22	463717.94	2192574.60	Картометрический	1.00	-
23	463710.56	2192567.98	Картометрический	1.00	-
24	463702.06	2192567.75	Картометрический	1.00	-
25	463640.42	2192563.67	Картометрический	1.00	-
26	463547.29	2192557.28	Картометрический	1.00	-
27	463500.00	2192553.68	Картометрический	1.00	-
28	463456.61	2192552.30	Картометрический	1.00	-
29	463427.92	2192554.78	Картометрический	1.00	-
30	463420.49	2192679.20	Картометрический	1.00	-
31	463443.31	2192730.16	Картометрический	1.00	-
32	463442.45	2192748.68	Картометрический	1.00	-

1	2	3	4	5	6
33	463449.22	2192749.41	Картометрический	1.00	-
34	463480.12	2192824.92	Картометрический	1.00	-
35	463501.44	2192820.35	Картометрический	1.00	-
36	463527.39	2192820.18	Картометрический	1.00	-
37	463547.56	2192825.52	Картометрический	1.00	-
38	463558.91	2192845.79	Картометрический	1.00	-
39	463570.25	2192883.57	Картометрический	1.00	-
40	463617.85	2192935.33	Картометрический	1.00	-
41	463670.19	2192937.35	Картометрический	1.00	-
42	463688.57	2192935.97	Картометрический	1.00	-
17	463709.34	2192934.41	Картометрический	1.00	-
43	463815.71	2192453.15	Картометрический	1.00	-
44	463810.16	2192542.58	Картометрический	1.00	-
45	463771.20	2192543.94	Картометрический	1.00	-
46	463751.35	2192543.76	Картометрический	1.00	-
47	463746.84	2192537.64	Картометрический	1.00	-
48	463742.65	2192528.65	Картометрический	1.00	-
49	463744.64	2192493.71	Картометрический	1.00	-
50	463750.78	2192445.81	Картометрический	1.00	-
43	463815.71	2192453.15	Картометрический	1.00	-
51	464483.29	2193780.41	Картометрический	1.00	-
52	464481.82	2193853.94	Картометрический	1.00	-
53	464481.63	2193910.23	Картометрический	1.00	-
54	464479.43	2194018.14	Картометрический	1.00	-
55	464251.37	2193989.42	Картометрический	1.00	-
56	464250.96	2193888.91	Картометрический	1.00	-
57	464250.53	2193874.89	Картометрический	1.00	-
58	464250.48	2193793.79	Картометрический	1.00	-
59	464219.16	2193795.05	Картометрический	1.00	-
60	464075.16	2193795.85	Картометрический	1.00	-
61	464056.53	2193793.67	Картометрический	1.00	-
62	464003.03	2193796.77	Картометрический	1.00	-
63	463994.97	2193774.94	Картометрический	1.00	-
64	463973.77	2193757.00	Картометрический	1.00	-
65	463959.42	2193745.26	Картометрический	1.00	-
66	463959.22	2193733.83	Картометрический	1.00	-
67	463959.77	2193724.27	Картометрический	1.00	-
68	463960.71	2193724.29	Картометрический	1.00	-
69	463962.12	2193699.53	Картометрический	1.00	-
70	463942.45	2193698.42	Картометрический	1.00	-
71	463940.94	2193725.07	Картометрический	1.00	-
72	463941.94	2193725.13	Картометрический	1.00	-
73	463941.50	2193732.82	Картометрический	1.00	-
74	463940.68	2193742.71	Картометрический	1.00	-
75	463910.03	2193738.67	Картометрический	1.00	-
76	463741.18	2193723.41	Картометрический	1.00	-

1	2	3	4	5	6
77	463698.59	2193697.14	Картометрический	1.00	-
78	463704.57	2193688.51	Картометрический	1.00	-
79	463699.10	2193684.93	Картометрический	1.00	-
80	463695.32	2193680.44	Картометрический	1.00	-
81	463694.36	2193676.30	Картометрический	1.00	-
82	463694.85	2193668.27	Картометрический	1.00	-
83	463696.03	2193649.54	Картометрический	1.00	-
84	463703.28	2193471.28	Картометрический	1.00	-
85	463706.53	2193390.16	Картометрический	1.00	-
86	463712.81	2193233.50	Картометрический	1.00	-
87	463716.28	2193174.21	Картометрический	1.00	-
88	463719.82	2193100.72	Картометрический	1.00	-
89	463724.52	2193019.86	Картометрический	1.00	-
90	463731.55	2192872.18	Картометрический	1.00	-
91	463734.09	2192812.80	Картометрический	1.00	-
92	463737.67	2192657.39	Картометрический	1.00	-
93	463738.27	2192597.84	Картометрический	1.00	-
94	463738.74	2192589.06	Картометрический	1.00	-
95	463739.94	2192579.23	Картометрический	1.00	-
96	463744.10	2192569.74	Картометрический	1.00	-
97	463746.71	2192568.07	Картометрический	1.00	-
98	463772.33	2192565.44	Картометрический	1.00	-
99	463907.71	2192559.18	Картометрический	1.00	-
100	463951.99	2192558.71	Картометрический	1.00	-
101	464035.66	2192554.14	Картометрический	1.00	-
102	464050.64	2192552.91	Картометрический	1.00	-
103	464051.16	2192599.21	Картометрический	1.00	-
104	464042.44	2192601.31	Картометрический	1.00	-
105	464042.06	2192605.06	Картометрический	1.00	-
106	464031.04	2192607.52	Картометрический	1.00	-
107	464035.99	2192631.62	Картометрический	1.00	-
108	464051.49	2192628.24	Картометрический	1.00	-
109	464048.18	2192743.53	Картометрический	1.00	-
110	464047.18	2192761.47	Картометрический	1.00	-
111	464040.63	2192879.42	Картометрический	1.00	-
112	464019.83	2193226.87	Картометрический	1.00	-
113	464013.00	2193342.29	Картометрический	1.00	-
114	464006.33	2193385.27	Картометрический	1.00	-
115	464001.36	2193439.77	Картометрический	1.00	-
116	464021.90	2193460.48	Картометрический	1.00	-
117	464102.50	2193459.88	Картометрический	1.00	-
118	464117.44	2193461.00	Картометрический	1.00	-
119	464374.60	2193493.17	Картометрический	1.00	-
120	464392.17	2193511.14	Картометрический	1.00	-
121	464399.91	2193585.78	Картометрический	1.00	-
122	464405.64	2193695.97	Картометрический	1.00	-
123	464420.13	2193771.53	Картометрический	1.00	-
124	464479.18	2193779.76	Картометрический	1.00	-

1	2	3	4	5	6
51	464483.29	2193780.41	Картометрический	1.00	-
125	463696.21	2193229.21	Картометрический	1.00	-
126	463694.27	2193261.83	Картометрический	1.00	-
127	463687.49	2193420.69	Картометрический	1.00	-
128	463685.03	2193473.60	Картометрический	1.00	-
129	463677.25	2193654.39	Картометрический	1.00	-
130	463676.98	2193676.85	Картометрический	1.00	-
131	463675.61	2193682.46	Картометрический	1.00	-
132	463673.13	2193682.25	Картометрический	1.00	-
133	463669.32	2193680.82	Картометрический	1.00	-
134	463669.47	2193696.33	Картометрический	1.00	-
135	463628.37	2193718.00	Картометрический	1.00	-
136	463618.90	2193806.09	Картометрический	1.00	-
137	463563.80	2193782.84	Картометрический	1.00	-
138	463495.26	2193675.46	Картометрический	1.00	-
139	463471.62	2193674.25	Картометрический	1.00	-
140	463470.05	2193702.46	Картометрический	1.00	-
141	463152.20	2193681.33	Картометрический	1.00	-
142	463162.43	2193406.97	Картометрический	1.00	-
143	463475.09	2193431.04	Картометрический	1.00	-
144	463487.30	2193205.52	Картометрический	1.00	-
125	463696.21	2193229.21	Картометрический	1.00	-
145	463834.47	2193930.51	Картометрический	1.00	-
146	463809.53	2194203.02	Картометрический	1.00	-
147	463687.60	2194199.30	Картометрический	1.00	-
148	463670.10	2194199.62	Картометрический	1.00	-
149	463659.32	2194199.87	Картометрический	1.00	-
150	463652.42	2194198.55	Картометрический	1.00	-
151	463647.31	2194196.39	Картометрический	1.00	-
152	463642.17	2194193.34	Картометрический	1.00	-
153	463640.29	2194191.39	Картометрический	1.00	-
154	463638.78	2194187.00	Картометрический	1.00	-
155	463640.06	2194169.33	Картометрический	1.00	-
156	463644.13	2194126.13	Картометрический	1.00	-
157	463653.10	2194035.26	Картометрический	1.00	-
158	463660.30	2193967.34	Картометрический	1.00	-
159	463666.40	2193928.60	Картометрический	1.00	-
160	463668.72	2193920.57	Картометрический	1.00	-
161	463671.92	2193918.51	Картометрический	1.00	-
162	463676.24	2193918.07	Картометрический	1.00	-
163	463678.87	2193906.69	Картометрический	1.00	-
164	463676.36	2193905.47	Картометрический	1.00	-
165	463672.75	2193901.53	Картометрический	1.00	-
166	463673.27	2193898.25	Картометрический	1.00	-
167	463683.13	2193873.23	Картометрический	1.00	-
145	463834.47	2193930.51	Картометрический	1.00	-

1	2	3	4	5	6
168	463524.34	2195288.00	Картометрический	1.00	-
169	463509.60	2195286.92	Картометрический	1.00	-
170	463504.49	2195286.71	Картометрический	1.00	-
171	463494.39	2195286.30	Картометрический	1.00	-
172	463493.69	2195298.81	Картометрический	1.00	-
173	463493.38	2195304.31	Картометрический	1.00	-
174	463492.74	2195315.78	Картометрический	1.00	-
175	463492.40	2195325.77	Картометрический	1.00	-
176	463336.77	2195186.48	Картометрический	1.00	-
177	463333.69	2195186.40	Картометрический	1.00	-
178	463333.61	2195183.64	Картометрический	1.00	-
179	463333.11	2195183.20	Картометрический	1.00	-
180	463313.81	2195165.94	Картометрический	1.00	-
181	463293.84	2195148.07	Картометрический	1.00	-
182	463295.52	2195120.27	Картометрический	1.00	-
183	463304.40	2194959.68	Картометрический	1.00	-
184	463239.15	2194953.70	Картометрический	1.00	-
185	463287.07	2194487.55	Картометрический	1.00	-
186	463170.63	2194459.53	Картометрический	1.00	-
187	463084.19	2194383.84	Картометрический	1.00	-
188	463110.34	2194221.92	Картометрический	1.00	-
189	463116.55	2194174.91	Картометрический	1.00	-
190	463095.63	2194102.46	Картометрический	1.00	-
191	463103.28	2193991.80	Картометрический	1.00	-
192	463098.11	2193816.38	Картометрический	1.00	-
193	463159.71	2193823.79	Картометрический	1.00	-
194	463170.65	2193747.43	Картометрический	1.00	-
195	463641.29	2193909.62	Картометрический	1.00	-
196	463649.85	2193916.16	Картометрический	1.00	-
197	463648.38	2193924.17	Картометрический	1.00	-
198	463642.41	2193962.20	Картометрический	1.00	-
199	463636.13	2194029.27	Картометрический	1.00	-
200	463627.77	2194114.98	Картометрический	1.00	-
201	463626.09	2194138.47	Картометрический	1.00	-
202	463624.42	2194153.07	Картометрический	1.00	-
203	463622.76	2194157.08	Картометрический	1.00	-
204	463620.17	2194158.19	Картометрический	1.00	-
205	463614.43	2194157.54	Картометрический	1.00	-
206	463612.60	2194175.07	Картометрический	1.00	-
207	463619.34	2194175.19	Картометрический	1.00	-
208	463622.07	2194179.45	Картометрический	1.00	-
209	463621.87	2194186.07	Картометрический	1.00	-
210	463619.27	2194219.83	Картометрический	1.00	-
211	463633.92	2194221.84	Картометрический	1.00	-
212	463634.60	2194217.49	Картометрический	1.00	-
213	463638.22	2194215.97	Картометрический	1.00	-
214	463655.66	2194216.64	Картометрический	1.00	-

1	2	3	4	5	6
215	463675.57	2194217.47	Картометрический	1.00	-
216	463887.55	2194223.23	Картометрический	1.00	-
217	463987.53	2194225.20	Картометрический	1.00	-
218	464086.37	2194226.90	Картометрический	1.00	-
219	464161.53	2194230.77	Картометрический	1.00	-
220	464292.45	2194249.41	Картометрический	1.00	-
221	464425.87	2194273.15	Картометрический	1.00	-
222	464571.02	2194298.74	Картометрический	1.00	-
223	464635.32	2194310.61	Картометрический	1.00	-
224	464698.39	2194321.41	Картометрический	1.00	-
225	464712.52	2194323.27	Картометрический	1.00	-
226	464772.54	2194334.67	Картометрический	1.00	-
227	464818.09	2194345.03	Картометрический	1.00	-
228	464855.80	2194356.69	Картометрический	1.00	-
229	464884.33	2194365.03	Картометрический	1.00	-
230	464859.61	2194563.97	Картометрический	1.00	-
231	464623.82	2194514.64	Картометрический	1.00	-
232	464369.68	2194491.82	Картометрический	1.00	-
233	464366.76	2194522.51	Картометрический	1.00	-
234	463914.26	2194480.97	Картометрический	1.00	-
235	463864.06	2194620.63	Картометрический	1.00	-
236	463856.59	2194704.28	Картометрический	1.00	-
237	463844.79	2194882.07	Картометрический	1.00	-
238	463838.09	2194959.25	Картометрический	1.00	-
239	463838.70	2195069.40	Картометрический	1.00	-
240	463839.48	2195081.27	Картометрический	1.00	-
241	463738.72	2195073.62	Картометрический	1.00	-
242	463742.33	2195173.46	Картометрический	1.00	-
243	463755.63	2195257.79	Картометрический	1.00	-
244	463756.60	2195280.27	Картометрический	1.00	-
245	463757.17	2195356.57	Картометрический	1.00	-
246	463754.87	2195499.63	Картометрический	1.00	-
247	463640.98	2195476.78	Картометрический	1.00	-
248	463503.09	2195461.41	Картометрический	1.00	-
249	463514.65	2195346.02	Картометрический	1.00	-
168	463524.34	2195288.00	Картометрический	1.00	-
250	463796.50	2193768.00	Картометрический	1.00	-
251	463792.22	2193797.70	Картометрический	1.00	-
252	463773.86	2193795.68	Картометрический	1.00	-
253	463774.58	2193788.41	Картометрический	1.00	-
254	463769.77	2193787.94	Картометрический	1.00	-
255	463770.85	2193771.29	Картометрический	1.00	-
256	463775.90	2193771.73	Картометрический	1.00	-
257	463776.18	2193767.49	Картометрический	1.00	-
258	463787.15	2193767.76	Картометрический	1.00	-
250	463796.50	2193768.00	Картометрический	1.00	-

3. Сведения о характерных точках части (частей) границы объекта					
Обозначение характерных точек части границы	Координаты, м		Метод определения координат характерной точки	Средняя квадратическая погрешность положения характерной точки (M), м	Описание обозначения точки на местности (при наличии)
	X	Y			
1	2	3	4	5	6
Часть №					
-	-	-	-	-	-



ГРАФИЧЕСКОЕ ОПИСАНИЕ  
местоположения границ

Общественно- деловая зона села Александровка - ОД/1

(наименование объекта, местоположение границ которого описано  
(далее объект))

## Раздел 1

Сведения об объекте		
№ п/п	Характеристики объекта	Описание характеристик
1	2	3
1	Местоположение объекта	Воронежская область, Таловский муниципальный район, Александровское сельское поселение, село Александровка
2	Площадь объекта $\pm$ величина погрешности определения площади ( $P \pm \text{Дельта } P$ )	-
3	Иные характеристики объекта	-

Сведения о местоположении границ объекта					
1. Система координат: МСК - 36, зона 2					
2. Сведения о характерных точках границ объекта					
Обозначение характерных точек границ	Координаты, м		Метод определения координат характерной точки	Средняя квадратическая погрешность положения характерной точки (М), м	Описание обозначения точки на местности (при наличии)
	X	Y			
1	2	3	4	5	6
1	464219.16	2193795.05	Картометрический	1.00	-
2	464212.78	2193909.89	Картометрический	1.00	-
3	464210.48	2193951.03	Картометрический	1.00	-
4	464151.77	2194004.82	Картометрический	1.00	-
5	464039.92	2193944.57	Картометрический	1.00	-
6	464017.47	2193980.11	Картометрический	1.00	-
7	463949.30	2193924.27	Картометрический	1.00	-
8	463954.32	2193881.53	Картометрический	1.00	-
9	463856.99	2193860.35	Картометрический	1.00	-
10	463851.29	2193895.65	Картометрический	1.00	-
11	463793.27	2193886.02	Картометрический	1.00	-
12	463799.60	2193847.87	Картометрический	1.00	-
13	463706.51	2193827.61	Картометрический	1.00	-
14	463709.34	2193813.02	Картометрический	1.00	-
15	463702.14	2193809.81	Картометрический	1.00	-
16	463700.78	2193807.57	Картометрический	1.00	-
17	463699.41	2193803.89	Картометрический	1.00	-
18	463698.20	2193791.39	Картометрический	1.00	-
19	463696.33	2193775.29	Картометрический	1.00	-
20	463695.61	2193746.89	Картометрический	1.00	-
21	463694.43	2193710.98	Картометрический	1.00	-
22	463694.50	2193699.78	Картометрический	1.00	-
23	463695.24	2193696.07	Картометрический	1.00	-
24	463695.96	2193695.22	Картометрический	1.00	-
25	463698.59	2193697.14	Картометрический	1.00	-
26	463741.18	2193723.41	Картометрический	1.00	-
27	463910.03	2193738.67	Картометрический	1.00	-
28	463940.68	2193742.71	Картометрический	1.00	-
29	463941.50	2193732.82	Картометрический	1.00	-
30	463941.94	2193725.13	Картометрический	1.00	-
31	463940.94	2193725.07	Картометрический	1.00	-
32	463942.45	2193698.42	Картометрический	1.00	-
33	463962.12	2193699.53	Картометрический	1.00	-
34	463960.71	2193724.29	Картометрический	1.00	-

1	2	3	4	5	6
35	463959.77	2193724.27	Картометрический	1.00	-
36	463959.22	2193733.83	Картометрический	1.00	-
37	463959.42	2193745.26	Картометрический	1.00	-
38	463973.77	2193757.00	Картометрический	1.00	-
39	463994.97	2193774.94	Картометрический	1.00	-
40	464003.03	2193796.77	Картометрический	1.00	-
41	464056.53	2193793.67	Картометрический	1.00	-
42	464075.16	2193795.85	Картометрический	1.00	-
1	464219.16	2193795.05	Картометрический	1.00	-
					-
43	463796.50	2193768.00	Картометрический	1.00	-
44	463792.22	2193797.70	Картометрический	1.00	-
45	463773.86	2193795.68	Картометрический	1.00	-
46	463774.58	2193788.41	Картометрический	1.00	-
47	463769.77	2193787.94	Картометрический	1.00	-
48	463770.85	2193771.29	Картометрический	1.00	-
49	463775.90	2193771.73	Картометрический	1.00	-
50	463776.18	2193767.49	Картометрический	1.00	-
51	463787.15	2193767.76	Картометрический	1.00	-
43	463796.50	2193768.00	Картометрический	1.00	-
					-
52	463675.60	2193694.87	Картометрический	1.00	-
53	463675.74	2193700.64	Картометрический	1.00	-
54	463676.16	2193713.12	Картометрический	1.00	-
55	463677.61	2193746.07	Картометрический	1.00	-
56	463680.84	2193791.62	Картометрический	1.00	-
57	463682.50	2193803.87	Картометрический	1.00	-
58	463667.36	2193811.70	Картометрический	1.00	-
59	463618.90	2193806.09	Картометрический	1.00	-
60	463628.37	2193718.00	Картометрический	1.00	-
61	463669.47	2193696.33	Картометрический	1.00	-
62	463672.81	2193695.06	Картометрический	1.00	-
52	463675.60	2193694.87	Картометрический	1.00	-
					-
63	463524.34	2195288.00	Картометрический	1.00	-
64	463514.65	2195346.02	Картометрический	1.00	-
65	463492.40	2195325.77	Картометрический	1.00	-
66	463492.74	2195315.78	Картометрический	1.00	-
67	463493.38	2195304.31	Картометрический	1.00	-
68	463493.69	2195298.81	Картометрический	1.00	-
69	463494.39	2195286.30	Картометрический	1.00	-
70	463504.49	2195286.71	Картометрический	1.00	-
71	463509.60	2195286.92	Картометрический	1.00	-
63	463524.34	2195288.00	Картометрический	1.00	-

3. Сведения о характерных точках части (частей) границы объекта					
Обозначение характерных точек части границы	Координаты, м		Метод определения координат характерной точки	Средняя квадратическая погрешность положения характерной точки (M), м	Описание обозначения точки на местности (при наличии)
	X	Y			
1	2	3	4	5	6
Часть №					
-	-	-	-	-	-



ГРАФИЧЕСКОЕ ОПИСАНИЕ  
местоположения границЗона улиц, дорог, инженерной и транспортной инфраструктуры  
села Александровка - ИТ1/1(наименование объекта, местоположение границ которого описано  
(далее объект))

## Раздел 1

Сведения об объекте		
№ п/п	Характеристики объекта	Описание характеристик
1	2	3
1	Местоположение объекта	Воронежская область, Таловский муниципальный район, Александровское сельское поселение, село Александровка
2	Площадь объекта $\pm$ величина погрешности определения площади ( $P \pm \text{Дельта } P$ )	-
3	Иные характеристики объекта	-

Сведения о местоположении границ объекта					
1. Система координат: МСК - 36, зона 2					
2. Сведения о характерных точках границ объекта					
Обозначение характерных точек границ	Координаты, м		Метод определения координат характерной точки	Средняя квадратическая погрешность положения характерной точки (М), м	Описание обозначения точки на местности (при наличии)
	X	Y			
1	2	3	4	5	6
1	464041.55	2192532.22	Картометрический	1.00	-
2	464050.61	2192550.62	Картометрический	1.00	-
3	464050.64	2192552.91	Картометрический	1.00	-
4	464035.66	2192554.14	Картометрический	1.00	-
5	463951.99	2192558.71	Картометрический	1.00	-
6	463907.71	2192559.18	Картометрический	1.00	-
7	463772.33	2192565.44	Картометрический	1.00	-
8	463746.71	2192568.07	Картометрический	1.00	-
9	463744.10	2192569.74	Картометрический	1.00	-
10	463739.94	2192579.23	Картометрический	1.00	-
11	463738.74	2192589.06	Картометрический	1.00	-
12	463738.27	2192597.84	Картометрический	1.00	-
13	463737.67	2192657.39	Картометрический	1.00	-
14	463734.09	2192812.80	Картометрический	1.00	-
15	463731.55	2192872.18	Картометрический	1.00	-
16	463724.52	2193019.86	Картометрический	1.00	-
17	463719.82	2193100.72	Картометрический	1.00	-
18	463716.28	2193174.21	Картометрический	1.00	-
19	463712.81	2193233.50	Картометрический	1.00	-
20	463706.53	2193390.16	Картометрический	1.00	-
21	463703.28	2193471.28	Картометрический	1.00	-
22	463696.03	2193649.54	Картометрический	1.00	-
23	463694.85	2193668.27	Картометрический	1.00	-
24	463694.36	2193676.30	Картометрический	1.00	-
25	463695.32	2193680.44	Картометрический	1.00	-
26	463699.10	2193684.93	Картометрический	1.00	-
27	463704.57	2193688.51	Картометрический	1.00	-
28	463698.59	2193697.14	Картометрический	1.00	-
29	463695.96	2193695.22	Картометрический	1.00	-
30	463695.24	2193696.07	Картометрический	1.00	-
31	463694.50	2193699.78	Картометрический	1.00	-
32	463694.43	2193710.98	Картометрический	1.00	-
33	463695.61	2193746.89	Картометрический	1.00	-
34	463696.33	2193775.29	Картометрический	1.00	-

1	2	3	4	5	6
35	463698.20	2193791.39	Картометрический	1.00	-
36	463699.41	2193803.89	Картометрический	1.00	-
37	463700.78	2193807.57	Картометрический	1.00	-
38	463702.14	2193809.81	Картометрический	1.00	-
39	463709.34	2193813.02	Картометрический	1.00	-
40	463706.51	2193827.61	Картометрический	1.00	-
41	463699.88	2193828.12	Картометрический	1.00	-
42	463697.55	2193831.54	Картометрический	1.00	-
43	463694.49	2193838.45	Картометрический	1.00	-
44	463691.75	2193849.05	Картометрический	1.00	-
45	463683.13	2193873.23	Картометрический	1.00	-
46	463673.27	2193898.25	Картометрический	1.00	-
47	463672.75	2193901.53	Картометрический	1.00	-
48	463676.36	2193905.47	Картометрический	1.00	-
49	463678.87	2193906.69	Картометрический	1.00	-
50	463676.24	2193918.07	Картометрический	1.00	-
51	463671.92	2193918.51	Картометрический	1.00	-
52	463668.72	2193920.57	Картометрический	1.00	-
53	463666.40	2193928.60	Картометрический	1.00	-
54	463660.30	2193967.34	Картометрический	1.00	-
55	463653.10	2194035.26	Картометрический	1.00	-
56	463644.13	2194126.13	Картометрический	1.00	-
57	463640.06	2194169.33	Картометрический	1.00	-
58	463638.78	2194187.00	Картометрический	1.00	-
59	463640.29	2194191.39	Картометрический	1.00	-
60	463642.17	2194193.34	Картометрический	1.00	-
61	463647.31	2194196.39	Картометрический	1.00	-
62	463652.42	2194198.55	Картометрический	1.00	-
63	463659.32	2194199.87	Картометрический	1.00	-
64	463670.10	2194199.62	Картометрический	1.00	-
65	463687.60	2194199.30	Картометрический	1.00	-
66	463809.53	2194203.02	Картометрический	1.00	-
67	463971.44	2194206.95	Картометрический	1.00	-
68	464112.75	2194210.17	Картометрический	1.00	-
69	464172.31	2194213.54	Картометрический	1.00	-
70	464281.12	2194229.32	Картометрический	1.00	-
71	464392.23	2194249.16	Картометрический	1.00	-
72	464505.22	2194267.79	Картометрический	1.00	-
73	464663.23	2194295.51	Картометрический	1.00	-
74	464679.15	2194298.20	Картометрический	1.00	-
75	464688.66	2194299.94	Картометрический	1.00	-
76	464693.19	2194293.10	Картометрический	1.00	-
77	464703.28	2194294.80	Картометрический	1.00	-
78	464705.14	2194301.49	Картометрический	1.00	-
79	464708.01	2194303.12	Картометрический	1.00	-
80	464732.92	2194309.01	Картометрический	1.00	-
81	464781.71	2194317.55	Картометрический	1.00	-
82	464814.26	2194325.76	Картометрический	1.00	-

1	2	3	4	5	6
83	464849.50	2194335.13	Картометрический	1.00	-
84	464860.82	2194339.03	Картометрический	1.00	-
85	464868.24	2194337.02	Картометрический	1.00	-
86	464875.82	2194339.69	Картометрический	1.00	-
87	464875.92	2194342.83	Картометрический	1.00	-
88	464878.44	2194345.71	Картометрический	1.00	-
89	464892.33	2194349.92	Картометрический	1.00	-
90	464888.88	2194366.60	Картометрический	1.00	-
91	464884.33	2194365.03	Картометрический	1.00	-
92	464855.80	2194356.69	Картометрический	1.00	-
93	464818.09	2194345.03	Картометрический	1.00	-
94	464772.54	2194334.67	Картометрический	1.00	-
95	464712.52	2194323.27	Картометрический	1.00	-
96	464698.39	2194321.41	Картометрический	1.00	-
97	464635.32	2194310.61	Картометрический	1.00	-
98	464571.02	2194298.74	Картометрический	1.00	-
99	464425.87	2194273.15	Картометрический	1.00	-
100	464292.45	2194249.41	Картометрический	1.00	-
101	464161.53	2194230.77	Картометрический	1.00	-
102	464086.37	2194226.90	Картометрический	1.00	-
103	463987.53	2194225.20	Картометрический	1.00	-
104	463887.55	2194223.23	Картометрический	1.00	-
105	463675.57	2194217.47	Картометрический	1.00	-
106	463655.66	2194216.64	Картометрический	1.00	-
107	463638.22	2194215.97	Картометрический	1.00	-
108	463634.60	2194217.49	Картометрический	1.00	-
109	463633.92	2194221.84	Картометрический	1.00	-
110	463619.27	2194219.83	Картометрический	1.00	-
111	463621.87	2194186.07	Картометрический	1.00	-
112	463622.07	2194179.45	Картометрический	1.00	-
113	463619.34	2194175.19	Картометрический	1.00	-
114	463612.60	2194175.07	Картометрический	1.00	-
115	463614.43	2194157.54	Картометрический	1.00	-
116	463620.17	2194158.19	Картометрический	1.00	-
117	463622.76	2194157.08	Картометрический	1.00	-
118	463624.42	2194153.07	Картометрический	1.00	-
119	463626.09	2194138.47	Картометрический	1.00	-
120	463627.77	2194114.98	Картометрический	1.00	-
121	463636.13	2194029.27	Картометрический	1.00	-
122	463642.41	2193962.20	Картометрический	1.00	-
123	463648.38	2193924.17	Картометрический	1.00	-
124	463649.85	2193916.16	Картометрический	1.00	-
125	463641.29	2193909.62	Картометрический	1.00	-
126	463645.35	2193896.60	Картометрический	1.00	-
127	463653.89	2193897.79	Картометрический	1.00	-
128	463656.61	2193893.83	Картометрический	1.00	-
129	463660.06	2193887.18	Картометрический	1.00	-
130	463667.84	2193868.25	Картометрический	1.00	-

1	2	3	4	5	6
131	463679.20	2193836.96	Картометрический	1.00	-
132	463682.93	2193811.68	Картометрический	1.00	-
133	463682.50	2193803.87	Картометрический	1.00	-
134	463680.84	2193791.62	Картометрический	1.00	-
135	463677.61	2193746.07	Картометрический	1.00	-
136	463676.16	2193713.12	Картометрический	1.00	-
137	463675.74	2193700.64	Картометрический	1.00	-
138	463675.60	2193694.87	Картометрический	1.00	-
139	463672.81	2193695.06	Картометрический	1.00	-
140	463669.47	2193696.33	Картометрический	1.00	-
141	463669.32	2193680.82	Картометрический	1.00	-
142	463673.13	2193682.25	Картометрический	1.00	-
143	463675.61	2193682.46	Картометрический	1.00	-
144	463676.98	2193676.85	Картометрический	1.00	-
145	463677.25	2193654.39	Картометрический	1.00	-
146	463685.03	2193473.60	Картометрический	1.00	-
147	463687.49	2193420.69	Картометрический	1.00	-
148	463694.27	2193261.83	Картометрический	1.00	-
149	463696.21	2193229.21	Картометрический	1.00	-
150	463699.74	2193143.06	Картометрический	1.00	-
151	463704.44	2193038.78	Картометрический	1.00	-
152	463706.31	2192994.58	Картометрический	1.00	-
153	463709.34	2192934.41	Картометрический	1.00	-
154	463712.45	2192846.38	Картометрический	1.00	-
155	463719.23	2192652.55	Картометрический	1.00	-
156	463720.60	2192600.64	Картометрический	1.00	-
157	463719.41	2192582.88	Картометрический	1.00	-
158	463717.94	2192574.60	Картометрический	1.00	-
159	463710.56	2192567.98	Картометрический	1.00	-
160	463702.06	2192567.75	Картометрический	1.00	-
161	463640.42	2192563.67	Картометрический	1.00	-
162	463547.29	2192557.28	Картометрический	1.00	-
163	463500.00	2192553.68	Картометрический	1.00	-
164	463456.61	2192552.30	Картометрический	1.00	-
165	463427.92	2192554.78	Картометрический	1.00	-
166	463428.53	2192541.01	Картометрический	1.00	-
167	463424.73	2192533.38	Картометрический	1.00	-
168	463457.20	2192531.16	Картометрический	1.00	-
169	463641.60	2192541.48	Картометрический	1.00	-
170	463703.31	2192545.53	Картометрический	1.00	-
171	463713.01	2192545.69	Картометрический	1.00	-
172	463719.74	2192538.48	Картометрический	1.00	-
173	463723.45	2192527.16	Картометрический	1.00	-
174	463726.57	2192493.46	Картометрический	1.00	-
175	463740.39	2192376.81	Картометрический	1.00	-
176	463747.69	2192379.33	Картометрический	1.00	-
177	463759.17	2192382.83	Картометрический	1.00	-
178	463755.58	2192408.27	Картометрический	1.00	-

1	2	3	4	5	6
179	463750.78	2192445.81	Картометрический	1.00	-
180	463744.64	2192493.71	Картометрический	1.00	-
181	463742.65	2192528.65	Картометрический	1.00	-
182	463746.84	2192537.64	Картометрический	1.00	-
183	463751.35	2192543.76	Картометрический	1.00	-
184	463771.20	2192543.94	Картометрический	1.00	-
185	463810.16	2192542.58	Картометрический	1.00	-
186	463907.67	2192539.18	Картометрический	1.00	-
187	463920.43	2192538.48	Картометрический	1.00	-
188	463920.25	2192534.53	Картометрический	1.00	-
189	463916.21	2192467.35	Картометрический	1.00	-
190	463949.68	2192465.34	Картометрический	1.00	-
191	463974.30	2192483.89	Картометрический	1.00	-
192	463977.15	2192531.10	Картометрический	1.00	-
193	463977.34	2192535.41	Картометрический	1.00	-
194	464032.96	2192532.56	Картометрический	1.00	-
1	464041.55	2192532.22	Картометрический	1.00	-

## 3. Сведения о характерных точках части (частей) границы объекта

Обозначение характерных точек части границы	Координаты, м		Метод определения координат характерной точки	Средняя квадратическая погрешность положения характерной точки (M <sub>i</sub> ), м	Описание обозначения точки на местности (при наличии)
	X	Y			
1	2	3	4	5	6
Часть №					
-	-	-	-	-	-



ГРАФИЧЕСКОЕ ОПИСАНИЕ  
местоположения границ

Зона инженерной инфраструктуры села Александровка - ИН/1

(наименование объекта, местоположение границ которого описано  
(далее объект))

## Раздел 1

Сведения об объекте		
№ п/п	Характеристики объекта	Описание характеристик
1	2	3
1	Местоположение объекта	Воронежская область, Таловский муниципальный район, Александровское сельское поселение, село Александровка
2	Площадь объекта $\pm$ величина погрешности определения площади ( $P \pm \text{Дельта } P$ )	-
3	Иные характеристики объекта	-

Сведения о местоположении границ объекта					
1. Система координат: МСК - 36, зона 2					
2. Сведения о характерных точках границ объекта					
Обозначение характерных точек границ	Координаты, м		Метод определения координат характерной точки	Средняя квадратическая погрешность положения характерной точки (Mт), м	Описание обозначения точки на местности (при наличии)
	X	Y			
1	2	3	4	5	6
1	464051.16	2192599.21	Картометрический	1.00	-
2	464051.49	2192628.24	Картометрический	1.00	-
3	464035.99	2192631.62	Картометрический	1.00	-
4	464031.04	2192607.52	Картометрический	1.00	-
5	464042.06	2192605.06	Картометрический	1.00	-
6	464042.44	2192601.31	Картометрический	1.00	-
1	464051.16	2192599.21	Картометрический	1.00	-
7	463170.65	2193747.43	Картометрический	1.00	-
8	463159.71	2193823.79	Картометрический	1.00	-
9	463098.11	2193816.38	Картометрический	1.00	-
10	463095.68	2193734.18	Картометрический	1.00	-
11	463054.88	2193725.25	Картометрический	1.00	-
12	463064.26	2193716.03	Картометрический	1.00	-
13	463067.37	2193711.83	Картометрический	1.00	-
7	463170.65	2193747.43	Картометрический	1.00	-
3. Сведения о характерных точках части (частей) границы объекта					
Обозначение характерных точек части границы	Координаты, м		Метод определения координат характерной точки	Средняя квадратическая погрешность положения характерной точки (Mт), м	Описание обозначения точки на местности (при наличии)
	X	Y			
1	2	3	4	5	6
Часть №					
-	-	-	-	-	-



ГРАФИЧЕСКОЕ ОПИСАНИЕ  
местоположения границЗона сельскохозяйственного использования в границах населенного пункта  
села Александровка - СХ1/1(наименование объекта, местоположение границ которого описано  
(далее объект))

## Раздел 1

Сведения об объекте		
№ п/п	Характеристики объекта	Описание характеристик
1	2	3
1	Местоположение объекта	Воронежская область, Таловский муниципальный район, Александровское сельское поселение, село Александровка
2	Площадь объекта $\pm$ величина погрешности определения площади ( $P \pm \text{Дельта } P$ )	-
3	Иные характеристики объекта	-

## Раздел 2

Сведения о местоположении границ объекта					
1. Система координат: МСК - 36, зона 2					
2. Сведения о характерных точках границ объекта					
Обозначение характерных точек границ	Координаты, м		Метод определения координат характерной точки	Средняя квадратическая погрешность положения характерной точки (М), м	Описание обозначения точки на местности (при наличии)
	X	Y			
1	2	3	4	5	6
1	465394.99	2194301.11	Картометрический	1.00	-
2	465347.14	2194509.43	Картометрический	1.00	-
3	465311.61	2194497.76	Картометрический	1.00	-
4	465168.77	2194446.50	Картометрический	1.00	-
5	465158.05	2194442.34	Картометрический	1.00	-
6	465207.26	2194245.68	Картометрический	1.00	-
7	465120.90	2194225.34	Картометрический	1.00	-
8	465011.04	2194198.73	Картометрический	1.00	-
9	464912.41	2194172.05	Картометрический	1.00	-
10	464883.80	2194279.46	Картометрический	1.00	-
11	464868.24	2194337.02	Картометрический	1.00	-
12	464860.82	2194339.03	Картометрический	1.00	-
13	464849.50	2194335.13	Картометрический	1.00	-
14	464814.26	2194325.76	Картометрический	1.00	-
15	464781.71	2194317.55	Картометрический	1.00	-
16	464732.92	2194309.01	Картометрический	1.00	-
17	464708.01	2194303.12	Картометрический	1.00	-
18	464705.14	2194301.49	Картометрический	1.00	-
19	464703.28	2194294.80	Картометрический	1.00	-
20	464693.19	2194293.10	Картометрический	1.00	-
21	464688.66	2194299.94	Картометрический	1.00	-
22	464679.15	2194298.20	Картометрический	1.00	-
23	464663.23	2194295.51	Картометрический	1.00	-
24	464505.22	2194267.79	Картометрический	1.00	-
25	464392.23	2194249.16	Картометрический	1.00	-
26	464281.12	2194229.32	Картометрический	1.00	-
27	464172.31	2194213.54	Картометрический	1.00	-
28	464112.75	2194210.17	Картометрический	1.00	-
29	463971.44	2194206.95	Картометрический	1.00	-
30	463809.53	2194203.02	Картометрический	1.00	-
31	463834.47	2193930.51	Картометрический	1.00	-
32	463683.13	2193873.23	Картометрический	1.00	-
33	463691.75	2193849.05	Картометрический	1.00	-
34	463694.49	2193838.45	Картометрический	1.00	-

1	2	3	4	5	6
35	463697.55	2193831.54	Картометрический	1.00	-
36	463699.88	2193828.12	Картометрический	1.00	-
37	463706.51	2193827.61	Картометрический	1.00	-
38	463799.60	2193847.87	Картометрический	1.00	-
39	463793.27	2193886.02	Картометрический	1.00	-
40	463851.29	2193895.65	Картометрический	1.00	-
41	463856.99	2193860.35	Картометрический	1.00	-
42	463954.32	2193881.53	Картометрический	1.00	-
43	463949.30	2193924.27	Картометрический	1.00	-
44	464017.47	2193980.11	Картометрический	1.00	-
45	464039.92	2193944.57	Картометрический	1.00	-
46	464151.77	2194004.82	Картометрический	1.00	-
47	464210.48	2193951.03	Картометрический	1.00	-
48	464212.78	2193909.89	Картометрический	1.00	-
49	464219.16	2193795.05	Картометрический	1.00	-
50	464250.48	2193793.79	Картометрический	1.00	-
51	464250.53	2193874.89	Картометрический	1.00	-
52	464250.96	2193888.91	Картометрический	1.00	-
53	464251.37	2193989.42	Картометрический	1.00	-
54	464479.43	2194018.14	Картометрический	1.00	-
55	464481.63	2193910.23	Картометрический	1.00	-
56	464501.00	2193921.27	Картометрический	1.00	-
57	464528.68	2193935.50	Картометрический	1.00	-
58	464563.98	2193954.38	Картометрический	1.00	-
59	464656.65	2193975.38	Картометрический	1.00	-
60	464657.92	2194039.82	Картометрический	1.00	-
61	464827.04	2194100.08	Картометрический	1.00	-
62	464852.13	2193999.29	Картометрический	1.00	-
63	464860.82	2193949.33	Картометрический	1.00	-
64	464868.23	2193902.43	Картометрический	1.00	-
65	464877.44	2193850.80	Картометрический	1.00	-
66	464914.58	2193878.83	Картометрический	1.00	-
67	464946.65	2193908.05	Картометрический	1.00	-
68	464977.43	2193960.11	Картометрический	1.00	-
69	464961.51	2194002.67	Картометрический	1.00	-
70	464951.27	2194049.10	Картометрический	1.00	-
71	464962.16	2194053.91	Картометрический	1.00	-
72	464939.16	2194145.47	Картометрический	1.00	-
73	464966.50	2194148.38	Картометрический	1.00	-
74	465056.78	2194168.99	Картометрический	1.00	-
75	465092.26	2194174.65	Картометрический	1.00	-
76	465139.89	2194188.43	Картометрический	1.00	-
77	465165.96	2194188.05	Картометрический	1.00	-
78	465200.77	2194203.75	Картометрический	1.00	-
79	465221.16	2194212.81	Картометрический	1.00	-
80	465239.55	2194231.72	Картометрический	1.00	-
81	465269.19	2194213.77	Картометрический	1.00	-
82	465295.69	2194208.79	Картометрический	1.00	-

1	2	3	4	5	6
83	465337.20	2194223.33	Картометрический	1.00	-
84	465370.35	2194228.97	Картометрический	1.00	-
85	465383.73	2194236.77	Картометрический	1.00	-
86	465387.24	2194247.42	Картометрический	1.00	-
87	465388.00	2194265.73	Картометрический	1.00	-
1	465394.99	2194301.11	Картометрический	1.00	-
88	463709.34	2192934.41	Картометрический	1.00	-
89	463706.31	2192994.58	Картометрический	1.00	-
90	463704.44	2193038.78	Картометрический	1.00	-
91	463699.74	2193143.06	Картометрический	1.00	-
92	463696.21	2193229.21	Картометрический	1.00	-
93	463487.30	2193205.52	Картометрический	1.00	-
94	463475.09	2193431.04	Картометрический	1.00	-
95	463162.43	2193406.97	Картометрический	1.00	-
96	463152.20	2193681.33	Картометрический	1.00	-
97	463470.05	2193702.46	Картометрический	1.00	-
98	463471.62	2193674.25	Картометрический	1.00	-
99	463495.26	2193675.46	Картометрический	1.00	-
100	463563.80	2193782.84	Картометрический	1.00	-
101	463618.90	2193806.09	Картометрический	1.00	-
102	463667.36	2193811.70	Картометрический	1.00	-
103	463682.50	2193803.87	Картометрический	1.00	-
104	463682.93	2193811.68	Картометрический	1.00	-
105	463679.20	2193836.96	Картометрический	1.00	-
106	463667.84	2193868.25	Картометрический	1.00	-
107	463660.06	2193887.18	Картометрический	1.00	-
108	463656.61	2193893.83	Картометрический	1.00	-
109	463653.89	2193897.79	Картометрический	1.00	-
110	463645.35	2193896.60	Картометрический	1.00	-
111	463641.29	2193909.62	Картометрический	1.00	-
112	463170.65	2193747.43	Картометрический	1.00	-
113	463067.37	2193711.83	Картометрический	1.00	-
114	463084.78	2193688.28	Картометрический	1.00	-
115	463111.80	2193599.60	Картометрический	1.00	-
116	463124.99	2193453.17	Картометрический	1.00	-
117	463121.97	2193415.01	Картометрический	1.00	-
118	463151.19	2193361.09	Картометрический	1.00	-
119	463188.76	2193317.42	Картометрический	1.00	-
120	463301.97	2193223.70	Картометрический	1.00	-
121	463399.38	2193136.24	Картометрический	1.00	-
122	463412.36	2192815.21	Картометрический	1.00	-
123	463420.49	2192679.20	Картометрический	1.00	-
124	463443.31	2192730.16	Картометрический	1.00	-
125	463442.45	2192748.68	Картометрический	1.00	-
126	463449.22	2192749.41	Картометрический	1.00	-
127	463480.12	2192824.92	Картометрический	1.00	-
128	463511.75	2192875.76	Картометрический	1.00	-

1	2	3	4	5	6
129	463524.78	2192928.62	Картометрический	1.00	-
130	463569.25	2192952.76	Картометрический	1.00	-
131	463567.70	2192983.43	Картометрический	1.00	-
132	463565.17	2193033.37	Картометрический	1.00	-
133	463665.10	2193037.20	Картометрический	1.00	-
134	463667.65	2192987.28	Картометрический	1.00	-
135	463670.19	2192937.35	Картометрический	1.00	-
136	463688.57	2192935.97	Картометрический	1.00	-
88	463709.34	2192934.41	Картометрический	1.00	-
137	464041.55	2192532.22	Картометрический	1.00	-
138	464032.96	2192532.56	Картометрический	1.00	-
139	463977.34	2192535.41	Картометрический	1.00	-
140	463977.15	2192531.10	Картометрический	1.00	-
141	463974.30	2192483.89	Картометрический	1.00	-
142	463949.68	2192465.34	Картометрический	1.00	-
143	463916.21	2192467.35	Картометрический	1.00	-
144	463920.25	2192534.53	Картометрический	1.00	-
145	463920.43	2192538.48	Картометрический	1.00	-
146	463907.67	2192539.18	Картометрический	1.00	-
147	463810.16	2192542.58	Картометрический	1.00	-
148	463815.71	2192453.15	Картометрический	1.00	-
149	463750.78	2192445.81	Картометрический	1.00	-
150	463755.58	2192408.27	Картометрический	1.00	-
151	463759.17	2192382.83	Картометрический	1.00	-
152	463898.58	2192425.28	Картометрический	1.00	-
153	463949.44	2192454.04	Картометрический	1.00	-
154	463967.64	2192464.33	Картометрический	1.00	-
155	464029.95	2192508.67	Картометрический	1.00	-
137	464041.55	2192532.22	Картометрический	1.00	-
156	463287.07	2194487.55	Картометрический	1.00	-
157	463239.15	2194953.70	Картометрический	1.00	-
158	463304.40	2194959.68	Картометрический	1.00	-
159	463295.52	2195120.27	Картометрический	1.00	-
160	463293.84	2195148.07	Картометрический	1.00	-
161	463282.37	2195137.81	Картометрический	1.00	-
162	463208.94	2195091.66	Картометрический	1.00	-
163	463135.72	2195066.75	Картометрический	1.00	-
164	463170.63	2194459.53	Картометрический	1.00	-
156	463287.07	2194487.55	Картометрический	1.00	-

3. Сведения о характерных точках части (частей) границы объекта					
Обозначение характерных точек части границы	Координаты, м		Метод определения координат характерной точки	Средняя квадратическая погрешность положения характерной точки (M <sub>t</sub> ), м	Описание обозначения точки на местности (при наличии)
	X	Y			
1	2	3	4	5	6
Часть №					
-	-	-	-	-	-



ГРАФИЧЕСКОЕ ОПИСАНИЕ  
местоположения границ

Зона сельскохозяйственного производства села Александровка - СХ2/1

(наименование объекта, местоположение границ которого описано  
(далее объект))

## Раздел 1

Сведения об объекте		
№ п/п	Характеристики объекта	Описание характеристик
1	2	3
1	Местоположение объекта	Воронежская область, Таловский муниципальный район, Александровское сельское поселение, село Александровка
2	Площадь объекта $\pm$ величина погрешности определения площади ( $P \pm \text{Дельта } P$ )	-
3	Иные характеристики объекта	-

Сведения о местоположении границ объекта					
1. Система координат: МСК - 36, зона 2					
2. Сведения о характерных точках границ объекта					
Обозначение характерных точек границ	Координаты, м		Метод определения координат характерной точки	Средняя квадратическая погрешность положения характерной точки (М), м	Описание обозначения точки на местности (при наличии)
	X	Y			
1	2	3	4	5	6
1	465207.26	2194245.68	Картометрический	1.00	-
2	465158.05	2194442.34	Картометрический	1.00	-
3	465146.57	2194437.89	Картометрический	1.00	-
4	464993.41	2194383.20	Картометрический	1.00	-
5	464982.83	2194379.26	Картометрический	1.00	-
6	464976.88	2194376.98	Картометрический	1.00	-
7	464962.32	2194370.01	Картометрический	1.00	-
8	464960.70	2194367.94	Картометрический	1.00	-
9	464957.12	2194361.96	Картометрический	1.00	-
10	464923.52	2194350.45	Картометрический	1.00	-
11	464918.01	2194357.63	Картометрический	1.00	-
12	464892.33	2194349.92	Картометрический	1.00	-
13	464878.44	2194345.71	Картометрический	1.00	-
14	464875.92	2194342.83	Картометрический	1.00	-
15	464875.82	2194339.69	Картометрический	1.00	-
16	464868.24	2194337.02	Картометрический	1.00	-
17	464883.80	2194279.46	Картометрический	1.00	-
18	464912.41	2194172.05	Картометрический	1.00	-
19	465011.04	2194198.73	Картометрический	1.00	-
20	465120.90	2194225.34	Картометрический	1.00	-
1	465207.26	2194245.68	Картометрический	1.00	-
21	464877.44	2193850.80	Картометрический	1.00	-
22	464868.23	2193902.43	Картометрический	1.00	-
23	464860.82	2193949.33	Картометрический	1.00	-
24	464852.13	2193999.29	Картометрический	1.00	-
25	464827.04	2194100.08	Картометрический	1.00	-
26	464657.92	2194039.82	Картометрический	1.00	-
27	464656.65	2193975.38	Картометрический	1.00	-
28	464563.98	2193954.38	Картометрический	1.00	-
29	464528.68	2193935.50	Картометрический	1.00	-
30	464501.00	2193921.27	Картометрический	1.00	-
31	464481.63	2193910.23	Картометрический	1.00	-
32	464481.82	2193853.94	Картометрический	1.00	-

1	2	3	4	5	6
33	464483.29	2193780.41	Картометрический	1.00	-
34	464547.33	2193790.04	Картометрический	1.00	-
35	464627.15	2193803.07	Картометрический	1.00	-
36	464733.79	2193821.76	Картометрический	1.00	-
21	464877.44	2193850.80	Картометрический	1.00	-
3. Сведения о характерных точках части (частей) границы объекта					
Обозначение характерных точек части границы	Координаты, м		Метод определения координат характерной точки	Средняя квадратическая погрешность положения характерной точки (M <sub>t</sub> ), м	Описание обозначения точки на местности (при наличии)
	X	Y			
1	2	3	4	5	6
Часть №					
-	-	-	-	-	-



Приложение № 2  
к правилам землепользования и застройки  
Александровского сельского поселения  
Таловского муниципального района  
Воронежской области

ГРАФИЧЕСКОЕ ОПИСАНИЕ МЕСТОПОЛОЖЕНИЯ ГРАНИЦ  
ТЕРРИТОРИАЛЬНЫХ ЗОН ПОСЁЛКА КОМСОМОЛЬСКИЙ

ГРАФИЧЕСКОЕ ОПИСАНИЕ  
местоположения границ

Зона застройки индивидуальными жилыми домами посёлка Комсомольский - Ж1/2

(наименование объекта, местоположение границ которого описано  
(далее объект))

## Раздел 1

Сведения об объекте		
№ п/п	Характеристики объекта	Описание характеристик
1	2	3
1	Местоположение объекта	Воронежская область, Таловский муниципальный район, Александровское сельское поселение, посёлок Комсомольский
2	Площадь объекта $\pm$ величина погрешности определения площади ( $P \pm \text{Дельта } P$ )	-
3	Иные характеристики объекта	-

## Раздел 2

Сведения о местоположении границ объекта					
1. Система координат: МСК - 36, зона 2					
2. Сведения о характерных точках границ объекта					
Обозначение характерных точек границ	Координаты, м		Метод определения координат характерной точки	Средняя квадратическая погрешность положения характерной точки (М), м	Описание обозначения точки на местности (при наличии)
	X	Y			
1	2	3	4	5	6
1	462385.36	2190500.05	Картометрический	1.00	-
2	462385.15	2190514.48	Картометрический	1.00	-
3	462351.26	2190839.59	Картометрический	1.00	-
4	462207.83	2190817.77	Картометрический	1.00	-
5	462211.11	2190771.47	Картометрический	1.00	-
6	462215.86	2190716.69	Картометрический	1.00	-
7	462224.58	2190595.90	Картометрический	1.00	-
8	462229.34	2190516.89	Картометрический	1.00	-
9	462230.58	2190498.09	Картометрический	1.00	-
1	462385.36	2190500.05	Картометрический	1.00	-
10	462271.41	2190812.93	Картометрический	1.00	-
11	462271.17	2190812.93	Картометрический	1.00	-
12	462271.17	2190813.17	Картометрический	1.00	-
13	462271.41	2190813.17	Картометрический	1.00	-
10	462271.41	2190812.93	Картометрический	1.00	-
14	462274.37	2190766.65	Картометрический	1.00	-
15	462274.13	2190766.65	Картометрический	1.00	-
16	462274.13	2190766.89	Картометрический	1.00	-
17	462274.37	2190766.89	Картометрический	1.00	-
14	462274.37	2190766.65	Картометрический	1.00	-
18	462277.33	2190720.38	Картометрический	1.00	-
19	462277.09	2190720.38	Картометрический	1.00	-
20	462277.09	2190720.62	Картометрический	1.00	-
21	462277.33	2190720.62	Картометрический	1.00	-
18	462277.33	2190720.38	Картометрический	1.00	-
22	462280.29	2190674.10	Картометрический	1.00	-
23	462280.05	2190674.10	Картометрический	1.00	-
24	462280.05	2190674.34	Картометрический	1.00	-
25	462280.29	2190674.34	Картометрический	1.00	-
22	462280.29	2190674.10	Картометрический	1.00	-

1	2	3	4	5	6
26	462283.25	2190627.83	Картометрический	1.00	-
27	462283.01	2190627.83	Картометрический	1.00	-
28	462283.01	2190628.07	Картометрический	1.00	-
29	462283.25	2190628.07	Картометрический	1.00	-
26	462283.25	2190627.83	Картометрический	1.00	-
30	462286.21	2190581.55	Картометрический	1.00	-
31	462285.97	2190581.55	Картометрический	1.00	-
32	462285.97	2190581.79	Картометрический	1.00	-
33	462286.21	2190581.79	Картометрический	1.00	-
30	462286.21	2190581.55	Картометрический	1.00	-
34	462289.17	2190535.28	Картометрический	1.00	-
35	462288.93	2190535.28	Картометрический	1.00	-
36	462288.93	2190535.52	Картометрический	1.00	-
37	462289.17	2190535.52	Картометрический	1.00	-
34	462289.17	2190535.28	Картометрический	1.00	-
38	462332.97	2191022.70	Картометрический	1.00	-
39	462324.52	2191107.30	Картометрический	1.00	-
40	462324.15	2191111.25	Картометрический	1.00	-
41	462315.13	2191205.31	Картометрический	1.00	-
42	462314.37	2191216.56	Картометрический	1.00	-
43	462293.15	2191213.77	Картометрический	1.00	-
44	462239.14	2191215.28	Картометрический	1.00	-
45	462163.10	2191207.83	Картометрический	1.00	-
46	462167.71	2191175.29	Картометрический	1.00	-
47	462176.02	2191112.21	Картометрический	1.00	-
48	462183.25	2191049.25	Картометрический	1.00	-
49	462186.34	2191018.18	Картометрический	1.00	-
50	462187.66	2191005.92	Картометрический	1.00	-
38	462332.97	2191022.70	Картометрический	1.00	-
51	462222.52	2191050.09	Картометрический	1.00	-
52	462222.28	2191050.09	Картометрический	1.00	-
53	462222.28	2191050.33	Картометрический	1.00	-
54	462222.52	2191050.33	Картометрический	1.00	-
51	462222.52	2191050.09	Картометрический	1.00	-
55	462216.10	2191103.10	Картометрический	1.00	-
56	462215.86	2191103.10	Картометрический	1.00	-
57	462215.86	2191103.34	Картометрический	1.00	-
58	462216.10	2191103.34	Картометрический	1.00	-
55	462216.10	2191103.10	Картометрический	1.00	-
59	462209.68	2191156.11	Картометрический	1.00	-
60	462209.44	2191156.11	Картометрический	1.00	-

1	2	3	4	5	6
61	462209.44	2191156.35	Картометрический	1.00	-
62	462209.68	2191156.35	Картометрический	1.00	-
59	462209.68	2191156.11	Картометрический	1.00	-
63	462231.62	2190403.80	Картометрический	1.00	-
64	462225.43	2190460.28	Картометрический	1.00	-
65	462223.61	2190460.02	Картометрический	1.00	-
66	462223.38	2190463.34	Картометрический	1.00	-
67	462218.29	2190540.39	Картометрический	1.00	-
68	462213.07	2190595.79	Картометрический	1.00	-
69	462209.73	2190649.36	Картометрический	1.00	-
70	462039.66	2190618.93	Картометрический	1.00	-
71	461997.64	2190621.62	Картометрический	1.00	-
72	461990.06	2190635.78	Картометрический	1.00	-
73	461975.88	2190740.92	Картометрический	1.00	-
74	461932.75	2190894.87	Картометрический	1.00	-
75	461902.89	2190891.73	Картометрический	1.00	-
76	461874.41	2190916.51	Картометрический	1.00	-
77	461854.18	2190953.01	Картометрический	1.00	-
78	461822.76	2190880.73	Картометрический	1.00	-
79	461781.44	2190870.61	Картометрический	1.00	-
80	461734.76	2190819.45	Картометрический	1.00	-
81	461723.77	2190810.02	Картометрический	1.00	-
82	461749.20	2190777.06	Картометрический	1.00	-
83	461779.64	2190713.30	Картометрический	1.00	-
84	461733.41	2190698.20	Картометрический	1.00	-
85	461710.27	2190433.48	Картометрический	1.00	-
86	461904.49	2190453.01	Картометрический	1.00	-
87	461914.90	2190351.54	Картометрический	1.00	-
63	462231.62	2190403.80	Картометрический	1.00	-
88	462190.62	2190410.23	Картометрический	1.00	-
89	462190.38	2190410.23	Картометрический	1.00	-
90	462190.38	2190410.47	Картометрический	1.00	-
91	462190.62	2190410.47	Картометрический	1.00	-
88	462190.62	2190410.23	Картометрический	1.00	-
92	462139.70	2190397.54	Картометрический	1.00	-
93	462139.46	2190397.54	Картометрический	1.00	-
94	462139.46	2190397.78	Картометрический	1.00	-
95	462139.70	2190397.78	Картометрический	1.00	-
92	462139.70	2190397.54	Картометрический	1.00	-
96	462088.77	2190384.85	Картометрический	1.00	-
97	462088.53	2190384.85	Картометрический	1.00	-
98	462088.53	2190385.09	Картометрический	1.00	-
99	462088.77	2190385.09	Картометрический	1.00	-
96	462088.77	2190384.85	Картометрический	1.00	-

1	2	3	4	5	6
100	462037.85	2190372.16	Картометрический	1.00	-
101	462037.61	2190372.16	Картометрический	1.00	-
102	462037.61	2190372.40	Картометрический	1.00	-
103	462037.85	2190372.40	Картометрический	1.00	-
100	462037.85	2190372.16	Картометрический	1.00	-
104	461556.99	2190698.09	Картометрический	1.00	-
105	461593.60	2190757.38	Картометрический	1.00	-
106	461764.69	2191044.73	Картометрический	1.00	-
107	461761.91	2191104.84	Картометрический	1.00	-
108	461774.28	2191183.73	Картометрический	1.00	-
109	461845.30	2191354.90	Картометрический	1.00	-
110	461902.36	2191428.97	Картометрический	1.00	-
111	461989.77	2191442.85	Картометрический	1.00	-
112	461978.41	2191592.16	Картометрический	1.00	-
113	461861.58	2191581.46	Картометрический	1.00	-
114	461738.76	2191552.40	Картометрический	1.00	-
115	461689.38	2191227.62	Картометрический	1.00	-
116	461615.94	2191229.82	Картометрический	1.00	-
117	461615.55	2191197.42	Картометрический	1.00	-
118	461596.43	2191104.39	Картометрический	1.00	-
119	461590.47	2191078.77	Картометрический	1.00	-
120	461570.49	2191027.14	Картометрический	1.00	-
121	461659.28	2190993.26	Картометрический	1.00	-
122	461551.27	2190813.41	Картометрический	1.00	-
123	461514.96	2190719.25	Картометрический	1.00	-
104	461556.99	2190698.09	Картометрический	1.00	-
124	461754.42	2191079.61	Картометрический	1.00	-
125	461754.18	2191079.61	Картометрический	1.00	-
126	461754.18	2191079.85	Картометрический	1.00	-
127	461754.42	2191079.85	Картометрический	1.00	-
124	461754.42	2191079.61	Картометрический	1.00	-

## 3. Сведения о характерных точках части (частей) границы объекта

Обозначение характерных точек части границы	Координаты, м		Метод определения координат характерной точки	Средняя квадратическая погрешность положения характерной точки (Mt), м	Описание обозначения точки на местности (при наличии)
	X	Y			
1	2	3	4	5	6
Часть №					
-	-	-	-	-	-



ГРАФИЧЕСКОЕ ОПИСАНИЕ  
местоположения границЗона улиц, дорог, инженерной и транспортной инфраструктуры  
посёлка Комсомольский - ИТ1/2(наименование объекта, местоположение границ которого описано  
(далее объект))

## Раздел 1

Сведения об объекте		
№ п/п	Характеристики объекта	Описание характеристик
1	2	3
1	Местоположение объекта	Воронежская область, Таловский муниципальный район, Александровское сельское поселение, посёлок Комсомольский
2	Площадь объекта $\pm$ величина погрешности определения площади ( $P \pm \text{Дельта } P$ )	-
3	Иные характеристики объекта	-

Сведения о местоположении границ объекта					
1. Система координат: МСК - 36, зона 2					
2. Сведения о характерных точках границ объекта					
Обозначение характерных точек границ	Координаты, м		Метод определения координат характерной точки	Средняя квадратическая погрешность положения характерной точки (М), м	Описание обозначения точки на местности (при наличии)
	X	Y			
1	2	3	4	5	6
1	462231.98	2190463.65	Картометрический	1.00	-
2	462230.58	2190498.09	Картометрический	1.00	-
3	462229.34	2190516.89	Картометрический	1.00	-
4	462224.58	2190595.90	Картометрический	1.00	-
5	462215.86	2190716.69	Картометрический	1.00	-
6	462211.11	2190771.47	Картометрический	1.00	-
7	462207.83	2190817.77	Картометрический	1.00	-
8	462206.64	2190834.12	Картометрический	1.00	-
9	462201.42	2190879.83	Картометрический	1.00	-
10	462197.22	2190925.51	Картометрический	1.00	-
11	462189.68	2190986.83	Картометрический	1.00	-
12	462187.66	2191005.92	Картометрический	1.00	-
13	462186.34	2191018.18	Картометрический	1.00	-
14	462183.25	2191049.25	Картометрический	1.00	-
15	462176.02	2191112.21	Картометрический	1.00	-
16	462167.71	2191175.29	Картометрический	1.00	-
17	462163.10	2191207.83	Картометрический	1.00	-
18	462151.96	2191206.73	Картометрический	1.00	-
19	462161.71	2191128.59	Картометрический	1.00	-
20	462167.37	2191075.54	Картометрический	1.00	-
21	462173.00	2191025.60	Картометрический	1.00	-
22	462178.75	2190974.65	Картометрический	1.00	-
23	462183.53	2190923.92	Картометрический	1.00	-
24	462187.67	2190886.28	Картометрический	1.00	-
25	462191.81	2190848.66	Картометрический	1.00	-
26	462199.87	2190772.94	Картометрический	1.00	-
27	462207.12	2190691.35	Картометрический	1.00	-
28	462209.73	2190649.36	Картометрический	1.00	-
29	462213.07	2190595.79	Картометрический	1.00	-
30	462218.29	2190540.39	Картометрический	1.00	-
31	462223.38	2190463.34	Картометрический	1.00	-
32	462223.61	2190460.02	Картометрический	1.00	-
33	462225.43	2190460.28	Картометрический	1.00	-
34	462231.96	2190461.28	Картометрический	1.00	-

1	2	3	4	5	6
35	462232.07	2190461.30	Картометрический	1.00	-
1	462231.98	2190463.65	Картометрический	1.00	-
36	462217.64	2190677.46	Картометрический	1.00	-
37	462217.88	2190677.46	Картометрический	1.00	-
38	462217.88	2190677.70	Картометрический	1.00	-
39	462217.64	2190677.70	Картометрический	1.00	-
36	462217.64	2190677.46	Картометрический	1.00	-
3. Сведения о характерных точках части (частей) границы объекта					
Обозначение характерных точек части границы	Координаты, м		Метод определения координат характерной точки	Средняя квадратическая погрешность положения характерной точки (M <sub>t</sub> ), м	Описание обозначения точки на местности (при наличии)
	X	Y			
1	2	3	4	5	6
Часть №					
-	-	-	-	-	-



ГРАФИЧЕСКОЕ ОПИСАНИЕ  
местоположения границЗона сельскохозяйственного использования в границах населённого пункта  
посёлка Комсомольский - СХ1/2(наименование объекта, местоположение границ которого описано  
(далее объект))

## Раздел 1

Сведения об объекте		
№ п/п	Характеристики объекта	Описание характеристик
1	2	3
1	Местоположение объекта	Воронежская область, Таловский муниципальный район, Александровское сельское поселение, посёлок Комсомольский
2	Площадь объекта $\pm$ величина погрешности определения площади ( $P \pm \text{Дельта } P$ )	-
3	Иные характеристики объекта	-

Сведения о местоположении границ объекта					
1. Система координат: МСК - 36, зона 2					
2. Сведения о характерных точках границ объекта					
Обозначение характерных точек границ	Координаты, м		Метод определения координат характерной точки	Средняя квадратическая погрешность положения характерной точки (М), м	Описание обозначения точки на местности (при наличии)
	X	Y			
1	2	3	4	5	6
1	462385.36	2190500.05	Картометрический	1.00	-
2	462385.15	2190514.48	Картометрический	1.00	-
3	462351.26	2190839.59	Картометрический	1.00	-
4	462207.83	2190817.77	Картометрический	1.00	-
5	462211.11	2190771.47	Картометрический	1.00	-
6	462215.86	2190716.69	Картометрический	1.00	-
7	462224.58	2190595.90	Картометрический	1.00	-
8	462229.34	2190516.89	Картометрический	1.00	-
9	462230.58	2190498.09	Картометрический	1.00	-
1	462385.36	2190500.05	Картометрический	1.00	-
10	462271.41	2190812.93	Картометрический	1.00	-
11	462271.17	2190812.93	Картометрический	1.00	-
12	462271.17	2190813.17	Картометрический	1.00	-
13	462271.41	2190813.17	Картометрический	1.00	-
10	462271.41	2190812.93	Картометрический	1.00	-
14	462274.37	2190766.65	Картометрический	1.00	-
15	462274.13	2190766.65	Картометрический	1.00	-
16	462274.13	2190766.89	Картометрический	1.00	-
17	462274.37	2190766.89	Картометрический	1.00	-
14	462274.37	2190766.65	Картометрический	1.00	-
18	462277.33	2190720.38	Картометрический	1.00	-
19	462277.09	2190720.38	Картометрический	1.00	-
20	462277.09	2190720.62	Картометрический	1.00	-
21	462277.33	2190720.62	Картометрический	1.00	-
18	462277.33	2190720.38	Картометрический	1.00	-
22	462280.29	2190674.10	Картометрический	1.00	-
23	462280.05	2190674.10	Картометрический	1.00	-
24	462280.05	2190674.34	Картометрический	1.00	-
25	462280.29	2190674.34	Картометрический	1.00	-
22	462280.29	2190674.10	Картометрический	1.00	-

1	2	3	4	5	6
26	462283.25	2190627.83	Картометрический	1.00	-
27	462283.01	2190627.83	Картометрический	1.00	-
28	462283.01	2190628.07	Картометрический	1.00	-
29	462283.25	2190628.07	Картометрический	1.00	-
26	462283.25	2190627.83	Картометрический	1.00	-
30	462286.21	2190581.55	Картометрический	1.00	-
31	462285.97	2190581.55	Картометрический	1.00	-
32	462285.97	2190581.79	Картометрический	1.00	-
33	462286.21	2190581.79	Картометрический	1.00	-
30	462286.21	2190581.55	Картометрический	1.00	-
34	462289.17	2190535.28	Картометрический	1.00	-
35	462288.93	2190535.28	Картометрический	1.00	-
36	462288.93	2190535.52	Картометрический	1.00	-
37	462289.17	2190535.52	Картометрический	1.00	-
34	462289.17	2190535.28	Картометрический	1.00	-
38	462332.97	2191022.70	Картометрический	1.00	-
39	462324.52	2191107.30	Картометрический	1.00	-
40	462324.15	2191111.25	Картометрический	1.00	-
41	462315.13	2191205.31	Картометрический	1.00	-
42	462314.37	2191216.56	Картометрический	1.00	-
43	462293.15	2191213.77	Картометрический	1.00	-
44	462239.14	2191215.28	Картометрический	1.00	-
45	462163.10	2191207.83	Картометрический	1.00	-
46	462167.71	2191175.29	Картометрический	1.00	-
47	462176.02	2191112.21	Картометрический	1.00	-
48	462183.25	2191049.25	Картометрический	1.00	-
49	462186.34	2191018.18	Картометрический	1.00	-
50	462187.66	2191005.92	Картометрический	1.00	-
38	462332.97	2191022.70	Картометрический	1.00	-
51	462222.52	2191050.09	Картометрический	1.00	-
52	462222.28	2191050.09	Картометрический	1.00	-
53	462222.28	2191050.33	Картометрический	1.00	-
54	462222.52	2191050.33	Картометрический	1.00	-
51	462222.52	2191050.09	Картометрический	1.00	-
55	462216.10	2191103.10	Картометрический	1.00	-
56	462215.86	2191103.10	Картометрический	1.00	-
57	462215.86	2191103.34	Картометрический	1.00	-
58	462216.10	2191103.34	Картометрический	1.00	-
55	462216.10	2191103.10	Картометрический	1.00	-
59	462209.68	2191156.11	Картометрический	1.00	-
60	462209.44	2191156.11	Картометрический	1.00	-

1	2	3	4	5	6
61	462209.44	2191156.35	Картометрический	1.00	-
62	462209.68	2191156.35	Картометрический	1.00	-
59	462209.68	2191156.11	Картометрический	1.00	-
63	462231.62	2190403.80	Картометрический	1.00	-
64	462225.43	2190460.28	Картометрический	1.00	-
65	462223.61	2190460.02	Картометрический	1.00	-
66	462223.38	2190463.34	Картометрический	1.00	-
67	462218.29	2190540.39	Картометрический	1.00	-
68	462213.07	2190595.79	Картометрический	1.00	-
69	462209.73	2190649.36	Картометрический	1.00	-
70	462039.66	2190618.93	Картометрический	1.00	-
71	461997.64	2190621.62	Картометрический	1.00	-
72	461990.06	2190635.78	Картометрический	1.00	-
73	461975.88	2190740.92	Картометрический	1.00	-
74	461932.75	2190894.87	Картометрический	1.00	-
75	461902.89	2190891.73	Картометрический	1.00	-
76	461874.41	2190916.51	Картометрический	1.00	-
77	461854.18	2190953.01	Картометрический	1.00	-
78	461822.76	2190880.73	Картометрический	1.00	-
79	461781.44	2190870.61	Картометрический	1.00	-
80	461734.76	2190819.45	Картометрический	1.00	-
81	461723.77	2190810.02	Картометрический	1.00	-
82	461749.20	2190777.06	Картометрический	1.00	-
83	461779.64	2190713.30	Картометрический	1.00	-
84	461733.41	2190698.20	Картометрический	1.00	-
85	461710.27	2190433.48	Картометрический	1.00	-
86	461904.49	2190453.01	Картометрический	1.00	-
87	461914.90	2190351.54	Картометрический	1.00	-
63	462231.62	2190403.80	Картометрический	1.00	-
88	462190.62	2190410.23	Картометрический	1.00	-
89	462190.38	2190410.23	Картометрический	1.00	-
90	462190.38	2190410.47	Картометрический	1.00	-
91	462190.62	2190410.47	Картометрический	1.00	-
88	462190.62	2190410.23	Картометрический	1.00	-
92	462139.70	2190397.54	Картометрический	1.00	-
93	462139.46	2190397.54	Картометрический	1.00	-
94	462139.46	2190397.78	Картометрический	1.00	-
95	462139.70	2190397.78	Картометрический	1.00	-
92	462139.70	2190397.54	Картометрический	1.00	-
96	462088.77	2190384.85	Картометрический	1.00	-
97	462088.53	2190384.85	Картометрический	1.00	-
98	462088.53	2190385.09	Картометрический	1.00	-
99	462088.77	2190385.09	Картометрический	1.00	-
96	462088.77	2190384.85	Картометрический	1.00	-

1	2	3	4	5	6
100	462037.85	2190372.16	Картометрический	1.00	-
101	462037.61	2190372.16	Картометрический	1.00	-
102	462037.61	2190372.40	Картометрический	1.00	-
103	462037.85	2190372.40	Картометрический	1.00	-
100	462037.85	2190372.16	Картометрический	1.00	-
104	461556.99	2190698.09	Картометрический	1.00	-
105	461593.60	2190757.38	Картометрический	1.00	-
106	461764.69	2191044.73	Картометрический	1.00	-
107	461761.91	2191104.84	Картометрический	1.00	-
108	461774.28	2191183.73	Картометрический	1.00	-
109	461845.30	2191354.90	Картометрический	1.00	-
110	461902.36	2191428.97	Картометрический	1.00	-
111	461989.77	2191442.85	Картометрический	1.00	-
112	461978.41	2191592.16	Картометрический	1.00	-
113	461861.58	2191581.46	Картометрический	1.00	-
114	461738.76	2191552.40	Картометрический	1.00	-
115	461689.38	2191227.62	Картометрический	1.00	-
116	461615.94	2191229.82	Картометрический	1.00	-
117	461615.55	2191197.42	Картометрический	1.00	-
118	461596.43	2191104.39	Картометрический	1.00	-
119	461590.47	2191078.77	Картометрический	1.00	-
120	461570.49	2191027.14	Картометрический	1.00	-
121	461659.28	2190993.26	Картометрический	1.00	-
122	461551.27	2190813.41	Картометрический	1.00	-
123	461514.96	2190719.25	Картометрический	1.00	-
104	461556.99	2190698.09	Картометрический	1.00	-
124	461754.42	2191079.61	Картометрический	1.00	-
125	461754.18	2191079.61	Картометрический	1.00	-
126	461754.18	2191079.85	Картометрический	1.00	-
127	461754.42	2191079.85	Картометрический	1.00	-
124	461754.42	2191079.61	Картометрический	1.00	-

## 3. Сведения о характерных точках части (частей) границы объекта

Обозначение характерных точек части границы	Координаты, м		Метод определения координат характерной точки	Средняя квадратическая погрешность положения характерной точки (Mt), м	Описание обозначения точки на местности (при наличии)
	X	Y			
1	2	3	4	5	6
Часть №					
-	-	-	-	-	-



ГРАФИЧЕСКОЕ ОПИСАНИЕ  
местоположения границЗона рекреационного назначения- объектов отдыха  
посёлка Комсомольский - Р1/2(наименование объекта, местоположение границ которого описано  
(далее объект))

## Раздел 1

Сведения об объекте		
№ п/п	Характеристики объекта	Описание характеристик
1	2	3
1	Местоположение объекта	Воронежская область, Таловский муниципальный район, Александровское сельское поселение, посёлок Комсомольский
2	Площадь объекта $\pm$ величина погрешности определения площади ( $P \pm \text{Дельта } P$ )	-
3	Иные характеристики объекта	-

## Раздел 2

Сведения о местоположении границ объекта					
1. Система координат: МСК - 36, зона 2					
2. Сведения о характерных точках границ объекта					
Обозначение характерных точек границ	Координаты, м		Метод определения координат характерной точки	Средняя квадратическая погрешность положения характерной точки (Мт), м	Описание обозначения точки на местности (при наличии)
	X	Y			
1	2	3	4	5	6
1	462199.87	2190772.94	Картометрический	1.00	-
2	462191.81	2190848.66	Картометрический	1.00	-
3	462187.67	2190886.28	Картометрический	1.00	-
4	462183.53	2190923.92	Картометрический	1.00	-
5	462178.75	2190974.65	Картометрический	1.00	-
6	462173.00	2191025.60	Картометрический	1.00	-
7	462167.37	2191075.54	Картометрический	1.00	-
8	462161.71	2191128.59	Картометрический	1.00	-
9	462151.96	2191206.73	Картометрический	1.00	-
10	462150.16	2191221.21	Картометрический	1.00	-
11	462143.39	2191269.41	Картометрический	1.00	-
12	462133.87	2191333.55	Картометрический	1.00	-
13	462024.13	2191323.17	Картометрический	1.00	-
14	462025.47	2191268.37	Картометрический	1.00	-
15	461902.89	2191097.57	Картометрический	1.00	-
16	461913.89	2191078.71	Картометрический	1.00	-
17	461926.46	2190959.30	Картометрический	1.00	-
18	461932.75	2190894.87	Картометрический	1.00	-
19	461975.88	2190740.92	Картометрический	1.00	-
1	462199.87	2190772.94	Картометрический	1.00	-
3. Сведения о характерных точках части (частей) границы объекта					
Обозначение характерных точек части границы	Координаты, м		Метод определения координат характерной точки	Средняя квадратическая погрешность положения характерной точки (Мт), м	Описание обозначения точки на местности (при наличии)
	X	Y			
1	2	3	4	5	6
Часть №					
-	-	-	-	-	-



Приложение № 3  
к правилам землепользования и застройки  
Александровского сельского поселения  
Таловского муниципального района  
Воронежской области

ГРАФИЧЕСКОЕ ОПИСАНИЕ МЕСТОПОЛОЖЕНИЯ ГРАНИЦ  
ТЕРРИТОРИАЛЬНЫХ ЗОН ПОСЁЛКА МАНИДИНСКИЙ

ГРАФИЧЕСКОЕ ОПИСАНИЕ  
местоположения границ

Зона застройки индивидуальными жилыми домами посёлка Манидинский - Ж1/3

(наименование объекта, местоположение границ которого описано  
(далее объект))

## Раздел 1

Сведения об объекте		
№ п/п	Характеристики объекта	Описание характеристик
1	2	3
1	Местоположение объекта	Воронежская область, Таловский муниципальный район, Александровское сельское поселение, посёлок Манидинский
2	Площадь объекта $\pm$ величина погрешности определения площади ( $P \pm \text{Дельта } P$ )	-
3	Иные характеристики объекта	-

Сведения о местоположении границ объекта					
1. Система координат: МСК - 36, зона 2					
2. Сведения о характерных точках границ объекта					
Обозначение характерных точек границ	Координаты, м		Метод определения координат характерной точки	Средняя квадратическая погрешность положения характерной точки (М), м	Описание обозначения точки на местности (при наличии)
	X	Y			
1	2	3	4	5	6
1	467329.42	2190078.69	Картометрический	1.00	-
2	467440.38	2190212.30	Картометрический	1.00	-
3	467248.76	2190379.77	Картометрический	1.00	-
4	467135.95	2190227.75	Картометрический	1.00	-
5	467208.60	2190171.53	Картометрический	1.00	-
1	467329.42	2190078.69	Картометрический	1.00	-
6	466828.85	2189985.09	Картометрический	1.00	-
7	466888.56	2190119.84	Картометрический	1.00	-
8	466557.72	2190279.57	Картометрический	1.00	-
9	466514.51	2190298.71	Картометрический	1.00	-
10	466509.85	2190290.02	Картометрический	1.00	-
11	466505.31	2190290.80	Картометрический	1.00	-
12	466504.22	2190290.09	Картометрический	1.00	-
13	466499.64	2190280.95	Картометрический	1.00	-
14	466487.37	2190286.19	Картометрический	1.00	-
15	466488.37	2190288.90	Картометрический	1.00	-
16	466490.54	2190295.35	Картометрический	1.00	-
17	466490.67	2190297.32	Картометрический	1.00	-
18	466488.86	2190299.35	Картометрический	1.00	-
19	466484.73	2190302.80	Картометрический	1.00	-
20	466389.89	2190369.75	Картометрический	1.00	-
21	466362.99	2190387.09	Картометрический	1.00	-
22	466281.12	2190396.52	Картометрический	1.00	-
23	466050.59	2190515.32	Картометрический	1.00	-
24	466086.88	2190573.34	Картометрический	1.00	-
25	466060.58	2190591.62	Картометрический	1.00	-
26	466021.16	2190529.35	Картометрический	1.00	-
27	465778.21	2190639.57	Картометрический	1.00	-
28	465697.80	2190674.60	Картометрический	1.00	-
29	465577.26	2190727.12	Картометрический	1.00	-
30	465553.72	2190684.73	Картометрический	1.00	-
31	465507.21	2190586.26	Картометрический	1.00	-
32	465697.80	2190504.02	Картометрический	1.00	-

1	2	3	4	5	6
33	465762.49	2190476.10	Картометрический	1.00	-
34	465889.15	2190415.46	Картометрический	1.00	-
35	465917.03	2190396.90	Картометрический	1.00	-
36	465991.33	2190364.06	Картометрический	1.00	-
37	466089.27	2190318.58	Картометрический	1.00	-
38	466180.14	2190274.59	Картометрический	1.00	-
39	466197.07	2190309.96	Картометрический	1.00	-
40	466450.35	2190197.02	Картометрический	1.00	-
41	466441.12	2190168.06	Картометрический	1.00	-
42	466449.93	2190162.85	Картометрический	1.00	-
6	466828.85	2189985.09	Картометрический	1.00	-
43	466970.44	2190380.52	Картометрический	1.00	-
44	467069.20	2190492.26	Картометрический	1.00	-
45	466871.90	2190625.61	Картометрический	1.00	-
46	466845.35	2190627.01	Картометрический	1.00	-
47	466558.50	2190704.66	Картометрический	1.00	-
48	466323.95	2190774.32	Картометрический	1.00	-
49	466156.71	2190829.40	Картометрический	1.00	-
50	466135.91	2190785.21	Картометрический	1.00	-
51	466032.57	2190835.26	Картометрический	1.00	-
52	465990.61	2190757.46	Картометрический	1.00	-
53	466085.86	2190683.53	Картометрический	1.00	-
54	466094.58	2190665.11	Картометрический	1.00	-
55	466203.00	2190630.22	Картометрический	1.00	-
56	466383.20	2190578.76	Картометрический	1.00	-
57	466558.17	2190525.60	Картометрический	1.00	-
58	466594.12	2190515.64	Картометрический	1.00	-
59	466682.63	2190497.17	Картометрический	1.00	-
60	466750.64	2190484.76	Картометрический	1.00	-
61	466907.85	2190419.08	Картометрический	1.00	-
43	466970.44	2190380.52	Картометрический	1.00	-
3. Сведения о характерных точках части (частей) границы объекта					
Обозначение характерных точек части границы	Координаты, м		Метод определения координат характерной точки	Средняя квадратическая погрешность положения характерной точки (M <sub>t</sub> ), м	Описание обозначения точки на местности (при наличии)
	X	Y			
1	2	3	4	5	6
Часть №					
-	-	-	-	-	-



ГРАФИЧЕСКОЕ ОПИСАНИЕ  
местоположения границ

Общественно - деловая зона посёлка Манидинский - ОД/3

(наименование объекта, местоположение границ которого описано  
(далее объект))

## Раздел 1

Сведения об объекте		
№ п/п	Характеристики объекта	Описание характеристик
1	2	3
1	Местоположение объекта	Воронежская область, Таловский муниципальный район, Александровское сельское поселение, посёлок Манидинский
2	Площадь объекта $\pm$ величина погрешности определения площади ( $P \pm \text{Дельта } P$ )	-
3	Иные характеристики объекта	-

## Раздел 2

Сведения о местоположении границ объекта					
1. Система координат: МСК - 36, зона 2					
2. Сведения о характерных точках границ объекта					
Обозначение характерных точек границ	Координаты, м		Метод определения координат характерной точки	Средняя квадратическая погрешность положения характерной точки (Мт), м	Описание обозначения точки на местности (при наличии)
	X	Y			
1	2	3	4	5	6
1	466557.72	2190279.57	Картометрический	1.00	-
2	466579.26	2190346.63	Картометрический	1.00	-
3	466542.74	2190357.78	Картометрический	1.00	-
4	466544.89	2190349.43	Картометрический	1.00	-
5	466546.17	2190339.99	Картометрический	1.00	-
6	466545.94	2190335.23	Картометрический	1.00	-
7	466544.76	2190329.71	Картометрический	1.00	-
8	466541.50	2190324.84	Картометрический	1.00	-
9	466537.91	2190321.72	Картометрический	1.00	-
10	466532.77	2190319.72	Картометрический	1.00	-
11	466516.80	2190314.86	Картометрический	1.00	-
12	466514.56	2190312.71	Картометрический	1.00	-
13	466510.17	2190304.01	Картометрический	1.00	-
14	466511.02	2190301.05	Картометрический	1.00	-
15	466514.51	2190298.71	Картометрический	1.00	-
1	466557.72	2190279.57	Картометрический	1.00	-
3. Сведения о характерных точках части (частей) границы объекта					
Обозначение характерных точек части границы	Координаты, м		Метод определения координат характерной точки	Средняя квадратическая погрешность положения характерной точки (Мт), м	Описание обозначения точки на местности (при наличии)
	X	Y			
1	2	3	4	5	6
Часть №					
-	-	-	-	-	-



ГРАФИЧЕСКОЕ ОПИСАНИЕ  
местоположения границЗона улиц, дорог, инженерной и транспортной инфраструктуры  
посёлка Манидинский - ИТ1/3(наименование объекта, местоположение границ которого описано  
(далее объект))

## Раздел 1

Сведения об объекте		
№ п/п	Характеристики объекта	Описание характеристик
1	2	3
1	Местоположение объекта	Воронежская область, Таловский муниципальный район, Александровское сельское поселение, посёлок Манидинский
2	Площадь объекта $\pm$ величина погрешности определения площади ( $P \pm \text{Дельта } P$ )	-
3	Иные характеристики объекта	-

Сведения о местоположении границ объекта					
1. Система координат: МСК - 36, зона 2					
2. Сведения о характерных точках границ объекта					
Обозначение характерных точек границ	Координаты, м		Метод определения координат характерной точки	Средняя квадратическая погрешность положения характерной точки (М), м	Описание обозначения точки на местности (при наличии)
	X	Y			
1	2	3	4	5	6
1	466499.64	2190280.95	Картометрический	1.00	-
2	466504.22	2190290.09	Картометрический	1.00	-
3	466505.31	2190290.80	Картометрический	1.00	-
4	466509.85	2190290.02	Картометрический	1.00	-
5	466514.51	2190298.71	Картометрический	1.00	-
6	466511.02	2190301.05	Картометрический	1.00	-
7	466510.17	2190304.01	Картометрический	1.00	-
8	466514.56	2190312.71	Картометрический	1.00	-
9	466516.80	2190314.86	Картометрический	1.00	-
10	466532.77	2190319.72	Картометрический	1.00	-
11	466537.91	2190321.72	Картометрический	1.00	-
12	466541.50	2190324.84	Картометрический	1.00	-
13	466544.76	2190329.71	Картометрический	1.00	-
14	466545.94	2190335.23	Картометрический	1.00	-
15	466546.17	2190339.99	Картометрический	1.00	-
16	466544.89	2190349.43	Картометрический	1.00	-
17	466542.74	2190357.78	Картометрический	1.00	-
18	466541.70	2190371.37	Картометрический	1.00	-
19	466542.49	2190373.67	Картометрический	1.00	-
20	466548.57	2190389.69	Картометрический	1.00	-
21	466551.90	2190402.51	Картометрический	1.00	-
22	466563.27	2190444.78	Картометрический	1.00	-
23	466568.45	2190463.53	Картометрический	1.00	-
24	466570.04	2190470.30	Картометрический	1.00	-
25	466573.34	2190485.37	Картометрический	1.00	-
26	466575.35	2190490.65	Картометрический	1.00	-
27	466579.99	2190497.54	Картометрический	1.00	-
28	466583.71	2190500.55	Картометрический	1.00	-
29	466590.19	2190501.76	Картометрический	1.00	-
30	466593.45	2190515.64	Картометрический	1.00	-
31	466557.50	2190525.60	Картометрический	1.00	-
32	466382.53	2190578.76	Картометрический	1.00	-
33	466202.33	2190630.22	Картометрический	1.00	-
34	466093.91	2190665.11	Картометрический	1.00	-

1	2	3	4	5	6
35	465988.19	2190701.89	Картометрический	1.00	-
36	465982.47	2190703.78	Картометрический	1.00	-
37	465980.73	2190704.73	Картометрический	1.00	-
38	465973.32	2190687.97	Картометрический	1.00	-
39	465979.32	2190686.70	Картометрический	1.00	-
40	465987.81	2190684.64	Картометрический	1.00	-
41	466044.74	2190664.14	Картометрический	1.00	-
42	466102.12	2190644.72	Картометрический	1.00	-
43	466223.50	2190606.09	Картометрический	1.00	-
44	466375.93	2190563.77	Картометрический	1.00	-
45	466520.72	2190522.64	Картометрический	1.00	-
46	466546.97	2190513.65	Картометрический	1.00	-
47	466552.77	2190508.60	Картометрический	1.00	-
48	466555.00	2190501.49	Картометрический	1.00	-
49	466556.03	2190494.12	Картометрический	1.00	-
50	466555.67	2190485.72	Картометрический	1.00	-
51	466555.03	2190481.04	Картометрический	1.00	-
52	466547.17	2190451.04	Картометрический	1.00	-
53	466526.95	2190378.02	Картометрический	1.00	-
54	466525.99	2190375.74	Картометрический	1.00	-
55	466521.95	2190364.33	Картометрический	1.00	-
56	466512.14	2190343.18	Картометрический	1.00	-
57	466502.82	2190323.04	Картометрический	1.00	-
58	466496.19	2190310.25	Картометрический	1.00	-
59	466494.67	2190310.16	Картометрический	1.00	-
60	466489.75	2190312.85	Картометрический	1.00	-
61	466484.73	2190302.80	Картометрический	1.00	-
62	466488.86	2190299.35	Картометрический	1.00	-
63	466490.67	2190297.32	Картометрический	1.00	-
64	466490.54	2190295.35	Картометрический	1.00	-
65	466488.37	2190288.90	Картометрический	1.00	-
66	466487.37	2190286.19	Картометрический	1.00	-
1	466499.64	2190280.95	Картометрический	1.00	-

## 3. Сведения о характерных точках части (частей) границы объекта

Обозначение характерных точек части границы	Координаты, м		Метод определения координат характерной точки	Средняя квадратическая погрешность положения характерной точки (M <sub>t</sub> ), м	Описание обозначения точки на местности (при наличии)
	X	Y			
1	2	3	4	5	6
Часть №					
-	-	-	-	-	-



ГРАФИЧЕСКОЕ ОПИСАНИЕ  
местоположения границЗона сельскохозяйственного использования в границах населенного пункта  
посёлка Манидинский - СХ1/3(наименование объекта, местоположение границ которого описано  
(далее объект))

## Раздел 1

Сведения об объекте		
№ п/п	Характеристики объекта	Описание характеристик
1	2	3
1	Местоположение объекта	Воронежская область, Таловский муниципальный район, Александровское сельское поселение, посёлок Манидинский
2	Площадь объекта $\pm$ величина погрешности определения площади ( $P \pm \text{Дельта } P$ )	-
3	Иные характеристики объекта	-

Сведения о местоположении границ объекта					
1. Система координат: МСК - 36, зона 2					
2. Сведения о характерных точках границ объекта					
Обозначение характерных точек границ	Координаты, м		Метод определения координат характерной точки	Средняя квадратическая погрешность положения характерной точки (М), м	Описание обозначения точки на местности (при наличии)
	X	Y			
1	2	3	4	5	6
1	466821.36	2189968.18	Картометрический	1.00	-
2	466828.85	2189985.09	Картометрический	1.00	-
3	466449.93	2190162.85	Картометрический	1.00	-
4	466441.12	2190168.06	Картометрический	1.00	-
5	466450.35	2190197.02	Картометрический	1.00	-
6	466197.07	2190309.96	Картометрический	1.00	-
7	466180.14	2190274.59	Картометрический	1.00	-
8	466233.66	2190248.67	Картометрический	1.00	-
9	466279.27	2190222.53	Картометрический	1.00	-
10	466309.69	2190193.82	Картометрический	1.00	-
11	466313.96	2190170.97	Картометрический	1.00	-
12	466348.19	2189919.56	Картометрический	1.00	-
13	466370.18	2189889.14	Картометрический	1.00	-
14	466396.35	2189879.89	Картометрический	1.00	-
15	466418.51	2189874.55	Картометрический	1.00	-
16	466424.20	2189873.18	Картометрический	1.00	-
17	466408.87	2189948.51	Картометрический	1.00	-
18	466483.94	2189954.62	Картометрический	1.00	-
19	466492.35	2189965.65	Картометрический	1.00	-
20	466497.96	2190118.09	Картометрический	1.00	-
21	466721.72	2190013.65	Картометрический	1.00	-
1	466821.36	2189968.18	Картометрический	1.00	-
22	467135.95	2190227.75	Картометрический	1.00	-
23	467248.76	2190379.77	Картометрический	1.00	-
24	467163.52	2190434.31	Картометрический	1.00	-
25	467131.40	2190449.78	Картометрический	1.00	-
26	467068.53	2190492.26	Картометрический	1.00	-
27	466969.77	2190380.52	Картометрический	1.00	-
28	466907.18	2190419.08	Картометрический	1.00	-
29	466749.97	2190484.76	Картометрический	1.00	-
30	466681.96	2190497.17	Картометрический	1.00	-
31	466593.45	2190515.64	Картометрический	1.00	-
32	466590.19	2190501.76	Картометрический	1.00	-

1	2	3	4	5	6
33	466583.71	2190500.55	Картометрический	1.00	-
34	466579.99	2190497.54	Картометрический	1.00	-
35	466575.35	2190490.65	Картометрический	1.00	-
36	466573.34	2190485.37	Картометрический	1.00	-
37	466570.04	2190470.30	Картометрический	1.00	-
38	466568.45	2190463.53	Картометрический	1.00	-
39	466563.27	2190444.78	Картометрический	1.00	-
40	466551.90	2190402.51	Картометрический	1.00	-
41	466548.57	2190389.69	Картометрический	1.00	-
42	466542.49	2190373.67	Картометрический	1.00	-
43	466541.70	2190371.37	Картометрический	1.00	-
44	466542.74	2190357.78	Картометрический	1.00	-
45	466579.26	2190346.63	Картометрический	1.00	-
46	466557.72	2190279.57	Картометрический	1.00	-
47	466888.56	2190119.84	Картометрический	1.00	-
48	466910.39	2190169.09	Картометрический	1.00	-
49	466895.98	2190202.92	Картометрический	1.00	-
50	466885.37	2190237.19	Картометрический	1.00	-
51	466875.23	2190248.59	Картометрический	1.00	-
52	466840.24	2190237.07	Картометрический	1.00	-
53	466818.75	2190223.47	Картометрический	1.00	-
54	466803.13	2190230.63	Картометрический	1.00	-
55	466783.69	2190252.60	Картометрический	1.00	-
56	466760.90	2190292.35	Картометрический	1.00	-
57	466823.23	2190309.01	Картометрический	1.00	-
58	467005.86	2190316.24	Картометрический	1.00	-
59	467012.59	2190323.03	Картометрический	1.00	-
60	467026.42	2190312.34	Картометрический	1.00	-
22	467135.95	2190227.75	Картометрический	1.00	-
61	466496.19	2190310.25	Картометрический	1.00	-
62	466502.82	2190323.04	Картометрический	1.00	-
63	466512.14	2190343.18	Картометрический	1.00	-
64	466521.95	2190364.33	Картометрический	1.00	-
65	466525.99	2190375.74	Картометрический	1.00	-
66	466526.95	2190378.02	Картометрический	1.00	-
67	466547.17	2190451.04	Картометрический	1.00	-
68	466555.03	2190481.04	Картометрический	1.00	-
69	466555.67	2190485.72	Картометрический	1.00	-
70	466556.03	2190494.12	Картометрический	1.00	-
71	466555.00	2190501.49	Картометрический	1.00	-
72	466552.77	2190508.60	Картометрический	1.00	-
73	466546.97	2190513.65	Картометрический	1.00	-
74	466520.72	2190522.64	Картометрический	1.00	-
75	466375.93	2190563.77	Картометрический	1.00	-
76	466223.50	2190606.09	Картометрический	1.00	-
77	466102.12	2190644.72	Картометрический	1.00	-
78	466044.74	2190664.14	Картометрический	1.00	-

1	2	3	4	5	6
79	465987.81	2190684.64	Картометрический	1.00	-
80	465979.32	2190686.70	Картометрический	1.00	-
81	465973.32	2190687.97	Картометрический	1.00	-
82	465970.38	2190680.79	Картометрический	1.00	-
83	465935.93	2190652.67	Картометрический	1.00	-
84	465901.35	2190650.04	Картометрический	1.00	-
85	465797.57	2190657.40	Картометрический	1.00	-
86	465778.21	2190639.57	Картометрический	1.00	-
87	466021.16	2190529.35	Картометрический	1.00	-
88	466060.58	2190591.62	Картометрический	1.00	-
89	466086.88	2190573.34	Картометрический	1.00	-
90	466050.59	2190515.32	Картометрический	1.00	-
91	466281.12	2190396.52	Картометрический	1.00	-
92	466362.99	2190387.09	Картометрический	1.00	-
93	466389.89	2190369.75	Картометрический	1.00	-
94	466484.73	2190302.80	Картометрический	1.00	-
95	466489.75	2190312.85	Картометрический	1.00	-
96	466494.67	2190310.16	Картометрический	1.00	-
61	466496.19	2190310.25	Картометрический	1.00	-
3. Сведения о характерных точках части (частей) границы объекта					
Обозначение характерных точек части границы	Координаты, м		Метод определения координат характерной точки	Средняя квадратическая погрешность положения характерной точки (M <sub>t</sub> ), м	Описание обозначения точки на местности (при наличии)
	X	Y			
1	2	3	4	5	6
Часть №	-	-	-	-	-



ГРАФИЧЕСКОЕ ОПИСАНИЕ  
местоположения границ

Зона ритуальных объектов посёлка Манидинский - СН1/3

(наименование объекта, местоположение границ которого описано  
(далее объект))

## Раздел 1

Сведения об объекте		
№ п/п	Характеристики объекта	Описание характеристик
1	2	3
1	Местоположение объекта	Воронежская область, Таловский муниципальный район, Александровское сельское поселение, посёлок Манидинский
2	Площадь объекта $\pm$ величина погрешности определения площади ( $P \pm \text{Дельта } P$ )	-
3	Иные характеристики объекта	-

Сведения о местоположении границ объекта					
1. Система координат: МСК - 36, зона 2					
2. Сведения о характерных точках границ объекта					
Обозначение характерных точек границ	Координаты, м		Метод определения координат характерной точки	Средняя квадратическая погрешность положения характерной точки (Мт), м	Описание обозначения точки на местности (при наличии)
	X	Y			
1	2	3	4	5	6
1	466444.24	2189663.85	Картометрический	1.00	-
2	466424.20	2189873.18	Картометрический	1.00	-
3	466418.51	2189874.55	Картометрический	1.00	-
4	466418.80	2189870.24	Картометрический	1.00	-
5	466438.36	2189668.15	Картометрический	1.00	-
6	466340.96	2189633.51	Картометрический	1.00	-
7	466330.84	2189687.68	Картометрический	1.00	-
8	466277.13	2189675.46	Картометрический	1.00	-
9	466286.83	2189620.26	Картометрический	1.00	-
10	466286.32	2189617.20	Картометрический	1.00	-
11	466342.07	2189627.62	Картометрический	1.00	-
1	466444.24	2189663.85	Картометрический	1.00	-
3. Сведения о характерных точках части (частей) границы объекта					
Обозначение характерных точек части границы	Координаты, м		Метод определения координат характерной точки	Средняя квадратическая погрешность положения характерной точки (Мт), м	Описание обозначения точки на местности (при наличии)
	X	Y			
1	2	3	4	5	6
Часть №	-	-	-	-	-



Приложение № 4  
к правилам землепользования и застройки  
Александровского сельского поселения  
Таловского муниципального района  
Воронежской области

ГРАФИЧЕСКОЕ ОПИСАНИЕ МЕСТОПОЛОЖЕНИЯ ГРАНИЦ  
ТЕРРИТОРИАЛЬНЫХ ЗОН ПОСЁЛКА НОВОТРОИЦКИЙ

ГРАФИЧЕСКОЕ ОПИСАНИЕ  
местоположения границЗона застройки индивидуальными жилыми домами  
посёлка Новотроицкий - Ж1/4

---

(наименование объекта, местоположение границ которого описано  
(далее объект))

## Раздел 1

Сведения об объекте		
№ п/п	Характеристики объекта	Описание характеристик
1	2	3
1	Местоположение объекта	Воронежская область, Таловский муниципальный район, Александровское сельское поселение, посёлок Новотроицкий
2	Площадь объекта $\pm$ величина погрешности определения площади ( $P \pm \text{Дельта } P$ )	-
3	Иные характеристики объекта	-

Сведения о местоположении границ объекта					
1. Система координат: МСК - 36, зона 2					
2. Сведения о характерных точках границ объекта					
Обозначение характерных точек границ	Координаты, м		Метод определения координат характерной точки	Средняя квадратическая погрешность положения характерной точки (М), м	Описание обозначения точки на местности (при наличии)
	X	Y			
1	2	3	4	5	6
1	459148.72	2195356.29	Картометрический	1.00	-
2	459157.34	2195382.41	Картометрический	1.00	-
3	459254.05	2195509.94	Картометрический	1.00	-
4	459399.66	2195753.07	Картометрический	1.00	-
5	459465.88	2195610.42	Картометрический	1.00	-
6	459491.08	2195639.54	Картометрический	1.00	-
7	459479.51	2195663.31	Картометрический	1.00	-
8	459453.66	2195701.28	Картометрический	1.00	-
9	459425.91	2195736.30	Картометрический	1.00	-
10	459368.74	2195796.85	Картометрический	1.00	-
11	459270.65	2195872.51	Картометрический	1.00	-
12	459189.73	2195743.77	Картометрический	1.00	-
13	459078.62	2195566.46	Картометрический	1.00	-
14	459029.73	2195486.01	Картометрический	1.00	-
15	458998.95	2195434.40	Картометрический	1.00	-
16	459095.52	2195368.41	Картометрический	1.00	-
1	459148.72	2195356.29	Картометрический	1.00	-
17	458910.93	2195391.23	Картометрический	1.00	-
18	459376.39	2196170.81	Картометрический	1.00	-
19	459385.96	2196260.19	Картометрический	1.00	-
20	459383.60	2196341.57	Картометрический	1.00	-
21	459364.17	2196444.50	Картометрический	1.00	-
22	459393.48	2196430.43	Картометрический	1.00	-
23	459392.28	2196459.52	Картометрический	1.00	-
24	459317.41	2196519.92	Картометрический	1.00	-
25	459275.02	2196465.73	Картометрический	1.00	-
26	459258.38	2196446.43	Картометрический	1.00	-
27	459236.34	2196443.20	Картометрический	1.00	-
28	459226.92	2196449.10	Картометрический	1.00	-
29	459222.77	2196453.18	Картометрический	1.00	-
30	459191.46	2196468.51	Картометрический	1.00	-
31	459169.04	2196488.21	Картометрический	1.00	-
32	459157.68	2196497.66	Картометрический	1.00	-

1	2	3	4	5	6
33	459140.70	2196511.65	Картометрический	1.00	-
34	459169.13	2196549.18	Картометрический	1.00	-
35	459232.88	2196599.13	Картометрический	1.00	-
36	459227.40	2196607.75	Картометрический	1.00	-
37	459219.85	2196633.39	Картометрический	1.00	-
38	459220.66	2196650.06	Картометрический	1.00	-
39	459253.31	2196697.57	Картометрический	1.00	-
40	459298.33	2196661.66	Картометрический	1.00	-
41	459370.07	2196769.77	Картометрический	1.00	-
42	459380.63	2196801.90	Картометрический	1.00	-
43	459380.33	2196831.00	Картометрический	1.00	-
44	459370.27	2196869.21	Картометрический	1.00	-
45	459331.46	2196933.34	Картометрический	1.00	-
46	458965.49	2197214.35	Картометрический	1.00	-
47	458940.66	2197184.12	Картометрический	1.00	-
48	458823.18	2197098.31	Картометрический	1.00	-
49	458770.54	2197034.13	Картометрический	1.00	-
50	458769.73	2197015.81	Картометрический	1.00	-
51	458776.46	2196981.07	Картометрический	1.00	-
52	458806.36	2196935.81	Картометрический	1.00	-
53	458817.13	2196914.00	Картометрический	1.00	-
54	458826.02	2196849.08	Картометрический	1.00	-
55	458852.11	2196877.59	Картометрический	1.00	-
56	458938.97	2196812.95	Картометрический	1.00	-
57	458868.85	2196714.67	Картометрический	1.00	-
58	458883.40	2196680.46	Картометрический	1.00	-
59	458900.90	2196660.80	Картометрический	1.00	-
60	458916.26	2196646.25	Картометрический	1.00	-
61	458937.00	2196634.67	Картометрический	1.00	-
62	458958.01	2196627.67	Картометрический	1.00	-
63	458960.16	2196621.74	Картометрический	1.00	-
64	458930.54	2196588.34	Картометрический	1.00	-
65	458882.35	2196519.59	Картометрический	1.00	-
66	458805.82	2196419.45	Картометрический	1.00	-
67	458758.41	2196362.88	Картометрический	1.00	-
68	458731.48	2196336.49	Картометрический	1.00	-
69	458642.46	2196230.97	Картометрический	1.00	-
70	458599.62	2196208.40	Картометрический	1.00	-
71	458565.01	2196192.86	Картометрический	1.00	-
72	458457.04	2196152.21	Картометрический	1.00	-
73	458421.85	2196120.39	Картометрический	1.00	-
74	458364.07	2196063.63	Картометрический	1.00	-
75	458333.09	2196022.68	Картометрический	1.00	-
76	458289.58	2195943.94	Картометрический	1.00	-
77	458294.84	2195937.56	Картометрический	1.00	-
78	458280.84	2195891.24	Картометрический	1.00	-
79	458274.10	2195886.39	Картометрический	1.00	-
80	458277.61	2195872.38	Картометрический	1.00	-

1	2	3	4	5	6
81	458352.75	2195823.07	Картометрический	1.00	-
82	458357.05	2195822.44	Картометрический	1.00	-
83	458358.93	2195823.25	Картометрический	1.00	-
84	458362.10	2195825.41	Картометрический	1.00	-
85	458365.89	2195822.89	Картометрический	1.00	-
86	458416.93	2195875.34	Картометрический	1.00	-
87	458459.28	2195918.10	Картометрический	1.00	-
88	458767.00	2196042.28	Картометрический	1.00	-
89	458809.30	2196069.07	Картометрический	1.00	-
90	459035.75	2196373.14	Картометрический	1.00	-
91	459047.52	2196364.44	Картометрический	1.00	-
92	459087.53	2196382.59	Картометрический	1.00	-
93	459119.91	2196384.25	Картометрический	1.00	-
94	459201.43	2196345.09	Картометрический	1.00	-
95	459205.53	2196265.47	Картометрический	1.00	-
96	459161.38	2196146.85	Картометрический	1.00	-
97	458934.96	2195792.68	Картометрический	1.00	-
98	458907.52	2195749.47	Картометрический	1.00	-
99	458829.67	2195621.06	Картометрический	1.00	-
100	458822.14	2195594.41	Картометрический	1.00	-
101	458814.63	2195502.21	Картометрический	1.00	-
102	458817.30	2195498.92	Картометрический	1.00	-
103	458816.81	2195498.18	Картометрический	1.00	-
104	458816.39	2195497.02	Картометрический	1.00	-
105	458816.52	2195496.32	Картометрический	1.00	-
106	458817.00	2195495.69	Картометрический	1.00	-
107	458826.30	2195484.90	Картометрический	1.00	-
17	458910.93	2195391.23	Картометрический	1.00	-
108	459932.59	2196760.21	Картометрический	1.00	-
109	459906.33	2196850.02	Картометрический	1.00	-
110	459862.23	2196868.11	Картометрический	1.00	-
111	459816.86	2196850.32	Картометрический	1.00	-
112	459806.35	2196832.34	Картометрический	1.00	-
113	459775.04	2196821.28	Картометрический	1.00	-
114	459771.64	2196795.62	Картометрический	1.00	-
115	459767.94	2196777.54	Картометрический	1.00	-
116	459765.02	2196760.47	Картометрический	1.00	-
117	459758.79	2196731.41	Картометрический	1.00	-
118	459751.22	2196702.94	Картометрический	1.00	-
108	459932.59	2196760.21	Картометрический	1.00	-
119	460532.19	2197342.82	Картометрический	1.00	-
120	460534.44	2197400.53	Картометрический	1.00	-
121	460527.57	2197424.43	Картометрический	1.00	-
122	460466.43	2197499.32	Картометрический	1.00	-
123	460443.67	2197521.40	Картометрический	1.00	-
124	460356.53	2197591.30	Картометрический	1.00	-

1	2	3	4	5	6
125	460273.46	2197479.55	Картометрический	1.00	-
126	460171.48	2197555.07	Картометрический	1.00	-
127	460143.20	2197568.54	Картометрический	1.00	-
128	460124.34	2197568.27	Картометрический	1.00	-
129	460115.45	2197565.31	Картометрический	1.00	-
130	459999.36	2197420.93	Картометрический	1.00	-
131	459955.99	2197330.16	Картометрический	1.00	-
132	459958.93	2197315.21	Картометрический	1.00	-
133	459918.93	2197282.02	Картометрический	1.00	-
134	459903.18	2197268.96	Картометрический	1.00	-
135	459801.19	2197184.35	Картометрический	1.00	-
136	459744.85	2197128.51	Картометрический	1.00	-
137	459688.83	2197072.98	Картометрический	1.00	-
138	459643.53	2197035.75	Картометрический	1.00	-
139	459628.99	2197034.13	Картометрический	1.00	-
140	459608.24	2197038.71	Картометрический	1.00	-
141	459582.25	2197054.55	Картометрический	1.00	-
142	459546.42	2197094.68	Картометрический	1.00	-
143	459510.59	2197134.81	Картометрический	1.00	-
144	459474.46	2197175.39	Картометрический	1.00	-
145	459434.37	2197215.26	Картометрический	1.00	-
146	459392.22	2197272.24	Картометрический	1.00	-
147	459345.36	2197316.39	Картометрический	1.00	-
148	459299.78	2197364.45	Картометрический	1.00	-
149	459254.20	2197412.52	Картометрический	1.00	-
150	459208.62	2197460.58	Картометрический	1.00	-
151	459147.91	2197529.75	Картометрический	1.00	-
152	459117.46	2197556.71	Картометрический	1.00	-
153	459079.15	2197611.20	Картометрический	1.00	-
154	459087.57	2197641.00	Картометрический	1.00	-
155	459026.44	2197712.60	Картометрический	1.00	-
156	458999.53	2197730.15	Картометрический	1.00	-
157	458973.12	2197726.93	Картометрический	1.00	-
158	458886.48	2197655.81	Картометрический	1.00	-
159	458882.45	2197621.22	Картометрический	1.00	-
160	459598.69	2196837.53	Картометрический	1.00	-
161	459637.11	2196823.98	Картометрический	1.00	-
162	459657.75	2196829.55	Картометрический	1.00	-
163	459900.16	2197033.20	Картометрический	1.00	-
164	459937.12	2196995.88	Картометрический	1.00	-
165	459972.37	2197015.84	Картометрический	1.00	-
166	460024.93	2197046.00	Картометрический	1.00	-
167	460047.58	2197058.94	Картометрический	1.00	-
168	460080.70	2197078.63	Картометрический	1.00	-
169	460112.82	2197099.16	Картометрический	1.00	-
170	460155.50	2197125.52	Картометрический	1.00	-
171	460193.90	2197147.96	Картометрический	1.00	-
172	460297.76	2197211.68	Картометрический	1.00	-

1	2	3	4	5	6
173	460405.37	2197275.87	Картометрический	1.00	-
174	460407.82	2197278.51	Картометрический	1.00	-
175	460409.24	2197281.15	Картометрический	1.00	-
176	460410.15	2197283.72	Картометрический	1.00	-
177	460410.24	2197286.47	Картометрический	1.00	-
178	460408.43	2197289.31	Картометрический	1.00	-
179	460416.96	2197293.96	Картометрический	1.00	-
180	460424.53	2197289.88	Картометрический	1.00	-
181	460429.78	2197290.39	Картометрический	1.00	-
182	460437.48	2197294.79	Картометрический	1.00	-
183	460446.41	2197300.87	Картометрический	1.00	-
184	460471.40	2197316.07	Картометрический	1.00	-
185	460500.07	2197330.52	Картометрический	1.00	-
186	460532.18	2197342.82	Картометрический	1.00	-
119	460532.19	2197342.82	Картометрический	1.00	-
187	458904.96	2197266.54	Картометрический	1.00	-
188	458618.99	2197671.14	Картометрический	1.00	-
189	458583.41	2197697.64	Картометрический	1.00	-
190	458559.17	2197693.87	Картометрический	1.00	-
191	458531.16	2197682.02	Картометрический	1.00	-
192	458461.31	2197629.42	Картометрический	1.00	-
193	458475.86	2197613.79	Картометрический	1.00	-
194	458513.30	2197554.00	Картометрический	1.00	-
195	458563.94	2197481.00	Картометрический	1.00	-
196	458572.08	2197471.13	Картометрический	1.00	-
197	458598.22	2197435.12	Картометрический	1.00	-
198	458612.65	2197417.74	Картометрический	1.00	-
199	458622.70	2197403.66	Картометрический	1.00	-
200	458735.79	2197253.12	Картометрический	1.00	-
201	458788.05	2197168.81	Картометрический	1.00	-
187	458904.96	2197266.54	Картометрический	1.00	-

## 3. Сведения о характерных точках части (частей) границы объекта

Обозначение характерных точек части границы	Координаты, м		Метод определения координат характерной точки	Средняя квадратическая погрешность положения характерной точки (Мт), м	Описание обозначения точки на местности (при наличии)
	X	Y			
1	2	3	4	5	6
Часть №					
-	-	-	-	-	-



ГРАФИЧЕСКОЕ ОПИСАНИЕ  
местоположения границ

Общественно - деловая зона посёлка Новотроицкий - ОД/4

(наименование объекта, местоположение границ которого описано  
(далее объект))

## Раздел 1

Сведения об объекте		
№ п/п	Характеристики объекта	Описание характеристик
1	2	3
1	Местоположение объекта	Воронежская область, Таловский муниципальный район, Александровское сельское поселение, посёлок Новотроицкий
2	Площадь объекта $\pm$ величина погрешности определения площади ( $P \pm \text{Дельта } P$ )	-
3	Иные характеристики объекта	-

Сведения о местоположении границ объекта					
1. Система координат: МСК - 36, зона 2					
2. Сведения о характерных точках границ объекта					
Обозначение характерных точек границ	Координаты, м		Метод определения координат характерной точки	Средняя квадратическая погрешность положения характерной точки (М), м	Описание обозначения точки на местности (при наличии)
	X	Y			
1	2	3	4	5	6
1	459612.28	2196690.41	Картометрический	1.00	-
2	459601.00	2196742.22	Картометрический	1.00	-
3	459471.83	2196716.12	Картометрический	1.00	-
4	459478.90	2196680.62	Картометрический	1.00	-
5	459523.30	2196674.04	Картометрический	1.00	-
6	459563.49	2196678.49	Картометрический	1.00	-
7	459604.83	2196688.49	Картометрический	1.00	-
1	459612.28	2196690.41	Картометрический	1.00	-
8	459222.77	2196453.18	Картометрический	1.00	-
9	459226.44	2196459.60	Картометрический	1.00	-
10	459293.37	2196552.65	Картометрический	1.00	-
11	459323.12	2196595.45	Картометрический	1.00	-
12	459286.51	2196643.80	Картометрический	1.00	-
13	459298.33	2196661.66	Картометрический	1.00	-
14	459253.31	2196697.57	Картометрический	1.00	-
15	459220.66	2196650.06	Картометрический	1.00	-
16	459219.85	2196633.39	Картометрический	1.00	-
17	459227.40	2196607.75	Картометрический	1.00	-
18	459232.88	2196599.13	Картометрический	1.00	-
19	459169.13	2196549.18	Картометрический	1.00	-
20	459140.70	2196511.65	Картометрический	1.00	-
21	459157.68	2196497.66	Картометрический	1.00	-
22	459169.04	2196488.21	Картометрический	1.00	-
23	459191.46	2196468.51	Картометрический	1.00	-
8	459222.77	2196453.18	Картометрический	1.00	-

3. Сведения о характерных точках части (частей) границы объекта					
Обозначение характерных точек части границы	Координаты, м		Метод определения координат характерной точки	Средняя квадратическая погрешность положения характерной точки (M <sub>t</sub> ), м	Описание обозначения точки на местности (при наличии)
	X	Y			
1	2	3	4	5	6
Часть №					
-	-	-	-	-	-



ГРАФИЧЕСКОЕ ОПИСАНИЕ  
местоположения границЗона улиц, дорог, инженерной и транспортной инфраструктуры  
посёлка Новотроицкий - ИТ1/4(наименование объекта, местоположение границ которого описано  
(далее объект))

## Раздел 1

Сведения об объекте		
№ п/п	Характеристики объекта	Описание характеристик
1	2	3
1	Местоположение объекта	Воронежская область, Таловский муниципальный район, Александровское сельское поселение, посёлок Новотроицкий
2	Площадь объекта $\pm$ величина погрешности определения площади ( $P \pm \text{Дельта } P$ )	-
3	Иные характеристики объекта	-

Сведения о местоположении границ объекта					
1. Система координат: МСК - 36, зона 2					
2. Сведения о характерных точках границ объекта					
Обозначение характерных точек границ	Координаты, м		Метод определения координат характерной точки	Средняя квадратическая погрешность положения характерной точки (М), м	Описание обозначения точки на местности (при наличии)
	X	Y			
1	2	3	4	5	6
1	460560.44	2197335.55	Картометрический	1.00	-
2	460554.24	2197338.24	Картометрический	1.00	-
3	460531.34	2197331.24	Картометрический	1.00	-
4	460532.19	2197342.82	Картометрический	1.00	-
5	460532.18	2197342.82	Картометрический	1.00	-
6	460500.07	2197330.52	Картометрический	1.00	-
7	460471.40	2197316.07	Картометрический	1.00	-
8	460446.41	2197300.87	Картометрический	1.00	-
9	460437.48	2197294.79	Картометрический	1.00	-
10	460429.78	2197290.39	Картометрический	1.00	-
11	460424.53	2197289.88	Картометрический	1.00	-
12	460416.96	2197293.96	Картометрический	1.00	-
13	460408.43	2197289.31	Картометрический	1.00	-
14	460410.24	2197286.47	Картометрический	1.00	-
15	460410.15	2197283.72	Картометрический	1.00	-
16	460409.24	2197281.15	Картометрический	1.00	-
17	460407.82	2197278.51	Картометрический	1.00	-
18	460405.37	2197275.87	Картометрический	1.00	-
19	460297.76	2197211.68	Картометрический	1.00	-
20	460193.90	2197147.96	Картометрический	1.00	-
21	460155.50	2197125.52	Картометрический	1.00	-
22	460112.82	2197099.16	Картометрический	1.00	-
23	460080.70	2197078.63	Картометрический	1.00	-
24	460047.58	2197058.94	Картометрический	1.00	-
25	460024.93	2197046.00	Картометрический	1.00	-
26	459972.37	2197015.84	Картометрический	1.00	-
27	459937.12	2196995.88	Картометрический	1.00	-
28	459922.22	2196987.44	Картометрический	1.00	-
29	459863.80	2196953.81	Картометрический	1.00	-
30	459805.54	2196919.88	Картометрический	1.00	-
31	459796.12	2196911.85	Картометрический	1.00	-
32	459788.52	2196904.64	Картометрический	1.00	-
33	459787.57	2196904.29	Картометрический	1.00	-
34	459786.65	2196904.74	Картометрический	1.00	-

1	2	3	4	5	6
35	459780.54	2196910.19	Картометрический	1.00	-
36	459774.48	2196903.07	Картометрический	1.00	-
37	459776.00	2196901.27	Картометрический	1.00	-
38	459776.71	2196897.91	Картометрический	1.00	-
39	459776.21	2196893.74	Картометрический	1.00	-
40	459775.16	2196891.51	Картометрический	1.00	-
41	459771.73	2196884.07	Картометрический	1.00	-
42	459763.57	2196863.41	Картометрический	1.00	-
43	459760.02	2196842.49	Картометрический	1.00	-
44	459757.91	2196833.09	Картометрический	1.00	-
45	459756.67	2196821.17	Картометрический	1.00	-
46	459755.94	2196798.17	Картометрический	1.00	-
47	459750.71	2196763.43	Картометрический	1.00	-
48	459744.10	2196734.55	Картометрический	1.00	-
49	459736.59	2196704.91	Картометрический	1.00	-
50	459733.63	2196703.26	Картометрический	1.00	-
51	459726.75	2196703.76	Картометрический	1.00	-
52	459722.61	2196693.91	Картометрический	1.00	-
53	459751.22	2196702.94	Картометрический	1.00	-
54	459758.79	2196731.41	Картометрический	1.00	-
55	459765.02	2196760.47	Картометрический	1.00	-
56	459767.94	2196777.54	Картометрический	1.00	-
57	459771.64	2196795.62	Картометрический	1.00	-
58	459775.04	2196821.28	Картометрический	1.00	-
59	459774.56	2196823.20	Картометрический	1.00	-
60	459771.92	2196825.94	Картометрический	1.00	-
61	459774.00	2196840.86	Картометрический	1.00	-
62	459776.77	2196860.26	Картометрический	1.00	-
63	459782.87	2196876.79	Картометрический	1.00	-
64	459787.04	2196884.54	Картометрический	1.00	-
65	459801.90	2196899.50	Картометрический	1.00	-
66	459802.93	2196899.39	Картометрический	1.00	-
67	459814.05	2196908.19	Картометрический	1.00	-
68	459822.96	2196913.56	Картометрический	1.00	-
69	459849.41	2196928.83	Картометрический	1.00	-
70	459890.49	2196951.75	Картометрический	1.00	-
71	459930.28	2196973.90	Картометрический	1.00	-
72	459979.67	2197002.58	Картометрический	1.00	-
73	460037.40	2197036.03	Картометрический	1.00	-
74	460058.21	2197048.53	Картометрический	1.00	-
75	460120.95	2197086.41	Картометрический	1.00	-
76	460141.41	2197098.37	Картометрический	1.00	-
77	460164.61	2197111.94	Картометрический	1.00	-
78	460176.54	2197119.54	Картометрический	1.00	-
79	460181.51	2197120.04	Картометрический	1.00	-
80	460186.21	2197118.10	Картометрический	1.00	-
81	460190.03	2197114.00	Картометрический	1.00	-
82	460202.11	2197121.63	Картометрический	1.00	-

1	2	3	4	5	6
83	460199.33	2197126.21	Картометрический	1.00	-
84	460200.29	2197132.49	Картометрический	1.00	-
85	460260.77	2197169.26	Картометрический	1.00	-
86	460307.54	2197197.50	Картометрический	1.00	-
87	460357.77	2197227.53	Картометрический	1.00	-
88	460415.69	2197260.82	Картометрический	1.00	-
89	460456.31	2197287.06	Картометрический	1.00	-
90	460479.39	2197301.16	Картометрический	1.00	-
91	460507.55	2197315.36	Картометрический	1.00	-
1	460560.44	2197335.55	Картометрический	1.00	-
92	459270.65	2195872.51	Картометрический	1.00	-
93	459269.16	2195873.66	Картометрический	1.00	-
94	459258.61	2195883.65	Картометрический	1.00	-
95	459259.75	2195893.04	Картометрический	1.00	-
96	459062.88	2195576.03	Картометрический	1.00	-
97	459006.06	2195485.21	Картометрический	1.00	-
98	458969.97	2195425.25	Картометрический	1.00	-
99	458947.28	2195392.34	Картометрический	1.00	-
100	458937.06	2195383.80	Картометрический	1.00	-
101	458932.16	2195380.96	Картометрический	1.00	-
102	458927.61	2195380.28	Картометрический	1.00	-
103	458917.48	2195383.99	Картометрический	1.00	-
104	458916.17	2195385.42	Картометрический	1.00	-
105	458910.93	2195391.23	Картометрический	1.00	-
106	458826.30	2195484.90	Картометрический	1.00	-
107	458817.00	2195495.69	Картометрический	1.00	-
108	458816.52	2195496.32	Картометрический	1.00	-
109	458816.39	2195497.02	Картометрический	1.00	-
110	458816.81	2195498.18	Картометрический	1.00	-
111	458817.30	2195498.92	Картометрический	1.00	-
112	458814.63	2195502.21	Картометрический	1.00	-
113	458812.65	2195501.46	Картометрический	1.00	-
114	458811.75	2195501.43	Картометрический	1.00	-
115	458811.27	2195501.57	Картометрический	1.00	-
116	458810.68	2195502.20	Картометрический	1.00	-
117	458809.11	2195503.96	Картометрический	1.00	-
118	458784.04	2195532.04	Картометрический	1.00	-
119	458730.98	2195586.35	Картометрический	1.00	-
120	458714.03	2195600.46	Картометрический	1.00	-
121	458705.30	2195609.77	Картометрический	1.00	-
122	458639.48	2195652.54	Картометрический	1.00	-
123	458639.51	2195653.92	Картометрический	1.00	-
124	458640.42	2195658.21	Картометрический	1.00	-
125	458634.77	2195661.94	Картометрический	1.00	-
126	458631.84	2195659.83	Картометрический	1.00	-
127	458630.60	2195659.05	Картометрический	1.00	-
128	458629.87	2195658.79	Картометрический	1.00	-

1	2	3	4	5	6
129	458621.00	2195664.55	Картометрический	1.00	-
130	458364.42	2195818.27	Картометрический	1.00	-
131	458364.46	2195819.16	Картометрический	1.00	-
132	458365.08	2195820.63	Картометрический	1.00	-
133	458365.89	2195822.89	Картометрический	1.00	-
134	458362.10	2195825.41	Картометрический	1.00	-
135	458358.93	2195823.25	Картометрический	1.00	-
136	458357.05	2195822.44	Картометрический	1.00	-
137	458395.25	2195799.33	Картометрический	1.00	-
138	458613.58	2195662.16	Картометрический	1.00	-
139	458699.77	2195602.08	Картометрический	1.00	-
140	458808.42	2195499.74	Картометрический	1.00	-
141	458820.82	2195486.50	Картометрический	1.00	-
142	458948.21	2195350.57	Картометрический	1.00	-
143	458947.74	2195351.10	Картометрический	1.00	-
144	458947.08	2195354.03	Картометрический	1.00	-
145	458947.61	2195358.94	Картометрический	1.00	-
146	458948.47	2195363.23	Картометрический	1.00	-
147	458953.29	2195375.86	Картометрический	1.00	-
148	458964.65	2195383.62	Картометрический	1.00	-
149	458998.95	2195434.40	Картометрический	1.00	-
150	459029.73	2195486.01	Картометрический	1.00	-
151	459078.62	2195566.46	Картометрический	1.00	-
152	459189.73	2195743.77	Картометрический	1.00	-
92	459270.65	2195872.51	Картометрический	1.00	-
3. Сведения о характерных точках части (частей) границы объекта					
Обозначение характерных точек части границы	Координаты, м		Метод определения координат характерной точки	Средняя квадратическая погрешность положения характерной точки (M <sub>t</sub> ), м	Описание обозначения точки на местности (при наличии)
	X	Y			
1	2	3	4	5	6
Часть №					
-	-	-	-	-	-



ГРАФИЧЕСКОЕ ОПИСАНИЕ  
местоположения границЗона сельскохозяйственного использования в границах населенного пункта  
посёлка Новотроицкий - СХ1/4(наименование объекта, местоположение границ которого описано  
(далее объект))

## Раздел 1

Сведения об объекте		
№ п/п	Характеристики объекта	Описание характеристик
1	2	3
1	Местоположение объекта	Воронежская область, Таловский муниципальный район, Александровское сельское поселение, посёлок Новотроицкий
2	Площадь объекта $\pm$ величина погрешности определения площади ( $P \pm \text{Дельта } P$ )	-
3	Иные характеристики объекта	-

Сведения о местоположении границ объекта					
1. Система координат: МСК - 36, зона 2					
2. Сведения о характерных точках границ объекта					
Обозначение характерных точек границ	Координаты, м		Метод определения координат характерной точки	Средняя квадратическая погрешность положения характерной точки (М), м	Описание обозначения точки на местности (при наличии)
	X	Y			
1	2	3	4	5	6
1	460721.65	2197399.08	Картометрический	1.00	-
2	460560.44	2197335.55	Картометрический	1.00	-
3	460507.55	2197315.36	Картометрический	1.00	-
4	460479.39	2197301.16	Картометрический	1.00	-
5	460456.31	2197287.06	Картометрический	1.00	-
6	460415.69	2197260.82	Картометрический	1.00	-
7	460357.77	2197227.53	Картометрический	1.00	-
8	460307.54	2197197.50	Картометрический	1.00	-
9	460430.53	2197065.36	Картометрический	1.00	-
10	460531.38	2197144.01	Картометрический	1.00	-
11	460604.61	2197214.06	Картометрический	1.00	-
12	460656.33	2197298.10	Картометрический	1.00	-
13	460691.07	2197348.20	Картометрический	1.00	-
1	460721.65	2197399.08	Картометрический	1.00	-
14	460262.13	2196939.51	Картометрический	1.00	-
15	460141.41	2197098.37	Картометрический	1.00	-
16	460120.95	2197086.41	Картометрический	1.00	-
17	460058.21	2197048.53	Картометрический	1.00	-
18	460037.40	2197036.03	Картометрический	1.00	-
19	459979.67	2197002.58	Картометрический	1.00	-
20	459930.28	2196973.90	Картометрический	1.00	-
21	459890.49	2196951.75	Картометрический	1.00	-
22	459849.41	2196928.83	Картометрический	1.00	-
23	459822.96	2196913.56	Картометрический	1.00	-
24	459814.05	2196908.19	Картометрический	1.00	-
25	459802.93	2196899.39	Картометрический	1.00	-
26	459801.90	2196899.50	Картометрический	1.00	-
27	459787.04	2196884.54	Картометрический	1.00	-
28	459782.87	2196876.79	Картометрический	1.00	-
29	459776.77	2196860.26	Картометрический	1.00	-
30	459774.00	2196840.86	Картометрический	1.00	-
31	459771.92	2196825.94	Картометрический	1.00	-
32	459774.56	2196823.20	Картометрический	1.00	-

1	2	3	4	5	6
33	459775.04	2196821.28	Картометрический	1.00	-
34	459806.35	2196832.34	Картометрический	1.00	-
35	459816.86	2196850.32	Картометрический	1.00	-
36	459862.23	2196868.11	Картометрический	1.00	-
37	459906.33	2196850.02	Картометрический	1.00	-
38	459932.59	2196760.21	Картометрический	1.00	-
39	459997.88	2196780.82	Картометрический	1.00	-
40	460059.96	2196807.60	Картометрический	1.00	-
41	460098.48	2196814.87	Картометрический	1.00	-
42	460131.66	2196826.97	Картометрический	1.00	-
43	460164.80	2196831.12	Картометрический	1.00	-
44	460185.48	2196844.23	Картометрический	1.00	-
45	460207.57	2196881.40	Картометрический	1.00	-
46	460231.01	2196910.76	Картометрический	1.00	-
14	460262.13	2196939.51	Картометрический	1.00	-
47	458932.16	2195380.96	Картометрический	1.00	-
48	458937.06	2195383.80	Картометрический	1.00	-
49	458947.28	2195392.34	Картометрический	1.00	-
50	458969.97	2195425.25	Картометрический	1.00	-
51	459006.06	2195485.21	Картометрический	1.00	-
52	459062.88	2195576.03	Картометрический	1.00	-
53	459259.75	2195893.04	Картометрический	1.00	-
54	459272.44	2195913.47	Картометрический	1.00	-
55	459394.61	2196120.50	Картометрический	1.00	-
56	459404.16	2196141.52	Картометрический	1.00	-
57	459420.85	2196160.59	Картометрический	1.00	-
58	459438.33	2196177.86	Картометрический	1.00	-
59	459480.28	2196199.22	Картометрический	1.00	-
60	459507.14	2196216.58	Картометрический	1.00	-
61	459513.34	2196223.69	Картометрический	1.00	-
62	459518.49	2196231.63	Картометрический	1.00	-
63	459527.90	2196253.54	Картометрический	1.00	-
64	459583.38	2196367.33	Картометрический	1.00	-
65	459604.81	2196412.74	Картометрический	1.00	-
66	459654.34	2196522.08	Картометрический	1.00	-
67	459677.27	2196570.95	Картометрический	1.00	-
68	459701.73	2196625.09	Картометрический	1.00	-
69	459725.63	2196679.42	Картометрический	1.00	-
70	459728.98	2196687.58	Картометрический	1.00	-
71	459727.78	2196689.55	Картометрический	1.00	-
72	459722.62	2196693.90	Картометрический	1.00	-
73	459722.61	2196693.91	Картометрический	1.00	-
74	459726.75	2196703.76	Картометрический	1.00	-
75	459733.63	2196703.26	Картометрический	1.00	-
76	459736.59	2196704.91	Картометрический	1.00	-
77	459744.10	2196734.55	Картометрический	1.00	-
78	459750.71	2196763.43	Картометрический	1.00	-

1	2	3	4	5	6
79	459755.94	2196798.17	Картометрический	1.00	-
80	459756.67	2196821.17	Картометрический	1.00	-
81	459757.91	2196833.09	Картометрический	1.00	-
82	459760.02	2196842.49	Картометрический	1.00	-
83	459763.57	2196863.41	Картометрический	1.00	-
84	459771.73	2196884.07	Картометрический	1.00	-
85	459775.16	2196891.51	Картометрический	1.00	-
86	459776.21	2196893.74	Картометрический	1.00	-
87	459776.71	2196897.91	Картометрический	1.00	-
88	459776.00	2196901.27	Картометрический	1.00	-
89	459774.48	2196903.07	Картометрический	1.00	-
90	459780.54	2196910.19	Картометрический	1.00	-
91	459786.65	2196904.74	Картометрический	1.00	-
92	459787.57	2196904.29	Картометрический	1.00	-
93	459788.52	2196904.64	Картометрический	1.00	-
94	459796.12	2196911.85	Картометрический	1.00	-
95	459805.54	2196919.88	Картометрический	1.00	-
96	459863.80	2196953.81	Картометрический	1.00	-
97	459922.22	2196987.44	Картометрический	1.00	-
98	459937.12	2196995.88	Картометрический	1.00	-
99	459900.16	2197033.20	Картометрический	1.00	-
100	459657.75	2196829.55	Картометрический	1.00	-
101	459637.11	2196823.98	Картометрический	1.00	-
102	459598.69	2196837.53	Картометрический	1.00	-
103	458882.45	2197621.22	Картометрический	1.00	-
104	458886.48	2197655.81	Картометрический	1.00	-
105	458973.12	2197726.93	Картометрический	1.00	-
106	458999.53	2197730.15	Картометрический	1.00	-
107	459026.44	2197712.60	Картометрический	1.00	-
108	459087.57	2197641.00	Картометрический	1.00	-
109	459164.34	2197709.15	Картометрический	1.00	-
110	459182.17	2197731.46	Картометрический	1.00	-
111	459148.04	2197769.08	Картометрический	1.00	-
112	459094.36	2197843.05	Картометрический	1.00	-
113	459011.58	2197799.56	Картометрический	1.00	-
114	458911.82	2197806.98	Картометрический	1.00	-
115	458874.67	2197817.11	Картометрический	1.00	-
116	458803.43	2197822.21	Картометрический	1.00	-
117	458716.28	2197838.63	Картометрический	1.00	-
118	458700.97	2197849.22	Картометрический	1.00	-
119	458700.97	2197869.53	Картометрический	1.00	-
120	458711.12	2197908.84	Картометрический	1.00	-
121	458713.76	2197943.20	Картометрический	1.00	-
122	458695.08	2197956.12	Картометрический	1.00	-
123	458675.81	2197940.99	Картометрический	1.00	-
124	458660.42	2197912.76	Картометрический	1.00	-
125	458640.31	2197883.85	Картометрический	1.00	-
126	458619.35	2197866.59	Картометрический	1.00	-

1	2	3	4	5	6
127	458584.47	2197861.61	Картометрический	1.00	-
128	458583.41	2197697.64	Картометрический	1.00	-
129	458618.99	2197671.14	Картометрический	1.00	-
130	458904.96	2197266.54	Картометрический	1.00	-
131	458788.05	2197168.81	Картометрический	1.00	-
132	458793.70	2197150.23	Картометрический	1.00	-
133	458770.54	2197034.13	Картометрический	1.00	-
134	458823.18	2197098.31	Картометрический	1.00	-
135	458940.66	2197184.12	Картометрический	1.00	-
136	458965.49	2197214.35	Картометрический	1.00	-
137	459331.46	2196933.34	Картометрический	1.00	-
138	459370.27	2196869.21	Картометрический	1.00	-
139	459380.33	2196831.00	Картометрический	1.00	-
140	459380.63	2196801.90	Картометрический	1.00	-
141	459370.07	2196769.77	Картометрический	1.00	-
142	459298.33	2196661.66	Картометрический	1.00	-
143	459286.51	2196643.80	Картометрический	1.00	-
144	459323.12	2196595.45	Картометрический	1.00	-
145	459293.37	2196552.65	Картометрический	1.00	-
146	459226.44	2196459.60	Картометрический	1.00	-
147	459222.77	2196453.18	Картометрический	1.00	-
148	459226.92	2196449.10	Картометрический	1.00	-
149	459236.34	2196443.20	Картометрический	1.00	-
150	459258.38	2196446.43	Картометрический	1.00	-
151	459275.02	2196465.73	Картометрический	1.00	-
152	459317.41	2196519.92	Картометрический	1.00	-
153	459392.28	2196459.52	Картометрический	1.00	-
154	459393.48	2196430.43	Картометрический	1.00	-
155	459364.17	2196444.50	Картометрический	1.00	-
156	459383.60	2196341.57	Картометрический	1.00	-
157	459385.96	2196260.19	Картометрический	1.00	-
158	459376.39	2196170.81	Картометрический	1.00	-
159	458910.93	2195391.23	Картометрический	1.00	-
160	458916.17	2195385.42	Картометрический	1.00	-
161	458917.48	2195383.99	Картометрический	1.00	-
162	458927.61	2195380.28	Картометрический	1.00	-
47	458932.16	2195380.96	Картометрический	1.00	-
163	459612.28	2196690.41	Картометрический	1.00	-
164	459601.00	2196742.22	Картометрический	1.00	-
165	459471.83	2196716.12	Картометрический	1.00	-
166	459478.90	2196680.62	Картометрический	1.00	-
167	459523.30	2196674.04	Картометрический	1.00	-
168	459563.49	2196678.49	Картометрический	1.00	-
169	459604.83	2196688.49	Картометрический	1.00	-
163	459612.28	2196690.41	Картометрический	1.00	-
170	458814.63	2195502.21	Картометрический	1.00	-

1	2	3	4	5	6
171	458822.14	2195594.41	Картометрический	1.00	-
172	458829.67	2195621.06	Картометрический	1.00	-
173	458907.52	2195749.47	Картометрический	1.00	-
174	458934.96	2195792.68	Картометрический	1.00	-
175	459161.38	2196146.85	Картометрический	1.00	-
176	459205.53	2196265.47	Картометрический	1.00	-
177	459201.43	2196345.09	Картометрический	1.00	-
178	459160.60	2196366.07	Картометрический	1.00	-
179	459119.91	2196384.25	Картометрический	1.00	-
180	459087.53	2196382.59	Картометрический	1.00	-
181	459047.52	2196364.44	Картометрический	1.00	-
182	459035.75	2196373.14	Картометрический	1.00	-
183	458809.30	2196069.07	Картометрический	1.00	-
184	458767.00	2196042.28	Картометрический	1.00	-
185	458459.28	2195918.10	Картометрический	1.00	-
186	458416.93	2195875.34	Картометрический	1.00	-
187	458365.89	2195822.89	Картометрический	1.00	-
188	458365.08	2195820.63	Картометрический	1.00	-
189	458364.46	2195819.16	Картометрический	1.00	-
190	458364.42	2195818.27	Картометрический	1.00	-
191	458621.00	2195664.55	Картометрический	1.00	-
192	458629.87	2195658.79	Картометрический	1.00	-
193	458630.60	2195659.05	Картометрический	1.00	-
194	458631.84	2195659.83	Картометрический	1.00	-
195	458634.77	2195661.94	Картометрический	1.00	-
196	458640.42	2195658.21	Картометрический	1.00	-
197	458639.51	2195653.92	Картометрический	1.00	-
198	458639.48	2195652.54	Картометрический	1.00	-
199	458705.30	2195609.77	Картометрический	1.00	-
200	458714.03	2195600.46	Картометрический	1.00	-
201	458730.98	2195586.35	Картометрический	1.00	-
202	458784.04	2195532.04	Картометрический	1.00	-
203	458809.11	2195503.96	Картометрический	1.00	-
204	458810.68	2195502.20	Картометрический	1.00	-
205	458811.27	2195501.57	Картометрический	1.00	-
206	458811.75	2195501.43	Картометрический	1.00	-
207	458812.65	2195501.46	Картометрический	1.00	-
170	458814.63	2195502.21	Картометрический	1.00	-

## 3. Сведения о характерных точках части (частей) границы объекта

Обозначение характерных точек части границы	Координаты, м		Метод определения координат характерной точки	Средняя квадратическая погрешность положения характерной точки (M <sub>t</sub> ), м	Описание обозначения точки на местности (при наличии)
	X	Y			
1	2	3	4	5	6
Часть №					
-	-	-	-	-	-



ГРАФИЧЕСКОЕ ОПИСАНИЕ  
местоположения границ

Зона сельскохозяйственного производства посёлка Новотроицкий - СХ2/4

(наименование объекта, местоположение границ которого описано  
(далее объект))

## Раздел 1

Сведения об объекте		
№ п/п	Характеристики объекта	Описание характеристик
1	2	3
1	Местоположение объекта	Воронежская область, Таловский муниципальный район, Александровское сельское поселение, посёлок Новотроицкий
2	Площадь объекта $\pm$ величина погрешности определения площади ( $P \pm \text{Дельта } P$ )	-
3	Иные характеристики объекта	-

Сведения о местоположении границ объекта					
1. Система координат: МСК - 36, зона 2					
2. Сведения о характерных точках границ объекта					
Обозначение характерных точек границ	Координаты, м		Метод определения координат характерной точки	Средняя квадратическая погрешность положения характерной точки (Мт), м	Описание обозначения точки на местности (при наличии)
	X	Y			
1	2	3	4	5	6
1	460262.13	2196939.51	Картометрический	1.00	-
2	460308.58	2196982.41	Картометрический	1.00	-
3	460369.56	2197017.80	Картометрический	1.00	-
4	460430.53	2197065.36	Картометрический	1.00	-
5	460307.54	2197197.50	Картометрический	1.00	-
6	460260.77	2197169.26	Картометрический	1.00	-
7	460200.29	2197132.49	Картометрический	1.00	-
8	460199.33	2197126.21	Картометрический	1.00	-
9	460202.11	2197121.63	Картометрический	1.00	-
10	460190.03	2197114.00	Картометрический	1.00	-
11	460186.21	2197118.10	Картометрический	1.00	-
12	460181.51	2197120.04	Картометрический	1.00	-
13	460176.54	2197119.54	Картометрический	1.00	-
14	460164.61	2197111.94	Картометрический	1.00	-
15	460141.41	2197098.37	Картометрический	1.00	-
1	460262.13	2196939.51	Картометрический	1.00	-
3. Сведения о характерных точках части (частей) границы объекта					
Обозначение характерных точек части границы	Координаты, м		Метод определения координат характерной точки	Средняя квадратическая погрешность положения характерной точки (Мт), м	Описание обозначения точки на местности (при наличии)
	X	Y			
1	2	3	4	5	6
Часть №					
-	-	-	-	-	-



ГРАФИЧЕСКОЕ ОПИСАНИЕ  
местоположения границ

Зона природных территорий и защитного озеленения посёлка Новотроицкий - Р2/4

(наименование объекта, местоположение границ которого описано  
(далее объект))

## Раздел 1

Сведения об объекте		
№ п/п	Характеристики объекта	Описание характеристик
1	2	3
1	Местоположение объекта	Воронежская область, Таловский муниципальный район, Александровское сельское поселение, посёлок Новотроицкий
2	Площадь объекта $\pm$ величина погрешности определения площади ( $P \pm \text{Дельта } P$ )	-
3	Иные характеристики объекта	-

Сведения о местоположении границ объекта					
1. Система координат: МСК - 36, зона 2					
2. Сведения о характерных точках границ объекта					
Обозначение характерных точек границ	Координаты, м		Метод определения координат характерной точки	Средняя квадратическая погрешность положения характерной точки (М), м	Описание обозначения точки на местности (при наличии)
	X	Y			
1	2	3	4	5	6
1	458938.97	2196812.95	Картометрический	1.00	-
2	458852.11	2196877.59	Картометрический	1.00	-
3	458826.02	2196849.08	Картометрический	1.00	-
4	458815.21	2196812.36	Картометрический	1.00	-
5	458857.03	2196858.76	Картометрический	1.00	-
6	458869.21	2196858.13	Картометрический	1.00	-
7	458922.18	2196816.85	Картометрический	1.00	-
8	458922.51	2196814.22	Картометрический	1.00	-
9	458861.07	2196730.58	Картометрический	1.00	-
10	458868.85	2196714.67	Картометрический	1.00	-
1	458938.97	2196812.95	Картометрический	1.00	-
3. Сведения о характерных точках части (частей) границы объекта					
Обозначение характерных точек части границы	Координаты, м		Метод определения координат характерной точки	Средняя квадратическая погрешность положения характерной точки (М), м	Описание обозначения точки на местности (при наличии)
	X	Y			
1	2	3	4	5	6
Часть №	-	-	-	-	-



ГРАФИЧЕСКОЕ ОПИСАНИЕ  
местоположения границ

Зона ритуальных объектов посёлка Новотроицкий - СН1/4

(наименование объекта, местоположение границ которого описано  
(далее объект))

## Раздел 1

Сведения об объекте		
№ п/п	Характеристики объекта	Описание характеристик
1	2	3
1	Местоположение объекта	Воронежская область, Таловский муниципальный район, Александровское сельское поселение, посёлок Новотроицкий
2	Площадь объекта $\pm$ величина погрешности определения площади ( $P \pm \text{Дельта } P$ )	-
3	Иные характеристики объекта	-

## Раздел 2

Сведения о местоположении границ объекта					
1. Система координат: МСК - 36, зона 2					
2. Сведения о характерных точках границ объекта					
Обозначение характерных точек границ	Координаты, м		Метод определения координат характерной точки	Средняя квадратическая погрешность положения характерной точки (M <sub>t</sub> ), м	Описание обозначения точки на местности (при наличии)
	X	Y			
1	2	3	4	5	6
1	458861.07	2196730.58	Картометрический	1.00	-
2	458922.51	2196814.22	Картометрический	1.00	-
3	458922.18	2196816.85	Картометрический	1.00	-
4	458869.21	2196858.13	Картометрический	1.00	-
5	458857.03	2196858.76	Картометрический	1.00	-
6	458815.21	2196812.36	Картометрический	1.00	-
7	458815.39	2196775.56	Картометрический	1.00	-
1	458861.07	2196730.58	Картометрический	1.00	-
3. Сведения о характерных точках части (частей) границы объекта					
Обозначение характерных точек части границы	Координаты, м		Метод определения координат характерной точки	Средняя квадратическая погрешность положения характерной точки (M <sub>t</sub> ), м	Описание обозначения точки на местности (при наличии)
	X	Y			
1	2	3	4	5	6
Часть №					
-	-	-	-	-	-



Приложение № 5  
к правилам землепользования и застройки  
Александровского сельского поселения  
Таловского муниципального района  
Воронежской области

ГРАФИЧЕСКОЕ ОПИСАНИЕ МЕСТОПОЛОЖЕНИЯ ГРАНИЦ  
ТЕРРИТОРИАЛЬНЫХ ЗОН ПОСЁЛКА НОВЫЙ МИР

ГРАФИЧЕСКОЕ ОПИСАНИЕ  
местоположения границ

Зона застройки индивидуальными жилыми домами посёлка Новый Мир - Ж1/5

(наименование объекта, местоположение границ которого описано  
(далее объект))

## Раздел 1

Сведения об объекте		
№ п/п	Характеристики объекта	Описание характеристик
1	2	3
1	Местоположение объекта	Воронежская область, Таловский муниципальный район, Александровское сельское поселение, посёлок Новый Мир
2	Площадь объекта $\pm$ величина погрешности определения площади ( $P \pm \text{Дельта } P$ )	-
3	Иные характеристики объекта	-

## Раздел 2

Сведения о местоположении границ объекта					
1. Система координат: МСК - 36, зона 2					
2. Сведения о характерных точках границ объекта					
Обозначение характерных точек границ	Координаты, м		Метод определения координат характерной точки	Средняя квадратическая погрешность положения характерной точки (М), м	Описание обозначения точки на местности (при наличии)
	X	Y			
1	2	3	4	5	6
1	461909.38	2198477.11	Картометрический	1.00	-
2	461889.14	2198534.36	Картометрический	1.00	-
3	461855.14	2198617.37	Картометрический	1.00	-
4	461844.39	2198657.53	Картометрический	1.00	-
5	461508.42	2198549.75	Картометрический	1.00	-
6	461508.01	2198540.46	Картометрический	1.00	-
7	461506.38	2198531.55	Картометрический	1.00	-
8	461501.83	2198522.47	Картометрический	1.00	-
9	461495.21	2198512.57	Картометрический	1.00	-
10	461491.53	2198502.85	Картометрический	1.00	-
11	461491.90	2198492.64	Картометрический	1.00	-
12	461498.09	2198481.67	Картометрический	1.00	-
13	461506.99	2198463.43	Картометрический	1.00	-
14	461523.26	2198421.83	Картометрический	1.00	-
15	461535.33	2198393.37	Картометрический	1.00	-
16	461544.18	2198368.14	Картометрический	1.00	-
17	461545.04	2198366.89	Картометрический	1.00	-
18	461546.15	2198366.75	Картометрический	1.00	-
19	461551.94	2198370.08	Картометрический	1.00	-
20	461556.80	2198362.78	Картометрический	1.00	-
21	461558.51	2198360.08	Картометрический	1.00	-
1	461909.38	2198477.11	Картометрический	1.00	-
22	461531.01	2198360.51	Картометрический	1.00	-
23	461522.74	2198388.04	Картометрический	1.00	-
24	461496.40	2198458.27	Картометрический	1.00	-
25	461487.76	2198476.53	Картометрический	1.00	-
26	461480.04	2198496.61	Картометрический	1.00	-
27	461477.53	2198498.66	Картометрический	1.00	-
28	461474.47	2198498.82	Картометрический	1.00	-
29	461468.77	2198496.92	Картометрический	1.00	-
30	461204.43	2198401.21	Картометрический	1.00	-
31	461190.01	2198433.49	Картометрический	1.00	-
32	461106.51	2198435.00	Картометрический	1.00	-

1	2	3	4	5	6
33	461099.95	2198410.16	Картометрический	1.00	-
34	461132.29	2198392.02	Картометрический	1.00	-
35	461167.06	2198381.53	Картометрический	1.00	-
36	461170.47	2198320.64	Картометрический	1.00	-
37	461183.03	2198269.21	Картометрический	1.00	-
38	461292.49	2198288.59	Картометрический	1.00	-
39	461282.14	2198317.81	Картометрический	1.00	-
40	461274.89	2198338.27	Картометрический	1.00	-
41	461298.23	2198358.92	Картометрический	1.00	-
42	461281.53	2198404.37	Картометрический	1.00	-
43	461353.75	2198430.83	Картометрический	1.00	-
44	461396.65	2198347.19	Картометрический	1.00	-
45	461407.60	2198325.84	Картометрический	1.00	-
46	461418.39	2198329.89	Картометрический	1.00	-
47	461508.35	2198363.71	Картометрический	1.00	-
48	461521.85	2198364.76	Картометрический	1.00	-
22	461531.01	2198360.51	Картометрический	1.00	-
49	461821.12	2198832.83	Картометрический	1.00	-
50	461765.63	2198965.83	Картометрический	1.00	-
51	461737.70	2198990.84	Картометрический	1.00	-
52	461452.56	2198873.31	Картометрический	1.00	-
53	461439.07	2198848.66	Картометрический	1.00	-
54	461151.51	2198729.59	Картометрический	1.00	-
55	461244.05	2198579.36	Картометрический	1.00	-
56	461383.77	2198649.34	Картометрический	1.00	-
49	461821.12	2198832.83	Картометрический	1.00	-

## 3. Сведения о характерных точках части (частей) границы объекта

Обозначение характерных точек части границы	Координаты, м		Метод определения координат характерной точки	Средняя квадратическая погрешность положения характерной точки (Mt), м	Описание обозначения точки на местности (при наличии)
	X	Y			
1	2	3	4	5	6
Часть №					
-	-	-	-	-	-



ГРАФИЧЕСКОЕ ОПИСАНИЕ  
местоположения границЗона улиц, дорог, инженерной и транспортной инфраструктуры  
посёлка Новый Мир - ИТ1/5(наименование объекта, местоположение границ которого описано  
(далее объект))

## Раздел 1

Сведения об объекте		
№ п/п	Характеристики объекта	Описание характеристик
1	2	3
1	Местоположение объекта	Воронежская область, Таловский муниципальный район, Александровское сельское поселение, посёлок Новый Мир
2	Площадь объекта $\pm$ величина погрешности определения площади ( $P \pm \text{Дельта } P$ )	-
3	Иные характеристики объекта	-

## Раздел 2

Сведения о местоположении границ объекта					
1. Система координат: МСК - 36, зона 2					
2. Сведения о характерных точках границ объекта					
Обозначение характерных точек границ	Координаты, м		Метод определения координат характерной точки	Средняя квадратическая погрешность положения характерной точки (М), м	Описание обозначения точки на местности (при наличии)
	X	Y			
1	2	3	4	5	6
1	461558.51	2198360.08	Картометрический	1.00	-
2	461556.80	2198362.78	Картометрический	1.00	-
3	461551.94	2198370.08	Картометрический	1.00	-
4	461546.15	2198366.75	Картометрический	1.00	-
5	461545.04	2198366.89	Картометрический	1.00	-
6	461544.18	2198368.14	Картометрический	1.00	-
7	461535.33	2198393.37	Картометрический	1.00	-
8	461523.26	2198421.83	Картометрический	1.00	-
9	461506.99	2198463.43	Картометрический	1.00	-
10	461498.09	2198481.67	Картометрический	1.00	-
11	461491.90	2198492.64	Картометрический	1.00	-
12	461491.53	2198502.85	Картометрический	1.00	-
13	461495.21	2198512.57	Картометрический	1.00	-
14	461501.83	2198522.47	Картометрический	1.00	-
15	461506.38	2198531.55	Картометрический	1.00	-
16	461508.01	2198540.46	Картометрический	1.00	-
17	461508.42	2198549.75	Картометрический	1.00	-
18	461505.71	2198557.02	Картометрический	1.00	-
19	461500.76	2198563.25	Картометрический	1.00	-
20	461494.92	2198567.38	Картометрический	1.00	-
21	461485.92	2198569.76	Картометрический	1.00	-
22	461475.71	2198569.26	Картометрический	1.00	-
23	461467.87	2198565.32	Картометрический	1.00	-
24	461465.63	2198566.35	Картометрический	1.00	-
25	461460.92	2198571.18	Картометрический	1.00	-
26	461453.59	2198566.21	Картометрический	1.00	-
27	461457.83	2198559.25	Картометрический	1.00	-
28	461459.04	2198553.62	Картометрический	1.00	-
29	461457.64	2198545.26	Картометрический	1.00	-
30	461460.08	2198534.53	Картометрический	1.00	-
31	461465.57	2198522.57	Картометрический	1.00	-
32	461474.08	2198508.10	Картометрический	1.00	-
33	461474.35	2198507.13	Картометрический	1.00	-
34	461472.95	2198506.29	Картометрический	1.00	-

1	2	3	4	5	6
35	461465.53	2198503.39	Картометрический	1.00	-
36	461468.77	2198496.92	Картометрический	1.00	-
37	461474.47	2198498.82	Картометрический	1.00	-
38	461477.53	2198498.66	Картометрический	1.00	-
39	461480.04	2198496.61	Картометрический	1.00	-
40	461487.76	2198476.53	Картометрический	1.00	-
41	461496.40	2198458.27	Картометрический	1.00	-
42	461522.74	2198388.04	Картометрический	1.00	-
43	461531.01	2198360.51	Картометрический	1.00	-
44	461543.09	2198354.92	Картометрический	1.00	-
45	461550.57	2198357.41	Картометрический	1.00	-
1	461558.51	2198360.08	Картометрический	1.00	-

3. Сведения о характерных точках части (частей) границы объекта

Обозначение характерных точек части границы	Координаты, м		Метод определения координат характерной точки	Средняя квадратическая погрешность положения характерной точки (M <sub>t</sub> ), м	Описание обозначения точки на местности (при наличии)
	X	Y			
1	2	3	4	5	6
Часть №					
-	-	-	-	-	-



ГРАФИЧЕСКОЕ ОПИСАНИЕ  
местоположения границЗона сельскохозяйственного использования в границах населенного пункта  
посёлка Новый Мир - СХ1/5(наименование объекта, местоположение границ которого описано  
(далее объект))

## Раздел 1

Сведения об объекте		
№ п/п	Характеристики объекта	Описание характеристик
1	2	3
1	Местоположение объекта	Воронежская область, Таловский муниципальный район, Александровское сельское поселение, посёлок Новый Мир
2	Площадь объекта $\pm$ величина погрешности определения площади ( $P \pm \text{Дельта } P$ )	-
3	Иные характеристики объекта	-

Сведения о местоположении границ объекта					
1. Система координат: МСК - 36, зона 2					
2. Сведения о характерных точках границ объекта					
Обозначение характерных точек границ	Координаты, м		Метод определения координат характерной точки	Средняя квадратическая погрешность положения характерной точки (М), м	Описание обозначения точки на местности (при наличии)
	X	Y			
1	2	3	4	5	6
1	461843.72	2198657.53	Картометрический	1.00	-
2	461837.08	2198682.34	Картометрический	1.00	-
3	461826.47	2198736.56	Картометрический	1.00	-
4	461820.45	2198832.83	Картометрический	1.00	-
5	461383.10	2198649.34	Картометрический	1.00	-
6	461243.38	2198579.36	Картометрический	1.00	-
7	461150.84	2198729.59	Картометрический	1.00	-
8	461105.84	2198435.00	Картометрический	1.00	-
9	461189.34	2198433.49	Картометрический	1.00	-
10	461203.76	2198401.21	Картометрический	1.00	-
11	461468.10	2198496.92	Картометрический	1.00	-
12	461464.86	2198503.39	Картометрический	1.00	-
13	461472.28	2198506.29	Картометрический	1.00	-
14	461473.68	2198507.13	Картометрический	1.00	-
15	461473.41	2198508.10	Картометрический	1.00	-
16	461464.90	2198522.57	Картометрический	1.00	-
17	461459.41	2198534.53	Картометрический	1.00	-
18	461456.97	2198545.26	Картометрический	1.00	-
19	461458.37	2198553.62	Картометрический	1.00	-
20	461457.16	2198559.25	Картометрический	1.00	-
21	461452.92	2198566.21	Картометрический	1.00	-
22	461460.25	2198571.18	Картометрический	1.00	-
23	461464.96	2198566.35	Картометрический	1.00	-
24	461467.20	2198565.32	Картометрический	1.00	-
25	461475.04	2198569.26	Картометрический	1.00	-
26	461485.25	2198569.76	Картометрический	1.00	-
27	461494.25	2198567.38	Картометрический	1.00	-
28	461500.09	2198563.25	Картометрический	1.00	-
29	461505.04	2198557.02	Картометрический	1.00	-
30	461507.75	2198549.75	Картометрический	1.00	-
1	461843.72	2198657.53	Картометрический	1.00	-

3. Сведения о характерных точках части (частей) границы объекта					
Обозначение характерных точек части границы	Координаты, м		Метод определения координат характерной точки	Средняя квадратическая погрешность положения характерной точки (M), м	Описание обозначения точки на местности (при наличии)
	X	Y			
1	2	3	4	5	6
Часть №					
-	-	-	-	-	-



Приложение № 6  
к правилам землепользования и застройки  
Александровского сельского поселения  
Таловского муниципального района  
Воронежской области

ГРАФИЧЕСКОЕ ОПИСАНИЕ МЕСТОПОЛОЖЕНИЯ ГРАНИЦ  
ТЕРРИТОРИАЛЬНЫХ ЗОН ХУТОРА СЕРГИЕВСКИЙ

ГРАФИЧЕСКОЕ ОПИСАНИЕ  
местоположения границ

Зона застройки индивидуальными жилыми домами хутора Сергиевский - Ж1/6

(наименование объекта, местоположение границ которого описано  
(далее объект))

## Раздел 1

Сведения об объекте		
№ п/п	Характеристики объекта	Описание характеристик
1	2	3
1	Местоположение объекта	Воронежская область, Таловский муниципальный район, Александровское сельское поселение, хутора Сергиевский
2	Площадь объекта $\pm$ величина погрешности определения площади ( $P \pm \text{Дельта } P$ )	-
3	Иные характеристики объекта	-

## Раздел 2

Сведения о местоположении границ объекта					
1. Система координат: МСК - 36, зона 2					
2. Сведения о характерных точках границ объекта					
Обозначение характерных точек границ	Координаты, м		Метод определения координат характерной точки	Средняя квадратическая погрешность положения характерной точки (М), м	Описание обозначения точки на местности (при наличии)
	X	Y			
1	2	3	4	5	6
1	460869.25	2198179.01	Картометрический	1.00	-
2	460886.84	2198261.45	Картометрический	1.00	-
3	460916.02	2198286.42	Картометрический	1.00	-
4	460947.41	2198334.28	Картометрический	1.00	-
5	460918.43	2198346.63	Картометрический	1.00	-
6	460878.58	2198370.25	Картометрический	1.00	-
7	460777.52	2198398.93	Картометрический	1.00	-
8	460563.43	2198502.10	Картометрический	1.00	-
9	460560.69	2198457.63	Картометрический	1.00	-
10	460591.04	2198461.04	Картометрический	1.00	-
11	460608.02	2198454.10	Картометрический	1.00	-
12	460570.45	2198396.00	Картометрический	1.00	-
13	460572.06	2198371.90	Картометрический	1.00	-
14	460566.43	2198352.78	Картометрический	1.00	-
15	460553.15	2198336.50	Картометрический	1.00	-
16	460524.83	2198310.69	Картометрический	1.00	-
17	460510.40	2198286.78	Картометрический	1.00	-
18	460506.76	2198263.61	Картометрический	1.00	-
19	460711.00	2198231.09	Картометрический	1.00	-
1	460869.25	2198179.01	Картометрический	1.00	-
20	460549.35	2198688.08	Картометрический	1.00	-
21	460498.39	2198739.37	Картометрический	1.00	-
22	460588.66	2198830.84	Картометрический	1.00	-
23	460668.76	2198837.52	Картометрический	1.00	-
24	460676.03	2198971.18	Картометрический	1.00	-
25	460676.43	2198978.54	Картометрический	1.00	-
26	460448.73	2198963.33	Картометрический	1.00	-
27	460389.70	2198959.08	Картометрический	1.00	-
28	460348.11	2198974.54	Картометрический	1.00	-
29	460333.81	2198978.13	Картометрический	1.00	-
30	460328.24	2198872.52	Картометрический	1.00	-
31	460417.65	2198836.88	Картометрический	1.00	-
32	460446.82	2198837.17	Картометрический	1.00	-

1	2	3	4	5	6
33	460446.92	2198827.17	Картометрический	1.00	-
34	460428.60	2198714.59	Картометрический	1.00	-
20	460549.35	2198688.08	Картометрический	1.00	-
35	460347.33	2198714.20	Картометрический	1.00	-
36	460361.15	2198754.66	Картометрический	1.00	-
37	460312.87	2198746.21	Картометрический	1.00	-
38	460253.06	2198762.98	Картометрический	1.00	-
39	460186.61	2198763.06	Картометрический	1.00	-
40	460131.80	2198758.58	Картометрический	1.00	-
41	460125.23	2198755.44	Картометрический	1.00	-
42	460147.74	2198654.09	Картометрический	1.00	-
43	460166.30	2198660.00	Картометрический	1.00	-
44	460158.73	2198699.16	Картометрический	1.00	-
45	460199.27	2198704.70	Картометрический	1.00	-
35	460347.33	2198714.20	Картометрический	1.00	-
3. Сведения о характерных точках части (частей) границы объекта					
Обозначение характерных точек части границы	Координаты, м		Метод определения координат характерной точки	Средняя квадратическая погрешность положения характерной точки (M <sub>t</sub> ), м	Описание обозначения точки на местности (при наличии)
	X	Y			
1	2	3	4	5	6
Часть №					
-	-	-	-	-	-



ГРАФИЧЕСКОЕ ОПИСАНИЕ  
местоположения границЗона сельскохозяйственного использования в границах населенного пункта  
хутора Сергиевский - СХ1/6(наименование объекта, местоположение границ которого описано  
(далее объект))

## Раздел 1

Сведения об объекте		
№ п/п	Характеристики объекта	Описание характеристик
1	2	3
1	Местоположение объекта	Воронежская область, Таловский муниципальный район, Александровское сельское поселение, хутора Сергиевский
2	Площадь объекта $\pm$ величина погрешности определения площади ( $P \pm \text{Дельта } P$ )	-
3	Иные характеристики объекта	-

## Раздел 2

Сведения о местоположении границ объекта					
1. Система координат: МСК - 36, зона 2					
2. Сведения о характерных точках границ объекта					
Обозначение характерных точек границ	Координаты, м		Метод определения координат характерной точки	Средняя квадратическая погрешность положения характерной точки (М), м	Описание обозначения точки на местности (при наличии)
	X	Y			
1	2	3	4	5	6
1	460947.41	2198334.28	Картометрический	1.00	-
2	460965.15	2198392.09	Картометрический	1.00	-
3	461000.18	2198404.35	Картометрический	1.00	-
4	460999.14	2198443.08	Картометрический	1.00	-
5	460963.83	2198445.51	Картометрический	1.00	-
6	460929.09	2198429.28	Картометрический	1.00	-
7	460882.27	2198434.40	Картометрический	1.00	-
8	460878.12	2198454.77	Картометрический	1.00	-
9	460776.66	2198458.42	Картометрический	1.00	-
10	460557.75	2198596.12	Картометрический	1.00	-
11	460557.79	2198616.29	Картометрический	1.00	-
12	460554.24	2198652.84	Картометрический	1.00	-
13	460549.35	2198688.08	Картометрический	1.00	-
14	460428.60	2198714.59	Картометрический	1.00	-
15	460446.92	2198827.17	Картометрический	1.00	-
16	460446.82	2198837.17	Картометрический	1.00	-
17	460417.65	2198836.88	Картометрический	1.00	-
18	460328.24	2198872.52	Картометрический	1.00	-
19	460333.81	2198978.13	Картометрический	1.00	-
20	460298.89	2198986.92	Картометрический	1.00	-
21	460297.28	2198987.33	Картометрический	1.00	-
22	460294.95	2198985.11	Картометрический	1.00	-
23	460285.87	2198976.48	Картометрический	1.00	-
24	460201.51	2198896.21	Картометрический	1.00	-
25	460125.91	2198812.16	Картометрический	1.00	-
26	460039.39	2198723.71	Картометрический	1.00	-
27	459946.67	2198699.51	Картометрический	1.00	-
28	459909.25	2198689.53	Картометрический	1.00	-
29	459873.03	2198679.87	Картометрический	1.00	-
30	459838.94	2198670.45	Картометрический	1.00	-
31	459807.20	2198662.25	Картометрический	1.00	-
32	459776.54	2198654.85	Картометрический	1.00	-
33	459752.42	2198653.15	Картометрический	1.00	-
34	459683.92	2198691.69	Картометрический	1.00	-

1	2	3	4	5	6
35	459639.06	2198575.39	Картометрический	1.00	-
36	459705.30	2198555.78	Картометрический	1.00	-
37	459751.14	2198542.09	Картометрический	1.00	-
38	459790.09	2198537.61	Картометрический	1.00	-
39	459855.84	2198550.47	Картометрический	1.00	-
40	459933.78	2198556.09	Картометрический	1.00	-
41	460020.74	2198553.33	Картометрический	1.00	-
42	460074.75	2198492.19	Картометрический	1.00	-
43	460123.44	2198538.10	Картометрический	1.00	-
44	460236.04	2198550.59	Картометрический	1.00	-
45	460284.93	2198555.54	Картометрический	1.00	-
46	460342.31	2198557.23	Картометрический	1.00	-
47	460338.64	2198577.49	Картометрический	1.00	-
48	460360.58	2198577.81	Картометрический	1.00	-
49	460381.64	2198581.09	Картометрический	1.00	-
50	460415.09	2198573.54	Картометрический	1.00	-
51	460464.86	2198547.19	Картометрический	1.00	-
52	460515.12	2198515.78	Картометрический	1.00	-
53	460540.20	2198503.45	Картометрический	1.00	-
54	460563.43	2198502.10	Картометрический	1.00	-
55	460777.52	2198398.93	Картометрический	1.00	-
56	460878.58	2198370.25	Картометрический	1.00	-
57	460918.43	2198346.63	Картометрический	1.00	-
1	460947.41	2198334.28	Картометрический	1.00	-
58	460312.87	2198746.21	Картометрический	1.00	-
59	460253.06	2198762.98	Картометрический	1.00	-
60	460186.61	2198763.06	Картометрический	1.00	-
61	460131.80	2198758.58	Картометрический	1.00	-
62	460125.23	2198755.44	Картометрический	1.00	-
63	460147.74	2198654.09	Картометрический	1.00	-
64	460166.30	2198660.00	Картометрический	1.00	-
65	460158.73	2198699.16	Картометрический	1.00	-
66	460199.27	2198704.70	Картометрический	1.00	-
67	460347.33	2198714.20	Картометрический	1.00	-
68	460361.15	2198754.66	Картометрический	1.00	-
58	460312.87	2198746.21	Картометрический	1.00	-

3. Сведения о характерных точках части (частей) границы объекта					
Обозначение характерных точек части границы	Координаты, м		Метод определения координат характерной точки	Средняя квадратическая погрешность положения характерной точки (M), м	Описание обозначения точки на местности (при наличии)
	X	Y			
1	2	3	4	5	6
Часть №					
-	-	-	-	-	-



Приложение № 7  
к правилам землепользования и застройки  
Александровского сельского поселения  
Таловского муниципального района  
Воронежской области

ГРАФИЧЕСКОЕ ОПИСАНИЕ МЕСТОПОЛОЖЕНИЯ ГРАНИЦ  
ТЕРРИТОРИАЛЬНЫХ ЗОН ПОСЁЛКА ТРОИЦКИЙ

ГРАФИЧЕСКОЕ ОПИСАНИЕ  
местоположения границ

Зона застройки индивидуальными жилыми домами посёлка Троицкий - Ж1/7

(наименование объекта, местоположение границ которого описано  
(далее объект))

## Раздел 1

Сведения об объекте		
№ п/п	Характеристики объекта	Описание характеристик
1	2	3
1	Местоположение объекта	Воронежская область, Таловский муниципальный район, Александровское сельское поселение, посёлок Троицкий
2	Площадь объекта $\pm$ величина погрешности определения площади ( $P \pm \text{Дельта } P$ )	-
3	Иные характеристики объекта	-

Сведения о местоположении границ объекта					
1. Система координат: МСК - 36, зона 2					
2. Сведения о характерных точках границ объекта					
Обозначение характерных точек границ	Координаты, м		Метод определения координат характерной точки	Средняя квадратическая погрешность положения характерной точки (М), м	Описание обозначения точки на местности (при наличии)
	X	Y			
1	2	3	4	5	6
1	468819.66	2194459.31	Картометрический	1.00	-
2	468712.45	2194926.04	Картометрический	1.00	-
3	468678.14	2194990.83	Картометрический	1.00	-
4	468556.06	2195510.02	Картометрический	1.00	-
5	468516.97	2195533.57	Картометрический	1.00	-
6	468492.82	2195646.34	Картометрический	1.00	-
7	468485.08	2195677.63	Картометрический	1.00	-
8	468325.07	2196296.49	Картометрический	1.00	-
9	468304.58	2196349.22	Картометрический	1.00	-
10	468288.19	2196376.74	Картометрический	1.00	-
11	468256.81	2196406.12	Картометрический	1.00	-
12	468161.40	2196403.18	Картометрический	1.00	-
13	468120.43	2196373.90	Картометрический	1.00	-
14	468131.27	2196355.02	Картометрический	1.00	-
15	468143.39	2196330.58	Картометрический	1.00	-
16	468174.48	2196244.95	Картометрический	1.00	-
17	468236.52	2196023.63	Картометрический	1.00	-
18	468243.32	2195992.26	Картометрический	1.00	-
19	468330.92	2195665.28	Картометрический	1.00	-
20	468306.97	2195570.75	Картометрический	1.00	-
21	468318.88	2195566.96	Картометрический	1.00	-
22	468343.63	2195515.51	Картометрический	1.00	-
23	468485.17	2194988.60	Картометрический	1.00	-
24	468538.75	2194894.59	Картометрический	1.00	-
25	468566.47	2194852.95	Картометрический	1.00	-
26	468594.88	2194802.27	Картометрический	1.00	-
27	468608.71	2194682.92	Картометрический	1.00	-
28	468617.97	2194605.38	Картометрический	1.00	-
29	468597.34	2194581.93	Картометрический	1.00	-
30	468591.02	2194565.45	Картометрический	1.00	-
31	468609.74	2194548.77	Картометрический	1.00	-
32	468631.86	2194460.15	Картометрический	1.00	-
33	468643.09	2194436.60	Картометрический	1.00	-
34	468665.07	2194429.27	Картометрический	1.00	-

1	2	3	4	5	6
1	468819.66	2194459.31	Картометрический	1.00	-
35	468494.90	2194364.30	Картометрический	1.00	-
36	468424.09	2194580.97	Картометрический	1.00	-
37	468422.85	2194605.38	Картометрический	1.00	-
38	468211.91	2195205.17	Картометрический	1.00	-
39	468199.32	2195217.26	Картометрический	1.00	-
40	467944.36	2195179.93	Картометрический	1.00	-
41	467402.19	2195129.96	Картометрический	1.00	-
42	467141.52	2195091.35	Картометрический	1.00	-
43	467089.38	2195076.13	Картометрический	1.00	-
44	467062.05	2195068.64	Картометрический	1.00	-
45	467052.69	2195064.48	Картометрический	1.00	-
46	467049.73	2195062.40	Картометрический	1.00	-
47	467047.86	2195058.21	Картометрический	1.00	-
48	467043.91	2195053.10	Картометрический	1.00	-
49	467032.18	2195051.87	Картометрический	1.00	-
50	467065.08	2194917.34	Картометрический	1.00	-
51	467090.54	2194901.60	Картометрический	1.00	-
52	467157.96	2194888.87	Картометрический	1.00	-
53	467285.01	2194905.27	Картометрический	1.00	-
54	467385.95	2194916.82	Картометрический	1.00	-
55	467702.83	2194957.61	Картометрический	1.00	-
56	467728.23	2194964.84	Картометрический	1.00	-
57	467758.27	2194977.55	Картометрический	1.00	-
58	467939.86	2195002.87	Картометрический	1.00	-
59	468095.48	2195016.84	Картометрический	1.00	-
60	468147.91	2194858.35	Картометрический	1.00	-
61	468234.41	2194597.87	Картометрический	1.00	-
62	468304.50	2194371.04	Картометрический	1.00	-
63	468324.24	2194340.82	Картометрический	1.00	-
64	468344.56	2194331.78	Картометрический	1.00	-
65	468441.24	2194344.95	Картометрический	1.00	-
35	468494.90	2194364.30	Картометрический	1.00	-
66	468223.81	2195355.19	Картометрический	1.00	-
67	468201.86	2195487.53	Картометрический	1.00	-
68	468153.52	2195481.89	Картометрический	1.00	-
69	468113.03	2195432.85	Картометрический	1.00	-
70	468112.61	2195428.55	Картометрический	1.00	-
71	468117.10	2195420.42	Картометрический	1.00	-
72	468121.48	2195413.71	Картометрический	1.00	-
73	468124.67	2195406.60	Картометрический	1.00	-
74	468126.60	2195400.10	Картометрический	1.00	-
75	468130.92	2195386.94	Картометрический	1.00	-
76	468118.92	2195382.47	Картометрический	1.00	-
77	468126.90	2195334.10	Картометрический	1.00	-
66	468223.81	2195355.19	Картометрический	1.00	-

1	2	3	4	5	6
78	468103.63	2195430.70	Картометрический	1.00	-
79	468105.14	2195438.23	Картометрический	1.00	-
80	468093.25	2195461.16	Картометрический	1.00	-
81	468074.29	2195558.65	Картометрический	1.00	-
82	467992.81	2195546.34	Картометрический	1.00	-
83	467981.61	2195580.68	Картометрический	1.00	-
84	467914.06	2195575.84	Картометрический	1.00	-
85	467901.89	2195525.90	Картометрический	1.00	-
86	467866.10	2195519.15	Картометрический	1.00	-
87	467849.89	2195631.08	Картометрический	1.00	-
88	467885.11	2195632.53	Картометрический	1.00	-
89	468034.07	2195650.33	Картометрический	1.00	-
90	468059.28	2195635.79	Картометрический	1.00	-
91	468132.67	2195678.26	Картометрический	1.00	-
92	468116.94	2195934.20	Картометрический	1.00	-
93	468087.12	2195971.20	Картометрический	1.00	-
94	468041.66	2195975.63	Картометрический	1.00	-
95	467919.86	2195972.26	Картометрический	1.00	-
96	467889.05	2196181.62	Картометрический	1.00	-
97	467744.36	2196145.84	Картометрический	1.00	-
98	467515.00	2196104.75	Картометрический	1.00	-
99	467503.06	2196065.33	Картометрический	1.00	-
100	467531.85	2195911.24	Картометрический	1.00	-
101	467569.95	2195727.30	Картометрический	1.00	-
102	467591.96	2195604.32	Картометрический	1.00	-
103	467596.25	2195580.83	Картометрический	1.00	-
104	467810.08	2195629.43	Картометрический	1.00	-
105	467831.54	2195503.06	Картометрический	1.00	-
106	467615.25	2195469.69	Картометрический	1.00	-
107	467606.79	2195522.59	Картометрический	1.00	-
108	467173.76	2195428.52	Картометрический	1.00	-
109	466968.39	2195379.11	Картометрический	1.00	-
110	466974.29	2195325.11	Картометрический	1.00	-
111	466988.88	2195232.16	Картометрический	1.00	-
112	466997.83	2195194.90	Картометрический	1.00	-
113	468091.73	2195410.37	Картометрический	1.00	-
114	468095.37	2195414.40	Картометрический	1.00	-
115	468097.41	2195415.74	Картометрический	1.00	-
116	468099.63	2195416.75	Картометрический	1.00	-
117	468102.41	2195415.69	Картометрический	1.00	-
118	468103.11	2195419.59	Картометрический	1.00	-
119	468104.13	2195427.07	Картометрический	1.00	-
78	468103.63	2195430.70	Картометрический	1.00	-

3. Сведения о характерных точках части (частей) границы объекта					
Обозначение характерных точек части границы	Координаты, м		Метод определения координат характерной точки	Средняя квадратическая погрешность положения характерной точки (M <sub>t</sub> ), м	Описание обозначения точки на местности (при наличии)
	X	Y			
1	2	3	4	5	6
Часть №					
-	-	-	-	-	-



ГРАФИЧЕСКОЕ ОПИСАНИЕ  
местоположения границ

Общественно - деловая зона посёлка Троицкий - ОД/7

(наименование объекта, местоположение границ которого описано  
(далее объект))

## Раздел 1

Сведения об объекте		
№ п/п	Характеристики объекта	Описание характеристик
1	2	3
1	Местоположение объекта	Воронежская область, Таловский муниципальный район, Александровское сельское поселение, посёлок Троицкий
2	Площадь объекта $\pm$ величина погрешности определения площади ( $P \pm \text{Дельта } P$ )	-
3	Иные характеристики объекта	-

Сведения о местоположении границ объекта					
1. Система координат: МСК - 36, зона 2					
2. Сведения о характерных точках границ объекта					
Обозначение характерных точек границ	Координаты, м		Метод определения координат характерной точки	Средняя квадратическая погрешность положения характерной точки (М), м	Описание обозначения точки на местности (при наличии)
	X	Y			
1	2	3	4	5	6
1	468118.92	2195382.47	Картометрический	1.00	-
2	468116.38	2195384.93	Картометрический	1.00	-
3	468111.70	2195386.66	Картометрический	1.00	-
4	468109.48	2195387.01	Картометрический	1.00	-
5	468104.79	2195386.37	Картометрический	1.00	-
6	468083.89	2195381.37	Картометрический	1.00	-
7	468074.64	2195379.19	Картометрический	1.00	-
8	468059.21	2195374.66	Картометрический	1.00	-
9	468046.37	2195370.58	Картометрический	1.00	-
10	468041.61	2195368.71	Картометрический	1.00	-
11	468039.69	2195366.91	Картометрический	1.00	-
12	468039.75	2195364.00	Картометрический	1.00	-
13	468039.20	2195360.81	Картометрический	1.00	-
14	468030.59	2195362.78	Картометрический	1.00	-
15	468031.03	2195364.66	Картометрический	1.00	-
16	468030.60	2195364.98	Картометрический	1.00	-
17	468024.06	2195362.77	Картометрический	1.00	-
18	468017.84	2195360.91	Картометрический	1.00	-
19	468008.91	2195357.80	Картометрический	1.00	-
20	467991.96	2195352.76	Картометрический	1.00	-
21	468007.68	2195294.06	Картометрический	1.00	-
22	468067.21	2195311.50	Картометрический	1.00	-
23	468126.90	2195334.10	Картометрический	1.00	-
1	468118.92	2195382.47	Картометрический	1.00	-
24	468074.29	2195558.65	Картометрический	1.00	-
25	468059.28	2195635.79	Картометрический	1.00	-
26	468034.07	2195650.33	Картометрический	1.00	-
27	467885.11	2195632.53	Картометрический	1.00	-
28	467849.89	2195631.08	Картометрический	1.00	-
29	467866.10	2195519.15	Картометрический	1.00	-
30	467901.89	2195525.90	Картометрический	1.00	-
31	467914.06	2195575.84	Картометрический	1.00	-
32	467981.61	2195580.68	Картометрический	1.00	-

1	2	3	4	5	6
33	467992.81	2195546.34	Картометрический	1.00	-
24	468074.29	2195558.65	Картометрический	1.00	-
3. Сведения о характерных точках части (частей) границы объекта					
Обозначение характерных точек части границы	Координаты, м		Метод определения координат характерной точки	Средняя квадратическая погрешность положения характерной точки (M <sub>t</sub> ), м	Описание обозначения точки на местности (при наличии)
	X	Y			
1	2	3	4	5	6
Часть №					
-	-	-	-	-	-



ГРАФИЧЕСКОЕ ОПИСАНИЕ  
местоположения границЗона улиц, дорог, инженерной и транспортной инфраструктуры  
посёлка Троицкий - ИТ1/7(наименование объекта, местоположение границ которого описано  
(далее объект))

## Раздел 1

Сведения об объекте		
№ п/п	Характеристики объекта	Описание характеристик
1	2	3
1	Местоположение объекта	Воронежская область, Таловский муниципальный район, Александровское сельское поселение, посёлок Троицкий
2	Площадь объекта $\pm$ величина погрешности определения площади ( $P \pm \text{Дельта } P$ )	-
3	Иные характеристики объекта	-

## Сведения о местоположении границ объекта

1. Система координат: МСК - 36, зона 2

2. Сведения о характерных точках границ объекта

Обозначение характерных точек границ	Координаты, м		Метод определения координат характерной точки	Средняя квадратическая погрешность положения характерной точки (М), м	Описание обозначения точки на местности (при наличии)
	X	Y			
1	2	3	4	5	6
1	468130.92	2195386.94	Картометрический	1.00	-
2	468126.60	2195400.10	Картометрический	1.00	-
3	468124.67	2195406.60	Картометрический	1.00	-
4	468121.48	2195413.71	Картометрический	1.00	-
5	468117.10	2195420.42	Картометрический	1.00	-
6	468112.61	2195428.55	Картометрический	1.00	-
7	468113.03	2195432.85	Картометрический	1.00	-
8	468103.63	2195430.70	Картометрический	1.00	-
9	468104.13	2195427.07	Картометрический	1.00	-
10	468103.11	2195419.59	Картометрический	1.00	-
11	468102.41	2195415.69	Картометрический	1.00	-
12	468099.63	2195416.75	Картометрический	1.00	-
13	468097.41	2195415.74	Картометрический	1.00	-
14	468095.37	2195414.40	Картометрический	1.00	-
15	468091.73	2195410.37	Картометрический	1.00	-
16	468089.39	2195405.61	Картометрический	1.00	-
17	468084.95	2195401.95	Картометрический	1.00	-
18	468078.58	2195398.35	Картометрический	1.00	-
19	468066.32	2195393.91	Картометрический	1.00	-
20	468057.68	2195391.40	Картометрический	1.00	-
21	467984.20	2195367.97	Картометрический	1.00	-
22	467934.26	2195351.79	Картометрический	1.00	-
23	467879.29	2195333.16	Картометрический	1.00	-
24	467821.03	2195313.33	Картометрический	1.00	-
25	467768.25	2195294.87	Картометрический	1.00	-
26	467758.92	2195290.78	Картометрический	1.00	-
27	467755.83	2195290.81	Картометрический	1.00	-
28	467752.75	2195291.33	Картометрический	1.00	-
29	467751.17	2195291.23	Картометрический	1.00	-
30	467749.02	2195294.69	Картометрический	1.00	-
31	467738.98	2195291.47	Картометрический	1.00	-
32	467739.46	2195288.94	Картометрический	1.00	-
33	467739.32	2195284.11	Картометрический	1.00	-
34	467738.31	2195281.88	Картометрический	1.00	-

1	2	3	4	5	6
35	467735.18	2195279.46	Картометрический	1.00	-
36	467727.61	2195276.40	Картометрический	1.00	-
37	467706.25	2195269.42	Картометрический	1.00	-
38	467705.47	2195268.75	Картометрический	1.00	-
39	467694.04	2195268.88	Картометрический	1.00	-
40	467686.28	2195266.40	Картометрический	1.00	-
41	467684.68	2195263.66	Картометрический	1.00	-
42	467666.31	2195259.30	Картометрический	1.00	-
43	467659.06	2195256.80	Картометрический	1.00	-
44	467641.02	2195250.51	Картометрический	1.00	-
45	467586.92	2195235.30	Картометрический	1.00	-
46	467512.87	2195214.46	Картометрический	1.00	-
47	467463.06	2195200.28	Картометрический	1.00	-
48	467411.07	2195185.90	Картометрический	1.00	-
49	467344.36	2195167.11	Картометрический	1.00	-
50	467293.85	2195153.15	Картометрический	1.00	-
51	467230.38	2195135.45	Картометрический	1.00	-
52	467186.17	2195122.92	Картометрический	1.00	-
53	467130.81	2195107.15	Картометрический	1.00	-
54	467053.22	2195085.11	Картометрический	1.00	-
55	467044.59	2195082.17	Картометрический	1.00	-
56	467040.00	2195080.52	Картометрический	1.00	-
57	467036.75	2195081.59	Картометрический	1.00	-
58	467035.08	2195082.13	Картометрический	1.00	-
59	467033.55	2195087.01	Картометрический	1.00	-
60	467024.72	2195082.92	Картометрический	1.00	-
61	467032.18	2195051.87	Картометрический	1.00	-
62	467043.91	2195053.10	Картометрический	1.00	-
63	467047.86	2195058.21	Картометрический	1.00	-
64	467049.73	2195062.40	Картометрический	1.00	-
65	467052.69	2195064.48	Картометрический	1.00	-
66	467062.05	2195068.64	Картометрический	1.00	-
67	467089.38	2195076.13	Картометрический	1.00	-
68	467141.52	2195091.35	Картометрический	1.00	-
69	467194.52	2195106.21	Картометрический	1.00	-
70	467248.31	2195121.64	Картометрический	1.00	-
71	467301.52	2195136.42	Картометрический	1.00	-
72	467354.80	2195150.98	Картометрический	1.00	-
73	467426.17	2195170.80	Картометрический	1.00	-
74	467477.79	2195185.17	Картометрический	1.00	-
75	467528.02	2195199.42	Картометрический	1.00	-
76	467576.70	2195213.12	Картометрический	1.00	-
77	467628.48	2195228.07	Картометрический	1.00	-
78	467645.63	2195232.97	Картометрический	1.00	-
79	467665.88	2195238.23	Картометрический	1.00	-
80	467674.74	2195240.40	Картометрический	1.00	-
81	467678.16	2195240.14	Картометрический	1.00	-
82	467682.48	2195239.59	Картометрический	1.00	-

1	2	3	4	5	6
83	467690.61	2195241.95	Картометрический	1.00	-
84	467690.65	2195246.06	Картометрический	1.00	-
85	467695.35	2195247.79	Картометрический	1.00	-
86	467711.91	2195252.41	Картометрический	1.00	-
87	467716.97	2195255.06	Картометрический	1.00	-
88	467717.87	2195255.82	Картометрический	1.00	-
89	467732.64	2195262.37	Картометрический	1.00	-
90	467744.07	2195266.01	Картометрический	1.00	-
91	467754.46	2195269.31	Картометрический	1.00	-
92	467770.49	2195276.42	Картометрический	1.00	-
93	467820.29	2195294.19	Картометрический	1.00	-
94	467898.08	2195320.65	Картометрический	1.00	-
95	467939.04	2195334.75	Картометрический	1.00	-
96	467991.96	2195352.76	Картометрический	1.00	-
97	468008.91	2195357.80	Картометрический	1.00	-
98	468017.84	2195360.91	Картометрический	1.00	-
99	468024.06	2195362.77	Картометрический	1.00	-
100	468030.60	2195364.98	Картометрический	1.00	-
101	468031.03	2195364.66	Картометрический	1.00	-
102	468030.59	2195362.78	Картометрический	1.00	-
103	468039.20	2195360.81	Картометрический	1.00	-
104	468039.75	2195364.00	Картометрический	1.00	-
105	468039.69	2195366.91	Картометрический	1.00	-
106	468041.61	2195368.71	Картометрический	1.00	-
107	468046.37	2195370.58	Картометрический	1.00	-
108	468059.21	2195374.66	Картометрический	1.00	-
109	468074.64	2195379.19	Картометрический	1.00	-
110	468083.89	2195381.37	Картометрический	1.00	-
111	468104.79	2195386.37	Картометрический	1.00	-
112	468109.48	2195387.01	Картометрический	1.00	-
113	468111.70	2195386.66	Картометрический	1.00	-
114	468116.38	2195384.93	Картометрический	1.00	-
115	468118.92	2195382.47	Картометрический	1.00	-
1	468130.92	2195386.94	Картометрический	1.00	-

## 3. Сведения о характерных точках части (частей) границы объекта

Обозначение характерных точек части границы	Координаты, м		Метод определения координат характерной точки	Средняя квадратическая погрешность положения характерной точки (Mt), м	Описание обозначения точки на местности (при наличии)
	X	Y			
1	2	3	4	5	6
Часть №					
-	-	-	-	-	-



ГРАФИЧЕСКОЕ ОПИСАНИЕ  
местоположения границЗона сельскохозяйственного использования в границах населенного пункта  
посёлка Троицкий - СХ1/7(наименование объекта, местоположение границ которого описано  
(далее объект))

## Раздел 1

Сведения об объекте		
№ п/п	Характеристики объекта	Описание характеристик
1	2	3
1	Местоположение объекта	Воронежская область, Таловский муниципальный район, Александровское сельское поселение, посёлок Троицкий
2	Площадь объекта $\pm$ величина погрешности определения площади ( $P \pm \text{Дельта } P$ )	-
3	Иные характеристики объекта	-

Сведения о местоположении границ объекта					
1. Система координат: МСК - 36, зона 2					
2. Сведения о характерных точках границ объекта					
Обозначение характерных точек границ	Координаты, м		Метод определения координат характерной точки	Средняя квадратическая погрешность положения характерной точки (М), м	Описание обозначения точки на местности (при наличии)
	X	Y			
1	2	3	4	5	6
1	468869.62	2194498.77	Картометрический	1.00	-
2	468835.74	2194640.52	Картометрический	1.00	-
3	468840.45	2194675.37	Картометрический	1.00	-
4	468667.80	2195378.76	Картометрический	1.00	-
5	468461.95	2196228.34	Картометрический	1.00	-
6	468453.63	2196254.26	Картометрический	1.00	-
7	468358.43	2196251.97	Картометрический	1.00	-
8	468325.07	2196296.49	Картометрический	1.00	-
9	468485.08	2195677.63	Картометрический	1.00	-
10	468492.82	2195646.34	Картометрический	1.00	-
11	468516.97	2195533.57	Картометрический	1.00	-
12	468556.06	2195510.02	Картометрический	1.00	-
13	468678.14	2194990.83	Картометрический	1.00	-
14	468712.45	2194926.04	Картометрический	1.00	-
15	468819.66	2194459.31	Картометрический	1.00	-
16	468841.74	2194476.75	Картометрический	1.00	-
1	468869.62	2194498.77	Картометрический	1.00	-
17	468617.97	2194605.38	Картометрический	1.00	-
18	468608.71	2194682.92	Картометрический	1.00	-
19	468594.88	2194802.27	Картометрический	1.00	-
20	468566.47	2194852.95	Картометрический	1.00	-
21	468538.75	2194894.59	Картометрический	1.00	-
22	468485.17	2194988.60	Картометрический	1.00	-
23	468343.63	2195515.51	Картометрический	1.00	-
24	468318.88	2195566.96	Картометрический	1.00	-
25	468306.97	2195570.75	Картометрический	1.00	-
26	468330.92	2195665.28	Картометрический	1.00	-
27	468243.32	2195992.26	Картометрический	1.00	-
28	468236.52	2196023.63	Картометрический	1.00	-
29	468174.48	2196244.95	Картометрический	1.00	-
30	468143.39	2196330.58	Картометрический	1.00	-
31	468131.27	2196355.02	Картометрический	1.00	-
32	468120.43	2196373.90	Картометрический	1.00	-

1	2	3	4	5	6
33	468078.38	2196345.12	Картометрический	1.00	-
34	467885.81	2196294.16	Картометрический	1.00	-
35	467908.89	2196186.56	Картометрический	1.00	-
36	467889.05	2196181.62	Картометрический	1.00	-
37	467919.86	2195972.26	Картометрический	1.00	-
38	468041.66	2195975.63	Картометрический	1.00	-
39	468087.12	2195971.20	Картометрический	1.00	-
40	468116.94	2195934.20	Картометрический	1.00	-
41	468132.67	2195678.26	Картометрический	1.00	-
42	468059.28	2195635.79	Картометрический	1.00	-
43	468074.29	2195558.65	Картометрический	1.00	-
44	468093.25	2195461.16	Картометрический	1.00	-
45	468105.14	2195438.23	Картометрический	1.00	-
46	468103.63	2195430.70	Картометрический	1.00	-
47	468113.03	2195432.85	Картометрический	1.00	-
48	468153.52	2195481.89	Картометрический	1.00	-
49	468201.86	2195487.53	Картометрический	1.00	-
50	468223.81	2195355.19	Картометрический	1.00	-
51	468126.90	2195334.10	Картометрический	1.00	-
52	468067.21	2195311.50	Картометрический	1.00	-
53	468007.68	2195294.06	Картометрический	1.00	-
54	467991.96	2195352.76	Картометрический	1.00	-
55	467939.04	2195334.75	Картометрический	1.00	-
56	467898.08	2195320.65	Картометрический	1.00	-
57	467820.29	2195294.19	Картометрический	1.00	-
58	467770.49	2195276.42	Картометрический	1.00	-
59	467754.46	2195269.31	Картометрический	1.00	-
60	467744.07	2195266.01	Картометрический	1.00	-
61	467732.64	2195262.37	Картометрический	1.00	-
62	467717.87	2195255.82	Картометрический	1.00	-
63	467716.97	2195255.06	Картометрический	1.00	-
64	467711.91	2195252.41	Картометрический	1.00	-
65	467695.35	2195247.79	Картометрический	1.00	-
66	467690.65	2195246.06	Картометрический	1.00	-
67	467690.61	2195241.95	Картометрический	1.00	-
68	467682.48	2195239.59	Картометрический	1.00	-
69	467678.16	2195240.14	Картометрический	1.00	-
70	467674.74	2195240.40	Картометрический	1.00	-
71	467665.88	2195238.23	Картометрический	1.00	-
72	467645.63	2195232.97	Картометрический	1.00	-
73	467628.48	2195228.07	Картометрический	1.00	-
74	467576.70	2195213.12	Картометрический	1.00	-
75	467528.02	2195199.42	Картометрический	1.00	-
76	467477.79	2195185.17	Картометрический	1.00	-
77	467426.17	2195170.80	Картометрический	1.00	-
78	467354.80	2195150.98	Картометрический	1.00	-
79	467301.52	2195136.42	Картометрический	1.00	-
80	467248.31	2195121.64	Картометрический	1.00	-

1	2	3	4	5	6
81	467194.52	2195106.21	Картометрический	1.00	-
82	467141.52	2195091.35	Картометрический	1.00	-
83	467402.19	2195129.96	Картометрический	1.00	-
84	467944.36	2195179.93	Картометрический	1.00	-
85	468199.32	2195217.26	Картометрический	1.00	-
86	468211.91	2195205.17	Картометрический	1.00	-
87	468422.85	2194605.38	Картометрический	1.00	-
88	468424.09	2194580.97	Картометрический	1.00	-
89	468452.00	2194571.18	Картометрический	1.00	-
90	468482.33	2194569.90	Картометрический	1.00	-
91	468520.71	2194574.83	Картометрический	1.00	-
92	468548.75	2194578.42	Картометрический	1.00	-
93	468570.71	2194573.64	Картометрический	1.00	-
94	468591.02	2194565.45	Картометрический	1.00	-
95	468597.34	2194581.93	Картометрический	1.00	-
17	468617.97	2194605.38	Картометрический	1.00	-
96	468091.73	2195410.37	Картометрический	1.00	-
97	466997.83	2195194.90	Картометрический	1.00	-
98	467024.72	2195082.92	Картометрический	1.00	-
99	467033.55	2195087.01	Картометрический	1.00	-
100	467035.08	2195082.13	Картометрический	1.00	-
101	467036.75	2195081.59	Картометрический	1.00	-
102	467040.00	2195080.52	Картометрический	1.00	-
103	467044.59	2195082.17	Картометрический	1.00	-
104	467053.22	2195085.11	Картометрический	1.00	-
105	467130.81	2195107.15	Картометрический	1.00	-
106	467186.17	2195122.92	Картометрический	1.00	-
107	467230.38	2195135.45	Картометрический	1.00	-
108	467293.85	2195153.15	Картометрический	1.00	-
109	467344.36	2195167.11	Картометрический	1.00	-
110	467411.07	2195185.90	Картометрический	1.00	-
111	467463.06	2195200.28	Картометрический	1.00	-
112	467512.87	2195214.46	Картометрический	1.00	-
113	467586.92	2195235.30	Картометрический	1.00	-
114	467641.02	2195250.51	Картометрический	1.00	-
115	467659.06	2195256.80	Картометрический	1.00	-
116	467666.31	2195259.30	Картометрический	1.00	-
117	467684.68	2195263.66	Картометрический	1.00	-
118	467686.28	2195266.40	Картометрический	1.00	-
119	467694.04	2195268.88	Картометрический	1.00	-
120	467705.47	2195268.75	Картометрический	1.00	-
121	467706.25	2195269.42	Картометрический	1.00	-
122	467727.61	2195276.40	Картометрический	1.00	-
123	467735.18	2195279.46	Картометрический	1.00	-
124	467738.31	2195281.88	Картометрический	1.00	-
125	467739.32	2195284.11	Картометрический	1.00	-
126	467739.46	2195288.94	Картометрический	1.00	-

1	2	3	4	5	6
127	467738.98	2195291.47	Картометрический	1.00	-
128	467749.02	2195294.69	Картометрический	1.00	-
129	467751.17	2195291.23	Картометрический	1.00	-
130	467752.75	2195291.33	Картометрический	1.00	-
131	467755.83	2195290.81	Картометрический	1.00	-
132	467758.92	2195290.78	Картометрический	1.00	-
133	467768.25	2195294.87	Картометрический	1.00	-
134	467821.03	2195313.33	Картометрический	1.00	-
135	467879.29	2195333.16	Картометрический	1.00	-
136	467934.26	2195351.79	Картометрический	1.00	-
137	467984.20	2195367.97	Картометрический	1.00	-
138	468057.68	2195391.40	Картометрический	1.00	-
139	468066.32	2195393.91	Картометрический	1.00	-
140	468078.58	2195398.35	Картометрический	1.00	-
141	468084.95	2195401.95	Картометрический	1.00	-
142	468089.39	2195405.61	Картометрический	1.00	-
96	468091.73	2195410.37	Картометрический	1.00	-
143	467831.54	2195503.06	Картометрический	1.00	-
144	467810.08	2195629.43	Картометрический	1.00	-
145	467596.25	2195580.83	Картометрический	1.00	-
146	467606.79	2195522.59	Картометрический	1.00	-
147	467615.25	2195469.69	Картометрический	1.00	-
143	467831.54	2195503.06	Картометрический	1.00	-
3. Сведения о характерных точках части (частей) границы объекта					
Обозначение характерных точек части границы	Координаты, м		Метод определения координат характерной точки	Средняя квадратическая погрешность положения характерной точки (M <sub>t</sub> ), м	Описание обозначения точки на местности (при наличии)
	X	Y			
1	2	3	4	5	6
Часть №					
-	-	-	-	-	-



Приложение № 8  
к правилам землепользования и застройки  
Александровского сельского поселения  
Таловского муниципального района  
Воронежской области

ГРАФИЧЕСКОЕ ОПИСАНИЕ МЕСТОПОЛОЖЕНИЯ ГРАНИЦ  
ТЕРРИТОРИАЛЬНЫХ ЗОН ПОСЁЛКА УСПЕНСКИЙ

ГРАФИЧЕСКОЕ ОПИСАНИЕ  
местоположения границ

Зона застройки индивидуальными жилыми домами посёлка Успенский - Ж1/8

(наименование объекта, местоположение границ которого описано  
(далее объект))

## Раздел 1

Сведения об объекте		
№ п/п	Характеристики объекта	Описание характеристик
1	2	3
1	Местоположение объекта	Воронежская область, Таловский муниципальный район, Александровское сельское поселение, посёлок Успенский
2	Площадь объекта $\pm$ величина погрешности определения площади ( $P \pm \text{Дельта } P$ )	-
3	Иные характеристики объекта	-

## Раздел 2

Сведения о местоположении границ объекта					
1. Система координат: МСК - 36, зона 2					
2. Сведения о характерных точках границ объекта					
Обозначение характерных точек границ	Координаты, м		Метод определения координат характерной точки	Средняя квадратическая погрешность положения характерной точки (М), м	Описание обозначения точки на местности (при наличии)
	X	Y			
1	2	3	4	5	6
1	459363.98	2193138.31	Картометрический	1.00	-
2	459389.56	2193290.08	Картометрический	1.00	-
3	458969.11	2193387.68	Картометрический	1.00	-
4	458926.34	2193403.57	Картометрический	1.00	-
5	458848.55	2193449.26	Картометрический	1.00	-
6	458775.10	2193464.22	Картометрический	1.00	-
7	458731.05	2193333.66	Картометрический	1.00	-
8	458774.11	2193274.19	Картометрический	1.00	-
9	458989.20	2193227.51	Картометрический	1.00	-
10	459003.83	2193227.68	Картометрический	1.00	-
11	459021.00	2193223.99	Картометрический	1.00	-
12	459052.29	2193217.83	Картометрический	1.00	-
13	459083.39	2193211.16	Картометрический	1.00	-
14	459137.28	2193198.39	Картометрический	1.00	-
15	459175.56	2193187.49	Картометрический	1.00	-
16	459192.87	2193182.46	Картометрический	1.00	-
17	459333.37	2193146.30	Картометрический	1.00	-
1	459363.98	2193138.31	Картометрический	1.00	-
18	459430.24	2193350.52	Картометрический	1.00	-
19	459511.51	2193498.99	Картометрический	1.00	-
20	459505.28	2193502.57	Картометрический	1.00	-
21	459509.71	2193512.75	Картометрический	1.00	-
22	459504.50	2193514.85	Картометрический	1.00	-
23	459092.93	2193747.89	Картометрический	1.00	-
24	458890.18	2193862.86	Картометрический	1.00	-
25	458824.65	2193844.32	Картометрический	1.00	-
26	458131.59	2193613.27	Картометрический	1.00	-
27	458171.28	2193447.38	Картометрический	1.00	-
28	458256.84	2193443.02	Картометрический	1.00	-
29	458668.54	2193596.97	Картометрический	1.00	-
30	458748.80	2193626.74	Картометрический	1.00	-
31	458790.12	2193642.54	Картометрический	1.00	-
32	458864.19	2193649.21	Картометрический	1.00	-

1	2	3	4	5	6
33	458906.49	2193641.72	Картометрический	1.00	-
34	459060.38	2193545.42	Картометрический	1.00	-
18	459430.24	2193350.52	Картометрический	1.00	-
35	458234.92	2193039.46	Картометрический	1.00	-
36	458211.27	2193145.27	Картометрический	1.00	-
37	458194.57	2193193.38	Картометрический	1.00	-
38	458146.88	2193290.19	Картометрический	1.00	-
39	458135.75	2193307.65	Картометрический	1.00	-
40	458006.34	2193278.70	Картометрический	1.00	-
41	457715.84	2193244.30	Картометрический	1.00	-
42	457757.94	2193093.20	Картометрический	1.00	-
43	457926.79	2193129.93	Картометрический	1.00	-
44	457965.21	2192984.01	Картометрический	1.00	-
45	458034.45	2192999.96	Картометрический	1.00	-
35	458234.92	2193039.46	Картометрический	1.00	-
3. Сведения о характерных точках части (частей) границы объекта					
Обозначение характерных точек части границы	Координаты, м		Метод определения координат характерной точки	Средняя квадратическая погрешность положения характерной точки (M <sub>t</sub> ), м	Описание обозначения точки на местности (при наличии)
	X	Y			
1	2	3	4	5	6
Часть №					
-	-	-	-	-	-



ГРАФИЧЕСКОЕ ОПИСАНИЕ  
местоположения границ

Общественно- деловая зона посёлка Успенский - ОД/8

(наименование объекта, местоположение границ которого описано  
(далее объект))

## Раздел 1

Сведения об объекте		
№ п/п	Характеристики объекта	Описание характеристик
1	2	3
1	Местоположение объекта	Воронежская область, Таловский муниципальный район, Александровское сельское поселение, посёлок Успенский
2	Площадь объекта $\pm$ величина погрешности определения площади ( $P \pm \text{Дельта } P$ )	-
3	Иные характеристики объекта	-

## Раздел 2

Сведения о местоположении границ объекта					
1. Система координат: МСК - 36, зона 2					
2. Сведения о характерных точках границ объекта					
Обозначение характерных точек границ	Координаты, м		Метод определения координат характерной точки	Средняя квадратическая погрешность положения характерной точки (Мт), м	Описание обозначения точки на местности (при наличии)
	X	Y			
1	2	3	4	5	6
1	458866.97	2193454.75	Картометрический	1.00	-
2	458869.21	2193477.57	Картометрический	1.00	-
3	458847.80	2193480.12	Картометрический	1.00	-
4	458845.89	2193463.96	Картометрический	1.00	-
5	458853.81	2193462.28	Картометрический	1.00	-
1	458866.97	2193454.75	Картометрический	1.00	-
3. Сведения о характерных точках части (частей) границы объекта					
Обозначение характерных точек части границы	Координаты, м		Метод определения координат характерной точки	Средняя квадратическая погрешность положения характерной точки (Мт), м	Описание обозначения точки на местности (при наличии)
	X	Y			
1	2	3	4	5	6
Часть №					
-	-	-	-	-	-



ГРАФИЧЕСКОЕ ОПИСАНИЕ  
местоположения границЗона сельскохозяйственного использования в границах населенного пункта  
посёлка Успенский - СХ1/8(наименование объекта, местоположение границ которого описано  
(далее объект))

## Раздел 1

Сведения об объекте		
№ п/п	Характеристики объекта	Описание характеристик
1	2	3
1	Местоположение объекта	Воронежская область, Таловский муниципальный район, Александровское сельское поселение, посёлок Успенский
2	Площадь объекта $\pm$ величина погрешности определения площади ( $P \pm \text{Дельта } P$ )	-
3	Иные характеристики объекта	-

Сведения о местоположении границ объекта					
1. Система координат: МСК - 36, зона 2					
2. Сведения о характерных точках границ объекта					
Обозначение характерных точек границ	Координаты, м		Метод определения координат характерной точки	Средняя квадратическая погрешность положения характерной точки (М), м	Описание обозначения точки на местности (при наличии)
	X	Y			
1	2	3	4	5	6
1	459496.10	2193119.47	Картометрический	1.00	-
2	459503.79	2193137.60	Картометрический	1.00	-
3	459507.40	2193155.37	Картометрический	1.00	-
4	459512.93	2193193.43	Картометрический	1.00	-
5	459516.18	2193237.79	Картометрический	1.00	-
6	459514.73	2193284.14	Картометрический	1.00	-
7	459514.22	2193285.53	Картометрический	1.00	-
8	459513.04	2193286.90	Картометрический	1.00	-
9	459511.63	2193287.60	Картометрический	1.00	-
10	459507.78	2193287.94	Картометрический	1.00	-
11	459507.45	2193302.33	Картометрический	1.00	-
12	459512.94	2193306.50	Картометрический	1.00	-
13	459514.36	2193309.58	Картометрический	1.00	-
14	459513.77	2193385.41	Картометрический	1.00	-
15	459513.77	2193496.13	Картометрический	1.00	-
16	459511.51	2193498.99	Картометрический	1.00	-
17	459436.48	2193363.06	Картометрический	1.00	-
18	459430.24	2193350.52	Картометрический	1.00	-
19	459060.38	2193545.42	Картометрический	1.00	-
20	458906.49	2193641.72	Картометрический	1.00	-
21	458864.19	2193649.21	Картометрический	1.00	-
22	458790.12	2193642.54	Картометрический	1.00	-
23	458748.80	2193626.74	Картометрический	1.00	-
24	458668.54	2193596.97	Картометрический	1.00	-
25	458256.84	2193443.02	Картометрический	1.00	-
26	458269.84	2193425.48	Картометрический	1.00	-
27	458275.26	2193405.26	Картометрический	1.00	-
28	458227.08	2193351.82	Картометрический	1.00	-
29	458228.21	2193285.76	Картометрический	1.00	-
30	458196.20	2193276.69	Картометрический	1.00	-
31	458146.88	2193290.19	Картометрический	1.00	-
32	458194.57	2193193.38	Картометрический	1.00	-
33	458211.27	2193145.27	Картометрический	1.00	-
34	458232.94	2193265.20	Картометрический	1.00	-

1	2	3	4	5	6
35	458327.60	2193227.73	Картометрический	1.00	-
36	458396.88	2193217.57	Картометрический	1.00	-
37	458432.72	2193261.04	Картометрический	1.00	-
38	458465.68	2193231.76	Картометрический	1.00	-
39	458477.06	2193302.67	Картометрический	1.00	-
40	458490.05	2193335.10	Картометрический	1.00	-
41	458520.86	2193347.96	Картометрический	1.00	-
42	458529.24	2193389.75	Картометрический	1.00	-
43	458684.21	2193385.08	Картометрический	1.00	-
44	458776.73	2193156.58	Картометрический	1.00	-
45	458859.05	2193173.85	Картометрический	1.00	-
46	458884.47	2193181.45	Картометрический	1.00	-
47	458912.77	2193193.89	Картометрический	1.00	-
48	458913.37	2193195.93	Картометрический	1.00	-
49	458918.40	2193198.11	Картометрический	1.00	-
50	458920.13	2193196.76	Картометрический	1.00	-
51	458924.28	2193198.99	Картометрический	1.00	-
52	458971.81	2193223.50	Картометрический	1.00	-
53	458989.20	2193227.51	Картометрический	1.00	-
54	458774.11	2193274.19	Картометрический	1.00	-
55	458731.05	2193333.66	Картометрический	1.00	-
56	458775.10	2193464.22	Картометрический	1.00	-
57	458848.55	2193449.26	Картометрический	1.00	-
58	458926.34	2193403.57	Картометрический	1.00	-
59	458969.11	2193387.68	Картометрический	1.00	-
60	459389.56	2193290.08	Картометрический	1.00	-
61	459363.98	2193138.31	Картометрический	1.00	-
62	459439.01	2193118.61	Картометрический	1.00	-
63	459477.66	2193110.92	Картометрический	1.00	-
64	459488.31	2193112.57	Картометрический	1.00	-
1	459496.10	2193119.47	Картометрический	1.00	-
					-
65	458866.97	2193454.75	Картометрический	1.00	-
66	458869.21	2193477.57	Картометрический	1.00	-
67	458847.80	2193480.12	Картометрический	1.00	-
68	458845.89	2193463.96	Картометрический	1.00	-
69	458853.81	2193462.28	Картометрический	1.00	-
65	458866.97	2193454.75	Картометрический	1.00	-

3. Сведения о характерных точках части (частей) границы объекта					
Обозначение характерных точек части границы	Координаты, м		Метод определения координат характерной точки	Средняя квадратическая погрешность положения характерной точки (M), м	Описание обозначения точки на местности (при наличии)
	X	Y			
1	2	3	4	5	6
Часть №					
-	-	-	-	-	-



ГРАФИЧЕСКОЕ ОПИСАНИЕ  
местоположения границ

Зона сельскохозяйственного производства посёлка Успенский - СХ2/8

(наименование объекта, местоположение границ которого описано  
(далее объект))

## Раздел 1

Сведения об объекте		
№ п/п	Характеристики объекта	Описание характеристик
1	2	3
1	Местоположение объекта	Воронежская область, Таловский муниципальный район, Александровское сельское поселение, посёлок Успенский
2	Площадь объекта $\pm$ величина погрешности определения площади ( $P \pm \text{Дельта } P$ )	-
3	Иные характеристики объекта	-

Сведения о местоположении границ объекта					
1. Система координат: МСК - 36, зона 2					
2. Сведения о характерных точках границ объекта					
Обозначение характерных точек границ	Координаты, м		Метод определения координат характерной точки	Средняя квадратическая погрешность положения характерной точки (М), м	Описание обозначения точки на местности (при наличии)
	X	Y			
1	2	3	4	5	6
1	458776.73	2193156.58	Картометрический	1.00	-
2	458684.21	2193385.08	Картометрический	1.00	-
3	458529.24	2193389.75	Картометрический	1.00	-
4	458520.86	2193347.96	Картометрический	1.00	-
5	458490.05	2193335.10	Картометрический	1.00	-
6	458477.06	2193302.67	Картометрический	1.00	-
7	458465.68	2193231.76	Картометрический	1.00	-
8	458432.72	2193261.04	Картометрический	1.00	-
9	458396.88	2193217.57	Картометрический	1.00	-
10	458327.60	2193227.73	Картометрический	1.00	-
11	458232.94	2193265.20	Картометрический	1.00	-
12	458211.27	2193145.27	Картометрический	1.00	-
13	458234.92	2193039.46	Картометрический	1.00	-
14	458240.65	2193015.17	Картометрический	1.00	-
15	458251.91	2193019.17	Картометрический	1.00	-
16	458255.30	2193015.67	Картометрический	1.00	-
17	458258.28	2193014.18	Картометрический	1.00	-
18	458262.76	2193015.20	Картометрический	1.00	-
19	458380.81	2193050.75	Картометрический	1.00	-
20	458400.24	2193055.61	Картометрический	1.00	-
21	458540.90	2193091.19	Картометрический	1.00	-
22	458542.50	2193095.71	Картометрический	1.00	-
23	458550.24	2193098.41	Картометрический	1.00	-
24	458552.05	2193095.46	Картометрический	1.00	-
25	458556.04	2193092.56	Картометрический	1.00	-
26	458563.62	2193094.81	Картометрический	1.00	-
27	458571.05	2193101.64	Картометрический	1.00	-
28	458607.49	2193113.61	Картометрический	1.00	-
29	458610.67	2193118.86	Картометрический	1.00	-
30	458618.93	2193119.95	Картометрический	1.00	-
31	458665.07	2193131.90	Картометрический	1.00	-
32	458697.99	2193140.42	Картометрический	1.00	-
33	458735.76	2193149.49	Картометрический	1.00	-
1	458776.73	2193156.58	Картометрический	1.00	-

3. Сведения о характерных точках части (частей) границы объекта					
Обозначение характерных точек части границы	Координаты, м		Метод определения координат характерной точки	Средняя квадратическая погрешность положения характерной точки (M), м	Описание обозначения точки на местности (при наличии)
	X	Y			
1	2	3	4	5	6
Часть №					
-	-	-	-	-	-



ГРАФИЧЕСКОЕ ОПИСАНИЕ  
местоположения границ

Зона природных территорий и защитного озеленения посёлка Успенский - Р2/8

(наименование объекта, местоположение границ которого описано  
(далее объект))

## Раздел 1

Сведения об объекте		
№ п/п	Характеристики объекта	Описание характеристик
1	2	3
1	Местоположение объекта	Воронежская область, Таловский муниципальный район, Александровское сельское поселение, посёлок Успенский
2	Площадь объекта $\pm$ величина погрешности определения площади ( $P \pm \text{Дельта } P$ )	-
3	Иные характеристики объекта	-

Сведения о местоположении границ объекта					
1. Система координат: МСК - 36, зона 2					
2. Сведения о характерных точках границ объекта					
Обозначение характерных точек границ	Координаты, м		Метод определения координат характерной точки	Средняя квадратическая погрешность положения характерной точки (Мт), м	Описание обозначения точки на местности (при наличии)
	X	Y			
1	2	3	4	5	6
1	458890.18	2193862.86	Картометрический	1.00	-
2	458886.12	2193976.92	Картометрический	1.00	-
3	458793.74	2193948.17	Картометрический	1.00	-
4	458824.65	2193844.32	Картометрический	1.00	-
1	458890.18	2193862.86	Картометрический	1.00	-
5	458880.01	2193908.03	Картометрический	1.00	-
6	458884.46	2193968.09	Картометрический	1.00	-
7	458799.22	2193944.12	Картометрический	1.00	-
8	458814.30	2193895.09	Картометрический	1.00	-
5	458880.01	2193908.03	Картометрический	1.00	-
3. Сведения о характерных точках части (частей) границы объекта					
Обозначение характерных точек части границы	Координаты, м		Метод определения координат характерной точки	Средняя квадратическая погрешность положения характерной точки (Мт), м	Описание обозначения точки на местности (при наличии)
	X	Y			
1	2	3	4	5	6
Часть №					
-	-	-	-	-	-



ГРАФИЧЕСКОЕ ОПИСАНИЕ  
местоположения границ

Зона ритуальных объектов посёлка Успенский - СН1/8

(наименование объекта, местоположение границ которого описано  
(далее объект))

## Раздел 1

Сведения об объекте		
№ п/п	Характеристики объекта	Описание характеристик
1	2	3
1	Местоположение объекта	Воронежская область, Таловский муниципальный район, Александровское сельское поселение, посёлок Успенский
2	Площадь объекта $\pm$ величина погрешности определения площади ( $P \pm \text{Дельта } P$ )	-
3	Иные характеристики объекта	-

## Раздел 2

Сведения о местоположении границ объекта					
1. Система координат: МСК - 36, зона 2					
2. Сведения о характерных точках границ объекта					
Обозначение характерных точек границ	Координаты, м		Метод определения координат характерной точки	Средняя квадратическая погрешность положения характерной точки (Mt), м	Описание обозначения точки на местности (при наличии)
	X	Y			
1	2	3	4	5	6
1	458880.01	2193908.03	Картометрический	1.00	-
2	458884.46	2193968.09	Картометрический	1.00	-
3	458799.22	2193944.12	Картометрический	1.00	-
4	458814.30	2193895.09	Картометрический	1.00	-
1	458880.01	2193908.03	Картометрический	1.00	-
3. Сведения о характерных точках части (частей) границы объекта					
Обозначение характерных точек части границы	Координаты, м		Метод определения координат характерной точки	Средняя квадратическая погрешность положения характерной точки (Mt), м	Описание обозначения точки на местности (при наличии)
	X	Y			
1	2	3	4	5	6
Часть №					
-	-	-	-	-	-



Приложение № 9  
к правилам землепользования и застройки  
Александровского сельского поселения  
Таловского муниципального района  
Воронежской области

ГРАФИЧЕСКОЕ ОПИСАНИЕ МЕСТОПОЛОЖЕНИЯ ГРАНИЦ  
ТЕРРИТОРИАЛЬНЫХ ЗОН ПОСЁЛКА КОМИНТЕРН

ГРАФИЧЕСКОЕ ОПИСАНИЕ  
местоположения границЗона застройки индивидуальными жилыми домами  
посёлка Коминтерн - Ж1/9(наименование объекта, местоположение границ которого описано  
(далее объект))

## Раздел 1

Сведения об объекте		
№ п/п	Характеристики объекта	Описание характеристик
1	2	3
1	Местоположение объекта	Воронежская область, Таловский муниципальный район, Александровское сельское поселение, посёлок Коминтерн
2	Площадь объекта $\pm$ величина погрешности определения площади ( $P \pm \text{Дельта } P$ )	-
3	Иные характеристики объекта	-

## Раздел 2

Сведения о местоположении границ объекта					
1. Система координат: МСК - 36, зона 2					
2. Сведения о характерных точках границ объекта					
Обозначение характерных точек границ	Координаты, м		Метод определения координат характерной точки	Средняя квадратическая погрешность положения характерной точки (М), м	Описание обозначения точки на местности (при наличии)
	X	Y			
1	2	3	4	5	6
1	453732.68	2191255.52	Картометрический	1.00	-
2	453748.72	2191291.97	Картометрический	1.00	-
3	453753.91	2191295.51	Картометрический	1.00	-
4	453754.17	2191297.20	Картометрический	1.00	-
5	453749.74	2191297.90	Картометрический	1.00	-
6	453759.66	2191355.52	Картометрический	1.00	-
7	453776.55	2191394.50	Картометрический	1.00	-
8	453749.75	2191721.00	Картометрический	1.00	-
9	453718.47	2191733.24	Картометрический	1.00	-
10	453684.71	2191744.10	Картометрический	1.00	-
11	453666.79	2191748.91	Картометрический	1.00	-
12	453644.49	2191751.67	Картометрический	1.00	-
13	453641.18	2191750.75	Картометрический	1.00	-
14	453640.33	2191748.22	Картометрический	1.00	-
15	453630.79	2191748.53	Картометрический	1.00	-
16	453629.42	2191752.75	Картометрический	1.00	-
17	453627.07	2191754.69	Картометрический	1.00	-
18	453621.78	2191755.71	Картометрический	1.00	-
19	453550.06	2191766.24	Картометрический	1.00	-
20	453548.02	2191764.99	Картометрический	1.00	-
21	453545.56	2191761.89	Картометрический	1.00	-
22	453544.32	2191758.14	Картометрический	1.00	-
23	453528.57	2191653.88	Картометрический	1.00	-
24	453545.80	2191653.59	Картометрический	1.00	-
25	453568.56	2191357.38	Картометрический	1.00	-
26	453580.33	2191345.87	Картометрический	1.00	-
27	453669.20	2191272.34	Картометрический	1.00	-
1	453732.68	2191255.52	Картометрический	1.00	-
28	454008.72	2191801.59	Картометрический	1.00	-
29	454004.04	2191856.00	Картометрический	1.00	-
30	453985.58	2192025.16	Картометрический	1.00	-
31	453896.56	2192029.26	Картометрический	1.00	-
32	453828.89	2192067.15	Картометрический	1.00	-

1	2	3	4	5	6
33	453766.46	2192072.71	Картометрический	1.00	-
34	453722.58	2192188.55	Картометрический	1.00	-
35	453762.60	2192197.99	Картометрический	1.00	-
36	453755.93	2192226.70	Картометрический	1.00	-
37	453783.41	2192236.42	Картометрический	1.00	-
38	453795.86	2192236.50	Картометрический	1.00	-
39	453779.72	2192321.21	Картометрический	1.00	-
40	453615.79	2192275.73	Картометрический	1.00	-
41	453640.45	2192180.06	Картометрический	1.00	-
42	453650.81	2192143.46	Картометрический	1.00	-
43	453651.32	2192130.81	Картометрический	1.00	-
44	453651.45	2192121.36	Картометрический	1.00	-
45	453650.94	2192058.89	Картометрический	1.00	-
46	453650.39	2192012.44	Картометрический	1.00	-
47	453650.32	2192006.03	Картометрический	1.00	-
48	453651.44	2192005.30	Картометрический	1.00	-
49	453654.79	2192004.96	Картометрический	1.00	-
50	453654.64	2191993.67	Картометрический	1.00	-
51	453650.00	2191989.50	Картометрический	1.00	-
52	453648.71	2191930.56	Картометрический	1.00	-
53	453647.59	2191892.58	Картометрический	1.00	-
54	453646.88	2191862.69	Картометрический	1.00	-
55	453646.45	2191846.47	Картометрический	1.00	-
56	453705.60	2191844.26	Картометрический	1.00	-
57	453713.10	2191880.33	Картометрический	1.00	-
58	453738.07	2191879.68	Картометрический	1.00	-
59	453772.06	2191878.60	Картометрический	1.00	-
60	453793.76	2191877.87	Картометрический	1.00	-
61	453784.15	2191746.37	Картометрический	1.00	-
62	453832.84	2191752.42	Картометрический	1.00	-
63	453847.60	2191762.71	Картометрический	1.00	-
64	453871.88	2191785.06	Картометрический	1.00	-
65	453904.37	2191794.70	Картометрический	1.00	-
28	454008.72	2191801.59	Картометрический	1.00	-
66	453629.37	2191779.90	Картометрический	1.00	-
67	453629.74	2191787.74	Картометрический	1.00	-
68	453631.25	2191822.27	Картометрический	1.00	-
69	453632.34	2191863.04	Картометрический	1.00	-
70	453633.01	2191903.91	Картометрический	1.00	-
71	453633.96	2191942.45	Картометрический	1.00	-
72	453634.96	2191984.10	Картометрический	1.00	-
73	453635.84	2192011.89	Картометрический	1.00	-
74	453636.50	2192058.09	Картометрический	1.00	-
75	453637.94	2192076.37	Картометрический	1.00	-
76	453639.03	2192094.31	Картометрический	1.00	-
77	453638.37	2192106.82	Картометрический	1.00	-
78	453635.88	2192126.77	Картометрический	1.00	-

1	2	3	4	5	6
79	453627.65	2192158.11	Картометрический	1.00	-
80	453618.58	2192196.14	Картометрический	1.00	-
81	453613.93	2192217.68	Картометрический	1.00	-
82	453605.24	2192257.65	Картометрический	1.00	-
83	453602.12	2192270.67	Картометрический	1.00	-
84	453549.25	2192257.83	Картометрический	1.00	-
85	453562.56	2192197.90	Картометрический	1.00	-
86	453573.58	2192147.16	Картометрический	1.00	-
87	453574.48	2192116.62	Картометрический	1.00	-
88	453568.56	2192116.54	Картометрический	1.00	-
89	453494.10	2192115.62	Картометрический	1.00	-
90	453493.31	2192055.48	Картометрический	1.00	-
91	453478.67	2191796.23	Картометрический	1.00	-
92	453532.24	2191788.40	Картометрический	1.00	-
93	453592.94	2191778.73	Картометрический	1.00	-
94	453621.03	2191772.19	Картометрический	1.00	-
95	453624.90	2191773.04	Картометрический	1.00	-
96	453627.26	2191775.08	Картометрический	1.00	-
97	453629.00	2191777.97	Картометрический	1.00	-
66	453629.37	2191779.90	Картометрический	1.00	-
98	453013.47	2191333.96	Картометрический	1.00	-
99	453035.28	2191388.37	Картометрический	1.00	-
100	453040.40	2191423.92	Картометрический	1.00	-
101	453046.12	2191446.86	Картометрический	1.00	-
102	453053.77	2191532.71	Картометрический	1.00	-
103	453067.28	2191630.91	Картометрический	1.00	-
104	453126.48	2192048.15	Картометрический	1.00	-
105	453127.30	2192063.61	Картометрический	1.00	-
106	453129.64	2192088.23	Картометрический	1.00	-
107	453018.60	2192112.61	Картометрический	1.00	-
108	453011.90	2192073.05	Картометрический	5.00	-
109	452989.71	2191956.46	Картометрический	5.00	-
110	452964.98	2191831.31	Картометрический	5.00	-
111	452953.29	2191754.20	Картометрический	5.00	-
112	452950.78	2191727.52	Картометрический	5.00	-
113	452942.43	2191660.47	Картометрический	5.00	-
114	452900.71	2191633.76	Картометрический	5.00	-
115	452873.38	2191488.73	Картометрический	5.00	-
116	452848.30	2191349.52	Картометрический	5.00	-
98	453013.47	2191333.96	Картометрический	1.00	-

3. Сведения о характерных точках части (частей) границы объекта					
Обозначение характерных точек части границы	Координаты, м		Метод определения координат характерной точки	Средняя квадратическая погрешность положения характерной точки (M), м	Описание обозначения точки на местности (при наличии)
	X	Y			
1	2	3	4	5	6
Часть №					
-	-	-	-	-	-



ГРАФИЧЕСКОЕ ОПИСАНИЕ  
местоположения границ

Общественно - деловая зона посёлка Коминтерн - ОД/9

(наименование объекта, местоположение границ которого описано  
(далее объект))

## Раздел 1

Сведения об объекте		
№ п/п	Характеристики объекта	Описание характеристик
1	2	3
1	Местоположение объекта	Воронежская область, Таловский муниципальный район, Александровское сельское поселение, посёлок Коминтерн
2	Площадь объекта $\pm$ величина погрешности определения площади ( $P \pm \text{Дельта } P$ )	-
3	Иные характеристики объекта	-

Сведения о местоположении границ объекта					
1. Система координат: МСК - 36, зона 2					
2. Сведения о характерных точках границ объекта					
Обозначение характерных точек границ	Координаты, м		Метод определения координат характерной точки	Средняя квадратическая погрешность положения характерной точки (М), м	Описание обозначения точки на местности (при наличии)
	X	Y			
1	2	3	4	5	6
1	453774.20	2191733.11	Картометрический	1.00	-
2	453784.15	2191746.37	Картометрический	1.00	-
3	453793.76	2191877.87	Картометрический	1.00	-
4	453772.06	2191878.60	Картометрический	1.00	-
5	453738.07	2191879.68	Картометрический	1.00	-
6	453713.10	2191880.33	Картометрический	1.00	-
7	453705.60	2191844.26	Картометрический	1.00	-
8	453646.45	2191846.47	Картометрический	1.00	-
9	453645.78	2191821.49	Картометрический	1.00	-
10	453645.77	2191820.37	Картометрический	1.00	-
11	453646.48	2191820.13	Картометрический	1.00	-
12	453648.39	2191820.07	Картометрический	1.00	-
13	453648.43	2191815.09	Картометрический	1.00	-
14	453646.62	2191814.81	Картометрический	1.00	-
15	453645.64	2191814.53	Картометрический	1.00	-
16	453645.50	2191813.49	Картометрический	1.00	-
17	453643.79	2191787.74	Картометрический	1.00	-
18	453643.81	2191779.80	Картометрический	1.00	-
19	453644.59	2191773.75	Картометрический	1.00	-
20	453645.21	2191771.21	Картометрический	1.00	-
21	453647.46	2191769.68	Картометрический	1.00	-
22	453695.83	2191762.50	Картометрический	1.00	-
23	453697.32	2191765.43	Картометрический	1.00	-
24	453704.21	2191764.51	Картометрический	1.00	-
25	453703.89	2191759.52	Картометрический	1.00	-
26	453706.48	2191756.36	Картометрический	1.00	-
27	453711.79	2191751.83	Картометрический	1.00	-
28	453734.85	2191744.47	Картометрический	1.00	-
1	453774.20	2191733.11	Картометрический	1.00	-
29	453237.52	2191715.70	Картометрический	1.00	-
30	453243.50	2191794.56	Картометрический	1.00	-
31	453217.33	2191798.40	Картометрический	1.00	-
32	453213.34	2191773.68	Картометрический	1.00	-

1	2	3	4	5	6
33	453180.99	2191723.17	Картометрический	1.00	-
29	453237.52	2191715.70	Картометрический	1.00	-
3. Сведения о характерных точках части (частей) границы объекта					
Обозначение характерных точек части границы	Координаты, м		Метод определения координат характерной точки	Средняя квадратическая погрешность положения характерной точки (M <sub>i</sub> ), м	Описание обозначения точки на местности (при наличии)
	X	Y			
1	2	3	4	5	6
Часть №					
-	-	-	-	-	-



ГРАФИЧЕСКОЕ ОПИСАНИЕ  
местоположения границЗона улиц, дорог, инженерной и транспортной инфраструктуры  
посёлка Коминтерн - ИТ1/9(наименование объекта, местоположение границ которого описано  
(далее объект))

## Раздел 1

Сведения об объекте		
№ п/п	Характеристики объекта	Описание характеристик
1	2	3
1	Местоположение объекта	Воронежская область, Таловский муниципальный район, Александровское сельское поселение, посёлок Коминтерн
2	Площадь объекта $\pm$ величина погрешности определения площади ( $P \pm \text{Дельта } P$ )	-
3	Иные характеристики объекта	-

Сведения о местоположении границ объекта					
1. Система координат: МСК - 36, зона 2					
2. Сведения о характерных точках границ объекта					
Обозначение характерных точек границ	Координаты, м		Метод определения координат характерной точки	Средняя квадратическая погрешность положения характерной точки (М), м	Описание обозначения точки на местности (при наличии)
	X	Y			
1	2	3	4	5	6
1	453828.69	2191683.48	Картометрический	1.00	-
2	453820.55	2191703.04	Картометрический	1.00	-
3	453802.06	2191721.25	Картометрический	1.00	-
4	453799.75	2191725.19	Картометрический	1.00	-
5	453795.60	2191727.21	Картометрический	1.00	-
6	453792.42	2191727.15	Картометрический	1.00	-
7	453779.30	2191731.63	Картометрический	1.00	-
8	453774.20	2191733.11	Картометрический	1.00	-
9	453734.85	2191744.47	Картометрический	1.00	-
10	453711.79	2191751.83	Картометрический	1.00	-
11	453706.48	2191756.36	Картометрический	1.00	-
12	453703.89	2191759.52	Картометрический	1.00	-
13	453704.21	2191764.51	Картометрический	1.00	-
14	453697.32	2191765.43	Картометрический	1.00	-
15	453695.83	2191762.50	Картометрический	1.00	-
16	453647.46	2191769.68	Картометрический	1.00	-
17	453645.21	2191771.21	Картометрический	1.00	-
18	453644.59	2191773.75	Картометрический	1.00	-
19	453643.81	2191779.80	Картометрический	1.00	-
20	453643.79	2191787.74	Картометрический	1.00	-
21	453645.50	2191813.49	Картометрический	1.00	-
22	453645.64	2191814.53	Картометрический	1.00	-
23	453646.62	2191814.81	Картометрический	1.00	-
24	453648.43	2191815.09	Картометрический	1.00	-
25	453648.39	2191820.07	Картометрический	1.00	-
26	453646.48	2191820.13	Картометрический	1.00	-
27	453645.77	2191820.37	Картометрический	1.00	-
28	453645.78	2191821.49	Картометрический	1.00	-
29	453646.45	2191846.47	Картометрический	1.00	-
30	453646.88	2191862.69	Картометрический	1.00	-
31	453647.59	2191892.58	Картометрический	1.00	-
32	453648.71	2191930.56	Картометрический	1.00	-
33	453650.00	2191989.50	Картометрический	1.00	-
34	453654.64	2191993.67	Картометрический	1.00	-

1	2	3	4	5	6
35	453654.79	2192004.96	Картометрический	1.00	-
36	453651.44	2192005.30	Картометрический	1.00	-
37	453650.32	2192006.03	Картометрический	1.00	-
38	453650.39	2192012.44	Картометрический	1.00	-
39	453650.94	2192058.89	Картометрический	1.00	-
40	453651.45	2192121.36	Картометрический	1.00	-
41	453651.32	2192130.81	Картометрический	1.00	-
42	453650.81	2192143.46	Картометрический	1.00	-
43	453640.45	2192180.06	Картометрический	1.00	-
44	453615.79	2192275.73	Картометрический	1.00	-
45	453609.19	2192311.31	Картометрический	1.00	-
46	453613.52	2192316.39	Картометрический	1.00	-
47	453612.53	2192322.51	Картометрический	1.00	-
48	453605.37	2192324.45	Картометрический	1.00	-
49	453599.41	2192347.41	Картометрический	1.00	-
50	453586.06	2192398.66	Картометрический	1.00	-
51	453567.77	2192395.50	Картометрический	1.00	-
52	453577.77	2192359.65	Картометрический	1.00	-
53	453586.50	2192325.32	Картометрический	1.00	-
54	453585.45	2192321.61	Картометрический	1.00	-
55	453586.04	2192317.14	Картометрический	1.00	-
56	453588.13	2192311.09	Картометрический	1.00	-
57	453591.96	2192304.10	Картометрический	1.00	-
58	453596.41	2192298.17	Картометрический	1.00	-
59	453602.12	2192270.67	Картометрический	1.00	-
60	453605.24	2192257.65	Картометрический	1.00	-
61	453613.93	2192217.68	Картометрический	1.00	-
62	453618.58	2192196.14	Картометрический	1.00	-
63	453627.65	2192158.11	Картометрический	1.00	-
64	453635.88	2192126.77	Картометрический	1.00	-
65	453638.37	2192106.82	Картометрический	1.00	-
66	453639.03	2192094.31	Картометрический	1.00	-
67	453637.94	2192076.37	Картометрический	1.00	-
68	453636.50	2192058.09	Картометрический	1.00	-
69	453635.84	2192011.89	Картометрический	1.00	-
70	453634.96	2191984.10	Картометрический	1.00	-
71	453633.96	2191942.45	Картометрический	1.00	-
72	453633.01	2191903.91	Картометрический	1.00	-
73	453632.34	2191863.04	Картометрический	1.00	-
74	453631.25	2191822.27	Картометрический	1.00	-
75	453629.74	2191787.74	Картометрический	1.00	-
76	453629.37	2191779.90	Картометрический	1.00	-
77	453629.00	2191777.97	Картометрический	1.00	-
78	453627.26	2191775.08	Картометрический	1.00	-
79	453624.90	2191773.04	Картометрический	1.00	-
80	453621.03	2191772.19	Картометрический	1.00	-
81	453592.94	2191778.73	Картометрический	1.00	-
82	453532.24	2191788.40	Картометрический	1.00	-

1	2	3	4	5	6
83	453478.67	2191796.23	Картометрический	1.00	-
84	453456.92	2191799.40	Картометрический	1.00	-
85	453406.98	2191806.92	Картометрический	1.00	-
86	453340.08	2191820.75	Картометрический	1.00	-
87	453298.92	2191829.03	Картометрический	1.00	-
88	453300.03	2191814.81	Картометрический	1.00	-
89	453303.82	2191807.70	Картометрический	1.00	-
90	453310.08	2191802.46	Картометрический	1.00	-
91	453314.50	2191799.64	Картометрический	1.00	-
92	453321.39	2191797.70	Картометрический	1.00	-
93	453336.73	2191795.01	Картометрический	1.00	-
94	453404.00	2191788.66	Картометрический	1.00	-
95	453454.10	2191780.74	Картометрический	1.00	-
96	453522.96	2191770.48	Картометрический	1.00	-
97	453524.78	2191767.84	Картометрический	1.00	-
98	453525.57	2191764.75	Картометрический	1.00	-
99	453525.13	2191760.12	Картометрический	1.00	-
100	453544.32	2191758.14	Картометрический	1.00	-
101	453545.56	2191761.89	Картометрический	1.00	-
102	453548.02	2191764.99	Картометрический	1.00	-
103	453550.06	2191766.24	Картометрический	1.00	-
104	453621.78	2191755.71	Картометрический	1.00	-
105	453627.07	2191754.69	Картометрический	1.00	-
106	453629.42	2191752.75	Картометрический	1.00	-
107	453630.79	2191748.53	Картометрический	1.00	-
108	453640.33	2191748.22	Картометрический	1.00	-
109	453641.18	2191750.75	Картометрический	1.00	-
110	453644.49	2191751.67	Картометрический	1.00	-
111	453666.79	2191748.91	Картометрический	1.00	-
112	453684.71	2191744.10	Картометрический	1.00	-
113	453718.47	2191733.24	Картометрический	1.00	-
114	453749.75	2191721.00	Картометрический	5.00	-
115	453755.00	2191719.41	Картометрический	5.00	-
116	453782.81	2191710.34	Картометрический	5.00	-
117	453786.13	2191704.89	Картометрический	5.00	-
118	453790.17	2191703.99	Картометрический	5.00	-
119	453794.90	2191704.16	Картометрический	5.00	-
120	453807.52	2191687.94	Картометрический	5.00	-
121	453812.62	2191673.87	Картометрический	5.00	-
1	453828.69	2191683.48	Картометрический	5.00	-

3. Сведения о характерных точках части (частей) границы объекта					
Обозначение характерных точек части границы	Координаты, м		Метод определения координат характерной точки	Средняя квадратическая погрешность положения характерной точки (M), м	Описание обозначения точки на местности (при наличии)
	X	Y			
1	2	3	4	5	6
Часть №					
-	-	-	-	-	-



ГРАФИЧЕСКОЕ ОПИСАНИЕ  
местоположения границ

Зона инженерной инфраструктуры посёлка Коминтерн - ИН/9

(наименование объекта, местоположение границ которого описано  
(далее объект))

## Раздел 1

Сведения об объекте		
№ п/п	Характеристики объекта	Описание характеристик
1	2	3
1	Местоположение объекта	Воронежская область, Таловский муниципальный район, Александровское сельское поселение, посёлок Коминтерн
2	Площадь объекта $\pm$ величина погрешности определения площади ( $P \pm \text{Дельта } P$ )	-
3	Иные характеристики объекта	-

Сведения о местоположении границ объекта					
1. Система координат: МСК - 36, зона 2					
2. Сведения о характерных точках границ объекта					
Обозначение характерных точек границ	Координаты, м		Метод определения координат характерной точки	Средняя квадратическая погрешность положения характерной точки (М), м	Описание обозначения точки на местности (при наличии)
	X	Y			
1	2	3	4	5	6
1	453946.42	2191277.70	Картометрический	1.00	-
2	453941.68	2191289.99	Картометрический	1.00	-
3	453875.28	2191299.05	Картометрический	1.00	-
4	453874.08	2191279.21	Картометрический	1.00	-
1	453946.42	2191277.70	Картометрический	1.00	-
5	453155.94	2192385.81	Картометрический	1.00	-
6	453155.96	2192385.58	Картометрический	1.00	-
7	453155.94	2192385.35	Картометрический	1.00	-
8	453155.88	2192385.13	Картометрический	1.00	-
9	453155.78	2192384.92	Картометрический	1.00	-
10	453155.65	2192384.73	Картометрический	1.00	-
11	453155.49	2192384.57	Картометрический	1.00	-
12	453155.30	2192384.44	Картометрический	1.00	-
13	453155.09	2192384.34	Картометрический	1.00	-
14	453154.87	2192384.28	Картометрический	1.00	-
15	453154.64	2192384.26	Картометрический	1.00	-
16	453154.41	2192384.28	Картометрический	1.00	-
17	453154.19	2192384.34	Картометрический	1.00	-
18	453153.98	2192384.44	Картометрический	1.00	-
19	453153.79	2192384.57	Картометрический	1.00	-
20	453153.63	2192384.73	Картометрический	1.00	-
21	453153.50	2192384.92	Картометрический	1.00	-
22	453153.40	2192385.13	Картометрический	1.00	-
23	453153.34	2192385.35	Картометрический	1.00	-
24	453153.32	2192385.58	Картометрический	1.00	-
25	453153.34	2192385.81	Картометрический	1.00	-
26	453153.40	2192386.03	Картометрический	1.00	-
27	453153.50	2192386.24	Картометрический	1.00	-
28	453153.63	2192386.43	Картометрический	1.00	-
29	453153.79	2192386.59	Картометрический	1.00	-
30	453153.98	2192386.72	Картометрический	1.00	-
31	453154.19	2192386.82	Картометрический	1.00	-
32	453154.41	2192386.88	Картометрический	1.00	-

1	2	3	4	5	6
33	453154.64	2192386.90	Картометрический	1.00	-
34	453154.87	2192386.88	Картометрический	1.00	-
35	453155.09	2192386.82	Картометрический	1.00	-
36	453155.30	2192386.72	Картометрический	1.00	-
37	453155.49	2192386.59	Картометрический	1.00	-
38	453155.65	2192386.43	Картометрический	1.00	-
39	453155.78	2192386.24	Картометрический	1.00	-
40	453155.88	2192386.03	Картометрический	1.00	-
5	453155.94	2192385.81	Картометрический	1.00	-

## 3. Сведения о характерных точках части (частей) границы объекта

Обозначение характерных точек части границы	Координаты, м		Метод определения координат характерной точки	Средняя квадратическая погрешность положения характерной точки (M <sub>t</sub> ), м	Описание обозначения точки на местности (при наличии)
	X	Y			
1	2	3	4	5	6
Часть №					
-	-	-	-	-	-



**ГРАФИЧЕСКОЕ ОПИСАНИЕ**  
местоположения границ

Зона сельскохозяйственного использования в границах населенного пункта  
посёлка Коминтерн - СХ1/9

(наименование объекта, местоположение границ которого описано  
(далее объект))

Раздел 1

Сведения об объекте		
№ п/п	Характеристики объекта	Описание характеристик
1	2	3
1	Местоположение объекта	Воронежская область, Таловский муниципальный район, Александровское сельское поселение, посёлок Коминтерн
2	Площадь объекта $\pm$ величина погрешности определения площади ( $P \pm \text{Дельта } P$ )	-
3	Иные характеристики объекта	-

Сведения о местоположении границ объекта					
1. Система координат: МСК - 36, зона 2					
2. Сведения о характерных точках границ объекта					
Обозначение характерных точек границ	Координаты, м		Метод определения координат характерной точки	Средняя квадратическая погрешность положения характерной точки (М), м	Описание обозначения точки на местности (при наличии)
	X	Y			
1	2	3	4	5	6
1	453853.11	2191616.75	Картометрический	1.00	-
2	453851.77	2191622.45	Картометрический	1.00	-
3	453847.60	2191762.71	Картометрический	1.00	-
4	453832.84	2191752.42	Картометрический	1.00	-
5	453784.15	2191746.37	Картометрический	1.00	-
6	453774.20	2191733.11	Картометрический	1.00	-
7	453779.30	2191731.63	Картометрический	1.00	-
8	453792.42	2191727.15	Картометрический	1.00	-
9	453795.60	2191727.21	Картометрический	1.00	-
10	453799.75	2191725.19	Картометрический	1.00	-
11	453802.06	2191721.25	Картометрический	1.00	-
12	453820.55	2191703.04	Картометрический	1.00	-
13	453828.69	2191683.48	Картометрический	1.00	-
14	453839.13	2191658.41	Картометрический	1.00	-
1	453853.11	2191616.75	Картометрический	1.00	-
15	453828.89	2192067.15	Картометрический	1.00	-
16	453818.88	2192116.40	Картометрический	1.00	-
17	453797.66	2192109.38	Картометрический	1.00	-
18	453771.84	2192179.70	Картометрический	1.00	-
19	453804.29	2192192.24	Картометрический	1.00	-
20	453795.86	2192236.50	Картометрический	1.00	-
21	453783.41	2192236.42	Картометрический	1.00	-
22	453755.93	2192226.70	Картометрический	1.00	-
23	453762.60	2192197.99	Картометрический	1.00	-
24	453722.58	2192188.55	Картометрический	1.00	-
25	453766.46	2192072.71	Картометрический	1.00	-
15	453828.89	2192067.15	Картометрический	1.00	-
26	453499.13	2191429.12	Картометрический	1.00	-
27	453500.79	2191470.01	Картометрический	1.00	-
28	453528.57	2191653.88	Картометрический	1.00	-
29	453544.32	2191758.14	Картометрический	1.00	-
30	453525.13	2191760.12	Картометрический	1.00	-

1	2	3	4	5	6
31	453525.57	2191764.75	Картометрический	1.00	-
32	453524.78	2191767.84	Картометрический	1.00	-
33	453522.96	2191770.48	Картометрический	1.00	-
34	453454.10	2191780.74	Картометрический	1.00	-
35	453404.00	2191788.66	Картометрический	1.00	-
36	453336.73	2191795.01	Картометрический	1.00	-
37	453321.39	2191797.70	Картометрический	1.00	-
38	453314.50	2191799.64	Картометрический	1.00	-
39	453310.08	2191802.46	Картометрический	1.00	-
40	453298.22	2191796.88	Картометрический	1.00	-
41	453299.32	2191791.12	Картометрический	1.00	-
42	453300.87	2191785.32	Картометрический	1.00	-
43	453303.58	2191770.28	Картометрический	1.00	-
44	453305.03	2191766.02	Картометрический	1.00	-
45	453306.90	2191762.18	Картометрический	1.00	-
46	453308.76	2191759.91	Картометрический	1.00	-
47	453311.25	2191759.49	Картометрический	1.00	-
48	453317.99	2191759.28	Картометрический	1.00	-
49	453329.40	2191755.86	Картометрический	1.00	-
50	453344.12	2191748.29	Картометрический	1.00	-
51	453345.26	2191747.05	Картометрический	1.00	-
52	453349.41	2191739.16	Картометрический	1.00	-
53	453354.29	2191735.02	Картометрический	1.00	-
54	453362.69	2191731.28	Картометрический	1.00	-
55	453367.35	2191730.56	Картометрический	1.00	-
56	453370.57	2191730.76	Картометрический	1.00	-
57	453375.23	2191729.94	Картометрический	1.00	-
58	453379.90	2191728.07	Картометрический	1.00	-
59	453385.91	2191727.76	Картометрический	1.00	-
60	453392.86	2191729.00	Картометрический	1.00	-
61	453397.33	2191729.21	Картометрический	1.00	-
62	453399.81	2191727.55	Картометрический	1.00	-
63	453401.37	2191724.23	Картометрический	1.00	-
64	453402.41	2191720.39	Картометрический	1.00	-
65	453404.27	2191717.18	Картометрический	1.00	-
66	453407.59	2191715.42	Картометрический	1.00	-
67	453410.60	2191715.42	Картометрический	1.00	-
68	453419.00	2191719.56	Картометрический	1.00	-
69	453420.97	2191723.19	Картометрический	1.00	-
70	453422.73	2191723.71	Картометрический	1.00	-
71	453425.42	2191722.16	Картометрический	1.00	-
72	453431.75	2191715.00	Картометрический	1.00	-
73	453436.52	2191710.23	Картометрический	1.00	-
74	453440.46	2191704.42	Картометрический	1.00	-
75	453445.86	2191694.78	Картометрический	1.00	-
76	453447.72	2191689.80	Картометрический	1.00	-
77	453451.46	2191683.58	Картометрический	1.00	-
78	453454.05	2191678.29	Картометрический	1.00	-

1	2	3	4	5	6
79	453457.06	2191666.78	Картометрический	1.00	-
80	453457.89	2191659.62	Картометрический	1.00	-
81	453457.89	2191653.51	Картометрический	1.00	-
82	453456.64	2191638.47	Картометрический	1.00	-
83	453453.22	2191620.43	Картометрический	1.00	-
84	453452.60	2191614.20	Картометрический	1.00	-
85	453452.70	2191603.42	Картометрический	1.00	-
86	453453.43	2191595.23	Картометрический	1.00	-
87	453453.43	2191586.31	Картометрический	1.00	-
88	453452.81	2191580.71	Картометрический	1.00	-
89	453451.25	2191574.38	Картометрический	1.00	-
90	453448.35	2191564.11	Картометрический	1.00	-
91	453445.34	2191555.19	Картометрический	1.00	-
92	453442.53	2191548.66	Картометрический	1.00	-
93	453429.26	2191528.96	Картометрический	1.00	-
94	453426.05	2191524.70	Картометрический	1.00	-
95	453423.26	2191522.20	Картометрический	1.00	-
96	453424.42	2191521.74	Картометрический	1.00	-
97	453427.82	2191518.63	Картометрический	1.00	-
98	453477.77	2191472.72	Картометрический	1.00	-
99	453485.41	2191445.63	Картометрический	1.00	-
26	453499.13	2191429.12	Картометрический	1.00	-
100	453419.82	2191525.02	Картометрический	1.00	-
101	453423.87	2191528.85	Картометрический	1.00	-
102	453427.70	2191533.32	Картометрический	1.00	-
103	453430.09	2191537.77	Картометрический	1.00	-
104	453432.99	2191544.62	Картометрический	1.00	-
105	453438.38	2191559.76	Картометрический	1.00	-
106	453447.31	2191591.70	Картометрический	1.00	-
107	453448.35	2191600.20	Картометрический	1.00	-
108	453448.66	2191625.30	Картометрический	1.00	-
109	453449.28	2191635.46	Картометрический	1.00	-
110	453449.28	2191644.38	Картометрический	1.00	-
111	453450.32	2191663.04	Картометрический	1.00	-
112	453448.87	2191675.70	Картометрический	1.00	-
113	453446.07	2191683.68	Картометрический	1.00	-
114	453442.53	2191690.84	Картометрический	1.00	-
115	453438.18	2191698.10	Картометрический	1.00	-
116	453433.93	2191703.70	Картометрический	1.00	-
117	453430.61	2191706.08	Картометрический	1.00	-
118	453427.50	2191707.74	Картометрический	1.00	-
119	453423.97	2191708.37	Картометрический	1.00	-
120	453419.51	2191707.95	Картометрический	1.00	-
121	453414.95	2191706.81	Картометрический	1.00	-
122	453410.18	2191706.39	Картометрический	1.00	-
123	453405.52	2191707.23	Картометрический	1.00	-
124	453397.64	2191712.30	Картометрический	1.00	-

1	2	3	4	5	6
125	453390.68	2191715.20	Картометрический	1.00	-
126	453369.32	2191722.78	Картометрический	1.00	-
127	453361.24	2191727.13	Картометрический	1.00	-
128	453351.49	2191731.60	Картометрический	1.00	-
129	453346.19	2191733.57	Картометрический	1.00	-
130	453339.04	2191733.77	Картометрический	1.00	-
131	453331.78	2191734.91	Картометрический	1.00	-
132	453324.63	2191737.71	Картометрический	1.00	-
133	453321.00	2191741.03	Картометрический	1.00	-
134	453316.44	2191746.32	Картометрический	1.00	-
135	453312.39	2191748.60	Картометрический	1.00	-
136	453307.11	2191753.58	Картометрический	1.00	-
137	453302.53	2191759.49	Картометрический	1.00	-
138	453299.11	2191766.65	Картометрический	1.00	-
139	453296.62	2191783.14	Картометрический	1.00	-
140	453296.00	2191789.98	Картометрический	1.00	-
141	453294.70	2191795.23	Картометрический	1.00	-
142	453291.89	2191793.91	Картометрический	1.00	-
143	453243.50	2191794.56	Картометрический	1.00	-
144	453237.52	2191715.70	Картометрический	1.00	-
145	453180.99	2191723.17	Картометрический	1.00	-
146	453213.34	2191773.68	Картометрический	1.00	-
147	453217.33	2191798.40	Картометрический	1.00	-
148	453203.72	2191800.41	Картометрический	1.00	-
149	453182.72	2191837.09	Картометрический	1.00	-
150	453167.86	2191881.28	Картометрический	1.00	-
151	453157.69	2191910.87	Картометрический	1.00	-
152	453148.01	2191940.76	Картометрический	1.00	-
153	453131.41	2191999.44	Картометрический	1.00	-
154	453128.15	2192016.08	Картометрический	1.00	-
155	453126.77	2192032.18	Картометрический	1.00	-
156	453126.48	2192048.15	Картометрический	1.00	-
157	453067.28	2191630.91	Картометрический	1.00	-
158	453094.31	2191670.30	Картометрический	1.00	-
159	453120.17	2191679.14	Картометрический	1.00	-
160	453185.52	2191678.55	Картометрический	1.00	-
161	453218.46	2191651.04	Картометрический	1.00	-
162	453245.25	2191606.88	Картометрический	1.00	-
163	453291.95	2191584.80	Картометрический	1.00	-
164	453314.75	2191545.34	Картометрический	1.00	-
165	453339.00	2191540.63	Картометрический	1.00	-
166	453375.93	2191540.99	Картометрический	1.00	-
167	453397.10	2191532.49	Картометрический	1.00	-
168	453418.06	2191524.24	Картометрический	1.00	-
100	453419.82	2191525.02	Картометрический	1.00	-
169	453130.72	2191330.76	Картометрический	1.00	-
170	453132.31	2191357.83	Картометрический	1.00	-

1	2	3	4	5	6
171	453096.46	2191375.14	Картометрический	1.00	-
172	453063.17	2191408.06	Картометрический	1.00	-
173	453046.12	2191446.86	Картометрический	1.00	-
174	453040.40	2191423.92	Картометрический	1.00	-
175	453035.28	2191388.37	Картометрический	1.00	-
176	453013.47	2191333.96	Картометрический	1.00	-
177	452848.30	2191349.52	Картометрический	5.00	-
178	452824.55	2191273.04	Картометрический	5.00	-
179	452839.07	2191250.77	Картометрический	5.00	-
180	452868.29	2191235.98	Картометрический	5.00	-
181	452913.98	2191233.83	Картометрический	5.00	-
182	452936.16	2191242.45	Картометрический	5.00	-
183	452945.73	2191246.90	Картометрический	5.00	-
184	452985.91	2191261.31	Картометрический	5.00	-
185	453110.66	2191328.88	Картометрический	1.00	-
169	453130.72	2191330.76	Картометрический	1.00	-
186	453478.67	2191796.23	Картометрический	1.00	-
187	453493.31	2192055.48	Картометрический	1.00	-
188	453422.72	2192041.94	Картометрический	1.00	-
189	453392.16	2192003.27	Картометрический	1.00	-
190	453376.62	2191957.01	Картометрический	1.00	-
191	453376.97	2191902.17	Картометрический	1.00	-
192	453311.51	2191905.37	Картометрический	1.00	-
193	453298.92	2191829.03	Картометрический	1.00	-
194	453340.08	2191820.75	Картометрический	1.00	-
195	453406.98	2191806.92	Картометрический	1.00	-
196	453456.92	2191799.40	Картометрический	1.00	-
186	453478.67	2191796.23	Картометрический	1.00	-

## 3. Сведения о характерных точках части (частей) границы объекта

Обозначение характерных точек части границы	Координаты, м		Метод определения координат характерной точки	Средняя квадратическая погрешность положения характерной точки (Мт), м	Описание обозначения точки на местности (при наличии)
	X	Y			
1	2	3	4	5	6
Часть №					
-	-	-	-	-	-



ГРАФИЧЕСКОЕ ОПИСАНИЕ  
местоположения границ

Зона сельскохозяйственного производства посёлка Коминтерн - СХ2/9

(наименование объекта, местоположение границ которого описано  
(далее объект))

## Раздел 1

Сведения об объекте		
№ п/п	Характеристики объекта	Описание характеристик
1	2	3
1	Местоположение объекта	Воронежская область, Таловский муниципальный район, Александровское сельское поселение, посёлок Коминтерн
2	Площадь объекта $\pm$ величина погрешности определения площади ( $P \pm \text{Дельта } P$ )	-
3	Иные характеристики объекта	-

Сведения о местоположении границ объекта					
1. Система координат: МСК - 36, зона 2					
2. Сведения о характерных точках границ объекта					
Обозначение характерных точек границ	Координаты, м		Метод определения координат характерной точки	Средняя квадратическая погрешность положения характерной точки (Мт), м	Описание обозначения точки на местности (при наличии)
	X	Y			
1	2	3	4	5	6
1	453568.56	2191357.38	Картометрический	1.00	-
2	453545.80	2191653.59	Картометрический	1.00	-
3	453528.57	2191653.88	Картометрический	1.00	-
4	453500.79	2191470.01	Картометрический	1.00	-
5	453499.13	2191429.12	Картометрический	1.00	-
6	453538.78	2191381.36	Картометрический	1.00	-
1	453568.56	2191357.38	Картометрический	1.00	-
3. Сведения о характерных точках части (частей) границы объекта					
Обозначение характерных точек части границы	Координаты, м		Метод определения координат характерной точки	Средняя квадратическая погрешность положения характерной точки (Мт), м	Описание обозначения точки на местности (при наличии)
	X	Y			
1	2	3	4	5	6
Часть №					
-	-	-	-	-	-



ГРАФИЧЕСКОЕ ОПИСАНИЕ  
местоположения границ

Зона ритуальных объектов посёлка Коминтерн - СН1/9

(наименование объекта, местоположение границ которого описано  
(далее объект))

## Раздел 1

Сведения об объекте		
№ п/п	Характеристики объекта	Описание характеристик
1	2	3
1	Местоположение объекта	Воронежская область, Таловский муниципальный район, Александровское сельское поселение, посёлок Коминтерн
2	Площадь объекта $\pm$ величина погрешности определения площади ( $P \pm \text{Дельта } P$ )	-
3	Иные характеристики объекта	-

## Раздел 2

Сведения о местоположении границ объекта					
1. Система координат: МСК - 36, зона 2					
2. Сведения о характерных точках границ объекта					
Обозначение характерных точек границ	Координаты, м		Метод определения координат характерной точки	Средняя квадратическая погрешность положения характерной точки (M <sub>t</sub> ), м	Описание обозначения точки на местности (при наличии)
	X	Y			
1	2	3	4	5	6
1	453924.76	2191067.19	Картометрический	1.00	-
2	454018.24	2191082.39	Картометрический	1.00	-
3	454015.18	2191096.26	Картометрический	1.00	-
4	454005.13	2191103.01	Картометрический	1.00	-
5	453982.30	2191112.44	Картометрический	1.00	-
6	453963.08	2191109.86	Картометрический	1.00	-
7	453949.34	2191111.15	Картометрический	1.00	-
8	453919.40	2191107.13	Картометрический	1.00	-
1	453924.76	2191067.19	Картометрический	1.00	-
3. Сведения о характерных точках части (частей) границы объекта					
Обозначение характерных точек части границы	Координаты, м		Метод определения координат характерной точки	Средняя квадратическая погрешность положения характерной точки (M <sub>t</sub> ), м	Описание обозначения точки на местности (при наличии)
	X	Y			
1	2	3	4	5	6
Часть №					
-	-	-	-	-	-



**ГРАФИЧЕСКОЕ ОПИСАНИЕ**  
местоположения границ

Зона обработки, утилизации, обезвреживания, размещения твердых коммунальных  
отходов посёлка Коминтерн - СН2/9

(наименование объекта, местоположение границ которого описано  
(далее объект))

Раздел 1

Сведения об объекте		
№ п/п	Характеристики объекта	Описание характеристик
1	2	3
1	Местоположение объекта	Воронежская область, Таловский муниципальный район, Александровское сельское поселение, посёлок Коминтерн
2	Площадь объекта $\pm$ величина погрешности определения площади ( $P \pm \text{Дельта } P$ )	-
3	Иные характеристики объекта	-

## Раздел 2

Сведения о местоположении границ объекта					
1. Система координат: МСК - 36, зона 2					
2. Сведения о характерных точках границ объекта					
Обозначение характерных точек границ	Координаты, м		Метод определения координат характерной точки	Средняя квадратическая погрешность положения характерной точки (M), м	Описание обозначения точки на местности (при наличии)
	X	Y			
1	2	3	4	5	6
1	453818.88	2192116.40	Картометрический	1.00	-
2	453816.65	2192127.42	Картометрический	1.00	-
3	453804.29	2192192.24	Картометрический	1.00	-
4	453771.84	2192179.70	Картометрический	1.00	-
5	453797.66	2192109.38	Картометрический	1.00	-
1	453818.88	2192116.40	Картометрический	1.00	-
3. Сведения о характерных точках части (частей) границы объекта					
Обозначение характерных точек части границы	Координаты, м		Метод определения координат характерной точки	Средняя квадратическая погрешность положения характерной точки (M), м	Описание обозначения точки на местности (при наличии)
	X	Y			
1	2	3	4	5	6
Часть №					
-	-	-	-	-	-



Приложение № 10  
к правилам землепользования и застройки  
Александровского сельского поселения  
Таловского муниципального района  
Воронежской области

**ГРАФИЧЕСКОЕ ОПИСАНИЕ МЕСТОПОЛОЖЕНИЯ ГРАНИЦ  
ТЕРРИТОРИАЛЬНЫХ ЗОН ПОСЁЛКА БОГАТЫРЬ**

ГРАФИЧЕСКОЕ ОПИСАНИЕ  
местоположения границ

Зона застройки индивидуальными жилыми домами посёлка Богатырь - Ж1/10

(наименование объекта, местоположение границ которого описано  
(далее объект))

## Раздел 1

Сведения об объекте		
№ п/п	Характеристики объекта	Описание характеристик
1	2	3
1	Местоположение объекта	Воронежская область, Таловский муниципальный район, Александровское сельское поселение, посёлок Богатырь
2	Площадь объекта $\pm$ величина погрешности определения площади ( $P \pm \text{Дельта } P$ )	-
3	Иные характеристики объекта	-

Сведения о местоположении границ объекта					
1. Система координат: МСК - 36, зона 2					
2. Сведения о характерных точках границ объекта					
Обозначение характерных точек границ	Координаты, м		Метод определения координат характерной точки	Средняя квадратическая погрешность положения характерной точки (М), м	Описание обозначения точки на местности (при наличии)
	X	Y			
1	2	3	4	5	6
1	457703.87	2190841.64	Картометрический	1.00	-
2	457687.38	2190970.26	Картометрический	1.00	-
3	457559.64	2190947.40	Картометрический	1.00	-
4	457346.01	2190894.63	Картометрический	1.00	-
5	457228.57	2190875.67	Картометрический	1.00	-
6	456886.09	2190802.21	Картометрический	1.00	-
7	456803.25	2190764.48	Картометрический	1.00	-
8	456842.50	2190660.43	Картометрический	1.00	-
9	457097.75	2190723.51	Картометрический	1.00	-
10	457330.23	2190766.14	Картометрический	1.00	-
11	457382.68	2190765.54	Картометрический	1.00	-
12	457461.27	2190788.79	Картометрический	1.00	-
1	457703.87	2190841.64	Картометрический	1.00	-
13	457541.08	2191278.48	Картометрический	1.00	-
14	457385.40	2191622.80	Картометрический	1.00	-
15	457369.75	2191613.68	Картометрический	1.00	-
16	457366.71	2191621.22	Картометрический	1.00	-
17	457331.07	2191552.65	Картометрический	1.00	-
18	456281.11	2191059.80	Картометрический	1.00	-
19	456292.42	2191032.12	Картометрический	1.00	-
20	456297.49	2191019.61	Картометрический	1.00	-
21	456311.64	2190983.59	Картометрический	1.00	-
22	456316.26	2190972.58	Картометрический	1.00	-
23	456320.86	2190963.47	Картометрический	1.00	-
24	456324.64	2190956.79	Картометрический	1.00	-
25	456328.72	2190950.99	Картометрический	1.00	-
26	456332.90	2190947.53	Картометрический	1.00	-
27	456336.73	2190945.59	Картометрический	1.00	-
28	456382.13	2190945.41	Картометрический	1.00	-
29	456390.44	2190946.02	Картометрический	1.00	-
30	456484.33	2190952.67	Картометрический	1.00	-
31	456574.05	2190961.01	Картометрический	1.00	-
32	456613.74	2190964.68	Картометрический	1.00	-

1	2	3	4	5	6
33	456620.44	2190968.08	Картометрический	1.00	-
34	456625.62	2190973.29	Картометрический	1.00	-
35	456628.00	2190977.51	Картометрический	1.00	-
36	456644.53	2190977.86	Картометрический	1.00	-
37	456697.28	2191053.06	Картометрический	1.00	-
38	456830.60	2191134.67	Картометрический	1.00	-
39	456899.01	2191157.56	Картометрический	1.00	-
40	456975.36	2191209.94	Картометрический	1.00	-
41	457354.44	2191385.00	Картометрический	1.00	-
42	457433.62	2191229.47	Картометрический	1.00	-
13	457541.08	2191278.48	Картометрический	1.00	-
43	456233.94	2190759.56	Картометрический	1.00	-
44	456193.27	2190846.71	Картометрический	1.00	-
45	456243.94	2190897.86	Картометрический	1.00	-
46	456271.86	2190912.98	Картометрический	1.00	-
47	456302.94	2190928.59	Картометрический	1.00	-
48	456306.37	2190931.21	Картометрический	1.00	-
49	456307.64	2190933.28	Картометрический	1.00	-
50	456304.54	2190942.92	Картометрический	1.00	-
51	456297.10	2190962.86	Картометрический	1.00	-
52	456292.17	2190974.66	Картометрический	1.00	-
53	456280.40	2191004.24	Картометрический	1.00	-
54	456270.47	2191028.79	Картометрический	1.00	-
55	456261.58	2191050.44	Картометрический	1.00	-
56	456256.24	2191063.29	Картометрический	1.00	-
57	456115.35	2190995.01	Картометрический	1.00	-
58	456105.22	2190968.80	Картометрический	1.00	-
59	456118.24	2190931.78	Картометрический	1.00	-
60	456122.09	2190902.75	Картометрический	1.00	-
61	456106.03	2190871.38	Картометрический	1.00	-
62	456081.89	2190846.51	Картометрический	1.00	-
63	456064.65	2190809.28	Картометрический	1.00	-
64	456075.41	2190767.99	Картометрический	1.00	-
65	456123.37	2190697.69	Картометрический	1.00	-
66	456213.75	2190738.80	Картометрический	1.00	-
43	456233.94	2190759.56	Картометрический	1.00	-

### 3. Сведения о характерных точках части (частей) границы объекта

Обозначение характерных точек части границы	Координаты, м		Метод определения координат характерной точки	Средняя квадратическая погрешность положения характерной точки (Мт), м	Описание обозначения точки на местности (при наличии)
	X	Y			
1	2	3	4	5	6
Часть №					
-	-	-	-	-	-



ГРАФИЧЕСКОЕ ОПИСАНИЕ  
местоположения границЗона улиц, дорог, инженерной и транспортной инфраструктуры  
посёлка Богатырь - ИТ1/10(наименование объекта, местоположение границ которого описано  
(далее объект))

## Раздел 1

Сведения об объекте		
№ п/п	Характеристики объекта	Описание характеристик
1	2	3
1	Местоположение объекта	Воронежская область, Таловский муниципальный район, Александровское сельское поселение, посёлок Богатырь
2	Площадь объекта $\pm$ величина погрешности определения площади ( $P \pm \text{Дельта } P$ )	-
3	Иные характеристики объекта	-

## Раздел 2

Сведения о местоположении границ объекта					
1. Система координат: МСК - 36, зона 2					
2. Сведения о характерных точках границ объекта					
Обозначение характерных точек границ	Координаты, м		Метод определения координат характерной точки	Средняя квадратическая погрешность положения характерной точки (М), м	Описание обозначения точки на местности (при наличии)
	X	Y			
1	2	3	4	5	6
1	456660.42	2190946.89	Картометрический	1.00	-
2	456660.46	2190963.05	Картометрический	1.00	-
3	456652.77	2190963.21	Картометрический	1.00	-
4	456646.06	2190965.97	Картометрический	1.00	-
5	456643.90	2190969.15	Картометрический	1.00	-
6	456642.64	2190976.51	Картометрический	1.00	-
7	456626.11	2190976.16	Картометрический	1.00	-
8	456623.73	2190971.94	Картометрический	1.00	-
9	456618.55	2190966.73	Картометрический	1.00	-
10	456611.85	2190963.33	Картометрический	1.00	-
11	456572.16	2190959.66	Картометрический	1.00	-
12	456482.44	2190951.32	Картометрический	1.00	-
13	456388.55	2190944.67	Картометрический	1.00	-
14	456380.24	2190944.06	Картометрический	1.00	-
15	456334.84	2190944.24	Картометрический	1.00	-
16	456331.01	2190946.18	Картометрический	1.00	-
17	456326.83	2190949.64	Картометрический	1.00	-
18	456322.75	2190955.44	Картометрический	1.00	-
19	456318.97	2190962.12	Картометрический	1.00	-
20	456314.37	2190971.23	Картометрический	1.00	-
21	456309.75	2190982.24	Картометрический	1.00	-
22	456295.60	2191018.26	Картометрический	1.00	-
23	456290.53	2191030.77	Картометрический	1.00	-
24	456279.22	2191058.45	Картометрический	1.00	-
25	456261.58	2191050.44	Картометрический	1.00	-
26	456270.47	2191028.79	Картометрический	1.00	-
27	456280.40	2191004.24	Картометрический	1.00	-
28	456292.17	2190974.66	Картометрический	1.00	-
29	456297.10	2190962.86	Картометрический	1.00	-
30	456304.54	2190942.92	Картометрический	1.00	-
31	456307.64	2190933.28	Картометрический	1.00	-
32	456306.37	2190931.21	Картометрический	1.00	-
33	456302.94	2190928.59	Картометрический	1.00	-
34	456307.82	2190918.82	Картометрический	1.00	-

1	2	3	4	5	6
35	456318.57	2190921.69	Картометрический	1.00	-
36	456334.77	2190924.69	Картометрический	1.00	-
37	456384.52	2190926.70	Картометрический	1.00	-
38	456388.34	2190927.03	Картометрический	1.00	-
39	456480.47	2190935.04	Картометрический	1.00	-
40	456492.06	2190936.05	Картометрический	1.00	-
41	456502.62	2190930.67	Картометрический	1.00	-
42	456509.15	2190930.38	Картометрический	1.00	-
43	456518.31	2190932.07	Картометрический	1.00	-
44	456528.99	2190937.49	Картометрический	1.00	-
45	456533.07	2190938.82	Картометрический	1.00	-
46	456545.24	2190939.94	Картометрический	1.00	-
47	456573.36	2190942.57	Картометрический	1.00	-
48	456614.47	2190946.03	Картометрический	1.00	-
49	456635.20	2190947.52	Картометрический	1.00	-
50	456648.33	2190947.33	Картометрический	1.00	-
1	456660.42	2190946.89	Картометрический	1.00	-

## 3. Сведения о характерных точках части (частей) границы объекта

Обозначение характерных точек части границы	Координаты, м		Метод определения координат характерной точки	Средняя квадратическая погрешность положения характерной точки (M <sub>i</sub> ), м	Описание обозначения точки на местности (при наличии)
	X	Y			
1	2	3	4	5	6
Часть №					
-	-	-	-	-	-



ГРАФИЧЕСКОЕ ОПИСАНИЕ  
местоположения границЗона зона сельскохозяйственного использования в границах населенного пункта  
посёлка Богатырь - СХ1/10(наименование объекта, местоположение границ которого описано  
(далее объект))

## Раздел 1

Сведения об объекте		
№ п/п	Характеристики объекта	Описание характеристик
1	2	3
1	Местоположение объекта	Воронежская область, Таловский муниципальный район, Александровское сельское поселение, посёлок Богатырь
2	Площадь объекта $\pm$ величина погрешности определения площади ( $P \pm \text{Дельта } P$ )	-
3	Иные характеристики объекта	-

Сведения о местоположении границ объекта					
1. Система координат: МСК - 36, зона 2					
2. Сведения о характерных точках границ объекта					
Обозначение характерных точек границ	Координаты, м		Метод определения координат характерной точки	Средняя квадратическая погрешность положения характерной точки (М), м	Описание обозначения точки на местности (при наличии)
	X	Y			
1	2	3	4	5	6
1	458034.24	2190917.76	Картометрический	1.00	-
2	458025.75	2190967.74	Картометрический	1.00	-
3	457922.58	2191052.14	Картометрический	1.00	-
4	457810.52	2191132.17	Картометрический	1.00	-
5	457738.82	2191189.32	Картометрический	1.00	-
6	457598.37	2191158.01	Картометрический	1.00	-
7	457574.20	2191200.65	Картометрический	1.00	-
8	457539.19	2191277.13	Картометрический	1.00	-
9	457431.73	2191228.12	Картометрический	1.00	-
10	457352.55	2191383.65	Картометрический	1.00	-
11	456973.47	2191208.59	Картометрический	1.00	-
12	456897.12	2191156.21	Картометрический	1.00	-
13	456828.71	2191133.32	Картометрический	1.00	-
14	456695.39	2191051.71	Картометрический	1.00	-
15	456642.64	2190976.51	Картометрический	1.00	-
16	456643.90	2190969.15	Картометрический	1.00	-
17	456646.06	2190965.97	Картометрический	1.00	-
18	456652.77	2190963.21	Картометрический	1.00	-
19	456660.46	2190963.05	Картометрический	1.00	-
20	456660.42	2190946.89	Картометрический	1.00	-
21	456648.33	2190947.33	Картометрический	1.00	-
22	456635.20	2190947.52	Картометрический	1.00	-
23	456614.47	2190946.03	Картометрический	1.00	-
24	456573.36	2190942.57	Картометрический	1.00	-
25	456545.24	2190939.94	Картометрический	1.00	-
26	456545.70	2190934.51	Картометрический	1.00	-
27	456550.36	2190890.26	Картометрический	1.00	-
28	456485.62	2190884.48	Картометрический	1.00	-
29	456480.96	2190928.74	Картометрический	1.00	-
30	456480.47	2190935.04	Картометрический	1.00	-
31	456388.34	2190927.03	Картометрический	1.00	-
32	456384.52	2190926.70	Картометрический	1.00	-
33	456334.77	2190924.69	Картометрический	1.00	-
34	456318.57	2190921.69	Картометрический	1.00	-

1	2	3	4	5	6
35	456307.82	2190918.82	Картометрический	1.00	-
36	456302.94	2190928.59	Картометрический	1.00	-
37	456271.86	2190912.98	Картометрический	1.00	-
38	456243.94	2190897.86	Картометрический	1.00	-
39	456193.27	2190846.71	Картометрический	1.00	-
40	456233.94	2190759.56	Картометрический	1.00	-
41	456271.08	2190797.55	Картометрический	1.00	-
42	456297.24	2190818.01	Картометрический	1.00	-
43	456326.84	2190818.15	Картометрический	1.00	-
44	456349.66	2190824.19	Картометрический	1.00	-
45	456358.06	2190842.87	Картометрический	1.00	-
46	456371.57	2190851.41	Картометрический	1.00	-
47	456394.34	2190873.56	Картометрический	1.00	-
48	456414.68	2190861.79	Картометрический	1.00	-
49	456477.27	2190863.78	Картометрический	1.00	-
50	456518.78	2190844.49	Картометрический	1.00	-
51	456562.75	2190847.24	Картометрический	1.00	-
52	456606.75	2190844.06	Картометрический	1.00	-
53	456626.13	2190867.03	Картометрический	1.00	-
54	456635.49	2190850.97	Картометрический	1.00	-
55	456647.32	2190853.57	Картометрический	1.00	-
56	456732.37	2190927.22	Картометрический	1.00	-
57	456805.94	2190980.59	Картометрический	1.00	-
58	456827.03	2190999.34	Картометрический	1.00	-
59	456881.16	2191000.44	Картометрический	1.00	-
60	456907.18	2191062.44	Картометрический	1.00	-
61	456918.98	2191077.74	Картометрический	1.00	-
62	456940.17	2191064.28	Картометрический	1.00	-
63	456961.32	2191061.84	Картометрический	1.00	-
64	456991.78	2191059.44	Картометрический	1.00	-
65	457024.80	2191051.13	Картометрический	1.00	-
66	457077.17	2191074.26	Картометрический	1.00	-
67	457105.90	2191082.87	Картометрический	1.00	-
68	457131.29	2191080.44	Картометрический	1.00	-
69	457117.80	2191064.28	Картометрический	1.00	-
70	457111.09	2191046.45	Картометрический	1.00	-
71	457117.10	2191019.36	Картометрический	1.00	-
72	457158.60	2191004.30	Картометрический	1.00	-
73	457210.28	2190979.13	Картометрический	1.00	-
74	457255.11	2190980.18	Картометрический	1.00	-
75	457305.80	2190998.22	Картометрический	1.00	-
76	457329.61	2191002.86	Картометрический	1.00	-
77	457337.95	2190995.84	Картометрический	1.00	-
78	457346.44	2190987.41	Картометрический	1.00	-
79	457325.34	2190971.19	Картометрический	1.00	-
80	457259.44	2190948.86	Картометрический	1.00	-
81	457211.29	2190927.44	Картометрический	1.00	-
82	457185.92	2190926.48	Картометрический	1.00	-

1	2	3	4	5	6
83	457126.62	2190952.46	Картометрический	1.00	-
84	457090.23	2190959.06	Картометрический	1.00	-
85	457022.58	2190952.82	Картометрический	1.00	-
86	456935.74	2190937.91	Картометрический	1.00	-
87	456867.02	2190924.95	Картометрический	1.00	-
88	456840.84	2190912.12	Картометрический	1.00	-
89	456812.22	2190869.61	Картометрический	1.00	-
90	456792.80	2190856.80	Картометрический	1.00	-
91	456764.87	2190861.76	Картометрический	1.00	-
92	456803.25	2190764.48	Картометрический	1.00	-
93	456886.09	2190802.21	Картометрический	1.00	-
94	457228.57	2190875.67	Картометрический	1.00	-
95	457346.01	2190894.63	Картометрический	1.00	-
96	457559.64	2190947.40	Картометрический	1.00	-
97	457687.38	2190970.26	Картометрический	1.00	-
98	457703.87	2190841.64	Картометрический	1.00	-
99	457921.95	2190890.98	Картометрический	1.00	-
100	457979.41	2190909.05	Картометрический	1.00	-
1	458034.24	2190917.76	Картометрический	1.00	-
3. Сведения о характерных точках части (частей) границы объекта					
Обозначение характерных точек части границы	Координаты, м		Метод определения координат характерной точки	Средняя квадратическая погрешность положения характерной точки (M <sub>t</sub> ), м	Описание обозначения точки на местности (при наличии)
	X	Y			
1	2	3	4	5	6
Часть №					
-	-	-	-	-	-



ГРАФИЧЕСКОЕ ОПИСАНИЕ  
местоположения границ

Зона ритуальных объектов посёлка Богатырь - СН1/10

(наименование объекта, местоположение границ которого описано  
(далее объект))

## Раздел 1

Сведения об объекте		
№ п/п	Характеристики объекта	Описание характеристик
1	2	3
1	Местоположение объекта	Воронежская область, Таловский муниципальный район, Александровское сельское поселение, посёлок Богатырь
2	Площадь объекта $\pm$ величина погрешности определения площади ( $P \pm \text{Дельта } P$ )	-
3	Иные характеристики объекта	-

Сведения о местоположении границ объекта					
1. Система координат: МСК - 36, зона 2					
2. Сведения о характерных точках границ объекта					
Обозначение характерных точек границ	Координаты, м		Метод определения координат характерной точки	Средняя квадратическая погрешность положения характерной точки (Мт), м	Описание обозначения точки на местности (при наличии)
	X	Y			
1	2	3	4	5	6
1	456550.36	2190890.26	Картометрический	1.00	-
2	456545.70	2190934.51	Картометрический	1.00	-
3	456545.24	2190939.94	Картометрический	1.00	-
4	456533.07	2190938.82	Картометрический	1.00	-
5	456528.99	2190937.49	Картометрический	1.00	-
6	456518.31	2190932.07	Картометрический	1.00	-
7	456509.15	2190930.38	Картометрический	1.00	-
8	456502.62	2190930.67	Картометрический	1.00	-
9	456492.06	2190936.05	Картометрический	1.00	-
10	456480.47	2190935.04	Картометрический	1.00	-
11	456480.96	2190928.74	Картометрический	1.00	-
12	456485.62	2190884.48	Картометрический	1.00	-
1	456550.36	2190890.26	Картометрический	1.00	-
3. Сведения о характерных точках части (частей) границы объекта					
Обозначение характерных точек части границы	Координаты, м		Метод определения координат характерной точки	Средняя квадратическая погрешность положения характерной точки (Мт), м	Описание обозначения точки на местности (при наличии)
	X	Y			
1	2	3	4	5	6
Часть №					
-	-	-	-	-	-



Приложение № 11  
к правилам землепользования и застройки  
Александровского сельского поселения  
Таловского муниципального района  
Воронежской области

ГРАФИЧЕСКОЕ ОПИСАНИЕ МЕСТОПОЛОЖЕНИЯ ГРАНИЦ  
ТЕРРИТОРИАЛЬНЫХ ЗОН ПОСЁЛКА ВАСИЛЬЕВСКИЙ

ГРАФИЧЕСКОЕ ОПИСАНИЕ  
местоположения границ

Зона застройки индивидуальными жилыми домами посёлка Васильевский - Ж1/11

(наименование объекта, местоположение границ которого описано  
(далее объект))

## Раздел 1

Сведения об объекте		
№ п/п	Характеристики объекта	Описание характеристик
1	2	3
1	Местоположение объекта	Воронежская область, Таловский муниципальный район, Александровское сельское поселение, посёлок Васильевский
2	Площадь объекта $\pm$ величина погрешности определения площади ( $P \pm \text{Дельта } P$ )	-
3	Иные характеристики объекта	-

## Раздел 2

Сведения о местоположении границ объекта					
1. Система координат: МСК - 36, зона 2					
2. Сведения о характерных точках границ объекта					
Обозначение характерных точек границ	Координаты, м		Метод определения координат характерной точки	Средняя квадратическая погрешность положения характерной точки (М), м	Описание обозначения точки на местности (при наличии)
	X	Y			
1	2	3	4	5	6
1	454392.63	2193906.30	Картометрический	1.00	-
2	454368.11	2193916.36	Картометрический	1.00	-
3	454314.20	2193923.63	Картометрический	1.00	-
4	454293.92	2193930.01	Картометрический	1.00	-
5	454219.11	2193828.15	Картометрический	1.00	-
6	454244.39	2193793.72	Картометрический	1.00	-
7	454262.18	2193746.51	Картометрический	1.00	-
8	454320.75	2193789.93	Картометрический	1.00	-
9	454349.84	2193832.55	Картометрический	1.00	-
1	454392.63	2193906.30	Картометрический	1.00	-
10	454451.24	2193186.87	Картометрический	1.00	-
11	454387.41	2193288.77	Картометрический	1.00	-
12	454295.26	2193369.06	Картометрический	1.00	-
13	454262.22	2193392.97	Картометрический	1.00	-
14	454221.89	2193432.63	Картометрический	1.00	-
15	454200.69	2193437.50	Картометрический	1.00	-
16	454155.60	2193462.43	Картометрический	1.00	-
17	454125.71	2193491.75	Картометрический	1.00	-
18	454105.12	2193522.00	Картометрический	1.00	-
19	454061.77	2193542.72	Картометрический	1.00	-
20	454039.58	2193562.81	Картометрический	1.00	-
21	453991.07	2193591.09	Картометрический	1.00	-
22	453973.36	2193584.99	Картометрический	1.00	-
23	453954.15	2193556.88	Картометрический	1.00	-
24	453948.61	2193514.52	Картометрический	1.00	-
25	453960.97	2193458.80	Картометрический	1.00	-
26	453974.07	2193414.94	Картометрический	1.00	-
27	454011.98	2193341.70	Картометрический	1.00	-
28	454028.44	2193300.41	Картометрический	1.00	-
29	454022.84	2193264.82	Картометрический	1.00	-
30	453999.41	2193235.82	Картометрический	1.00	-
31	454027.97	2193205.50	Картометрический	1.00	-
32	454033.43	2193210.75	Картометрический	1.00	-

1	2	3	4	5	6
33	454038.71	2193205.98	Картометрический	1.00	-
34	454048.57	2193216.08	Картометрический	1.00	-
35	454052.30	2193212.04	Картометрический	1.00	-
36	454031.12	2193185.53	Картометрический	1.00	-
37	454011.27	2193164.97	Картометрический	1.00	-
38	453993.15	2193146.87	Картометрический	1.00	-
39	453956.18	2193108.39	Картометрический	1.00	-
40	453919.72	2193069.80	Картометрический	1.00	-
41	453887.25	2193035.04	Картометрический	1.00	-
42	453870.00	2193016.49	Картометрический	1.00	-
43	453870.40	2193013.62	Картометрический	1.00	-
44	453867.81	2193009.87	Картометрический	1.00	-
45	453863.23	2193009.29	Картометрический	1.00	-
46	453844.54	2192990.20	Картометрический	1.00	-
47	453771.41	2192916.42	Картометрический	1.00	-
48	453732.21	2192877.13	Картометрический	1.00	-
49	453659.66	2192802.20	Картометрический	1.00	-
50	453598.82	2192740.54	Картометрический	1.00	-
51	453573.33	2192713.33	Картометрический	1.00	-
52	453568.07	2192705.48	Картометрический	1.00	-
53	453563.02	2192695.30	Картометрический	1.00	-
54	453558.89	2192683.06	Картометрический	1.00	-
55	453556.75	2192671.60	Картометрический	1.00	-
56	453552.84	2192658.93	Картометрический	1.00	-
57	453539.42	2192581.55	Картометрический	1.00	-
58	453537.82	2192565.45	Картометрический	1.00	-
59	453542.77	2192542.04	Картометрический	1.00	-
60	453549.42	2192531.21	Картометрический	1.00	-
61	453555.20	2192527.24	Картометрический	1.00	-
62	453558.49	2192526.03	Картометрический	1.00	-
63	453560.56	2192527.38	Картометрический	1.00	-
64	453624.86	2192540.21	Картометрический	1.00	-
65	453661.52	2192551.91	Картометрический	1.00	-
66	453869.32	2192754.75	Картометрический	1.00	-
67	453896.11	2192765.61	Картометрический	1.00	-
68	453918.30	2192744.04	Картометрический	1.00	-
69	453951.58	2192751.06	Картометрический	1.00	-
70	454107.87	2192912.22	Картометрический	1.00	-
71	454159.10	2192971.76	Картометрический	1.00	-
72	454181.23	2192993.55	Картометрический	1.00	-
73	454187.14	2193015.59	Картометрический	1.00	-
74	454179.49	2193047.75	Картометрический	1.00	-
75	454186.24	2193069.80	Картометрический	1.00	-
76	454210.14	2193100.45	Картометрический	1.00	-
77	454308.78	2193151.49	Картометрический	1.00	-
78	454402.53	2193206.52	Картометрический	1.00	-
79	454420.96	2193206.88	Картометрический	1.00	-
10	454451.24	2193186.87	Картометрический	1.00	-

1	2	3	4	5	6
80	453862.53	2193029.02	Картометрический	1.00	-
81	453841.00	2193064.90	Картометрический	1.00	-
82	453814.78	2193047.91	Картометрический	1.00	-
83	453780.09	2193044.46	Картометрический	1.00	-
84	453731.84	2193057.92	Картометрический	1.00	-
85	453698.82	2193081.58	Картометрический	1.00	-
86	453686.86	2193118.86	Картометрический	1.00	-
87	453653.23	2193145.22	Картометрический	1.00	-
88	453619.23	2193161.80	Картометрический	1.00	-
89	453571.02	2193157.94	Картометрический	1.00	-
90	453528.08	2193133.82	Картометрический	1.00	-
91	453500.79	2193104.07	Картометрический	1.00	-
92	453472.90	2193070.99	Картометрический	1.00	-
93	453461.10	2193012.52	Картометрический	1.00	-
94	453467.91	2192974.42	Картометрический	1.00	-
95	453493.35	2192914.33	Картометрический	1.00	-
96	453520.52	2192818.67	Картометрический	1.00	-
97	453517.17	2192779.70	Картометрический	1.00	-
98	453548.04	2192696.78	Картометрический	1.00	-
99	453551.88	2192705.55	Картометрический	1.00	-
100	453556.92	2192715.00	Картометрический	1.00	-
101	453562.07	2192721.00	Картометрический	1.00	-
102	453570.86	2192731.32	Картометрический	1.00	-
103	453588.15	2192749.21	Картометрический	1.00	-
104	453654.46	2192817.06	Картометрический	1.00	-
105	453713.97	2192878.74	Картометрический	1.00	-
106	453778.15	2192944.23	Картометрический	1.00	-
107	453815.69	2192981.75	Картометрический	1.00	-
108	453850.98	2193017.67	Картометрический	1.00	-
109	453853.86	2193021.27	Картометрический	1.00	-
110	453854.05	2193024.71	Картометрический	1.00	-
111	453856.37	2193027.70	Картометрический	1.00	-
112	453859.47	2193028.10	Картометрический	1.00	-
80	453862.53	2193029.02	Картометрический	1.00	-
113	453549.34	2192856.17	Картометрический	1.00	-
114	453548.93	2192855.18	Картометрический	1.00	-
115	453547.95	2192854.77	Картометрический	1.00	-
116	453546.96	2192855.18	Картометрический	1.00	-
117	453546.55	2192856.17	Картометрический	1.00	-
118	453546.96	2192857.15	Картометрический	1.00	-
119	453547.95	2192857.56	Картометрический	1.00	-
120	453548.93	2192857.15	Картометрический	1.00	-
113	453549.34	2192856.17	Картометрический	1.00	-
121	453564.07	2192943.30	Картометрический	1.00	-
122	453563.66	2192942.31	Картометрический	1.00	-

1	2	3	4	5	6
123	453562.67	2192941.90	Картометрический	1.00	-
124	453561.69	2192942.31	Картометрический	1.00	-
125	453561.28	2192943.30	Картометрический	1.00	-
126	453561.69	2192944.28	Картометрический	1.00	-
127	453562.67	2192944.69	Картометрический	1.00	-
128	453563.66	2192944.28	Картометрический	1.00	-
121	453564.07	2192943.30	Картометрический	1.00	-
129	453581.29	2193043.02	Картометрический	1.00	-
130	453580.88	2193042.03	Картометрический	1.00	-
131	453579.89	2193041.63	Картометрический	1.00	-
132	453578.91	2193042.03	Картометрический	1.00	-
133	453578.50	2193043.02	Картометрический	1.00	-
134	453578.91	2193044.01	Картометрический	1.00	-
135	453579.89	2193044.42	Картометрический	1.00	-
136	453580.88	2193044.01	Картометрический	1.00	-
129	453581.29	2193043.02	Картометрический	1.00	-

## 3. Сведения о характерных точках части (частей) границы объекта

Обозначение характерных точек части границы	Координаты, м		Метод определения координат характерной точки	Средняя квадратическая погрешность положения характерной точки (M <sub>t</sub> ), м	Описание обозначения точки на местности (при наличии)
	X	Y			
1	2	3	4	5	6
Часть №					
-	-	-	-	-	-



ГРАФИЧЕСКОЕ ОПИСАНИЕ  
местоположения границЗона улиц, дорог, инженерной и транспортной инфраструктуры  
посёлка Васильевский - ИТ1/11(наименование объекта, местоположение границ которого описано  
(далее объект))

## Раздел 1

Сведения об объекте		
№ п/п	Характеристики объекта	Описание характеристик
1	2	3
1	Местоположение объекта	Воронежская область, Таловский муниципальный район, Александровское сельское поселение, посёлок Васильевский
2	Площадь объекта $\pm$ величина погрешности определения площади ( $P \pm \text{Дельта } P$ )	-
3	Иные характеристики объекта	-

Сведения о местоположении границ объекта					
1. Система координат: МСК - 36, зона 2					
2. Сведения о характерных точках границ объекта					
Обозначение характерных точек границ	Координаты, м		Метод определения координат характерной точки	Средняя квадратическая погрешность положения характерной точки (М), м	Описание обозначения точки на местности (при наличии)
	X	Y			
1	2	3	4	5	6
1	454052.30	2193212.04	Картометрический	1.00	-
2	454048.57	2193216.08	Картометрический	1.00	-
3	454038.71	2193205.98	Картометрический	1.00	-
4	454033.43	2193210.75	Картометрический	1.00	-
5	454027.97	2193205.50	Картометрический	1.00	-
6	454028.18	2193200.28	Картометрический	1.00	-
7	454023.64	2193196.84	Картометрический	1.00	-
8	453990.23	2193164.51	Картометрический	1.00	-
9	453959.39	2193134.70	Картометрический	1.00	-
10	453957.00	2193133.89	Картометрический	1.00	-
11	453952.79	2193137.00	Картометрический	1.00	-
12	453944.70	2193129.81	Картометрический	1.00	-
13	453947.05	2193126.46	Картометрический	1.00	-
14	453948.15	2193121.74	Картометрический	1.00	-
15	453943.48	2193116.29	Картометрический	1.00	-
16	453903.88	2193073.24	Картометрический	1.00	-
17	453862.53	2193029.02	Картометрический	1.00	-
18	453859.47	2193028.10	Картометрический	1.00	-
19	453856.37	2193027.70	Картометрический	1.00	-
20	453854.05	2193024.71	Картометрический	1.00	-
21	453853.86	2193021.27	Картометрический	1.00	-
22	453850.98	2193017.67	Картометрический	1.00	-
23	453815.69	2192981.75	Картометрический	1.00	-
24	453778.15	2192944.23	Картометрический	1.00	-
25	453713.97	2192878.74	Картометрический	1.00	-
26	453654.46	2192817.06	Картометрический	1.00	-
27	453588.15	2192749.21	Картометрический	1.00	-
28	453570.86	2192731.32	Картометрический	1.00	-
29	453562.07	2192721.00	Картометрический	1.00	-
30	453556.92	2192715.00	Картометрический	1.00	-
31	453551.88	2192705.55	Картометрический	1.00	-
32	453548.04	2192696.78	Картометрический	1.00	-
33	453544.41	2192687.34	Картометрический	1.00	-
34	453539.40	2192670.06	Картометрический	1.00	-

1	2	3	4	5	6
35	453529.25	2192601.99	Картометрический	1.00	-
36	453526.93	2192589.74	Картометрический	1.00	-
37	453539.42	2192581.55	Картометрический	1.00	-
38	453552.84	2192658.93	Картометрический	1.00	-
39	453556.75	2192671.60	Картометрический	1.00	-
40	453558.89	2192683.06	Картометрический	1.00	-
41	453563.02	2192695.30	Картометрический	1.00	-
42	453568.07	2192705.48	Картометрический	1.00	-
43	453573.33	2192713.33	Картометрический	1.00	-
44	453598.82	2192740.54	Картометрический	1.00	-
45	453659.66	2192802.20	Картометрический	1.00	-
46	453732.21	2192877.13	Картометрический	1.00	-
47	453771.41	2192916.42	Картометрический	1.00	-
48	453844.54	2192990.20	Картометрический	1.00	-
49	453863.23	2193009.29	Картометрический	1.00	-
50	453867.81	2193009.87	Картометрический	1.00	-
51	453870.40	2193013.62	Картометрический	1.00	-
52	453870.00	2193016.49	Картометрический	1.00	-
53	453887.25	2193035.04	Картометрический	1.00	-
54	453919.72	2193069.80	Картометрический	1.00	-
55	453956.18	2193108.39	Картометрический	1.00	-
56	453993.15	2193146.87	Картометрический	1.00	-
57	454011.27	2193164.97	Картометрический	1.00	-
58	454031.12	2193185.53	Картометрический	1.00	-
1	454052.30	2193212.04	Картометрический	1.00	-
3. Сведения о характерных точках части (частей) границы объекта					
Обозначение характерных точек части границы	Координаты, м		Метод определения координат характерной точки	Средняя квадратическая погрешность положения характерной точки (M <sub>t</sub> ), м	Описание обозначения точки на местности (при наличии)
	X	Y			
1	2	3	4	5	6
Часть №					
-	-	-	-	-	-



ГРАФИЧЕСКОЕ ОПИСАНИЕ  
местоположения границЗона сельскохозяйственного использования в границах населенного пункта  
посёлка Васильевский - СХ1/11(наименование объекта, местоположение границ которого описано  
(далее объект))

## Раздел 1

Сведения об объекте		
№ п/п	Характеристики объекта	Описание характеристик
1	2	3
1	Местоположение объекта	Воронежская область, Таловский муниципальный район, Александровское сельское поселение, посёлок Васильевский
2	Площадь объекта $\pm$ величина погрешности определения площади ( $P \pm \text{Дельта } P$ )	-
3	Иные характеристики объекта	-

Сведения о местоположении границ объекта					
1. Система координат: МСК - 36, зона 2					
2. Сведения о характерных точках границ объекта					
Обозначение характерных точек границ	Координаты, м		Метод определения координат характерной точки	Средняя квадратическая погрешность положения характерной точки (М), м	Описание обозначения точки на местности (при наличии)
	X	Y			
1	2	3	4	5	6
1	454028.18	2193200.28	Картометрический	1.00	-
2	454027.97	2193205.50	Картометрический	1.00	-
3	453999.41	2193235.82	Картометрический	1.00	-
4	453963.15	2193221.92	Картометрический	1.00	-
5	453899.05	2193197.59	Картометрический	1.00	-
6	453884.80	2193182.22	Картометрический	1.00	-
7	453875.72	2193156.74	Картометрический	1.00	-
8	453873.85	2193111.91	Картометрический	1.00	-
9	453841.00	2193064.90	Картометрический	1.00	-
10	453862.53	2193029.02	Картометрический	1.00	-
11	453903.88	2193073.24	Картометрический	1.00	-
12	453943.48	2193116.29	Картометрический	1.00	-
13	453948.15	2193121.74	Картометрический	1.00	-
14	453947.05	2193126.46	Картометрический	1.00	-
15	453944.70	2193129.81	Картометрический	1.00	-
16	453952.79	2193137.00	Картометрический	1.00	-
17	453957.00	2193133.89	Картометрический	1.00	-
18	453959.39	2193134.70	Картометрический	1.00	-
19	453990.23	2193164.51	Картометрический	1.00	-
20	454023.64	2193196.84	Картометрический	1.00	-
1	454028.18	2193200.28	Картометрический	1.00	-
21	454487.59	2193716.18	Картометрический	1.00	-
22	454481.37	2193748.28	Картометрический	1.00	-
23	454486.21	2193774.56	Картометрический	1.00	-
24	454456.48	2193785.25	Картометрический	1.00	-
25	454429.40	2193878.05	Картометрический	1.00	-
26	454406.34	2193900.67	Картометрический	1.00	-
27	454392.63	2193906.30	Картометрический	1.00	-
28	454349.84	2193832.55	Картометрический	1.00	-
29	454320.75	2193789.93	Картометрический	1.00	-
30	454262.18	2193746.51	Картометрический	1.00	-
31	454269.63	2193718.24	Картометрический	1.00	-
32	454269.72	2193662.40	Картометрический	1.00	-

1	2	3	4	5	6
33	454266.12	2193639.94	Картометрический	1.00	-
34	454269.42	2193603.17	Картометрический	1.00	-
35	454276.90	2193571.94	Картометрический	1.00	-
36	454289.14	2193529.34	Картометрический	1.00	-
37	454287.72	2193499.71	Картометрический	1.00	-
38	454282.89	2193472.59	Картометрический	1.00	-
39	454266.56	2193453.39	Картометрический	1.00	-
40	454245.54	2193438.37	Картометрический	1.00	-
41	454221.89	2193432.63	Картометрический	1.00	-
42	454262.22	2193392.97	Картометрический	1.00	-
43	454300.68	2193424.11	Картометрический	1.00	-
44	454323.21	2193459.03	Картометрический	1.00	-
45	454332.69	2193479.14	Картометрический	1.00	-
46	454369.71	2193557.64	Картометрический	1.00	-
47	454401.31	2193606.74	Картометрический	1.00	-
48	454433.96	2193657.27	Картометрический	1.00	-
21	454487.59	2193716.18	Картометрический	1.00	-
49	454219.11	2193828.15	Картометрический	1.00	-
50	454293.92	2193930.01	Картометрический	1.00	-
51	454275.57	2193946.75	Картометрический	1.00	-
52	454255.71	2193989.70	Картометрический	1.00	-
53	454210.55	2194023.09	Картометрический	1.00	-
54	454180.92	2194023.64	Картометрический	1.00	-
55	454155.25	2194007.74	Картометрический	1.00	-
56	454136.65	2194005.86	Картометрический	1.00	-
57	454118.80	2194013.72	Картометрический	1.00	-
58	454089.21	2193998.51	Картометрический	1.00	-
59	454080.51	2193944.38	Картометрический	1.00	-
60	454098.93	2193920.03	Картометрический	1.00	-
61	454121.96	2193900.80	Картометрический	1.00	-
62	454149.11	2193893.03	Картометрический	1.00	-
63	454168.69	2193880.53	Картометрический	1.00	-
64	454193.54	2193847.78	Картометрический	1.00	-
49	454219.11	2193828.15	Картометрический	1.00	-

## 3. Сведения о характерных точках части (частей) границы объекта

Обозначение характерных точек части границы	Координаты, м		Метод определения координат характерной точки	Средняя квадратическая погрешность положения характерной точки (M), м	Описание обозначения точки на местности (при наличии)
	X	Y			
1	2	3	4	5	6
Часть №					
-	-	-	-	-	-



Приложение № 12  
к правилам землепользования и застройки  
Александровского сельского поселения  
Таловского муниципального района  
Воронежской области

ГРАФИЧЕСКОЕ ОПИСАНИЕ МЕСТОПОЛОЖЕНИЯ ГРАНИЦ  
ТЕРРИТОРИАЛЬНЫХ ЗОН ПОСЁЛКА ДУБОВЫЙ

ГРАФИЧЕСКОЕ ОПИСАНИЕ  
местоположения границ

Зона застройки индивидуальными жилыми домами посёлка Дубовый - Ж1/12

(наименование объекта, местоположение границ которого описано  
(далее объект))

## Раздел 1

Сведения об объекте		
№ п/п	Характеристики объекта	Описание характеристик
1	2	3
1	Местоположение объекта	Воронежская область, Таловский муниципальный район, Александровское сельское поселение, посёлок Дубовый
2	Площадь объекта $\pm$ величина погрешности определения площади ( $P \pm \text{Дельта } P$ )	-
3	Иные характеристики объекта	-

## Раздел 2

Сведения о местоположении границ объекта					
1. Система координат: МСК - 36, зона 2					
2. Сведения о характерных точках границ объекта					
Обозначение характерных точек границ	Координаты, м		Метод определения координат характерной точки	Средняя квадратическая погрешность положения характерной точки (Мт), м	Описание обозначения точки на местности (при наличии)
	X	Y			
1	2	3	4	5	6
1	456747.91	2189389.98	Картометрический	1.00	-
2	456728.31	2189534.26	Картометрический	1.00	-
3	456599.63	2189516.93	Картометрический	1.00	-
4	456411.23	2189479.58	Картометрический	1.00	-
5	456341.26	2189452.76	Картометрический	1.00	-
6	456326.06	2189427.46	Картометрический	1.00	-
7	456323.64	2189394.40	Картометрический	1.00	-
8	456353.00	2189284.94	Картометрический	1.00	-
9	456564.65	2189353.82	Картометрический	1.00	-
10	456698.40	2189381.27	Картометрический	1.00	-
1	456747.91	2189389.98	Картометрический	1.00	-
11	456874.62	2189816.69	Картометрический	1.00	-
12	456831.07	2189926.26	Картометрический	1.00	-
13	456227.87	2189694.30	Картометрический	1.00	-
14	456279.77	2189572.14	Картометрический	1.00	-
15	456464.58	2189657.01	Картометрический	1.00	-
16	456541.97	2189679.26	Картометрический	1.00	-
17	456724.05	2189750.67	Картометрический	1.00	-
18	456817.59	2189796.06	Картометрический	1.00	-
11	456874.62	2189816.69	Картометрический	1.00	-
3. Сведения о характерных точках части (частей) границы объекта					
Обозначение характерных точек части границы	Координаты, м		Метод определения координат характерной точки	Средняя квадратическая погрешность положения характерной точки (Мт), м	Описание обозначения точки на местности (при наличии)
	X	Y			
1	2	3	4	5	6
Часть №					
-	-	-	-	-	-



ГРАФИЧЕСКОЕ ОПИСАНИЕ  
местоположения границЗона сельскохозяйственного использования в границах населенного пункта  
посёлка Дубовый - СХ1/12(наименование объекта, местоположение границ которого описано  
(далее объект))

## Раздел 1

Сведения об объекте		
№ п/п	Характеристики объекта	Описание характеристик
1	2	3
1	Местоположение объекта	Воронежская область, Таловский муниципальный район, Александровское сельское поселение, посёлок Дубовый
2	Площадь объекта $\pm$ величина погрешности определения площади ( $P \pm \text{Дельта } P$ )	-
3	Иные характеристики объекта	-

Сведения о местоположении границ объекта					
1. Система координат: МСК - 36, зона 2					
2. Сведения о характерных точках границ объекта					
Обозначение характерных точек границ	Координаты, м		Метод определения координат характерной точки	Средняя квадратическая погрешность положения характерной точки (М), м	Описание обозначения точки на местности (при наличии)
	X	Y			
1	2	3	4	5	6
1	457308.34	2189511.96	Картометрический	1.00	-
2	457216.92	2189701.21	Картометрический	1.00	-
3	457165.70	2189845.03	Картометрический	1.00	-
4	457094.18	2189991.30	Картометрический	1.00	-
5	457066.89	2190061.51	Картометрический	1.00	-
6	456743.32	2189934.56	Картометрический	1.00	-
7	456380.87	2189797.25	Картометрический	1.00	-
8	456211.06	2189732.03	Картометрический	1.00	-
9	456227.87	2189694.30	Картометрический	1.00	-
10	456831.07	2189926.26	Картометрический	1.00	-
11	456874.62	2189816.69	Картометрический	1.00	-
12	456817.59	2189796.06	Картометрический	1.00	-
13	456724.05	2189750.67	Картометрический	1.00	-
14	456541.97	2189679.26	Картометрический	1.00	-
15	456464.58	2189657.01	Картометрический	1.00	-
16	456279.77	2189572.14	Картометрический	1.00	-
17	456304.07	2189514.93	Картометрический	1.00	-
18	456330.35	2189461.41	Картометрический	1.00	-
19	456233.77	2189386.32	Картометрический	1.00	-
20	456203.39	2189374.68	Картометрический	1.00	-
21	456164.02	2189365.70	Картометрический	1.00	-
22	456131.96	2189340.13	Картометрический	1.00	-
23	456170.99	2189301.33	Картометрический	1.00	-
24	456222.67	2189277.00	Картометрический	1.00	-
25	456293.94	2189210.39	Картометрический	1.00	-
26	456331.91	2189239.38	Картометрический	1.00	-
27	456353.00	2189284.94	Картометрический	1.00	-
28	456323.64	2189394.40	Картометрический	1.00	-
29	456326.06	2189427.46	Картометрический	1.00	-
30	456341.26	2189452.76	Картометрический	1.00	-
31	456411.23	2189479.58	Картометрический	1.00	-
32	456599.63	2189516.93	Картометрический	1.00	-
33	456728.31	2189534.26	Картометрический	1.00	-
34	456747.91	2189389.98	Картометрический	1.00	-

1	2	3	4	5	6
35	456958.96	2189427.10	Картометрический	1.00	-
36	457222.70	2189480.90	Картометрический	1.00	-
37	457268.35	2189489.59	Картометрический	1.00	-
1	457308.34	2189511.96	Картометрический	1.00	-
38	456226.87	2189349.69	Картометрический	1.00	-
39	456205.45	2189370.98	Картометрический	1.00	-
40	456170.40	2189347.29	Картометрический	1.00	-
41	456197.16	2189326.00	Картометрический	1.00	-
38	456226.87	2189349.69	Картометрический	1.00	-
3. Сведения о характерных точках части (частей) границы объекта					
Обозначение характерных точек части границы	Координаты, м		Метод определения координат характерной точки	Средняя квадратическая погрешность положения характерной точки (M <sub>t</sub> ), м	Описание обозначения точки на местности (при наличии)
	X	Y			
1	2	3	4	5	6
Часть №					
-	-	-	-	-	-



ГРАФИЧЕСКОЕ ОПИСАНИЕ  
местоположения границ

Зона ритуальных объектов посёлка Дубовый - СН1/12

(наименование объекта, местоположение границ которого описано  
(далее объект))

## Раздел 1

Сведения об объекте		
№ п/п	Характеристики объекта	Описание характеристик
1	2	3
1	Местоположение объекта	Воронежская область, Таловский муниципальный район, Александровское сельское поселение, посёлок Дубовый
2	Площадь объекта $\pm$ величина погрешности определения площади ( $P \pm \text{Дельта } P$ )	-
3	Иные характеристики объекта	-

Сведения о местоположении границ объекта					
1. Система координат: МСК - 36, зона 2					
2. Сведения о характерных точках границ объекта					
Обозначение характерных точек границ	Координаты, м		Метод определения координат характерной точки	Средняя квадратическая погрешность положения характерной точки (Mt), м	Описание обозначения точки на местности (при наличии)
	X	Y			
1	2	3	4	5	6
1	456226.87	2189349.69	Картометрический	1.00	-
2	456205.45	2189370.98	Картометрический	1.00	-
3	456170.40	2189347.29	Картометрический	1.00	-
4	456197.16	2189326.00	Картометрический	1.00	-
1	456226.87	2189349.69	Картометрический	1.00	-
3. Сведения о характерных точках части (частей) границы объекта					
Обозначение характерных точек части границы	Координаты, м		Метод определения координат характерной точки	Средняя квадратическая погрешность положения характерной точки (Mt), м	Описание обозначения точки на местности (при наличии)
	X	Y			
1	2	3	4	5	6
Часть №					
-	-	-	-	-	-



Приложение № 13  
к правилам землепользования и застройки  
Александровского сельского поселения  
Таловского муниципального района  
Воронежской области

ГРАФИЧЕСКОЕ ОПИСАНИЕ МЕСТОПОЛОЖЕНИЯ ГРАНИЦ  
ТЕРРИТОРИАЛЬНЫХ ЗОН ПОСЁЛКА ЗАРЕЧЕНСКИЙ

ГРАФИЧЕСКОЕ ОПИСАНИЕ  
местоположения границ

Зона застройки индивидуальными жилыми домами посёлка Зареченский - Ж1/13

(наименование объекта, местоположение границ которого описано  
(далее объект))

## Раздел 1

Сведения об объекте		
№ п/п	Характеристики объекта	Описание характеристик
1	2	3
1	Местоположение объекта	Воронежская область, Таловский муниципальный район, Александровское сельское поселение, посёлок Зареченский
2	Площадь объекта $\pm$ величина погрешности определения площади ( $P \pm \text{Дельта } P$ )	-
3	Иные характеристики объекта	-

## Раздел 2

Сведения о местоположении границ объекта					
1. Система координат: МСК - 36, зона 2					
2. Сведения о характерных точках границ объекта					
Обозначение характерных точек границ	Координаты, м		Метод определения координат характерной точки	Средняя квадратическая погрешность положения характерной точки (М), м	Описание обозначения точки на местности (при наличии)
	X	Y			
1	2	3	4	5	6
1	454486.15	2194649.41	Картометрический	1.00	-
2	454494.84	2194679.46	Картометрический	1.00	-
3	454486.52	2194772.85	Картометрический	1.00	-
4	454484.91	2194786.21	Картометрический	1.00	-
5	454457.71	2194758.27	Картометрический	1.00	-
6	454440.92	2194743.72	Картометрический	1.00	-
7	454326.99	2194707.90	Картометрический	1.00	-
8	454293.14	2194707.56	Картометрический	1.00	-
9	454240.36	2194735.71	Картометрический	1.00	-
10	454195.85	2194727.06	Картометрический	1.00	-
11	454163.71	2194715.93	Картометрический	1.00	-
12	454143.93	2194760.43	Картометрический	1.00	-
13	454110.34	2194797.96	Картометрический	1.00	-
14	454099.97	2194820.70	Картометрический	1.00	-
15	454071.84	2194842.42	Картометрический	1.00	-
16	454031.25	2194838.63	Картометрический	1.00	-
17	453999.07	2194827.68	Картометрический	1.00	-
18	454000.20	2194902.63	Картометрический	1.00	-
19	453995.94	2194943.05	Картометрический	1.00	-
20	453834.21	2195056.67	Картометрический	1.00	-
21	453829.08	2195051.79	Картометрический	1.00	-
22	453823.72	2195041.08	Картометрический	1.00	-
23	453707.50	2195079.41	Картометрический	1.00	-
24	453675.36	2195044.79	Картометрический	1.00	-
25	453544.51	2195124.84	Картометрический	1.00	-
26	453463.52	2195003.90	Картометрический	1.00	-
27	453428.94	2195014.79	Картометрический	1.00	-
28	453382.88	2195029.31	Картометрический	1.00	-
29	453325.81	2195069.36	Картометрический	1.00	-
30	453278.02	2195112.03	Картометрический	1.00	-
31	453243.73	2195159.93	Картометрический	1.00	-
32	453195.56	2195244.05	Картометрический	1.00	-
33	453253.48	2195295.39	Картометрический	1.00	-
34	453260.87	2195320.85	Картометрический	1.00	-

1	2	3	4	5	6
35	453283.04	2195351.49	Картометрический	1.00	-
36	453239.99	2195375.68	Картометрический	1.00	-
37	453319.45	2195485.70	Картометрический	1.00	-
38	453270.12	2195525.29	Картометрический	1.00	-
39	453063.66	2195208.15	Картометрический	1.00	-
40	453069.17	2195182.71	Картометрический	1.00	-
41	453099.24	2195117.96	Картометрический	1.00	-
42	453160.44	2195016.20	Картометрический	1.00	-
43	453300.21	2194884.51	Картометрический	1.00	-
44	453340.43	2194859.67	Картометрический	1.00	-
45	453380.09	2194853.32	Картометрический	1.00	-
46	453396.72	2194854.99	Картометрический	1.00	-
47	453454.30	2194896.24	Картометрический	1.00	-
48	453459.31	2194905.73	Картометрический	1.00	-
49	453482.78	2194945.25	Картометрический	1.00	-
50	453507.44	2194949.03	Картометрический	1.00	-
51	453594.32	2194903.50	Картометрический	1.00	-
52	453707.12	2194841.44	Картометрический	1.00	-
53	453769.17	2194849.52	Картометрический	1.00	-
54	453818.30	2194829.16	Картометрический	1.00	-
55	453928.42	2194810.50	Картометрический	1.00	-
56	453945.34	2194795.20	Картометрический	1.00	-
57	453958.91	2194741.04	Картометрический	1.00	-
58	453959.88	2194687.56	Картометрический	1.00	-
59	453880.91	2194582.72	Картометрический	1.00	-
60	453934.96	2194463.07	Картометрический	1.00	-
61	453950.58	2194453.69	Картометрический	1.00	-
62	453972.74	2194454.54	Картометрический	1.00	-
63	454147.53	2194525.22	Картометрический	1.00	-
64	454344.25	2194583.35	Картометрический	1.00	-
65	454461.45	2194627.17	Картометрический	1.00	-
1	454486.15	2194649.41	Картометрический	1.00	-

## 3. Сведения о характерных точках части (частей) границы объекта

Обозначение характерных точек части границы	Координаты, м		Метод определения координат характерной точки	Средняя квадратическая погрешность положения характерной точки (M <sub>t</sub> ), м	Описание обозначения точки на местности (при наличии)
	X	Y			
1	2	3	4	5	6
Часть №					
-	-	-	-	-	-



ГРАФИЧЕСКОЕ ОПИСАНИЕ  
местоположения границЗона сельскохозяйственного использования в границах населённого пункта  
посёлка Зареченский - СХ1/13(наименование объекта, местоположение границ которого описано  
(далее объект))

## Раздел 1

Сведения об объекте		
№ п/п	Характеристики объекта	Описание характеристик
1	2	3
1	Местоположение объекта	Воронежская область, Таловский муниципальный район, Александровское сельское поселение, посёлок Зареченский
2	Площадь объекта $\pm$ величина погрешности определения площади ( $P \pm \text{Дельта } P$ )	-
3	Иные характеристики объекта	-

## Раздел 2

Сведения о местоположении границ объекта					
1. Система координат: МСК - 36, зона 2					
2. Сведения о характерных точках границ объекта					
Обозначение характерных точек границ	Координаты, м		Метод определения координат характерной точки	Средняя квадратическая погрешность положения характерной точки (Мт), м	Описание обозначения точки на местности (при наличии)
	X	Y			
1	2	3	4	5	6
1	453995.94	2194943.05	Картометрический	1.00	-
2	454087.42	2195063.05	Картометрический	1.00	-
3	454014.43	2195124.51	Картометрический	1.00	-
4	453926.69	2195197.76	Картометрический	1.00	-
5	453834.21	2195056.67	Картометрический	1.00	-
1	453995.94	2194943.05	Картометрический	1.00	-
6	453594.32	2194903.50	Картометрический	1.00	-
7	453507.44	2194949.03	Картометрический	1.00	-
8	453482.78	2194945.25	Картометрический	1.00	-
9	453459.31	2194905.73	Картометрический	1.00	-
10	453454.30	2194896.24	Картометрический	1.00	-
11	453396.72	2194854.99	Картометрический	1.00	-
12	453422.44	2194857.56	Картометрический	1.00	-
13	453532.59	2194903.82	Картометрический	1.00	-
6	453594.32	2194903.50	Картометрический	1.00	-
3. Сведения о характерных точках части (частей) границы объекта					
Обозначение характерных точек части границы	Координаты, м		Метод определения координат характерной точки	Средняя квадратическая погрешность положения характерной точки (Мт), м	Описание обозначения точки на местности (при наличии)
	X	Y			
1	2	3	4	5	6
Часть №					
-	-	-	-	-	-



Приложение № 14  
к правилам землепользования и застройки  
Александровского сельского поселения  
Таловского муниципального района  
Воронежской области

ГРАФИЧЕСКОЕ ОПИСАНИЕ МЕСТОПОЛОЖЕНИЯ ГРАНИЦ  
ТЕРРИТОРИАЛЬНЫХ ЗОН ПОСЁЛКА НИЖНЯЯ ВЕДУГА

ГРАФИЧЕСКОЕ ОПИСАНИЕ  
местоположения границЗона застройки индивидуальными жилыми домами  
посёлка Нижняя Ведуга - Ж1/14(наименование объекта, местоположение границ которого описано  
(далее объект))

## Раздел 1

Сведения об объекте		
№ п/п	Характеристики объекта	Описание характеристик
1	2	3
1	Местоположение объекта	Воронежская область, Таловский муниципальный район, Александровское сельское поселение, посёлок Нижняя Ведуга
2	Площадь объекта $\pm$ величина погрешности определения площади ( $P \pm \text{Дельта } P$ )	-
3	Иные характеристики объекта	-

Сведения о местоположении границ объекта					
1. Система координат: МСК - 36, зона 2					
2. Сведения о характерных точках границ объекта					
Обозначение характерных точек границ	Координаты, м		Метод определения координат характерной точки	Средняя квадратическая погрешность положения характерной точки (М), м	Описание обозначения точки на местности (при наличии)
	X	Y			
1	2	3	4	5	6
1	453153.87	2188517.19	Картометрический	1.00	-
2	453152.99	2188524.91	Картометрический	1.00	-
3	453136.81	2188552.79	Картометрический	1.00	-
4	453138.42	2188573.13	Картометрический	1.00	-
5	453161.24	2188580.85	Картометрический	1.00	-
6	453176.23	2188641.92	Картометрический	1.00	-
7	453168.63	2188648.17	Картометрический	1.00	-
8	453175.56	2188704.32	Картометрический	1.00	-
9	453094.50	2188716.13	Картометрический	1.00	-
10	453083.22	2188684.62	Картометрический	1.00	-
11	452842.04	2188736.87	Картометрический	1.00	-
12	452834.57	2188737.95	Картометрический	1.00	-
13	452734.99	2188753.03	Картометрический	1.00	-
14	452462.70	2188723.40	Картометрический	1.00	-
15	452393.75	2188698.90	Картометрический	1.00	-
16	452237.37	2188628.11	Картометрический	1.00	-
17	452225.93	2188651.30	Картометрический	1.00	-
18	452224.08	2188655.80	Картометрический	1.00	-
19	452177.47	2188770.56	Картометрический	1.00	-
20	452055.64	2188856.23	Картометрический	1.00	-
21	452050.89	2188852.29	Картометрический	1.00	-
22	452041.66	2188847.00	Картометрический	1.00	-
23	452030.14	2188843.68	Картометрический	1.00	-
24	452023.09	2188840.68	Картометрический	1.00	-
25	452014.38	2188838.39	Картометрический	1.00	-
26	452006.60	2188837.46	Картометрический	1.00	-
27	451992.80	2188834.76	Картометрический	1.00	-
28	451984.09	2188835.39	Картометрический	1.00	-
29	451972.28	2188833.94	Картометрический	1.00	-
30	451962.11	2188830.83	Картометрический	1.00	-
31	451932.45	2188815.06	Картометрический	1.00	-
32	451920.84	2188809.46	Картометрический	1.00	-
33	451911.09	2188803.65	Картометрический	1.00	-
34	451899.06	2188795.77	Картометрический	1.00	-

1	2	3	4	5	6
35	451890.86	2188788.72	Картометрический	1.00	-
36	451884.44	2188781.77	Картометрический	1.00	-
37	451879.46	2188774.41	Картометрический	1.00	-
38	451874.79	2188764.97	Картометрический	1.00	-
39	451871.27	2188754.91	Картометрический	1.00	-
40	451869.30	2188746.30	Картометрический	1.00	-
41	451868.47	2188730.13	Картометрический	1.00	-
42	451869.19	2188720.69	Картометрический	1.00	-
43	451871.27	2188711.98	Картометрический	1.00	-
44	451874.59	2188702.95	Картометрический	1.00	-
45	451879.87	2188690.72	Картометрический	1.00	-
46	451882.05	2188683.98	Картометрический	1.00	-
47	451881.95	2188678.27	Картометрический	1.00	-
48	451884.13	2188671.01	Картометрический	1.00	-
49	451887.03	2188666.25	Картометрический	1.00	-
50	451893.97	2188658.05	Картометрический	1.00	-
51	451901.55	2188650.89	Картометрический	1.00	-
52	451907.67	2188643.95	Картометрический	1.00	-
53	451913.27	2188638.87	Картометрический	1.00	-
54	451919.80	2188634.82	Картометрический	1.00	-
55	451925.50	2188628.39	Картометрический	1.00	-
56	451928.93	2188623.31	Картометрический	1.00	-
57	451938.41	2188614.17	Картометрический	1.00	-
58	451940.75	2188611.69	Картометрический	1.00	-
59	451946.87	2188604.75	Картометрический	1.00	-
60	451950.19	2188599.46	Картометрический	1.00	-
61	451956.10	2188593.97	Картометрический	1.00	-
62	451963.56	2188585.46	Картометрический	1.00	-
63	451972.07	2188574.46	Картометрический	1.00	-
64	451981.40	2188559.53	Картометрический	1.00	-
65	451991.97	2188546.26	Картометрический	1.00	-
66	451997.79	2188540.04	Картометрический	1.00	-
67	452000.28	2188539.41	Картометрический	1.00	-
68	452005.88	2188541.07	Картометрический	1.00	-
69	452012.51	2188541.07	Картометрический	1.00	-
70	452018.73	2188537.55	Картометрический	1.00	-
71	452028.48	2188530.70	Картометрический	1.00	-
72	452036.77	2188520.54	Картометрический	1.00	-
73	452044.25	2188514.32	Картометрический	1.00	-
74	452063.53	2188501.87	Картометрический	1.00	-
75	452070.58	2188495.86	Картометрический	1.00	-
76	452075.35	2188490.46	Картометрический	1.00	-
77	452081.16	2188482.58	Картометрический	1.00	-
78	452086.55	2188476.36	Картометрический	1.00	-
79	452089.15	2188471.43	Картометрический	1.00	-
80	452090.09	2188462.46	Картометрический	1.00	-
81	452089.88	2188450.64	Картометрический	1.00	-
82	452090.29	2188432.81	Картометрический	1.00	-

1	2	3	4	5	6
83	452089.47	2188418.70	Картометрический	1.00	-
84	452086.55	2188408.54	Картометрический	1.00	-
85	452083.03	2188401.91	Картометрический	1.00	-
86	452080.02	2188391.02	Картометрический	1.00	-
87	452078.36	2188375.77	Картометрический	1.00	-
88	452077.64	2188364.46	Картометрический	1.00	-
89	452075.35	2188356.06	Картометрический	1.00	-
90	452072.14	2188349.74	Картометрический	1.00	-
91	452072.03	2188348.67	Картометрический	1.00	-
92	452072.42	2188345.36	Картометрический	1.00	-
93	452073.80	2188343.00	Картометрический	1.00	-
94	452080.33	2188336.15	Картометрический	1.00	-
95	452091.02	2188327.65	Картометрический	1.00	-
96	452099.63	2188319.66	Картометрический	1.00	-
97	452117.15	2188297.58	Картометрический	1.00	-
98	452117.42	2188297.05	Картометрический	1.00	-
99	452141.02	2188297.52	Картометрический	1.00	-
100	452177.36	2188310.83	Картометрический	1.00	-
101	452223.33	2188347.48	Картометрический	1.00	-
102	452256.84	2188376.18	Картометрический	1.00	-
103	452257.98	2188380.95	Картометрический	1.00	-
104	452264.82	2188390.29	Картометрический	1.00	-
105	452281.01	2188408.85	Картометрический	1.00	-
106	452286.40	2188413.10	Картометрический	1.00	-
107	452291.06	2188416.21	Картометрический	1.00	-
108	452295.00	2188420.67	Картометрический	1.00	-
109	452298.74	2188425.86	Картометрический	1.00	-
110	452300.91	2188432.49	Картометрический	1.00	-
111	452301.95	2188440.17	Картометрический	1.00	-
112	452301.95	2188448.05	Картометрический	1.00	-
113	452303.92	2188456.34	Картометрический	1.00	-
114	452307.86	2188464.95	Картометрический	1.00	-
115	452318.85	2188485.07	Картометрический	1.00	-
116	452330.78	2188504.77	Картометрический	1.00	-
117	452338.46	2188516.29	Картометрический	1.00	-
118	452343.23	2188522.72	Картометрический	1.00	-
119	452351.62	2188529.88	Картометрический	1.00	-
120	452359.19	2188534.74	Картометрический	1.00	-
121	452375.79	2188544.08	Картометрический	1.00	-
122	452384.29	2188550.71	Картометрический	1.00	-
123	452401.71	2188561.40	Картометрический	1.00	-
124	452411.15	2188563.78	Картометрический	1.00	-
125	452429.30	2188565.75	Картометрический	1.00	-
126	452433.76	2188567.11	Картометрический	1.00	-
127	452437.91	2188569.80	Картометрический	1.00	-
128	452444.23	2188575.40	Картометрический	1.00	-
129	452454.39	2188581.31	Картометрический	1.00	-
130	452461.35	2188588.57	Картометрический	1.00	-

1	2	3	4	5	6
131	452469.33	2188599.46	Картометрический	1.00	-
132	452475.87	2188610.35	Картометрический	1.00	-
133	452479.70	2188616.05	Картометрический	1.00	-
134	452484.78	2188621.65	Картометрический	1.00	-
135	452490.59	2188628.91	Картометрический	1.00	-
136	452500.54	2188639.59	Картометрический	1.00	-
137	452506.04	2188644.88	Картометрический	1.00	-
138	452515.48	2188651.93	Картометрический	1.00	-
139	452520.87	2188657.43	Картометрический	1.00	-
140	452523.78	2188659.30	Картометрический	1.00	-
141	452543.68	2188665.11	Картометрический	1.00	-
142	452550.53	2188666.86	Картометрический	1.00	-
143	452555.51	2188667.07	Картометрический	1.00	-
144	452559.97	2188669.56	Картометрический	1.00	-
145	452562.67	2188670.08	Картометрический	1.00	-
146	452566.09	2188667.59	Картометрический	1.00	-
147	452575.32	2188666.14	Картометрический	1.00	-
148	452601.24	2188668.74	Картометрический	1.00	-
149	452606.33	2188668.42	Картометрический	1.00	-
150	452616.80	2188666.66	Картометрический	1.00	-
151	452625.20	2188666.04	Картометрический	1.00	-
152	452631.94	2188665.93	Картометрический	1.00	-
153	452636.50	2188665.00	Картометрический	1.00	-
154	452664.50	2188662.71	Картометрический	1.00	-
155	452671.66	2188663.44	Картометрический	1.00	-
156	452679.33	2188665.93	Картометрический	1.00	-
157	452686.28	2188667.38	Картометрический	1.00	-
158	452696.24	2188667.18	Картометрический	1.00	-
159	452708.89	2188666.45	Картометрический	1.00	-
160	452723.61	2188667.38	Картометрический	1.00	-
161	452731.39	2188668.42	Картометрический	1.00	-
162	452738.65	2188668.63	Картометрический	1.00	-
163	452745.09	2188667.18	Картометрический	1.00	-
164	452752.65	2188662.82	Картометрический	1.00	-
165	452765.93	2188652.66	Картометрический	1.00	-
166	452768.62	2188648.82	Картометрический	1.00	-
167	452771.73	2188642.29	Картометрический	1.00	-
168	452774.84	2188630.88	Картометрический	1.00	-
169	452775.77	2188624.03	Картометрический	1.00	-
170	452775.26	2188616.25	Картометрический	1.00	-
171	452773.81	2188606.09	Картометрический	1.00	-
172	452772.04	2188598.83	Картометрический	1.00	-
173	452771.11	2188592.41	Картометрический	1.00	-
174	452769.14	2188585.87	Картометрический	1.00	-
175	452768.62	2188576.85	Картометрический	1.00	-
176	452756.70	2188553.21	Картометрический	1.00	-
177	452747.26	2188538.07	Картометрический	1.00	-
178	452733.88	2188522.20	Картометрический	1.00	-

1	2	3	4	5	6
179	452730.35	2188515.98	Картометрический	1.00	-
180	452729.42	2188511.21	Картометрический	1.00	-
181	452730.46	2188505.92	Картометрический	1.00	-
182	452732.74	2188502.50	Картометрический	1.00	-
183	452737.51	2188498.55	Картометрический	1.00	-
184	452742.08	2188496.90	Картометрический	1.00	-
185	452758.15	2188493.06	Картометрический	1.00	-
186	452776.71	2188481.86	Картометрический	1.00	-
187	452791.86	2188475.53	Картометрический	1.00	-
188	452800.05	2188475.01	Картометрический	1.00	-
189	452805.75	2188474.19	Картометрический	1.00	-
190	452813.32	2188474.91	Картометрический	1.00	-
191	452818.50	2188474.19	Картометрический	1.00	-
192	452826.69	2188475.32	Картометрический	1.00	-
193	452833.43	2188474.49	Картометрический	1.00	-
194	452836.86	2188472.73	Картометрический	1.00	-
195	452839.25	2188473.35	Картометрический	1.00	-
196	452843.81	2188479.68	Картометрический	1.00	-
197	452847.13	2188482.90	Картометрический	1.00	-
198	452855.63	2188487.87	Картометрический	1.00	-
199	452863.30	2188489.32	Картометрический	1.00	-
200	452872.95	2188489.95	Картометрический	1.00	-
201	452881.45	2188491.29	Картометрический	1.00	-
202	452892.45	2188496.90	Картометрический	1.00	-
203	452897.84	2188501.87	Картометрический	1.00	-
204	452901.78	2188509.34	Картометрический	1.00	-
205	452905.10	2188517.43	Картометрический	1.00	-
206	452909.24	2188524.48	Картометрический	1.00	-
207	452917.75	2188533.51	Картометрический	1.00	-
208	452926.56	2188546.99	Картометрический	1.00	-
209	452932.48	2188553.52	Картометрический	1.00	-
210	452940.88	2188560.88	Картометрический	1.00	-
211	452951.45	2188568.66	Картометрический	1.00	-
212	452959.02	2188576.23	Картометрический	1.00	-
213	452964.41	2188580.79	Картометрический	1.00	-
214	452974.37	2188586.19	Картометрический	1.00	-
215	452980.80	2188588.57	Картометрический	1.00	-
216	452986.82	2188589.61	Картометрический	1.00	-
217	452993.25	2188589.91	Картометрический	1.00	-
218	453000.71	2188587.74	Картометрический	1.00	-
219	453013.26	2188583.18	Картометрический	1.00	-
220	453023.53	2188581.93	Картометрический	1.00	-
221	453027.68	2188580.58	Картометрический	1.00	-
222	453038.46	2188578.72	Картометрический	1.00	-
223	453048.83	2188573.94	Картометрический	1.00	-
224	453054.01	2188570.94	Картометрический	1.00	-
225	453071.44	2188563.06	Картометрический	1.00	-
226	453079.22	2188559.85	Картометрический	1.00	-

1	2	3	4	5	6
227	453089.90	2188556.01	Картометрический	1.00	-
228	453097.98	2188553.73	Картометрический	1.00	-
229	453102.34	2188551.55	Картометрический	1.00	-
230	453106.28	2188549.37	Картометрический	1.00	-
231	453111.98	2188544.81	Картометрический	1.00	-
232	453118.83	2188540.86	Картометрический	1.00	-
233	453123.92	2188536.62	Картометрический	1.00	-
234	453130.65	2188532.26	Картометрический	1.00	-
235	453143.72	2188525.62	Картометрический	1.00	-
236	453148.49	2188522.51	Картометрический	1.00	-
237	453153.26	2188517.84	Картометрический	1.00	-
1	453153.87	2188517.19	Картометрический	1.00	-
238	452532.45	2189149.74	Картометрический	1.00	-
239	452556.96	2189187.45	Картометрический	1.00	-
240	452485.86	2189240.51	Картометрический	1.00	-
241	452544.03	2189380.29	Картометрический	1.00	-
242	452474.01	2189410.99	Картометрический	1.00	-
243	452443.85	2189414.76	Картометрический	1.00	-
244	452426.88	2189433.34	Картометрический	1.00	-
245	452358.41	2189439.61	Картометрический	1.00	-
246	452242.93	2189248.32	Картометрический	1.00	-
247	452145.17	2189301.91	Картометрический	1.00	-
248	452122.85	2189309.52	Картометрический	1.00	-
249	452122.23	2189298.12	Картометрический	1.00	-
250	452124.51	2189286.29	Картометрический	1.00	-
251	452129.90	2189270.94	Картометрический	1.00	-
252	452141.73	2189234.85	Картометрический	1.00	-
253	452149.61	2189200.63	Картометрический	1.00	-
254	452151.06	2189186.12	Картометрический	1.00	-
255	452153.97	2189175.32	Картометрический	1.00	-
256	452155.00	2189164.96	Картометрический	1.00	-
257	452157.08	2189151.89	Картометрический	1.00	-
258	452157.08	2189141.94	Картометрический	1.00	-
259	452155.00	2189132.19	Картометрический	1.00	-
260	452151.48	2189122.03	Картометрический	1.00	-
261	452145.47	2189109.06	Картометрический	1.00	-
262	452141.32	2189098.80	Картометрический	1.00	-
263	452133.01	2189082.51	Картометрический	1.00	-
264	452128.66	2189072.56	Картометрический	1.00	-
265	452125.86	2189064.36	Картометрический	1.00	-
266	452122.85	2189057.52	Картометрический	1.00	-
267	452120.36	2189042.90	Картометрический	1.00	-
268	452121.19	2189035.85	Картометрический	1.00	-
269	452124.20	2189024.85	Картометрический	1.00	-
270	452127.00	2189009.71	Картометрический	1.00	-
271	452129.28	2188999.86	Картометрический	1.00	-
272	452216.78	2188961.87	Картометрический	1.00	-

1	2	3	4	5	6
273	452270.39	2189022.99	Картометрический	1.00	-
274	452317.53	2189068.81	Картометрический	1.00	-
275	452411.12	2189150.96	Картометрический	1.00	-
276	452486.94	2189171.29	Картометрический	1.00	-
238	452532.45	2189149.74	Картометрический	1.00	-
3. Сведения о характерных точках части (частей) границы объекта					
Обозначение характерных точек части границы	Координаты, м		Метод определения координат характерной точки	Средняя квадратическая погрешность положения характерной точки (M), м	Описание обозначения точки на местности (при наличии)
	X	Y			
1	2	3	4	5	6
Часть №					
-	-	-	-	-	-



ГРАФИЧЕСКОЕ ОПИСАНИЕ  
местоположения границЗона сельскохозяйственного использования в границах населенного пункта  
посёлка Нижняя Ведуга - СХ1/14(наименование объекта, местоположение границ которого описано  
(далее объект))

## Раздел 1

Сведения об объекте		
№ п/п	Характеристики объекта	Описание характеристик
1	2	3
1	Местоположение объекта	Воронежская область, Таловский муниципальный район, Александровское сельское поселение, посёлок Нижняя Ведуга
2	Площадь объекта $\pm$ величина погрешности определения площади ( $P \pm \text{Дельта } P$ )	-
3	Иные характеристики объекта	-

Сведения о местоположении границ объекта					
1. Система координат: МСК - 36, зона 2					
2. Сведения о характерных точках границ объекта					
Обозначение характерных точек границ	Координаты, м		Метод определения координат характерной точки	Средняя квадратическая погрешность положения характерной точки (М), м	Описание обозначения точки на местности (при наличии)
	X	Y			
1	2	3	4	5	6
1	453199.08	2188639.49	Картометрический	1.00	-
2	453195.55	2188679.30	Картометрический	1.00	-
3	453200.54	2188700.49	Картометрический	1.00	-
4	453199.52	2188744.50	Картометрический	1.00	-
5	453223.03	2188792.35	Картометрический	1.00	-
6	453208.63	2188810.97	Картометрический	1.00	-
7	453200.97	2188858.37	Картометрический	1.00	-
8	453115.54	2188819.25	Картометрический	1.00	-
9	453048.63	2188806.70	Картометрический	1.00	-
10	453026.04	2188805.22	Картометрический	1.00	-
11	452964.92	2188816.43	Картометрический	1.00	-
12	452699.14	2188899.78	Картометрический	1.00	-
13	452750.56	2189109.08	Картометрический	1.00	-
14	452780.15	2189134.55	Картометрический	1.00	-
15	452837.66	2189174.46	Картометрический	1.00	-
16	452869.80	2189190.62	Картометрический	1.00	-
17	452925.45	2189398.24	Картометрический	1.00	-
18	452938.94	2189452.47	Картометрический	1.00	-
19	452916.91	2189484.61	Картометрический	1.00	-
20	452912.66	2189502.39	Картометрический	1.00	-
21	452971.71	2189702.39	Картометрический	1.00	-
22	453007.14	2189819.35	Картометрический	1.00	-
23	453007.07	2189888.80	Картометрический	1.00	-
24	453051.77	2190053.20	Картометрический	1.00	-
25	453064.41	2190108.28	Картометрический	1.00	-
26	453101.54	2190215.07	Картометрический	1.00	-
27	453114.98	2190237.74	Картометрический	1.00	-
28	452937.26	2190349.43	Картометрический	5.00	-
29	452949.92	2190385.03	Картометрический	5.00	-
30	452989.60	2190474.04	Картометрический	5.00	-
31	452957.43	2190490.92	Картометрический	5.00	-
32	453028.38	2190635.04	Картометрический	5.00	-
33	452998.74	2190661.24	Картометрический	5.00	-
34	453031.68	2190725.68	Картометрический	5.00	-

1	2	3	4	5	6
35	453068.83	2190815.53	Картометрический	5.00	-
36	452934.17	2190940.63	Картометрический	5.00	-
37	452829.42	2191040.69	Картометрический	5.00	-
38	452825.41	2191044.51	Картометрический	5.00	-
39	452825.09	2191043.94	Картометрический	5.00	-
40	452822.60	2191032.12	Картометрический	5.00	-
41	452821.57	2191021.13	Картометрический	5.00	-
42	452822.60	2191008.69	Картометрический	5.00	-
43	452824.93	2190997.62	Картометрический	5.00	-
44	452828.46	2190988.29	Картометрический	5.00	-
45	452833.23	2190978.12	Картометрический	5.00	-
46	452843.19	2190963.61	Картометрический	5.00	-
47	452850.03	2190952.82	Картометрический	5.00	-
48	452855.63	2190945.15	Картометрический	5.00	-
49	452866.83	2190934.15	Картометрический	5.00	-
50	452879.48	2190924.20	Картометрический	5.00	-
51	452891.10	2190916.73	Картометрический	5.00	-
52	452902.09	2190908.23	Картометрический	5.00	-
53	452913.50	2190896.41	Картометрический	5.00	-
54	452937.56	2190874.21	Картометрический	5.00	-
55	452943.99	2190863.85	Картометрический	5.00	-
56	452948.97	2190853.68	Картометрический	5.00	-
57	452953.53	2190840.41	Картометрический	5.00	-
58	452957.05	2190826.72	Картометрический	5.00	-
59	452962.45	2190810.13	Картометрический	5.00	-
60	452965.97	2190800.38	Картометрический	5.00	-
61	452968.87	2190790.84	Картометрический	5.00	-
62	452970.33	2190783.79	Картометрический	5.00	-
63	452970.95	2190774.04	Картометрический	5.00	-
64	452969.29	2190766.57	Картометрический	5.00	-
65	452959.13	2190748.74	Картометрический	5.00	-
66	452951.87	2190737.95	Картометрический	5.00	-
67	452943.37	2190723.22	Картометрический	5.00	-
68	452933.83	2190710.57	Картометрический	5.00	-
69	452913.91	2190689.41	Картометрический	5.00	-
70	452903.13	2190680.08	Картометрический	5.00	-
71	452895.66	2190673.03	Картометрический	5.00	-
72	452887.99	2190663.28	Картометрический	5.00	-
73	452879.69	2190657.27	Картометрический	5.00	-
74	452872.01	2190652.28	Картометрический	5.00	-
75	452849.41	2190640.67	Картометрический	5.00	-
76	452844.64	2190636.73	Картометрический	5.00	-
77	452837.38	2190633.62	Картометрический	5.00	-
78	452827.84	2190632.38	Картометрический	5.00	-
79	452822.24	2190634.86	Картометрический	5.00	-
80	452817.05	2190640.46	Картометрический	5.00	-
81	452811.87	2190641.92	Картометрический	5.00	-
82	452805.03	2190641.50	Картометрический	5.00	-

1	2	3	4	5	6
83	452794.24	2190638.81	Картометрический	5.00	-
84	452788.22	2190635.90	Картометрический	5.00	-
85	452766.03	2190631.13	Картометрический	5.00	-
86	452751.10	2190627.40	Картометрический	5.00	-
87	452738.23	2190625.12	Картометрический	5.00	-
88	452719.16	2190620.97	Картометрический	5.00	-
89	452701.13	2190621.08	Картометрический	5.00	-
90	452680.16	2190621.80	Картометрический	5.00	-
91	452668.14	2190619.31	Картометрический	5.00	-
92	452659.84	2190618.48	Картометрический	5.00	-
93	452653.83	2190615.16	Картометрический	5.00	-
94	452650.30	2190611.85	Картометрический	5.00	-
95	452646.77	2190605.41	Картометрический	5.00	-
96	452642.41	2190596.29	Картометрический	5.00	-
97	452636.81	2190590.07	Картометрический	5.00	-
98	452631.84	2190587.58	Картометрический	5.00	-
99	452628.52	2190581.98	Картометрический	5.00	-
100	452626.24	2190572.85	Картометрический	5.00	-
101	452625.41	2190562.06	Картометрический	5.00	-
102	452626.03	2190552.11	Картометрический	5.00	-
103	452627.27	2190540.70	Картометрический	5.00	-
104	452631.01	2190529.91	Картометрический	5.00	-
105	452632.25	2190520.79	Картометрический	5.00	-
106	452632.87	2190511.46	Картометрический	5.00	-
107	452632.25	2190500.67	Картометрический	5.00	-
108	452630.39	2190489.89	Картометрический	5.00	-
109	452628.73	2190474.54	Картометрический	5.00	-
110	452628.31	2190461.47	Картометрический	5.00	-
111	452624.99	2190431.39	Картометрический	5.00	-
112	452616.08	2190395.72	Картометрический	5.00	-
113	452610.27	2190381.62	Картометрический	5.00	-
114	452600.72	2190365.65	Картометрический	5.00	-
115	452593.88	2190350.51	Картометрический	5.00	-
116	452588.49	2190340.96	Картометрический	5.00	-
117	452578.33	2190329.35	Картометрический	5.00	-
118	452568.58	2190319.61	Картометрический	5.00	-
119	452558.42	2190312.55	Картометрический	5.00	-
120	452548.25	2190308.61	Картометрический	5.00	-
121	452539.12	2190306.12	Картометрический	5.00	-
122	452526.48	2190305.30	Картометрический	5.00	-
123	452514.24	2190307.37	Картометрический	5.00	-
124	452503.45	2190310.06	Картометрический	5.00	-
125	452489.97	2190316.49	Картометрический	5.00	-
126	452477.73	2190322.92	Картометрический	5.00	-
127	452465.29	2190331.84	Картометрический	5.00	-
128	452454.09	2190342.21	Картометрический	5.00	-
129	452440.61	2190355.69	Картометрический	5.00	-
130	452429.62	2190367.73	Картометрический	5.00	-

1	2	3	4	5	6
131	452416.76	2190383.07	Картометрический	5.00	-
132	452408.04	2190395.31	Картометрический	5.00	-
133	452395.81	2190414.60	Картометрический	5.00	-
134	452381.50	2190433.68	Картометрический	5.00	-
135	452373.41	2190440.32	Картометрический	5.00	-
136	452367.60	2190444.46	Картометрический	5.00	-
137	452361.37	2190446.95	Картометрический	5.00	-
138	452352.66	2190448.20	Картометрический	5.00	-
139	452343.13	2190447.16	Картометрический	5.00	-
140	452332.13	2190442.60	Картометрический	5.00	-
141	452323.43	2190435.75	Картометрический	5.00	-
142	452311.18	2190423.10	Картометрический	5.00	-
143	452294.59	2190398.00	Картометрический	5.00	-
144	452287.33	2190385.15	Картометрический	5.00	-
145	452282.56	2190375.19	Картометрический	5.00	-
146	452281.74	2190366.89	Картометрический	5.00	-
147	452282.15	2190355.90	Картометрический	5.00	-
148	452285.68	2190341.80	Картометрический	5.00	-
149	452289.82	2190322.92	Картометрический	5.00	-
150	452295.63	2190287.04	Картометрический	5.00	-
151	452302.47	2190272.52	Картометрический	5.00	-
152	452312.63	2190259.66	Картометрический	5.00	-
153	452324.67	2190233.73	Картометрический	5.00	-
154	452332.55	2190220.05	Картометрический	5.00	-
155	452340.22	2190209.27	Картометрический	5.00	-
156	452348.31	2190200.13	Картометрический	5.00	-
157	452359.30	2190191.84	Картометрический	5.00	-
158	452376.31	2190187.28	Картометрический	5.00	-
159	452402.23	2190186.04	Картометрический	5.00	-
160	452436.67	2190186.04	Картометрический	5.00	-
161	452462.72	2190182.98	Картометрический	5.00	-
162	452483.96	2190177.74	Картометрический	5.00	-
163	452495.98	2190177.32	Картометрический	5.00	-
164	452515.07	2190183.54	Картометрический	5.00	-
165	452534.98	2190187.28	Картометрический	5.00	-
166	452554.89	2190187.69	Картометрический	5.00	-
167	452581.44	2190190.60	Картометрический	5.00	-
168	452607.99	2190192.67	Картометрический	5.00	-
169	452631.21	2190193.50	Картометрический	5.00	-
170	452659.01	2190188.52	Картометрический	5.00	-
171	452672.28	2190182.09	Картометрический	5.00	-
172	452684.10	2190172.97	Картометрический	5.00	-
173	452695.52	2190160.52	Картометрический	5.00	-
174	452706.51	2190144.76	Картометрический	5.00	-
175	452712.73	2190129.82	Картометрический	5.00	-
176	452717.29	2190115.51	Картометрический	5.00	-
177	452718.53	2190104.52	Картометрический	5.00	-
178	452717.91	2190096.43	Картометрический	5.00	-

1	2	3	4	5	6
179	452716.46	2190090.83	Картометрический	5.00	-
180	452713.77	2190084.40	Картометрический	5.00	-
181	452708.17	2190078.60	Картометрический	5.00	-
182	452704.64	2190072.37	Картометрический	5.00	-
183	452697.59	2190054.95	Картометрический	5.00	-
184	452678.50	2190020.93	Картометрический	5.00	-
185	452659.22	2189998.95	Картометрический	1.00	-
186	452644.28	2189984.64	Картометрический	1.00	-
187	452630.80	2189974.47	Картометрический	1.00	-
188	452619.60	2189970.53	Картометрический	1.00	-
189	452607.99	2189970.32	Картометрический	1.00	-
190	452599.89	2189972.61	Картометрический	1.00	-
191	452593.26	2189974.89	Картометрический	1.00	-
192	452586.00	2189975.10	Картометрический	1.00	-
193	452574.39	2189969.91	Картометрический	1.00	-
194	452562.36	2189962.86	Картометрический	1.00	-
195	452542.44	2189959.13	Картометрический	1.00	-
196	452526.47	2189956.64	Картометрический	1.00	-
197	452516.73	2189956.43	Картометрический	1.00	-
198	452500.96	2189959.13	Картометрический	1.00	-
199	452485.61	2189964.52	Картометрический	1.00	-
200	452473.17	2189968.05	Картометрический	1.00	-
201	452451.18	2189967.42	Картометрический	1.00	-
202	452438.53	2189966.39	Картометрический	1.00	-
203	452425.26	2189960.58	Картометрический	1.00	-
204	452396.84	2189944.40	Картометрический	1.00	-
205	452369.68	2189935.69	Картометрический	1.00	-
206	452357.85	2189931.12	Картометрический	1.00	-
207	452340.01	2189919.51	Картометрический	1.00	-
208	452323.84	2189906.86	Картометрический	1.00	-
209	452314.08	2189894.00	Картометрический	1.00	-
210	452307.86	2189883.43	Картометрический	1.00	-
211	452302.47	2189873.05	Картометрический	1.00	-
212	452299.36	2189862.27	Картометрический	1.00	-
213	452297.91	2189853.14	Картометрический	1.00	-
214	452298.95	2189846.71	Картометрический	1.00	-
215	452303.71	2189840.08	Картометрический	1.00	-
216	452306.83	2189835.09	Картометрический	1.00	-
217	452308.48	2189826.59	Картометрический	1.00	-
218	452311.80	2189817.05	Картометрический	1.00	-
219	452326.95	2189793.62	Картометрический	1.00	-
220	452336.90	2189782.41	Картометрический	1.00	-
221	452343.33	2189771.21	Картометрический	1.00	-
222	452351.21	2189761.47	Картометрический	1.00	-
223	452372.58	2189748.20	Картометрический	1.00	-
224	452387.10	2189733.05	Картометрический	1.00	-
225	452396.84	2189729.73	Картометрический	1.00	-
226	452414.68	2189726.42	Картометрический	1.00	-

1	2	3	4	5	6
227	452462.18	2189719.78	Картометрический	1.00	-
228	452490.59	2189712.72	Картометрический	1.00	-
229	452498.47	2189712.52	Картометрический	1.00	-
230	452504.69	2189717.91	Картометрический	1.00	-
231	452511.54	2189727.24	Картометрический	1.00	-
232	452514.86	2189729.11	Картометрический	1.00	-
233	452525.85	2189732.23	Картометрический	1.00	-
234	452529.79	2189733.88	Картометрический	1.00	-
235	452560.70	2189750.47	Картометрический	1.00	-
236	452573.76	2189754.21	Картометрический	1.00	-
237	452604.46	2189766.03	Картометрический	1.00	-
238	452615.87	2189776.61	Картометрический	1.00	-
239	452623.33	2189778.68	Картометрический	1.00	-
240	452638.47	2189775.99	Картометрический	1.00	-
241	452657.35	2189765.83	Картометрический	1.00	-
242	452667.30	2189760.84	Картометрический	1.00	-
243	452674.56	2189753.79	Картометрический	1.00	-
244	452678.30	2189747.16	Картометрический	1.00	-
245	452683.27	2189734.91	Картометрический	1.00	-
246	452691.15	2189719.98	Картометрический	1.00	-
247	452697.59	2189703.81	Картометрический	1.00	-
248	452705.26	2189672.48	Картометрический	1.00	-
249	452704.85	2189657.55	Картометрический	1.00	-
250	452702.15	2189643.24	Картометрический	1.00	-
251	452695.52	2189612.34	Картометрический	1.00	-
252	452682.65	2189579.78	Картометрический	1.00	-
253	452675.60	2189566.92	Картометрический	1.00	-
254	452667.93	2189559.45	Картометрический	1.00	-
255	452659.01	2189552.40	Картометрический	1.00	-
256	452645.11	2189546.39	Картометрический	1.00	-
257	452631.42	2189543.06	Картометрический	1.00	-
258	452610.68	2189538.50	Картометрический	1.00	-
259	452593.67	2189538.29	Картометрический	1.00	-
260	452581.44	2189536.84	Картометрический	1.00	-
261	452566.30	2189534.56	Картометрический	1.00	-
262	452551.36	2189528.96	Картометрический	1.00	-
263	452536.43	2189525.43	Картометрический	1.00	-
264	452514.66	2189522.95	Картометрический	1.00	-
265	452475.04	2189522.32	Картометрический	1.00	-
266	452459.27	2189520.05	Картометрический	1.00	-
267	452442.89	2189519.63	Картометрический	1.00	-
268	452433.35	2189520.05	Картометрический	1.00	-
269	452425.47	2189518.59	Картометрический	1.00	-
270	452414.89	2189516.10	Картометрический	1.00	-
271	452404.10	2189512.79	Картометрический	1.00	-
272	452395.80	2189508.01	Картометрический	1.00	-
273	452386.06	2189499.30	Картометрический	1.00	-
274	452377.14	2189494.74	Картометрический	1.00	-

1	2	3	4	5	6
275	452369.05	2189492.46	Картометрический	1.00	-
276	452359.30	2189492.25	Картометрический	1.00	-
277	452351.63	2189489.14	Картометрический	1.00	-
278	452344.99	2189485.20	Картометрический	1.00	-
279	452336.07	2189484.99	Картометрический	1.00	-
280	452323.42	2189489.56	Картометрический	1.00	-
281	452310.97	2189496.19	Картометрический	1.00	-
282	452301.85	2189504.90	Картометрический	1.00	-
283	452291.69	2189510.09	Картометрический	1.00	-
284	452283.81	2189512.16	Картометрический	1.00	-
285	452276.34	2189511.12	Картометрический	1.00	-
286	452243.57	2189504.90	Картометрический	1.00	-
287	452226.97	2189504.90	Картометрический	1.00	-
288	452218.88	2189500.96	Картометрический	1.00	-
289	452207.89	2189481.05	Картометрический	1.00	-
290	452202.71	2189469.02	Картометрический	1.00	-
291	452202.50	2189465.08	Картометрический	1.00	-
292	452212.45	2189463.22	Картометрический	1.00	-
293	452215.36	2189461.97	Картометрический	1.00	-
294	452218.05	2189458.65	Картометрический	1.00	-
295	452220.75	2189453.47	Картометрический	1.00	-
296	452220.54	2189446.62	Картометрический	1.00	-
297	452217.02	2189426.71	Картометрический	1.00	-
298	452213.28	2189420.49	Картометрический	1.00	-
299	452205.40	2189414.88	Картометрический	1.00	-
300	452198.77	2189407.01	Картометрический	1.00	-
301	452195.24	2189397.67	Картометрический	1.00	-
302	452187.78	2189385.85	Картометрический	1.00	-
303	452179.68	2189378.17	Картометрический	1.00	-
304	452174.08	2189374.65	Картометрический	1.00	-
305	452164.34	2189366.56	Картометрический	1.00	-
306	452157.91	2189359.92	Картометрический	1.00	-
307	452151.89	2189349.97	Картометрический	1.00	-
308	452144.22	2189339.18	Картометрический	1.00	-
309	452125.34	2189319.27	Картометрический	1.00	-
310	452122.85	2189309.52	Картометрический	1.00	-
311	452145.17	2189301.91	Картометрический	1.00	-
312	452242.93	2189248.32	Картометрический	1.00	-
313	452358.41	2189439.61	Картометрический	1.00	-
314	452426.88	2189433.34	Картометрический	1.00	-
315	452443.85	2189414.76	Картометрический	1.00	-
316	452474.01	2189410.99	Картометрический	1.00	-
317	452544.03	2189380.29	Картометрический	1.00	-
318	452485.86	2189240.51	Картометрический	1.00	-
319	452556.96	2189187.45	Картометрический	1.00	-
320	452532.45	2189149.74	Картометрический	1.00	-
321	452486.94	2189171.29	Картометрический	1.00	-
322	452411.12	2189150.96	Картометрический	1.00	-

1	2	3	4	5	6
323	452317.53	2189068.81	Картометрический	1.00	-
324	452270.39	2189022.99	Картометрический	1.00	-
325	452216.78	2188961.87	Картометрический	1.00	-
326	452129.28	2188999.86	Картометрический	1.00	-
327	452135.30	2188979.74	Картометрический	1.00	-
328	452136.34	2188973.42	Картометрический	1.00	-
329	452136.96	2188965.95	Картометрический	1.00	-
330	452137.07	2188958.58	Картометрический	1.00	-
331	452136.55	2188950.71	Картометрический	1.00	-
332	452134.68	2188942.83	Картометрический	1.00	-
333	452131.66	2188934.32	Картометрический	1.00	-
334	452125.13	2188919.90	Картометрический	1.00	-
335	452120.36	2188910.89	Картометрический	1.00	-
336	452111.03	2188901.23	Картометрический	1.00	-
337	452107.19	2188896.05	Картометрический	1.00	-
338	452098.49	2188886.20	Картометрический	1.00	-
339	452095.58	2188884.96	Картометрический	1.00	-
340	452086.34	2188878.32	Картометрический	1.00	-
341	452075.25	2188871.78	Картометрический	1.00	-
342	452068.82	2188866.50	Картометрический	1.00	-
343	452063.53	2188862.77	Картометрический	1.00	-
344	452055.64	2188856.23	Картометрический	1.00	-
345	452177.47	2188770.56	Картометрический	1.00	-
346	452224.08	2188655.80	Картометрический	1.00	-
347	452225.93	2188651.30	Картометрический	1.00	-
348	452237.37	2188628.11	Картометрический	1.00	-
349	452393.75	2188698.90	Картометрический	1.00	-
350	452462.70	2188723.40	Картометрический	1.00	-
351	452734.99	2188753.03	Картометрический	1.00	-
352	452834.57	2188737.95	Картометрический	1.00	-
353	452842.04	2188736.87	Картометрический	1.00	-
354	453083.22	2188684.62	Картометрический	1.00	-
355	453094.50	2188716.13	Картометрический	1.00	-
356	453175.56	2188704.32	Картометрический	1.00	-
357	453168.63	2188648.17	Картометрический	1.00	-
358	453176.23	2188641.92	Картометрический	1.00	-
1	453199.08	2188639.49	Картометрический	1.00	-
359	452774.74	2189153.80	Картометрический	1.00	-
360	452798.22	2189205.96	Картометрический	1.00	-
361	452764.20	2189223.55	Картометрический	1.00	-
362	452740.72	2189171.39	Картометрический	1.00	-
359	452774.74	2189153.80	Картометрический	1.00	-
363	452666.22	2189588.07	Картометрический	1.00	-
364	452671.40	2189595.54	Картометрический	1.00	-
365	452681.15	2189621.26	Картометрический	1.00	-
366	452687.37	2189649.05	Картометрический	1.00	-

1	2	3	4	5	6
367	452690.48	2189656.93	Картометрический	1.00	-
368	452694.21	2189664.81	Картометрический	1.00	-
369	452695.05	2189671.25	Картометрический	1.00	-
370	452690.07	2189700.28	Картометрический	1.00	-
371	452684.47	2189714.59	Картометрический	1.00	-
372	452677.00	2189727.66	Картометрический	1.00	-
373	452670.37	2189741.56	Картометрический	1.00	-
374	452661.04	2189752.13	Картометрический	1.00	-
375	452651.70	2189757.53	Картометрический	1.00	-
376	452637.59	2189761.68	Картометрический	1.00	-
377	452628.47	2189763.75	Картометрический	1.00	-
378	452621.83	2189763.33	Картометрический	1.00	-
379	452613.95	2189757.94	Картометрический	1.00	-
380	452606.70	2189754.83	Картометрический	1.00	-
381	452598.60	2189752.76	Картометрический	1.00	-
382	452576.62	2189744.67	Картометрический	1.00	-
383	452563.35	2189737.82	Картометрический	1.00	-
384	452529.12	2189724.13	Картометрический	1.00	-
385	452522.28	2189718.33	Картометрический	1.00	-
386	452520.62	2189713.14	Картометрический	1.00	-
387	452522.49	2189708.58	Картометрический	1.00	-
388	452527.46	2189703.39	Картометрический	1.00	-
389	452530.57	2189697.59	Картометрический	1.00	-
390	452532.44	2189677.26	Картометрический	1.00	-
391	452542.60	2189651.95	Картометрический	1.00	-
392	452544.47	2189640.54	Картометрический	1.00	-
393	452543.02	2189629.14	Картометрический	1.00	-
394	452542.60	2189616.49	Картометрический	1.00	-
395	452541.56	2189605.49	Картометрический	1.00	-
396	452537.21	2189595.33	Картометрический	1.00	-
397	452529.95	2189584.75	Картометрический	1.00	-
398	452520.83	2189573.55	Картометрический	1.00	-
399	452508.18	2189559.25	Картометрический	1.00	-
400	452499.67	2189550.32	Картометрический	1.00	-
401	452495.52	2189543.28	Картометрический	1.00	-
402	452498.01	2189538.92	Картометрический	1.00	-
403	452512.53	2189538.50	Картометрический	1.00	-
404	452524.35	2189541.40	Картометрический	1.00	-
405	452530.78	2189546.39	Картометрический	1.00	-
406	452548.82	2189551.57	Картометрический	1.00	-
407	452582.22	2189556.96	Картометрический	1.00	-
408	452605.87	2189562.36	Картометрический	1.00	-
409	452628.06	2189565.88	Картометрический	1.00	-
410	452648.59	2189571.69	Картометрический	1.00	-
411	452659.17	2189579.36	Картометрический	1.00	-
363	452666.22	2189588.07	Картометрический	1.00	-
412	451937.84	2188843.06	Картометрический	1.00	-

1	2	3	4	5	6
413	451952.58	2188848.03	Картометрический	1.00	-
414	451967.09	2188851.15	Картометрический	1.00	-
415	452000.59	2188855.29	Картометрический	1.00	-
416	452006.29	2188856.23	Картометрический	1.00	-
417	452011.99	2188857.69	Картометрический	1.00	-
418	452018.63	2188860.17	Картометрический	1.00	-
419	452033.98	2188868.36	Картометрический	1.00	-
420	452051.20	2188881.22	Картометрический	1.00	-
421	452064.57	2188889.73	Картометрический	1.00	-
422	452082.09	2188904.04	Картометрический	1.00	-
423	452086.55	2188908.19	Картометрический	1.00	-
424	452091.23	2188913.27	Картометрический	1.00	-
425	452095.17	2188918.66	Картометрический	1.00	-
426	452100.66	2188927.48	Картометрический	1.00	-
427	452105.12	2188932.66	Картометрический	1.00	-
428	452113.10	2188944.49	Картометрический	1.00	-
429	452114.97	2188949.36	Картометрический	1.00	-
430	452115.70	2188952.26	Картометрический	1.00	-
431	452115.70	2188956.31	Картометрический	1.00	-
432	452112.28	2188971.76	Картометрический	1.00	-
433	452110.20	2188978.70	Картометрический	1.00	-
434	452108.54	2188986.89	Картометрический	1.00	-
435	452101.39	2189011.07	Картометрический	1.00	-
436	452098.70	2189024.64	Картометрический	1.00	-
437	452097.14	2189035.12	Картометрический	1.00	-
438	452097.04	2189043.42	Картометрический	1.00	-
439	452098.38	2189052.75	Картометрический	1.00	-
440	452100.98	2189062.19	Картометрический	1.00	-
441	452104.09	2189072.14	Картометрический	1.00	-
442	452107.40	2189080.96	Картометрический	1.00	-
443	452110.41	2189090.91	Картометрический	1.00	-
444	452113.42	2189095.99	Картометрический	1.00	-
445	452118.39	2189101.07	Картометрический	1.00	-
446	452123.48	2189108.13	Картометрический	1.00	-
447	452126.90	2189114.25	Картометрический	1.00	-
448	452131.77	2189133.23	Картометрический	1.00	-
449	452133.53	2189147.85	Картометрический	1.00	-
450	452133.43	2189158.01	Картометрический	1.00	-
451	452130.53	2189182.90	Картометрический	1.00	-
452	452127.83	2189193.99	Картометрический	1.00	-
453	452121.09	2189229.98	Картометрический	1.00	-
454	452118.19	2189239.00	Картометрический	1.00	-
455	452113.83	2189255.18	Картометрический	1.00	-
456	452109.58	2189274.47	Картометрический	1.00	-
457	452106.26	2189284.53	Картометрический	1.00	-
458	452103.88	2189300.19	Картометрический	1.00	-
459	452103.67	2189307.66	Картометрический	1.00	-
460	452104.71	2189314.50	Картометрический	1.00	-

1	2	3	4	5	6
461	452106.06	2189321.87	Картометрический	1.00	-
462	452115.39	2189340.01	Картометрический	1.00	-
463	452120.47	2189347.58	Картометрический	1.00	-
464	452129.90	2189358.78	Картометрический	1.00	-
465	452144.84	2189372.37	Картометрический	1.00	-
466	452152.41	2189380.04	Картометрический	1.00	-
467	452156.97	2189386.05	Картометрический	1.00	-
468	452163.51	2189395.60	Картометрический	1.00	-
469	452166.62	2189401.82	Картометрический	1.00	-
470	452169.52	2189405.76	Картометрический	1.00	-
471	452173.36	2189408.35	Картометрический	1.00	-
472	452175.84	2189410.95	Картометрический	1.00	-
473	452176.57	2189413.64	Картометрический	1.00	-
474	452175.95	2189419.66	Картометрический	1.00	-
475	452176.05	2189424.95	Картометрический	1.00	-
476	452180.94	2189438.22	Картометрический	1.00	-
477	452184.46	2189444.65	Картометрический	1.00	-
478	452191.51	2189461.76	Картометрический	1.00	-
479	452196.07	2189471.92	Картометрический	1.00	-
480	452208.83	2189495.46	Картометрический	1.00	-
481	452215.36	2189505.01	Картометрический	1.00	-
482	452221.79	2189510.50	Картометрический	1.00	-
483	452234.03	2189513.20	Картометрический	1.00	-
484	452240.04	2189515.90	Картометрический	1.00	-
485	452246.89	2189521.50	Картометрический	1.00	-
486	452254.56	2189526.06	Картометрический	1.00	-
487	452263.06	2189528.76	Картометрический	1.00	-
488	452270.94	2189531.76	Картометрический	1.00	-
489	452275.20	2189532.49	Картометрический	1.00	-
490	452280.28	2189532.17	Картометрический	1.00	-
491	452286.30	2189529.27	Картометрический	1.00	-
492	452289.51	2189530.10	Картометрический	1.00	-
493	452292.31	2189531.66	Картометрический	1.00	-
494	452297.70	2189533.11	Картометрический	1.00	-
495	452302.68	2189533.21	Картометрический	1.00	-
496	452308.38	2189531.76	Картометрический	1.00	-
497	452312.63	2189529.38	Картометрический	1.00	-
498	452315.53	2189525.85	Картометрический	1.00	-
499	452318.13	2189520.98	Картометрический	1.00	-
500	452321.66	2189517.35	Картометрический	1.00	-
501	452327.05	2189513.82	Картометрический	1.00	-
502	452334.83	2189510.09	Картометрический	1.00	-
503	452343.12	2189509.16	Картометрический	1.00	-
504	452348.83	2189507.19	Картометрический	1.00	-
505	452354.63	2189503.35	Картометрический	1.00	-
506	452357.95	2189500.34	Картометрический	1.00	-
507	452363.24	2189499.51	Картометрический	1.00	-
508	452369.99	2189500.13	Картометрический	1.00	-

1	2	3	4	5	6
509	452375.17	2189501.68	Картометрический	1.00	-
510	452380.67	2189505.53	Картометрический	1.00	-
511	452386.37	2189508.74	Картометрический	1.00	-
512	452392.07	2189513.41	Картометрический	1.00	-
513	452405.65	2189521.18	Картометрический	1.00	-
514	452412.50	2189522.32	Картометрический	1.00	-
515	452418.00	2189524.29	Картометрический	1.00	-
516	452425.26	2189525.43	Картометрический	1.00	-
517	452435.11	2189525.85	Картометрический	1.00	-
518	452441.75	2189525.54	Картометрический	1.00	-
519	452455.43	2189527.09	Картометрический	1.00	-
520	452467.16	2189529.38	Картометрический	1.00	-
521	452477.11	2189537.47	Картометрический	1.00	-
522	452483.13	2189544.51	Картометрический	1.00	-
523	452490.38	2189554.06	Картометрический	1.00	-
524	452497.64	2189560.90	Картометрический	1.00	-
525	452505.52	2189567.33	Картометрический	1.00	-
526	452512.37	2189574.59	Картометрический	1.00	-
527	452526.47	2189590.97	Картометрический	1.00	-
528	452531.66	2189599.07	Картометрический	1.00	-
529	452534.35	2189604.25	Картометрический	1.00	-
530	452535.81	2189612.86	Картометрический	1.00	-
531	452536.32	2189622.39	Картометрический	1.00	-
532	452535.81	2189633.39	Картометрический	1.00	-
533	452533.73	2189644.07	Картометрический	1.00	-
534	452527.72	2189657.14	Картометрический	1.00	-
535	452525.23	2189668.76	Картометрический	1.00	-
536	452523.26	2189674.46	Картометрический	1.00	-
537	452520.46	2189679.44	Картометрический	1.00	-
538	452510.40	2189691.36	Картометрический	1.00	-
539	452505.00	2189697.07	Картометрический	1.00	-
540	452499.09	2189700.70	Картометрический	1.00	-
541	452488.31	2189701.94	Картометрический	1.00	-
542	452474.62	2189704.01	Картометрический	1.00	-
543	452460.51	2189709.00	Картометрический	1.00	-
544	452405.14	2189717.71	Картометрический	1.00	-
545	452395.39	2189720.19	Картометрический	1.00	-
546	452382.53	2189725.79	Картометрический	1.00	-
547	452369.47	2189732.43	Картометрический	1.00	-
548	452356.60	2189738.24	Картометрический	1.00	-
549	452336.28	2189751.51	Картометрический	1.00	-
550	452325.91	2189761.26	Картометрический	1.00	-
551	452317.40	2189773.91	Картометрический	1.00	-
552	452304.54	2189787.39	Картометрический	1.00	-
553	452296.46	2189798.18	Картометрический	1.00	-
554	452287.96	2189813.32	Картометрический	1.00	-
555	452281.73	2189826.80	Картометрический	1.00	-
556	452279.87	2189834.48	Картометрический	1.00	-

1	2	3	4	5	6
557	452278.83	2189847.13	Картометрический	1.00	-
558	452279.66	2189858.53	Картометрический	1.00	-
559	452287.96	2189885.50	Картометрический	1.00	-
560	452294.18	2189901.26	Картометрический	1.00	-
561	452304.13	2189918.06	Картометрический	1.00	-
562	452312.63	2189929.67	Картометрический	1.00	-
563	452323.42	2189939.01	Картометрический	1.00	-
564	452335.45	2189947.52	Картометрический	1.00	-
565	452359.30	2189960.99	Картометрический	1.00	-
566	452365.10	2189967.42	Картометрический	1.00	-
567	452371.13	2189970.53	Картометрический	1.00	-
568	452377.14	2189970.75	Картометрический	1.00	-
569	452382.53	2189968.67	Картометрический	1.00	-
570	452388.34	2189969.29	Картометрический	1.00	-
571	452419.45	2189986.72	Картометрический	5.00	-
572	452431.69	2189994.18	Картометрический	5.00	-
573	452444.54	2190003.12	Картометрический	5.00	-
574	452452.63	2190005.81	Картометрический	5.00	-
575	452462.39	2190006.03	Картометрический	5.00	-
576	452470.47	2190004.58	Картометрический	5.00	-
577	452480.43	2190000.22	Картометрический	5.00	-
578	452493.70	2189993.58	Картометрический	5.00	-
579	452508.64	2189984.87	Картометрический	5.00	-
580	452520.46	2189984.87	Картометрический	5.00	-
581	452532.07	2189983.83	Картометрический	5.00	-
582	452544.30	2189984.87	Картометрический	5.00	-
583	452571.69	2189991.09	Картометрический	5.00	-
584	452579.15	2189990.47	Картометрический	5.00	-
585	452584.96	2189986.73	Картометрический	5.00	-
586	452591.18	2189983.62	Картометрический	5.00	-
587	452610.47	2189980.93	Картометрический	5.00	-
588	452620.22	2189981.96	Картометрический	5.00	-
589	452628.31	2189985.28	Картометрический	5.00	-
590	452637.85	2189993.37	Картометрический	5.00	-
591	452645.10	2190000.84	Картометрический	5.00	-
592	452650.92	2190007.48	Картометрический	5.00	-
593	452659.63	2190019.71	Картометрический	5.00	-
594	452671.86	2190039.21	Картометрический	5.00	-
595	452685.34	2190059.33	Картометрический	5.00	-
596	452695.51	2190075.92	Картометрический	5.00	-
597	452702.56	2190090.44	Картометрический	5.00	-
598	452705.47	2190099.57	Картометрический	5.00	-
599	452704.84	2190109.52	Картометрический	5.00	-
600	452700.49	2190129.64	Картометрический	5.00	-
601	452696.34	2190139.81	Картометрический	5.00	-
602	452685.34	2190153.70	Картометрический	5.00	-
603	452665.43	2190171.75	Картометрический	5.00	-
604	452652.16	2190178.17	Картометрический	5.00	-

1	2	3	4	5	6
605	452639.09	2190180.87	Картометрический	5.00	-
606	452626.23	2190181.49	Картометрический	5.00	-
607	452557.79	2190179.83	Картометрический	5.00	-
608	452538.29	2190177.55	Картометрический	5.00	-
609	452524.81	2190175.06	Картометрический	5.00	-
610	452515.69	2190172.16	Картометрический	5.00	-
611	452501.99	2190168.84	Картометрический	5.00	-
612	452486.65	2190167.39	Картометрический	5.00	-
613	452452.21	2190165.94	Картометрический	5.00	-
614	452423.60	2190166.97	Картометрический	5.00	-
615	452391.65	2190165.94	Картометрический	5.00	-
616	452374.24	2190167.80	Картометрический	5.00	-
617	452360.75	2190170.91	Картометрический	5.00	-
618	452351.62	2190173.82	Картометрический	5.00	-
619	452340.84	2190180.04	Картометрический	5.00	-
620	452327.98	2190192.28	Картометрический	5.00	-
621	452316.36	2190206.17	Картометрический	5.00	-
622	452307.65	2190219.66	Картометрический	5.00	-
623	452301.64	2190231.27	Картометрический	5.00	-
624	452297.28	2190244.13	Картометрический	5.00	-
625	452292.72	2190252.63	Картометрический	5.00	-
626	452287.95	2190258.23	Картометрический	5.00	-
627	452278.62	2190264.45	Картометрический	5.00	-
628	452271.56	2190273.37	Картометрический	5.00	-
629	452263.68	2190286.86	Картометрический	5.00	-
630	452257.87	2190303.24	Картометрический	5.00	-
631	452255.80	2190315.06	Картометрический	5.00	-
632	452256.63	2190327.30	Картометрический	5.00	-
633	452260.57	2190337.47	Картометрический	5.00	-
634	452273.22	2190390.35	Картометрический	5.00	-
635	452281.52	2190410.27	Картометрический	5.00	-
636	452293.55	2190432.66	Картометрический	5.00	-
637	452307.65	2190450.50	Картометрический	5.00	-
638	452322.18	2190465.85	Картометрический	5.00	-
639	452335.45	2190473.32	Картометрический	5.00	-
640	452349.96	2190474.97	Картометрический	5.00	-
641	452365.72	2190472.48	Картометрический	5.00	-
642	452382.32	2190464.61	Картометрический	5.00	-
643	452400.57	2190450.50	Картометрический	5.00	-
644	452416.76	2190432.25	Картометрический	5.00	-
645	452437.91	2190399.89	Картометрический	5.00	-
646	452454.91	2190376.25	Картометрический	5.00	-
647	452480.22	2190348.02	Картометрический	5.00	-
648	452489.35	2190340.55	Картометрический	5.00	-
649	452497.43	2190336.20	Картометрический	5.00	-
650	452512.37	2190332.05	Картометрический	5.00	-
651	452524.82	2190329.77	Картометрический	5.00	-
652	452532.90	2190329.14	Картометрический	5.00	-

1	2	3	4	5	6
653	452541.61	2190330.60	Картометрический	5.00	-
654	452549.70	2190334.13	Картометрический	5.00	-
655	452559.66	2190341.80	Картометрический	5.00	-
656	452581.02	2190373.11	Картометрический	5.00	-
657	452588.07	2190387.63	Картометрический	5.00	-
658	452594.50	2190404.23	Картометрический	5.00	-
659	452604.26	2190437.42	Картометрический	5.00	-
660	452607.57	2190456.70	Картометрический	5.00	-
661	452610.06	2190476.62	Картометрический	5.00	-
662	452611.72	2190493.82	Картометрический	5.00	-
663	452613.59	2190528.67	Картометрический	5.00	-
664	452609.86	2190541.32	Картометрический	5.00	-
665	452609.23	2190551.49	Картометрический	5.00	-
666	452609.44	2190566.42	Картометрический	5.00	-
667	452610.48	2190582.39	Картометрический	5.00	-
668	452612.14	2190592.76	Картометрический	5.00	-
669	452614.83	2190602.92	Картометрический	5.00	-
670	452621.88	2190619.31	Картометрический	5.00	-
671	452629.97	2190628.02	Картометрический	5.00	-
672	452640.96	2190634.86	Картометрический	5.00	-
673	452655.49	2190639.22	Картометрический	5.00	-
674	452671.87	2190640.88	Картометрический	5.00	-
675	452683.48	2190642.75	Картометрический	5.00	-
676	452694.47	2190641.92	Картометрический	5.00	-
677	452699.04	2190638.81	Картометрический	5.00	-
678	452707.54	2190631.55	Картометрический	5.00	-
679	452716.25	2190629.89	Картометрический	5.00	-
680	452727.04	2190630.72	Картометрический	5.00	-
681	452738.86	2190635.08	Картометрический	5.00	-
682	452750.69	2190638.39	Картометрический	5.00	-
683	452766.24	2190641.30	Картометрический	5.00	-
684	452782.21	2190643.57	Картометрический	5.00	-
685	452790.72	2190647.72	Картометрический	5.00	-
686	452804.40	2190650.63	Картометрический	5.00	-
687	452817.26	2190653.95	Картометрический	5.00	-
688	452828.25	2190660.17	Картометрический	5.00	-
689	452842.78	2190667.43	Картометрический	5.00	-
690	452857.71	2190676.35	Картометрический	5.00	-
691	452872.01	2190686.30	Картометрический	5.00	-
692	452886.54	2190696.88	Картометрический	5.00	-
693	452896.08	2190705.39	Картометрический	5.00	-
694	452901.47	2190712.85	Картометрический	5.00	-
695	452906.45	2190715.75	Картометрический	5.00	-
696	452915.36	2190715.55	Картометрический	5.00	-
697	452923.04	2190716.79	Картометрический	5.00	-
698	452933.00	2190724.67	Картометрический	5.00	-
699	452944.40	2190739.60	Картометрический	5.00	-
700	452951.87	2190752.88	Картометрический	5.00	-

1	2	3	4	5	6
701	452957.05	2190768.43	Картометрический	5.00	-
702	452959.13	2190778.60	Картометрический	5.00	-
703	452958.30	2190788.35	Картометрический	5.00	-
704	452957.26	2190796.02	Картометрический	5.00	-
705	452956.02	2190801.00	Картометрический	5.00	-
706	452948.34	2190819.46	Картометрический	5.00	-
707	452945.03	2190833.15	Картометрический	5.00	-
708	452940.67	2190846.22	Картометрический	5.00	-
709	452929.68	2190867.37	Картометрический	5.00	-
710	452908.94	2190889.98	Картометрический	5.00	-
711	452898.57	2190900.35	Картометрический	5.00	-
712	452881.76	2190914.03	Картометрический	5.00	-
713	452870.77	2190922.13	Картометрический	5.00	-
714	452860.82	2190928.55	Картометрический	5.00	-
715	452849.41	2190938.51	Картометрический	5.00	-
716	452833.85	2190962.16	Картометрический	5.00	-
717	452826.18	2190974.60	Картометрический	5.00	-
718	452816.22	2190987.46	Картометрический	5.00	-
719	452810.21	2190999.28	Картометрический	5.00	-
720	452807.88	2191005.36	Картометрический	5.00	-
721	452806.02	2191014.49	Картометрический	5.00	-
722	452805.08	2191027.66	Картометрический	5.00	-
723	452804.93	2191038.27	Картометрический	5.00	-
724	452795.31	2191025.91	Картометрический	5.00	-
725	452797.88	2190992.89	Картометрический	5.00	-
726	452822.46	2190951.44	Картометрический	5.00	-
727	452894.45	2190882.10	Картометрический	5.00	-
728	452918.17	2190853.36	Картометрический	5.00	-
729	452934.29	2190813.58	Картометрический	5.00	-
730	452879.37	2190722.85	Картометрический	5.00	-
731	452859.92	2190706.72	Картометрический	5.00	-
732	452828.63	2190691.41	Картометрический	5.00	-
733	452744.02	2190674.31	Картометрический	5.00	-
734	452674.06	2190672.94	Картометрический	5.00	-
735	452655.57	2190684.34	Картометрический	5.00	-
736	452584.43	2190609.23	Картометрический	5.00	-
737	452480.63	2190628.33	Картометрический	5.00	-
738	452398.80	2190643.17	Картометрический	5.00	-
739	452342.10	2190652.38	Картометрический	5.00	-
740	452303.33	2190488.00	Картометрический	5.00	-
741	452277.98	2190449.84	Картометрический	5.00	-
742	452250.12	2190383.72	Картометрический	5.00	-
743	452241.71	2190326.10	Картометрический	5.00	-
744	452255.41	2190145.72	Картометрический	5.00	-
745	452258.00	2190091.52	Картометрический	5.00	-
746	452269.09	2190002.60	Картометрический	5.00	-
747	452256.65	2189870.14	Картометрический	1.00	-
748	452247.29	2189776.42	Картометрический	1.00	-

1	2	3	4	5	6
749	452233.84	2189681.54	Картометрический	1.00	-
750	452214.46	2189596.79	Картометрический	1.00	-
751	452195.91	2189529.02	Картометрический	1.00	-
752	452115.63	2189414.50	Картометрический	1.00	-
753	452081.82	2189367.85	Картометрический	1.00	-
754	452068.31	2189336.49	Картометрический	1.00	-
755	452063.28	2189295.82	Картометрический	1.00	-
756	452065.02	2189239.07	Картометрический	1.00	-
757	452083.50	2189162.79	Картометрический	1.00	-
758	452069.41	2189074.77	Картометрический	1.00	-
759	452069.61	2189070.63	Картометрический	1.00	-
760	452072.85	2189006.17	Картометрический	1.00	-
761	452071.20	2188955.34	Картометрический	1.00	-
762	452055.15	2188921.43	Картометрический	1.00	-
763	452029.80	2188893.44	Картометрический	1.00	-
764	452007.15	2188886.76	Картометрический	1.00	-
765	451965.16	2188861.65	Картометрический	1.00	-
766	451927.93	2188838.26	Картометрический	1.00	-
412	451937.84	2188843.06	Картометрический	1.00	-
3. Сведения о характерных точках части (частей) границы объекта					
Обозначение характерных точек части границы	Координаты, м		Метод определения координат характерной точки	Средняя квадратическая погрешность положения характерной точки (Mt), м	Описание обозначения точки на местности (при наличии)
	X	Y			
1	2	3	4	5	6
Часть №					
-	-	-	-	-	-



ГРАФИЧЕСКОЕ ОПИСАНИЕ  
местоположения границ

Зона ритуальных объектов посёлка Нижняя Ведуга - СН1/14

(наименование объекта, местоположение границ которого описано  
(далее объект))

## Раздел 1

Сведения об объекте		
№ п/п	Характеристики объекта	Описание характеристик
1	2	3
1	Местоположение объекта	Воронежская область, Таловский муниципальный район, Александровское сельское поселение, посёлок Нижняя Ведуга
2	Площадь объекта $\pm$ величина погрешности определения площади ( $P \pm \text{Дельта } P$ )	-
3	Иные характеристики объекта	-

Сведения о местоположении границ объекта					
1. Система координат: МСК - 36, зона 2					
2. Сведения о характерных точках границ объекта					
Обозначение характерных точек границ	Координаты, м		Метод определения координат характерной точки	Средняя квадратическая погрешность положения характерной точки (Mt), м	Описание обозначения точки на местности (при наличии)
	X	Y			
1	2	3	4	5	6
1	452774.74	2189153.80	Картометрический	1.00	-
2	452798.22	2189205.96	Картометрический	1.00	-
3	452764.20	2189223.55	Картометрический	1.00	-
4	452740.72	2189171.39	Картометрический	1.00	-
1	452774.74	2189153.80	Картометрический	1.00	-
3. Сведения о характерных точках части (частей) границы объекта					
Обозначение характерных точек части границы	Координаты, м		Метод определения координат характерной точки	Средняя квадратическая погрешность положения характерной точки (Mt), м	Описание обозначения точки на местности (при наличии)
	X	Y			
1	2	3	4	5	6
Часть №					
-	-	-	-	-	-



Приложение № 15  
к правилам землепользования и застройки  
Александровского сельского поселения  
Таловского муниципального района  
Воронежской области

ГРАФИЧЕСКОЕ ОПИСАНИЕ МЕСТОПОЛОЖЕНИЯ ГРАНИЦ  
ТЕРРИТОРИАЛЬНЫХ ЗОН ХУТОРА НОВЕНЬКИЙ

ГРАФИЧЕСКОЕ ОПИСАНИЕ  
местоположения границ

Зона застройки индивидуальными жилыми домами хутора Новенький - Ж1/15

(наименование объекта, местоположение границ которого описано  
(далее объект))

## Раздел 1

Сведения об объекте		
№ п/п	Характеристики объекта	Описание характеристик
1	2	3
1	Местоположение объекта	Воронежская область, Таловский муниципальный район, Александровское сельское поселение, хутор Новенький
2	Площадь объекта $\pm$ величина погрешности определения площади ( $P \pm \text{Дельта } P$ )	-
3	Иные характеристики объекта	-

Сведения о местоположении границ объекта					
1. Система координат: МСК - 36, зона 2					
2. Сведения о характерных точках границ объекта					
Обозначение характерных точек границ	Координаты, м		Метод определения координат характерной точки	Средняя квадратическая погрешность положения характерной точки (М), м	Описание обозначения точки на местности (при наличии)
	X	Y			
1	2	3	4	5	6
1	456008.46	2198511.84	Картометрический	1.00	-
2	456057.15	2198768.32	Картометрический	1.00	-
3	456086.07	2198988.93	Картометрический	1.00	-
4	456120.43	2199163.72	Картометрический	1.00	-
5	456093.75	2199145.53	Картометрический	1.00	-
6	456071.32	2199159.07	Картометрический	1.00	-
7	456030.65	2199098.73	Картометрический	1.00	-
8	456007.58	2199073.69	Картометрический	1.00	-
9	455925.92	2199103.63	Картометрический	1.00	-
10	455920.18	2199189.02	Картометрический	1.00	-
11	455913.99	2199254.73	Картометрический	1.00	-
12	455899.95	2199348.51	Картометрический	1.00	-
13	455870.82	2199375.16	Картометрический	1.00	-
14	455518.40	2198612.73	Картометрический	1.00	-
15	455573.14	2198568.68	Картометрический	1.00	-
16	455597.74	2198553.59	Картометрический	1.00	-
17	455647.33	2198623.62	Картометрический	1.00	-
18	455753.57	2198773.44	Картометрический	1.00	-
19	455765.97	2198756.46	Картометрический	1.00	-
20	455790.60	2198685.38	Картометрический	1.00	-
21	455795.74	2198676.16	Картометрический	1.00	-
22	455771.09	2198655.99	Картометрический	1.00	-
23	455698.61	2198596.67	Картометрический	1.00	-
24	455734.01	2198578.06	Картометрический	1.00	-
25	455702.13	2198519.49	Картометрический	1.00	-
26	455689.97	2198497.00	Картометрический	1.00	-
27	455825.14	2198414.04	Картометрический	1.00	-
28	455827.65	2198416.86	Картометрический	1.00	-
29	455828.91	2198420.32	Картометрический	1.00	-
30	455831.85	2198433.90	Картометрический	1.00	-
31	455838.73	2198461.26	Картометрический	1.00	-
32	455842.88	2198473.20	Картометрический	1.00	-
33	455856.03	2198511.04	Картометрический	1.00	-
34	455868.47	2198506.86	Картометрический	1.00	-

1	2	3	4	5	6
35	455865.25	2198497.99	Картометрический	1.00	-
36	455863.24	2198492.46	Картометрический	1.00	-
37	455854.78	2198469.17	Картометрический	1.00	-
38	455850.68	2198457.37	Картометрический	1.00	-
39	455845.15	2198435.11	Картометрический	1.00	-
40	455846.10	2198429.34	Картометрический	1.00	-
41	455847.74	2198427.87	Картометрический	1.00	-
42	455849.32	2198427.97	Картометрический	1.00	-
43	455858.86	2198433.24	Картометрический	1.00	-
44	455946.91	2198477.23	Картометрический	1.00	-
1	456008.46	2198511.84	Картометрический	1.00	-
45	455642.84	2199013.96	Картометрический	1.00	-
46	455641.49	2199080.76	Картометрический	1.00	-
47	455662.91	2199143.43	Картометрический	1.00	-
48	455667.94	2199441.15	Картометрический	1.00	-
49	455652.60	2199578.88	Картометрический	1.00	-
50	455598.26	2199633.50	Картометрический	1.00	-
51	455566.49	2199666.88	Картометрический	1.00	-
52	455539.76	2199681.53	Картометрический	1.00	-
53	455564.27	2199011.73	Картометрический	1.00	-
45	455642.84	2199013.96	Картометрический	1.00	-
3. Сведения о характерных точках части (частей) границы объекта					
Обозначение характерных точек части границы	Координаты, м		Метод определения координат характерной точки	Средняя квадратическая погрешность положения характерной точки (M <sub>t</sub> ), м	Описание обозначения точки на местности (при наличии)
	X	Y			
1	2	3	4	5	6
Часть №					
-	-	-	-	-	-



ГРАФИЧЕСКОЕ ОПИСАНИЕ  
местоположения границ

Общественно - деловая зона хутора Новенький - ОД/15

(наименование объекта, местоположение границ которого описано  
(далее объект))

## Раздел 1

Сведения об объекте		
№ п/п	Характеристики объекта	Описание характеристик
1	2	3
1	Местоположение объекта	Воронежская область, Таловский муниципальный район, Александровское сельское поселение, хутор Новенький
2	Площадь объекта $\pm$ величина погрешности определения площади ( $P \pm \text{Дельта } P$ )	-
3	Иные характеристики объекта	-

## Раздел 2

Сведения о местоположении границ объекта					
1. Система координат: МСК - 36, зона 2					
2. Сведения о характерных точках границ объекта					
Обозначение характерных точек границ	Координаты, м		Метод определения координат характерной точки	Средняя квадратическая погрешность положения характерной точки (Мт), м	Описание обозначения точки на местности (при наличии)
	X	Y			
1	2	3	4	5	6
1	455689.97	2198497.00	Картометрический	1.00	-
2	455702.13	2198519.49	Картометрический	1.00	-
3	455734.01	2198578.06	Картометрический	1.00	-
4	455698.61	2198596.67	Картометрический	1.00	-
5	455658.46	2198617.77	Картометрический	1.00	-
6	455647.33	2198623.62	Картометрический	1.00	-
7	455597.74	2198553.59	Картометрический	1.00	-
1	455689.97	2198497.00	Картометрический	1.00	-
8	455771.09	2198655.99	Картометрический	1.00	-
9	455795.74	2198676.16	Картометрический	1.00	-
10	455790.60	2198685.38	Картометрический	1.00	-
11	455753.79	2198706.14	Картометрический	1.00	-
12	455737.61	2198677.45	Картометрический	1.00	-
8	455771.09	2198655.99	Картометрический	1.00	-
3. Сведения о характерных точках части (частей) границы объекта					
Обозначение характерных точек части границы	Координаты, м		Метод определения координат характерной точки	Средняя квадратическая погрешность положения характерной точки (Мт), м	Описание обозначения точки на местности (при наличии)
	X	Y			
1	2	3	4	5	6
Часть №					
-	-	-	-	-	-



ГРАФИЧЕСКОЕ ОПИСАНИЕ  
местоположения границЗона улиц, дорог, инженерной и транспортной инфраструктуры  
хутора Новенький - ИТ1/15(наименование объекта, местоположение границ которого описано  
(далее объект))

## Раздел 1

Сведения об объекте		
№ п/п	Характеристики объекта	Описание характеристик
1	2	3
1	Местоположение объекта	Воронежская область, Таловский муниципальный район, Александровское сельское поселение, хутор Новенький
2	Площадь объекта $\pm$ величина погрешности определения площади ( $P \pm \text{Дельта } P$ )	-
3	Иные характеристики объекта	-

Сведения о местоположении границ объекта					
1. Система координат: МСК - 36, зона 2					
2. Сведения о характерных точках границ объекта					
Обозначение характерных точек границ	Координаты, м		Метод определения координат характерной точки	Средняя квадратическая погрешность положения характерной точки (Мт), м	Описание обозначения точки на местности (при наличии)
	X	Y			
1	2	3	4	5	6
1	455849.32	2198427.97	Картометрический	1.00	-
2	455847.74	2198427.87	Картометрический	1.00	-
3	455846.10	2198429.34	Картометрический	1.00	-
4	455845.15	2198435.11	Картометрический	1.00	-
5	455850.68	2198457.37	Картометрический	1.00	-
6	455854.78	2198469.17	Картометрический	1.00	-
7	455863.24	2198492.46	Картометрический	1.00	-
8	455865.25	2198497.99	Картометрический	1.00	-
9	455868.47	2198506.86	Картометрический	1.00	-
10	455856.03	2198511.04	Картометрический	1.00	-
11	455842.88	2198473.20	Картометрический	1.00	-
12	455838.73	2198461.26	Картометрический	1.00	-
13	455831.85	2198433.90	Картометрический	1.00	-
14	455828.91	2198420.32	Картометрический	1.00	-
15	455827.65	2198416.86	Картометрический	1.00	-
16	455825.14	2198414.04	Картометрический	1.00	-
1	455849.32	2198427.97	Картометрический	1.00	-
3. Сведения о характерных точках части (частей) границы объекта					
Обозначение характерных точек части границы	Координаты, м		Метод определения координат характерной точки	Средняя квадратическая погрешность положения характерной точки (Мт), м	Описание обозначения точки на местности (при наличии)
	X	Y			
1	2	3	4	5	6
Часть №					
-	-	-	-	-	-



ГРАФИЧЕСКОЕ ОПИСАНИЕ  
местоположения границ

Зона инженерной инфраструктуры хутора Новенький - ИН/15

(наименование объекта, местоположение границ которого описано  
(далее объект))

## Раздел 1

Сведения об объекте		
№ п/п	Характеристики объекта	Описание характеристик
1	2	3
1	Местоположение объекта	Воронежская область, Таловский муниципальный район, Александровское сельское поселение, хутор Новенький
2	Площадь объекта $\pm$ величина погрешности определения площади ( $P \pm \text{Дельта } P$ )	-
3	Иные характеристики объекта	-

Сведения о местоположении границ объекта					
1. Система координат: МСК - 36, зона 2					
2. Сведения о характерных точках границ объекта					
Обозначение характерных точек границ	Координаты, м		Метод определения координат характерной точки	Средняя квадратическая погрешность положения характерной точки (Мт), м	Описание обозначения точки на местности (при наличии)
	X	Y			
1	2	3	4	5	6
1	455988.71	2198410.21	Картометрический	1.00	-
2	455989.24	2198413.73	Картометрический	1.00	-
3	455983.53	2198428.55	Картометрический	1.00	-
4	455971.07	2198438.39	Картометрический	1.00	-
5	455955.33	2198440.51	Картометрический	1.00	-
6	455940.70	2198434.31	Картометрический	1.00	-
7	455931.28	2198421.52	Картометрический	1.00	-
8	455929.42	2198413.73	Картометрический	1.00	-
9	455929.26	2198409.71	Картометрический	1.00	-
10	455933.65	2198395.27	Картометрический	1.00	-
11	455935.95	2198396.77	Картометрический	1.00	-
12	455952.26	2198404.22	Картометрический	1.00	-
13	455967.33	2198407.39	Картометрический	1.00	-
14	455982.52	2198409.94	Картометрический	1.00	-
1	455988.71	2198410.21	Картометрический	1.00	-
3. Сведения о характерных точках части (частей) границы объекта					
Обозначение характерных точек части границы	Координаты, м		Метод определения координат характерной точки	Средняя квадратическая погрешность положения характерной точки (Мт), м	Описание обозначения точки на местности (при наличии)
	X	Y			
1	2	3	4	5	6
Часть №					
-	-	-	-	-	-



ГРАФИЧЕСКОЕ ОПИСАНИЕ  
местоположения границЗона сельскохозяйственного использования в границах населенного пункта  
хутора Новенький - СХ1/15(наименование объекта, местоположение границ которого описано  
(далее объект))

## Раздел 1

Сведения об объекте		
№ п/п	Характеристики объекта	Описание характеристик
1	2	3
1	Местоположение объекта	Воронежская область, Таловский муниципальный район, Александровское сельское поселение, хутор Новенький
2	Площадь объекта $\pm$ величина погрешности определения площади ( $P \pm \text{Дельта } P$ )	-
3	Иные характеристики объекта	-

Сведения о местоположении границ объекта					
1. Система координат: МСК - 36, зона 2					
2. Сведения о характерных точках границ объекта					
Обозначение характерных точек границ	Координаты, м		Метод определения координат характерной точки	Средняя квадратическая погрешность положения характерной точки (М), м	Описание обозначения точки на местности (при наличии)
	X	Y			
1	2	3	4	5	6
1	456196.33	2199086.25	Картометрический	1.00	-
2	456192.25	2199109.05	Картометрический	1.00	-
3	456166.85	2199133.54	Картометрический	1.00	-
4	456120.43	2199163.72	Картометрический	1.00	-
5	456086.07	2198988.93	Картометрический	1.00	-
6	456103.02	2198985.81	Картометрический	1.00	-
7	456133.06	2199070.95	Картометрический	1.00	-
8	456147.32	2199078.78	Картометрический	1.00	-
1	456196.33	2199086.25	Картометрический	1.00	-
9	455790.60	2198685.38	Картометрический	1.00	-
10	455765.97	2198756.46	Картометрический	1.00	-
11	455753.57	2198773.44	Картометрический	1.00	-
12	455647.33	2198623.62	Картометрический	1.00	-
13	455658.46	2198617.77	Картометрический	1.00	-
14	455698.61	2198596.67	Картометрический	1.00	-
15	455771.09	2198655.99	Картометрический	1.00	-
16	455737.61	2198677.45	Картометрический	1.00	-
17	455753.79	2198706.14	Картометрический	1.00	-
9	455790.60	2198685.38	Картометрический	1.00	-
18	455870.82	2199375.16	Картометрический	1.00	-
19	455851.95	2199392.40	Картометрический	1.00	-
20	455811.00	2199419.97	Картометрический	1.00	-
21	455652.60	2199578.88	Картометрический	1.00	-
22	455667.94	2199441.15	Картометрический	1.00	-
23	455662.91	2199143.43	Картометрический	1.00	-
24	455641.49	2199080.76	Картометрический	1.00	-
25	455642.84	2199013.96	Картометрический	1.00	-
26	455564.27	2199011.73	Картометрический	1.00	-
27	455567.92	2198911.75	Картометрический	1.00	-
28	455568.14	2198844.56	Картометрический	1.00	-
29	455554.18	2198768.24	Картометрический	1.00	-
30	455510.20	2198653.25	Картометрический	1.00	-

1	2	3	4	5	6
31	455518.40	2198612.73	Картометрический	1.00	-
18	455870.82	2199375.16	Картометрический	1.00	-
3. Сведения о характерных точках части (частей) границы объекта					
Обозначение характерных точек части границы	Координаты, м		Метод определения координат характерной точки	Средняя квадратическая погрешность положения характерной точки (M <sub>i</sub> ), м	Описание обозначения точки на местности (при наличии)
	X	Y			
1	2	3	4	5	6
Часть №					
-	-	-	-	-	-



Приложение № 16  
к правилам землепользования и застройки  
Александровского сельского поселения  
Таловского муниципального района  
Воронежской области

ГРАФИЧЕСКОЕ ОПИСАНИЕ МЕСТОПОЛОЖЕНИЯ ГРАНИЦ  
ТЕРРИТОРИАЛЬНЫХ ЗОН ПОСЁЛКА СВЕТЛЫЙ

ГРАФИЧЕСКОЕ ОПИСАНИЕ  
местоположения границ

Зона застройки индивидуальными жилыми домами посёлка Светлый - Ж1/16

(наименование объекта, местоположение границ которого описано  
(далее объект))

## Раздел 1

Сведения об объекте		
№ п/п	Характеристики объекта	Описание характеристик
1	2	3
1	Местоположение объекта	Воронежская область, Таловский муниципальный район, Александровское сельское поселение, посёлок Светлый
2	Площадь объекта $\pm$ величина погрешности определения площади ( $P \pm \text{Дельта } P$ )	-
3	Иные характеристики объекта	-

## Раздел 2

Сведения о местоположении границ объекта					
1. Система координат: МСК - 36, зона 2					
2. Сведения о характерных точках границ объекта					
Обозначение характерных точек границ	Координаты, м		Метод определения координат характерной точки	Средняя квадратическая погрешность положения характерной точки (M), м	Описание обозначения точки на местности (при наличии)
	X	Y			
1	2	3	4	5	6
1	454216.65	2196111.90	Картометрический	5.00	-
2	454223.93	2196134.78	Картометрический	5.00	-
3	454225.88	2196134.25	Картометрический	5.00	-
4	454274.38	2196290.41	Картометрический	5.00	-
5	454367.20	2196597.62	Картометрический	5.00	-
6	454391.26	2196680.58	Картометрический	5.00	-
7	454272.89	2196715.20	Картометрический	5.00	-
8	454258.97	2196667.24	Картометрический	5.00	-
9	454161.25	2196697.07	Картометрический	5.00	-
10	454153.86	2196696.18	Картометрический	5.00	-
11	454126.75	2196698.45	Картометрический	5.00	-
12	454089.72	2196583.01	Картометрический	5.00	-
13	454021.38	2196375.04	Картометрический	5.00	-
14	453968.81	2196200.41	Картометрический	5.00	-
1	454216.65	2196111.90	Картометрический	5.00	-
3. Сведения о характерных точках части (частей) границы объекта					
Обозначение характерных точек части границы	Координаты, м		Метод определения координат характерной точки	Средняя квадратическая погрешность положения характерной точки (M), м	Описание обозначения точки на местности (при наличии)
	X	Y			
1	2	3	4	5	6
Часть №					
-	-	-	-	-	-



ГРАФИЧЕСКОЕ ОПИСАНИЕ  
местоположения границЗона улиц, дорог, инженерной и транспортной инфраструктуры  
посёлка Светлый - ИТ1/16(наименование объекта, местоположение границ которого описано  
(далее объект))

## Раздел 1

Сведения об объекте		
№ п/п	Характеристики объекта	Описание характеристик
1	2	3
1	Местоположение объекта	Воронежская область, Таловский муниципальный район, Александровское сельское поселение, посёлок Светлый
2	Площадь объекта $\pm$ величина погрешности определения площади ( $P \pm \text{Дельта } P$ )	-
3	Иные характеристики объекта	-

Сведения о местоположении границ объекта					
1. Система координат: МСК - 36, зона 2					
2. Сведения о характерных точках границ объекта					
Обозначение характерных точек границ	Координаты, м		Метод определения координат характерной точки	Средняя квадратическая погрешность положения характерной точки (M <sub>t</sub> ), м	Описание обозначения точки на местности (при наличии)
	X	Y			
1	2	3	4	5	6
1	454424.78	2196796.15	Картометрический	5.00	-
2	454426.27	2196801.27	Картометрический	5.00	-
3	454223.05	2196785.53	Картометрический	5.00	-
4	454221.08	2196776.20	Картометрический	5.00	-
5	454280.98	2196782.48	Картометрический	5.00	-
6	454397.10	2196789.99	Картометрический	5.00	-
7	454419.70	2196795.36	Картометрический	5.00	-
8	454424.72	2196796.14	Картометрический	5.00	-
1	454424.78	2196796.15	Картометрический	5.00	-
3. Сведения о характерных точках части (частей) границы объекта					
Обозначение характерных точек части границы	Координаты, м		Метод определения координат характерной точки	Средняя квадратическая погрешность положения характерной точки (M <sub>t</sub> ), м	Описание обозначения точки на местности (при наличии)
	X	Y			
1	2	3	4	5	6
Часть №					
-	-	-	-	-	-



ГРАФИЧЕСКОЕ ОПИСАНИЕ  
местоположения границ

Зона сельскохозяйственного использования в границах населенного пункта  
посёлка Светлый - СХ1/16

(наименование объекта, местоположение границ которого описано  
(далее объект))

Раздел 1

Сведения об объекте		
№ п/п	Характеристики объекта	Описание характеристик
1	2	3
1	Местоположение объекта	Воронежская область, Таловский муниципальный район, Александровское сельское поселение, посёлок Светлый
2	Площадь объекта $\pm$ величина погрешности определения площади ( $P \pm \text{Дельта } P$ )	-
3	Иные характеристики объекта	-

## Раздел 2

Сведения о местоположении границ объекта					
1. Система координат: МСК - 36, зона 2					
2. Сведения о характерных точках границ объекта					
Обозначение характерных точек границ	Координаты, м		Метод определения координат характерной точки	Средняя квадратическая погрешность положения характерной точки (М), м	Описание обозначения точки на местности (при наличии)
	X	Y			
1	2	3	4	5	6
1	454391.26	2196680.58	Картометрический	5.00	-
2	454421.19	2196783.76	Картометрический	5.00	-
3	454424.72	2196796.14	Картометрический	5.00	-
4	454419.70	2196795.36	Картометрический	5.00	-
5	454397.10	2196789.99	Картометрический	5.00	-
6	454280.98	2196782.48	Картометрический	5.00	-
7	454221.08	2196776.20	Картометрический	5.00	-
8	454217.86	2196767.07	Картометрический	5.00	-
9	454217.01	2196763.74	Картометрический	5.00	-
10	454212.73	2196736.54	Картометрический	5.00	-
11	454196.85	2196715.22	Картометрический	5.00	-
12	454176.68	2196698.95	Картометрический	5.00	-
13	454161.25	2196697.07	Картометрический	5.00	-
14	454258.97	2196667.24	Картометрический	5.00	-
15	454272.89	2196715.20	Картометрический	5.00	-
1	454391.26	2196680.58	Картометрический	5.00	-
3. Сведения о характерных точках части (частей) границы объекта					
Обозначение характерных точек части границы	Координаты, м		Метод определения координат характерной точки	Средняя квадратическая погрешность положения характерной точки (М), м	Описание обозначения точки на местности (при наличии)
	X	Y			
1	2	3	4	5	6
Часть №					
-	-	-	-	-	-



Приложение № 17  
к правилам землепользования и застройки  
Александровского сельского поселения  
Таловского муниципального района  
Воронежской области

ГРАФИЧЕСКОЕ ОПИСАНИЕ МЕСТОПОЛОЖЕНИЯ ГРАНИЦ  
ТЕРРИТОРИАЛЬНЫХ ЗОН ПОСЁЛКА КАЗАНКА

ГРАФИЧЕСКОЕ ОПИСАНИЕ  
местоположения границЗона застройки индивидуальными жилыми домами  
посёлка Казанка - Ж1/17(наименование объекта, местоположение границ которого описано  
(далее объект))

## Раздел 1

Сведения об объекте		
№ п/п	Характеристики объекта	Описание характеристик
1	2	3
1	Местоположение объекта	Воронежская область, Таловский муниципальный район, Александровское сельское поселение, посёлок Казанка
2	Площадь объекта $\pm$ величина погрешности определения площади ( $P \pm \text{Дельта } P$ )	-
3	Иные характеристики объекта	-

## Раздел 2

Сведения о местоположении границ объекта					
1. Система координат: МСК - 36, зона 2					
2. Сведения о характерных точках границ объекта					
Обозначение характерных точек границ	Координаты, м		Метод определения координат характерной точки	Средняя квадратическая погрешность положения характерной точки (М), м	Описание обозначения точки на местности (при наличии)
	X	Y			
1	2	3	4	5	6
1	468091.07	2201678.31	Картометрический	1.00	-
2	468095.90	2201771.68	Картометрический	1.00	-
3	468082.05	2201810.43	Картометрический	1.00	-
4	468073.81	2201815.65	Картометрический	1.00	-
5	468068.85	2201818.78	Картометрический	1.00	-
6	468053.42	2201822.50	Картометрический	1.00	-
7	468048.75	2201823.63	Картометрический	1.00	-
8	467933.90	2201831.44	Картометрический	1.00	-
9	467912.60	2201827.76	Картометрический	1.00	-
10	467811.52	2201830.11	Картометрический	1.00	-
11	467787.96	2201832.24	Картометрический	1.00	-
12	467701.81	2201852.68	Картометрический	1.00	-
13	467671.68	2201852.87	Картометрический	1.00	-
14	467672.00	2201843.76	Картометрический	1.00	-
15	467679.26	2201811.68	Картометрический	1.00	-
16	467686.32	2201780.43	Картометрический	1.00	-
17	467696.18	2201746.98	Картометрический	1.00	-
18	467708.66	2201707.65	Картометрический	1.00	-
19	467715.89	2201687.62	Картометрический	1.00	-
20	467719.76	2201687.06	Картометрический	1.00	-
21	467766.63	2201680.06	Картометрический	1.00	-
22	467817.81	2201677.90	Картометрический	1.00	-
23	467851.21	2201672.78	Картометрический	1.00	-
24	467917.62	2201673.66	Картометрический	1.00	-
25	468007.71	2201672.67	Картометрический	1.00	-
26	468028.67	2201673.20	Картометрический	1.00	-
1	468091.07	2201678.31	Картометрический	1.00	-
27	467670.71	2201769.88	Картометрический	1.00	-
28	467672.02	2201775.80	Картометрический	1.00	-
29	467663.67	2201809.28	Картометрический	1.00	-
30	467656.25	2201838.83	Картометрический	1.00	-
31	467651.25	2201866.53	Картометрический	1.00	-
32	467648.90	2201879.47	Картометрический	1.00	-

1	2	3	4	5	6
33	467646.60	2201897.76	Картометрический	1.00	-
34	467644.67	2201907.44	Картометрический	1.00	-
35	467644.48	2201910.64	Картометрический	1.00	-
36	467637.78	2201910.59	Картометрический	1.00	-
37	467483.49	2201895.50	Картометрический	1.00	-
38	467282.08	2201861.51	Картометрический	1.00	-
39	467141.49	2201851.18	Картометрический	1.00	-
40	466828.75	2201802.95	Картометрический	1.00	-
41	466679.18	2201793.60	Картометрический	1.00	-
42	466595.41	2201795.83	Картометрический	1.00	-
43	466583.43	2201794.70	Картометрический	1.00	-
44	466581.18	2201793.46	Картометрический	1.00	-
45	466579.45	2201790.99	Картометрический	1.00	-
46	466578.84	2201785.90	Картометрический	1.00	-
47	466578.31	2201777.02	Картометрический	1.00	-
48	466573.72	2201701.50	Картометрический	1.00	-
49	466568.61	2201623.74	Картометрический	1.00	-
50	466568.85	2201622.48	Картометрический	1.00	-
51	466569.55	2201621.68	Картометрический	1.00	-
52	466581.10	2201614.29	Картометрический	1.00	-
53	466581.12	2201612.34	Картометрический	1.00	-
54	466577.14	2201607.55	Картометрический	1.00	-
55	466617.81	2201596.08	Картометрический	1.00	-
56	466639.56	2201596.29	Картометрический	1.00	-
57	466685.55	2201605.51	Картометрический	1.00	-
58	466708.11	2201614.67	Картометрический	1.00	-
59	466732.94	2201616.42	Картометрический	1.00	-
60	466774.71	2201619.32	Картометрический	1.00	-
61	466854.84	2201634.54	Картометрический	1.00	-
62	467001.65	2201654.06	Картометрический	1.00	-
63	467176.19	2201680.33	Картометрический	1.00	-
64	467410.94	2201712.56	Картометрический	1.00	-
65	467478.68	2201715.74	Картометрический	1.00	-
66	467479.37	2201718.67	Картометрический	1.00	-
67	467574.39	2201724.63	Картометрический	1.00	-
68	467571.56	2201751.95	Картометрический	1.00	-
69	467668.75	2201766.56	Картометрический	1.00	-
27	467670.71	2201769.88	Картометрический	1.00	-
70	466547.39	2201621.24	Картометрический	1.00	-
71	466555.20	2201701.18	Картометрический	1.00	-
72	466561.25	2201785.90	Картометрический	1.00	-
73	466559.37	2201799.54	Картометрический	1.00	-
74	466558.57	2201801.21	Картометрический	1.00	-
75	466557.19	2201802.12	Картометрический	1.00	-
76	466545.14	2201805.45	Картометрический	1.00	-
77	466470.82	2201827.40	Картометрический	1.00	-
78	466385.64	2201839.94	Картометрический	1.00	-

1	2	3	4	5	6
79	466275.34	2201847.30	Картометрический	1.00	-
80	466268.03	2201848.44	Картометрический	1.00	-
81	466253.99	2201850.57	Картометрический	1.00	-
82	466195.50	2201844.42	Картометрический	1.00	-
83	466170.76	2201837.92	Картометрический	1.00	-
84	466118.00	2201787.58	Картометрический	1.00	-
85	466145.08	2201773.26	Картометрический	1.00	-
86	466133.23	2201706.99	Картометрический	1.00	-
87	466440.84	2201637.77	Картометрический	1.00	-
70	466547.39	2201621.24	Картометрический	1.00	-
88	467674.91	2202027.66	Картометрический	1.00	-
89	467667.94	2202050.71	Картометрический	1.00	-
90	467663.71	2202074.50	Картометрический	1.00	-
91	467659.51	2202098.60	Картометрический	1.00	-
92	467654.81	2202124.91	Картометрический	1.00	-
93	467651.62	2202145.01	Картометрический	1.00	-
94	467645.98	2202176.39	Картометрический	1.00	-
95	467643.22	2202195.16	Картометрический	1.00	-
96	467644.41	2202198.56	Картометрический	1.00	-
97	467648.63	2202200.52	Картометрический	1.00	-
98	467652.08	2202201.86	Картометрический	1.00	-
99	467648.81	2202219.26	Картометрический	1.00	-
100	467644.38	2202218.79	Картометрический	1.00	-
101	467640.22	2202221.96	Картометрический	1.00	-
102	467637.17	2202225.65	Картометрический	1.00	-
103	467633.13	2202237.26	Картометрический	1.00	-
104	467628.13	2202255.91	Картометрический	1.00	-
105	467618.27	2202292.81	Картометрический	1.00	-
106	467610.47	2202319.09	Картометрический	1.00	-
107	467606.82	2202329.58	Картометрический	1.00	-
108	467599.52	2202369.61	Картометрический	1.00	-
109	467596.66	2202395.21	Картометрический	1.00	-
110	467658.04	2202402.89	Картометрический	1.00	-
111	467681.78	2202406.42	Картометрический	1.00	-
112	467986.15	2202430.55	Картометрический	1.00	-
113	467987.74	2202434.13	Картометрический	1.00	-
114	468014.72	2202435.76	Картометрический	1.00	-
115	468016.73	2202431.84	Картометрический	1.00	-
116	468060.94	2202437.45	Картометрический	1.00	-
117	468072.94	2202437.73	Картометрический	1.00	-
118	468080.50	2202438.58	Картометрический	1.00	-
119	468097.67	2202348.34	Картометрический	1.00	-
120	468102.25	2202299.86	Картометрический	1.00	-
121	468093.36	2202254.06	Картометрический	1.00	-
122	468093.76	2202248.46	Картометрический	1.00	-
123	467863.96	2202224.22	Картометрический	1.00	-
124	467802.71	2202217.75	Картометрический	1.00	-

1	2	3	4	5	6
125	467819.26	2202081.93	Картометрический	1.00	-
126	467863.88	2202079.98	Картометрический	1.00	-
127	467872.87	2202079.58	Картометрический	1.00	-
128	467874.70	2202058.12	Картометрический	1.00	-
129	467878.09	2202027.86	Картометрический	1.00	-
130	467853.67	2202017.01	Картометрический	1.00	-
88	467674.91	2202027.66	Картометрический	1.00	-
131	467632.06	2202116.31	Картометрический	1.00	-
132	467636.12	2202117.85	Картометрический	1.00	-
133	467638.14	2202121.47	Картометрический	1.00	-
134	467634.42	2202143.85	Картометрический	1.00	-
135	467629.79	2202173.32	Картометрический	1.00	-
136	467626.86	2202194.37	Картометрический	1.00	-
137	467620.29	2202225.08	Картометрический	1.00	-
138	467617.33	2202238.56	Картометрический	1.00	-
139	467615.73	2202240.58	Картометрический	1.00	-
140	467615.18	2202242.45	Картометрический	1.00	-
141	467614.51	2202250.74	Картометрический	1.00	-
142	467611.65	2202253.57	Картометрический	1.00	-
143	467606.95	2202258.52	Картометрический	1.00	-
144	467602.95	2202262.07	Картометрический	1.00	-
145	467598.93	2202264.66	Картометрический	1.00	-
146	467596.83	2202265.30	Картометрический	1.00	-
147	467588.62	2202266.03	Картометрический	1.00	-
148	467580.17	2202265.27	Картометрический	1.00	-
149	467555.85	2202262.31	Картометрический	1.00	-
150	467543.47	2202258.16	Картометрический	1.00	-
151	467515.65	2202254.62	Картометрический	1.00	-
152	467452.86	2202251.63	Картометрический	1.00	-
153	467420.95	2202249.62	Картометрический	1.00	-
154	467395.98	2202242.65	Картометрический	1.00	-
155	467194.96	2202225.45	Картометрический	1.00	-
156	466995.04	2202209.09	Картометрический	1.00	-
157	466655.51	2202181.31	Картометрический	1.00	-
158	466637.89	2202176.81	Картометрический	1.00	-
159	466635.52	2202173.51	Картометрический	1.00	-
160	466633.12	2202170.17	Картометрический	1.00	-
161	466631.25	2202167.56	Картометрический	1.00	-
162	466630.30	2202157.65	Картометрический	1.00	-
163	466645.17	2202089.08	Картометрический	1.00	-
164	466650.77	2202075.61	Картометрический	1.00	-
165	466659.54	2202067.67	Картометрический	1.00	-
166	466684.71	2202050.28	Картометрический	1.00	-
167	466701.35	2202037.11	Картометрический	1.00	-
168	466705.19	2202035.79	Картометрический	1.00	-
169	466712.96	2202033.11	Картометрический	1.00	-
170	466715.10	2202033.29	Картометрический	1.00	-

1	2	3	4	5	6
171	466717.56	2202016.03	Картометрический	1.00	-
172	467041.50	2202047.27	Картометрический	1.00	-
173	467163.03	2202064.93	Картометрический	1.00	-
174	467159.75	2202080.61	Картометрический	1.00	-
175	467189.95	2202091.26	Картометрический	1.00	-
176	467204.95	2202092.91	Картометрический	1.00	-
177	467204.39	2202099.95	Картометрический	1.00	-
178	467215.21	2202106.20	Картометрический	1.00	-
179	467243.48	2202111.52	Картометрический	1.00	-
180	467271.18	2202110.69	Картометрический	1.00	-
181	467294.06	2202106.70	Картометрический	1.00	-
182	467294.01	2202102.56	Картометрический	1.00	-
183	467324.02	2202102.45	Картометрический	1.00	-
131	467632.06	2202116.31	Картометрический	1.00	-
184	467579.94	2202333.37	Картометрический	1.00	-
185	467579.97	2202363.74	Картометрический	1.00	-
186	467564.11	2202461.81	Картометрический	1.00	-
187	467562.08	2202474.39	Картометрический	1.00	-
188	467311.14	2202451.77	Картометрический	1.00	-
189	467173.67	2202430.56	Картометрический	1.00	-
190	467190.41	2202243.42	Картометрический	1.00	-
191	467513.69	2202269.85	Картометрический	1.00	-
192	467537.23	2202275.57	Картометрический	1.00	-
193	467550.34	2202284.27	Картометрический	1.00	-
194	467570.15	2202309.01	Картометрический	1.00	-
184	467579.94	2202333.37	Картометрический	1.00	-
195	466499.50	2202125.81	Картометрический	1.00	-
196	466447.03	2202404.64	Картометрический	1.00	-
197	466438.68	2202394.54	Картометрический	1.00	-
198	466364.88	2202368.00	Картометрический	1.00	-
199	466247.30	2202333.12	Картометрический	1.00	-
200	466283.80	2202164.64	Картометрический	1.00	-
201	466248.09	2202106.89	Картометрический	1.00	-
202	466261.02	2202093.10	Картометрический	1.00	-
203	466302.99	2202052.66	Картометрический	1.00	-
204	466288.11	2202037.07	Картометрический	1.00	-
205	466300.96	2201991.51	Картометрический	1.00	-
206	466272.72	2201986.52	Картометрический	1.00	-
207	466279.70	2201944.39	Картометрический	1.00	-
208	466377.31	2201953.30	Картометрический	1.00	-
209	466455.66	2201956.46	Картометрический	1.00	-
210	466450.87	2202059.78	Картометрический	1.00	-
211	466353.51	2202054.70	Картометрический	1.00	-
212	466342.54	2202056.64	Картометрический	1.00	-
213	466335.65	2202062.15	Картометрический	1.00	-
214	466332.41	2202101.36	Картометрический	1.00	-

1	2	3	4	5	6
215	466338.84	2202107.23	Картометрический	1.00	-
216	466349.39	2202111.02	Картометрический	1.00	-
217	466398.92	2202115.08	Картометрический	1.00	-
218	466410.30	2202116.41	Картометрический	1.00	-
219	466432.72	2202118.26	Картометрический	1.00	-
196	466499.50	2202125.81	Картометрический	1.00	-

## 3. Сведения о характерных точках части (частей) границы объекта

Обозначение характерных точек части границы	Координаты, м		Метод определения координат характерной точки	Средняя квадратическая погрешность положения характерной точки (M <sub>t</sub> ), м	Описание обозначения точки на местности (при наличии)
	X	Y			
1	2	3	4	5	6
Часть №					
-	-	-	-	-	-



ГРАФИЧЕСКОЕ ОПИСАНИЕ  
местоположения границ

Общественно - деловая зона посёлка Казанка - ОД/17

(наименование объекта, местоположение границ которого описано  
(далее объект))

## Раздел 1

Сведения об объекте		
№ п/п	Характеристики объекта	Описание характеристик
1	2	3
1	Местоположение объекта	Воронежская область, Таловский муниципальный район, Александровское сельское поселение, посёлок Казанка
2	Площадь объекта $\pm$ величина погрешности определения площади ( $P \pm \text{Дельта } P$ )	-
3	Иные характеристики объекта	-

Сведения о местоположении границ объекта					
1. Система координат: МСК - 36, зона 2					
2. Сведения о характерных точках границ объекта					
Обозначение характерных точек границ	Координаты, м		Метод определения координат характерной точки	Средняя квадратическая погрешность положения характерной точки (М), м	Описание обозначения точки на местности (при наличии)
	X	Y			
1	2	3	4	5	6
1	467110.93	2201996.17	Картометрический	1.00	-
2	467113.79	2202037.52	Картометрический	1.00	-
3	467163.03	2202064.93	Картометрический	1.00	-
4	467041.50	2202047.27	Картометрический	1.00	-
5	466717.56	2202016.03	Картометрический	1.00	-
6	466716.64	2202015.89	Картометрический	1.00	-
7	466709.60	2202010.68	Картометрический	1.00	-
8	466708.79	2202009.82	Картометрический	1.00	-
9	466708.46	2202008.46	Картометрический	1.00	-
10	466712.34	2201972.93	Картометрический	1.00	-
11	466711.87	2201959.10	Картометрический	1.00	-
12	466717.21	2201893.85	Картометрический	1.00	-
13	466742.46	2201892.08	Картометрический	1.00	-
14	466835.60	2201901.86	Картометрический	1.00	-
15	466898.69	2201914.30	Картометрический	1.00	-
16	466965.74	2201953.11	Картометрический	1.00	-
17	466990.67	2201977.54	Картометрический	1.00	-
1	467110.93	2201996.17	Картометрический	1.00	-
18	466690.47	2201959.13	Картометрический	1.00	-
19	466693.61	2201963.13	Картометрический	1.00	-
20	466688.64	2202000.41	Картометрический	1.00	-
21	466687.71	2202012.50	Картометрический	1.00	-
22	466684.09	2202026.75	Картометрический	1.00	-
23	466684.33	2202030.50	Картометрический	1.00	-
24	466682.58	2202033.45	Картометрический	1.00	-
25	466679.03	2202036.06	Картометрический	1.00	-
26	466650.28	2202053.83	Картометрический	1.00	-
27	466484.59	2202059.03	Картометрический	1.00	-
28	466450.87	2202059.78	Картометрический	1.00	-
29	466457.03	2201926.77	Картометрический	1.00	-
30	466511.38	2201926.70	Картометрический	1.00	-
31	466542.29	2201938.79	Картометрический	1.00	-
32	466554.86	2201932.40	Картометрический	1.00	-

1	2	3	4	5	6
33	466555.98	2201940.31	Картометрический	1.00	-
34	466659.08	2201951.76	Картометрический	1.00	-
35	466667.49	2201953.78	Картометрический	1.00	-
36	466676.48	2201955.51	Картометрический	1.00	-
37	466677.55	2201953.84	Картометрический	1.00	-
38	466678.21	2201953.59	Картометрический	1.00	-
39	466679.00	2201953.62	Картометрический	1.00	-
18	466690.47	2201959.13	Картометрический	1.00	-
3. Сведения о характерных точках части (частей) границы объекта					
Обозначение характерных точек части границы	Координаты, м		Метод определения координат характерной точки	Средняя квадратическая погрешность положения характерной точки (M <sub>t</sub> ), м	Описание обозначения точки на местности (при наличии)
	X	Y			
1	2	3	4	5	6
Часть №					
-	-	-	-	-	-



ГРАФИЧЕСКОЕ ОПИСАНИЕ  
местоположения границ

Производственно - коммунальная зона посёлка Казанка - ПИ/17

(наименование объекта, местоположение границ которого описано  
(далее объект))

## Раздел 1

Сведения об объекте		
№ п/п	Характеристики объекта	Описание характеристик
1	2	3
1	Местоположение объекта	Воронежская область, Таловский муниципальный район, Александровское сельское поселение, посёлок Казанка
2	Площадь объекта $\pm$ величина погрешности определения площади ( $P \pm \text{Дельта } P$ )	-
3	Иные характеристики объекта	-

Сведения о местоположении границ объекта					
1. Система координат: МСК - 36, зона 2					
2. Сведения о характерных точках границ объекта					
Обозначение характерных точек границ	Координаты, м		Метод определения координат характерной точки	Средняя квадратическая погрешность положения характерной точки (M), м	Описание обозначения точки на местности (при наличии)
	X	Y			
1	2	3	4	5	6
1	467872.87	2202079.58	Картометрический	1.00	-
2	467863.96	2202224.22	Картометрический	1.00	-
3	467802.71	2202217.75	Картометрический	1.00	-
4	467819.26	2202081.93	Картометрический	1.00	-
5	467863.88	2202079.98	Картометрический	1.00	-
1	467872.87	2202079.58	Картометрический	1.00	-
3. Сведения о характерных точках части (частей) границы объекта					
Обозначение характерных точек части границы	Координаты, м		Метод определения координат характерной точки	Средняя квадратическая погрешность положения характерной точки (M), м	Описание обозначения точки на местности (при наличии)
	X	Y			
1	2	3	4	5	6
Часть №					
-	-	-	-	-	-



ГРАФИЧЕСКОЕ ОПИСАНИЕ  
местоположения границЗона улиц, дорог, инженерной и транспортной инфраструктуры  
посёлка Казанка - ИТ1/17(наименование объекта, местоположение границ которого описано  
(далее объект))

## Раздел 1

Сведения об объекте		
№ п/п	Характеристики объекта	Описание характеристик
1	2	3
1	Местоположение объекта	Воронежская область, Таловский муниципальный район, Александровское сельское поселение, посёлок Казанка
2	Площадь объекта $\pm$ величина погрешности определения площади ( $P \pm \text{Дельта } P$ )	-
3	Иные характеристики объекта	-

Сведения о местоположении границ объекта					
1. Система координат: МСК - 36, зона 2					
2. Сведения о характерных точках границ объекта					
Обозначение характерных точек границ	Координаты, м		Метод определения координат характерной точки	Средняя квадратическая погрешность положения характерной точки (М), м	Описание обозначения точки на местности (при наличии)
	X	Y			
1	2	3	4	5	6
1	467743.46	2201607.33	Картометрический	1.00	-
2	467719.76	2201687.06	Картометрический	1.00	-
3	467715.89	2201687.62	Картометрический	1.00	-
4	467708.66	2201707.65	Картометрический	1.00	-
5	467696.18	2201746.98	Картометрический	1.00	-
6	467686.32	2201780.43	Картометрический	1.00	-
7	467679.26	2201811.68	Картометрический	1.00	-
8	467672.00	2201843.76	Картометрический	1.00	-
9	467671.68	2201852.87	Картометрический	1.00	-
10	467671.05	2201870.41	Картометрический	1.00	-
11	467668.92	2201906.02	Картометрический	1.00	-
12	467677.54	2201955.63	Картометрический	1.00	-
13	467683.17	2201989.11	Картометрический	1.00	-
14	467683.56	2201992.60	Картометрический	1.00	-
15	467681.21	2202001.34	Картометрический	1.00	-
16	467674.91	2202027.66	Картометрический	1.00	-
17	467667.94	2202050.71	Картометрический	1.00	-
18	467663.71	2202074.50	Картометрический	1.00	-
19	467659.51	2202098.60	Картометрический	1.00	-
20	467654.81	2202124.91	Картометрический	1.00	-
21	467651.62	2202145.01	Картометрический	1.00	-
22	467645.98	2202176.39	Картометрический	1.00	-
23	467643.22	2202195.16	Картометрический	1.00	-
24	467644.41	2202198.56	Картометрический	1.00	-
25	467648.63	2202200.52	Картометрический	1.00	-
26	467652.08	2202201.86	Картометрический	1.00	-
27	467648.81	2202219.26	Картометрический	1.00	-
28	467644.38	2202218.79	Картометрический	1.00	-
29	467640.22	2202221.96	Картометрический	1.00	-
30	467637.17	2202225.65	Картометрический	1.00	-
31	467633.13	2202237.26	Картометрический	1.00	-
32	467628.13	2202255.91	Картометрический	1.00	-
33	467618.27	2202292.81	Картометрический	1.00	-
34	467610.47	2202319.09	Картометрический	1.00	-

1	2	3	4	5	6
35	467606.82	2202329.58	Картометрический	1.00	-
36	467599.52	2202369.61	Картометрический	1.00	-
37	467596.66	2202395.21	Картометрический	1.00	-
38	467592.76	2202410.80	Картометрический	1.00	-
39	467589.33	2202410.49	Картометрический	1.00	-
40	467580.95	2202409.74	Картометрический	1.00	-
41	467571.61	2202462.09	Картометрический	1.00	-
42	467564.11	2202461.81	Картометрический	1.00	-
43	467579.97	2202363.74	Картометрический	1.00	-
44	467579.94	2202333.37	Картометрический	1.00	-
45	467570.15	2202309.01	Картометрический	1.00	-
46	467550.34	2202284.27	Картометрический	1.00	-
47	467537.23	2202275.57	Картометрический	1.00	-
48	467513.69	2202269.85	Картометрический	1.00	-
49	467190.41	2202243.42	Картометрический	1.00	-
50	466789.74	2202210.05	Картометрический	1.00	-
51	466776.71	2202208.84	Картометрический	1.00	-
52	466707.23	2202202.60	Картометрический	1.00	-
53	466706.16	2202202.76	Картометрический	1.00	-
54	466704.92	2202203.25	Картометрический	1.00	-
55	466698.49	2202207.95	Картометрический	1.00	-
56	466690.10	2202204.73	Картометрический	1.00	-
57	466683.33	2202200.81	Картометрический	1.00	-
58	466682.61	2202200.48	Картометрический	1.00	-
59	466681.62	2202200.25	Картометрический	1.00	-
60	466652.68	2202196.03	Картометрический	1.00	-
61	466635.53	2202194.40	Картометрический	1.00	-
62	466633.63	2202194.22	Картометрический	1.00	-
63	466631.54	2202194.33	Картометрический	1.00	-
64	466629.40	2202195.01	Картометрический	1.00	-
65	466617.41	2202200.57	Картометрический	1.00	-
66	466614.74	2202200.22	Картометрический	1.00	-
67	466611.08	2202199.73	Картометрический	1.00	-
68	466606.80	2202191.49	Картометрический	1.00	-
69	466609.49	2202180.53	Картометрический	1.00	-
70	466611.72	2202167.98	Картометрический	1.00	-
71	466613.57	2202165.58	Картометрический	1.00	-
72	466614.86	2202159.01	Картометрический	1.00	-
73	466614.00	2202155.27	Картометрический	1.00	-
74	466625.79	2202083.75	Картометрический	1.00	-
75	466636.92	2202062.63	Картометрический	1.00	-
76	466650.28	2202053.83	Картометрический	1.00	-
77	466679.03	2202036.06	Картометрический	1.00	-
78	466682.58	2202033.45	Картометрический	1.00	-
79	466684.33	2202030.50	Картометрический	1.00	-
80	466684.09	2202026.75	Картометрический	1.00	-
81	466687.71	2202012.50	Картометрический	1.00	-
82	466688.64	2202000.41	Картометрический	1.00	-

1	2	3	4	5	6
83	466693.61	2201963.13	Картометрический	1.00	-
84	466690.47	2201959.13	Картометрический	1.00	-
85	466679.00	2201953.62	Картометрический	1.00	-
86	466678.21	2201953.59	Картометрический	1.00	-
87	466677.55	2201953.84	Картометрический	1.00	-
88	466676.48	2201955.51	Картометрический	1.00	-
89	466667.49	2201953.78	Картометрический	1.00	-
90	466659.08	2201951.76	Картометрический	1.00	-
91	466555.98	2201940.31	Картометрический	1.00	-
92	466554.86	2201932.40	Картометрический	1.00	-
93	466551.48	2201909.03	Картометрический	1.00	-
94	466556.75	2201834.45	Картометрический	1.00	-
95	466559.68	2201821.10	Картометрический	1.00	-
96	466559.43	2201820.08	Картометрический	1.00	-
97	466558.59	2201819.50	Картометрический	1.00	-
98	466545.18	2201821.74	Картометрический	1.00	-
99	466545.14	2201805.45	Картометрический	1.00	-
100	466557.19	2201802.12	Картометрический	1.00	-
101	466558.57	2201801.21	Картометрический	1.00	-
102	466559.37	2201799.54	Картометрический	1.00	-
103	466561.25	2201785.90	Картометрический	1.00	-
104	466555.20	2201701.18	Картометрический	1.00	-
105	466547.39	2201621.24	Картометрический	1.00	-
106	466544.86	2201602.55	Картометрический	1.00	-
107	466565.29	2201598.89	Картометрический	1.00	-
108	466565.82	2201603.61	Картометрический	1.00	-
109	466566.51	2201604.88	Картометрический	1.00	-
110	466567.66	2201605.65	Картометрический	1.00	-
111	466577.14	2201607.55	Картометрический	1.00	-
112	466581.12	2201612.34	Картометрический	1.00	-
113	466581.10	2201614.29	Картометрический	1.00	-
114	466569.55	2201621.68	Картометрический	1.00	-
115	466568.85	2201622.48	Картометрический	1.00	-
116	466568.61	2201623.74	Картометрический	1.00	-
117	466573.72	2201701.50	Картометрический	1.00	-
118	466578.31	2201777.02	Картометрический	1.00	-
119	466578.84	2201785.90	Картометрический	1.00	-
120	466579.45	2201790.99	Картометрический	1.00	-
121	466581.18	2201793.46	Картометрический	1.00	-
122	466583.43	2201794.70	Картометрический	1.00	-
123	466595.41	2201795.83	Картометрический	1.00	-
124	466595.30	2201811.94	Картометрический	1.00	-
125	466584.42	2201815.79	Картометрический	1.00	-
126	466582.36	2201817.26	Картометрический	1.00	-
127	466581.23	2201820.06	Картометрический	1.00	-
128	466579.64	2201868.58	Картометрический	1.00	-
129	466578.11	2201915.13	Картометрический	1.00	-
130	466583.83	2201924.41	Картометрический	1.00	-

1	2	3	4	5	6
131	466604.54	2201928.93	Картометрический	1.00	-
132	466681.06	2201936.92	Картометрический	1.00	-
133	466702.22	2201943.61	Картометрический	1.00	-
134	466711.87	2201959.10	Картометрический	1.00	-
135	466712.34	2201972.93	Картометрический	1.00	-
136	466708.46	2202008.46	Картометрический	1.00	-
137	466708.79	2202009.82	Картометрический	1.00	-
138	466709.60	2202010.68	Картометрический	1.00	-
139	466716.64	2202015.89	Картометрический	1.00	-
140	466717.56	2202016.03	Картометрический	1.00	-
141	466715.10	2202033.29	Картометрический	1.00	-
142	466712.96	2202033.11	Картометрический	1.00	-
143	466705.19	2202035.79	Картометрический	1.00	-
144	466701.35	2202037.11	Картометрический	1.00	-
145	466684.71	2202050.28	Картометрический	1.00	-
146	466659.54	2202067.67	Картометрический	1.00	-
147	466650.77	2202075.61	Картометрический	1.00	-
148	466645.17	2202089.08	Картометрический	1.00	-
149	466630.30	2202157.65	Картометрический	1.00	-
150	466631.25	2202167.56	Картометрический	1.00	-
151	466633.12	2202170.17	Картометрический	1.00	-
152	466635.52	2202173.51	Картометрический	1.00	-
153	466637.89	2202176.81	Картометрический	1.00	-
154	466655.51	2202181.31	Картометрический	1.00	-
155	466995.04	2202209.09	Картометрический	1.00	-
156	467194.96	2202225.45	Картометрический	1.00	-
157	467395.98	2202242.65	Картометрический	1.00	-
158	467420.95	2202249.62	Картометрический	1.00	-
159	467452.86	2202251.63	Картометрический	1.00	-
160	467515.65	2202254.62	Картометрический	1.00	-
161	467543.47	2202258.16	Картометрический	1.00	-
162	467555.85	2202262.31	Картометрический	1.00	-
163	467580.17	2202265.27	Картометрический	1.00	-
164	467588.62	2202266.03	Картометрический	1.00	-
165	467596.83	2202265.30	Картометрический	1.00	-
166	467598.93	2202264.66	Картометрический	1.00	-
167	467602.95	2202262.07	Картометрический	1.00	-
168	467606.95	2202258.52	Картометрический	1.00	-
169	467611.65	2202253.57	Картометрический	1.00	-
170	467614.51	2202250.74	Картометрический	1.00	-
171	467615.18	2202242.45	Картометрический	1.00	-
172	467615.73	2202240.58	Картометрический	1.00	-
173	467617.33	2202238.56	Картометрический	1.00	-
174	467620.29	2202225.08	Картометрический	1.00	-
175	467626.86	2202194.37	Картометрический	1.00	-
176	467629.79	2202173.32	Картометрический	1.00	-
177	467634.42	2202143.85	Картометрический	1.00	-
178	467638.14	2202121.47	Картометрический	1.00	-

1	2	3	4	5	6
179	467636.12	2202117.85	Картометрический	1.00	-
180	467636.12	2202117.84	Картометрический	1.00	-
181	467632.06	2202116.31	Картометрический	1.00	-
182	467633.19	2202102.46	Картометрический	1.00	-
183	467638.62	2202102.46	Картометрический	1.00	-
184	467640.79	2202101.67	Картометрический	1.00	-
185	467648.31	2202069.98	Картометрический	1.00	-
186	467654.29	2202043.21	Картометрический	1.00	-
187	467659.96	2202018.36	Картометрический	1.00	-
188	467663.32	2201998.00	Картометрический	1.00	-
189	467662.41	2201992.91	Картометрический	1.00	-
190	467657.50	2201955.40	Картометрический	1.00	-
191	467649.72	2201932.66	Картометрический	1.00	-
192	467645.86	2201928.83	Картометрический	1.00	-
193	467643.30	2201929.27	Картометрический	1.00	-
194	467641.98	2201929.11	Картометрический	1.00	-
195	467637.63	2201924.77	Картометрический	1.00	-
196	467637.78	2201910.59	Картометрический	1.00	-
197	467642.95	2201911.46	Картометрический	1.00	-
198	467644.48	2201910.64	Картометрический	1.00	-
199	467644.67	2201907.44	Картометрический	1.00	-
200	467646.60	2201897.76	Картометрический	1.00	-
201	467648.90	2201879.47	Картометрический	1.00	-
202	467651.25	2201866.53	Картометрический	1.00	-
203	467656.25	2201838.83	Картометрический	1.00	-
204	467663.67	2201809.28	Картометрический	1.00	-
205	467672.02	2201775.80	Картометрический	1.00	-
206	467670.71	2201769.88	Картометрический	1.00	-
207	467668.75	2201766.56	Картометрический	1.00	-
208	467673.29	2201751.00	Картометрический	1.00	-
209	467675.93	2201751.57	Картометрический	1.00	-
210	467677.93	2201752.01	Картометрический	1.00	-
211	467681.72	2201739.48	Картометрический	1.00	-
212	467683.77	2201732.71	Картометрический	1.00	-
213	467693.20	2201702.74	Картометрический	1.00	-
214	467699.79	2201683.19	Картометрический	1.00	-
215	467707.60	2201660.01	Картометрический	1.00	-
216	467722.87	2201617.34	Картометрический	1.00	-
217	467727.18	2201603.46	Картометрический	1.00	-
1	467743.46	2201607.33	Картометрический	1.00	-

## 3. Сведения о характерных точках части (частей) границы объекта

Обозначение характерных точек части границы	Координаты, м		Метод определения координат характерной точки	Средняя квадратическая погрешность положения характерной точки (M <sub>t</sub> ), м	Описание обозначения точки на местности (при наличии)
	X	Y			
1	2	3	4	5	6
Часть №					
-	-	-	-	-	-



ГРАФИЧЕСКОЕ ОПИСАНИЕ  
местоположения границ

Зона инженерной инфраструктуры посёлка Казанка - ИН/17

(наименование объекта, местоположение границ которого описано  
(далее объект))

## Раздел 1

Сведения об объекте		
№ п/п	Характеристики объекта	Описание характеристик
1	2	3
1	Местоположение объекта	Воронежская область, Таловский муниципальный район, Александровское сельское поселение, посёлок Казанка
2	Площадь объекта $\pm$ величина погрешности определения площади ( $P \pm \text{Дельта } P$ )	-
3	Иные характеристики объекта	-

Сведения о местоположении границ объекта					
1. Система координат: МСК - 36, зона 2					
2. Сведения о характерных точках границ объекта					
Обозначение характерных точек границ	Координаты, м		Метод определения координат характерной точки	Средняя квадратическая погрешность положения характерной точки (Мт), м	Описание обозначения точки на местности (при наличии)
	X	Y			
1	2	3	4	5	6
1	466260.31	2202007.96	Картометрический	1.00	-
2	466288.11	2202037.07	Картометрический	1.00	-
3	466302.99	2202052.66	Картометрический	1.00	-
4	466261.02	2202093.10	Картометрический	1.00	-
5	466248.09	2202106.89	Картометрический	1.00	-
6	466214.05	2202052.01	Картометрический	1.00	-
7	466218.38	2202048.00	Картометрический	1.00	-
1	466260.31	2202007.96	Картометрический	1.00	-
3. Сведения о характерных точках части (частей) границы объекта					
Обозначение характерных точек части границы	Координаты, м		Метод определения координат характерной точки	Средняя квадратическая погрешность положения характерной точки (Мт), м	Описание обозначения точки на местности (при наличии)
	X	Y			
1	2	3	4	5	6
Часть №					
-	-	-	-	-	-



ГРАФИЧЕСКОЕ ОПИСАНИЕ  
местоположения границЗона сельскохозяйственного использования в границах населенного пункта  
посёлка Казанка - СХ1/17(наименование объекта, местоположение границ которого описано  
(далее объект))

## Раздел 1

Сведения об объекте		
№ п/п	Характеристики объекта	Описание характеристик
1	2	3
1	Местоположение объекта	Воронежская область, Таловский муниципальный район, Александровское сельское поселение, посёлок Казанка
2	Площадь объекта $\pm$ величина погрешности определения площади ( $P \pm \text{Дельта } P$ )	-
3	Иные характеристики объекта	-

## Раздел 2

Сведения о местоположении границ объекта					
1. Система координат: МСК - 36, зона 2					
2. Сведения о характерных точках границ объекта					
Обозначение характерных точек границ	Координаты, м		Метод определения координат характерной точки	Средняя квадратическая погрешность положения характерной точки (М), м	Описание обозначения точки на местности (при наличии)
	X	Y			
1	2	3	4	5	6
1	467707.60	2201660.01	Картометрический	1.00	-
2	467699.79	2201683.19	Картометрический	1.00	-
3	467693.20	2201702.74	Картометрический	1.00	-
4	467683.77	2201732.71	Картометрический	1.00	-
5	467681.72	2201739.48	Картометрический	1.00	-
6	467677.93	2201752.01	Картометрический	1.00	-
7	467675.93	2201751.57	Картометрический	1.00	-
8	467673.29	2201751.00	Картометрический	1.00	-
9	467668.75	2201766.56	Картометрический	1.00	-
10	467571.56	2201751.95	Картометрический	1.00	-
11	467574.39	2201724.63	Картометрический	1.00	-
12	467479.37	2201718.67	Картометрический	1.00	-
13	467478.68	2201715.74	Картометрический	1.00	-
14	467501.76	2201596.97	Картометрический	1.00	-
15	467611.34	2201605.71	Картометрический	1.00	-
16	467618.83	2201587.32	Картометрический	1.00	-
17	467619.00	2201614.95	Картометрический	1.00	-
18	467620.48	2201645.58	Картометрический	1.00	-
1	467707.60	2201660.01	Картометрический	1.00	-
19	467933.90	2201831.44	Картометрический	1.00	-
20	467937.13	2201895.54	Картометрический	1.00	-
21	468057.54	2201882.62	Картометрический	1.00	-
22	468094.98	2201879.38	Картометрический	1.00	-
23	468101.44	2201954.00	Картометрический	1.00	-
24	468099.29	2201970.43	Картометрический	1.00	-
25	468084.68	2201977.71	Картометрический	1.00	-
26	468071.28	2201989.01	Картометрический	1.00	-
27	468073.43	2202009.48	Картометрический	1.00	-
28	468093.67	2202053.38	Картометрический	1.00	-
29	468098.53	2202121.94	Картометрический	1.00	-
30	468097.54	2202164.37	Картометрический	1.00	-
31	468094.71	2202235.48	Картометрический	1.00	-
32	468093.76	2202248.46	Картометрический	1.00	-

1	2	3	4	5	6
33	467863.96	2202224.22	Картометрический	1.00	-
34	467872.87	2202079.58	Картометрический	1.00	-
35	467874.70	2202058.12	Картометрический	1.00	-
36	467878.09	2202027.86	Картометрический	1.00	-
37	467853.67	2202017.01	Картометрический	1.00	-
38	467674.91	2202027.66	Картометрический	1.00	-
39	467681.21	2202001.34	Картометрический	1.00	-
40	467683.56	2201992.60	Картометрический	1.00	-
41	467683.17	2201989.11	Картометрический	1.00	-
42	467677.54	2201955.63	Картометрический	1.00	-
43	467668.92	2201906.02	Картометрический	1.00	-
44	467671.05	2201870.41	Картометрический	1.00	-
45	467671.68	2201852.87	Картометрический	1.00	-
46	467701.81	2201852.68	Картометрический	1.00	-
47	467787.96	2201832.24	Картометрический	1.00	-
48	467811.52	2201830.11	Картометрический	1.00	-
49	467912.60	2201827.76	Картометрический	1.00	-
19	467933.90	2201831.44	Картометрический	1.00	-
50	467637.78	2201910.59	Картометрический	1.00	-
51	467637.63	2201924.77	Картометрический	1.00	-
52	467641.98	2201929.11	Картометрический	1.00	-
53	467643.30	2201929.27	Картометрический	1.00	-
54	467645.86	2201928.83	Картометрический	1.00	-
55	467649.72	2201932.66	Картометрический	1.00	-
56	467657.50	2201955.40	Картометрический	1.00	-
57	467662.41	2201992.91	Картометрический	1.00	-
58	467663.32	2201998.00	Картометрический	1.00	-
59	467659.96	2202018.36	Картометрический	1.00	-
60	467654.29	2202043.21	Картометрический	1.00	-
61	467648.31	2202069.98	Картометрический	1.00	-
62	467640.79	2202101.67	Картометрический	1.00	-
63	467638.62	2202102.46	Картометрический	1.00	-
64	467633.19	2202102.46	Картометрический	1.00	-
65	467632.06	2202116.31	Картометрический	1.00	-
66	467324.02	2202102.45	Картометрический	1.00	-
67	467294.01	2202102.56	Картометрический	1.00	-
68	467294.06	2202106.70	Картометрический	1.00	-
69	467271.18	2202110.69	Картометрический	1.00	-
70	467243.48	2202111.52	Картометрический	1.00	-
71	467215.21	2202106.20	Картометрический	1.00	-
72	467204.39	2202099.95	Картометрический	1.00	-
73	467204.95	2202092.91	Картометрический	1.00	-
74	467189.95	2202091.26	Картометрический	1.00	-
75	467159.75	2202080.61	Картометрический	1.00	-
76	467163.03	2202064.93	Картометрический	1.00	-
77	467113.79	2202037.52	Картометрический	1.00	-
78	467110.93	2201996.17	Картометрический	1.00	-

1	2	3	4	5	6
79	466990.67	2201977.54	Картометрический	1.00	-
80	466965.74	2201953.11	Картометрический	1.00	-
81	466898.69	2201914.30	Картометрический	1.00	-
82	466835.60	2201901.86	Картометрический	1.00	-
83	466742.46	2201892.08	Картометрический	1.00	-
84	466717.21	2201893.85	Картометрический	1.00	-
85	466711.87	2201959.10	Картометрический	1.00	-
86	466702.22	2201943.61	Картометрический	1.00	-
87	466681.06	2201936.92	Картометрический	1.00	-
88	466604.54	2201928.93	Картометрический	1.00	-
89	466583.83	2201924.41	Картометрический	1.00	-
90	466578.11	2201915.13	Картометрический	1.00	-
91	466579.64	2201868.58	Картометрический	1.00	-
92	466581.23	2201820.06	Картометрический	1.00	-
93	466582.36	2201817.26	Картометрический	1.00	-
94	466584.42	2201815.79	Картометрический	1.00	-
95	466595.30	2201811.94	Картометрический	1.00	-
96	466595.41	2201795.83	Картометрический	1.00	-
97	466679.18	2201793.60	Картометрический	1.00	-
98	466828.75	2201802.95	Картометрический	1.00	-
99	467141.49	2201851.18	Картометрический	1.00	-
100	467282.08	2201861.51	Картометрический	1.00	-
101	467483.49	2201895.50	Картометрический	1.00	-
50	467637.78	2201910.59	Картометрический	1.00	-
102	466545.14	2201805.45	Картометрический	1.00	-
103	466545.18	2201821.74	Картометрический	1.00	-
104	466558.59	2201819.50	Картометрический	1.00	-
105	466559.43	2201820.08	Картометрический	1.00	-
106	466559.68	2201821.10	Картометрический	1.00	-
107	466556.75	2201834.45	Картометрический	1.00	-
108	466551.48	2201909.03	Картометрический	1.00	-
109	466554.86	2201932.40	Картометрический	1.00	-
110	466542.29	2201938.79	Картометрический	1.00	-
111	466511.38	2201926.70	Картометрический	1.00	-
112	466457.03	2201926.77	Картометрический	1.00	-
113	466455.66	2201956.46	Картометрический	1.00	-
114	466377.31	2201953.30	Картометрический	1.00	-
115	466279.70	2201944.39	Картометрический	1.00	-
116	466272.72	2201986.52	Картометрический	1.00	-
117	466300.96	2201991.51	Картометрический	1.00	-
118	466288.11	2202037.07	Картометрический	1.00	-
119	466260.31	2202007.96	Картометрический	1.00	-
120	466218.38	2202048.00	Картометрический	1.00	-
121	466214.05	2202052.01	Картометрический	1.00	-
122	466142.08	2201936.30	Картометрический	1.00	-
123	466022.82	2201837.44	Картометрический	1.00	-
124	466118.00	2201787.58	Картометрический	1.00	-

1	2	3	4	5	6
125	466170.76	2201837.92	Картометрический	1.00	-
126	466195.50	2201844.42	Картометрический	1.00	-
127	466253.99	2201850.57	Картометрический	1.00	-
128	466268.03	2201848.44	Картометрический	1.00	-
129	466275.34	2201847.30	Картометрический	1.00	-
130	466385.64	2201839.94	Картометрический	1.00	-
131	466470.82	2201827.40	Картометрический	1.00	-
102	466545.14	2201805.45	Картометрический	1.00	-
132	467190.41	2202243.42	Картометрический	1.00	-
133	467173.67	2202430.56	Картометрический	1.00	-
134	467082.87	2202416.69	Картометрический	1.00	-
135	467100.77	2202256.62	Картометрический	1.00	-
136	467073.43	2202250.02	Картометрический	1.00	-
137	466921.38	2202239.25	Картометрический	1.00	-
138	466817.94	2202228.20	Картометрический	1.00	-
139	466794.51	2202233.32	Картометрический	1.00	-
140	466785.35	2202242.21	Картометрический	1.00	-
141	466789.74	2202210.05	Картометрический	1.00	-
132	467190.41	2202243.42	Картометрический	1.00	-
142	466650.28	2202053.83	Картометрический	1.00	-
143	466636.92	2202062.63	Картометрический	1.00	-
144	466625.79	2202083.75	Картометрический	1.00	-
145	466614.00	2202155.27	Картометрический	1.00	-
146	466614.86	2202159.01	Картометрический	1.00	-
147	466613.57	2202165.58	Картометрический	1.00	-
148	466611.72	2202167.98	Картометрический	1.00	-
149	466567.52	2202167.28	Картометрический	1.00	-
150	466519.23	2202131.61	Картометрический	1.00	-
151	466499.50	2202125.81	Картометрический	1.00	-
152	466432.72	2202118.26	Картометрический	1.00	-
153	466410.30	2202116.41	Картометрический	1.00	-
154	466398.92	2202115.08	Картометрический	1.00	-
155	466349.39	2202111.02	Картометрический	1.00	-
156	466338.84	2202107.23	Картометрический	1.00	-
157	466332.41	2202101.36	Картометрический	1.00	-
158	466335.65	2202062.15	Картометрический	1.00	-
159	466342.54	2202056.64	Картометрический	1.00	-
160	466353.51	2202054.70	Картометрический	1.00	-
161	466450.87	2202059.78	Картометрический	1.00	-
162	466484.59	2202059.03	Картометрический	1.00	-
142	466650.28	2202053.83	Картометрический	1.00	-

3. Сведения о характерных точках части (частей) границы объекта					
Обозначение характерных точек части границы	Координаты, м		Метод определения координат характерной точки	Средняя квадратическая погрешность положения характерной точки (M <sub>t</sub> ), м	Описание обозначения точки на местности (при наличии)
	X	Y			
1	2	3	4	5	6
Часть №					
-	-	-	-	-	-



ГРАФИЧЕСКОЕ ОПИСАНИЕ  
местоположения границ

Зона сельскохозяйственного производства посёлка Казанка - СХ2/17

(наименование объекта, местоположение границ которого описано  
(далее объект))

## Раздел 1

Сведения об объекте		
№ п/п	Характеристики объекта	Описание характеристик
1	2	3
1	Местоположение объекта	Воронежская область, Таловский муниципальный район, Александровское сельское поселение, посёлок Казанка
2	Площадь объекта $\pm$ величина погрешности определения площади ( $P \pm \text{Дельта } P$ )	-
3	Иные характеристики объекта	-

Сведения о местоположении границ объекта					
1. Система координат: МСК - 36, зона 2					
2. Сведения о характерных точках границ объекта					
Обозначение характерных точек границ	Координаты, м		Метод определения координат характерной точки	Средняя квадратическая погрешность положения характерной точки (М), м	Описание обозначения точки на местности (при наличии)
	X	Y			
1	2	3	4	5	6
1	466789.74	2202210.05	Картометрический	1.00	-
2	466785.35	2202242.21	Картометрический	1.00	-
3	466765.15	2202335.68	Картометрический	1.00	-
4	466743.33	2202469.01	Картометрический	1.00	-
5	466737.67	2202483.83	Картометрический	1.00	-
6	466727.17	2202490.02	Картометрический	1.00	-
7	466562.18	2202470.76	Картометрический	1.00	-
8	466441.84	2202446.18	Картометрический	1.00	-
9	466447.03	2202404.64	Картометрический	1.00	-
10	466499.50	2202125.81	Картометрический	1.00	-
11	466519.23	2202131.61	Картометрический	1.00	-
12	466567.52	2202167.28	Картометрический	1.00	-
13	466611.72	2202167.98	Картометрический	1.00	-
14	466609.49	2202180.53	Картометрический	1.00	-
15	466606.80	2202191.49	Картометрический	1.00	-
16	466611.08	2202199.73	Картометрический	1.00	-
17	466614.74	2202200.22	Картометрический	1.00	-
18	466617.41	2202200.57	Картометрический	1.00	-
19	466629.40	2202195.01	Картометрический	1.00	-
20	466631.54	2202194.33	Картометрический	1.00	-
21	466633.63	2202194.22	Картометрический	1.00	-
22	466635.53	2202194.40	Картометрический	1.00	-
23	466652.68	2202196.03	Картометрический	1.00	-
24	466681.62	2202200.25	Картометрический	1.00	-
25	466682.61	2202200.48	Картометрический	1.00	-
26	466683.33	2202200.81	Картометрический	1.00	-
27	466690.10	2202204.73	Картометрический	1.00	-
28	466698.49	2202207.95	Картометрический	1.00	-
29	466704.92	2202203.25	Картометрический	1.00	-
30	466706.16	2202202.76	Картометрический	1.00	-
31	466707.23	2202202.60	Картометрический	1.00	-
32	466707.23	2202202.60	Картометрический	1.00	-
33	466776.71	2202208.84	Картометрический	1.00	-
1	466789.74	2202210.05	Картометрический	1.00	-

3. Сведения о характерных точках части (частей) границы объекта					
Обозначение характерных точек части границы	Координаты, м		Метод определения координат характерной точки	Средняя квадратическая погрешность положения характерной точки (M <sub>t</sub> ), м	Описание обозначения точки на местности (при наличии)
	X	Y			
1	2	3	4	5	6
Часть №					
-	-	-	-	-	-



ГРАФИЧЕСКОЕ ОПИСАНИЕ  
местоположения границ

Зона ритуальных объектов посёлка Казанка - СН1/17

(наименование объекта, местоположение границ которого описано  
(далее объект))

## Раздел 1

Сведения об объекте		
№ п/п	Характеристики объекта	Описание характеристик
1	2	3
1	Местоположение объекта	Воронежская область, Таловский муниципальный район, Александровское сельское поселение, посёлок Казанка
2	Площадь объекта $\pm$ величина погрешности определения площади ( $P \pm \text{Дельта } P$ )	-
3	Иные характеристики объекта	-

## Раздел 2

Сведения о местоположении границ объекта					
1. Система координат: МСК - 36, зона 2					
2. Сведения о характерных точках границ объекта					
Обозначение характерных точек границ	Координаты, м		Метод определения координат характерной точки	Средняя квадратическая погрешность положения характерной точки (М), м	Описание обозначения точки на местности (при наличии)
	X	Y			
1	2	3	4	5	6
1	467727.18	2201603.46	Картометрический	1.00	-
2	467722.87	2201617.34	Картометрический	1.00	-
3	467707.60	2201660.01	Картометрический	1.00	-
4	467620.48	2201645.58	Картометрический	1.00	-
5	467619.00	2201614.95	Картометрический	1.00	-
6	467618.83	2201587.32	Картометрический	1.00	-
1	467727.18	2201603.46	Картометрический	1.00	-
3. Сведения о характерных точках части (частей) границы объекта					
Обозначение характерных точек части границы	Координаты, м		Метод определения координат характерной точки	Средняя квадратическая погрешность положения характерной точки (М), м	Описание обозначения точки на местности (при наличии)
	X	Y			
1	2	3	4	5	6
Часть №					
-	-	-	-	-	-



Приложение № 18  
к правилам землепользования и застройки  
Александровского сельского поселения  
Таловского муниципального района  
Воронежской области

ГРАФИЧЕСКОЕ ОПИСАНИЕ МЕСТОПОЛОЖЕНИЯ ГРАНИЦ  
ТЕРРИТОРИАЛЬНЫХ ЗОН ПОСЁЛКА ИЛЬИНКА

ГРАФИЧЕСКОЕ ОПИСАНИЕ  
местоположения границЗона застройки индивидуальными жилыми домами  
посёлка Ильинка - Ж1/18(наименование объекта, местоположение границ которого описано  
(далее объект))

## Раздел 1

Сведения об объекте		
№ п/п	Характеристики объекта	Описание характеристик
1	2	3
1	Местоположение объекта	Воронежская область, Таловский муниципальный район, Александровское сельское поселение, посёлок Ильинка
2	Площадь объекта $\pm$ величина погрешности определения площади ( $P \pm \text{Дельта } P$ )	-
3	Иные характеристики объекта	-

## Раздел 2

Сведения о местоположении границ объекта					
1. Система координат: МСК - 36, зона 2					
2. Сведения о характерных точках границ объекта					
Обозначение характерных точек границ	Координаты, м		Метод определения координат характерной точки	Средняя квадратическая погрешность положения характерной точки (М), м	Описание обозначения точки на местности (при наличии)
	X	Y			
1	2	3	4	5	6
1	468243.02	2205213.55	Картометрический	1.00	-
2	468352.26	2205356.08	Картометрический	1.00	-
3	468298.43	2205396.53	Картометрический	1.00	-
4	468261.39	2205418.02	Картометрический	1.00	-
5	468084.55	2205500.47	Картометрический	1.00	-
6	467616.96	2205765.58	Картометрический	1.00	-
7	467600.19	2205768.88	Картометрический	1.00	-
8	467598.90	2205768.67	Картометрический	1.00	-
9	467597.88	2205767.78	Картометрический	1.00	-
10	467529.60	2205648.16	Картометрический	1.00	-
11	467528.09	2205642.46	Картометрический	1.00	-
12	467528.95	2205640.03	Картометрический	1.00	-
13	467537.89	2205634.76	Картометрический	1.00	-
14	467534.78	2205629.19	Картометрический	1.00	-
15	467529.16	2205619.06	Картометрический	1.00	-
16	467848.84	2205431.37	Картометрический	1.00	-
17	468169.19	2205238.59	Картометрический	1.00	-
1	468243.02	2205213.55	Картометрический	1.00	-
18	467517.26	2205658.08	Картометрический	1.00	-
19	467587.77	2205779.94	Картометрический	1.00	-
20	467587.95	2205781.10	Картометрический	1.00	-
21	467587.40	2205782.04	Картометрический	1.00	-
22	467575.02	2205788.71	Картометрический	1.00	-
23	467581.96	2205804.82	Картометрический	1.00	-
24	467241.22	2205993.34	Картометрический	1.00	-
25	467089.46	2206087.40	Картометрический	1.00	-
26	467057.77	2206098.65	Картометрический	1.00	-
27	467032.62	2206101.97	Картометрический	1.00	-
28	466917.09	2206095.40	Картометрический	1.00	-
29	466891.07	2206096.00	Картометрический	1.00	-
30	466856.72	2206099.24	Картометрический	1.00	-
31	466824.99	2205892.48	Картометрический	1.00	-
32	466879.14	2205885.68	Картометрический	1.00	-

1	2	3	4	5	6
33	467060.94	2205861.05	Картометрический	1.00	-
34	467144.00	2205839.98	Картометрический	1.00	-
35	467296.56	2205752.88	Картометрический	1.00	-
36	467306.82	2205755.06	Картометрический	1.00	-
37	467312.25	2205743.49	Картометрический	1.00	-
38	467314.36	2205741.42	Картометрический	1.00	-
39	467316.71	2205741.19	Картометрический	1.00	-
40	467329.59	2205742.83	Картометрический	1.00	-
41	467340.92	2205744.30	Картометрический	1.00	-
42	467363.05	2205736.93	Картометрический	1.00	-
43	467502.14	2205655.74	Картометрический	1.00	-
44	467503.66	2205655.11	Картометрический	1.00	-
45	467505.15	2205655.04	Картометрический	1.00	-
46	467514.83	2205656.55	Картометрический	1.00	-
47	467516.33	2205657.05	Картометрический	1.00	-
18	467517.26	2205658.08	Картометрический	1.00	-
48	468601.91	2205428.95	Картометрический	1.00	-
49	468648.87	2205522.16	Картометрический	1.00	-
50	468691.16	2205633.63	Картометрический	1.00	-
51	468745.05	2205778.11	Картометрический	1.00	-
52	468535.07	2205888.63	Картометрический	1.00	-
53	468391.49	2205965.86	Картометрический	1.00	-
54	468372.56	2205980.10	Картометрический	1.00	-
55	468357.00	2205991.79	Картометрический	1.00	-
56	467680.40	2206367.92	Картометрический	1.00	-
57	467263.10	2206591.40	Картометрический	1.00	-
58	467137.13	2206642.90	Картометрический	1.00	-
59	467134.59	2206643.35	Картометрический	1.00	-
60	467096.15	2206656.09	Картометрический	1.00	-
61	467069.11	2206660.47	Картометрический	1.00	-
62	467028.69	2206494.58	Картометрический	1.00	-
63	467054.58	2206456.85	Картометрический	1.00	-
64	467369.87	2206285.38	Картометрический	1.00	-
65	467710.46	2206098.17	Картометрический	1.00	-
66	467750.20	2206078.75	Картометрический	1.00	-
67	467786.28	2206059.63	Картометрический	1.00	-
68	467920.54	2205986.83	Картометрический	1.00	-
69	468144.34	2205864.55	Картометрический	1.00	-
70	468139.87	2205849.05	Картометрический	1.00	-
71	468068.67	2205887.43	Картометрический	1.00	-
72	468031.60	2205817.24	Картометрический	1.00	-
73	468028.21	2205786.72	Картометрический	1.00	-
74	468011.64	2205755.03	Картометрический	1.00	-
75	468044.68	2205732.39	Картометрический	1.00	-
76	468074.20	2205723.51	Картометрический	1.00	-
77	468167.11	2205696.06	Картометрический	1.00	-
78	468220.10	2205809.51	Картометрический	1.00	-

1	2	3	4	5	6
79	468292.90	2205773.62	Картометрический	1.00	-
80	468554.87	2205626.74	Картометрический	1.00	-
81	468557.46	2205619.58	Картометрический	1.00	-
82	468508.84	2205535.54	Картометрический	1.00	-
83	468486.70	2205535.35	Картометрический	1.00	-
84	468462.40	2205495.56	Картометрический	1.00	-
48	468601.91	2205428.95	Картометрический	1.00	-
3. Сведения о характерных точках части (частей) границы объекта					
Обозначение характерных точек части границы	Координаты, м		Метод определения координат характерной точки	Средняя квадратическая погрешность положения характерной точки (Mt), м	Описание обозначения точки на местности (при наличии)
	X	Y			
1	2	3	4	5	6
Часть №					
-	-	-	-	-	-



ГРАФИЧЕСКОЕ ОПИСАНИЕ  
местоположения границ

Общественно- деловая зона посёлка Ильинка - ОД/18

(наименование объекта, местоположение границ которого описано  
(далее объект))

## Раздел 1

Сведения об объекте		
№ п/п	Характеристики объекта	Описание характеристик
1	2	3
1	Местоположение объекта	Воронежская область, Таловский муниципальный район, Александровское сельское поселение, посёлок Ильинка
2	Площадь объекта $\pm$ величина погрешности определения площади ( $P \pm \text{Дельта } P$ )	-
3	Иные характеристики объекта	-

## Раздел 2

Сведения о местоположении границ объекта					
1. Система координат: МСК - 36, зона 2					
2. Сведения о характерных точках границ объекта					
Обозначение характерных точек границ	Координаты, м		Метод определения координат характерной точки	Средняя квадратическая погрешность положения характерной точки (M <sub>t</sub> ), м	Описание обозначения точки на местности (при наличии)
	X	Y			
1	2	3	4	5	6
1	468011.64	2205755.03	Картометрический	1.00	-
2	468028.21	2205786.72	Картометрический	1.00	-
3	468031.60	2205817.24	Картометрический	1.00	-
4	468068.67	2205887.43	Картометрический	1.00	-
5	467926.25	2205964.34	Картометрический	1.00	-
6	467915.31	2205946.12	Картометрический	1.00	-
7	467901.17	2205953.38	Картометрический	1.00	-
8	467850.35	2205865.51	Картометрический	1.00	-
1	468011.64	2205755.03	Картометрический	1.00	-
3. Сведения о характерных точках части (частей) границы объекта					
Обозначение характерных точек части границы	Координаты, м		Метод определения координат характерной точки	Средняя квадратическая погрешность положения характерной точки (M <sub>t</sub> ), м	Описание обозначения точки на местности (при наличии)
	X	Y			
1	2	3	4	5	6
Часть №					
-	-	-	-	-	-



ГРАФИЧЕСКОЕ ОПИСАНИЕ  
местоположения границЗона улиц, дорог, инженерной и транспортной инфраструктуры  
посёлка Ильинка - ИТ1/18(наименование объекта, местоположение границ которого описано  
(далее объект))

## Раздел 1

Сведения об объекте		
№ п/п	Характеристики объекта	Описание характеристик
1	2	3
1	Местоположение объекта	Воронежская область, Таловский муниципальный район, Александровское сельское поселение, посёлок Ильинка
2	Площадь объекта $\pm$ величина погрешности определения площади ( $P \pm \text{Дельта } P$ )	-
3	Иные характеристики объекта	-

Сведения о местоположении границ объекта					
1. Система координат: МСК - 36, зона 2					
2. Сведения о характерных точках границ объекта					
Обозначение характерных точек границ	Координаты, м		Метод определения координат характерной точки	Средняя квадратическая погрешность положения характерной точки (М), м	Описание обозначения точки на местности (при наличии)
	X	Y			
1	2	3	4	5	6
1	468496.01	2206052.67	Картометрический	1.00	-
2	468495.91	2206057.59	Картометрический	1.00	-
3	468495.53	2206075.86	Картометрический	1.00	-
4	468495.27	2206083.42	Картометрический	1.00	-
5	468452.97	2206082.40	Картометрический	1.00	-
6	468437.72	2206082.02	Картометрический	1.00	-
7	468403.50	2206081.21	Картометрический	1.00	-
8	468404.15	2206050.46	Картометрический	1.00	-
9	468372.56	2205980.10	Картометрический	1.00	-
10	468391.49	2205965.86	Картометрический	1.00	-
11	468433.20	2206051.14	Картометрический	1.00	-
12	468438.47	2206051.28	Картометрический	1.00	-
13	468446.94	2206051.47	Картометрический	1.00	-
14	468474.17	2206052.14	Картометрический	1.00	-
1	468496.01	2206052.67	Картометрический	1.00	-
15	468139.87	2205849.05	Картометрический	1.00	-
16	468144.34	2205864.55	Картометрический	1.00	-
17	467920.54	2205986.83	Картометрический	1.00	-
18	467786.28	2206059.63	Картометрический	1.00	-
19	467750.20	2206078.75	Картометрический	1.00	-
20	467710.46	2206098.17	Картометрический	1.00	-
21	467705.58	2206082.27	Картометрический	1.00	-
22	467719.41	2206075.65	Картометрический	1.00	-
23	467722.11	2206070.99	Картометрический	1.00	-
24	467716.21	2206056.80	Картометрический	1.00	-
25	467710.18	2206054.90	Картометрический	1.00	-
26	467705.05	2206041.33	Картометрический	1.00	-
27	467704.37	2206024.07	Картометрический	1.00	-
28	467685.63	2205970.67	Картометрический	1.00	-
29	467680.14	2205953.80	Картометрический	1.00	-
30	467671.19	2205933.67	Картометрический	1.00	-
31	467661.35	2205911.54	Картометрический	1.00	-
32	467636.34	2205872.92	Картометрический	1.00	-

1	2	3	4	5	6
33	467599.83	2205802.03	Картометрический	1.00	-
34	467597.54	2205799.53	Картометрический	1.00	-
35	467595.75	2205798.26	Картометрический	1.00	-
36	467594.26	2205797.92	Картометрический	1.00	-
37	467581.96	2205804.82	Картометрический	1.00	-
38	467575.02	2205788.71	Картометрический	1.00	-
39	467587.40	2205782.04	Картометрический	1.00	-
40	467587.95	2205781.10	Картометрический	1.00	-
41	467587.77	2205779.94	Картометрический	1.00	-
42	467517.26	2205658.08	Картометрический	1.00	-
43	467516.33	2205657.05	Картометрический	1.00	-
44	467514.83	2205656.55	Картометрический	1.00	-
45	467505.15	2205655.04	Картометрический	1.00	-
46	467503.66	2205655.11	Картометрический	1.00	-
47	467502.14	2205655.74	Картометрический	1.00	-
48	467363.05	2205736.93	Картометрический	1.00	-
49	467340.92	2205744.30	Картометрический	1.00	-
50	467329.59	2205742.83	Картометрический	1.00	-
51	467514.14	2205641.45	Картометрический	1.00	-
52	467534.78	2205629.19	Картометрический	1.00	-
53	467537.89	2205634.76	Картометрический	1.00	-
54	467528.95	2205640.03	Картометрический	1.00	-
55	467528.09	2205642.46	Картометрический	1.00	-
56	467529.60	2205648.16	Картометрический	1.00	-
57	467597.88	2205767.78	Картометрический	1.00	-
58	467598.90	2205768.67	Картометрический	1.00	-
59	467600.19	2205768.88	Картометрический	1.00	-
60	467616.96	2205765.58	Картометрический	1.00	-
61	467624.82	2205778.71	Картометрический	1.00	-
62	467614.02	2205790.61	Картометрический	1.00	-
63	467613.76	2205791.56	Картометрический	1.00	-
64	467613.95	2205792.85	Картометрический	1.00	-
65	467655.43	2205863.31	Картометрический	1.00	-
66	467676.09	2205900.75	Картометрический	1.00	-
67	467687.67	2205925.25	Картометрический	1.00	-
68	467699.49	2205950.24	Картометрический	1.00	-
69	467723.62	2206017.66	Картометрический	1.00	-
70	467740.10	2206061.28	Картометрический	1.00	-
71	467745.43	2206062.73	Картометрический	1.00	-
72	467777.91	2206043.69	Картометрический	1.00	-
73	467908.96	2205973.99	Картометрический	1.00	-
74	467901.17	2205953.38	Картометрический	1.00	-
75	467915.31	2205946.12	Картометрический	1.00	-
76	467926.25	2205964.34	Картометрический	1.00	-
77	468068.67	2205887.43	Картометрический	1.00	-
15	468139.87	2205849.05	Картометрический	1.00	-

## 3. Сведения о характерных точках части (частей) границы объекта

Обозначение характерных точек части границы	Координаты, м		Метод определения координат характерной точки	Средняя квадратическая погрешность положения характерной точки (M <sub>t</sub> ), м	Описание обозначения точки на местности (при наличии)
	X	Y			
1	2	3	4	5	6
Часть №					
-	-	-	-	-	-



ГРАФИЧЕСКОЕ ОПИСАНИЕ  
местоположения границЗона сельскохозяйственного использования в границах населенного пункта  
посёлка Ильинка - СХ1/18(наименование объекта, местоположение границ которого описано  
(далее объект))

## Раздел 1

Сведения об объекте		
№ п/п	Характеристики объекта	Описание характеристик
1	2	3
1	Местоположение объекта	Воронежская область, Таловский муниципальный район, Александровское сельское поселение, посёлок Ильинка
2	Площадь объекта $\pm$ величина погрешности определения площади ( $P \pm \text{Дельта } P$ )	-
3	Иные характеристики объекта	-

Сведения о местоположении границ объекта					
1. Система координат: МСК - 36, зона 2					
2. Сведения о характерных точках границ объекта					
Обозначение характерных точек границ	Координаты, м		Метод определения координат характерной точки	Средняя квадратическая погрешность положения характерной точки (М), м	Описание обозначения точки на местности (при наличии)
	X	Y			
1	2	3	4	5	6
1	468499.10	2205224.87	Картометрический	1.00	-
2	468601.91	2205428.95	Картометрический	1.00	-
3	468462.40	2205495.56	Картометрический	1.00	-
4	468486.70	2205535.35	Картометрический	1.00	-
5	468508.84	2205535.54	Картометрический	1.00	-
6	468557.46	2205619.58	Картометрический	1.00	-
7	468554.87	2205626.74	Картометрический	1.00	-
8	468292.90	2205773.62	Картометрический	1.00	-
9	468220.10	2205809.51	Картометрический	1.00	-
10	468167.11	2205696.06	Картометрический	1.00	-
11	468074.20	2205723.51	Картометрический	1.00	-
12	468044.68	2205732.39	Картометрический	1.00	-
13	468011.64	2205755.03	Картометрический	1.00	-
14	467850.35	2205865.51	Картометрический	1.00	-
15	467901.17	2205953.38	Картометрический	1.00	-
16	467908.96	2205973.99	Картометрический	1.00	-
17	467777.91	2206043.69	Картометрический	1.00	-
18	467745.43	2206062.73	Картометрический	1.00	-
19	467740.10	2206061.28	Картометрический	1.00	-
20	467723.62	2206017.66	Картометрический	1.00	-
21	467699.49	2205950.24	Картометрический	1.00	-
22	467676.09	2205900.75	Картометрический	1.00	-
23	467655.43	2205863.31	Картометрический	1.00	-
24	467613.95	2205792.85	Картометрический	1.00	-
25	467613.76	2205791.56	Картометрический	1.00	-
26	467614.02	2205790.61	Картометрический	1.00	-
27	467624.82	2205778.71	Картометрический	1.00	-
28	467616.96	2205765.58	Картометрический	1.00	-
29	468084.55	2205500.47	Картометрический	1.00	-
30	468261.39	2205418.02	Картометрический	1.00	-
31	468298.43	2205396.53	Картометрический	1.00	-
32	468352.26	2205356.08	Картометрический	1.00	-
33	468368.11	2205344.17	Картометрический	1.00	-
34	468391.33	2205284.36	Картометрический	1.00	-

1	2	3	4	5	6
35	468402.54	2205269.32	Картометрический	1.00	-
36	468405.69	2205254.23	Картометрический	1.00	-
37	468408.98	2205224.70	Картометрический	1.00	-
38	468419.88	2205253.18	Картометрический	1.00	-
1	468499.10	2205224.87	Картометрический	1.00	-
39	467594.26	2205797.92	Картометрический	1.00	-
40	467595.75	2205798.26	Картометрический	1.00	-
41	467597.54	2205799.53	Картометрический	1.00	-
42	467599.83	2205802.03	Картометрический	1.00	-
43	467636.34	2205872.92	Картометрический	1.00	-
44	467661.35	2205911.54	Картометрический	1.00	-
45	467671.19	2205933.67	Картометрический	1.00	-
46	467680.14	2205953.80	Картометрический	1.00	-
47	467685.63	2205970.67	Картометрический	1.00	-
48	467704.37	2206024.07	Картометрический	1.00	-
49	467705.05	2206041.33	Картометрический	1.00	-
50	467710.18	2206054.90	Картометрический	1.00	-
51	467716.21	2206056.80	Картометрический	1.00	-
52	467722.11	2206070.99	Картометрический	1.00	-
53	467719.41	2206075.65	Картометрический	1.00	-
54	467705.58	2206082.27	Картометрический	1.00	-
55	467710.46	2206098.17	Картометрический	1.00	-
56	467369.87	2206285.38	Картометрический	1.00	-
57	467054.58	2206456.85	Картометрический	1.00	-
58	467028.69	2206494.58	Картометрический	1.00	-
59	467069.11	2206660.47	Картометрический	1.00	-
60	466900.80	2206687.80	Картометрический	1.00	-
61	466830.87	2206454.81	Картометрический	1.00	-
62	466825.52	2206431.55	Картометрический	1.00	-
63	466816.28	2206398.20	Картометрический	1.00	-
64	466810.44	2206375.54	Картометрический	1.00	-
65	466807.52	2206364.21	Картометрический	1.00	-
66	466804.60	2206352.88	Картометрический	1.00	-
67	466791.65	2206299.03	Картометрический	1.00	-
68	466755.58	2206159.97	Картометрический	1.00	-
69	466733.91	2206078.54	Картометрический	1.00	-
70	466658.33	2206095.46	Картометрический	1.00	-
71	466653.60	2206096.52	Картометрический	1.00	-
72	466630.81	2206097.30	Картометрический	1.00	-
73	466579.54	2205874.05	Картометрический	1.00	-
74	466609.02	2205884.76	Картометрический	1.00	-
75	466621.39	2205884.32	Картометрический	1.00	-
76	466637.74	2205899.84	Картометрический	1.00	-
77	466709.27	2205907.02	Картометрический	1.00	-
78	466824.99	2205892.48	Картометрический	1.00	-
79	466856.72	2206099.24	Картометрический	1.00	-
80	466891.07	2206096.00	Картометрический	1.00	-

1	2	3	4	5	6
81	466917.09	2206095.40	Картометрический	1.00	-
82	467032.62	2206101.97	Картометрический	1.00	-
83	467057.77	2206098.65	Картометрический	1.00	-
84	467089.46	2206087.40	Картометрический	1.00	-
85	467241.22	2205993.34	Картометрический	1.00	-
86	467581.96	2205804.82	Картометрический	1.00	-
39	467594.26	2205797.92	Картометрический	1.00	-
87	467127.66	2206123.35	Картометрический	1.00	-
88	467130.63	2206203.61	Картометрический	1.00	-
89	467053.60	2206214.65	Картометрический	1.00	-
90	467045.25	2206128.47	Картометрический	1.00	-
87	467127.66	2206123.35	Картометрический	1.00	-
91	466879.81	2206224.99	Картометрический	1.00	-
92	466905.15	2206332.20	Картометрический	1.00	-
93	466815.73	2206354.85	Картометрический	1.00	-
94	466790.89	2206247.66	Картометрический	1.00	-
95	466872.77	2206226.79	Картометрический	1.00	-
91	466879.81	2206224.99	Картометрический	1.00	-
96	467406.61	2206009.81	Картометрический	1.00	-
97	467446.73	2206080.56	Картометрический	1.00	-
98	467292.52	2206169.60	Картометрический	1.00	-
99	467205.92	2206219.60	Картометрический	1.00	-
100	467155.23	2206129.01	Картометрический	1.00	-
101	467305.13	2206033.33	Картометрический	1.00	-
102	467317.28	2206052.46	Картометрический	1.00	-
103	467398.57	2206013.63	Картометрический	1.00	-
96	467406.61	2206009.81	Картометрический	1.00	-
<b>3. Сведения о характерных точках части (частей) границы объекта</b>					
Обозначение характерных точек части границы	Координаты, м		Метод определения координат характерной точки	Средняя квадратическая погрешность положения характерной точки (Мт), м	Описание обозначения точки на местности (при наличии)
	X	Y			
1	2	3	4	5	6
Часть №					
-	-	-	-	-	-



ГРАФИЧЕСКОЕ ОПИСАНИЕ  
местоположения границ

Зона сельскохозяйственного производства посёлка Ильинка - СХ2/18

(наименование объекта, местоположение границ которого описано  
(далее объект))

## Раздел 1

Сведения об объекте		
№ п/п	Характеристики объекта	Описание характеристик
1	2	3
1	Местоположение объекта	Воронежская область, Таловский муниципальный район, Александровское сельское поселение, посёлок Ильинка
2	Площадь объекта $\pm$ величина погрешности определения площади ( $P \pm \text{Дельта } P$ )	-
3	Иные характеристики объекта	-

Сведения о местоположении границ объекта					
1. Система координат: МСК - 36, зона 2					
2. Сведения о характерных точках границ объекта					
Обозначение характерных точек границ	Координаты, м		Метод определения координат характерной точки	Средняя квадратическая погрешность положения характерной точки (М), м	Описание обозначения точки на местности (при наличии)
	X	Y			
1	2	3	4	5	6
1	468459.79	2204865.63	Картометрический	1.00	-
2	468475.03	2204903.37	Картометрический	1.00	-
3	468529.67	2205053.44	Картометрический	1.00	-
4	468443.53	2205080.19	Картометрический	1.00	-
5	468499.10	2205224.87	Картометрический	1.00	-
6	468419.88	2205253.18	Картометрический	1.00	-
7	468408.98	2205224.70	Картометрический	1.00	-
8	468405.69	2205254.23	Картометрический	1.00	-
9	468402.54	2205269.32	Картометрический	1.00	-
10	468391.33	2205284.36	Картометрический	1.00	-
11	468368.11	2205344.17	Картометрический	1.00	-
12	468352.26	2205356.08	Картометрический	1.00	-
13	468243.02	2205213.55	Картометрический	1.00	-
14	468169.19	2205238.59	Картометрический	1.00	-
15	468165.85	2205205.39	Картометрический	1.00	-
16	468205.81	2205143.96	Картометрический	1.00	-
17	468157.93	2204975.61	Картометрический	1.00	-
18	468239.96	2204938.68	Картометрический	1.00	-
19	468260.36	2204947.60	Картометрический	1.00	-
20	468322.12	2204917.77	Картометрический	1.00	-
1	468459.79	2204865.63	Картометрический	1.00	-
21	467406.61	2206009.81	Картометрический	1.00	-
22	467446.73	2206080.56	Картометрический	1.00	-
23	467292.52	2206169.60	Аналитический	0.10	-
24	467205.92	2206219.60	Аналитический	0.10	-
25	467155.23	2206129.01	Аналитический	0.10	-
26	467305.13	2206033.33	Аналитический	0.10	-
27	467317.28	2206052.46	Аналитический	0.10	-
28	467398.57	2206013.63	Картометрический	1.00	-
21	467406.61	2206009.81	Картометрический	1.00	-

## 3. Сведения о характерных точках части (частей) границы объекта

Обозначение характерных точек части границы	Координаты, м		Метод определения координат характерной точки	Средняя квадратическая погрешность положения характерной точки (M <sub>t</sub> ), м	Описание обозначения точки на местности (при наличии)
	X	Y			
1	2	3	4	5	6
Часть №					
-	-	-	-	-	-



ГРАФИЧЕСКОЕ ОПИСАНИЕ  
местоположения границ

Зона ритуальных объектов посёлка Ильинка - СН1/18

(наименование объекта, местоположение границ которого описано  
(далее объект))

## Раздел 1

Сведения об объекте		
№ п/п	Характеристики объекта	Описание характеристик
1	2	3
1	Местоположение объекта	Воронежская область, Таловский муниципальный район, Александровское сельское поселение, посёлок Ильинка
2	Площадь объекта $\pm$ величина погрешности определения площади ( $P \pm \text{Дельта } P$ )	-
3	Иные характеристики объекта	-

Сведения о местоположении границ объекта					
1. Система координат: МСК - 36, зона 2					
2. Сведения о характерных точках границ объекта					
Обозначение характерных точек границ	Координаты, м		Метод определения координат характерной точки	Средняя квадратическая погрешность положения характерной точки (Мт), м	Описание обозначения точки на местности (при наличии)
	X	Y			
1	2	3	4	5	6
1	467127.66	2206123.35	Картометрический	1.00	-
2	467130.63	2206203.61	Картометрический	1.00	-
3	467053.60	2206214.65	Картометрический	1.00	-
4	467045.25	2206128.47	Картометрический	1.00	-
1	467127.66	2206123.35	Картометрический	1.00	-
5	466879.81	2206224.99	Картометрический	1.00	-
6	466905.15	2206332.20	Картометрический	1.00	-
7	466815.73	2206354.85	Картометрический	1.00	-
8	466790.89	2206247.66	Картометрический	1.00	-
9	466872.77	2206226.79	Картометрический	1.00	-
5	466879.81	2206224.99	Картометрический	1.00	-
3. Сведения о характерных точках части (частей) границы объекта					
Обозначение характерных точек части границы	Координаты, м		Метод определения координат характерной точки	Средняя квадратическая погрешность положения характерной точки (Мт), м	Описание обозначения точки на местности (при наличии)
	X	Y			
1	2	3	4	5	6
Часть №					
-	-	-	-	-	-



Приложение № 19  
к правилам землепользования и застройки  
Александровского сельского поселения  
Таловского муниципального района  
Воронежской области

ГРАФИЧЕСКОЕ ОПИСАНИЕ МЕСТОПОЛОЖЕНИЯ ГРАНИЦ  
ТЕРРИТОРИАЛЬНЫХ ЗОН ПОСЁЛКА КАЗАЧОК

ГРАФИЧЕСКОЕ ОПИСАНИЕ  
местоположения границ

Зона застройки индивидуальными жилыми домами посёлка Казачок - Ж1/19

(наименование объекта, местоположение границ которого описано  
(далее объект))

## Раздел 1

Сведения об объекте		
№ п/п	Характеристики объекта	Описание характеристик
1	2	3
1	Местоположение объекта	Воронежская область, Таловский муниципальный район, Александровское сельское поселение, посёлок Казачок
2	Площадь объекта $\pm$ величина погрешности определения площади ( $P \pm \text{Дельта } P$ )	-
3	Иные характеристики объекта	-

Сведения о местоположении границ объекта					
1. Система координат: МСК - 36, зона 2					
2. Сведения о характерных точках границ объекта					
Обозначение характерных точек границ	Координаты, м		Метод определения координат характерной точки	Средняя квадратическая погрешность положения характерной точки (М), м	Описание обозначения точки на местности (при наличии)
	X	Y			
1	2	3	4	5	6
1	468353.39	2198752.05	Картометрический	1.00	-
2	468372.98	2199245.91	Картометрический	1.00	-
3	468398.46	2199429.85	Картометрический	1.00	-
4	468413.81	2199434.38	Картометрический	1.00	-
5	468440.93	2199704.02	Картометрический	1.00	-
6	468444.07	2199841.36	Картометрический	1.00	-
7	468343.75	2199841.68	Картометрический	1.00	-
8	468274.33	2199851.54	Картометрический	1.00	-
9	468274.00	2199840.72	Картометрический	1.00	-
10	468272.46	2199811.13	Картометрический	1.00	-
11	468268.33	2199728.59	Картометрический	1.00	-
12	468262.16	2199609.25	Картометрический	1.00	-
13	468259.78	2199555.85	Картометрический	1.00	-
14	468259.04	2199528.14	Картометрический	1.00	-
15	468259.34	2199508.97	Картометрический	1.00	-
16	468256.34	2199452.91	Картометрический	1.00	-
17	468215.66	2199128.06	Картометрический	1.00	-
18	468213.15	2198996.84	Картометрический	1.00	-
19	468197.44	2198859.99	Картометрический	1.00	-
20	468197.71	2198796.49	Картометрический	1.00	-
21	468204.92	2198735.73	Картометрический	1.00	-
22	468299.61	2198743.18	Картометрический	1.00	-
1	468353.39	2198752.05	Картометрический	1.00	-
23	468025.97	2198822.08	Картометрический	1.00	-
24	468016.70	2198821.07	Картометрический	1.00	-
25	467869.01	2198823.49	Картометрический	1.00	-
26	467873.56	2198890.31	Картометрический	1.00	-
27	467893.61	2199048.15	Картометрический	1.00	-
28	467896.83	2199068.31	Картометрический	1.00	-
29	467932.12	2199421.04	Картометрический	1.00	-
30	467983.82	2199791.35	Картометрический	1.00	-
31	468153.34	2199882.08	Картометрический	1.00	-
32	468122.04	2199535.50	Картометрический	1.00	-

1	2	3	4	5	6
33	468115.69	2199444.83	Картометрический	1.00	-
34	468115.52	2199444.19	Картометрический	1.00	-
35	468105.01	2199407.90	Картометрический	1.00	-
36	468048.53	2199031.81	Картометрический	1.00	-
37	468044.28	2198996.48	Картометрический	1.00	-
38	468029.99	2198883.60	Картометрический	1.00	-
23	468025.97	2198822.08	Картометрический	1.00	-
3. Сведения о характерных точках части (частей) границы объекта					
Обозначение характерных точек части границы	Координаты, м		Метод определения координат характерной точки	Средняя квадратическая погрешность положения характерной точки (M <sub>t</sub> ), м	Описание обозначения точки на местности (при наличии)
	X	Y			
1	2	3	4	5	6
Часть №					
-	-	-	-	-	-



ГРАФИЧЕСКОЕ ОПИСАНИЕ  
местоположения границЗона улиц, дорог, инженерной и транспортной инфраструктуры  
посёлка Казачок - ИТ1/19(наименование объекта, местоположение границ которого описано  
(далее объект))

## Раздел 1

Сведения об объекте		
№ п/п	Характеристики объекта	Описание характеристик
1	2	3
1	Местоположение объекта	Воронежская область, Таловский муниципальный район, Александровское сельское поселение, посёлок Казачок
2	Площадь объекта $\pm$ величина погрешности определения площади ( $P \pm \text{Дельта } P$ )	-
3	Иные характеристики объекта	-

## Раздел 2

Сведения о местоположении границ объекта					
1. Система координат: МСК - 36, зона 2					
2. Сведения о характерных точках границ объекта					
Обозначение характерных точек границ	Координаты, м		Метод определения координат характерной точки	Средняя квадратическая погрешность положения характерной точки (М), м	Описание обозначения точки на местности (при наличии)
	X	Y			
1	2	3	4	5	6
1	468259.34	2199508.97	Картометрический	1.00	-
2	468259.04	2199528.14	Картометрический	1.00	-
3	468259.78	2199555.85	Картометрический	1.00	-
4	468262.16	2199609.25	Картометрический	1.00	-
5	468268.33	2199728.59	Картометрический	1.00	-
6	468272.46	2199811.13	Картометрический	1.00	-
7	468274.00	2199840.72	Картометрический	1.00	-
8	468274.33	2199851.54	Картометрический	1.00	-
9	468256.75	2199854.03	Картометрический	1.00	-
10	468256.36	2199839.96	Картометрический	1.00	-
11	468254.91	2199810.37	Картометрический	1.00	-
12	468251.03	2199727.81	Картометрический	1.00	-
13	468245.23	2199608.46	Картометрический	1.00	-
14	468242.96	2199556.16	Картометрический	1.00	-
15	468241.64	2199552.81	Картометрический	1.00	-
16	468239.93	2199549.62	Картометрический	1.00	-
17	468237.06	2199546.16	Картометрический	1.00	-
18	468233.63	2199543.36	Картометрический	1.00	-
19	468178.85	2199520.08	Картометрический	1.00	-
20	468165.44	2199513.18	Картометрический	1.00	-
21	468153.64	2199506.17	Картометрический	1.00	-
22	468146.64	2199500.56	Картометрический	1.00	-
23	468140.66	2199494.35	Картометрический	1.00	-
24	468134.35	2199485.59	Картометрический	1.00	-
25	468129.58	2199476.62	Картометрический	1.00	-
26	468124.91	2199467.87	Картометрический	1.00	-
27	468121.08	2199458.78	Картометрический	1.00	-
28	468118.17	2199452.04	Картометрический	1.00	-
29	468115.69	2199444.83	Картометрический	1.00	-
30	468115.52	2199444.19	Картометрический	1.00	-
31	468129.67	2199440.95	Картометрический	1.00	-
32	468132.74	2199446.84	Картометрический	1.00	-
33	468134.69	2199448.71	Картометрический	1.00	-
34	468136.79	2199449.02	Картометрический	1.00	-

1	2	3	4	5	6
35	468142.72	2199446.73	Картометрический	1.00	-
36	468147.71	2199457.46	Картометрический	1.00	-
37	468141.30	2199461.39	Картометрический	1.00	-
38	468140.59	2199463.21	Картометрический	1.00	-
39	468140.74	2199466.64	Картометрический	1.00	-
40	468142.94	2199471.62	Картометрический	1.00	-
41	468152.46	2199484.88	Картометрический	1.00	-
42	468158.05	2199489.73	Картометрический	1.00	-
43	468164.26	2199493.79	Картометрический	1.00	-
44	468172.14	2199498.88	Картометрический	1.00	-
45	468183.28	2199504.68	Картометрический	1.00	-
46	468184.32	2199504.70	Картометрический	1.00	-
47	468185.63	2199505.36	Картометрический	1.00	-
48	468186.21	2199506.21	Картометрический	1.00	-
49	468237.89	2199527.75	Картометрический	1.00	-
50	468239.05	2199527.42	Картометрический	1.00	-
51	468240.20	2199526.58	Картометрический	1.00	-
52	468241.99	2199522.50	Картометрический	1.00	-
53	468243.16	2199518.00	Картометрический	1.00	-
54	468243.12	2199513.20	Картометрический	1.00	-
55	468242.74	2199507.68	Картометрический	1.00	-
1	468259.34	2199508.97	Картометрический	1.00	-
3. Сведения о характерных точках части (частей) границы объекта					
Обозначение характерных точек части границы	Координаты, м		Метод определения координат характерной точки	Средняя квадратическая погрешность положения характерной точки (M <sub>t</sub> ), м	Описание обозначения точки на местности (при наличии)
	X	Y			
1	2	3	4	5	6
Часть №					
-	-	-	-	-	-



ГРАФИЧЕСКОЕ ОПИСАНИЕ  
местоположения границЗона сельскохозяйственного использования в границах населенного пункта  
посёлка Казачок - СХ1/19(наименование объекта, местоположение границ которого описано  
(далее объект))

## Раздел 1

Сведения об объекте		
№ п/п	Характеристики объекта	Описание характеристик
1	2	3
1	Местоположение объекта	Воронежская область, Таловский муниципальный район, Александровское сельское поселение, посёлок Казачок
2	Площадь объекта $\pm$ величина погрешности определения площади ( $P \pm \text{Дельта } P$ )	-
3	Иные характеристики объекта	-

Сведения о местоположении границ объекта					
1. Система координат: МСК - 36, зона 2					
2. Сведения о характерных точках границ объекта					
Обозначение характерных точек границ	Координаты, м		Метод определения координат характерной точки	Средняя квадратическая погрешность положения характерной точки (М), м	Описание обозначения точки на местности (при наличии)
	X	Y			
1	2	3	4	5	6
1	468204.92	2198735.73	Картометрический	1.00	-
2	468197.71	2198796.49	Картометрический	1.00	-
3	468197.44	2198859.99	Картометрический	1.00	-
4	468213.15	2198996.84	Картометрический	1.00	-
5	468215.66	2199128.06	Картометрический	1.00	-
6	468256.34	2199452.91	Картометрический	1.00	-
7	468259.34	2199508.97	Картометрический	1.00	-
8	468242.74	2199507.68	Картометрический	1.00	-
9	468243.12	2199513.20	Картометрический	1.00	-
10	468243.16	2199518.00	Картометрический	1.00	-
11	468241.99	2199522.50	Картометрический	1.00	-
12	468240.20	2199526.58	Картометрический	1.00	-
13	468239.05	2199527.42	Картометрический	1.00	-
14	468237.89	2199527.75	Картометрический	1.00	-
15	468186.21	2199506.21	Картометрический	1.00	-
16	468185.63	2199505.36	Картометрический	1.00	-
17	468184.32	2199504.70	Картометрический	1.00	-
18	468183.28	2199504.68	Картометрический	1.00	-
19	468172.14	2199498.88	Картометрический	1.00	-
20	468164.26	2199493.79	Картометрический	1.00	-
21	468158.05	2199489.73	Картометрический	1.00	-
22	468152.46	2199484.88	Картометрический	1.00	-
23	468142.94	2199471.62	Картометрический	1.00	-
24	468140.74	2199466.64	Картометрический	1.00	-
25	468140.59	2199463.21	Картометрический	1.00	-
26	468141.30	2199461.39	Картометрический	1.00	-
27	468147.71	2199457.46	Картометрический	1.00	-
28	468142.72	2199446.73	Картометрический	1.00	-
29	468136.79	2199449.02	Картометрический	1.00	-
30	468134.69	2199448.71	Картометрический	1.00	-
31	468132.74	2199446.84	Картометрический	1.00	-
32	468129.67	2199440.95	Картометрический	1.00	-
33	468115.52	2199444.19	Картометрический	1.00	-
34	468105.01	2199407.90	Картометрический	1.00	-

1	2	3	4	5	6
35	468048.53	2199031.81	Картометрический	1.00	-
36	468044.28	2198996.48	Картометрический	1.00	-
37	468029.99	2198883.60	Картометрический	1.00	-
38	468025.97	2198822.08	Картометрический	1.00	-
39	468060.64	2198825.54	Картометрический	1.00	-
40	468064.16	2198825.90	Картометрический	1.00	-
41	468082.83	2198828.71	Картометрический	1.00	-
42	468092.84	2198828.35	Картометрический	1.00	-
43	468102.21	2198830.96	Картометрический	1.00	-
44	468102.36	2198892.13	Картометрический	1.00	-
45	468091.58	2198970.57	Картометрический	1.00	-
46	468109.80	2198973.97	Картометрический	1.00	-
47	468122.79	2198976.39	Картометрический	1.00	-
48	468123.16	2198974.69	Картометрический	1.00	-
49	468137.75	2198906.93	Картометрический	1.00	-
50	468136.76	2198856.99	Картометрический	1.00	-
51	468120.53	2198787.63	Картометрический	1.00	-
52	468151.61	2198749.43	Картометрический	1.00	-
53	468194.56	2198734.91	Картометрический	1.00	-
1	468204.92	2198735.73	Картометрический	1.00	-
54	468242.96	2199556.16	Картометрический	1.00	-
55	468245.23	2199608.46	Картометрический	1.00	-
56	468251.03	2199727.81	Картометрический	1.00	-
57	468254.91	2199810.37	Картометрический	1.00	-
58	468256.36	2199839.96	Картометрический	1.00	-
59	468256.75	2199854.03	Картометрический	1.00	-
60	468240.10	2199856.40	Картометрический	1.00	-
61	468153.34	2199882.08	Картометрический	1.00	-
62	468122.04	2199535.50	Картометрический	1.00	-
63	468115.69	2199444.83	Картометрический	1.00	-
64	468118.17	2199452.04	Картометрический	1.00	-
65	468121.08	2199458.78	Картометрический	1.00	-
66	468124.91	2199467.87	Картометрический	1.00	-
67	468129.58	2199476.62	Картометрический	1.00	-
68	468134.35	2199485.59	Картометрический	1.00	-
69	468140.66	2199494.35	Картометрический	1.00	-
70	468146.64	2199500.56	Картометрический	1.00	-
71	468153.64	2199506.17	Картометрический	1.00	-
72	468165.44	2199513.18	Картометрический	1.00	-
73	468178.85	2199520.08	Картометрический	1.00	-
74	468233.63	2199543.36	Картометрический	1.00	-
75	468237.06	2199546.16	Картометрический	1.00	-
76	468239.93	2199549.62	Картометрический	1.00	-
77	468241.64	2199552.81	Картометрический	1.00	-
54	468242.96	2199556.16	Картометрический	1.00	-

3. Сведения о характерных точках части (частей) границы объекта					
Обозначение характерных точек части границы	Координаты, м		Метод определения координат характерной точки	Средняя квадратическая погрешность положения характерной точки (M <sub>t</sub> ), м	Описание обозначения точки на местности (при наличии)
	X	Y			
1	2	3	4	5	6
Часть №					
-	-	-	-	-	-



ГРАФИЧЕСКОЕ ОПИСАНИЕ  
местоположения границ

Зона зритуальных объектов посёлка Казачок - СН1/19

(наименование объекта, местоположение границ которого описано  
(далее объект))

## Раздел 1

Сведения об объекте		
№ п/п	Характеристики объекта	Описание характеристик
1	2	3
1	Местоположение объекта	Воронежская область, Таловский муниципальный район, Александровское сельское поселение, посёлок Казачок
2	Площадь объекта $\pm$ величина погрешности определения площади ( $P \pm \text{Дельта } P$ )	-
3	Иные характеристики объекта	-

Сведения о местоположении границ объекта					
1. Система координат: МСК - 36, зона 2					
2. Сведения о характерных точках границ объекта					
Обозначение характерных точек границ	Координаты, м		Метод определения координат характерной точки	Средняя квадратическая погрешность положения характерной точки (Мт), м	Описание обозначения точки на местности (при наличии)
	X	Y			
1	2	3	4	5	6
1	468560.90	2199432.51	Картометрический	1.00	-
2	468558.44	2199526.28	Картометрический	1.00	-
3	468502.39	2199526.28	Картометрический	1.00	-
4	468503.95	2199437.49	Картометрический	1.00	-
5	468413.81	2199434.38	Картометрический	1.00	-
6	468398.46	2199429.85	Картометрический	1.00	-
7	468504.45	2199432.51	Картометрический	1.00	-
1	468560.90	2199432.51	Картометрический	1.00	-
3. Сведения о характерных точках части (частей) границы объекта					
Обозначение характерных точек части границы	Координаты, м		Метод определения координат характерной точки	Средняя квадратическая погрешность положения характерной точки (Мт), м	Описание обозначения точки на местности (при наличии)
	X	Y			
1	2	3	4	5	6
Часть №					
-	-	-	-	-	-



Приложение № 20  
к правилам землепользования и застройки  
Александровского сельского поселения  
Таловского муниципального района  
Воронежской области

ГРАФИЧЕСКОЕ ОПИСАНИЕ МЕСТОПОЛОЖЕНИЯ ГРАНИЦ  
ТЕРРИТОРИАЛЬНЫХ ЗОН ПОСЁЛКА КРАСНЫЙ

ГРАФИЧЕСКОЕ ОПИСАНИЕ  
местоположения границ

Зона застройки индивидуальными жилыми домами посёлка Красный - Ж1/20

(наименование объекта, местоположение границ которого описано  
(далее объект))

## Раздел 1

Сведения об объекте		
№ п/п	Характеристики объекта	Описание характеристик
1	2	3
1	Местоположение объекта	Воронежская область, Таловский муниципальный район, Александровское сельское поселение, посёлок Красный
2	Площадь объекта $\pm$ величина погрешности определения площади ( $P \pm \text{Дельта } P$ )	-
3	Иные характеристики объекта	-

## Раздел 2

Сведения о местоположении границ объекта					
1. Система координат: МСК - 36, зона 2					
2. Сведения о характерных точках границ объекта					
Обозначение характерных точек границ	Координаты, м		Метод определения координат характерной точки	Средняя квадратическая погрешность положения характерной точки (М), м	Описание обозначения точки на местности (при наличии)
	X	Y			
1	2	3	4	5	6
1	466077.15	2198036.78	Картометрический	1.00	-
2	465911.08	2198433.39	Картометрический	1.00	-
3	465836.29	2198539.10	Картометрический	1.00	-
4	465649.64	2198709.33	Картометрический	1.00	-
5	465624.89	2198730.40	Картометрический	1.00	-
6	465533.82	2198831.37	Картометрический	1.00	-
7	465498.36	2198857.15	Картометрический	1.00	-
8	465477.83	2198888.24	Картометрический	1.00	-
9	465390.39	2198750.75	Картометрический	1.00	-
10	465663.36	2198485.84	Картометрический	1.00	-
11	465719.19	2198429.02	Картометрический	1.00	-
12	465817.15	2198252.21	Картометрический	1.00	-
13	465914.41	2198036.80	Картометрический	1.00	-
14	465946.79	2198004.84	Картометрический	1.00	-
15	465983.13	2197998.11	Картометрический	1.00	-
16	466014.24	2198006.36	Картометрический	1.00	-
17	466057.19	2198017.38	Картометрический	1.00	-
1	466077.15	2198036.78	Картометрический	1.00	-
18	466275.30	2198218.16	Картометрический	1.00	-
19	466346.05	2198334.95	Картометрический	1.00	-
20	466335.94	2198401.21	Картометрический	1.00	-
21	466031.57	2198758.43	Картометрический	1.00	-
22	466017.03	2198773.15	Картометрический	1.00	-
23	465788.73	2199008.53	Картометрический	1.00	-
24	465547.73	2199270.39	Картометрический	1.00	-
25	465412.50	2199327.95	Картометрический	1.00	-
26	465208.92	2199373.09	Картометрический	1.00	-
27	465198.85	2199373.86	Картометрический	1.00	-
28	465152.37	2199293.99	Картометрический	1.00	-
29	465126.58	2199252.97	Картометрический	1.00	-
30	465122.53	2199248.06	Картометрический	1.00	-
31	465164.83	2199230.46	Картометрический	1.00	-
32	465177.17	2199227.21	Картометрический	1.00	-

1	2	3	4	5	6
33	465252.26	2199208.41	Картометрический	1.00	-
34	465374.36	2199186.80	Картометрический	1.00	-
35	465392.42	2199185.43	Картометрический	1.00	-
36	465421.49	2199177.11	Картометрический	1.00	-
37	465491.75	2199138.07	Картометрический	1.00	-
38	465518.15	2199116.64	Картометрический	1.00	-
39	465635.24	2198949.05	Картометрический	1.00	-
40	465841.07	2198734.48	Картометрический	1.00	-
41	465805.75	2198697.96	Картометрический	1.00	-
42	465790.53	2198684.42	Картометрический	1.00	-
43	465801.01	2198670.01	Картометрический	1.00	-
44	465852.02	2198722.88	Картометрический	1.00	-
45	465950.02	2198615.33	Картометрический	1.00	-
46	465964.59	2198599.97	Картометрический	1.00	-
47	466031.26	2198526.54	Картометрический	1.00	-
48	466045.57	2198507.27	Картометрический	1.00	-
49	466187.61	2198320.69	Картометрический	1.00	-
50	466213.28	2198267.98	Картометрический	1.00	-
51	466249.66	2198209.24	Картометрический	1.00	-
52	466260.63	2198220.09	Картометрический	1.00	-
18	466275.30	2198218.16	Картометрический	1.00	-
53	465175.75	2198568.57	Картометрический	1.00	-
54	465259.51	2198710.53	Картометрический	1.00	-
55	465242.80	2198735.58	Картометрический	1.00	-
56	465205.01	2198785.93	Картометрический	1.00	-
57	465179.73	2198802.07	Картометрический	1.00	-
58	465223.54	2198880.60	Картометрический	1.00	-
59	465248.76	2198862.86	Картометрический	1.00	-
60	465350.27	2198805.79	Картометрический	1.00	-
61	465432.71	2198946.65	Картометрический	1.00	-
62	465414.11	2198969.48	Картометрический	1.00	-
63	465382.31	2198990.55	Картометрический	1.00	-
64	465333.09	2199034.42	Картометрический	1.00	-
65	465289.30	2199067.40	Картометрический	1.00	-
66	465248.59	2199079.85	Картометрический	1.00	-
67	465007.76	2199101.12	Картометрический	1.00	-
68	464990.18	2199101.94	Картометрический	1.00	-
69	464980.11	2199101.63	Картометрический	1.00	-
70	464977.87	2199101.27	Картометрический	1.00	-
71	464975.80	2199100.56	Картометрический	1.00	-
72	464965.65	2199094.71	Картометрический	1.00	-
73	464947.09	2199084.01	Картометрический	1.00	-
74	464934.49	2199073.60	Картометрический	1.00	-
75	464921.56	2199049.71	Картометрический	1.00	-
76	464923.59	2199039.50	Картометрический	1.00	-
77	464919.18	2199031.19	Картометрический	1.00	-
78	464910.40	2199028.03	Картометрический	1.00	-

1	2	3	4	5	6
79	464877.95	2198984.26	Картометрический	1.00	-
80	464810.56	2198870.00	Картометрический	1.00	-
81	464810.57	2198867.88	Картометрический	1.00	-
82	464811.63	2198866.13	Картометрический	1.00	-
83	464823.78	2198863.10	Картометрический	1.00	-
84	464815.16	2198847.16	Картометрический	1.00	-
85	464803.51	2198848.29	Картометрический	1.00	-
86	464800.43	2198846.00	Картометрический	1.00	-
87	464796.81	2198844.54	Картометрический	1.00	-
88	464760.49	2198773.95	Картометрический	1.00	-
89	464739.44	2198737.21	Картометрический	1.00	-
90	464745.62	2198733.64	Картометрический	1.00	-
91	464803.53	2198702.40	Картометрический	1.00	-
92	465062.27	2198610.63	Картометрический	1.00	-
53	465175.75	2198568.57	Картометрический	1.00	-
93	464685.86	2198704.60	Картометрический	1.00	-
94	464700.93	2198715.42	Картометрический	1.00	-
95	464716.41	2198737.47	Картометрический	1.00	-
96	464743.99	2198786.89	Картометрический	1.00	-
97	464773.91	2198844.43	Картометрический	1.00	-
98	464774.60	2198850.30	Картометрический	1.00	-
99	464773.78	2198852.24	Картометрический	1.00	-
100	464771.76	2198853.59	Картометрический	1.00	-
101	464762.98	2198855.09	Картометрический	1.00	-
102	464763.88	2198862.54	Картометрический	1.00	-
103	464764.94	2198871.25	Картометрический	1.00	-
104	464783.47	2198871.50	Картометрический	1.00	-
105	464790.41	2198875.28	Картометрический	1.00	-
106	464876.09	2199021.72	Картометрический	1.00	-
107	464878.15	2199032.32	Картометрический	1.00	-
108	464887.43	2199046.41	Картометрический	1.00	-
109	464897.95	2199057.62	Картометрический	1.00	-
110	464921.01	2199089.37	Картометрический	1.00	-
111	464925.99	2199093.90	Картометрический	1.00	-
112	464928.60	2199096.26	Картометрический	1.00	-
113	464930.48	2199097.97	Картометрический	1.00	-
114	464931.17	2199099.45	Картометрический	1.00	-
115	464930.25	2199100.71	Картометрический	1.00	-
116	464923.63	2199103.99	Картометрический	1.00	-
117	464897.41	2199107.78	Картометрический	1.00	-
118	464800.75	2199127.80	Картометрический	1.00	-
119	464664.10	2199164.97	Картометрический	1.00	-
120	464546.47	2199230.13	Картометрический	1.00	-
121	464212.48	2199462.64	Картометрический	1.00	-
122	464117.03	2199516.57	Картометрический	1.00	-
123	464015.98	2199556.33	Картометрический	1.00	-
124	463935.93	2199402.71	Картометрический	1.00	-

1	2	3	4	5	6
125	464095.04	2199345.82	Картометрический	1.00	-
126	464204.85	2199270.42	Картометрический	1.00	-
127	464132.17	2199138.43	Картометрический	1.00	-
128	464020.76	2199206.43	Картометрический	1.00	-
129	463942.90	2199072.35	Картометрический	1.00	-
130	464060.47	2198992.93	Картометрический	1.00	-
131	464216.42	2198891.14	Картометрический	1.00	-
132	464216.57	2198880.62	Картометрический	1.00	-
133	464233.46	2198870.96	Картометрический	1.00	-
134	464268.72	2198850.79	Картометрический	1.00	-
135	464354.82	2198800.96	Картометрический	1.00	-
136	464392.74	2198780.86	Картометрический	1.00	-
137	464420.92	2198768.59	Картометрический	1.00	-
138	464460.61	2198755.76	Картометрический	1.00	-
139	464650.34	2198704.94	Картометрический	1.00	-
140	464666.25	2198702.70	Картометрический	1.00	-
93	464685.86	2198704.60	Картометрический	1.00	-
141	465062.13	2199247.35	Картометрический	1.00	-
142	465063.24	2199245.20	Картометрический	1.00	-
143	465065.46	2199244.38	Картометрический	1.00	-
144	465085.54	2199245.32	Картометрический	1.00	-
145	465094.91	2199249.41	Картометрический	1.00	-
146	465107.52	2199263.81	Картометрический	1.00	-
147	465134.92	2199309.81	Картометрический	1.00	-
148	465174.13	2199380.87	Картометрический	1.00	-
149	465083.09	2199414.78	Картометрический	1.00	-
150	465036.03	2199416.95	Картометрический	1.00	-
151	464987.45	2199425.68	Картометрический	1.00	-
152	464865.44	2199471.55	Картометрический	1.00	-
153	464857.04	2199472.86	Картометрический	1.00	-
154	464745.35	2199508.27	Картометрический	1.00	-
155	464565.31	2199570.11	Картометрический	1.00	-
156	464484.38	2199602.17	Картометрический	1.00	-
157	464371.77	2199650.87	Картометрический	1.00	-
158	464206.78	2199737.66	Картометрический	1.00	-
159	464188.76	2199777.57	Картометрический	1.00	-
160	464163.19	2199773.05	Картометрический	1.00	-
161	464117.64	2199770.68	Картометрический	1.00	-
162	464063.22	2199797.81	Картометрический	1.00	-
163	464034.26	2199821.65	Картометрический	1.00	-
164	463998.13	2199878.30	Картометрический	1.00	-
165	463935.92	2199903.41	Картометрический	1.00	-
166	463872.48	2199794.99	Картометрический	1.00	-
167	463827.16	2199776.55	Картометрический	1.00	-
168	463815.56	2199770.94	Картометрический	1.00	-
169	463954.89	2199699.71	Картометрический	1.00	-
170	464192.16	2199570.13	Картометрический	1.00	-

1	2	3	4	5	6
171	464410.24	2199463.60	Картометрический	1.00	-
172	464442.73	2199448.09	Картометрический	1.00	-
173	464559.52	2199392.44	Картометрический	1.00	-
174	464599.73	2199380.74	Картометрический	1.00	-
175	464677.91	2199342.65	Картометрический	1.00	-
176	464880.98	2199288.24	Картометрический	1.00	-
177	464931.13	2199277.09	Картометрический	1.00	-
178	465000.97	2199247.10	Картометрический	1.00	-
179	465030.09	2199245.89	Картометрический	1.00	-
180	465040.06	2199246.67	Картометрический	1.00	-
181	465041.78	2199247.33	Картометрический	1.00	-
182	465042.83	2199248.67	Картометрический	1.00	-
183	465047.50	2199258.31	Картометрический	1.00	-
184	465060.41	2199255.24	Картометрический	1.00	-
141	465062.13	2199247.35	Картометрический	1.00	-

## 3. Сведения о характерных точках части (частей) границы объекта

Обозначение характерных точек части границы	Координаты, м		Метод определения координат характерной точки	Средняя квадратическая погрешность положения характерной точки (Mt), м	Описание обозначения точки на местности (при наличии)
	X	Y			
1	2	3	4	5	6
Часть №					
-	-	-	-	-	-



ГРАФИЧЕСКОЕ ОПИСАНИЕ  
местоположения границ

Общественно - деловая зона посёлка Красный - ОД/20

(наименование объекта, местоположение границ которого описано  
(далее объект))

## Раздел 1

Сведения об объекте		
№ п/п	Характеристики объекта	Описание характеристик
1	2	3
1	Местоположение объекта	Воронежская область, Таловский муниципальный район, Александровское сельское поселение, посёлок Красный
2	Площадь объекта $\pm$ величина погрешности определения площади ( $P \pm \text{Дельта } P$ )	-
3	Иные характеристики объекта	-

Сведения о местоположении границ объекта					
1. Система координат: МСК - 36, зона 2					
2. Сведения о характерных точках границ объекта					
Обозначение характерных точек границ	Координаты, м		Метод определения координат характерной точки	Средняя квадратическая погрешность положения характерной точки (М), м	Описание обозначения точки на местности (при наличии)
	X	Y			
1	2	3	4	5	6
1	465205.01	2198785.93	Картометрический	1.00	-
2	465248.76	2198862.86	Картометрический	1.00	-
3	465223.54	2198880.60	Картометрический	1.00	-
4	465179.73	2198802.07	Картометрический	1.00	-
1	465205.01	2198785.93	Картометрический	1.00	-
3. Сведения о характерных точках части (частей) границы объекта					
Обозначение характерных точек части границы	Координаты, м		Метод определения координат характерной точки	Средняя квадратическая погрешность положения характерной точки (М), м	Описание обозначения точки на местности (при наличии)
	X	Y			
1	2	3	4	5	6
Часть №					
-	-	-	-	-	-



ГРАФИЧЕСКОЕ ОПИСАНИЕ  
местоположения границЗона улиц, дорог, инженерной и транспортной инфраструктуры  
посёлка Красный - ИТ1/20(наименование объекта, местоположение границ которого описано  
(далее объект))

## Раздел 1

Сведения об объекте		
№ п/п	Характеристики объекта	Описание характеристик
1	2	3
1	Местоположение объекта	Воронежская область, Таловский муниципальный район, Александровское сельское поселение, посёлок Красный
2	Площадь объекта $\pm$ величина погрешности определения площади ( $P \pm \text{Дельта } P$ )	-
3	Иные характеристики объекта	-

Сведения о местоположении границ объекта					
1. Система координат: МСК - 36, зона 2					
2. Сведения о характерных точках границ объекта					
Обозначение характерных точек границ	Координаты, м		Метод определения координат характерной точки	Средняя квадратическая погрешность положения характерной точки (М), м	Описание обозначения точки на местности (при наличии)
	X	Y			
1	2	3	4	5	6
1	464695.05	2198681.25	Картометрический	1.00	-
2	464718.51	2198699.47	Картометрический	1.00	-
3	464733.59	2198727.08	Картометрический	1.00	-
4	464739.44	2198737.21	Картометрический	1.00	-
5	464760.49	2198773.95	Картометрический	1.00	-
6	464796.81	2198844.54	Картометрический	1.00	-
7	464800.43	2198846.00	Картометрический	1.00	-
8	464803.51	2198848.29	Картометрический	1.00	-
9	464815.16	2198847.16	Картометрический	1.00	-
10	464823.78	2198863.10	Картометрический	1.00	-
11	464811.63	2198866.13	Картометрический	1.00	-
12	464810.57	2198867.88	Картометрический	1.00	-
13	464810.56	2198870.00	Картометрический	1.00	-
14	464877.95	2198984.26	Картометрический	1.00	-
15	464910.40	2199028.03	Картометрический	1.00	-
16	464919.18	2199031.19	Картометрический	1.00	-
17	464923.59	2199039.50	Картометрический	1.00	-
18	464921.56	2199049.71	Картометрический	1.00	-
19	464934.49	2199073.60	Картометрический	1.00	-
20	464947.09	2199084.01	Картометрический	1.00	-
21	464965.65	2199094.71	Картометрический	1.00	-
22	464975.80	2199100.56	Картометрический	1.00	-
23	464977.87	2199101.27	Картометрический	1.00	-
24	464980.11	2199101.63	Картометрический	1.00	-
25	464990.18	2199101.94	Картометрический	1.00	-
26	465007.76	2199101.12	Картометрический	1.00	-
27	465015.95	2199120.02	Картометрический	1.00	-
28	465010.35	2199121.77	Картометрический	1.00	-
29	465009.21	2199122.86	Картометрический	1.00	-
30	465009.01	2199124.48	Картометрический	1.00	-
31	465019.29	2199166.62	Картометрический	1.00	-
32	465033.01	2199222.88	Картометрический	1.00	-
33	465061.20	2199221.03	Картометрический	1.00	-
34	465098.70	2199221.39	Картометрический	1.00	-

1	2	3	4	5	6
35	465112.28	2199235.66	Картометрический	1.00	-
36	465122.53	2199248.06	Картометрический	1.00	-
37	465126.58	2199252.97	Картометрический	1.00	-
38	465152.37	2199293.99	Картометрический	1.00	-
39	465198.85	2199373.86	Картометрический	1.00	-
40	465192.67	2199375.22	Картометрический	1.00	-
41	465174.13	2199380.87	Картометрический	1.00	-
42	465134.92	2199309.81	Картометрический	1.00	-
43	465107.52	2199263.81	Картометрический	1.00	-
44	465094.91	2199249.41	Картометрический	1.00	-
45	465085.54	2199245.32	Картометрический	1.00	-
46	465065.46	2199244.38	Картометрический	1.00	-
47	465063.24	2199245.20	Картометрический	1.00	-
48	465062.13	2199247.35	Картометрический	1.00	-
49	465060.41	2199255.24	Картометрический	1.00	-
50	465047.50	2199258.31	Картометрический	1.00	-
51	465042.83	2199248.67	Картометрический	1.00	-
52	465041.78	2199247.33	Картометрический	1.00	-
53	465040.06	2199246.67	Картометрический	1.00	-
54	465030.09	2199245.89	Картометрический	1.00	-
55	465000.97	2199247.10	Картометрический	1.00	-
56	464995.86	2199238.34	Картометрический	1.00	-
57	465004.88	2199232.37	Картометрический	1.00	-
58	465006.15	2199230.82	Картометрический	1.00	-
59	465006.49	2199228.72	Картометрический	1.00	-
60	464994.08	2199169.27	Картометрический	1.00	-
61	464990.46	2199151.90	Картометрический	1.00	-
62	464982.64	2199132.25	Картометрический	1.00	-
63	464976.30	2199125.35	Картометрический	1.00	-
64	464959.11	2199114.42	Картометрический	1.00	-
65	464943.46	2199112.42	Картометрический	1.00	-
66	464923.86	2199108.79	Картометрический	1.00	-
67	464923.63	2199103.99	Картометрический	1.00	-
68	464930.25	2199100.71	Картометрический	1.00	-
69	464931.17	2199099.45	Картометрический	1.00	-
70	464930.48	2199097.97	Картометрический	1.00	-
71	464928.60	2199096.26	Картометрический	1.00	-
72	464925.99	2199093.90	Картометрический	1.00	-
73	464921.01	2199089.37	Картометрический	1.00	-
74	464897.95	2199057.62	Картометрический	1.00	-
75	464887.43	2199046.41	Картометрический	1.00	-
76	464878.15	2199032.32	Картометрический	1.00	-
77	464876.09	2199021.72	Картометрический	1.00	-
78	464790.41	2198875.28	Картометрический	1.00	-
79	464783.47	2198871.50	Картометрический	1.00	-
80	464764.94	2198871.25	Картометрический	1.00	-
81	464763.88	2198862.54	Картометрический	1.00	-
82	464762.98	2198855.09	Картометрический	1.00	-

1	2	3	4	5	6
83	464771.76	2198853.59	Картометрический	1.00	-
84	464773.78	2198852.24	Картометрический	1.00	-
85	464774.60	2198850.30	Картометрический	1.00	-
86	464773.91	2198844.43	Картометрический	1.00	-
87	464743.99	2198786.89	Картометрический	1.00	-
88	464716.41	2198737.47	Картометрический	1.00	-
89	464700.93	2198715.42	Картометрический	1.00	-
90	464685.86	2198704.60	Картометрический	1.00	-
91	464666.25	2198702.70	Картометрический	1.00	-
92	464650.34	2198704.94	Картометрический	1.00	-
93	464460.61	2198755.76	Картометрический	1.00	-
94	464420.92	2198768.59	Картометрический	1.00	-
95	464392.74	2198780.86	Картометрический	1.00	-
96	464354.82	2198800.96	Картометрический	1.00	-
97	464268.72	2198850.79	Картометрический	1.00	-
98	464233.46	2198870.96	Картометрический	1.00	-
99	464216.57	2198880.62	Картометрический	1.00	-
100	464216.81	2198864.07	Картометрический	1.00	-
101	464212.70	2198856.39	Картометрический	1.00	-
102	464220.32	2198852.04	Картометрический	1.00	-
103	464258.91	2198833.49	Картометрический	1.00	-
104	464337.28	2198788.07	Картометрический	1.00	-
105	464460.38	2198735.74	Картометрический	1.00	-
106	464510.53	2198721.90	Картометрический	1.00	-
107	464574.43	2198709.40	Картометрический	1.00	-
108	464629.98	2198693.89	Картометрический	1.00	-
109	464647.85	2198683.80	Картометрический	1.00	-
110	464669.87	2198676.69	Картометрический	1.00	-
1	464695.05	2198681.25	Картометрический	1.00	-

## 3. Сведения о характерных точках части (частей) границы объекта

Обозначение характерных точек части границы	Координаты, м		Метод определения координат характерной точки	Средняя квадратическая погрешность положения характерной точки (M <sub>t</sub> ), м	Описание обозначения точки на местности (при наличии)
	X	Y			
1	2	3	4	5	6
Часть №					
-	-	-	-	-	-



ГРАФИЧЕСКОЕ ОПИСАНИЕ  
местоположения границ

Зона инженерной инфраструктуры посёлка Красный - ИН/20

(наименование объекта, местоположение границ которого описано  
(далее объект))

## Раздел 1

Сведения об объекте		
№ п/п	Характеристики объекта	Описание характеристик
1	2	3
1	Местоположение объекта	Воронежская область, Таловский муниципальный район, Александровское сельское поселение, посёлок Красный
2	Площадь объекта $\pm$ величина погрешности определения площади ( $P \pm \text{Дельта } P$ )	-
3	Иные характеристики объекта	-

## Раздел 2

Сведения о местоположении границ объекта					
1. Система координат: МСК - 36, зона 2					
2. Сведения о характерных точках границ объекта					
Обозначение характерных точек границ	Координаты, м		Метод определения координат характерной точки	Средняя квадратическая погрешность положения характерной точки (Мт), м	Описание обозначения точки на местности (при наличии)
	X	Y			
1	2	3	4	5	6
1	465299.74	2198223.91	Картометрический	1.00	-
2	465298.82	2198227.94	Картометрический	1.00	-
3	465286.33	2198286.65	Картометрический	1.00	-
4	465227.42	2198274.28	Картометрический	1.00	-
5	465240.12	2198215.79	Картометрический	1.00	-
6	465241.42	2198209.20	Картометрический	1.00	-
1	465299.74	2198223.91	Картометрический	1.00	-
3. Сведения о характерных точках части (частей) границы объекта					
Обозначение характерных точек части границы	Координаты, м		Метод определения координат характерной точки	Средняя квадратическая погрешность положения характерной точки (Мт), м	Описание обозначения точки на местности (при наличии)
	X	Y			
1	2	3	4	5	6
Часть №					
-	-	-	-	-	-



ГРАФИЧЕСКОЕ ОПИСАНИЕ  
местоположения границЗона сельскохозяйственного использования в границах населенного пункта  
посёлка Красный - СХ1/20(наименование объекта, местоположение границ которого описано  
(далее объект))

## Раздел 1

Сведения об объекте		
№ п/п	Характеристики объекта	Описание характеристик
1	2	3
1	Местоположение объекта	Воронежская область, Таловский муниципальный район, Александровское сельское поселение, посёлок Красный
2	Площадь объекта $\pm$ величина погрешности определения площади ( $P \pm \text{Дельта } P$ )	-
3	Иные характеристики объекта	-

Сведения о местоположении границ объекта					
1. Система координат: МСК - 36, зона 2					
2. Сведения о характерных точках границ объекта					
Обозначение характерных точек границ	Координаты, м		Метод определения координат характерной точки	Средняя квадратическая погрешность положения характерной точки (M), м	Описание обозначения точки на местности (при наличии)
	X	Y			
1	2	3	4	5	6
1	465412.67	2198308.90	Картометрический	1.00	-
2	465396.71	2198329.38	Картометрический	1.00	-
3	465361.70	2198371.94	Картометрический	1.00	-
4	465286.33	2198286.65	Картометрический	1.00	-
5	465298.82	2198227.94	Картометрический	1.00	-
6	465299.74	2198223.91	Картометрический	1.00	-
7	465343.77	2198234.90	Картометрический	1.00	-
8	465378.10	2198279.59	Картометрический	1.00	-
1	465412.67	2198308.90	Картометрический	1.00	-
9	466249.66	2198209.24	Картометрический	1.00	-
10	466213.28	2198267.98	Картометрический	1.00	-
11	466187.61	2198320.69	Картометрический	1.00	-
12	466045.57	2198507.27	Картометрический	1.00	-
13	466031.26	2198526.54	Картометрический	1.00	-
14	465964.59	2198599.97	Картометрический	1.00	-
15	465950.02	2198615.33	Картометрический	1.00	-
16	465852.02	2198722.88	Картометрический	1.00	-
17	465801.01	2198670.01	Картометрический	1.00	-
18	465790.53	2198684.42	Картометрический	1.00	-
19	465805.75	2198697.96	Картометрический	1.00	-
20	465841.07	2198734.48	Картометрический	1.00	-
21	465635.24	2198949.05	Картометрический	1.00	-
22	465518.15	2199116.64	Картометрический	1.00	-
23	465491.75	2199138.07	Картометрический	1.00	-
24	465421.49	2199177.11	Картометрический	1.00	-
25	465392.42	2199185.43	Картометрический	1.00	-
26	465374.36	2199186.80	Картометрический	1.00	-
27	465252.26	2199208.41	Картометрический	1.00	-
28	465177.17	2199227.21	Картометрический	1.00	-
29	465164.83	2199230.46	Картометрический	1.00	-
30	465122.53	2199248.06	Картометрический	1.00	-
31	465112.28	2199235.66	Картометрический	1.00	-
32	465098.70	2199221.39	Картометрический	1.00	-

1	2	3	4	5	6
33	465061.20	2199221.03	Картометрический	1.00	-
34	465033.01	2199222.88	Картометрический	1.00	-
35	465019.29	2199166.62	Картометрический	1.00	-
36	465009.01	2199124.48	Картометрический	1.00	-
37	465009.21	2199122.86	Картометрический	1.00	-
38	465010.35	2199121.77	Картометрический	1.00	-
39	465015.95	2199120.02	Картометрический	1.00	-
40	465007.76	2199101.12	Картометрический	1.00	-
41	465248.59	2199079.85	Картометрический	1.00	-
42	465289.30	2199067.40	Картометрический	1.00	-
43	465333.09	2199034.42	Картометрический	1.00	-
44	465382.31	2198990.55	Картометрический	1.00	-
45	465414.11	2198969.48	Картометрический	1.00	-
46	465432.71	2198946.65	Картометрический	1.00	-
47	465350.27	2198805.79	Картометрический	1.00	-
48	465248.76	2198862.86	Картометрический	1.00	-
49	465205.01	2198785.93	Картометрический	1.00	-
50	465242.80	2198735.58	Картометрический	1.00	-
51	465259.51	2198710.53	Картометрический	1.00	-
52	465175.75	2198568.57	Картометрический	1.00	-
53	465062.27	2198610.63	Картометрический	1.00	-
54	464803.53	2198702.40	Картометрический	1.00	-
55	464790.60	2198693.11	Картометрический	1.00	-
56	464756.80	2198639.91	Картометрический	1.00	-
57	464746.16	2198638.43	Картометрический	1.00	-
58	464696.37	2198666.44	Картометрический	1.00	-
59	464714.65	2198683.14	Картометрический	1.00	-
60	464745.62	2198733.64	Картометрический	1.00	-
61	464739.44	2198737.21	Картометрический	1.00	-
62	464733.59	2198727.08	Картометрический	1.00	-
63	464718.51	2198699.47	Картометрический	1.00	-
64	464695.05	2198681.25	Картометрический	1.00	-
65	464669.87	2198676.69	Картометрический	1.00	-
66	464647.85	2198683.80	Картометрический	1.00	-
67	464738.28	2198624.60	Картометрический	1.00	-
68	464767.61	2198631.20	Картометрический	1.00	-
69	464799.76	2198682.38	Картометрический	1.00	-
70	464819.61	2198684.62	Картометрический	1.00	-
71	465123.77	2198563.15	Картометрический	1.00	-
72	465038.96	2198396.08	Картометрический	1.00	-
73	465044.14	2198361.85	Картометрический	1.00	-
74	465200.36	2198220.61	Картометрический	1.00	-
75	465218.45	2198203.36	Картометрический	1.00	-
76	465241.42	2198209.20	Картометрический	1.00	-
77	465240.12	2198215.79	Картометрический	1.00	-
78	465227.42	2198274.28	Картометрический	1.00	-
79	465113.36	2198390.88	Картометрический	1.00	-
80	465215.64	2198516.54	Картометрический	1.00	-

1	2	3	4	5	6
81	465227.30	2198506.31	Картометрический	1.00	-
82	465282.32	2198594.23	Картометрический	1.00	-
83	465295.48	2198638.14	Картометрический	1.00	-
84	465288.65	2198685.55	Картометрический	1.00	-
85	465564.07	2198498.83	Картометрический	1.00	-
86	465408.56	2198404.26	Картометрический	1.00	-
87	465441.15	2198360.38	Картометрический	1.00	-
88	465450.71	2198346.94	Картометрический	1.00	-
89	465550.63	2198449.91	Картометрический	1.00	-
90	465663.36	2198485.84	Картометрический	1.00	-
91	465390.39	2198750.75	Картометрический	1.00	-
92	465477.83	2198888.24	Картометрический	1.00	-
93	465498.36	2198857.15	Картометрический	1.00	-
94	465533.82	2198831.37	Картометрический	1.00	-
95	465624.89	2198730.40	Картометрический	1.00	-
96	465649.64	2198709.33	Картометрический	1.00	-
97	465836.29	2198539.10	Картометрический	1.00	-
98	465911.08	2198433.39	Картометрический	1.00	-
99	466077.15	2198036.78	Картометрический	1.00	-
100	466121.27	2198079.64	Картометрический	1.00	-
101	466143.71	2198104.43	Картометрический	1.00	-
9	466249.66	2198209.24	Картометрический	1.00	-
102	464976.30	2199125.35	Картометрический	1.00	-
103	464982.64	2199132.25	Картометрический	1.00	-
104	464990.46	2199151.90	Картометрический	1.00	-
105	464994.08	2199169.27	Картометрический	1.00	-
106	465006.49	2199228.72	Картометрический	1.00	-
107	465006.15	2199230.82	Картометрический	1.00	-
108	465004.88	2199232.37	Картометрический	1.00	-
109	464995.86	2199238.34	Картометрический	1.00	-
110	465000.97	2199247.10	Картометрический	1.00	-
111	464931.13	2199277.09	Картометрический	1.00	-
112	464880.98	2199288.24	Картометрический	1.00	-
113	464677.91	2199342.65	Картометрический	1.00	-
114	464599.73	2199380.74	Картометрический	1.00	-
115	464559.52	2199392.44	Картометрический	1.00	-
116	464442.73	2199448.09	Картометрический	1.00	-
117	464410.24	2199463.60	Картометрический	1.00	-
118	464192.16	2199570.13	Картометрический	1.00	-
119	463954.89	2199699.71	Картометрический	1.00	-
120	463815.56	2199770.94	Картометрический	1.00	-
121	463780.22	2199753.86	Картометрический	1.00	-
122	463737.65	2199723.21	Картометрический	1.00	-
123	463663.01	2199585.00	Картометрический	1.00	-
124	463655.40	2199570.91	Картометрический	1.00	-
125	463586.36	2199498.80	Картометрический	1.00	-
126	463430.79	2199339.94	Картометрический	1.00	-

1	2	3	4	5	6
127	463404.40	2199301.51	Картометрический	1.00	-
128	463405.55	2199275.24	Картометрический	1.00	-
129	463414.35	2199249.98	Картометрический	1.00	-
130	463472.76	2199180.59	Картометрический	1.00	-
131	463527.61	2199240.65	Картометрический	1.00	-
132	463719.93	2199075.08	Картометрический	1.00	-
133	463806.32	2199169.86	Картометрический	1.00	-
134	463867.93	2199131.87	Картометрический	1.00	-
135	463929.19	2199081.55	Картометрический	1.00	-
136	463942.90	2199072.35	Картометрический	1.00	-
137	464020.76	2199206.43	Картометрический	1.00	-
138	464132.17	2199138.43	Картометрический	1.00	-
139	464204.85	2199270.42	Картометрический	1.00	-
140	464095.04	2199345.82	Картометрический	1.00	-
141	463935.93	2199402.71	Картометрический	1.00	-
142	464015.98	2199556.33	Картометрический	1.00	-
143	464117.03	2199516.57	Картометрический	1.00	-
144	464212.48	2199462.64	Картометрический	1.00	-
145	464546.47	2199230.13	Картометрический	1.00	-
146	464664.10	2199164.97	Картометрический	1.00	-
147	464800.75	2199127.80	Картометрический	1.00	-
148	464897.41	2199107.78	Картометрический	1.00	-
149	464923.63	2199103.99	Картометрический	1.00	-
150	464923.86	2199108.79	Картометрический	1.00	-
151	464943.46	2199112.42	Картометрический	1.00	-
152	464959.11	2199114.42	Картометрический	1.00	-
102	464976.30	2199125.35	Картометрический	1.00	-

## 3. Сведения о характерных точках части (частей) границы объекта

Обозначение характерных точек части границы	Координаты, м		Метод определения координат характерной точки	Средняя квадратическая погрешность положения характерной точки (M), м	Описание обозначения точки на местности (при наличии)
	X	Y			
1	2	3	4	5	6
Часть №					
-	-	-	-	-	-



ГРАФИЧЕСКОЕ ОПИСАНИЕ  
местоположения границ

Зона сельскохозяйственного производства посёлка Красный - СХ2/20

(наименование объекта, местоположение границ которого описано  
(далее объект))

## Раздел 1

Сведения об объекте		
№ п/п	Характеристики объекта	Описание характеристик
1	2	3
1	Местоположение объекта	Воронежская область, Таловский муниципальный район, Александровское сельское поселение, посёлок Красный
2	Площадь объекта $\pm$ величина погрешности определения площади ( $P \pm \text{Дельта } P$ )	-
3	Иные характеристики объекта	-

## Раздел 2

Сведения о местоположении границ объекта					
1. Система координат: МСК - 36, зона 2					
2. Сведения о характерных точках границ объекта					
Обозначение характерных точек границ	Координаты, м		Метод определения координат характерной точки	Средняя квадратическая погрешность положения характерной точки (Мт), м	Описание обозначения точки на местности (при наличии)
	X	Y			
1	2	3	4	5	6
1	465564.07	2198498.83	Картометрический	1.00	-
2	465288.65	2198685.55	Картометрический	1.00	-
3	465295.48	2198638.14	Картометрический	1.00	-
4	465282.32	2198594.23	Картометрический	1.00	-
5	465227.30	2198506.31	Картометрический	1.00	-
6	465215.64	2198516.54	Картометрический	1.00	-
7	465113.36	2198390.88	Картометрический	1.00	-
8	465227.42	2198274.28	Картометрический	1.00	-
9	465286.33	2198286.65	Картометрический	1.00	-
10	465361.70	2198371.94	Картометрический	1.00	-
11	465408.56	2198404.26	Картометрический	1.00	-
1	465564.07	2198498.83	Картометрический	1.00	-
3. Сведения о характерных точках части (частей) границы объекта					
Обозначение характерных точек части границы	Координаты, м		Метод определения координат характерной точки	Средняя квадратическая погрешность положения характерной точки (Мт), м	Описание обозначения точки на местности (при наличии)
	X	Y			
1	2	3	4	5	6
Часть №	-	-	-	-	-



ГРАФИЧЕСКОЕ ОПИСАНИЕ  
местоположения границ

Зона ритуальных объектов посёлка Красный - СН1/20

(наименование объекта, местоположение границ которого описано  
(далее объект))

## Раздел 1

Сведения об объекте		
№ п/п	Характеристики объекта	Описание характеристик
1	2	3
1	Местоположение объекта	Воронежская область, Таловский муниципальный район, Александровское сельское поселение, посёлок Красный
2	Площадь объекта $\pm$ величина погрешности определения площади ( $P \pm \text{Дельта } P$ )	-
3	Иные характеристики объекта	-

Сведения о местоположении границ объекта					
1. Система координат: МСК - 36, зона 2					
2. Сведения о характерных точках границ объекта					
Обозначение характерных точек границ	Координаты, м		Метод определения координат характерной точки	Средняя квадратическая погрешность положения характерной точки (М), м	Описание обозначения точки на местности (при наличии)
	X	Y			
1	2	3	4	5	6
1	465412.67	2198308.90	Картометрический	1.00	-
2	465418.69	2198313.92	Картометрический	1.00	-
3	465450.71	2198346.94	Картометрический	1.00	-
4	465441.15	2198360.38	Картометрический	1.00	-
5	465408.56	2198404.26	Картометрический	1.00	-
6	465361.70	2198371.94	Картометрический	1.00	-
7	465396.71	2198329.38	Картометрический	1.00	-
1	465412.67	2198308.90	Картометрический	1.00	-
8	464756.80	2198639.91	Картометрический	1.00	-
9	464790.60	2198693.11	Картометрический	1.00	-
10	464803.53	2198702.40	Картометрический	1.00	-
11	464745.62	2198733.64	Картометрический	1.00	-
12	464714.65	2198683.14	Картометрический	1.00	-
13	464696.37	2198666.44	Картометрический	1.00	-
14	464746.16	2198638.43	Картометрический	1.00	-
8	464756.80	2198639.91	Картометрический	1.00	-
15	464949.20	2199608.49	Картометрический	1.00	-
16	464952.12	2199618.36	Картометрический	1.00	-
17	464957.04	2199635.01	Картометрический	1.00	-
18	464961.88	2199651.40	Картометрический	1.00	-
19	464966.64	2199667.53	Картометрический	1.00	-
20	464968.47	2199673.72	Картометрический	1.00	-
21	464867.75	2199700.77	Картометрический	1.00	-
22	464867.55	2199700.82	Картометрический	1.00	-
23	464848.48	2199635.54	Картометрический	1.00	-
24	464842.72	2199623.58	Картометрический	1.00	-
25	464865.36	2199618.17	Картометрический	1.00	-
26	464868.50	2199628.83	Картометрический	1.00	-
27	464899.93	2199618.31	Картометрический	1.00	-
28	464857.04	2199472.86	Картометрический	1.00	-
29	464865.44	2199471.55	Картометрический	1.00	-
30	464879.42	2199518.86	Картометрический	1.00	-

1	2	3	4	5	6
31	464886.40	2199542.51	Картометрический	1.00	-
32	464892.28	2199562.41	Картометрический	1.00	-
33	464897.28	2199579.33	Картометрический	1.00	-
34	464901.87	2199594.87	Картометрический	1.00	-
35	464906.35	2199610.04	Картометрический	1.00	-
36	464908.12	2199616.01	Картометрический	1.00	-
37	464931.84	2199611.67	Картометрический	1.00	-
15	464949.20	2199608.49	Картометрический	1.00	-

## 3. Сведения о характерных точках части (частей) границы объекта

Обозначение характерных точек части границы	Координаты, м		Метод определения координат характерной точки	Средняя квадратическая погрешность положения характерной точки (M <sub>t</sub> ), м	Описание обозначения точки на местности (при наличии)
	X	Y			
1	2	3	4	5	6
Часть №					
-	-	-	-	-	-



Приложение № 21  
к правилам землепользования и застройки  
Александровского сельского поселения  
Таловского муниципального района  
Воронежской области

ГРАФИЧЕСКОЕ ОПИСАНИЕ МЕСТОПОЛОЖЕНИЯ ГРАНИЦ  
ТЕРРИТОРИАЛЬНЫХ ЗОН РАСПОЛОЖЕННЫХ ЗА ГРАНИЦАМИ  
НАСЕЛЕННЫХ ПУНКТОВ НА ТЕРРИТОРИИ АЛЕКСАНДРОВСКОГО  
СЕЛЬСКОГО ПОСЕЛЕНИЯ

**ГРАФИЧЕСКОЕ ОПИСАНИЕ**  
местоположения границ

Зона улиц, дорог, инженерной и транспортной инфраструктуры за границами населенных пунктов - ИТ1

(наименование объекта, местоположение границ которого описано  
(далее объект))

Раздел 1

Сведения об объекте		
№ п/п	Характеристики объекта	Описание характеристик
1	2	3
1	Местоположение объекта	Воронежская область, Таловский муниципальный район, Александровское сельское поселение
2	Площадь объекта $\pm$ величина погрешности определения площади ( $P \pm \text{Дельта } P$ )	-
3	Иные характеристики объекта	-

## Раздел 2

Сведения о местоположении границ объекта					
1. Система координат: МСК - 36, зона 2					
2. Сведения о характерных точках границ объекта					
Обозначение характерных точек границ	Координаты, м		Метод определения координат характерной точки	Средняя квадратическая погрешность положения характерной точки (М), м	Описание обозначения точки на местности (при наличии)
	X	Y			
1	2	3	4	5	6
1	469821.12	2189521.08	Аналитический	0.20	-
2	469708.01	2189603.16	Картометрический	5.00	-
3	469684.52	2189620.21	Картометрический	5.00	-
4	469185.36	2189980.05	Картометрический	5.00	-
5	469174.20	2189987.92	Картометрический	5.00	-
6	469170.69	2189990.57	Картометрический	5.00	-
7	469169.31	2189993.22	Картометрический	5.00	-
8	469170.14	2189997.45	Картометрический	5.00	-
9	469161.80	2190002.93	Картометрический	5.00	-
10	469159.76	2190000.73	Картометрический	5.00	-
11	469157.26	2190001.05	Картометрический	5.00	-
12	469147.47	2190007.73	Картометрический	5.00	-
13	469044.17	2190080.15	Картометрический	5.00	-
14	468929.77	2190160.14	Картометрический	5.00	-
15	468815.10	2190240.70	Картометрический	5.00	-
16	468380.57	2190538.93	Картометрический	5.00	-
17	468193.70	2190665.88	Картометрический	5.00	-
18	468058.92	2190757.88	Картометрический	5.00	-
19	467682.40	2191018.53	Картометрический	5.00	-
20	467392.47	2191217.60	Картометрический	5.00	-
21	467096.60	2191419.92	Картометрический	5.00	-
22	466840.63	2191596.58	Картометрический	5.00	-
23	466507.88	2191828.39	Картометрический	5.00	-
24	466435.41	2191875.91	Картометрический	5.00	-
25	466383.44	2191906.06	Картометрический	5.00	-
26	466331.12	2191929.42	Картометрический	5.00	-
27	466234.33	2191969.71	Картометрический	5.00	-
28	466150.64	2191995.33	Картометрический	5.00	-
29	465973.06	2192044.18	Картометрический	5.00	-
30	465320.54	2192220.43	Картометрический	5.00	-
31	465281.11	2192230.72	Картометрический	5.00	-
32	465279.83	2192231.50	Картометрический	5.00	-
33	465279.31	2192234.37	Картометрический	5.00	-
34	465275.11	2192234.95	Картометрический	5.00	-

1	2	3	4	5	6
35	465273.04	2192233.10	Картометрический	5.00	-
36	465133.62	2192271.48	Картометрический	5.00	-
37	465001.90	2192305.60	Картометрический	5.00	-
38	464606.44	2192413.83	Картометрический	5.00	-
39	464346.94	2192486.22	Картометрический	5.00	-
40	464279.79	2192504.98	Картометрический	5.00	-
41	464151.03	2192537.85	Картометрический	5.00	-
42	464063.87	2192551.82	Картометрический	5.00	-
43	464050.64	2192552.91	Картометрический	5.00	-
44	464050.61	2192550.62	Картометрический	5.00	-
45	464041.55	2192532.22	Картометрический	5.00	-
46	464060.87	2192531.45	Картометрический	5.00	-
47	464145.15	2192517.59	Картометрический	5.00	-
48	464274.47	2192484.38	Картометрический	5.00	-
49	464328.31	2192465.47	Картометрический	5.00	-
50	464645.39	2192378.27	Картометрический	5.00	-
51	465106.13	2192260.56	Аналитический	0.20	-
52	465111.27	2192255.98	Аналитический	0.20	-
53	465116.04	2192253.04	Аналитический	0.20	-
54	465117.29	2192251.67	Аналитический	0.20	-
55	465119.09	2192244.34	Аналитический	0.20	-
56	465118.52	2192240.80	Аналитический	0.20	-
57	465118.68	2192238.93	Аналитический	0.20	-
58	465120.29	2192233.63	Аналитический	0.20	-
59	465122.42	2192219.08	Аналитический	0.30	-
60	465124.13	2192210.83	Аналитический	0.30	-
61	465212.00	2191724.16	Картометрический	5.00	-
62	465312.76	2191162.86	Картометрический	5.00	-
63	465316.19	2191145.88	Картометрический	5.00	-
64	465319.67	2191126.36	Картометрический	5.00	-
65	465372.27	2190898.03	Картометрический	5.00	-
66	465375.37	2190884.80	Картометрический	5.00	-
67	465377.72	2190876.57	Картометрический	5.00	-
68	465384.14	2190856.81	Картометрический	5.00	-
69	465390.40	2190844.17	Картометрический	5.00	-
70	465394.43	2190836.61	Картометрический	5.00	-
71	465406.52	2190823.43	Картометрический	5.00	-
72	465413.22	2190819.02	Картометрический	5.00	-
73	465427.87	2190812.05	Картометрический	5.00	-
74	465443.82	2190806.39	Картометрический	5.00	-
75	465462.61	2190801.87	Картометрический	5.00	-
76	465484.39	2190797.13	Картометрический	5.00	-
77	465548.44	2190785.70	Картометрический	5.00	-
78	465648.09	2190768.94	Картометрический	5.00	-
79	465756.95	2190749.16	Картометрический	5.00	-
80	465835.87	2190732.88	Картометрический	5.00	-
81	465884.46	2190720.04	Картометрический	5.00	-
82	465932.26	2190704.89	Картометрический	5.00	-

1	2	3	4	5	6
83	465958.61	2190694.52	Картометрический	5.00	-
84	465960.41	2190693.82	Картометрический	5.00	-
85	465959.87	2190692.31	Картометрический	5.00	-
86	465958.43	2190683.86	Картометрический	5.00	-
87	465970.38	2190680.79	Картометрический	5.00	-
88	465973.32	2190687.97	Картометрический	5.00	-
89	465980.73	2190704.73	Картометрический	5.00	-
90	465978.58	2190707.18	Картометрический	5.00	-
91	465978.84	2190710.40	Картометрический	5.00	-
92	465979.33	2190714.75	Картометрический	5.00	-
93	465965.13	2190718.17	Картометрический	5.00	-
94	465963.71	2190711.96	Картометрический	5.00	-
95	465962.64	2190711.15	Аналитический	0.20	-
96	465960.37	2190710.92	Аналитический	0.20	-
97	465956.11	2190712.30	Аналитический	0.20	-
98	465910.76	2190728.59	Аналитический	0.20	-
99	465872.00	2190740.71	Аналитический	0.20	-
100	465854.82	2190745.23	Аналитический	0.20	-
101	465819.76	2190753.11	Аналитический	0.20	-
102	465784.99	2190760.09	Аналитический	0.20	-
103	465733.37	2190769.78	Аналитический	0.20	-
104	465646.82	2190785.77	Аналитический	0.20	-
105	465586.92	2190795.66	Аналитический	0.20	-
106	465551.19	2190801.16	Аналитический	0.20	-
107	465487.82	2190812.20	Аналитический	0.20	-
108	465465.16	2190816.77	Аналитический	0.20	-
109	465447.90	2190822.10	Аналитический	0.50	-
110	465433.88	2190827.17	Аналитический	0.20	-
111	465422.71	2190832.73	Аналитический	0.20	-
112	465403.69	2190852.65	Аналитический	0.20	-
113	465395.76	2190872.06	Аналитический	0.20	-
114	465392.58	2190882.09	Аналитический	0.50	-
115	465387.02	2190902.67	Аналитический	0.20	-
116	465335.67	2191130.60	Аналитический	0.30	-
117	465329.99	2191159.50	Картометрический	5.00	-
118	465269.08	2191493.34	Картометрический	5.00	-
119	465235.16	2191687.79	Картометрический	5.00	-
120	465215.33	2191794.87	Картометрический	5.00	-
121	465180.01	2191991.56	Картометрический	5.00	-
122	465163.96	2192078.59	Картометрический	5.00	-
123	465141.36	2192206.06	Картометрический	5.00	-
124	465139.06	2192221.15	Картометрический	5.00	-
125	465138.81	2192228.86	Картометрический	5.00	-
126	465138.59	2192240.13	Картометрический	5.00	-
127	465139.46	2192243.33	Картометрический	5.00	-
128	465141.01	2192244.31	Картометрический	5.00	-
129	465153.88	2192244.07	Картометрический	5.00	-
130	465314.17	2192200.16	Картометрический	5.00	-

1	2	3	4	5	6
131	465967.38	2192023.70	Картометрический	5.00	-
132	466143.54	2191975.78	Картометрический	5.00	-
133	466227.13	2191949.48	Картометрический	5.00	-
134	466320.41	2191913.10	Картометрический	5.00	-
135	466375.31	2191885.97	Картометрический	5.00	-
136	466422.74	2191858.83	Картометрический	5.00	-
137	466494.60	2191809.41	Картометрический	5.00	-
138	466828.24	2191579.56	Картометрический	5.00	-
139	466982.58	2191471.24	Картометрический	5.00	-
140	466983.36	2191470.10	Картометрический	5.00	-
141	466982.79	2191468.69	Картометрический	5.00	-
142	466985.79	2191466.53	Картометрический	5.00	-
143	466987.06	2191467.74	Картометрический	5.00	-
144	466987.97	2191467.43	Картометрический	5.00	-
145	467083.18	2191400.82	Картометрический	5.00	-
146	467381.01	2191200.02	Картометрический	5.00	-
147	467670.01	2191000.70	Картометрический	5.00	-
148	468047.14	2190740.95	Картометрический	5.00	-
149	468180.34	2190650.52	Картометрический	5.00	-
150	468368.34	2190521.08	Картометрический	5.00	-
151	468802.59	2190223.75	Картометрический	5.00	-
152	468979.82	2190101.10	Картометрический	5.00	-
153	469133.92	2189991.22	Картометрический	5.00	-
154	469147.37	2189982.23	Картометрический	5.00	-
155	469149.98	2189979.01	Картометрический	5.00	-
156	469149.47	2189974.26	Картометрический	5.00	-
157	469156.32	2189968.67	Картометрический	5.00	-
158	469160.95	2189970.57	Картометрический	5.00	-
159	469165.20	2189969.29	Картометрический	5.00	-
160	469173.12	2189963.12	Картометрический	5.00	-
161	469671.79	2189602.86	Картометрический	5.00	-
162	469793.52	2189514.58	Аналитический	0.20	-
163	469808.63	2189517.84	Аналитический	0.20	-
1	469821.12	2189521.08	Аналитический	0.20	-
					-
164	467032.18	2195051.87	Картометрический	5.00	-
165	467024.72	2195082.92	Картометрический	5.00	-
166	467018.18	2195079.89	Картометрический	5.00	-
167	467018.76	2195076.41	Картометрический	5.00	-
168	467015.89	2195073.13	Картометрический	5.00	-
169	467011.72	2195071.69	Картометрический	5.00	-
170	466998.75	2195068.21	Картометрический	5.00	-
171	466971.83	2195063.38	Картометрический	5.00	-
172	466906.86	2195052.66	Картометрический	5.00	-
173	466829.95	2195039.80	Картометрический	5.00	-
174	466781.63	2195031.68	Картометрический	5.00	-
175	466656.66	2195010.51	Картометрический	5.00	-
176	466592.21	2194999.30	Картометрический	5.00	-

1	2	3	4	5	6
177	466454.46	2194976.88	Картометрический	5.00	-
178	466366.53	2194961.91	Картометрический	5.00	-
179	466317.65	2194953.21	Картометрический	5.00	-
180	466302.72	2194949.32	Картометрический	5.00	-
181	466293.64	2194946.59	Картометрический	5.00	-
182	466291.84	2194947.86	Картометрический	5.00	-
183	466290.04	2194951.06	Картометрический	5.00	-
184	466279.51	2194947.42	Картометрический	5.00	-
185	466278.12	2194940.64	Картометрический	5.00	-
186	466267.94	2194930.53	Картометрический	5.00	-
187	466191.48	2194873.32	Картометрический	5.00	-
188	466118.33	2194820.77	Картометрический	5.00	-
189	465994.98	2194728.94	Картометрический	5.00	-
190	465978.75	2194718.47	Картометрический	5.00	-
191	465969.91	2194715.71	Картометрический	5.00	-
192	465951.49	2194697.56	Картометрический	5.00	-
193	465835.66	2194666.43	Картометрический	5.00	-
194	465831.59	2194670.18	Картометрический	5.00	-
195	465804.61	2194664.11	Аналитический	0.30	-
196	465757.58	2194653.20	Аналитический	0.30	-
197	465706.11	2194641.47	Аналитический	0.30	-
198	465642.42	2194626.28	Аналитический	0.30	-
199	465617.94	2194619.81	Аналитический	0.30	-
200	465610.76	2194617.64	Аналитический	0.30	-
201	465603.73	2194615.51	Картометрический	5.00	-
202	465593.64	2194611.87	Картометрический	5.00	-
203	465588.25	2194612.42	Картометрический	5.00	-
204	465584.06	2194615.52	Картометрический	5.00	-
205	465582.28	2194621.01	Картометрический	5.00	-
206	465569.77	2194617.03	Картометрический	5.00	-
207	465571.06	2194611.80	Картометрический	5.00	-
208	465565.98	2194602.81	Картометрический	5.00	-
209	465561.28	2194600.68	Картометрический	5.00	-
210	465461.26	2194567.72	Картометрический	5.00	-
211	465400.47	2194547.88	Картометрический	5.00	-
212	465296.44	2194512.76	Картометрический	5.00	-
213	465153.57	2194460.56	Картометрический	5.00	-
214	465080.98	2194433.33	Аналитический	0.30	-
215	464983.91	2194399.85	Картометрический	5.00	-
216	464915.11	2194375.64	Картометрический	5.00	-
217	464888.88	2194366.60	Картометрический	5.00	-
218	464892.33	2194349.92	Картометрический	5.00	-
219	464918.01	2194357.63	Картометрический	5.00	-
220	464923.52	2194350.45	Картометрический	5.00	-
221	464957.12	2194361.96	Картометрический	5.00	-
222	464960.70	2194367.94	Картометрический	5.00	-
223	464962.32	2194370.01	Картометрический	5.00	-
224	464976.88	2194376.98	Картометрический	5.00	-

1	2	3	4	5	6
225	464982.83	2194379.26	Картометрический	5.00	-
226	464993.41	2194383.20	Картометрический	5.00	-
227	465146.57	2194437.89	Картометрический	5.00	-
228	465168.77	2194446.50	Картометрический	5.00	-
229	465311.61	2194497.76	Картометрический	5.00	-
230	465427.99	2194538.91	Картометрический	5.00	-
231	465541.77	2194577.27	Картометрический	5.00	-
232	465584.30	2194592.03	Картометрический	5.00	-
233	465623.09	2194604.18	Картометрический	5.00	-
234	465644.83	2194609.49	Картометрический	5.00	-
235	465723.55	2194627.82	Картометрический	5.00	-
236	465762.11	2194636.68	Картометрический	5.00	-
237	465795.65	2194643.97	Картометрический	5.00	-
238	465810.02	2194645.45	Картометрический	5.00	-
239	465814.91	2194645.95	Картометрический	5.00	-
240	465831.81	2194643.66	Картометрический	5.00	-
241	465840.78	2194647.70	Картометрический	5.00	-
242	465857.67	2194653.56	Картометрический	5.00	-
243	465880.48	2194660.36	Картометрический	5.00	-
244	465903.34	2194665.78	Картометрический	5.00	-
245	465922.05	2194670.61	Картометрический	5.00	-
246	465938.65	2194675.55	Картометрический	5.00	-
247	465955.23	2194680.84	Картометрический	5.00	-
248	465969.42	2194685.92	Картометрический	5.00	-
249	465970.62	2194686.19	Картометрический	5.00	-
250	465972.60	2194686.97	Картометрический	5.00	-
251	465973.54	2194687.58	Картометрический	5.00	-
252	465977.80	2194689.43	Картометрический	5.00	-
253	465982.07	2194691.69	Картометрический	5.00	-
254	465986.21	2194694.41	Картометрический	5.00	-
255	465992.93	2194701.17	Картометрический	5.00	-
256	466005.44	2194714.42	Картометрический	5.00	-
257	466061.85	2194756.42	Картометрический	5.00	-
258	466113.40	2194794.39	Картометрический	5.00	-
259	466218.31	2194871.43	Картометрический	5.00	-
260	466275.10	2194914.58	Картометрический	5.00	-
261	466279.01	2194917.89	Картометрический	5.00	-
262	466284.36	2194916.88	Картометрический	5.00	-
263	466284.83	2194915.85	Картометрический	5.00	-
264	466295.38	2194918.00	Картометрический	5.00	-
265	466296.49	2194922.86	Картометрический	5.00	-
266	466297.13	2194927.67	Картометрический	5.00	-
267	466301.45	2194929.73	Картометрический	5.00	-
268	466309.96	2194933.86	Картометрический	5.00	-
269	466321.67	2194937.32	Картометрический	5.00	-
270	466366.03	2194945.23	Картометрический	5.00	-
271	466472.34	2194963.24	Картометрический	5.00	-
272	466551.58	2194976.24	Картометрический	5.00	-

1	2	3	4	5	6
273	466673.09	2194997.06	Картометрический	5.00	-
274	466778.34	2195014.47	Картометрический	5.00	-
275	466872.26	2195030.68	Картометрический	5.00	-
276	466980.99	2195048.75	Картометрический	5.00	-
277	467021.02	2195057.42	Картометрический	5.00	-
278	467024.81	2195057.84	Картометрический	5.00	-
279	467027.86	2195053.93	Картометрический	5.00	-
280	467029.08	2195051.54	Картометрический	5.00	-
164	467032.18	2195051.87	Картометрический	5.00	-
					-
281	464277.50	2188197.21	Аналитический	0.20	-
282	464272.63	2188198.96	Картометрический	5.00	-
283	464222.58	2188540.55	Картометрический	5.00	-
284	464177.27	2188886.72	Картометрический	5.00	-
285	464189.23	2188895.72	Картометрический	5.00	-
286	464188.08	2188901.07	Картометрический	5.00	-
287	464175.79	2188904.15	Картометрический	5.00	-
288	464125.61	2189300.28	Картометрический	5.00	-
289	464104.55	2189463.20	Картометрический	5.00	-
290	464110.15	2189467.80	Картометрический	5.00	-
291	464109.61	2189473.99	Картометрический	5.00	-
292	464101.27	2189478.11	Картометрический	5.00	-
293	464014.64	2190159.44	Картометрический	5.00	-
294	464024.08	2190164.68	Картометрический	5.00	-
295	464024.76	2190170.71	Картометрический	5.00	-
296	464013.39	2190173.62	Картометрический	5.00	-
297	463949.47	2190717.48	Картометрический	5.00	-
298	463961.43	2190721.86	Картометрический	5.00	-
299	463961.94	2190726.62	Картометрический	5.00	-
300	463947.40	2190732.76	Картометрический	5.00	-
301	463877.33	2191336.85	Картометрический	5.00	-
302	463811.88	2191955.17	Картометрический	5.00	-
303	463827.11	2191965.09	Картометрический	5.00	-
304	463826.40	2191970.78	Картометрический	5.00	-
305	463809.62	2191974.84	Картометрический	5.00	-
306	463809.37	2191977.00	Картометрический	5.00	-
307	463796.54	2192089.40	Картометрический	5.00	-
308	463761.84	2192364.85	Картометрический	5.00	-
309	463759.19	2192382.68	Картометрический	5.00	-
310	463759.17	2192382.83	Картометрический	5.00	-
311	463747.69	2192379.33	Картометрический	5.00	-
312	463740.39	2192376.81	Картометрический	5.00	-
313	463754.87	2192257.45	Картометрический	5.00	-
314	463775.63	2192086.57	Картометрический	5.00	-
315	463789.04	2191975.35	Картометрический	5.00	-
316	463779.20	2191962.88	Картометрический	5.00	-
317	463779.72	2191958.54	Картометрический	5.00	-
318	463790.64	2191955.02	Картометрический	5.00	-

1	2	3	4	5	6
319	463853.47	2191350.57	Картометрический	5.00	-
320	463855.51	2191331.02	Картометрический	5.00	-
321	463870.16	2191205.97	Картометрический	5.00	-
322	463883.95	2191088.20	Картометрический	5.00	-
323	463897.00	2190976.75	Картометрический	5.00	-
324	463909.47	2190870.25	Картометрический	5.00	-
325	463925.11	2190738.46	Картометрический	5.00	-
326	463923.83	2190736.02	Картометрический	5.00	-
327	463911.10	2190727.62	Картометрический	5.00	-
328	463911.76	2190723.26	Картометрический	5.00	-
329	463925.78	2190715.85	Картометрический	5.00	-
330	463990.23	2190166.29	Картометрический	5.00	-
331	464078.99	2189475.44	Картометрический	5.00	-
332	464066.22	2189465.48	Картометрический	5.00	-
333	464067.21	2189460.51	Картометрический	5.00	-
334	464082.30	2189456.23	Картометрический	5.00	-
335	464104.34	2189305.84	Картометрический	5.00	-
336	464163.91	2188829.94	Картометрический	5.00	-
337	464149.85	2188820.25	Картометрический	5.00	-
338	464150.91	2188815.71	Картометрический	5.00	-
339	464164.92	2188813.49	Картометрический	5.00	-
340	464203.63	2188539.09	Картометрический	5.00	-
341	464254.19	2188193.05	Аналитический	0.20	-
281	464277.50	2188197.21	Аналитический	0.20	-
					-
342	463424.73	2192533.38	Картометрический	5.00	-
343	463428.53	2192541.01	Картометрический	5.00	-
344	463427.92	2192554.78	Картометрический	5.00	-
345	463409.03	2192556.41	Картометрический	5.00	-
346	463331.08	2192571.68	Картометрический	5.00	-
347	462754.56	2192681.12	Картометрический	5.00	-
348	462522.78	2192722.59	Картометрический	5.00	-
349	462482.25	2192732.51	Картометрический	5.00	-
350	462453.20	2192742.48	Картометрический	5.00	-
351	462425.80	2192755.27	Картометрический	5.00	-
352	462424.22	2192756.56	Картометрический	5.00	-
353	462424.86	2192760.66	Картометрический	5.00	-
354	462420.27	2192762.86	Картометрический	5.00	-
355	462417.75	2192759.86	Картометрический	5.00	-
356	462415.64	2192759.83	Картометрический	5.00	-
357	462411.69	2192761.53	Картометрический	5.00	-
358	462289.54	2192828.86	Картометрический	5.00	-
359	462216.11	2192870.30	Картометрический	5.00	-
360	461992.59	2193013.60	Картометрический	5.00	-
361	461880.93	2193086.48	Картометрический	5.00	-
362	461855.61	2193103.04	Картометрический	5.00	-
363	461589.44	2193274.21	Картометрический	5.00	-
364	461307.85	2193455.99	Картометрический	5.00	-

1	2	3	4	5	6
365	460310.93	2194106.32	Картометрический	5.00	-
366	459985.43	2194318.71	Картометрический	5.00	-
367	459978.37	2194323.52	Картометрический	5.00	-
368	459977.77	2194328.02	Картометрический	5.00	-
369	459980.81	2194335.27	Картометрический	5.00	-
370	459989.28	2194344.36	Картометрический	5.00	-
371	459992.16	2194347.53	Картометрический	5.00	-
372	460000.52	2194352.49	Аналитический	0.50	-
373	460125.92	2194405.19	Аналитический	0.50	-
374	460165.72	2194420.83	Аналитический	0.50	-
375	460197.16	2194437.46	Аналитический	0.50	-
376	460219.78	2194458.32	Аналитический	0.50	-
377	460308.45	2194559.61	Аналитический	0.50	-
378	460371.28	2194635.39	Аналитический	0.50	-
379	460437.59	2194719.77	Аналитический	0.50	-
380	460511.27	2194813.53	Аналитический	0.50	-
381	460591.18	2194915.21	Аналитический	0.50	-
382	460667.13	2195011.85	Аналитический	0.50	-
383	460745.43	2195111.50	Аналитический	0.50	-
384	460742.71	2195111.07	Аналитический	0.30	-
385	460741.49	2195118.72	Аналитический	0.30	-
386	460749.14	2195119.93	Аналитический	0.30	-
387	460749.64	2195116.84	Аналитический	0.50	-
388	460869.91	2195270.00	Аналитический	0.50	-
389	461024.66	2195469.49	Аналитический	0.50	-
390	461175.27	2195665.06	Аналитический	0.50	-
391	461189.14	2195682.87	Аналитический	0.50	-
392	461190.43	2195683.76	Аналитический	0.50	-
393	461191.87	2195684.53	Аналитический	0.50	-
394	461193.69	2195684.39	Аналитический	0.50	-
395	461205.49	2195679.24	Аналитический	0.50	-
396	461211.70	2195686.56	Аналитический	0.50	-
397	461206.97	2195700.11	Аналитический	0.50	-
398	461206.99	2195702.10	Аналитический	0.50	-
399	461207.53	2195703.98	Аналитический	0.50	-
400	461333.29	2195864.50	Аналитический	0.50	-
401	461632.10	2196246.06	Аналитический	0.50	-
402	462022.66	2196741.29	Аналитический	0.50	-
403	462025.00	2196742.64	Аналитический	0.50	-
404	462027.13	2196742.38	Аналитический	0.50	-
405	462038.50	2196736.14	Аналитический	0.50	-
406	462048.36	2196750.59	Аналитический	0.50	-
407	462040.34	2196757.71	Аналитический	0.50	-
408	462039.83	2196761.46	Аналитический	0.50	-
409	462040.53	2196765.07	Аналитический	0.50	-
410	462161.91	2196915.83	Аналитический	0.50	-
411	462287.87	2197074.96	Аналитический	0.50	-
412	462520.54	2197355.66	Аналитический	0.50	-

1	2	3	4	5	6
413	462658.83	2197517.65	Аналитический	0.50	-
414	462660.77	2197518.56	Аналитический	0.50	-
415	462662.43	2197518.45	Аналитический	0.50	-
416	462674.28	2197511.37	Аналитический	0.50	-
417	462679.57	2197516.48	Аналитический	0.50	-
418	462679.73	2197535.36	Аналитический	0.50	-
419	462680.40	2197540.03	Аналитический	0.50	-
420	462682.63	2197543.25	Аналитический	0.50	-
421	462715.06	2197581.03	Аналитический	0.50	-
422	462856.04	2197749.65	Аналитический	0.50	-
423	463179.17	2198120.69	Аналитический	0.50	-
424	463203.86	2198148.79	Аналитический	0.50	-
425	463221.58	2198163.60	Аналитический	0.50	-
426	463234.41	2198168.29	Аналитический	0.50	-
427	463258.50	2198168.65	Аналитический	0.50	-
428	463294.99	2198162.91	Аналитический	0.50	-
429	463381.60	2198147.29	Аналитический	0.50	-
430	463414.51	2198144.66	Аналитический	0.50	-
431	463451.59	2198145.12	Аналитический	0.50	-
432	463482.76	2198153.00	Аналитический	0.50	-
433	463512.80	2198171.12	Аналитический	0.50	-
434	463536.67	2198193.33	Аналитический	0.50	-
435	463628.05	2198290.22	Аналитический	0.50	-
436	463710.51	2198377.65	Аналитический	0.50	-
437	463780.35	2198448.99	Аналитический	0.50	-
438	463866.30	2198536.78	Аналитический	0.50	-
439	463938.60	2198610.63	Аналитический	0.50	-
440	464003.95	2198676.88	Аналитический	0.50	-
441	464073.53	2198747.42	Аналитический	0.50	-
442	464148.31	2198823.23	Аналитический	0.50	-
443	464181.81	2198849.34	Аналитический	0.50	-
444	464203.88	2198855.55	Аналитический	0.50	-
445	464218.76	2198852.79	Аналитический	0.50	-
446	464220.32	2198852.04	Аналитический	0.50	-
447	464212.70	2198856.39	Аналитический	0.50	-
448	464216.81	2198864.07	Аналитический	0.50	-
449	464216.57	2198880.62	Аналитический	0.50	-
450	464216.55	2198880.63	Аналитический	0.50	-
451	464211.28	2198884.07	Аналитический	0.50	-
452	464198.34	2198894.15	Аналитический	0.50	-
453	464181.59	2198893.03	Аналитический	0.50	-
454	464182.61	2198888.41	Аналитический	0.50	-
455	464182.61	2198886.56	Аналитический	0.50	-
456	464181.95	2198884.99	Аналитический	0.50	-
457	464133.84	2198837.13	Аналитический	0.50	-
458	463924.97	2198625.27	Аналитический	0.50	-
459	463695.87	2198390.54	Аналитический	0.50	-
460	463523.03	2198209.01	Аналитический	0.50	-

1	2	3	4	5	6
461	463501.76	2198190.53	Аналитический	0.50	-
462	463477.41	2198175.52	Аналитический	0.50	-
463	463450.47	2198166.63	Аналитический	0.50	-
464	463420.06	2198164.96	Аналитический	0.50	-
465	463384.66	2198168.46	Аналитический	0.50	-
466	463268.42	2198187.57	Аналитический	0.50	-
467	463260.77	2198189.02	Аналитический	0.50	-
468	463230.90	2198190.57	Аналитический	0.50	-
469	463212.74	2198182.14	Аналитический	0.50	-
470	463190.06	2198162.84	Аналитический	0.50	-
471	463161.04	2198132.13	Аналитический	0.50	-
472	463054.91	2198008.09	Аналитический	0.50	-
473	462983.68	2197924.83	Аналитический	0.50	-
474	462912.69	2197841.87	Аналитический	0.50	-
475	462847.78	2197766.01	Аналитический	0.50	-
476	462778.77	2197685.63	Аналитический	0.50	-
477	462699.22	2197592.99	Аналитический	0.50	-
478	462587.11	2197463.13	Аналитический	0.50	-
479	462504.92	2197367.93	Аналитический	0.50	-
480	462430.80	2197278.05	Аналитический	0.50	-
481	462346.59	2197175.93	Аналитический	0.50	-
482	462271.06	2197084.33	Аналитический	0.50	-
483	462165.37	2196950.90	Аналитический	0.50	-
484	462163.70	2196949.92	Аналитический	0.50	-
485	462161.57	2196949.42	Аналитический	0.50	-
486	462147.12	2196951.07	Аналитический	0.50	-
487	462143.67	2196945.50	Аналитический	0.50	-
488	462147.96	2196937.41	Аналитический	0.50	-
489	462148.38	2196935.06	Аналитический	0.50	-
490	462148.14	2196933.06	Аналитический	0.50	-
491	462144.48	2196925.62	Аналитический	0.50	-
492	462083.65	2196849.51	Аналитический	0.50	-
493	462013.75	2196762.05	Аналитический	0.50	-
494	461930.46	2196656.38	Аналитический	0.50	-
495	461851.26	2196555.91	Аналитический	0.50	-
496	461783.33	2196469.74	Аналитический	0.50	-
497	461709.96	2196376.66	Аналитический	0.50	-
498	461630.01	2196275.23	Аналитический	0.50	-
499	461628.26	2196273.55	Аналитический	0.50	-
500	461625.41	2196273.27	Аналитический	0.50	-
501	461610.70	2196276.08	Аналитический	0.50	-
502	461606.21	2196270.45	Аналитический	0.50	-
503	461612.28	2196259.75	Аналитический	0.50	-
504	461613.07	2196255.86	Аналитический	0.50	-
505	461611.11	2196252.02	Аналитический	0.50	-
506	461554.86	2196179.73	Аналитический	0.50	-
507	461491.16	2196097.86	Аналитический	0.50	-
508	461400.87	2195981.82	Аналитический	0.50	-

1	2	3	4	5	6
509	461315.63	2195872.27	Аналитический	0.50	-
510	461253.22	2195792.96	Аналитический	0.50	-
511	461186.45	2195708.11	Аналитический	0.50	-
512	461102.20	2195600.31	Аналитический	0.50	-
513	461006.33	2195477.65	Аналитический	0.50	-
514	460936.26	2195387.17	Аналитический	0.50	-
515	460854.56	2195281.68	Аналитический	0.50	-
516	460740.83	2195137.91	Аналитический	0.50	-
517	460715.37	2195105.72	Аналитический	0.50	-
518	460713.52	2195104.56	Аналитический	0.50	-
519	460711.36	2195104.62	Аналитический	0.50	-
520	460700.85	2195108.78	Аналитический	0.50	-
521	460696.02	2195104.77	Аналитический	0.50	-
522	460700.41	2195090.95	Аналитический	0.50	-
523	460700.83	2195087.18	Аналитический	0.50	-
524	460699.38	2195084.03	Аналитический	0.50	-
525	460651.91	2195023.14	Аналитический	0.50	-
526	460576.60	2194926.52	Аналитический	0.50	-
527	460497.79	2194825.43	Аналитический	0.50	-
528	460424.89	2194731.91	Аналитический	0.50	-
529	460356.05	2194643.61	Аналитический	0.50	-
530	460293.00	2194571.74	Аналитический	0.50	-
531	460205.62	2194472.08	Аналитический	0.50	-
532	460184.35	2194452.99	Аналитический	0.50	-
533	460155.69	2194436.42	Аналитический	0.50	-
534	460112.77	2194419.12	Аналитический	0.50	-
535	459978.10	2194364.41	Аналитический	0.50	-
536	459967.38	2194361.46	Аналитический	0.50	-
537	459951.60	2194356.40	Картометрический	5.00	-
538	459942.56	2194352.80	Картометрический	5.00	-
539	459937.78	2194352.67	Картометрический	5.00	-
540	459888.11	2194387.86	Картометрический	5.00	-
541	459818.11	2194439.85	Картометрический	5.00	-
542	459774.95	2194474.82	Картометрический	5.00	-
543	459641.93	2194599.35	Картометрический	5.00	-
544	459557.62	2194686.82	Картометрический	5.00	-
545	459452.28	2194796.11	Картометрический	5.00	-
546	459330.82	2194930.38	Картометрический	5.00	-
547	459142.10	2195137.91	Картометрический	5.00	-
548	458994.10	2195301.61	Картометрический	5.00	-
549	458948.21	2195350.57	Картометрический	5.00	-
550	458820.82	2195486.50	Картометрический	5.00	-
551	458808.42	2195499.74	Картометрический	5.00	-
552	458699.77	2195602.08	Аналитический	0.10	-
553	458613.58	2195662.16	Аналитический	0.10	-
554	458395.25	2195799.33	Аналитический	0.10	-
555	458357.05	2195822.44	Аналитический	0.10	-
556	458352.75	2195823.07	Аналитический	0.10	-

1	2	3	4	5	6
557	458194.15	2195917.27	Картометрический	5.00	-
558	458177.23	2195927.36	Картометрический	5.00	-
559	458008.71	2196027.74	Картометрический	5.00	-
560	457426.88	2196369.74	Картометрический	5.00	-
561	457282.24	2196454.06	Картометрический	5.00	-
562	457203.55	2196498.15	Картометрический	5.00	-
563	457134.78	2196532.21	Картометрический	5.00	-
564	457081.24	2196555.90	Картометрический	5.00	-
565	457012.00	2196579.55	Картометрический	5.00	-
566	456945.30	2196598.02	Картометрический	5.00	-
567	456360.70	2196743.92	Картометрический	5.00	-
568	456154.95	2196793.68	Картометрический	5.00	-
569	455937.40	2196846.30	Картометрический	5.00	-
570	455820.50	2196873.96	Картометрический	5.00	-
571	455781.22	2196881.09	Картометрический	5.00	-
572	455683.83	2196891.37	Картометрический	5.00	-
573	455646.46	2196894.54	Картометрический	5.00	-
574	455644.25	2196894.81	Картометрический	5.00	-
575	455642.51	2196895.92	Картометрический	5.00	-
576	455639.43	2196900.19	Картометрический	5.00	-
577	455632.86	2196900.34	Картометрический	5.00	-
578	455631.45	2196896.16	Картометрический	5.00	-
579	455629.93	2196894.97	Картометрический	5.00	-
580	455627.76	2196895.02	Картометрический	5.00	-
581	455593.83	2196897.31	Картометрический	5.00	-
582	455532.43	2196897.17	Картометрический	5.00	-
583	455466.85	2196891.97	Картометрический	5.00	-
584	454629.99	2196830.87	Картометрический	5.00	-
585	454621.99	2196830.26	Картометрический	5.00	-
586	454619.83	2196835.15	Картометрический	5.00	-
587	454611.12	2196834.63	Картометрический	5.00	-
588	454607.84	2196829.91	Картометрический	5.00	-
589	454444.25	2196818.54	Картометрический	5.00	-
590	454398.31	2196815.16	Картометрический	5.00	-
591	454315.34	2196808.84	Картометрический	5.00	-
592	454306.97	2196809.84	Картометрический	5.00	-
593	454299.09	2196814.40	Картометрический	5.00	-
594	454285.26	2196812.67	Картометрический	5.00	-
595	454283.54	2196807.12	Картометрический	5.00	-
596	454281.99	2196804.94	Картометрический	5.00	-
597	454263.12	2196803.19	Картометрический	5.00	-
598	454259.85	2196804.57	Картометрический	5.00	-
599	454257.18	2196806.57	Картометрический	5.00	-
600	454256.68	2196809.76	Картометрический	5.00	-
601	454260.00	2196904.63	Картометрический	5.00	-
602	454260.83	2197026.97	Картометрический	5.00	-
603	454261.03	2197041.30	Картометрический	5.00	-
604	454262.57	2197051.15	Картометрический	5.00	-

1	2	3	4	5	6
605	454267.55	2197059.54	Картометрический	5.00	-
606	454275.24	2197071.12	Картометрический	5.00	-
607	454289.97	2197089.76	Картометрический	5.00	-
608	454378.04	2197197.67	Картометрический	5.00	-
609	454443.73	2197277.97	Картометрический	5.00	-
610	454491.78	2197338.04	Картометрический	5.00	-
611	454520.48	2197372.44	Аналитический	0.50	-
612	454561.18	2197419.70	Аналитический	0.50	-
613	454607.59	2197472.20	Аналитический	0.50	-
614	454669.38	2197540.05	Аналитический	0.50	-
615	454710.95	2197585.08	Аналитический	0.50	-
616	454773.84	2197652.90	Аналитический	0.50	-
617	454790.07	2197669.09	Аналитический	0.50	-
618	454801.80	2197678.56	Аналитический	0.50	-
619	454817.27	2197688.68	Аналитический	0.50	-
620	454837.46	2197700.89	Аналитический	0.50	-
621	454838.47	2197700.50	Аналитический	0.50	-
622	454839.64	2197698.99	Аналитический	0.50	-
623	454847.06	2197702.43	Аналитический	0.50	-
624	454847.58	2197705.34	Аналитический	0.50	-
625	454848.15	2197706.77	Аналитический	0.50	-
626	454864.89	2197715.89	Аналитический	0.50	-
627	454908.35	2197739.42	Аналитический	0.50	-
628	454915.30	2197743.30	Аналитический	0.50	-
629	454994.42	2197787.31	Аналитический	0.50	-
630	455034.42	2197809.63	Аналитический	0.50	-
631	455050.30	2197818.53	Аналитический	0.50	-
632	455137.79	2197866.19	Картометрический	5.00	-
633	455152.31	2197874.13	Картометрический	5.00	-
634	455362.08	2197990.90	Картометрический	5.00	-
635	455455.90	2198042.46	Картометрический	5.00	-
636	455473.53	2198053.39	Картометрический	5.00	-
637	455485.47	2198064.96	Картометрический	5.00	-
638	455496.71	2198077.43	Картометрический	5.00	-
639	455529.85	2198116.15	Картометрический	5.00	-
640	455554.90	2198145.43	Картометрический	5.00	-
641	455556.27	2198145.69	Картометрический	5.00	-
642	455558.14	2198145.62	Картометрический	5.00	-
643	455559.95	2198145.10	Картометрический	5.00	-
644	455561.53	2198144.64	Картометрический	5.00	-
645	455568.37	2198149.28	Картометрический	5.00	-
646	455567.96	2198156.35	Картометрический	5.00	-
647	455568.31	2198157.67	Картометрический	5.00	-
648	455569.18	2198158.72	Картометрический	5.00	-
649	455574.37	2198164.54	Картометрический	5.00	-
650	455603.21	2198196.10	Картометрический	5.00	-
651	455672.72	2198266.71	Картометрический	5.00	-
652	455726.30	2198319.12	Картометрический	5.00	-

1	2	3	4	5	6
653	455744.01	2198335.75	Картометрический	5.00	-
654	455765.48	2198353.83	Картометрический	5.00	-
655	455791.22	2198373.01	Картометрический	5.00	-
656	455816.55	2198389.04	Картометрический	5.00	-
657	455868.08	2198418.39	Картометрический	5.00	-
658	455858.86	2198433.24	Картометрический	5.00	-
659	455849.32	2198427.97	Картометрический	5.00	-
660	455825.14	2198414.04	Картометрический	5.00	-
661	455818.82	2198409.39	Картометрический	5.00	-
662	455808.25	2198403.73	Картометрический	5.00	-
663	455781.14	2198388.47	Картометрический	5.00	-
664	455753.82	2198369.08	Картометрический	5.00	-
665	455731.06	2198350.79	Картометрический	5.00	-
666	455712.04	2198333.82	Картометрический	5.00	-
667	455658.27	2198281.24	Картометрический	5.00	-
668	455588.27	2198210.12	Картометрический	5.00	-
669	455567.31	2198187.20	Картометрический	5.00	-
670	455565.53	2198187.42	Картометрический	5.00	-
671	455564.95	2198190.64	Картометрический	5.00	-
672	455548.39	2198177.66	Картометрический	5.00	-
673	455550.24	2198170.88	Картометрический	5.00	-
674	455550.27	2198169.17	Картометрический	5.00	-
675	455548.23	2198165.16	Картометрический	5.00	-
676	455521.87	2198135.71	Картометрический	5.00	-
677	455488.94	2198096.99	Картометрический	5.00	-
678	455476.04	2198081.61	Картометрический	5.00	-
679	455468.45	2198073.75	Картометрический	5.00	-
680	455457.52	2198064.81	Картометрический	5.00	-
681	455437.18	2198052.74	Картометрический	5.00	-
682	455385.77	2198025.24	Картометрический	5.00	-
683	455291.20	2197972.57	Картометрический	5.00	-
684	455200.06	2197922.82	Картометрический	5.00	-
685	455144.59	2197891.42	Картометрический	5.00	-
686	455041.20	2197835.20	Картометрический	5.00	-
687	454977.83	2197800.40	Картометрический	5.00	-
688	454899.16	2197756.09	Картометрический	5.00	-
689	454855.78	2197732.60	Картометрический	5.00	-
690	454828.52	2197717.60	Картометрический	5.00	-
691	454807.17	2197704.82	Картометрический	5.00	-
692	454790.63	2197694.00	Картометрический	5.00	-
693	454777.32	2197683.27	Картометрический	5.00	-
694	454760.11	2197666.09	Картометрический	5.00	-
695	454697.01	2197598.04	Картометрический	5.00	-
696	454655.36	2197552.93	Картометрический	5.00	-
697	454592.36	2197485.68	Картометрический	5.00	-
698	454546.84	2197432.21	Картометрический	5.00	-
699	454505.96	2197384.75	Картометрический	5.00	-
700	454477.05	2197350.10	Картометрический	5.00	-

1	2	3	4	5	6
701	454428.94	2197289.94	Картометрический	5.00	-
702	454363.31	2197209.70	Картометрический	5.00	-
703	454275.18	2197101.73	Картометрический	5.00	-
704	454259.75	2197082.24	Картометрический	5.00	-
705	454247.97	2197065.01	Картометрический	5.00	-
706	454247.16	2197064.08	Картометрический	5.00	-
707	454242.42	2197057.55	Картометрический	5.00	-
708	454239.99	2197045.93	Картометрический	5.00	-
709	454239.42	2197029.53	Картометрический	5.00	-
710	454240.13	2196904.48	Картометрический	5.00	-
711	454239.10	2196810.75	Картометрический	5.00	-
712	454238.98	2196805.93	Картометрический	5.00	-
713	454238.07	2196803.18	Картометрический	5.00	-
714	454229.26	2196800.33	Картометрический	5.00	-
715	454226.56	2196798.76	Картометрический	5.00	-
716	454223.05	2196785.53	Картометрический	5.00	-
717	454426.27	2196801.27	Картометрический	5.00	-
718	454424.78	2196796.15	Картометрический	5.00	-
719	454443.55	2196798.96	Картометрический	5.00	-
720	454631.35	2196809.71	Аналитический	0.30	-
721	455467.28	2196870.10	Аналитический	0.30	-
722	455536.90	2196875.42	Аналитический	0.30	-
723	455593.00	2196875.63	Аналитический	0.30	-
724	455603.82	2196875.00	Аналитический	0.30	-
725	455642.73	2196870.55	Картометрический	5.00	-
726	455653.68	2196871.33	Картометрический	5.00	-
727	455682.43	2196868.95	Картометрический	5.00	-
728	455776.21	2196860.05	Картометрический	5.00	-
729	455816.21	2196852.63	Картометрический	5.00	-
730	455930.70	2196825.27	Картометрический	5.00	-
731	456160.87	2196769.57	Картометрический	5.00	-
732	456354.10	2196722.96	Картометрический	5.00	-
733	456938.60	2196578.65	Картометрический	5.00	-
734	457005.93	2196559.51	Картометрический	5.00	-
735	457073.83	2196535.71	Картометрический	5.00	-
736	457125.00	2196513.40	Картометрический	5.00	-
737	457193.04	2196479.45	Картометрический	5.00	-
738	457271.25	2196435.08	Картометрический	5.00	-
739	457416.22	2196350.26	Картометрический	5.00	-
740	457991.80	2196013.05	Картометрический	5.00	-
741	458164.80	2195909.99	Картометрический	5.00	-
742	458176.08	2195903.17	Картометрический	5.00	-
743	458408.68	2195762.51	Картометрический	5.00	-
744	458581.98	2195661.44	Картометрический	5.00	-
745	458608.92	2195644.05	Картометрический	5.00	-
746	458620.47	2195637.20	Картометрический	5.00	-
747	458629.85	2195631.85	Картометрический	5.00	-
748	458654.26	2195617.69	Картометрический	5.00	-

1	2	3	4	5	6
749	458680.38	2195600.31	Картометрический	5.00	-
750	458715.94	2195570.74	Картометрический	5.00	-
751	458767.94	2195518.18	Картометрический	5.00	-
752	458796.90	2195485.80	Картометрический	5.00	-
753	458798.47	2195481.24	Картометрический	5.00	-
754	458797.99	2195476.08	Картометрический	5.00	-
755	458791.58	2195466.79	Картометрический	5.00	-
756	458801.81	2195458.03	Картометрический	5.00	-
757	458808.61	2195466.90	Картометрический	5.00	-
758	458810.88	2195468.60	Картометрический	5.00	-
759	458813.19	2195468.73	Картометрический	5.00	-
760	458916.80	2195353.83	Картометрический	5.00	-
761	458982.34	2195280.82	Картометрический	5.00	-
762	459020.99	2195238.56	Картометрический	5.00	-
763	459211.67	2195025.61	Картометрический	5.00	-
764	459269.69	2194965.18	Картометрический	5.00	-
765	459314.93	2194915.80	Картометрический	5.00	-
766	459435.72	2194781.10	Картометрический	5.00	-
767	459526.67	2194687.23	Картометрический	5.00	-
768	459530.94	2194675.75	Картометрический	5.00	-
769	459530.87	2194673.36	Картометрический	5.00	-
770	459529.38	2194666.21	Картометрический	5.00	-
771	459513.76	2194642.44	Картометрический	5.00	-
772	459511.13	2194635.02	Картометрический	5.00	-
773	459507.61	2194615.74	Картометрический	5.00	-
774	459505.91	2194568.78	Картометрический	5.00	-
775	459506.59	2194501.90	Картометрический	5.00	-
776	459508.04	2194360.30	Картометрический	5.00	-
777	459509.66	2194179.06	Картометрический	5.00	-
778	459511.13	2193980.46	Картометрический	5.00	-
779	459512.98	2193745.92	Картометрический	5.00	-
780	459515.27	2193598.22	Картометрический	5.00	-
781	459516.96	2193519.32	Картометрический	5.00	-
782	459516.87	2193515.46	Картометрический	5.00	-
783	459515.49	2193513.64	Картометрический	5.00	-
784	459512.80	2193512.22	Картометрический	5.00	-
785	459509.71	2193512.75	Картометрический	5.00	-
786	459505.28	2193502.57	Картометрический	5.00	-
787	459511.51	2193498.99	Картометрический	5.00	-
788	459513.77	2193496.13	Картометрический	5.00	-
789	459513.77	2193385.41	Картометрический	5.00	-
790	459514.36	2193309.58	Картометрический	5.00	-
791	459512.94	2193306.50	Картометрический	5.00	-
792	459507.45	2193302.33	Картометрический	5.00	-
793	459507.78	2193287.94	Картометрический	5.00	-
794	459511.63	2193287.60	Картометрический	5.00	-
795	459513.04	2193286.90	Картометрический	5.00	-
796	459514.22	2193285.53	Картометрический	5.00	-

1	2	3	4	5	6
797	459514.73	2193284.14	Картометрический	5.00	-
798	459516.18	2193237.79	Картометрический	5.00	-
799	459512.93	2193193.43	Аналитический	0.10	-
800	459507.40	2193155.37	Аналитический	0.10	-
801	459503.79	2193137.60	Аналитический	0.10	-
802	459496.10	2193119.47	Аналитический	0.10	-
803	459488.31	2193112.57	Аналитический	0.10	-
804	459477.66	2193110.92	Аналитический	0.10	-
805	459439.01	2193118.61	Аналитический	0.10	-
806	459333.37	2193146.30	Картометрический	5.00	-
807	459192.87	2193182.46	Аналитический	0.30	-
808	459175.56	2193187.49	Аналитический	0.30	-
809	459137.28	2193198.39	Картометрический	5.00	-
810	459083.39	2193211.16	Аналитический	0.10	-
811	459052.29	2193217.83	Аналитический	0.10	-
812	459021.00	2193223.99	Аналитический	0.10	-
813	459003.83	2193227.68	Картометрический	5.00	-
814	458989.20	2193227.51	Картометрический	5.00	-
815	458971.81	2193223.50	Картометрический	5.00	-
816	458924.28	2193198.99	Картометрический	5.00	-
817	458920.13	2193196.76	Картометрический	5.00	-
818	458918.40	2193198.11	Картометрический	5.00	-
819	458913.37	2193195.93	Картометрический	5.00	-
820	458912.77	2193193.89	Картометрический	5.00	-
821	458884.47	2193181.45	Картометрический	5.00	-
822	458859.05	2193173.85	Картометрический	5.00	-
823	458776.73	2193156.58	Картометрический	5.00	-
824	458735.76	2193149.49	Картометрический	5.00	-
825	458697.99	2193140.42	Картометрический	5.00	-
826	458665.07	2193131.90	Картометрический	5.00	-
827	458618.93	2193119.95	Картометрический	5.00	-
828	458610.67	2193118.86	Картометрический	5.00	-
829	458607.49	2193113.61	Картометрический	5.00	-
830	458571.05	2193101.64	Картометрический	5.00	-
831	458563.62	2193094.81	Картометрический	5.00	-
832	458556.04	2193092.56	Картометрический	5.00	-
833	458552.05	2193095.46	Картометрический	5.00	-
834	458550.24	2193098.41	Картометрический	5.00	-
835	458542.50	2193095.71	Картометрический	5.00	-
836	458540.90	2193091.19	Картометрический	5.00	-
837	458400.24	2193055.61	Картометрический	5.00	-
838	458380.81	2193050.75	Картометрический	5.00	-
839	458262.76	2193015.20	Картометрический	5.00	-
840	458258.28	2193014.18	Картометрический	5.00	-
841	458255.30	2193015.67	Картометрический	5.00	-
842	458251.91	2193019.17	Картометрический	5.00	-
843	458240.65	2193015.17	Картометрический	5.00	-
844	458239.99	2193009.94	Картометрический	5.00	-

1	2	3	4	5	6
845	458238.29	2193007.62	Картометрический	5.00	-
846	458181.79	2192976.98	Картометрический	5.00	-
847	458047.77	2192907.89	Картометрический	5.00	-
848	457881.27	2192821.08	Картометрический	5.00	-
849	457719.39	2192735.53	Картометрический	5.00	-
850	457666.21	2192709.84	Картометрический	5.00	-
851	457462.59	2192602.22	Картометрический	5.00	-
852	457289.27	2192512.93	Картометрический	5.00	-
853	457226.70	2192482.78	Картометрический	5.00	-
854	457048.07	2192387.97	Картометрический	5.00	-
855	457041.22	2192385.76	Картометрический	5.00	-
856	457036.73	2192389.55	Картометрический	5.00	-
857	457026.31	2192384.77	Картометрический	5.00	-
858	457027.05	2192379.25	Картометрический	5.00	-
859	457022.23	2192374.37	Картометрический	5.00	-
860	456998.12	2192361.12	Картометрический	5.00	-
861	456892.88	2192303.29	Картометрический	5.00	-
862	456808.75	2192248.02	Картометрический	5.00	-
863	456724.31	2192193.19	Картометрический	5.00	-
864	456592.03	2192103.11	Картометрический	5.00	-
865	456482.16	2192028.28	Картометрический	5.00	-
866	456368.24	2191950.70	Картометрический	5.00	-
867	456277.88	2191890.71	Картометрический	5.00	-
868	456271.39	2191886.18	Картометрический	5.00	-
869	456269.20	2191885.69	Картометрический	5.00	-
870	456264.71	2191890.02	Картометрический	5.00	-
871	456253.14	2191885.22	Картометрический	5.00	-
872	456255.30	2191880.05	Картометрический	5.00	-
873	456254.63	2191876.81	Картометрический	5.00	-
874	456230.65	2191866.83	Аналитический	0.50	-
875	456157.95	2191836.57	Аналитический	0.50	-
876	456046.88	2191789.71	Аналитический	0.50	-
877	455976.67	2191759.89	Аналитический	0.50	-
878	455964.72	2191758.56	Аналитический	0.50	-
879	455861.30	2191717.73	Аналитический	0.50	-
880	455750.18	2191674.56	Аналитический	0.50	-
881	455574.38	2191611.20	Аналитический	0.50	-
882	455412.06	2191556.77	Аналитический	0.50	-
883	455262.29	2191502.18	Аналитический	0.50	-
884	455258.39	2191502.81	Аналитический	0.50	-
885	455252.89	2191508.17	Аналитический	0.50	-
886	455244.28	2191504.93	Аналитический	0.50	-
887	455245.04	2191500.60	Аналитический	0.50	-
888	455244.50	2191497.14	Аналитический	0.50	-
889	455151.10	2191468.83	Аналитический	0.50	-
890	455009.64	2191423.21	Аналитический	0.50	-
891	454877.99	2191381.72	Аналитический	0.50	-
892	454703.63	2191326.36	Аналитический	0.50	-

1	2	3	4	5	6
893	454544.08	2191275.69	Аналитический	0.50	-
894	454450.55	2191245.65	Аналитический	0.50	-
895	454359.22	2191216.99	Аналитический	0.50	-
896	454254.09	2191183.61	Аналитический	0.50	-
897	454195.08	2191164.87	Аналитический	0.50	-
898	454157.78	2191152.19	Аналитический	0.50	-
899	454118.17	2191142.35	Аналитический	0.50	-
900	454098.67	2191143.08	Аналитический	0.50	-
901	454071.16	2191149.58	Аналитический	0.50	-
902	454033.29	2191166.58	Аналитический	0.50	-
903	454022.03	2191176.61	Аналитический	0.50	-
904	454013.79	2191183.27	Аналитический	0.50	-
905	453992.42	2191234.27	Аналитический	0.50	-
906	453958.25	2191328.81	Аналитический	0.50	-
907	453934.95	2191392.71	Аналитический	0.50	-
908	453909.53	2191463.61	Аналитический	0.50	-
909	453873.36	2191563.72	Аналитический	0.50	-
910	453857.64	2191604.87	Аналитический	0.50	-
911	453853.11	2191616.75	Картометрический	5.00	-
912	453839.13	2191658.41	Картометрический	5.00	-
913	453828.69	2191683.48	Картометрический	5.00	-
914	453812.62	2191673.87	Картометрический	5.00	-
915	453819.88	2191653.32	Картометрический	5.00	-
916	453838.66	2191599.55	Картометрический	5.00	-
917	453863.78	2191530.07	Картометрический	5.00	-
918	453892.09	2191454.58	Картометрический	5.00	-
919	453931.46	2191350.38	Картометрический	5.00	-
920	453962.53	2191268.60	Картометрический	5.00	-
921	453993.50	2191186.48	Картометрический	5.00	-
922	453996.10	2191180.53	Картометрический	5.00	-
923	453993.54	2191179.96	Картометрический	5.00	-
924	453993.67	2191166.67	Картометрический	5.00	-
925	454007.56	2191163.37	Картометрический	5.00	-
926	454019.64	2191154.51	Картометрический	5.00	-
927	454032.12	2191146.94	Картометрический	5.00	-
928	454058.06	2191134.13	Картометрический	5.00	-
929	454083.88	2191125.76	Картометрический	5.00	-
930	454110.88	2191122.86	Картометрический	5.00	-
931	454148.03	2191129.02	Картометрический	5.00	-
932	454177.59	2191138.39	Картометрический	5.00	-
933	454196.99	2191144.26	Картометрический	5.00	-
934	454202.48	2191146.19	Картометрический	5.00	-
935	454207.82	2191148.03	Картометрический	5.00	-
936	454214.66	2191150.36	Картометрический	5.00	-
937	454222.35	2191153.22	Картометрический	5.00	-
938	454228.69	2191155.57	Картометрический	5.00	-
939	454233.01	2191157.11	Картометрический	5.00	-
940	454237.64	2191158.68	Картометрический	5.00	-

1	2	3	4	5	6
941	454250.06	2191162.64	Картометрический	5.00	-
942	454383.64	2191205.14	Картометрический	5.00	-
943	454508.93	2191245.00	Картометрический	5.00	-
944	454683.83	2191300.65	Картометрический	5.00	-
945	454762.76	2191325.77	Аналитический	0.50	-
946	454887.48	2191365.46	Аналитический	0.50	-
947	454954.45	2191388.12	Аналитический	0.50	-
948	455021.59	2191409.35	Аналитический	0.50	-
949	455093.86	2191432.04	Аналитический	0.50	-
950	455163.09	2191452.99	Аналитический	0.50	-
951	455204.47	2191466.55	Аналитический	0.50	-
952	455245.35	2191480.87	Аналитический	0.50	-
953	455250.93	2191480.09	Аналитический	0.50	-
954	455254.48	2191478.10	Аналитический	0.50	-
955	455264.84	2191482.20	Картометрический	5.00	-
956	455265.82	2191485.76	Картометрический	5.00	-
957	455267.02	2191487.67	Картометрический	5.00	-
958	455341.18	2191512.97	Картометрический	5.00	-
959	455415.09	2191536.90	Картометрический	5.00	-
960	455579.89	2191594.69	Картометрический	5.00	-
961	455754.54	2191655.94	Картометрический	5.00	-
962	455948.18	2191730.13	Картометрический	5.00	-
963	455955.64	2191731.83	Картометрический	5.00	-
964	455960.37	2191730.09	Картометрический	5.00	-
965	455981.45	2191737.91	Картометрический	5.00	-
966	455982.83	2191740.22	Картометрический	5.00	-
967	455987.47	2191744.40	Картометрический	5.00	-
968	456052.01	2191771.21	Картометрический	5.00	-
969	456210.30	2191839.01	Картометрический	5.00	-
970	456281.05	2191872.22	Картометрический	5.00	-
971	456347.97	2191914.33	Картометрический	5.00	-
972	456523.75	2192034.96	Картометрический	5.00	-
973	456630.16	2192107.08	Картометрический	5.00	-
974	456735.36	2192180.47	Картометрический	5.00	-
975	456818.95	2192234.12	Картометрический	5.00	-
976	456900.64	2192287.07	Картометрический	5.00	-
977	457006.33	2192346.31	Картометрический	5.00	-
978	457055.65	2192372.53	Картометрический	5.00	-
979	457150.98	2192419.31	Картометрический	5.00	-
980	457235.87	2192461.97	Картометрический	5.00	-
981	457239.95	2192463.18	Картометрический	5.00	-
982	457243.28	2192465.09	Картометрический	5.00	-
983	457243.96	2192467.04	Картометрический	5.00	-
984	457359.43	2192526.71	Картометрический	5.00	-
985	457475.97	2192587.70	Картометрический	5.00	-
986	457727.24	2192719.08	Картометрический	5.00	-
987	457896.08	2192808.37	Картометрический	5.00	-
988	458055.76	2192890.72	Картометрический	5.00	-

1	2	3	4	5	6
989	458190.26	2192961.31	Картометрический	5.00	-
990	458240.55	2192986.32	Аналитический	0.50	-
991	458242.26	2192985.91	Аналитический	0.50	-
992	458243.45	2192982.06	Аналитический	0.50	-
993	458257.47	2192985.93	Аналитический	0.50	-
994	458257.52	2192992.18	Аналитический	0.50	-
995	458258.74	2192994.07	Аналитический	0.50	-
996	458264.94	2192996.06	Аналитический	0.50	-
997	458279.89	2193000.57	Картометрический	5.00	-
998	458392.07	2193034.72	Картометрический	5.00	-
999	458413.92	2193040.73	Картометрический	5.00	-
1000	458540.53	2193072.87	Картометрический	5.00	-
1001	458614.55	2193097.02	Аналитический	0.50	-
1002	458625.12	2193099.91	Аналитический	0.50	-
1003	458667.39	2193112.95	Аналитический	0.50	-
1004	458709.72	2193124.66	Аналитический	0.50	-
1005	458760.73	2193136.64	Аналитический	0.50	-
1006	458818.91	2193147.92	Аналитический	0.50	-
1007	458861.52	2193156.10	Аналитический	0.50	-
1008	458898.99	2193167.25	Аналитический	0.50	-
1009	458935.83	2193183.66	Аналитический	0.50	-
1010	458967.51	2193202.68	Картометрический	5.00	-
1011	458988.45	2193210.15	Картометрический	5.00	-
1012	459010.56	2193210.95	Картометрический	5.00	-
1013	459064.19	2193197.81	Картометрический	5.00	-
1014	459132.22	2193181.69	Картометрический	5.00	-
1015	459330.23	2193130.64	Картометрический	5.00	-
1016	459435.79	2193102.57	Картометрический	5.00	-
1017	459481.48	2193093.15	Картометрический	5.00	-
1018	459494.29	2193094.25	Картометрический	5.00	-
1019	459496.34	2193092.56	Картометрический	5.00	-
1020	459505.51	2193095.34	Картометрический	5.00	-
1021	459507.58	2193103.82	Картометрический	5.00	-
1022	459510.77	2193110.29	Картометрический	5.00	-
1023	459521.07	2193132.73	Картометрический	5.00	-
1024	459525.41	2193151.96	Картометрический	5.00	-
1025	459529.91	2193196.11	Картометрический	5.00	-
1026	459532.59	2193239.28	Картометрический	5.00	-
1027	459531.79	2193311.20	Картометрический	5.00	-
1028	459531.81	2193386.91	Картометрический	5.00	-
1029	459532.82	2193483.05	Картометрический	5.00	-
1030	459531.70	2193571.15	Картометрический	5.00	-
1031	459531.36	2193775.71	Картометрический	5.00	-
1032	459530.07	2194047.21	Картометрический	5.00	-
1033	459528.62	2194205.52	Картометрический	5.00	-
1034	459527.39	2194338.51	Картометрический	5.00	-
1035	459526.24	2194492.92	Картометрический	5.00	-
1036	459525.30	2194569.86	Картометрический	5.00	-

1	2	3	4	5	6
1037	459525.92	2194613.63	Картометрический	5.00	-
1038	459528.59	2194628.94	Картометрический	5.00	-
1039	459535.59	2194644.38	Картометрический	5.00	-
1040	459543.82	2194655.10	Картометрический	5.00	-
1041	459547.12	2194656.75	Картометрический	5.00	-
1042	459556.10	2194656.67	Картометрический	5.00	-
1043	459626.55	2194584.04	Картометрический	5.00	-
1044	459763.81	2194455.71	Картометрический	5.00	-
1045	459804.32	2194423.67	Картометрический	5.00	-
1046	459875.49	2194370.55	Картометрический	5.00	-
1047	459936.14	2194327.08	Картометрический	5.00	-
1048	459971.13	2194302.00	Картометрический	5.00	-
1049	460300.04	2194087.50	Картометрический	5.00	-
1050	461297.60	2193438.05	Картометрический	5.00	-
1051	461576.89	2193257.92	Картометрический	5.00	-
1052	461842.14	2193085.92	Картометрический	5.00	-
1053	461849.99	2193078.81	Картометрический	5.00	-
1054	461858.44	2193072.37	Картометрический	5.00	-
1055	461868.16	2193068.84	Картометрический	5.00	-
1056	461947.28	2193017.45	Картометрический	5.00	-
1057	461949.64	2193013.95	Картометрический	5.00	-
1058	461953.00	2193009.33	Картометрический	5.00	-
1059	461955.54	2192993.85	Картометрический	5.00	-
1060	461959.58	2192973.07	Картометрический	5.00	-
1061	461967.44	2192914.71	Картометрический	5.00	-
1062	461980.73	2192798.93	Картометрический	5.00	-
1063	461996.71	2192663.82	Картометрический	5.00	-
1064	462012.33	2192528.26	Картометрический	5.00	-
1065	462026.02	2192389.90	Картометрический	5.00	-
1066	462035.47	2192294.59	Картометрический	5.00	-
1067	462045.14	2192200.02	Картометрический	5.00	-
1068	462056.08	2192087.11	Картометрический	5.00	-
1069	462066.01	2191982.34	Картометрический	5.00	-
1070	462076.17	2191877.10	Картометрический	5.00	-
1071	462086.66	2191773.15	Картометрический	5.00	-
1072	462096.85	2191663.84	Картометрический	5.00	-
1073	462097.73	2191658.36	Картометрический	5.00	-
1074	462096.65	2191656.85	Картометрический	5.00	-
1075	462094.46	2191652.59	Картометрический	5.00	-
1076	462097.46	2191638.54	Картометрический	5.00	-
1077	462099.72	2191638.07	Картометрический	5.00	-
1078	462100.51	2191637.48	Картометрический	5.00	-
1079	462109.63	2191550.14	Картометрический	5.00	-
1080	462114.37	2191506.17	Картометрический	5.00	-
1081	462117.96	2191462.35	Картометрический	5.00	-
1082	462128.91	2191367.03	Картометрический	5.00	-
1083	462143.39	2191269.41	Картометрический	5.00	-
1084	462150.16	2191221.21	Картометрический	5.00	-

1	2	3	4	5	6
1085	462151.96	2191206.73	Картометрический	5.00	-
1086	462163.10	2191207.83	Картометрический	5.00	-
1087	462155.72	2191271.67	Картометрический	5.00	-
1088	462141.37	2191369.00	Картометрический	5.00	-
1089	462130.82	2191467.77	Картометрический	5.00	-
1090	462126.72	2191509.95	Картометрический	5.00	-
1091	462122.29	2191552.69	Картометрический	5.00	-
1092	462118.01	2191598.12	Картометрический	5.00	-
1093	462109.79	2191669.34	Картометрический	5.00	-
1094	462107.26	2191686.92	Картометрический	5.00	-
1095	462106.80	2191690.54	Аналитический	0.50	-
1096	462096.44	2191788.27	Аналитический	0.50	-
1097	462087.15	2191877.13	Аналитический	0.50	-
1098	462076.71	2191984.28	Аналитический	0.50	-
1099	462066.80	2192088.18	Аналитический	0.50	-
1100	462055.92	2192199.69	Аналитический	0.50	-
1101	462036.42	2192391.76	Аналитический	0.50	-
1102	462022.13	2192529.57	Аналитический	0.50	-
1103	462006.46	2192663.56	Аналитический	0.50	-
1104	461991.31	2192799.28	Аналитический	0.50	-
1105	461978.40	2192916.58	Аналитический	0.50	-
1106	461973.04	2192975.49	Аналитический	0.50	-
1107	461975.41	2192992.26	Картометрический	5.00	-
1108	461976.29	2192994.73	Картометрический	5.00	-
1109	461985.04	2192992.85	Картометрический	5.00	-
1110	462005.22	2192978.23	Картометрический	5.00	-
1111	462204.31	2192851.75	Картометрический	5.00	-
1112	462277.18	2192810.76	Картометрический	5.00	-
1113	462399.85	2192744.25	Картометрический	5.00	-
1114	462400.92	2192743.22	Картометрический	5.00	-
1115	462400.24	2192741.47	Картометрический	5.00	-
1116	462405.79	2192738.01	Картометрический	5.00	-
1117	462408.40	2192739.83	Картометрический	5.00	-
1118	462443.21	2192723.74	Картометрический	5.00	-
1119	462476.21	2192712.77	Картометрический	5.00	-
1120	462517.26	2192702.37	Картометрический	5.00	-
1121	462749.97	2192660.51	Картометрический	5.00	-
1122	463326.85	2192548.26	Картометрический	5.00	-
1123	463405.80	2192534.68	Картометрический	5.00	-
342	463424.73	2192533.38	Картометрический	5.00	-
					-
1124	462137.55	2191400.01	Картометрический	5.00	-
1125	462137.79	2191400.01	Картометрический	5.00	-
1126	462137.79	2191400.25	Картометрический	5.00	-
1127	462137.55	2191400.25	Картометрический	5.00	-
1124	462137.55	2191400.01	Картометрический	5.00	-
					-
1128	468274.33	2199851.54	Аналитический	0.50	-

1	2	3	4	5	6
1129	468274.68	2199862.82	Аналитический	0.50	-
1130	468274.62	2199890.22	Аналитический	0.50	-
1131	468273.55	2199908.87	Аналитический	0.50	-
1132	468271.75	2199927.38	Аналитический	0.50	-
1133	468265.45	2199972.97	Аналитический	0.50	-
1134	468256.03	2200027.67	Аналитический	0.50	-
1135	468256.75	2200029.61	Аналитический	0.50	-
1136	468257.82	2200031.27	Аналитический	0.50	-
1137	468267.43	2200035.11	Аналитический	0.50	-
1138	468264.09	2200049.20	Аналитический	0.50	-
1139	468255.49	2200047.55	Аналитический	0.50	-
1140	468253.96	2200048.08	Аналитический	0.50	-
1141	468252.29	2200048.81	Аналитический	0.50	-
1142	468251.80	2200050.01	Аналитический	0.50	-
1143	468250.63	2200054.58	Аналитический	0.50	-
1144	468246.81	2200075.70	Аналитический	0.50	-
1145	468240.66	2200100.88	Аналитический	0.50	-
1146	468240.40	2200105.34	Аналитический	0.50	-
1147	468240.09	2200106.56	Аналитический	0.50	-
1148	468244.91	2200107.22	Аналитический	0.50	-
1149	468243.53	2200112.47	Аналитический	0.50	-
1150	468239.96	2200111.65	Аналитический	0.50	-
1151	468237.13	2200114.94	Картометрический	5.00	-
1152	468236.89	2200116.60	Картометрический	5.00	-
1153	468236.07	2200119.53	Картометрический	5.00	-
1154	468223.93	2200162.98	Картометрический	5.00	-
1155	468204.52	2200231.61	Картометрический	5.00	-
1156	468184.76	2200291.17	Картометрический	5.00	-
1157	468152.03	2200388.47	Картометрический	5.00	-
1158	468132.42	2200448.30	Картометрический	5.00	-
1159	468071.86	2200628.92	Картометрический	5.00	-
1160	467921.09	2201079.99	Картометрический	5.00	-
1161	467870.73	2201223.64	Картометрический	5.00	-
1162	467825.46	2201362.96	Картометрический	5.00	-
1163	467786.52	2201481.67	Картометрический	5.00	-
1164	467745.54	2201601.92	Картометрический	5.00	-
1165	467743.46	2201607.33	Аналитический	0.50	-
1166	467727.18	2201603.46	Аналитический	0.50	-
1167	467728.52	2201599.16	Аналитический	0.10	-
1168	467750.50	2201532.03	Аналитический	0.10	-
1169	467808.27	2201356.27	Аналитический	0.20	-
1170	467854.43	2201216.96	Аналитический	0.20	-
1171	467929.10	2200996.22	Аналитический	0.20	-
1172	467966.65	2200885.61	Аналитический	0.20	-
1173	467972.94	2200866.78	Аналитический	0.50	-
1174	468037.25	2200674.87	Аналитический	0.50	-
1175	468097.98	2200493.89	Аналитический	0.50	-
1176	468115.75	2200440.60	Аналитический	0.50	-

1	2	3	4	5	6
1177	468126.83	2200405.09	Аналитический	0.50	-
1178	468153.40	2200324.45	Картометрический	5.00	-
1179	468179.09	2200244.20	Картометрический	5.00	-
1180	468195.66	2200190.47	Картометрический	5.00	-
1181	468218.55	2200112.94	Картометрический	5.00	-
1182	468218.53	2200109.58	Картометрический	5.00	-
1183	468218.65	2200107.41	Картометрический	5.00	-
1184	468218.75	2200106.42	Картометрический	5.00	-
1185	468219.86	2200104.99	Аналитический	0.50	-
1186	468221.13	2200104.36	Аналитический	0.50	-
1187	468223.86	2200095.39	Аналитический	0.50	-
1188	468229.48	2200071.31	Аналитический	0.50	-
1189	468239.06	2200023.14	Аналитический	0.50	-
1190	468247.74	2199972.57	Аналитический	0.50	-
1191	468254.05	2199927.07	Аналитический	0.50	-
1192	468255.87	2199908.54	Аналитический	0.50	-
1193	468256.92	2199890.04	Аналитический	0.50	-
1194	468257.00	2199862.79	Аналитический	0.50	-
1195	468256.75	2199854.03	Аналитический	0.50	-
1128	468274.33	2199851.54	Аналитический	0.50	-
					-
1196	467592.76	2202410.80	Аналитический	0.10	-
1197	467581.67	2202478.49	Аналитический	0.50	-
1198	467508.57	2202929.84	Аналитический	0.50	-
1199	467496.91	2203001.85	Аналитический	0.50	-
1200	467493.76	2203023.58	Аналитический	0.50	-
1201	467470.71	2203182.50	Аналитический	0.50	-
1202	467395.93	2203690.21	Аналитический	0.50	-
1203	467392.74	2203711.88	Аналитический	0.50	-
1204	467372.72	2203855.41	Аналитический	0.50	-
1205	467360.14	2203946.72	Аналитический	0.50	-
1206	467345.33	2204054.18	Аналитический	0.50	-
1207	467344.95	2204079.39	Аналитический	0.50	-
1208	467352.37	2204104.66	Аналитический	0.50	-
1209	467363.97	2204123.92	Аналитический	0.50	-
1210	467394.98	2204150.82	Аналитический	0.50	-
1211	467416.53	2204172.99	Аналитический	0.50	-
1212	467426.21	2204191.55	Аналитический	0.50	-
1213	467420.84	2204215.02	Аналитический	0.50	-
1214	467398.86	2204238.96	Аналитический	0.50	-
1215	467382.07	2204254.43	Аналитический	0.50	-
1216	467363.27	2204264.14	Аналитический	0.50	-
1217	467351.58	2204270.17	Аналитический	0.50	-
1218	467337.59	2204277.39	Аналитический	0.50	-
1219	467321.31	2204299.70	Аналитический	0.50	-
1220	467297.03	2204337.51	Аналитический	0.50	-
1221	467282.40	2204374.39	Аналитический	0.50	-
1222	467265.53	2204420.21	Аналитический	0.50	-

1	2	3	4	5	6
1223	467254.32	2204471.14	Аналитический	0.50	-
1224	467249.88	2204509.85	Аналитический	0.50	-
1225	467250.46	2204562.00	Аналитический	0.50	-
1226	467278.79	2205029.76	Аналитический	0.50	-
1227	467302.67	2205488.24	Аналитический	0.50	-
1228	467313.66	2205715.36	Аналитический	0.50	-
1229	467320.94	2205724.33	Аналитический	0.50	-
1230	467335.61	2205726.17	Аналитический	0.50	-
1231	467361.06	2205718.47	Аналитический	0.50	-
1232	467494.96	2205640.11	Аналитический	0.50	-
1233	467529.16	2205619.06	Аналитический	0.50	-
1234	467534.78	2205629.19	Аналитический	0.50	-
1235	467514.14	2205641.45	Аналитический	0.50	-
1236	467329.59	2205742.83	Аналитический	0.50	-
1237	467316.71	2205741.19	Аналитический	0.50	-
1238	467314.36	2205741.42	Аналитический	0.50	-
1239	467312.25	2205743.49	Аналитический	0.50	-
1240	467306.82	2205755.06	Аналитический	0.50	-
1241	467296.56	2205752.88	Аналитический	0.50	-
1242	467295.81	2205722.57	Аналитический	0.50	-
1243	467283.98	2205491.79	Аналитический	0.50	-
1244	467260.13	2205033.13	Аналитический	0.50	-
1245	467233.97	2204568.27	Аналитический	0.50	-
1246	467232.51	2204508.66	Аналитический	0.50	-
1247	467235.20	2204467.00	Аналитический	0.50	-
1248	467249.29	2204415.34	Аналитический	0.50	-
1249	467267.87	2204360.40	Аналитический	0.50	-
1250	467279.84	2204327.69	Аналитический	0.50	-
1251	467300.58	2204290.20	Аналитический	0.50	-
1252	467319.99	2204265.41	Аналитический	0.50	-
1253	467333.98	2204257.36	Аналитический	0.50	-
1254	467371.32	2204235.47	Аналитический	0.50	-
1255	467389.43	2204220.32	Аналитический	0.50	-
1256	467400.02	2204204.99	Аналитический	0.50	-
1257	467402.44	2204194.32	Аналитический	0.50	-
1258	467399.22	2204185.22	Аналитический	0.50	-
1259	467383.00	2204165.43	Аналитический	0.50	-
1260	467351.26	2204139.83	Аналитический	0.50	-
1261	467335.31	2204112.24	Аналитический	0.50	-
1262	467326.09	2204081.82	Аналитический	0.50	-
1263	467325.37	2204052.42	Аналитический	0.50	-
1264	467373.98	2203710.21	Аналитический	0.50	-
1265	467451.29	2203183.47	Аналитический	0.50	-
1266	467478.88	2202996.14	Аналитический	0.50	-
1267	467562.08	2202474.39	Аналитический	0.10	-
1268	467564.11	2202461.81	Аналитический	0.10	-
1269	467571.61	2202462.09	Аналитический	0.10	-
1270	467580.95	2202409.74	Аналитический	0.10	-

1	2	3	4	5	6
1271	467589.33	2202410.49	Аналитический	0.10	-
1196	467592.76	2202410.80	Аналитический	0.10	-
					-
1272	466565.29	2201598.89	Аналитический	0.10	-
1273	466544.86	2201602.55	Аналитический	0.10	-
1274	466537.56	2201548.39	Аналитический	0.50	-
1275	466525.21	2201509.74	Аналитический	0.50	-
1276	466504.29	2201473.99	Аналитический	0.50	-
1277	466372.21	2201273.47	Аналитический	0.50	-
1278	466095.99	2200845.90	Аналитический	0.50	-
1279	466094.13	2200844.30	Аналитический	0.50	-
1280	466091.57	2200844.06	Аналитический	0.50	-
1281	466082.33	2200847.54	Аналитический	0.50	-
1282	466075.56	2200838.28	Аналитический	0.50	-
1283	466081.06	2200828.10	Аналитический	0.50	-
1284	466082.12	2200824.40	Аналитический	0.50	-
1285	466080.86	2200820.93	Аналитический	0.50	-
1286	465938.64	2200598.78	Аналитический	0.50	-
1287	465789.42	2200368.16	Аналитический	0.50	-
1288	465612.47	2200094.67	Аналитический	0.50	-
1289	465426.24	2199798.98	Аналитический	0.50	-
1290	465324.88	2199637.73	Аналитический	0.50	-
1291	465234.17	2199489.25	Аналитический	0.50	-
1292	465174.13	2199380.87	Аналитический	0.50	-
1293	465192.67	2199375.22	Аналитический	0.50	-
1294	465198.85	2199373.86	Аналитический	0.50	-
1295	465248.13	2199468.57	Аналитический	0.50	-
1296	465250.10	2199469.82	Аналитический	0.50	-
1297	465252.05	2199470.43	Аналитический	0.50	-
1298	465263.21	2199469.58	Аналитический	0.50	-
1299	465268.74	2199478.56	Аналитический	0.50	-
1300	465264.16	2199484.19	Аналитический	0.50	-
1301	465263.32	2199487.18	Аналитический	0.50	-
1302	465264.15	2199490.61	Аналитический	0.50	-
1303	465349.64	2199635.98	Аналитический	0.50	-
1304	465446.28	2199788.92	Аналитический	0.50	-
1305	465631.59	2200081.40	Аналитический	0.50	-
1306	465957.33	2200587.15	Аналитический	0.20	-
1307	466111.87	2200826.83	Аналитический	0.20	-
1308	466391.45	2201261.25	Аналитический	0.50	-
1309	466521.67	2201458.97	Аналитический	0.50	-
1310	466544.47	2201497.60	Аналитический	0.50	-
1311	466560.04	2201545.69	Аналитический	0.50	-
1272	466565.29	2201598.89	Аналитический	0.10	-
					-
1312	461548.79	2198355.89	Картометрический	5.00	-
1313	461550.57	2198357.41	Картометрический	5.00	-
1314	461543.09	2198354.92	Картометрический	5.00	-

1	2	3	4	5	6
1315	461531.01	2198360.51	Картометрический	5.00	-
1316	461531.31	2198354.56	Картометрический	5.00	-
1317	461530.64	2198349.93	Картометрический	5.00	-
1318	461527.04	2198341.71	Картометрический	5.00	-
1319	461516.06	2198330.52	Картометрический	5.00	-
1320	461499.37	2198316.79	Картометрический	5.00	-
1321	461481.80	2198303.60	Картометрический	5.00	-
1322	461432.32	2198267.62	Картометрический	5.00	-
1323	461368.12	2198220.83	Картометрический	5.00	-
1324	461248.69	2198130.09	Картометрический	5.00	-
1325	461174.29	2198073.96	Картометрический	5.00	-
1326	461154.78	2198056.67	Картометрический	5.00	-
1327	461146.18	2198046.85	Картометрический	5.00	-
1328	461144.61	2198045.81	Картометрический	5.00	-
1329	461142.54	2198045.94	Картометрический	5.00	-
1330	461140.02	2198047.08	Картометрический	5.00	-
1331	461134.17	2198051.04	Картометрический	5.00	-
1332	461123.15	2198036.71	Картометрический	5.00	-
1333	461128.14	2198033.14	Картометрический	5.00	-
1334	461130.91	2198029.95	Картометрический	5.00	-
1335	461131.08	2198027.88	Картометрический	5.00	-
1336	461130.21	2198025.35	Картометрический	5.00	-
1337	461062.46	2197924.69	Картометрический	5.00	-
1338	461018.51	2197858.07	Картометрический	5.00	-
1339	461004.11	2197835.45	Картометрический	5.00	-
1340	461003.43	2197834.64	Картометрический	5.00	-
1341	461002.31	2197834.91	Картометрический	5.00	-
1342	460996.10	2197836.87	Картометрический	5.00	-
1343	460991.57	2197829.23	Картометрический	5.00	-
1344	460996.28	2197825.48	Картометрический	5.00	-
1345	460996.75	2197824.55	Картометрический	5.00	-
1346	460996.38	2197823.46	Картометрический	5.00	-
1347	460959.07	2197767.63	Картометрический	5.00	-
1348	460904.71	2197688.91	Картометрический	5.00	-
1349	460862.60	2197628.90	Картометрический	5.00	-
1350	460812.33	2197556.57	Картометрический	5.00	-
1351	460742.33	2197456.25	Картометрический	5.00	-
1352	460726.66	2197433.49	Картометрический	5.00	-
1353	460716.35	2197422.64	Картометрический	5.00	-
1354	460705.16	2197414.92	Картометрический	5.00	-
1355	460683.09	2197404.72	Картометрический	5.00	-
1356	460631.52	2197382.82	Картометрический	5.00	-
1357	460605.56	2197371.80	Картометрический	5.00	-
1358	460532.19	2197342.82	Аналитический	0.10	-
1359	460531.34	2197331.24	Аналитический	0.10	-
1360	460554.24	2197338.24	Аналитический	0.10	-
1361	460560.45	2197335.56	Аналитический	0.10	-
1362	460612.23	2197355.97	Картометрический	5.00	-

1	2	3	4	5	6
1363	460690.29	2197389.30	Картометрический	5.00	-
1364	460713.44	2197400.01	Картометрический	5.00	-
1365	460727.55	2197409.68	Картометрический	5.00	-
1366	460739.20	2197421.89	Картометрический	5.00	-
1367	460757.20	2197446.62	Картометрический	5.00	-
1368	460826.97	2197546.52	Картометрический	5.00	-
1369	460877.22	2197618.68	Картометрический	5.00	-
1370	460919.14	2197679.37	Картометрический	5.00	-
1371	460973.59	2197758.08	Картометрический	5.00	-
1372	461007.98	2197812.00	Картометрический	5.00	-
1373	461010.21	2197813.78	Картометрический	5.00	-
1374	461012.49	2197813.26	Картометрический	5.00	-
1375	461018.07	2197810.43	Картометрический	5.00	-
1376	461024.86	2197819.19	Картометрический	5.00	-
1377	461020.22	2197826.96	Картометрический	5.00	-
1378	461019.83	2197830.20	Картометрический	5.00	-
1379	461032.02	2197848.15	Картометрический	5.00	-
1380	461077.85	2197915.07	Картометрический	5.00	-
1381	461166.53	2198043.16	Аналитический	0.10	-
1382	461186.45	2198060.35	Аналитический	0.10	-
1383	461260.49	2198116.19	Аналитический	0.10	-
1384	461379.75	2198206.78	Аналитический	0.10	-
1385	461511.37	2198303.03	Аналитический	0.10	-
1386	461528.89	2198317.53	Аналитический	0.10	-
1387	461541.06	2198329.93	Аналитический	0.10	-
1388	461546.42	2198344.34	Аналитический	0.10	-
1389	461547.43	2198350.93	Аналитический	0.10	-
1312	461548.79	2198355.89	Картометрический	5.00	-
					-
1390	459758.82	2196689.74	Картометрический	5.00	-
1391	459751.56	2196691.82	Картометрический	5.00	-
1392	459749.77	2196693.03	Картометрический	5.00	-
1393	459749.24	2196695.50	Картометрический	5.00	-
1394	459749.77	2196697.49	Картометрический	5.00	-
1395	459751.22	2196702.93	Картометрический	5.00	-
1396	459722.62	2196693.90	Картометрический	5.00	-
1397	459727.78	2196689.56	Картометрический	5.00	-
1398	459728.98	2196687.58	Картометрический	5.00	-
1399	459725.63	2196679.42	Картометрический	5.00	-
1400	459701.73	2196625.09	Картометрический	5.00	-
1401	459677.27	2196570.95	Картометрический	5.00	-
1402	459654.34	2196522.08	Картометрический	5.00	-
1403	459604.81	2196412.74	Картометрический	5.00	-
1404	459583.38	2196367.33	Картометрический	5.00	-
1405	459527.90	2196253.54	Картометрический	5.00	-
1406	459518.49	2196231.63	Картометрический	5.00	-
1407	459513.34	2196223.69	Картометрический	5.00	-
1408	459507.14	2196216.58	Картометрический	5.00	-

1	2	3	4	5	6
1409	459480.28	2196199.22	Картометрический	5.00	-
1410	459438.33	2196177.86	Аналитический	0.10	-
1411	459420.85	2196160.59	Аналитический	0.10	-
1412	459404.16	2196141.52	Аналитический	0.10	-
1413	459394.61	2196120.50	Аналитический	0.10	-
1414	459272.44	2195913.47	Аналитический	0.10	-
1415	459259.76	2195893.04	Аналитический	0.10	-
1416	459258.61	2195883.65	Аналитический	0.10	-
1417	459269.16	2195873.66	Аналитический	0.10	-
1418	459270.65	2195872.52	Аналитический	0.10	-
1419	459290.32	2195903.85	Картометрический	5.00	-
1420	459407.40	2196097.49	Картометрический	5.00	-
1421	459414.49	2196107.86	Аналитический	0.50	-
1422	459427.14	2196123.42	Аналитический	0.50	-
1423	459444.86	2196141.18	Аналитический	0.50	-
1424	459519.39	2196200.13	Аналитический	0.50	-
1425	459524.48	2196203.85	Аналитический	0.50	-
1426	459534.17	2196208.75	Картометрический	5.00	-
1427	459543.06	2196210.25	Картометрический	5.00	-
1428	459552.19	2196209.15	Картометрический	5.00	-
1429	459557.47	2196225.81	Картометрический	5.00	-
1430	459554.30	2196226.66	Картометрический	5.00	-
1431	459552.94	2196227.37	Картометрический	5.00	-
1432	459553.07	2196228.76	Картометрический	5.00	-
1433	459553.43	2196229.93	Картометрический	5.00	-
1434	459542.30	2196238.23	Картометрический	5.00	-
1435	459540.24	2196236.35	Картометрический	5.00	-
1436	459539.53	2196237.59	Картометрический	5.00	-
1437	459544.16	2196246.49	Картометрический	5.00	-
1438	459561.20	2196282.74	Картометрический	5.00	-
1439	459584.27	2196329.57	Картометрический	5.00	-
1440	459600.20	2196362.76	Картометрический	5.00	-
1441	459620.37	2196405.32	Картометрический	5.00	-
1442	459632.24	2196431.76	Картометрический	5.00	-
1443	459669.70	2196514.29	Картометрический	5.00	-
1444	459680.76	2196537.01	Картометрический	5.00	-
1445	459694.96	2196567.86	Картометрический	5.00	-
1446	459717.93	2196618.60	Картометрический	5.00	-
1447	459728.46	2196642.87	Картометрический	5.00	-
1448	459737.99	2196670.49	Картометрический	5.00	-
1449	459739.08	2196672.24	Картометрический	5.00	-
1450	459740.85	2196672.76	Картометрический	5.00	-
1451	459748.18	2196673.86	Картометрический	5.00	-
1452	459752.84	2196674.37	Картометрический	5.00	-
1390	459758.82	2196689.74	Картометрический	5.00	-
					-
1453	453586.06	2192398.66	Картометрический	5.00	-
1454	453579.17	2192423.99	Картометрический	5.00	-

1	2	3	4	5	6
1455	453569.21	2192462.08	Картометрический	5.00	-
1456	453558.98	2192500.62	Картометрический	5.00	-
1457	453555.96	2192511.94	Картометрический	5.00	-
1458	453560.68	2192520.45	Картометрический	5.00	-
1459	453560.04	2192523.16	Картометрический	5.00	-
1460	453558.49	2192526.03	Картометрический	5.00	-
1461	453555.20	2192527.24	Картометрический	5.00	-
1462	453549.42	2192531.21	Картометрический	5.00	-
1463	453542.77	2192542.04	Картометрический	5.00	-
1464	453537.82	2192565.45	Картометрический	5.00	-
1465	453539.42	2192581.55	Картометрический	5.00	-
1466	453526.93	2192589.74	Картометрический	5.00	-
1467	453523.52	2192571.92	Картометрический	5.00	-
1468	453523.11	2192563.89	Картометрический	5.00	-
1469	453525.04	2192546.01	Картометрический	5.00	-
1470	453527.40	2192538.08	Картометрический	5.00	-
1471	453526.17	2192539.53	Картометрический	5.00	-
1472	453520.67	2192534.89	Картометрический	5.00	-
1473	453525.30	2192529.38	Картометрический	5.00	-
1474	453528.71	2192532.25	Картометрический	5.00	-
1475	453533.79	2192518.63	Картометрический	5.00	-
1476	453530.44	2192510.51	Картометрический	5.00	-
1477	453533.15	2192503.65	Картометрический	5.00	-
1478	453540.59	2192500.34	Картометрический	5.00	-
1479	453543.06	2192489.63	Картометрический	5.00	-
1480	453556.15	2192438.05	Картометрический	5.00	-
1481	453567.77	2192395.50	Картометрический	5.00	-
1453	453586.06	2192398.66	Картометрический	5.00	-
1454	453282.80	2191814.33	Картометрический	5.00	-
1455	453282.96	2191834.25	Картометрический	5.00	-
1456	453276.81	2191838.36	Картометрический	5.00	-
1457	453273.90	2191839.28	Картометрический	5.00	-
1458	453253.03	2191842.96	Картометрический	5.00	-
1459	453243.36	2191845.95	Картометрический	5.00	-
1460	453234.59	2191849.42	Картометрический	5.00	-
1461	453226.79	2191853.98	Картометрический	5.00	-
1462	453219.16	2191859.98	Картометрический	5.00	-
1463	453211.85	2191867.16	Картометрический	5.00	-
1464	453191.79	2191889.87	Картометрический	5.00	-
1465	453181.44	2191904.02	Картометрический	5.00	-
1466	453175.57	2191917.86	Картометрический	5.00	-
1467	453166.31	2191946.88	Картометрический	5.00	-
1468	453150.30	2192004.32	Картометрический	5.00	-
1469	453147.47	2192019.00	Картометрический	5.00	-
1470	453146.30	2192033.36	Картометрический	5.00	-
1471	453146.09	2192047.83	Картометрический	5.00	-
1472	453146.92	2192062.19	Картометрический	5.00	-

1	2	3	4	5	6
1473	453149.29	2192086.29	Картометрический	5.00	-
1474	453155.28	2192149.27	Картометрический	5.00	-
1475	453162.09	2192210.40	Картометрический	5.00	-
1476	453172.65	2192300.55	Картометрический	5.00	-
1477	453178.35	2192345.11	Картометрический	5.00	-
1478	453181.40	2192365.29	Картометрический	5.00	-
1479	453186.17	2192379.56	Картометрический	5.00	-
1480	453193.77	2192394.89	Картометрический	5.00	-
1481	453203.16	2192409.40	Картометрический	5.00	-
1482	453219.04	2192431.23	Картометрический	5.00	-
1483	453333.25	2192541.79	Картометрический	5.00	-
1484	453345.38	2192556.78	Картометрический	5.00	-
1485	453356.09	2192577.47	Картометрический	5.00	-
1486	453365.34	2192610.99	Картометрический	5.00	-
1487	453427.16	2193057.53	Картометрический	5.00	-
1488	453475.23	2193166.68	Картометрический	5.00	-
1489	453485.51	2193191.87	Картометрический	5.00	-
1490	453463.58	2193198.06	Картометрический	5.00	-
1491	453458.85	2193188.44	Картометрический	5.00	-
1492	453450.09	2193189.50	Картометрический	5.00	-
1493	453446.89	2193179.54	Картометрический	5.00	-
1494	453456.10	2193178.06	Картометрический	5.00	-
1495	453409.22	2193064.05	Картометрический	5.00	-
1496	453346.19	2192617.39	Картометрический	5.00	-
1497	453331.32	2192578.43	Картометрический	5.00	-
1498	453308.81	2192547.85	Картометрический	5.00	-
1499	453202.64	2192452.54	Картометрический	5.00	-
1500	453196.14	2192450.24	Картометрический	5.00	-
1501	453189.20	2192449.47	Картометрический	5.00	-
1502	453182.30	2192450.24	Картометрический	5.00	-
1503	453166.63	2192455.14	Картометрический	5.00	-
1504	453121.80	2192468.64	Картометрический	5.00	-
1505	453014.02	2192502.61	Картометрический	5.00	-
1506	452792.32	2192570.67	Картометрический	5.00	-
1507	452698.80	2192599.63	Картометрический	5.00	-
1508	452583.50	2192633.46	Картометрический	5.00	-
1509	452525.76	2192649.13	Картометрический	5.00	-
1510	452446.90	2192671.43	Картометрический	5.00	-
1511	452355.49	2192699.37	Картометрический	5.00	-
1512	452298.47	2192717.15	Картометрический	5.00	-
1513	452237.30	2192736.90	Картометрический	5.00	-
1514	452180.87	2192754.27	Картометрический	5.00	-
1515	452150.83	2192762.56	Картометрический	5.00	-
1516	452120.55	2192769.39	Картометрический	5.00	-
1517	452091.02	2192774.98	Картометрический	5.00	-
1518	452064.71	2192779.68	Картометрический	5.00	-
1519	452063.29	2192781.70	Картометрический	5.00	-
1520	452062.81	2192782.91	Картометрический	5.00	-

1	2	3	4	5	6
1521	452062.21	2192790.33	Картометрический	5.00	-
1522	452047.46	2192793.05	Картометрический	5.00	-
1523	452047.35	2192792.39	Картометрический	5.00	-
1524	452046.34	2192786.33	Картометрический	5.00	-
1525	452043.22	2192767.61	Картометрический	5.00	-
1526	452043.22	2192767.60	Картометрический	5.00	-
1527	452042.01	2192760.31	Картометрический	5.00	-
1528	452054.40	2192758.44	Картометрический	5.00	-
1529	452055.34	2192762.01	Картометрический	5.00	-
1530	452056.04	2192763.54	Картометрический	5.00	-
1531	452057.62	2192763.84	Картометрический	5.00	-
1532	452063.87	2192762.79	Картометрический	5.00	-
1533	452087.93	2192758.21	Картометрический	5.00	-
1534	452117.03	2192752.65	Картометрический	5.00	-
1535	452146.61	2192745.94	Картометрический	5.00	-
1536	452176.05	2192737.78	Картометрический	5.00	-
1537	452232.03	2192720.46	Картометрический	5.00	-
1538	452293.27	2192700.59	Картометрический	5.00	-
1539	452350.40	2192682.68	Картометрический	5.00	-
1540	452441.62	2192654.67	Картометрический	5.00	-
1541	452521.11	2192632.07	Картометрический	5.00	-
1542	452578.65	2192616.38	Картометрический	5.00	-
1543	452693.45	2192582.51	Картометрический	5.00	-
1544	452787.10	2192553.28	Картометрический	5.00	-
1545	453008.63	2192485.03	Картометрический	5.00	-
1546	453116.09	2192451.01	Картометрический	5.00	-
1547	453152.43	2192437.67	Картометрический	5.00	-
1548	453160.19	2192433.81	Картометрический	5.00	-
1549	453164.61	2192429.79	Картометрический	5.00	-
1550	453167.49	2192423.21	Картометрический	5.00	-
1551	453168.73	2192415.96	Картометрический	5.00	-
1552	453167.18	2192404.27	Картометрический	5.00	-
1553	453157.86	2192348.57	Картометрический	5.00	-
1554	453149.71	2192278.10	Картометрический	5.00	-
1555	453142.00	2192212.75	Картометрический	5.00	-
1556	453135.39	2192151.33	Картометрический	5.00	-
1557	453129.64	2192088.23	Картометрический	5.00	-
1558	453127.30	2192063.61	Картометрический	5.00	-
1559	453126.48	2192048.15	Картометрический	5.00	-
1560	453126.77	2192032.18	Картометрический	5.00	-
1561	453128.15	2192016.08	Картометрический	5.00	-
1562	453131.41	2191999.44	Картометрический	5.00	-
1563	453148.01	2191940.76	Картометрический	5.00	-
1564	453157.69	2191910.87	Картометрический	5.00	-
1565	453167.86	2191881.28	Картометрический	5.00	-
1566	453182.72	2191837.09	Картометрический	5.00	-
1567	453199.78	2191843.17	Картометрический	5.00	-
1568	453195.05	2191853.81	Картометрический	5.00	-

1	2	3	4	5	6
1569	453204.41	2191843.96	Картометрический	5.00	-
1570	453213.88	2191836.09	Картометрический	5.00	-
1571	453224.53	2191829.52	Картометрический	5.00	-
1572	453235.34	2191824.88	Картометрический	5.00	-
1573	453247.69	2191820.82	Картометрический	5.00	-
1574	453274.61	2191811.98	Картометрический	5.00	-
1575	453277.08	2191812.41	Картометрический	5.00	-
1454	453282.80	2191814.33	Картометрический	5.00	-
					-
1576	453491.74	2193212.45	Картометрический	5.00	-
1577	453582.31	2193554.21	Картометрический	5.00	-
1578	453588.61	2193546.13	Картометрический	5.00	-
1579	453597.28	2193553.17	Картометрический	5.00	-
1580	453585.73	2193567.78	Картометрический	5.00	-
1581	453604.75	2193667.78	Картометрический	5.00	-
1582	453618.93	2193969.18	Картометрический	5.00	-
1583	453560.60	2194081.66	Картометрический	5.00	-
1584	453538.93	2194125.32	Картометрический	5.00	-
1585	453319.81	2194532.74	Картометрический	5.00	-
1586	453219.46	2194682.51	Картометрический	5.00	-
1587	453100.25	2194809.61	Картометрический	5.00	-
1588	453085.69	2194795.89	Картометрический	5.00	-
1589	453202.52	2194671.56	Картометрический	5.00	-
1590	453302.19	2194523.26	Картометрический	5.00	-
1591	453504.57	2194148.62	Картометрический	5.00	-
1592	453545.83	2194076.27	Картометрический	5.00	-
1593	453599.07	2193966.82	Картометрический	5.00	-
1594	453585.10	2193671.39	Картометрический	5.00	-
1595	453566.65	2193570.12	Картометрический	5.00	-
1596	453470.57	2193218.29	Картометрический	5.00	-
1576	453491.74	2193212.45	Картометрический	5.00	-

## 3. Сведения о характерных точках части (частей) границы объекта

Обозначение характерных точек части границы	Координаты, м		Метод определения координат характерной точки	Средняя квадратическая погрешность положения характерной точки (Mt), м	Описание обозначения точки на местности (при наличии)
	X	Y			
1	2	3	4	5	6
Часть №					
-	-	-	-	-	-



ГРАФИЧЕСКОЕ ОПИСАНИЕ  
местоположения границ

Зона инженерной инфраструктуры за границами населенных пунктов - ИН

(наименование объекта, местоположение границ которого описано  
(далее объект))

## Раздел 1

Сведения об объекте		
№ п/п	Характеристики объекта	Описание характеристик
1	2	3
1	Местоположение объекта	Воронежская область, Таловский муниципальный район, Александровское сельское поселение
2	Площадь объекта $\pm$ величина погрешности определения площади ( $P \pm \text{Дельта } P$ )	-
3	Иные характеристики объекта	-

## Раздел 2

Сведения о местоположении границ объекта					
1. Система координат: МСК - 36, зона 2					
2. Сведения о характерных точках границ объекта					
Обозначение характерных точек границ	Координаты, м		Метод определения координат характерной точки	Средняя квадратическая погрешность положения характерной точки (М), м	Описание обозначения точки на местности (при наличии)
	X	Y			
1	2	3	4	5	6
1	467171.59	2194841.12	Картометрический	1.00	-
2	467162.02	2194873.22	Картометрический	1.00	-
3	467137.44	2194865.99	Картометрический	1.00	-
4	467135.81	2194871.51	Картометрический	1.00	-
5	467132.17	2194870.44	Картометрический	1.00	-
6	467143.32	2194832.70	Картометрический	1.00	-
1	467171.59	2194841.12	Картометрический	1.00	-
7	464062.89	2192596.38	Картометрический	1.00	-
8	464069.11	2192624.40	Картометрический	1.00	-
9	464051.49	2192628.24	Картометрический	1.00	-
10	464051.16	2192599.21	Картометрический	1.00	-
7	464062.89	2192596.38	Картометрический	1.00	-
11	460300.59	2195745.63	Картометрический	1.00	-
12	460326.35	2195761.21	Картометрический	1.00	-
13	460305.65	2195791.15	Картометрический	1.00	-
14	460279.80	2195775.51	Картометрический	1.00	-
11	460300.59	2195745.63	Картометрический	1.00	-
15	454927.56	2197068.98	Картометрический	1.00	-
16	454925.47	2197118.63	Картометрический	1.00	-
17	454899.40	2197151.09	Картометрический	1.00	-
18	454870.53	2197148.43	Картометрический	1.00	-
19	454871.92	2197079.60	Картометрический	1.00	-
15	454927.56	2197068.98	Картометрический	1.00	-
20	453638.70	2193211.32	Картометрический	1.00	-
21	453689.77	2193269.90	Картометрический	1.00	-
22	453599.00	2193295.83	Картометрический	1.00	-
23	453638.28	2193412.54	Картометрический	1.00	-
24	453557.91	2193439.65	Картометрический	1.00	-
25	453532.57	2193352.83	Картометрический	1.00	-
26	453540.25	2193350.57	Картометрический	1.00	-

1	2	3	4	5	6
27	453513.86	2193229.42	Картометрический	1.00	-
20	453638.70	2193211.32	Картометрический	1.00	-
28	452611.58	2194608.18	Картометрический	1.00	-
29	452624.23	2194639.79	Картометрический	1.00	-
30	452612.60	2194645.10	Картометрический	1.00	-
31	452618.55	2194659.91	Картометрический	1.00	-
32	452527.60	2194696.61	Картометрический	1.00	-
33	452523.97	2194698.07	Картометрический	1.00	-
34	452516.65	2194702.87	Картометрический	1.00	-
35	452512.70	2194694.41	Картометрический	1.00	-
36	452520.58	2194691.38	Картометрический	1.00	-
37	452524.83	2194689.63	Картометрический	1.00	-
38	452582.60	2194665.92	Картометрический	1.00	-
39	452573.20	2194645.46	Картометрический	1.00	-
40	452557.14	2194651.62	Картометрический	1.00	-
41	452549.04	2194635.74	Картометрический	1.00	-
42	452578.41	2194622.80	Картометрический	1.00	-
28	452611.58	2194608.18	Картометрический	1.00	-
3. Сведения о характерных точках части (частей) границы объекта					
Обозначение характерных точек части границы	Координаты, м		Метод определения координат характерной точки	Средняя квадратическая погрешность положения характерной точки (M <sub>t</sub> ), м	Описание обозначения точки на местности (при наличии)
	X	Y			
1	2	3	4	5	6
Часть №					
-	-	-	-	-	-



ГРАФИЧЕСКОЕ ОПИСАНИЕ  
местоположения границ

Зона сельскохозяйственного производства за границами населенных пунктов - СХ2

(наименование объекта, местоположение границ которого описано  
(далее объект))

## Раздел 1

Сведения об объекте		
№ п/п	Характеристики объекта	Описание характеристик
1	2	3
1	Местоположение объекта	Воронежская область, Таловский муниципальный район, Александровское сельское поселение
2	Площадь объекта $\pm$ величина погрешности определения площади ( $P \pm \text{Дельта } P$ )	-
3	Иные характеристики объекта	-

## Раздел 2

Сведения о местоположении границ объекта					
1. Система координат: МСК - 36, зона 2					
2. Сведения о характерных точках границ объекта					
Обозначение характерных точек границ	Координаты, м		Метод определения координат характерной точки	Средняя квадратическая погрешность положения характерной точки (М), м	Описание обозначения точки на местности (при наличии)
	X	Y			
1	2	3	4	5	6
1	467323.21	2189650.03	Картометрический	5.00	-
2	467312.22	2189672.04	Картометрический	5.00	-
3	467274.57	2189735.38	Картометрический	5.00	-
4	467236.56	2189762.90	Картометрический	5.00	-
5	467146.79	2189755.29	Картометрический	5.00	-
6	467109.32	2189717.37	Картометрический	5.00	-
7	467112.78	2189687.71	Картометрический	5.00	-
8	467080.46	2189664.88	Картометрический	5.00	-
9	467096.89	2189566.18	Картометрический	5.00	-
1	467323.21	2189650.03	Картометрический	5.00	-
10	469077.83	2194354.75	Картометрический	5.00	-
11	469046.00	2194524.42	Картометрический	5.00	-
12	468869.62	2194498.77	Картометрический	1.00	-
13	468821.36	2194457.56	Картометрический	1.00	-
14	468648.33	2194416.65	Картометрический	1.00	-
15	468714.85	2194141.83	Картометрический	1.00	-
16	468859.82	2194217.74	Картометрический	1.00	-
17	468909.50	2194303.17	Картометрический	1.00	-
10	469077.83	2194354.75	Картометрический	5.00	-
18	468555.20	2193942.36	Картометрический	5.00	-
19	468494.90	2194364.30	Картометрический	1.00	-
20	468441.24	2194344.95	Картометрический	1.00	-
21	468403.45	2194334.77	Картометрический	1.00	-
22	468336.92	2194317.53	Картометрический	1.00	-
23	468337.19	2194291.14	Картометрический	1.00	-
24	468300.03	2194287.64	Картометрический	1.00	-
25	468275.03	2194373.80	Картометрический	1.00	-
26	468205.05	2194353.76	Картометрический	1.00	-
27	468211.73	2194333.69	Картометрический	1.00	-
28	468321.10	2193907.22	Картометрический	5.00	-
18	468555.20	2193942.36	Картометрический	5.00	-

1	2	3	4	5	6
29	468286.00	2201880.02	Картометрический	1.00	-
30	468363.91	2202143.88	Картометрический	1.00	-
31	468350.44	2202137.15	Картометрический	1.00	-
32	468301.38	2202221.52	Картометрический	1.00	-
33	468095.89	2202206.03	Картометрический	1.00	-
34	468097.54	2202164.37	Картометрический	1.00	-
35	468098.53	2202121.94	Картометрический	1.00	-
36	468093.67	2202053.38	Картометрический	1.00	-
37	468073.43	2202009.48	Картометрический	1.00	-
38	468071.79	2201993.87	Картометрический	1.00	-
39	468071.28	2201989.01	Картометрический	1.00	-
40	468084.68	2201977.71	Картометрический	1.00	-
41	468099.29	2201970.43	Картометрический	1.00	-
42	468101.44	2201954.00	Картометрический	1.00	-
43	468094.98	2201879.38	Картометрический	1.00	-
44	468173.56	2201841.89	Картометрический	1.00	-
29	468286.00	2201880.02	Картометрический	1.00	-
45	464916.73	2195417.22	Картометрический	5.00	-
46	464889.26	2195802.10	Картометрический	5.00	-
47	464736.59	2195851.21	Картометрический	5.00	-
48	464680.15	2196129.16	Картометрический	5.00	-
49	464355.38	2196164.98	Картометрический	5.00	-
50	464367.45	2196105.55	Картометрический	5.00	-
51	464374.27	2196083.17	Картометрический	5.00	-
52	464395.13	2196017.53	Картометрический	5.00	-
53	464406.37	2195982.16	Картометрический	5.00	-
54	464446.83	2195854.84	Картометрический	5.00	-
55	464479.14	2195760.36	Картометрический	5.00	-
56	464782.12	2195526.73	Картометрический	5.00	-
57	464823.67	2195414.75	Картометрический	5.00	-
45	464916.73	2195417.22	Картометрический	5.00	-
58	460328.31	2195858.40	Картометрический	5.00	-
59	460359.12	2195911.64	Картометрический	5.00	-
60	460464.61	2196093.98	Картометрический	1.00	-
61	460295.86	2196210.56	Картометрический	1.00	-
62	460353.18	2196295.62	Картометрический	1.00	-
63	460155.66	2196419.91	Картометрический	1.00	-
64	459898.64	2196023.53	Картометрический	1.00	-
65	460078.01	2195923.19	Картометрический	5.00	-
66	460060.20	2195881.34	Картометрический	5.00	-
67	460079.95	2195819.28	Картометрический	5.00	-
68	460163.81	2195751.40	Картометрический	5.00	-
69	460218.80	2195843.55	Картометрический	5.00	-
70	460186.00	2195863.14	Картометрический	5.00	-
71	460223.11	2195926.47	Картометрический	5.00	-
58	460328.31	2195858.40	Картометрический	5.00	-

1	2	3	4	5	6
72	458884.96	2194464.05	Картометрический	5.00	-
73	458852.43	2194623.60	Картометрический	5.00	-
74	458796.49	2194606.47	Картометрический	5.00	-
75	458770.28	2194784.62	Картометрический	5.00	-
76	458521.15	2194716.40	Картометрический	5.00	-
77	458613.28	2194388.43	Картометрический	5.00	-
72	458884.96	2194464.05	Картометрический	5.00	-
78	456464.73	2198324.15	Картометрический	1.00	-
79	456470.94	2198343.20	Картометрический	1.00	-
80	456473.15	2198372.87	Картометрический	1.00	-
81	456474.48	2198406.53	Картометрический	1.00	-
82	456479.35	2198414.95	Картометрический	1.00	-
83	456482.89	2198439.31	Картометрический	1.00	-
84	456482.01	2198457.91	Картометрический	1.00	-
85	456472.26	2198488.03	Картометрический	1.00	-
86	456466.51	2198493.34	Картометрический	1.00	-
87	456461.69	2198512.36	Картометрический	1.00	-
88	456411.23	2198520.77	Картометрический	1.00	-
89	456362.27	2198526.41	Картометрический	1.00	-
90	456334.08	2198524.61	Картометрический	1.00	-
91	456290.31	2198521.86	Картометрический	1.00	-
92	456261.44	2198521.03	Картометрический	1.00	-
93	456222.28	2198516.35	Картометрический	1.00	-
94	456147.72	2198509.46	Картометрический	1.00	-
95	456137.15	2198509.10	Картометрический	1.00	-
96	456128.86	2198508.82	Картометрический	1.00	-
97	456114.30	2198508.33	Картометрический	1.00	-
98	456111.59	2198507.97	Картометрический	1.00	-
99	456111.59	2198504.19	Картометрический	1.00	-
100	456115.60	2198504.50	Картометрический	1.00	-
101	456114.73	2198469.29	Картометрический	1.00	-
102	456114.03	2198440.80	Картометрический	1.00	-
103	456113.86	2198434.03	Картометрический	1.00	-
104	456113.94	2198428.04	Картометрический	1.00	-
105	456115.09	2198297.97	Картометрический	1.00	-
106	456184.82	2198302.67	Картометрический	1.00	-
107	456292.93	2198309.72	Картометрический	1.00	-
108	456372.84	2198308.94	Картометрический	1.00	-
109	456434.73	2198305.81	Картометрический	1.00	-
110	456441.78	2198304.70	Картометрический	1.00	-
111	456453.66	2198311.75	Картометрический	1.00	-
78	456464.73	2198324.15	Картометрический	1.00	-
112	454318.61	2190186.31	Картометрический	5.00	-
113	454331.52	2190240.04	Картометрический	5.00	-
114	454382.65	2190425.21	Картометрический	5.00	-

1	2	3	4	5	6
115	454427.98	2190571.47	Картометрический	5.00	-
116	454422.05	2190584.13	Картометрический	5.00	-
117	454205.47	2190341.12	Картометрический	5.00	-
118	454181.75	2190191.39	Картометрический	5.00	-
112	454318.61	2190186.31	Картометрический	5.00	-

## 3. Сведения о характерных точках части (частей) границы объекта

Обозначение характерных точек части границы	Координаты, м		Метод определения координат характерной точки	Средняя квадратическая погрешность положения характерной точки (Мт), м	Описание обозначения точки на местности (при наличии)
	X	Y			
1	2	3	4	5	6
Часть №					
-	-	-	-	-	-



ГРАФИЧЕСКОЕ ОПИСАНИЕ  
местоположения границ

Зона ритуальных объектов за границами населенных пунктов - СН1

(наименование объекта, местоположение границ которого описано  
(далее объект))

## Раздел 1

Сведения об объекте		
№ п/п	Характеристики объекта	Описание характеристик
1	2	3
1	Местоположение объекта	Воронежская область, Таловский муниципальный район, Александровское сельское поселение
2	Площадь объекта $\pm$ величина погрешности определения площади ( $P \pm \text{Дельта } P$ )	-
3	Иные характеристики объекта	-

Сведения о местоположении границ объекта					
1. Система координат: МСК - 36, зона 2					
2. Сведения о характерных точках границ объекта					
Обозначение характерных точек границ	Координаты, м		Метод определения координат характерной точки	Средняя квадратическая погрешность положения характерной точки (М), м	Описание обозначения точки на местности (при наличии)
	X	Y			
1	2	3	4	5	6
1	467935.63	2194773.77	Картометрический	1.00	-
2	467915.43	2194844.87	Картометрический	1.00	-
3	467784.54	2194819.82	Картометрический	1.00	-
4	467807.70	2194747.64	Картометрический	1.00	-
1	467935.63	2194773.77	Картометрический	1.00	-
5	464659.19	2193408.14	Картометрический	1.00	-
6	464632.53	2193521.02	Картометрический	1.00	-
7	464493.72	2193501.23	Картометрический	1.00	-
8	464494.80	2193491.16	Картометрический	1.00	-
9	464516.00	2193378.73	Картометрический	1.00	-
5	464659.19	2193408.14	Картометрический	1.00	-
10	454788.04	2193913.03	Картометрический	1.00	-
11	454768.48	2193955.25	Картометрический	1.00	-
12	454704.05	2193922.63	Картометрический	1.00	-
13	454723.66	2193875.91	Картометрический	1.00	-
10	454788.04	2193913.03	Картометрический	1.00	-
14	454577.31	2194593.56	Картометрический	1.00	-
15	454575.13	2194622.45	Картометрический	1.00	-
16	454528.96	2194614.81	Картометрический	1.00	-
17	454533.57	2194586.14	Картометрический	1.00	-
14	454577.31	2194593.56	Картометрический	1.00	-

## 3. Сведения о характерных точках части (частей) границы объекта

Обозначение характерных точек части границы	Координаты, м		Метод определения координат характерной точки	Средняя квадратическая погрешность положения характерной точки (M <sub>t</sub> ), м	Описание обозначения точки на местности (при наличии)
	X	Y			
1	2	3	4	5	6
Часть №					
-	-	-	-	-	-



**ГРАФИЧЕСКОЕ ОПИСАНИЕ**  
местоположения границ

Зона обработки, утилизации, обезвреживания, размещения твердых коммунальных отходов за границами населенных пунктов - СН2

(наименование объекта, местоположение границ которого описано  
(далее объект))

Раздел 1

Сведения об объекте		
№ п/п	Характеристики объекта	Описание характеристик
1	2	3
1	Местоположение объекта	Воронежская область, Таловский муниципальный район, Александровское сельское поселение
2	Площадь объекта $\pm$ величина погрешности определения площади ( $P \pm \text{Дельта } P$ )	-
3	Иные характеристики объекта	-

## Раздел 2

Сведения о местоположении границ объекта					
1. Система координат: МСК - 36, зона 2					
2. Сведения о характерных точках границ объекта					
Обозначение характерных точек границ	Координаты, м		Метод определения координат характерной точки	Средняя квадратическая погрешность положения характерной точки (Мт), м	Описание обозначения точки на местности (при наличии)
	X	Y			
1	2	3	4	5	6
1	468237.22	2202223.14	Картометрический	5.00	-
2	468232.62	2202272.92	Картометрический	5.00	-
3	468182.82	2202268.33	Картометрический	5.00	-
4	468187.42	2202218.55	Картометрический	5.00	-
1	468237.22	2202223.14	Картометрический	5.00	-
5	463062.10	2194267.17	Картометрический	5.00	-
6	463083.18	2194312.50	Картометрический	5.00	-
7	463037.83	2194333.58	Картометрический	5.00	-
8	463016.75	2194288.25	Картометрический	5.00	-
5	463062.10	2194267.17	Картометрический	5.00	-
3. Сведения о характерных точках части (частей) границы объекта					
Обозначение характерных точек части границы	Координаты, м		Метод определения координат характерной точки	Средняя квадратическая погрешность положения характерной точки (Мт), м	Описание обозначения точки на местности (при наличии)
	X	Y			
1	2	3	4	5	6
Часть №	-	-	-	-	-

