

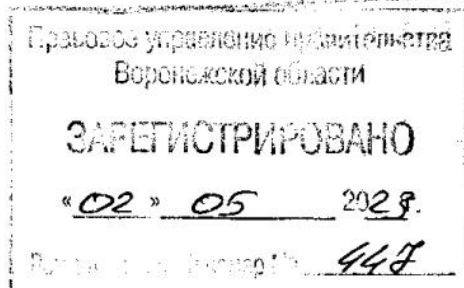

ДЕПАРТАМЕНТ
АРХИТЕКТУРЫ И ГРАДОСТРОИТЕЛЬСТВА
ВОРОНЕЖСКОЙ ОБЛАСТИ



ПРИКАЗ

19.04.2023

№ 45-01-04/281

г. Воронеж

**О внесении изменений в правила землепользования и застройки
Данковского сельского поселения Каширского муниципального района
Воронежской области**

В соответствии с Градостроительным кодексом Российской Федерации, Федеральным законом от 06.10.2003 № 131-ФЗ «Об общих принципах организации местного самоуправления в Российской Федерации», законами Воронежской области от 07.07.2006 № 61-ОЗ «О регулировании градостроительной деятельности в Воронежской области», от 20.12.2018 № 173-ОЗ «О перераспределении полномочий по утверждению правил землепользования и застройки между органами местного самоуправления поселений Воронежской области, городского округа город Нововоронеж, Борисоглебского городского округа и исполнительными органами государственной власти Воронежской области», постановлениями Правительства Воронежской области от 31.12.2014 № 1240 «Об утверждении Положения о департаменте архитектуры и градостроительства Воронежской области», от 19.10.2022 № 753 «Об определении случаев принятия решений по вопросам градостроительной деятельности без проведения общественных обсуждений или публичных слушаний», на основании приказов департамента архитектуры и градостроительства Воронежской области от 29.12.2021 № 45-01-04/1421 «О подготовке проекта о внесении изменений в правила землепользования и застройки Данковского сельского поселения Каширского муниципального района Воронежской области», от 09.03.2022

№ 45-01-04/181 «О подготовке проектов о внесении изменений в правила землепользования и застройки поселений Аннинского, Бобровского, Верхнемамонского, Каширского, Лискинского, Рамонского муниципальных районов Воронежской области», с учетом заключений о результатах публичных слушаний от 04.04.2022, 20.06.2022

п р и к а з ы в а ю:

1. Внести в правила землепользования и застройки Данковского сельского поселения Каширского муниципального района Воронежской области, утвержденные приказом департамента архитектуры и градостроительства Воронежской области от 06.08.2020 № 45-01-04/589 «Об утверждении правил землепользования и застройки Данковского сельского поселения Каширского муниципального района Воронежской области» (в редакции приказа департамента архитектуры и градостроительства Воронежской области от 17.12.2021 № 45-01-04/1345) (далее – Правила) следующие изменения:

1.1. В подпункте 1 пункта 7 раздела 2 части I Правил слова «пунктом 6.1 статьи 26.3 Федерального закона от 06.10.1999 № 184-ФЗ «Об общих принципах организации законодательных (представительных) и исполнительных органов государственной власти субъектов Российской Федерации» заменить словами «частью 3 статьи 6 Федерального закона от 21.12.2021 № 414-ФЗ «Об общих принципах организации публичной власти в субъектах Российской Федерации».

1.2. В пункте 17 части II Правил:

1.2.1. В подпункте 1 карту градостроительного зонирования территории Данковского сельского поселения Каширского муниципального района Воронежской области изложить в редакции согласно приложению № 1 к настоящему приказу.

1.2.2. В подпункте 2 карту градостроительного зонирования с отображением зон с особыми условиями использования территории Данковского сельского поселения Каширского муниципального района Воронежской области изложить в редакции согласно приложению № 2 к настоящему приказу.

1.2.3. Таблицу подпункта 2.1 изложить в следующей редакции:

«

№ п/п	Наименование объекта культурного наследия	Сведения о границах территории объекта культурного наследия	Сведения о границах защитной зоны объекта культурного наследия	Сведения о границах зоны охраны объекта культурного наследия
1	2	3	4	5
1	Дом жилой с лавкой	Установлена приказом управления по охране объектов культурного наследия Воронежской области от 22.09.2021 № 71-01-07/372 «Об утверждении границ территории объектов культурного наследия регионального значения, расположенных на территории Каширского муниципального района Воронежской области» (далее – приказ от 22.09.2021 № 71-01-07/372)	Установлена приказом управления по охране объектов культурного наследия Воронежской области от 04.12.2019 № 71-01-07/338 «Об утверждении графического описания местоположения границ (с перечнем координат характерных точек этих границ) защитных зон объектов культурного наследия, расположенных на территории Воронежской области» (далее – приказ от 04.12.2019 № 71-01-07/338)	Не установлена
2	Церковь Покрова	Установлена приказом от 22.09.2021 № 71-01-07/372	Установлена приказом от 04.12.2019 № 71-01-07/338	Не установлена

».

1.2.4. После подпункта 2.2 дополнить подпунктом 2.3 следующего содержания:

«2.3. Каширский муниципальный район Воронежской области, согласно постановлению Правительства Воронежской области от 07.09.2022 № 606 «Об утверждении Перечня муниципальных образований Воронежской области, на территориях которых проходили боевые действия в период Великой Отечественной войны 1941 - 1945 годов и могут находиться непогребенные останки погибших при защите Отечества в период Великой Отечественной войны 1941 - 1945 годов», является территорией, на которой проходили боевые действия в период Великой Отечественной войны 1941 - 1945 годов и могут находиться непогребенные останки погибших при защите Отечества в период Великой Отечественной войны 1941 - 1945 годов.

В связи с этим, на территории Данковского сельского поселения Каширского муниципального района Воронежской области необходимо обеспечивать соблюдение требований Закона Российской Федерации от 14.01.1993 № 4292-1 «Об увековечении памяти погибших при защите

Отечества» и Закона Воронежской области от 29.04.2016 № 45-ОЗ «Об отдельных мерах по поддержке проведения поисковой работы на территории Воронежской области»».

1.3. В пункте 21 части III Правил:

1.3.1. Таблицу подпункта 1 после строки 3 дополнить строкой 3¹ следующего содержания:

«

3 ¹	2.7.2	Размещение гаражей для собственных нужд	не подлежат установлению
----------------	-------	---	--------------------------

».

1.3.2. В подпункте 1 слова «пожарных требований» заменить словами «требований пожарной безопасности».

1.3.3. В подпункте 1 и далее по тексту слова «, устанавливаемые в соответствии с законодательством Российской Федерации, определяются пунктом» заменить словами «в зонах с особыми условиями использования территории устанавливаются в соответствии с законодательством Российской Федерации. Перечень зон с особыми условиями использования территории и основания установления ограничений приведены в пункте».

1.4. Пункт 22 части III Правил изложить в следующей редакции:

«22. Перечень зон с особыми условиями использования территории и основания установления ограничений использования земельных участков и объектов капитального строительства на территории Данковского сельского поселения Каширского муниципального района Воронежской области

№ п/п	Вид зоны	Основания установления ограничений использования земельных участков и объектов капитального строительства
1	2	3
1	Защитная зона объекта культурного наследия	Приказ управления по охране объектов культурного наследия Воронежской области от 04.12.2019 № 71-01-07/338 «Об утверждении графического описания местоположения границ (с перечнем координат характерных точек этих границ) защитных зон объектов культурного наследия, расположенных на территории Воронежской области»
2	Охранная зона объектов электроэнергетики (объектов электросетевого хозяйства и объектов по производству электрической энергии)	Постановление Правительства Российской Федерации от 24.02.2009 № 160 «О порядке установления охранных зон объектов электросетевого хозяйства и особых условий использования земельных участков, расположенных в границах таких зон» Постановление Правительства Российской Федерации от 18.11.2013 № 1033 «О порядке установления охранных зон объектов по производству электрической энергии и особых условий использования земельных участков, расположенных в

		границах таких зон»
3	Придорожные полосы автомобильных дорог	<p>Федеральный закон от 08.11.2007 № 257-ФЗ «Об автомобильных дорогах и о дорожной деятельности в Российской Федерации и о внесении изменений в отдельные законодательные акты Российской Федерации»</p> <p>Постановление Правительства Воронежской области от 19.10.2010 № 879 «Об утверждении Порядка установления и использования придорожных полос автомобильных дорог общего пользования регионального или межмуниципального значения Воронежской области»</p>
4	Охранная зона трубопроводов (газопроводов, нефтепроводов и нефтепродуктопроводов, аммиакопроводов)	<p>Федеральный закон от 31.03.1999 № 69-ФЗ «О газоснабжении в Российской Федерации»</p> <p>Постановление Правительства Российской Федерации от 20.11.2000 № 878 «Об утверждении Правил охраны газораспределительных сетей»</p> <p>Постановление Правительства Российской Федерации от 08.09.2017 № 1083 «Об утверждении Правил охраны магистральных газопроводов и о внесении изменений в Положение о представлении в федеральный орган исполнительной власти (его территориальные органы), уполномоченный Правительством Российской Федерации на осуществление государственного кадастрового учета, государственной регистрации прав, ведение Единого государственного реестра недвижимости и предоставление сведений, содержащихся в Едином государственном реестре недвижимости, федеральными органами исполнительной власти, органами государственной власти субъектов Российской Федерации и органами местного самоуправления дополнительных сведений, воспроизводимых на публичных кадастровых картах»</p> <p>«Правила охраны магистральных трубопроводов», утвержденные Минтопэнерго России 29.04.1992, постановлением Госгортехнадзора России от 22.04.1992 № 9</p> <p>Постановление Госгортехнадзора России от 23.11.1994 № 61 «О распространении «Правил охраны магистральных трубопроводов» на магистральные аммиакопроводы»</p>
5	Охранная зона линий и сооружений связи	Постановление Правительства Российской Федерации от 09.06.1995 № 578 «Об утверждении Правил охраны линий и сооружений связи Российской Федерации»
6	Водоохранная зона	Водный кодекс Российской Федерации
7	Прибрежная защитная полоса	Водный кодекс Российской Федерации
8	Зоны санитарной охраны источников питьевого и хозяйственно-бытового водоснабжения, а также устанавливаемые в случаях, предусмотренных Водным кодексом Российской Федерации, в отношении подземных водных объектов зоны специальной охраны	<p>Водный кодекс Российской Федерации</p> <p>СанПиН 2.1.4.1110-02 «Зоны санитарной охраны источников водоснабжения и водопроводов питьевого назначения»</p>

9	Санитарно-защитная зона	Постановление Правительства Российской Федерации от 03.03.2018 № 222 «Об утверждении Правил установления санитарно-защитных зон и использования земельных участков, расположенных в границах санитарно-защитных зон»
10	Охранная зона пунктов государственной геодезической сети, государственной нивелирной сети и государственной гравиметрической сети	Постановление Правительства Российской Федерации от 21.08.2019 № 1080 «Об охранных зонах пунктов государственной геодезической сети, государственной нивелирной сети и государственной гравиметрической сети»
11	Зона наблюдения	Федеральный закон от 21.11.1995 № 170-ФЗ «Об использовании атомной энергии»

».

1.5. В приложении № 3 к Правилам:

1.5.1. Описание местоположения границ зоны застройки индивидуальными жилыми домами посёлка Рябчево – Ж1/3 изложить в редакции согласно приложению № 3 к настоящему приказу.

1.5.2. Описание местоположения границ зоны сельскохозяйственного использования в границах населенного пункта посёлка Рябчево – СХ1/3 изложить в редакции согласно приложению № 4 к настоящему приказу.

1.6. В приложении № 4 к Правилам:

1.6.1. Описание местоположения границ зоны сельскохозяйственного производства за границами населенных пунктов – СХ2 изложить в редакции согласно приложению № 5 к настоящему приказу.

1.6.2. Описание местоположения границ зоны ритуальных объектов за границами населенных пунктов - СН1 изложить в редакции согласно приложению № 6 к настоящему приказу.

2. Контроль исполнения настоящего приказа возложить на заместителя руководителя департамента архитектуры и градостроительства Воронежской области – начальника отдела территориального планирования Беляеву С.М.

Руководитель департамента
архитектуры и градостроительства
Воронежской области



А.А. Еренков



ПРАВИЛА ЗЕМЛЕПОЛЬЗОВАНИЯ И ЗАСТРОЙКИ
Карта градостроительного зонирования территории
Данковского сельского поселения Каширского муниципального района Воронежской области

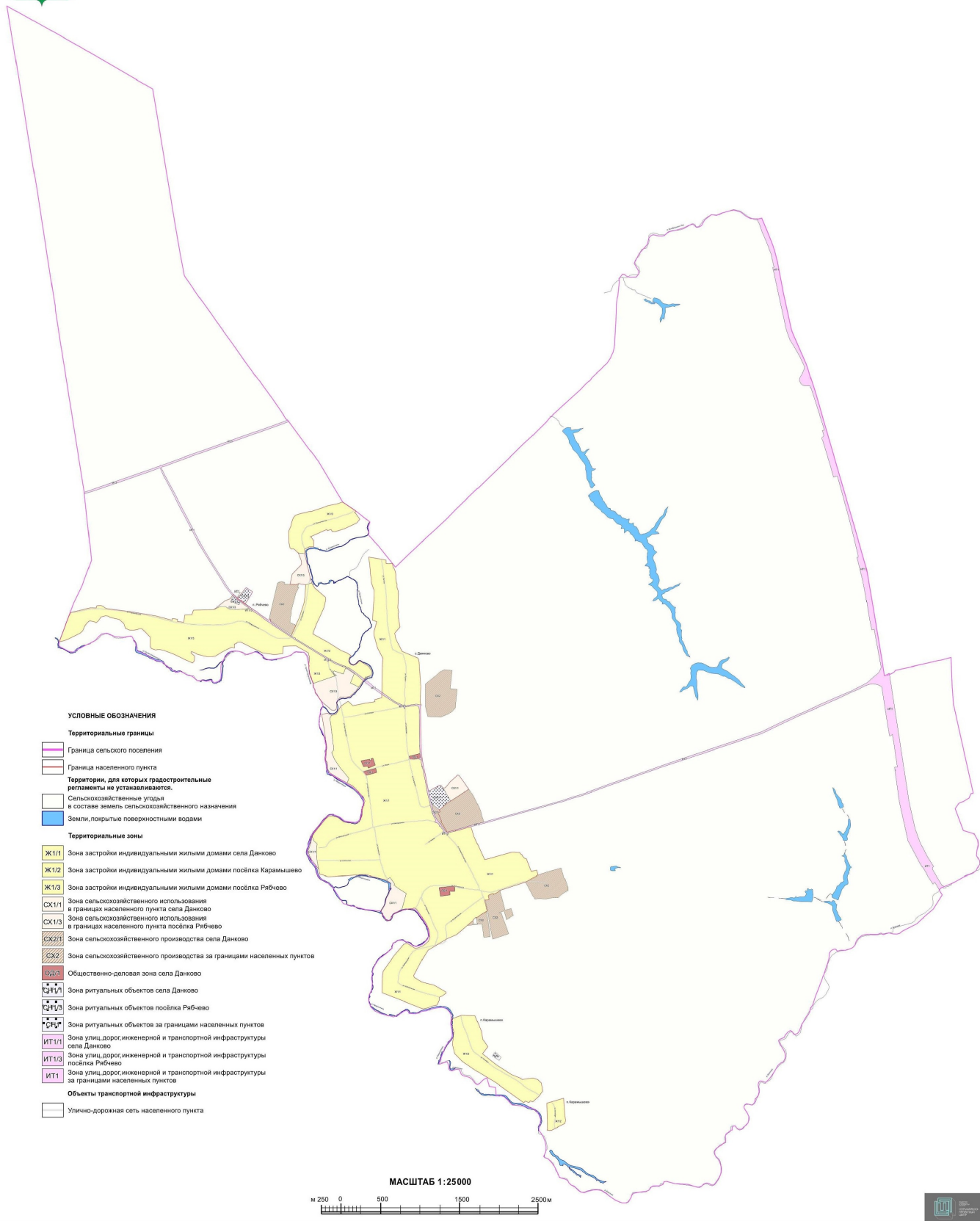



ПРАВИЛА ЗЕМЛЕПОЛЬЗОВАНИЯ И ЗАСТРОЙКИ

Карта градостроительного зонирования с отображением зон с особыми условиями использования территории
Данковского сельского поселения Каширского муниципального района Воронежской области

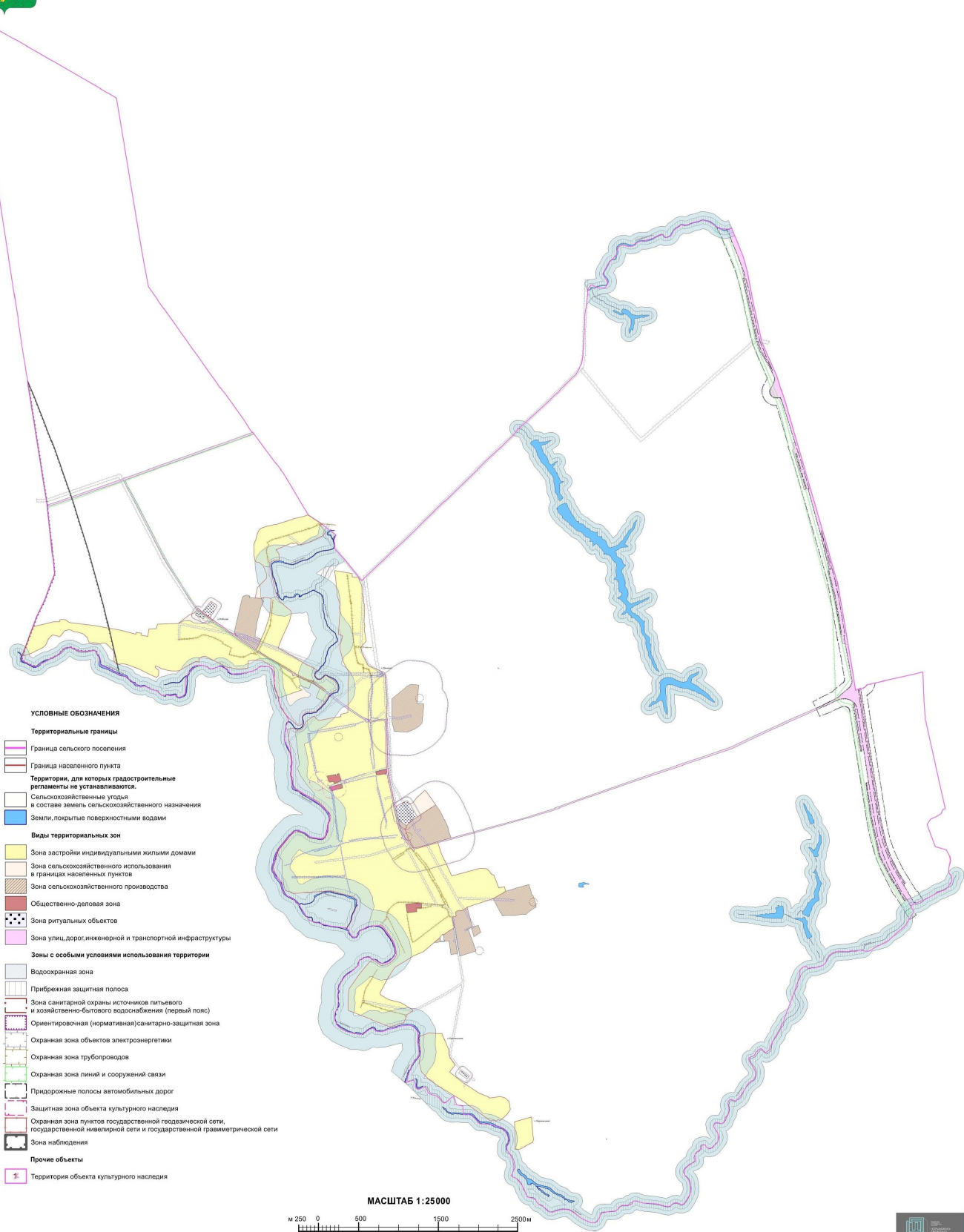

Приложение № 3
к приказу департамента
архитектуры и градостроительства
Воронежской области
от 19.04.2023 № 45-01-04/281

«ОПИСАНИЕ МЕСТОПОЛОЖЕНИЯ ГРАНИЦ

Зона застройки индивидуальными жилыми домами посёлка Рябчево - Ж1/3

(наименование объекта, местоположение границ которого описано
(далее - объект)

Раздел 1

Сведения об объекте		
№ п/п	Характеристики объекта	Описание характеристик
1	2	3
1	Местоположение объекта	Воронежская область, Каширский муниципальный район, Данковское сельское поселение, посёлок Рябчево
2	Площадь объекта ± величина погрешности определения площади ($P \pm \Delta P$)	-
3	Иные характеристики объекта	-

Раздел 2

Сведения о местоположении границ объекта					
1. Система координат: МСК - 36, зона 1					
2. Сведения о характерных точках границ объекта					
Обозначение характерных точек границ	Координаты, м		Метод определения координат характерной точки	Средняя квадратическая погрешность положения характерной точки (Mt), м	Описание обозначения точки на местности (при наличии)
	X	Y			
1	2	3	4	5	6
1	476016.94	1321622.16	Аналитический	2.50	-
2	476031.14	1321652.68	Аналитический	2.50	-
3	476039.83	1321686.8	Аналитический	2.50	-
4	476045.55	1321701.21	Аналитический	2.50	-
5	476058.06	1321764.16	Аналитический	2.50	-
6	476067.17	1321794.04	Аналитический	2.50	-
7	476070.98	1321826.90	Аналитический	2.50	-
8	476091.75	1321889.42	Аналитический	2.50	-
9	476114.43	1321960.42	Аналитический	2.50	-
10	476141.77	1322034.17	Аналитический	2.50	-
11	476172.29	1322173.84	Аналитический	2.50	-
12	476187.06	1322205.22	Аналитический	2.50	-
13	476185.98	1322228.09	Картометрический	5.00	-
14	476079.06	1322388.38	Картометрический	5.00	-
15	476068.06	1322393.92	Картометрический	5.00	-
16	476058.69	1322374.15	Аналитический	0.20	-
17	476040.77	1322392.47	Аналитический	0.20	-
18	475970.29	1322443.07	Аналитический	0.20	-
19	475969.98	1322443.29	Картометрический	5.00	-
20	475922.45	1322402.76	Картометрический	5.00	-
21	475848.95	1322244.56	Картометрический	5.00	-
22	475811.99	1322128.62	Картометрический	5.00	-
23	475814.32	1322089.65	Картометрический	5.00	-
24	475838.73	1322074.34	Картометрический	5.00	-
25	475824.12	1322027.79	Картометрический	5.00	-
26	475839.28	1322019.28	Картометрический	5.00	-
27	475749.48	1321817.08	Картометрический	5.00	-
28	475698.15	1321853.64	Картометрический	5.00	-
29	475622.97	1321853.84	Картометрический	5.00	-
30	475623.54	1321803.86	Картометрический	5.00	-
31	475594.49	1321742.96	Картометрический	5.00	-
32	475587.73	1321742.97	Картометрический	5.00	-
33	475535.36	1321743.10	Картометрический	5.00	-
34	475545.89	1321660.06	Аналитический	2.50	-
35	475566.90	1321636.32	Аналитический	2.50	-
36	475595.43	1321604.04	Аналитический	2.50	-

1	2	3	4	5	6
37	475594.42	1321573.54	Аналитический	2.50	-
38	475613.75	1321554.87	Аналитический	2.50	-
39	475689.69	1321539.42	Аналитический	2.50	-
40	475815.56	1321538.25	Аналитический	2.50	-
41	475878.21	1321564.34	Аналитический	2.50	-
42	475920.08	1321574.05	Аналитический	2.50	-
43	475924.41	1321575.36	Аналитический	2.50	-
44	475957.38	1321585.28	Аналитический	2.50	-
45	475988.96	1321599.27	Аналитический	2.50	-
1	476016.94	1321622.16	Аналитический	2.50	-
46	475143.95	1321754.74	Картометрический	5.00	-
47	475167.49	1321826.24	Картометрический	5.00	-
48	475100.98	1321867.90	Картометрический	5.00	-
49	474984.93	1322003.88	Аналитический	0.20	-
50	474963.93	1322007.14	Аналитический	0.20	-
51	474931.42	1322002.83	Картометрический	5.00	-
52	474888.08	1321994.72	Картометрический	5.00	-
53	474843.94	1321980.92	Картометрический	5.00	-
54	474741.43	1321935.44	Аналитический	0.10	-
55	474628.81	1321883.01	Картометрический	5.00	-
56	474570.26	1321859.96	Аналитический	0.10	-
57	474554.26	1321853.77	Аналитический	0.10	-
58	474521.24	1321841.64	Аналитический	0.10	-
59	474412.29	1322037.46	Картометрический	5.00	-
60	474306.10	1322205.70	Картометрический	5.00	-
61	474278.52	1322276.06	Картометрический	5.00	-
62	474264.88	1322297.84	Картометрический	5.00	-
63	474243.36	1322331.04	Картометрический	5.00	-
64	474230.76	1322318.24	Картометрический	5.00	-
65	474198.58	1322303.08	Картометрический	5.00	-
66	474190.65	1322303.73	Картометрический	5.00	-
67	474186.61	1322302.44	Картометрический	5.00	-
68	474173.26	1322302.33	Картометрический	5.00	-
69	474158.40	1322306.95	Картометрический	5.00	-
70	474146.89	1322314.82	Картометрический	5.00	-
71	474134.26	1322326.75	Картометрический	5.00	-
72	474124.51	1322342.30	Картометрический	5.00	-
73	474121.78	1322359.27	Картометрический	5.00	-
74	474122.25	1322368.68	Картометрический	5.00	-
75	474124.15	1322374.27	Картометрический	5.00	-
76	474131.64	1322387.59	Картометрический	5.00	-
77	474132.97	1322389.47	Картометрический	5.00	-
78	474133.16	1322390.49	Картометрический	5.00	-
79	474134.79	1322392.02	Картометрический	5.00	-
80	474144.54	1322405.75	Картометрический	5.00	-
81	474156.86	1322417.50	Картометрический	5.00	-
82	474168.58	1322427.27	Картометрический	5.00	-

1	2	3	4	5	6
83	474175.49	1322437.68	Картометрический	5.00	-
84	474176.51	1322443.52	Картометрический	5.00	-
85	474175.77	1322446.60	Картометрический	5.00	-
86	474104.41	1322555.04	Картометрический	5.00	-
87	474045.22	1322593.56	Картометрический	5.00	-
88	474000.83	1322582.03	Картометрический	5.00	-
89	473965.66	1322513.41	Картометрический	5.00	-
90	473948.04	1322501.48	Картометрический	5.00	-
91	473955.92	1322489.99	Картометрический	5.00	-
92	473982.87	1322451.95	Картометрический	5.00	-
93	474015.02	1322409.34	Картометрический	5.00	-
94	474037.66	1322379.06	Картометрический	5.00	-
95	474073.47	1322330.66	Картометрический	5.00	-
96	474092.97	1322299.99	Картометрический	5.00	-
97	474106.70	1322263.73	Картометрический	5.00	-
98	474120.88	1322215.89	Картометрический	5.00	-
99	474128.27	1322195.19	Картометрический	5.00	-
100	474158.68	1322125.68	Картометрический	5.00	-
101	474217.99	1322023.77	Картометрический	5.00	-
102	474300.89	1321884.98	Картометрический	5.00	-
103	474326.31	1321845.64	Картометрический	5.00	-
104	474459.70	1321624.94	Картометрический	5.00	-
105	474462.72	1321622.44	Картометрический	5.00	-
106	474466.36	1321622.96	Картометрический	5.00	-
107	474470.29	1321624.71	Картометрический	5.00	-
108	474475.61	1321617.89	Картометрический	5.00	-
109	474471.85	1321614.24	Картометрический	5.00	-
110	474471.17	1321609.93	Картометрический	5.00	-
111	474472.71	1321606.35	Картометрический	5.00	-
112	474480.77	1321593.04	Картометрический	5.00	-
113	474496.45	1321569.71	Картометрический	5.00	-
114	474508.14	1321575.06	Картометрический	5.00	-
115	474720.11	1321672.00	Картометрический	5.00	-
116	474915.94	1321736.37	Картометрический	5.00	-
117	474994.09	1321747.40	Картометрический	5.00	-
46	475143.95	1321754.74	Картометрический	5.00	-
118	474789.65	1318770.45	Картометрический	5.00	-
119	474820.64	1318910.87	Картометрический	5.00	-
120	474848.50	1319015.56	Картометрический	5.00	-
121	474847.75	1319094.87	Картометрический	5.00	-
122	474865.25	1319094.71	Картометрический	5.00	-
123	474876.85	1319105.57	Аналитический	2.50	-
124	474877.61	1319153.84	Аналитический	2.50	-
125	474867.10	1319181.23	Аналитический	2.50	-
126	474850.66	1319199.46	Аналитический	2.50	-
127	474838.07	1319227.54	Аналитический	2.50	-
128	474803.21	1319508.38	Аналитический	2.50	-

1	2	3	4	5	6
129	474798.88	1319548.28	Аналитический	2.50	-
130	474770.35	1319701.48	Аналитический	2.50	-
131	474744.57	1319852.97	Картометрический	5.00	-
132	474690.76	1320058.10	Картометрический	5.00	-
133	474714.44	1320061.41	Картометрический	5.00	-
134	474703.81	1320127.51	Картометрический	5.00	-
135	474675.92	1320125.04	Картометрический	5.00	-
136	474664.53	1320205.53	Картометрический	5.00	-
137	474757.53	1320219.69	Картометрический	5.00	-
138	474760.55	1320309.46	Картометрический	5.00	-
139	474818.94	1320330.56	Картометрический	5.00	-
140	474826.65	1320587.52	Картометрический	5.00	-
141	474863.72	1320662.03	Картометрический	5.00	-
142	474864.41	1320737.75	Картометрический	5.00	-
143	474835.18	1320782.48	Картометрический	5.00	-
144	474827.97	1320870.31	Картометрический	5.00	-
145	474832.47	1320980.39	Картометрический	5.00	-
146	474844.21	1321035.18	Картометрический	5.00	-
147	474776.76	1321128.40	Картометрический	5.00	-
148	474748.84	1321170.43	Картометрический	5.00	-
149	474686.97	1321252.44	Картометрический	5.00	-
150	474643.68	1321318.22	Картометрический	5.00	-
151	474469.26	1321585.22	Картометрический	5.00	-
152	474449.33	1321616.34	Картометрический	5.00	-
153	474412.58	1321678.66	Картометрический	5.00	-
154	474314.38	1321838.90	Картометрический	5.00	-
155	474301.26	1321859.88	Картометрический	5.00	-
156	474288.54	1321877.26	Картометрический	5.00	-
157	474205.28	1322015.20	Картометрический	5.00	-
158	474195.02	1322022.20	Картометрический	5.00	-
159	474169.29	1322027.88	Картометрический	5.00	-
160	474168.77	1322045.21	Картометрический	5.00	-
161	474178.33	1322045.94	Картометрический	5.00	-
162	474181.71	1322048.02	Картометрический	5.00	-
163	474181.21	1322054.97	Картометрический	5.00	-
164	474145.86	1322118.29	Картометрический	5.00	-
165	474134.53	1322144.36	Картометрический	5.00	-
166	474125.60	1322167.89	Картометрический	5.00	-
167	474109.79	1322211.27	Картометрический	5.00	-
168	474096.92	1322256.20	Картометрический	5.00	-
169	474081.95	1322293.70	Картометрический	5.00	-
170	474060.97	1322321.17	Картометрический	5.00	-
171	474003.09	1322399.38	Картометрический	5.00	-
172	473996.88	1322407.27	Картометрический	5.00	-
173	473976.29	1322433.52	Картометрический	5.00	-
174	473943.61	1322466.08	Картометрический	5.00	-
175	473935.35	1322478.47	Картометрический	5.00	-
176	473928.74	1322488.14	Картометрический	5.00	-

1	2	3	4	5	6
177	473847.03	1322429.11	Картометрический	5.00	-
178	473898.63	1322321.52	Картометрический	5.00	-
179	474017.43	1322370.46	Картометрический	5.00	-
180	474076.31	1322287.01	Картометрический	5.00	-
181	474085.31	1322259.17	Картометрический	5.00	-
182	474012.91	1322230.58	Картометрический	5.00	-
183	474042.40	1322144.50	Картометрический	5.00	-
184	474052.96	1322113.67	Картометрический	5.00	-
185	474025.13	1322101.72	Картометрический	5.00	-
186	473996.73	1322144.12	Картометрический	5.00	-
187	473892.62	1321846.94	Картометрический	5.00	-
188	473941.59	1321828.84	Картометрический	5.00	-
189	474023.50	1321802.07	Картометрический	5.00	-
190	474097.94	1321794.84	Картометрический	5.00	-
191	474123.06	1321795.08	Картометрический	5.00	-
192	474221.18	1321803.33	Картометрический	5.00	-
193	474279.54	1321788.93	Картометрический	5.00	-
194	474345.47	1321673.73	Картометрический	5.00	-
195	474369.37	1321631.97	Картометрический	5.00	-
196	474361.09	1321469.60	Картометрический	5.00	-
197	474268.04	1321460.49	Картометрический	5.00	-
198	474255.80	1321355.74	Картометрический	5.00	-
199	474279.53	1321201.39	Картометрический	5.00	-
200	474418.01	1320929.28	Картометрический	5.00	-
201	474414.57	1320896.80	Картометрический	5.00	-
202	474407.12	1320879.66	Картометрический	5.00	-
203	474398.41	1320873.85	Картометрический	5.00	-
204	474388.72	1320847.70	Картометрический	5.00	-
205	474341.27	1320851.58	Картометрический	5.00	-
206	474349.99	1320813.81	Картометрический	5.00	-
207	474319	1320750.86	Картометрический	5.00	-
208	474292.85	1320696.63	Картометрический	5.00	-
209	474261.86	1320647.24	Картометрический	5.00	-
210	474235.71	1320603.66	Картометрический	5.00	-
211	474229.90	1320560.09	Картометрический	5.00	-
212	474231.84	1320497.14	Картометрический	5.00	-
213	474241.52	1320446.78	Картометрический	5.00	-
214	474261.86	1320376.09	Картометрический	5.00	-
215	474272.51	1320360.59	Картометрический	5.00	-
216	474296.72	1320306.36	Картометрический	5.00	-
217	474276.39	1320299.58	Картометрический	5.00	-
218	474237.65	1320346.06	Картометрический	5.00	-
219	474172.77	1320340.25	Картометрический	5.00	-
220	474150.49	1320318.95	Картометрический	5.00	-
221	474186.32	1320235.67	Картометрический	5.00	-
222	474260.89	1320082.66	Картометрический	5.00	-
223	474311.25	1319949.01	Картометрический	5.00	-
224	474322.87	1319892.85	Картометрический	5.00	-

1	2	3	4	5	6
225	474315.12	1319843.46	Картометрический	5.00	-
226	474335.46	1319794.07	Картометрический	5.00	-
227	474362.58	1319778.57	Картометрический	5.00	-
228	474475.88	1319780.51	Картометрический	5.00	-
229	474583.37	1319677.86	Картометрический	5.00	-
230	474584.34	1319644.45	Картометрический	5.00	-
231	474574.17	1319603.77	Картометрический	5.00	-
232	474567.88	1319568.43	Картометрический	5.00	-
233	474569.33	1319517.58	Картометрический	5.00	-
234	474583.86	1319479.33	Картометрический	5.00	-
235	474587.25	1319468.68	Картометрический	5.00	-
236	474648.26	1319445.44	Картометрический	5.00	-
237	474700.55	1319386.36	Картометрический	5.00	-
238	474714.11	1319329.23	Картометрический	5.00	-
239	474723.80	1319275.00	Картометрический	5.00	-
240	474743.16	1319246.91	Картометрический	5.00	-
241	474748.01	1319211.08	Картометрический	5.00	-
242	474732.51	1319156.85	Картометрический	5.00	-
243	474674.41	1319113.27	Картометрический	5.00	-
244	474657.94	1319090.03	Картометрический	5.00	-
245	474670.53	1319069.69	Картометрический	5.00	-
246	474683.12	1319007.71	Картометрический	5.00	-
247	474625.02	1318953.48	Аналитический	2.50	-
248	474561.10	1318925.40	Аналитический	2.50	-
249	474529.14	1318891.50	Аналитический	2.50	-
250	474450.70	1318733.65	Аналитический	2.50	-
251	474432.30	1318679.42	Аналитический	2.50	-
252	474419.60	1318624.51	Картометрический	5.00	-
253	474710.90	1318734.00	Картометрический	5.00	-
118	474789.65	1318770.45	Картометрический	5.00	-
3. Сведения о характерных точках части (частей) границы объекта					
Обозначение характерных точек части границы	Координаты, м		Метод определения координат характерной точки	Средняя квадратическая погрешность положения характерной точки (Mt), м	Описание обозначения точки на местности (при наличии)
	X	Y			
1	2	3	4	5	6
Часть №					
-	-	-	-	-	-



Масштаб 1:1000
 1:1000
 1:1000
 1:1000

Проект № 10/19-01/001-2019/001
 Проект № 10/19-01/001-2019/001
 Проект № 10/19-01/001-2019/001
 Проект № 10/19-01/001-2019/001

Приложение № 4
к приказу департамента
архитектуры и градостроительства
Воронежской области
от 19.04.2023 № 45-01-04/281

«ОПИСАНИЕ МЕСТОПОЛОЖЕНИЯ ГРАНИЦ

Зона сельскохозяйственного использования в границах населенного пункта
посёлка Рябчево – СХ1/3

(наименование объекта, местоположение границ которого описано
(далее - объект)

Раздел 1

Сведения об объекте		
№ п/п	Характеристики объекта	Описание характеристик
1	2	3
1	Местоположение объекта	Воронежская область, Каширский муниципальный район, Данковское сельское поселение, посёлок Рябчево
2	Площадь объекта ± величина погрешности определения площади (Р ± Дельта Р)	-
3	Иные характеристики объекта	-

Раздел 2



Сведения о местоположении границ объекта					
1. Система координат: МСК - 36, зона 1					
2. Сведения о характерных точках границ объекта					
Обозначение характерных точек границ	Координаты, м		Метод определения координат характерной точки	Средняя квадратическая погрешность положения характерной точки (Mt), м	Описание обозначения точки на местности (при наличии)
	X	Y			
1	2	3	4	5	6
1	475007.83	1320826.26	Аналитический	0.30	-
2	474997.25	1320838.06	Картометрический	5.00	-
3	474971.89	1320819.79	Картометрический	5.00	-
4	474932.86	1320804.00	Картометрический	5.00	-
5	474885.99	1320907.81	Картометрический	5.00	-
6	474926.87	1320921.54	Картометрический	5.00	-
7	474913.35	1320939.69	Картометрический	5.00	-
8	474844.21	1321035.18	Картометрический	5.00	-
9	474832.47	1320980.39	Картометрический	5.00	-
10	474827.97	1320870.31	Картометрический	5.00	-
11	474835.18	1320782.48	Картометрический	5.00	-
12	474864.41	1320737.75	Картометрический	5.00	-
13	474863.72	1320662.03	Картометрический	5.00	-
14	474826.65	1320587.52	Картометрический	5.00	-
15	474939.69	1320731.64	Картометрический	5.00	-
16	474962.53	1320793.42	Картометрический	5.00	-
1	475007.83	1320826.26	Аналитический	0.30	-
17	475545.89	1321660.06	Аналитический	2.50	-
18	475535.36	1321743.10	Картометрический	5.00	-
19	475354.80	1321784.24	Картометрический	5.00	-
20	475167.49	1321826.24	Картометрический	5.00	-
21	475143.95	1321754.74	Картометрический	5.00	-
22	475158.17	1321666.17	Картометрический	5.00	-
23	475145.06	1321630.57	Картометрический	5.00	-
24	475148.93	1321556.59	Картометрический	5.00	-
25	475274.82	1321583.70	Картометрический	5.00	-
26	475396.85	1321701.85	Картометрический	5.00	-
27	475450.63	1321697.60	Аналитический	2.50	-
17	475545.89	1321660.06	Аналитический	2.50	-
28	473892.62	1321846.94	Картометрический	5.00	-
29	473996.73	1322144.12	Аналитический	0.10	-
30	474025.13	1322101.72	Аналитический	0.10	-
31	474052.96	1322113.67	Аналитический	0.10	-
32	474042.40	1322144.50	Аналитический	0.10	-

1	2	3	4	5	6
33	474012.91	1322230.58	Аналитический	0.10	-
34	474085.31	1322259.17	Аналитический	0.10	-
35	474076.31	1322287.01	Аналитический	0.10	-
36	474017.43	1322370.46	Аналитический	0.10	-
37	473898.63	1322321.52	Аналитический	0.10	-
38	473847.03	1322429.11	Аналитический	0.10	-
39	473790.43	1322388.26	Аналитический	0.10	-
40	473727.69	1322318.40	Аналитический	0.10	-
41	473718.09	1322273.04	Аналитический	0.10	-
42	473718.79	1322193.9	Аналитический	0.10	-
43	473665.67	1322151.38	Картометрический	5.00	-
44	473612.90	1322146.12	Картометрический	5.00	-
45	473567.15	1322139.63	Аналитический	0.10	-
46	473553.46	1322119.36	Аналитический	0.10	-
47	473557.41	1322080.36	Аналитический	0.10	-
48	473635.56	1321983.00	Аналитический	0.10	-
49	473673.38	1321946.45	Картометрический	5.00	-
50	473710.21	1321920.52	Аналитический	0.10	-
51	473736.12	1321904.09	Аналитический	0.10	-
52	473774.52	1321874.49	Аналитический	0.10	-
53	473782.76	1321871.34	Аналитический	0.10	-
54	473811.51	1321869.48	Аналитический	0.10	-
55	473845.25	1321851.46	Картометрический	5.00	-
28	473892.62	1321846.94	Картометрический	5.00	-
3. Сведения о характерных точках части (частей) границы объекта					
Обозначение характерных точек части границы	Координаты, м		Метод определения координат характерной точки	Средняя квадратическая погрешность положения характерной точки (Mt), м	Описание обозначения точки на местности (при наличии)
	X	Y			
1	2	3	4	5	6
Часть №					
-	-	-	-	-	-



Масштаб 1:5000

Используемые условные знаки и обозначения:

-  границы территориальной зоны
-  характерная точка границ территориальной зоны

Руководитель БУВО «Нормативно-проектный центр»
Подпись *Ю.В. Шальгина* Ю.В. Шальгина Дата « 31 » октября 2022 г.
Место для оттиска печати (при наличии) лица, составившего описание местоположения границ объекта



Приложение № 5
к приказу департамента
архитектуры и градостроительства
Воронежской области
от 19.04.2023 № 45-01-04/281

«ОПИСАНИЕ МЕСТОПОЛОЖЕНИЯ ГРАНИЦ

Зона сельскохозяйственного производства за границами населенных пунктов - СХ2

(наименование объекта, местоположение границ которого описано
(далее - объект)

Раздел 1

Сведения об объекте		
№ п/п	Характеристики объекта	Описание характеристик
1	2	3
1	Местоположение объекта	Воронежская область, Каширский муниципальный район, Данковское сельское поселение
2	Площадь объекта ± величина погрешности определения площади ($P \pm \Delta P$)	-
3	Иные характеристики объекта	-

Сведения о местоположении границ объекта					
1. Система координат: -					
2. Сведения о характерных точках границ объекта					
Обозначение характерных точек границ	Координаты, м		Метод определения координат характерной точки	Средняя квадратическая погрешность положения характерной точки (Mt), м	Описание обозначения точки на местности (при наличии)
	X	Y			
1	2	3	4	5	6
-	-	-	-	-	-
3. Сведения о характерных точках части (частей) границы объекта					
Обозначение характерных точек части границы	Координаты, м		Метод определения координат характерной точки	Средняя квадратическая погрешность положения характерной точки (Mt), м	Описание обозначения точки на местности (при наличии)
	X	Y			
1	2	3	4	5	6
Часть №					
-	-	-	-	-	-

Сведения о местоположении измененных (уточненных) границ объекта							
1. Система координат: МСК - 36, зона 1							
2. Сведения о характерных точках границ объекта							
Обозначение характерных точек границ	Существующие координаты, м		Измененные (уточненные) координаты, м		Метод определения координат характерной точки	Средняя квадрати- ческая погрешность положения характерной точки (Mt), м	Описание обозна- чения точки на местности (при наличии)
	X	Y	X	Y			
1	2	3	4	5	6	7	8
1	475163.60	1321394.75	-	-	Аналитический	2.50	-
2	475181.77	1321449.33	-	-	Аналитический	2.50	-
3	475166.97	1321490.01	-	-	Аналитический	2.50	-
4	475152.94	1321479.75	-	-	Аналитический	2.50	-
5	475148.93	1321556.59	-	-	Картометрический	5.00	-
6	475145.06	1321630.57	-	-	Картометрический	5.00	-
7	475158.17	1321666.17	-	-	Картометрический	5.00	-
8	475154.28	1321690.32	-	-	Картометрический	5.00	-
9	-	-	475154.24	1321690.30	Картометрический	5.00	-
10	-	-	475157.70	1321668.95	Картометрический	5.00	-
11	-	-	475112.58	1321651.97	Картометрический	5.00	-
12	-	-	475110.64	1321668.02	Картометрический	5.00	-
13	475031.77	1321627.72	-	-	Картометрический	5.00	-
14	474989.55	1321616.99	-	-	Картометрический	5.00	-
15	474901.79	1321594.70	-	-	Картометрический	5.00	-
16	474899.13	1321594.02	-	-	Картометрический	5.00	-
17	474860.46	1321583.78	-	-	Картометрический	5.00	-
18	474821.80	1321573.54	-	-	Картометрический	5.00	-
19	474758.33	1321569.81	-	-	Картометрический	5.00	-
20	474723.68	1321559.33	-	-	Картометрический	5.00	-
21	474713.18	1321558.93	-	-	Картометрический	5.00	-
22	474657.43	1321556.83	-	-	Картометрический	5.00	-
23	474630.77	1321631.06	-	-	Картометрический	5.00	-
24	474510.35	1321574.49	-	-	Картометрический	5.00	-
25	474680.85	1321310.99	-	-	Картометрический	5.00	-
26	474685.87	1321309.22	-	-	Картометрический	5.00	-
27	474699.85	1321309.29	-	-	Картометрический	5.00	-
28	474710.75	1321289.49	-	-	Картометрический	5.00	-
1	475163.60	1321394.75	-	-	Аналитический	2.50	-
29	474068.07	1323511.22	-	-	Аналитический	0.10	-
30	474056.36	1323611.93	-	-	Аналитический	0.10	-
31	473826.40	1323587.24	-	-	Аналитический	0.10	-
32	473816.32	1323676.37	-	-	Картометрический	5.00	-
33	473705.84	1323664.12	-	-	Картометрический	5.00	-
34	473586.12	1323656.94	-	-	Аналитический	0.10	-

1	2	3	4	5	6	7	8
35	473541.18	1323616.03	-	-	Аналитический	0.10	-
36	473506.61	1323561.56	-	-	Аналитический	0.10	-
37	473468.42	1323470.47	-	-	Аналитический	0.10	-
38	473475.55	1323301.80	-	-	Аналитический	0.10	-
39	473595.04	1323273.07	-	-	Аналитический	0.10	-
40	473885.30	1323273.80	-	-	Аналитический	0.10	-
41	473930.50	1323327.58	-	-	Аналитический	0.10	-
42	473982.73	1323393.76	-	-	Аналитический	0.10	-
43	474037.71	1323456.87	-	-	Аналитический	0.10	-
29	474068.07	1323511.22	-	-	Аналитический	0.10	-
44	472554.07	1323824.68	-	-	Картометрический	5.00	-
45	472517.56	1323851.06	-	-	Аналитический	2.50	-
46	472495.11	1323869.27	-	-	Аналитический	2.50	-
47	472443.19	1323899.13	-	-	Аналитический	2.50	-
48	472392.11	1323922.71	-	-	Аналитический	2.50	-
49	472374.05	1323931.32	-	-	Аналитический	2.50	-
50	472307.29	1323963.17	-	-	Аналитический	2.50	-
51	472294.93	1323967.84	-	-	Аналитический	2.50	-
52	472261.19	1323980.59	-	-	Аналитический	2.50	-
53	472228.11	1323984.18	-	-	Аналитический	2.50	-
54	472137.77	1324015.28	-	-	Аналитический	0.30	-
55	472086.35	1323827.02	-	-	Аналитический	0.30	-
56	472034.95	1323653.66	-	-	Аналитический	0.30	-
57	472034.72	1323652.89	-	-	Аналитический	0.20	-
58	472023.38	1323600.90	-	-	Аналитический	0.20	-
59	472017.66	1323578.65	-	-	Аналитический	0.20	-
60	472013.59	1323563.37	-	-	Аналитический	0.20	-
61	472010.59	1323545.29	-	-	Аналитический	0.20	-
62	472028.86	1323539.78	-	-	Аналитический	2.50	-
63	472067.04	1323514.93	-	-	Аналитический	2.50	-
64	472068.97	1323514.10	-	-	Аналитический	2.50	-
65	472073.63	1323510.70	-	-	Аналитический	2.50	-
66	472074.41	1323511.77	-	-	Аналитический	2.50	-
67	472087.90	1323505.98	-	-	Аналитический	2.50	-
68	472145.76	1323467.60	-	-	Аналитический	2.50	-
69	472145.76	1323475.60	-	-	Аналитический	2.50	-
70	472153.76	1323475.60	-	-	Аналитический	2.50	-
71	472254.71	1323433.09	-	-	Аналитический	2.50	-
72	472268.65	1323460.37	-	-	Аналитический	2.50	-
73	472292.22	1323451.02	-	-	Аналитический	2.50	-
74	472370.00	1323539.75	-	-	Аналитический	2.50	-
75	472510.69	1323755.86	-	-	Аналитический	2.50	-
76	472524.85	1323784.23	-	-	Аналитический	2.50	-
44	472554.07	1323824.68	-	-	Картометрический	5.00	-
77	471006.24	1324046.52	-	-	Картометрический	5.00	-
78	471005.69	1324046.68	-	-	Аналитический	2.50	-
79	470869.65	1324071.53	-	-	Аналитический	2.50	-
80	470846.30	1324073.00	-	-	Аналитический	2.50	-
81	470688.59	1324095.23	-	-	Аналитический	2.50	-

1	2	3	4	5	6	7	8
82	470680.34	1324012.85	-	-	Аналитический	2.50	-
83	470778.49	1324000.44	-	-	Аналитический	2.50	-
84	470778.58	1324000.43	-	-	Аналитический	2.50	-
85	470852.90	1323991.02	-	-	Аналитический	2.50	-
86	470831.41	1323817.77	-	-	Аналитический	2.50	-
87	470839.61	1323816.14	-	-	Аналитический	2.50	-
88	470894.48	1323881.02	-	-	Аналитический	2.50	-
89	470845.63	1323886.71	-	-	Аналитический	2.50	-
90	470850.23	1323933.43	-	-	Аналитический	2.50	-
91	470926.90	1323924.09	-	-	Аналитический	2.50	-
92	470926.91	1323924.09	-	-	Картометрический	5.00	-
93	470959.64	1323968.40	-	-	Картометрический	5.00	-
77	471006.24	1324046.52	-	-	Картометрический	5.00	-
							-
94	471274.13	1324218.11	-	-	Аналитический	2.50	-
95	471022.89	1324285.29	-	-	Аналитический	2.50	-
96	471042.74	1324360.14	-	-	Аналитический	2.50	-
97	470956.23	1324390.51	-	-	Аналитический	2.50	-
98	470912.03	1324316.88	-	-	Аналитический	2.50	-
99	470904.57	1324304.24	-	-	Аналитический	0.10	-
100	-	-	471014.45	1324271.71	Аналитический	0.10	-
101	-	-	470989.53	1324207.97	Аналитический	0.10	-
102	-	-	470981.87	1324211.37	Аналитический	0.10	-
103	-	-	470989.51	1324234.63	Аналитический	0.10	-
104	-	-	470871.40	1324278.63	Аналитический	0.10	-
105	470843.75	1324288.72	-	-	Аналитический	0.10	-
106	470725.30	1324331.93	-	-	Аналитический	0.10	-
107	470662.90	1324142.55	-	-	Аналитический	2.50	-
108	470658.36	1324127.69	-	-	Аналитический	2.50	-
109	470802.26	1324097.29	-	-	Аналитический	2.50	-
110	470895.54	1324081.83	-	-	Аналитический	2.50	-
111	470937.24	1324075.51	-	-	Аналитический	2.50	-
112	470943.71	1324076.08	-	-	Картометрический	5.00	-
113	471070.30	1324050.16	-	-	Аналитический	0.10	-
114	471150.98	1324032.62	-	-	Аналитический	0.10	-
115	471150.35	1324053.04	-	-	Аналитический	0.10	-
116	471159.86	1324082.32	-	-	Аналитический	0.30	-
117	471205.12	1324068.27	-	-	Аналитический	0.30	-
118	471224.01	1324092.61	-	-	Аналитический	0.30	-
119	471234.85	1324134.23	-	-	Аналитический	0.30	-
120	471223.97	1324138.55	-	-	Аналитический	2.50	-
121	471247.68	1324187.25	-	-	Аналитический	2.50	-
94	471274.13	1324218.11	-	-	Аналитический	2.50	-
							-
122	471380.39	1324547.98	-	-	Аналитический	2.50	-
123	471469.27	1324701.46	-	-	Аналитический	0.10	-
124	471497.93	1324796.86	-	-	Аналитический	0.10	-
125	471499.41	1324801.68	-	-	Аналитический	0.10	-
126	471523.45	1324881.59	-	-	Аналитический	0.10	-
127	471555.54	1324996.85	-	-	Аналитический	2.50	-
128	471420.34	1325035.71	-	-	Аналитический	2.50	-



Масштаб 1:5000

Нормативные ссылки: законодательства
— граница кадастровый план
* — характерные точки границ кадастровый план

Руководитель ООО «Иркутско-сибирский центр»
Подпись: _____ Ю.В. Шаломов. Дата: « 21 » сентября 2022 г.
Место: Иркутск, ул. Мухоморова, 10/1, Иркутско-сибирский центр кадастрового учета, кадастровый отдел



Приложение № 6
к приказу департамента
архитектуры и градостроительства
Воронежской области
от 19.04.2023 № 45-01-04/281

ОПИСАНИЕ МЕСТОПОЛОЖЕНИЯ ГРАНИЦ

Зона ритуальных объектов за границами населенных пунктов - СН1

(наименование объекта, местоположение границ которого описано
(далее - объект)

Раздел 1

Сведения об объекте		
№ п/п	Характеристики объекта	Описание характеристик
1	2	3
1	Местоположение объекта	Воронежская область, Каширский муниципальный район, Данковское сельское поселение
2	Площадь объекта ± величина погрешности определения площади ($P \pm \Delta P$)	-
3	Иные характеристики объекта	-

Раздел 2



Сведения о местоположении границ объекта					
1. Система координат: МСК - 36, зона 1					
2. Сведения о характерных точках границ объекта					
Обозначение характерных точек границ	Координаты, м		Метод определения координат характерной точки	Средняя квадратическая погрешность положения характерной точки (Mt), м	Описание обозначения точки на местности (при наличии)
	X	Y			
1	2	3	4	5	6
1	469231.15	1324160.48	Картометрический	5.00	-
2	469200.29	1324194.73	Картометрический	5.00	-
3	469164.53	1324236.97	Картометрический	5.00	-
4	469158.88	1324233.06	Картометрический	5.00	-
5	469123.73	1324207.84	Картометрический	5.00	-
6	469184.06	1324121.78	Картометрический	5.00	-
7	469219.73	1324151.24	Картометрический	5.00	-
1	469231.15	1324160.48	Картометрический	5.00	-
8	469187.46	1324197.54	Картометрический	5.00	-
9	469187.16	1324197.94	Картометрический	5.00	-
10	469186.76	1324197.64	Картометрический	5.00	-
11	469187.06	1324197.24	Картометрический	5.00	-
8	469187.46	1324197.54	Картометрический	5.00	-
3. Сведения о характерных точках части (частей) границы объекта					
Обозначение характерных точек части границы	Координаты, м		Метод определения координат характерной точки	Средняя квадратическая погрешность положения характерной точки (Mt), м	Описание обозначения точки на местности (при наличии)
	X	Y			
1	2				
Часть №					
-	-	-	-	-	-

Раздел 4

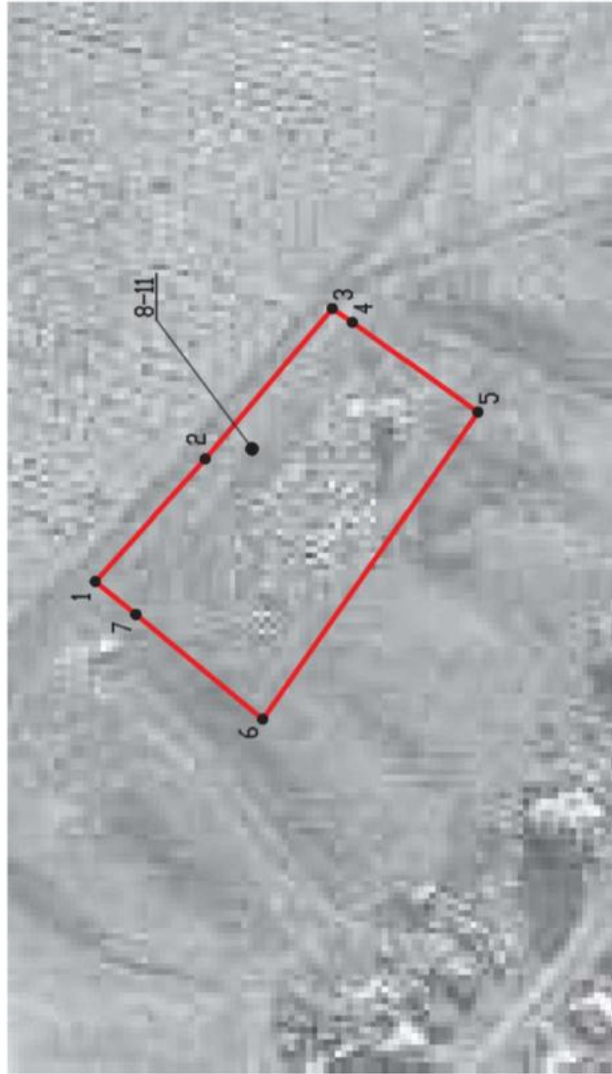
План границ объекта



Используемые условные знаки и обозначения:

границы территориальной зоны

характерная точка границ территориальной зоны

Масштаб 1:2000

Руководитель БУВО «Нормативно-проектный центр»

Подпись

июня

2022г.

Место для оттиска печати (при наличии) лица, составившего описание местоположения границ объекта

