



ДЕПАРТАМЕНТ  
АРХИТЕКТУРЫ И ГРАДОСТРОИТЕЛЬСТВА  
ВОРОНЕЖСКОЙ ОБЛАСТИ

Правовое управление правительства  
Воронежской области

ЗАРЕГИСТРИРОВАНО

« 28 » 04 2023 г.

Регистрационный номер № 432

ПРИКАЗ

18.04.2023

№ 45-01-04/277

г. Воронеж

**О внесении изменений в правила землепользования и застройки  
Осадчевского сельского поселения Репьёвского муниципального района  
Воронежской области**

В соответствии с Градостроительным кодексом Российской Федерации, Федеральным законом от 06.10.2003 № 131-ФЗ «Об общих принципах организации местного самоуправления в Российской Федерации», законами Воронежской области от 07.07.2006 № 61-ОЗ «О регулировании градостроительной деятельности в Воронежской области», от 20.12.2018 № 173-ОЗ «О перераспределении полномочий по утверждению правил землепользования и застройки между органами местного самоуправления поселений Воронежской области, городского округа город Нововоронеж, Борисоглебского городского округа и исполнительными органами государственной власти Воронежской области», постановлениями Правительства Воронежской области от 31.12.2014 № 1240 «Об утверждении Положения о департаменте архитектуры и градостроительства Воронежской области», от 19.10.2022 № 753 «Об определении случаев принятия решений по вопросам градостроительной деятельности без проведения общественных обсуждений или публичных слушаний», на основании приказа департамента архитектуры и градостроительства Воронежской области от 04.10.2021 № 45-01-04/1088 «О подготовке проектов о внесении изменений в правила землепользования и застройки поселений Аннинского, Бобровского,

Богучарского, Бутурлиновского, Грибановского, Калачеевского, Кантемировского, Лискинского, Нижнедевицкого, Новоусманского, Новохопёрского, Острогожского, Панинского, Петропавловского, Поворинского, Подгоренского, Рамонского, Репьёвского, Россошанского, Терновского, Эртильского, Верхнемамонского, Верхнехавского, Каменского, Павловского, Хохольского муниципальных районов Воронежской области» (в редакции приказа департамента архитектуры и градостроительства Воронежской области от 01.12.2021 № 45-01-04/1286), с учетом заключения о результатах публичных слушаний от 29.04.2022

п р и к а з ы в а ю:

1. Внести в правила землепользования и застройки Осадчевского сельского поселения Репьёвского муниципального района Воронежской области, утвержденные приказом департамента архитектуры и градостроительства Воронежской области от 14.10.2021 № 45-01-04/1131 «Об утверждении правил землепользования и застройки Осадчевского сельского поселения Репьёвского муниципального района Воронежской области» (далее – Правила) следующие изменения:

1.1. В подпункте 1 пункта 7 раздела 2 части I Правил слова «пунктом 6.1 статьи 26.3 Федерального закона от 06.10.1999 № 184-ФЗ «Об общих принципах организации законодательных (представительных) и исполнительных органов государственной власти субъектов Российской Федерации» заменить словами «частью 3 статьи 6 Федерального закона от 21.12.2021 № 414-ФЗ «Об общих принципах организации публичной власти в субъектах Российской Федерации».

1.2. В пункте 17 части II Правил:

1.2.1. В графе третьей строки 1 таблицы подпункта 2.1 и далее по тексту слова «правительства Воронежской области» заменить словами «Правительства Воронежской области».

1.2.2. В графе первой таблицы подпункта 2.2 цифру «2.» заменить цифрой «1».

1.2.3. После подпункта 2.2 дополнить подпунктом 2.3 следующего содержания:

«2.3. Репьёвский муниципальный район Воронежской области, согласно постановлению Правительства Воронежской области от 07.09.2022 № 606 «Об утверждении Перечня муниципальных образований Воронежской области, на территориях которых проходили боевые действия в период Великой Отечественной войны 1941 - 1945 годов и могут находиться непогребенные останки погибших при защите Отечества в период Великой Отечественной войны 1941 - 1945 годов», является территорией, на которой проходили боевые действия в период Великой Отечественной войны 1941 - 1945 годов и могут находиться непогребенные останки погибших при защите Отечества в период Великой Отечественной войны 1941 - 1945 годов.

В связи с этим, на территории Осадчевского сельского поселения Репьёвского муниципального района Воронежской области необходимо обеспечивать соблюдение требований Закона Российской Федерации от 14.01.1993 № 4292-1 «Об увековечении памяти погибших при защите Отечества» и Закона Воронежской области от 29.04.2016 № 45-ОЗ «Об отдельных мерах по поддержке проведения поисковой работы на территории Воронежской области».

1.3. В пункте 21 части III Правил:

1.3.1. В подпункте 1:

1.3.1.1. Строки 1-3 таблицы изложить в следующей редакции:

«

1	2.1	Для индивидуального жилищного строительства	400	5000	50%	3 этажа*	3 метра**
2	2.3	Блокированная жилая застройка	80	3000	50%	3 этажа*	3 метра**; 0 метров – при примыкании к соседним зданиям
3	2.2	Для ведения личного подсобного хозяйства (приусадебный земельный участок)	300	5000	30%	3 этажа*	3 метра**

».

1.3.1.2. Дополнить таблицу после строки 5 строкой 5<sup>1</sup> следующего содержания:

«

5 <sup>1</sup>	2.7.2	Размещение гаражей для собственных нужд	не подлежат установлению
----------------	-------	---	--------------------------

».

1.3.1.3. Дополнить таблицу после строки 16 строкой 16<sup>1</sup> следующего содержания:

«

16 <sup>1</sup>	12.0	Земельные участки (территории) общего пользования	не подлежат установлению
-----------------	------	---	--------------------------

».

1.3.1.4. После таблицы дополнить абзацами следующего содержания:

«\* для вспомогательных видов – 1 этаж;

\*\* от вспомогательных видов – 1 метр.

Не допускается размещать со стороны улицы вспомогательные строения, за исключением гаражей. Допускается блокировка хозяйственных построек на смежных земельных участках по взаимному согласию домовладельцев с учетом требований пожарной безопасности.».

1.3.2. В подпункте 1 и далее по тексту слова «, устанавливаемые в соответствии с законодательством Российской Федерации, определяются пунктом» заменить словами «в зонах с особыми условиями использования территории устанавливаются в соответствии с законодательством Российской Федерации. Перечень зон с особыми условиями использования территории и основания установления ограничений приведены в пункте».

1.3.3. В подпункте 2:

1.3.3.1. Дополнить таблицу после строки 20 строкой 20<sup>1</sup> следующего содержания:

«

20 <sup>1</sup>	12.0	Земельные участки (территории) общего пользования	не подлежат установлению
-----------------	------	---	--------------------------

».

1.3.3.2. Строку 23 таблицы изложить в следующей редакции:

«

23	2.1	Для индивидуального	300	1000	50%	3 этажа*	3 метра**
----	-----	---------------------	-----	------	-----	----------	-----------

		жилищного строительства					
--	--	-------------------------	--	--	--	--	--

».

1.3.3.3. Строку 25 таблицы изложить в следующей редакции:

«

25	2.2	Для ведения личного подсобного хозяйства (приусадебный земельный участок)	300	5000	40%	3 этажа*	3 метра**
----	-----	---	-----	------	-----	----------	-----------

».

1.3.3.4. После таблицы дополнить абзацами следующего содержания:

«\* для вспомогательных видов – 1 этаж;

\*\* от вспомогательных видов – 1 метр.

Не допускается размещать со стороны улицы вспомогательные строения, за исключением гаражей. Допускается блокировка хозяйственных построек на смежных земельных участках по взаимному согласию домовладельцев с учетом требований пожарной безопасности.».

1.3.4. В подпункте 3:

1.3.4.1. Дополнить таблицу после строки 5 строкой 5<sup>1</sup> следующего содержания:

«

5 <sup>1</sup>	12.0	Земельные участки (территории) общего пользования	не подлежат установлению				
----------------	------	---	--------------------------	--	--	--	--

».

1.3.4.2. Дополнить таблицу после строки 9 строками 10-13 следующего содержания

«

10	4.9.1.1	Заправка транспортных средств	не подлежат установлению			1 этаж	3 метра
11	4.9.1.2	Обеспечение дорожного отдыха	600	не подлежит установлению	45%	3 этажа	3 метра
12	4.9.1.3	Автомобильные мойки	не подлежат установлению			1 этаж	3 метра
13	4.9.1.4	Ремонт автомобилей	не подлежат установлению			1 этаж	3 метра

».

1.3.5. Таблицу подпункта 4 после строки 11 дополнить строкой 11<sup>1</sup> следующего содержания:

«

11 <sup>1</sup>	12.0	Земельные участки (территории) общего	не подлежат установлению				
-----------------	------	---------------------------------------	--------------------------	--	--	--	--

		пользования	
--	--	-------------	--

».

1.3.6. Таблицу подпункта 5 после строки 16 дополнить строкой 16<sup>1</sup> следующего содержания:

«

16 <sup>1</sup>	12.0	Земельные участки (территории) общего пользования	не подлежат установлению
-----------------	------	---	--------------------------

».

1.3.7. Таблицу подпункта 6 после строки 2 дополнить строками 2<sup>1</sup>-2<sup>2</sup> следующего содержания:

«

2 <sup>1</sup>	12.0	Земельные участки (территории) общего пользования	не подлежат установлению
2 <sup>2</sup>	12.0.1	Улично-дорожная сеть	не подлежат установлению

».

1.4. Пункт 22 части III Правил изложить в следующей редакции:

**«22. Перечень зон с особыми условиями использования территории и основания установления ограничений использования земельных участков и объектов капитального строительства на территории Осадчевского сельского поселения Репьёвского муниципального района Воронежской области**

№ п/п	Вид зоны	Основания установления ограничений использования земельных участков и объектов капитального строительства
1	2	3
1	Защитная зона объекта культурного наследия	Приказ управления по охране объектов культурного наследия Воронежской области от 19.11.2019 № 71-01-07/296 «Об утверждении графического описания местоположения границ (с перечнем координат характерных точек этих границ) защитных зон объектов культурного наследия, расположенных на территории Воронежской области»
2	Охранная зона объектов электроэнергетики (объектов электросетевого хозяйства и объектов по производству электрической энергии)	Постановление Правительства Российской Федерации от 24.02.2009 № 160 «О порядке установления охранных зон объектов электросетевого хозяйства и особых условий использования земельных участков, расположенных в границах таких зон»  Постановление Правительства Российской Федерации от 18.11.2013 № 1033 «О порядке установления охранных зон объектов по производству электрической энергии и особых условий использования земельных участков, расположенных в границах таких зон»
3	Охранная зона трубопроводов	Федеральный закон от 31.03.1999 № 69-ФЗ «О газоснабжении в Российской Федерации»



	(газопроводов, нефтепроводов и нефтепродуктопроводов, аммиакопроводов)	<p>Постановление Правительства Российской Федерации от 20.11.2000 № 878 «Об утверждении Правил охраны газораспределительных сетей»</p> <p>Постановление Правительства Российской Федерации от 08.09.2017 № 1083 «Об утверждении Правил охраны магистральных газопроводов и о внесении изменений в Положение о представлении в федеральный орган исполнительной власти (его территориальные органы), уполномоченный Правительством Российской Федерации на осуществление государственного кадастрового учета, государственной регистрации прав, ведение Единого государственного реестра недвижимости и предоставление сведений, содержащихся в Едином государственном реестре недвижимости, федеральными органами исполнительной власти, органами государственной власти субъектов Российской Федерации и органами местного самоуправления дополнительных сведений, воспроизводимых на публичных кадастровых картах»</p> <p>«Правила охраны магистральных трубопроводов», утвержденные Минтопэнерго России 29.04.1992, постановлением Госгортехнадзора России от 22.04.1992 № 9</p> <p>Постановление Госгортехнадзора России от 23.11.1994 № 61 «О распространении «Правил охраны магистральных трубопроводов» на магистральные аммиакопроводы»</p>
4	Водоохранная зона	Водный кодекс Российской Федерации
5	Прибрежная защитная полоса	Водный кодекс Российской Федерации
6	Зоны санитарной охраны источников питьевого и хозяйственно-бытового водоснабжения, а также устанавливаемые в случаях, предусмотренных Водным кодексом Российской Федерации, в отношении подземных водных объектов зоны специальной охраны	<p>Водный кодекс Российской Федерации</p> <p>СанПиН 2.1.4.1110-02 «Зоны санитарной охраны источников водоснабжения и водопроводов питьевого назначения»</p>
7	Санитарно-защитная зона	Постановление Правительства Российской Федерации от 03.03.2018 № 222 «Об утверждении Правил установления санитарно-защитных зон и использования земельных участков, расположенных в границах санитарно-защитных зон»
8	Охранная зона пунктов государственной геодезической сети, государственной нивелирной сети и государственной гравиметрической сети	Постановление Правительства Российской Федерации от 21.08.2019 № 1080 «Об охранных зонах пунктов государственной геодезической сети, государственной нивелирной сети и государственной гравиметрической сети»

1.5. Описание местоположения границ зоны застройки индивидуальными жилыми домами села Осадчее – Ж1/1 приложения № 1 к Правилам изложить в редакции согласно приложению к настоящему приказу.

2. Контроль исполнения настоящего приказа возложить на заместителя руководителя департамента архитектуры и градостроительства Воронежской области – начальника отдела территориального планирования Беляеву С.М.

Руководитель департамента  
архитектуры и градостроительства  
Воронежской области

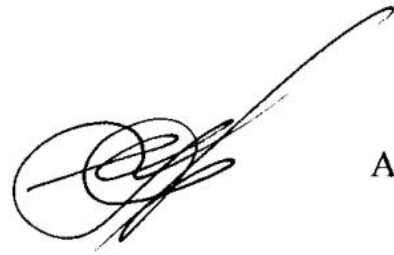

А.А. Еренков



Приложение  
к приказу департамента  
архитектуры и градостроительства  
Воронежской области  
от 18.04.2023 № 45-01-04/277

«ОПИСАНИЕ МЕСТОПОЛОЖЕНИЯ ГРАНИЦ

Зона застройки индивидуальными жилыми домами села Осадчее – Ж1/1

(наименование объекта, местоположение границ которого описано  
(далее - объект)

Раздел 1

Сведения об объекте		
№ п/п	Характеристики объекта	Описание характеристик
1	2	3
1	Местоположение объекта	Воронежская область, Репьёвский муниципальный район, Осадчевское сельское поселение, село Осадчее
2	Площадь объекта ± величина погрешности определения площади ( $P \pm \Delta P$ )	-
3	Иные характеристики объекта	-

## Раздел 2

Сведения о местоположении границ объекта					
1. Система координат: -					
2. Сведения о характерных точках границ объекта					
Обозначение характерных точек границ	Координаты, м		Метод определения координат характерной точки	Средняя квадратическая погрешность положения характерной точки (Mt), м	Описание обозначения точки на местности (при наличии)
	X	Y			
1	2	3	4	5	6
-	-	-	-	-	-
3. Сведения о характерных точках части (частей) границы объекта					
Обозначение характерных точек части границы	Координаты, м		Метод определения координат характерной точки	Средняя квадратическая погрешность положения характерной точки (Mt), м	Описание обозначения точки на местности (при наличии)
	X	Y			
1	2	3	4	5	6
Часть №					
-	-	-	-	-	-

## Раздел 3

Сведения о местоположении измененных (уточненных) границ объекта							
1. Система координат: МСК - 36, зона 1							
2. Сведения о характерных точках границ объекта							
Обозначение характерных точек границ	Существующие координаты, м		Измененные (уточненные) координаты, м		Метод определения координат характерной точки	Средняя квадратическая погрешность положения характерной точки (Mt), м	Описание обозначения точки на местности (при наличии)
	X	Y	X	Y			
1	2	3	4	5	6	7	8
1	457616.05	1258869.82	-	-	Аналитический	0.10	-
2	457558.23	1258907.54	-	-	Аналитический	0.10	-
3	457476.74	1258979.55	-	-	Аналитический	0.10	-
4	457452.18	1259001.25	-	-	Аналитический	0.10	-
5	457417.95	1259051.00	-	-	Аналитический	0.10	-
6	457314.37	1259206.16	-	-	Аналитический	0.10	-
7	457300.18	1259127.69	-	-	Аналитический	0.10	-
8	457280.21	1259032.65	-	-	Аналитический	0.10	-
9	457261.73	1258963.46	-	-	Аналитический	0.10	-
10	457248.40	1258937.10	-	-	Картометрический	1.00	-
11	457165.71	1258832.53	-	-	Картометрический	1.00	-
12	457140.12	1258809.47	-	-	Картометрический	1.00	-
13	457106.57	1258798.47	-	-	Картометрический	1.00	-
14	457077.24	1258799.05	-	-	Картометрический	1.00	-
15	457066.22	1258770.59	-	-	Картометрический	1.00	-
16	457018.11	1258659.05	-	-	Картометрический	1.00	-
17	457028.95	1258607.17	-	-	Картометрический	1.00	-
18	457041.31	1258570.89	-	-	Картометрический	1.00	-
19	457042.42	1258531.77	-	-	Картометрический	1.00	-
20	457035.31	1258487.19	-	-	Картометрический	1.00	-
21	457003.56	1258438.65	-	-	Картометрический	1.00	-
22	456881.14	1258178.00	-	-	Картометрический	1.00	-
23	456898.89	1258145.77	-	-	Аналитический	0.10	-
24	456861.64	1258092.40	-	-	Аналитический	0.10	-
25	456865.01	1258058.49	-	-	Аналитический	0.10	-
26	456972.40	1258001.61	-	-	Аналитический	0.10	-
27	456941.92	1257947.38	-	-	Аналитический	0.10	-
28	456937.67	1257900.76	-	-	Аналитический	0.10	-
29	456923.13	1257890.16	-	-	Аналитический	0.10	-
30	456836.18	1257857.73	-	-	Аналитический	0.10	-
31	456745.24	1257820.36	-	-	Аналитический	0.10	-
32	456727.62	1257783.70	-	-	Аналитический	0.10	-
33	456713.52	1257720.96	-	-	Аналитический	0.10	-
34	456665.09	1257649.71	-	-	Аналитический	0.10	-

1	2	3	4	5	6	7	8
35	456601.67	1257686.20	-	-	Аналитический	0.10	-
36	456593.20	1257661.64	-	-	Аналитический	0.10	-
37	456610.10	1257639.58	-	-	Аналитический	0.10	-
38	456651.53	1257611.56	-	-	Аналитический	0.10	-
39	456597.37	1257560.76	-	-	Аналитический	0.10	-
40	456577.07	1257568.40	-	-	Аналитический	0.10	-
41	456534.25	1257491.74	-	-	Аналитический	0.10	-
42	456546.32	1257479.74	-	-	Аналитический	0.10	-
43	456593.42	1257436.07	-	-	Аналитический	0.10	-
44	456616.67	1257415.16	-	-	Аналитический	0.10	-
45	456656.94	1257386.70	-	-	Аналитический	0.10	-
46	456656.94	1257391.84	-	-	Аналитический	0.10	-
47	456675.24	1257384.08	-	-	Аналитический	0.10	-
48	456675.46	1257374.82	-	-	Аналитический	0.10	-
49	456712.52	1257357.24	-	-	Аналитический	0.10	-
50	456716.82	1257355.59	-	-	Аналитический	0.10	-
51	456733.90	1257349.02	-	-	Аналитический	0.10	-
52	456747.05	1257345.69	-	-	Аналитический	0.10	-
53	456775.59	1257341.48	-	-	Аналитический	0.10	-
54	456818.77	1257347.08	-	-	Аналитический	0.10	-
55	456853.20	1257363.80	-	-	-	-	-
-	-	-	456853.22	1257363.78	Аналитический	0.10	-
56	456854.80	1257362.17	-	-	Аналитический	0.10	-
57	456859.72	1257366.97	-	-	Аналитический	0.10	-
58	456877.77	1257375.74	-	-	Аналитический	0.10	-
59	456898.63	1257393.09	-	-	Аналитический	0.10	-
60	456920.06	1257413.34	-	-	Аналитический	0.10	-
61	456939.73	1257434.21	-	-	Аналитический	0.10	-
62	456960.39	1257459.80	-	-	Аналитический	0.10	-
63	457003.23	1257518.84	-	-	Аналитический	0.10	-
64	457037.57	1257567.27	-	-	Аналитический	0.10	-
65	457106.60	1257664.88	-	-	Аналитический	0.10	-
66	457186.45	1257773.66	-	-	Аналитический	0.10	-
67	457236.02	1257841.19	-	-	Аналитический	0.10	-
68	457289.77	1257914.42	-	-	Аналитический	0.10	-
69	457362.97	1258014.93	-	-	Аналитический	0.10	-
70	457360.63	1258025.32	-	-	Аналитический	0.10	-
71	457374.81	1258040.18	-	-	Аналитический	0.10	-
72	457369.47	1258042.06	-	-	Картометрический	1.00	-
73	457330.09	1258059.50	-	-	Картометрический	1.00	-
74	457333.21	1258066.91	-	-	Картометрический	1.00	-
75	457301.18	1258081.09	-	-	Картометрический	1.00	-
76	457341.74	1258234.33	-	-	Картометрический	1.00	-
77	457389.54	1258385.59	-	-	Картометрический	1.00	-
78	457354.81	1258395.48	-	-	Аналитический	0.10	-
79	457313.34	1258407.27	-	-	Аналитический	0.10	-
80	457289.82	1258413.74	-	-	Аналитический	0.10	-
81	457266.28	1258420.22	-	-	Аналитический	0.10	-
82	457265.09	1258420.92	-	-	Аналитический	0.10	-
83	457264.88	1258422.68	-	-	Аналитический	0.10	-
84	457268.08	1258429.36	-	-	Картометрический	1.00	-

1	2	3	4	5	6	7	8
85	457337.13	1258413.52	-	-	Картометрический	1.00	-
86	457348.26	1258450.23	-	-	Картометрический	1.00	-
87	457387.50	1258587.64	460078.89	1280044.90	Картометрический	1.00	-
88	457460.16	1258554.10	460070.48	1280042.40	Картометрический	1.00	-
89	457485.94	1258606.27	460072.15	1280034.67	Картометрический	1.00	-
1	457616.05	1258869.82	-	-	Аналитический	0.10	-
90	455342.45	1255532.50	-	-	Аналитический	0.10	-
91	455438.40	1255627.74	-	-	Картометрический	1.00	-
92	455548.44	1255769.21	-	-	Аналитический	0.10	-
93	455597.56	1255875.14	-	-	Аналитический	0.10	-
94	455723.71	1256085.24	-	-	Аналитический	0.10	-
95	455846.04	1256281.58	-	-	Картометрический	1.00	-
96	455920.23	1256388.72	-	-	Картометрический	1.00	-
97	456016.81	1256390.41	-	-	Картометрический	1.00	-
98	456078.33	1256461.30	-	-	Картометрический	1.00	-
99	456143.47	1256485.84	-	-	Аналитический	0.10	-
100	456216.24	1256531.55	-	-	Аналитический	0.10	-
101	456321.72	1256607.58	-	-	Картометрический	1.00	-
102	456298.37	1256653.36	-	-	Картометрический	1.00	-
103	456433.04	1256721.94	-	-	Аналитический	0.10	-
104	456446.43	1256728.02	-	-	Аналитический	0.10	-
105	456470.12	1256750.04	-	-	Аналитический	0.10	-
106	456491.28	1256778.00	-	-	Аналитический	0.10	-
107	456536.95	1256755.92	-	-	Аналитический	0.10	-
108	456547.96	1256775.41	-	-	Аналитический	0.10	-
109	456500.60	1256800.88	-	-	Аналитический	0.10	-
110	456505.87	1256849.40	-	-	Аналитический	0.10	-
111	456523.54	1256981.41	-	-	Аналитический	0.10	-
112	456577.53	1256968.58	-	-	Аналитический	0.10	-
113	456597.86	1257026.07	-	-	Картометрический	1.00	-
114	456626.42	1257100.93	-	-	Аналитический	0.10	-
115	456665.73	1257208.42	-	-	Картометрический	1.00	-
116	456680.37	1257240.01	-	-	Аналитический	0.10	-
117	456717.42	1257307.60	-	-	Аналитический	0.10	-
118	456726.11	1257329.63	-	-	Аналитический	0.10	-
119	456710.04	1257335.74	-	-	Аналитический	0.10	-
120	456672.10	1257354.34	-	-	Аналитический	0.10	-
121	456669.74	1257351.70	-	-	Аналитический	0.10	-
122	456652.73	1257358.11	-	-	Аналитический	0.10	-
123	456652.18	1257363.24	-	-	Аналитический	0.10	-
124	456631.23	1257376.97	-	-	Аналитический	0.10	-
125	456606.42	1257396.69	-	-	Аналитический	0.10	-
126	456583.07	1257416.81	-	-	Аналитический	0.10	-
127	456520.80	1257476.13	-	-	Аналитический	0.10	-
128	456491.84	1257448.64	-	-	Аналитический	0.10	-
129	456392.63	1257360.40	-	-	Аналитический	0.10	-
130	456381.62	1257333.28	-	-	Аналитический	0.10	-
131	456364.65	1257233.29	-	-	Аналитический	0.10	-
132	456358.66	1257097.67	-	-	Аналитический	0.10	-
133	456379.78	1257049.33	-	-	Аналитический	0.10	-

1	2	3	4	5	6	7	8
134	456375.53	1257021.38	-	-	Картометрический	1.00	-
135	456357.75	1256982.39	-	-	Картометрический	1.00	-
136	456368.72	1256944.24	-	-	Картометрический	1.00	-
137	456341.64	1256911.20	-	-	Картометрический	1.00	-
138	456326.40	1256879.85	-	-	Картометрический	1.00	-
139	456338.20	1256812.88	-	-	Картометрический	1.00	-
140	456236.87	1256808.74	-	-	Картометрический	1.00	-
141	456154.65	1256805.39	-	-	Аналитический	0.10	-
142	456102.12	1256804.47	-	-	Аналитический	0.10	-
143	456061.19	1256804.46	-	-	Аналитический	0.10	-
144	456012.35	1256791.50	-	-	Аналитический	0.10	-
145	455979.46	1256821.40	-	-	Аналитический	0.10	-
146	455936.60	1256804.46	-	-	Аналитический	0.10	-
147	455951.62	1256764.87	-	-	Аналитический	0.10	-
148	455918.62	1256755.57	-	-	Аналитический	0.10	-
149	455894.11	1256797.12	-	-	Аналитический	0.10	-
150	455824.73	1256761.58	-	-	Аналитический	0.10	-
151	455785.81	1256738.73	-	-	Аналитический	0.10	-
152	455782.41	1256698.89	-	-	Аналитический	0.10	-
153	455833.13	1256637.82	-	-	Аналитический	0.10	-
154	455725.04	1256499.89	-	-	Аналитический	0.10	-
155	455680.67	1256443.24	-	-	Картометрический	1.00	-
156	455551.26	1256276.96	-	-	Картометрический	1.00	-
157	455527.56	1256249.84	-	-	Картометрический	1.00	-
158	455514.00	1256204.08	-	-	Картометрический	1.00	-
159	455574.04	1256179.46	-	-	Картометрический	1.00	-
160	455502.11	1256117.62	-	-	Картометрический	1.00	-
161	455497.01	1256077.78	-	-	Картометрический	1.00	-
162	455442.89	1256099.02	-	-	Картометрический	1.00	-
163	455412.43	1256093.97	-	-	Картометрический	1.00	-
164	455343.93	1256118.60	-	-	Картометрический	1.00	-
165	455316.00	1256086.42	-	-	Картометрический	1.00	-
166	455304.14	1256048.28	-	-	Картометрический	1.00	-
167	455311.74	1256033.86	-	-	Картометрический	1.00	-
168	455289.73	1255997.43	-	-	Картометрический	1.00	-
169	455243.22	1256015.26	-	-	Картометрический	1.00	-
170	455159.12	1256050.76	-	-	Картометрический	1.00	-
171	455044.36	1255874.72	-	-	Аналитический	0.10	-
172	454783.60	1255476.72	-	-	Аналитический	0.10	-
173	455037.50	1255503.00	-	-	Аналитический	0.10	-
90	455342.45	1255532.50	-	-	Аналитический	0.10	-
174	456692.61	1258349.80	-	-	Аналитический	0.10	-
175	456605.93	1258385.89	-	-	Аналитический	0.10	-
176	456593.64	1258347.33	-	-	Аналитический	0.10	-
177	456563.19	1258354.99	-	-	Аналитический	0.10	-
178	456549.78	1258305.98	-	-	Картометрический	1.00	-
179	456579.90	1258297.33	-	-	Картометрический	1.00	-
180	456573.30	1258267.67	-	-	Аналитический	0.10	-
181	456570.71	1258181.21	-	-	Аналитический	0.10	-
182	456534.71	1258090.96	-	-	Аналитический	0.10	-

1	2	3	4	5	6	7	8
183	456513.13	1258065.56	-	-	Аналитический	0.10	-
184	456502.55	1258054.12	-	-	Аналитический	0.10	-
185	456466.59	1258030.42	-	-	Аналитический	0.10	-
186	456399.76	1258026.23	-	-	Аналитический	0.10	-
187	456393.00	1258025.80	-	-	Аналитический	0.10	-
188	456369.74	1258041.09	-	-	Аналитический	0.10	-
189	456268.25	1257950.00	-	-	Аналитический	0.10	-
190	456257.00	1257933.00	-	-	Аналитический	0.10	-
191	456167.56	1257994.21	-	-	Аналитический	0.10	-
192	456110.11	1257919.86	-	-	Аналитический	0.10	-
193	456120.12	1257907.32	-	-	Аналитический	0.10	-
194	456168.90	1257852.08	-	-	Аналитический	0.10	-
195	456174.74	1257851.81	-	-	Аналитический	0.10	-
196	456193.52	1257831.34	-	-	Аналитический	0.10	-
197	456193.20	1257821.24	-	-	Аналитический	0.10	-
198	456195.63	1257818.57	-	-	Аналитический	0.10	-
199	456208.80	1257804.15	-	-	Аналитический	0.10	-
200	456245.43	1257766.68	-	-	Аналитический	0.10	-
201	456273.79	1257739.05	-	-	Аналитический	0.10	-
202	456309.62	1257707.02	-	-	Аналитический	0.10	-
203	456313.06	1257702.28	-	-	Аналитический	0.10	-
204	456314.08	1257703.03	-	-	Аналитический	0.10	-
205	456335.33	1257684.04	-	-	Аналитический	0.10	-
206	456364.45	1257657.73	-	-	Аналитический	0.10	-
207	456364.45	1257657.74	-	-	Аналитический	0.10	-
208	456435.55	1257717.66	-	-	Аналитический	0.10	-
209	456471.52	1257761.72	-	-	Аналитический	0.10	-
210	456499.04	1257824.00	-	-	Аналитический	0.10	-
211	456516.84	1257882.04	-	-	Аналитический	0.10	-
212	456527.87	1257939.24	-	-	Аналитический	0.10	-
213	456541.41	1257965.92	-	-	Аналитический	0.10	-
214	456561.30	1257986.26	-	-	Аналитический	0.10	-
215	456603.17	1257978.60	-	-	Аналитический	0.10	-
216	456642.97	1258066.73	-	-	Аналитический	0.10	-
217	456664.58	1258141.73	-	-	Аналитический	0.10	-
174	456692.61	1258349.80	-	-	Аналитический	0.10	-
218	455612.45	1256810.91	-	-	Аналитический	0.10	-
219	455858.70	1257010.76	-	-	Аналитический	0.10	-
220	455908.63	1257049.71	-	-	Аналитический	0.10	-
221	455939.93	1257059.86	-	-	Аналитический	0.10	-
222	455972.08	1257059.84	-	-	Картометрический	1.00	-
223	456098.95	1257041.92	-	-	Картометрический	1.00	-
224	456135.36	1257111.40	-	-	Картометрический	1.00	-
225	456053.32	1257136.90	-	-	Картометрический	1.00	-
226	456076.19	1257193.68	-	-	Картометрический	1.00	-
227	456023.76	1257214.90	-	-	Картометрический	1.00	-
228	456087.27	1257351.33	-	-	Картометрический	1.00	-
229	456109.26	1257342.84	-	-	Картометрический	1.00	-
230	456134.67	1257397.06	-	-	Картометрический	1.00	-
231	456119.45	1257408.94	-	-	Картометрический	1.00	-





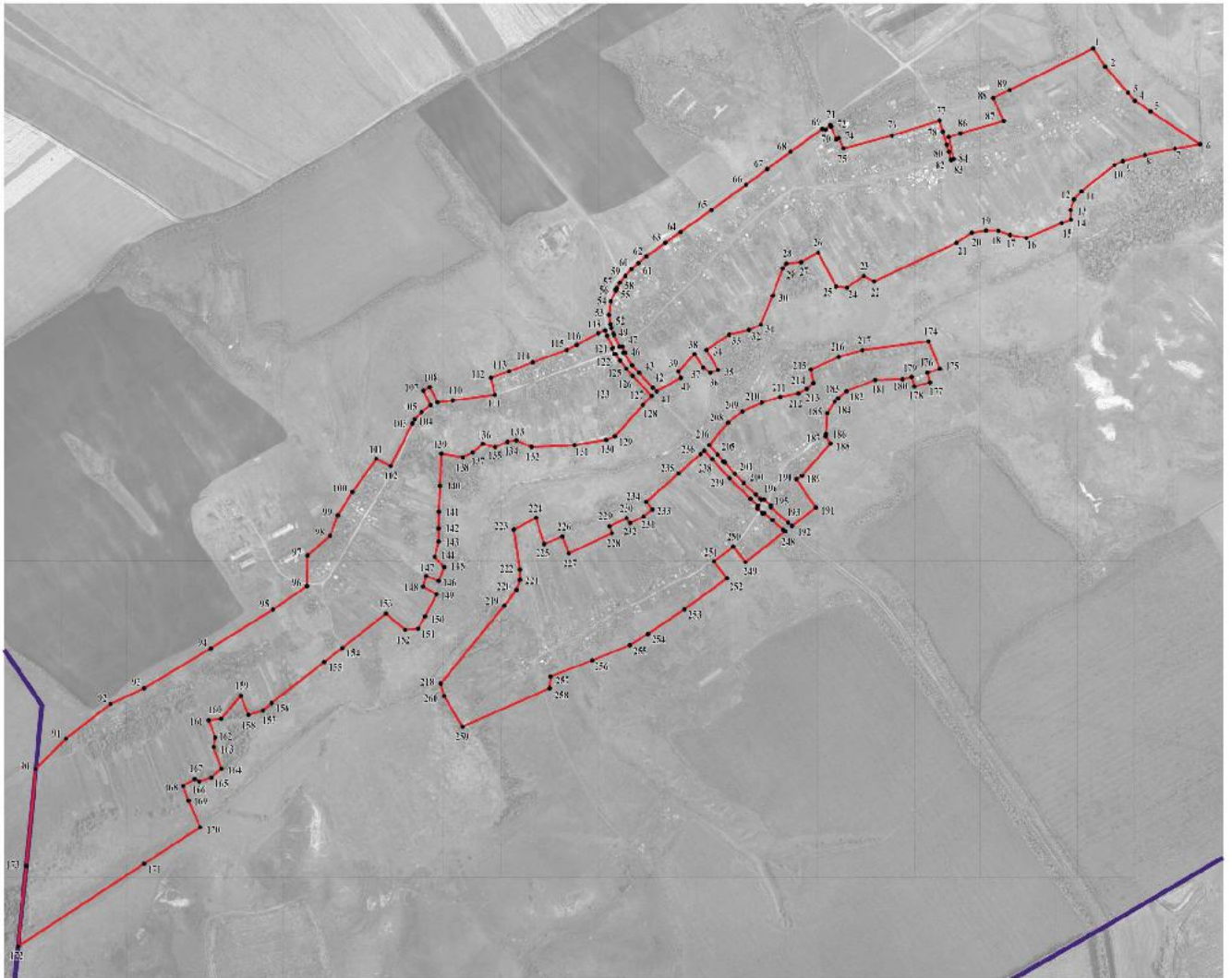

Масштаб 1:10000

Используемые условные знаки и обозначения:

- границы территориальной зоны
- границы муниципального образования
- характерная точка границ территориальной зоны

Руководитель БУВО «Нормативно-проектный центр»  
 Подпись *Ю.В. Шалыгина* Дата « 24 » мая 2022 г.  
 Место для оттиска печати (с рис. надписи) лица, составившего описание местоположения границ объекта

