

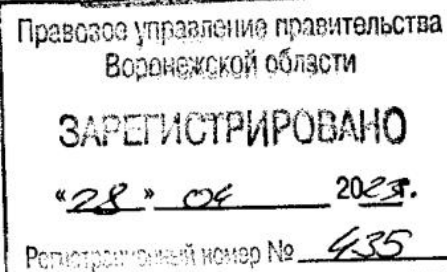

**ДЕПАРТАМЕНТ
АРХИТЕКТУРЫ И ГРАДОСТРОИТЕЛЬСТВА
ВОРОНЕЖСКОЙ ОБЛАСТИ**



ПРИКАЗ

20.04.2023

№ 45-01-04/282

г. Воронеж

**О внесении изменений в правила землепользования и застройки
Марьевского сельского поселения Ольховатского муниципального
района Воронежской области**

В соответствии с Градостроительным кодексом Российской Федерации, Федеральным законом от 06.10.2003 № 131-ФЗ «Об общих принципах организации местного самоуправления в Российской Федерации», законами Воронежской области от 07.07.2006 № 61-ОЗ «О регулировании градостроительной деятельности в Воронежской области», от 20.12.2018 № 173-ОЗ «О перераспределении полномочий по утверждению правил землепользования и застройки между органами местного самоуправления поселений Воронежской области, городского округа город Нововоронеж, Борисоглебского городского округа и исполнительными органами государственной власти Воронежской области», постановлениями Правительства Воронежской области от 31.12.2014 № 1240 «Об утверждении Положения о департаменте архитектуры и градостроительства Воронежской области», от 19.10.2022 № 753 «Об определении случаев принятия решений по вопросам градостроительной деятельности без проведения общественных обсуждений или публичных слушаний», на основании приказа департамента архитектуры и градостроительства Воронежской области от 27.06.2022 № 45-01-04/658 «О подготовке проектов о внесении изменений в правила

землепользования и застройки поселений Аннинского, Бобровского, Бутурлиновского, Воробьёвского, Грибановского, Кантемировского, Каширского, Ольховатского, Павловского, Россошанского, Семилукского, Таловского, Новохопёрского, Терновского, Хохольского муниципальных районов Воронежской области и городского округа город Нововоронеж», с учетом заключения о результатах публичных слушаний от 24.08.2022

п р и к а з ы в а ю:

1. Внести в правила землепользования и застройки Марьевского сельского поселения Ольховатского муниципального района Воронежской области, утвержденные приказом департамента архитектуры и градостроительства Воронежской области от 18.05.2020 № 45-01-04/363 «Об утверждении правил землепользования и застройки Марьевского сельского поселения Ольховатского муниципального района Воронежской области» (в редакции приказа департамента архитектуры и градостроительства Воронежской области от 24.01.2022 № 45-01-04/52) (далее – Правила) следующие изменения:

1.1. В подпункте 1 пункта 7 раздела 2 части I Правил слова «пунктом 6.1 статьи 26.3 Федерального закона от 06.10.1999 № 184-ФЗ «Об общих принципах организации законодательных (представительных) и исполнительных органов государственной власти субъектов Российской Федерации» заменить словами «частью 3 статьи 6 Федерального закона от 21.12.2021 № 414-ФЗ «Об общих принципах организации публичной власти в субъектах Российской Федерации».

1.2. В подпункте 1 пункта 17 части II Правил карту градостроительного зонирования с отображением зон с особыми условиями территории Марьевского сельского поселения Ольховатского муниципального района Воронежской области изложить в редакции согласно приложению № 1 к настоящему приказу.

1.3. После подпункта 2.1 пункта 17 части II Правил дополнить подпунктом 2.2 следующего содержания:

«2.2. Ольховатский муниципальный район Воронежской области, согласно постановлению Правительства Воронежской области от 07.09.2022 № 606 «Об утверждении Перечня муниципальных образований Воронежской области, на территориях которых проходили боевые действия в период Великой Отечественной войны 1941 - 1945 годов и могут находиться непогребенные останки погибших при защите Отечества в период Великой Отечественной войны 1941 - 1945 годов», является территорией, на которой проходили боевые действия в период Великой Отечественной войны 1941 - 1945 годов и могут находиться непогребенные останки погибших при защите Отечества в период Великой Отечественной войны 1941 - 1945 годов.

В связи с этим, на территории Марьевского сельского поселения Ольховатского муниципального района Воронежской области необходимо обеспечивать соблюдение требований Закона Российской Федерации от 14.01.1993 № 4292-1 «Об увековечении памяти погибших при защите Отечества» и Закона Воронежской области от 29.04.2016 № 45-ОЗ «Об отдельных мерах по поддержке проведения поисковой работы на территории Воронежской области».

1.4. В пункте 21 части III Правил:

1.4.1. В таблице подпункта 1 после строки 3 дополнить строкой 3¹ следующего содержания:

«

| | | | |
|----------------|-------|---|--------------------------|
| 3 ¹ | 2.7.2 | Размещение гаражей для собственных нужд | не подлежат установлению |
|----------------|-------|---|--------------------------|

».

1.4.2. В подпункте 1 слова «пожарных требований» заменить словами «требований пожарной безопасности».

1.4.3. В подпункте 1 и далее по тексту слова «, устанавливаемые в соответствии с законодательством Российской Федерации, определяются пунктом» заменить словами «в зонах с особыми условиями использования территории устанавливаются в соответствии с законодательством

Российской Федерации. Перечень зон с особыми условиями использования территории и основания установления ограничений приведены в пункте».

1.5. Пункт 22 части III Правил изложить в следующей редакции:

«22. Перечень зон с особыми условиями использования территории и основания установления ограничений использования земельных участков и объектов капитального строительства на территории Марьевского сельского поселения Ольховатского муниципального района Воронежской области

| № п/п | Вид зоны | Основания установления ограничений использования земельных участков и объектов капитального строительства |
|-------|--|--|
| 1 | 2 | 3 |
| 1 | Защитная зона объекта культурного наследия | Приказ управления по охране объектов культурного наследия Воронежской области от 11.11.2019 № 71-01-07/278 «Об утверждении графического описания местоположения границ (с перечнем координат характерных точек этих границ) защитных зон объектов культурного наследия, расположенных на территории Воронежской области» |
| 2 | Охранная зона объектов электроэнергетики (объектов электросетевого хозяйства и объектов по производству электрической энергии) | Постановление Правительства Российской Федерации от 24.02.2009 № 160 «О порядке установления охранных зон объектов электросетевого хозяйства и особых условий использования земельных участков, расположенных в границах таких зон» Постановление Правительства Российской Федерации от 18.11.2013 № 1033 «О порядке установления охранных зон объектов по производству электрической энергии и особых условий использования земельных участков, расположенных в границах таких зон» |
| 3 | Охранная зона трубопроводов (газопроводов, нефтепроводов и нефтепродуктопроводов, аммиакопроводов) | Федеральный закон от 31.03.1999 № 69-ФЗ «О газоснабжении в Российской Федерации» Постановление Правительства Российской Федерации от 20.11.2000 № 878 «Об утверждении Правил охраны газораспределительных сетей» Постановление Правительства Российской Федерации от 08.09.2017 № 1083 «Об утверждении Правил охраны магистральных газопроводов и о внесении изменений в Положение о представлении в федеральный орган исполнительной власти (его территориальные органы), уполномоченный Правительством Российской Федерации на осуществление государственного кадастрового учета, государственной регистрации прав, ведение Единого государственного реестра недвижимости и предоставление сведений, содержащихся в Едином государственном реестре недвижимости, федеральными органами исполнительной власти, органами государственной власти субъектов Российской Федерации и органами местного |

| | | |
|----|---|---|
| | | самоуправления дополнительных сведений, воспроизводимых на публичных кадастровых картах» «Правила охраны магистральных трубопроводов», утвержденные Минтопэнерго России 29.04.1992, постановлением Госгортехнадзора России от 22.04.1992 № 9 Постановление Госгортехнадзора России от 23.11.1994 № 61 «О распространении «Правил охраны магистральных трубопроводов» на магистральные аммиакопроводы» |
| 4 | Охранная зона линий и сооружений связи | Постановление Правительства Российской Федерации от 09.06.1995 № 578 «Об утверждении Правил охраны линий и сооружений связи Российской Федерации» |
| 5 | Водоохранная зона | Водный кодекс Российской Федерации |
| 6 | Прибрежная защитная полоса | Водный кодекс Российской Федерации |
| 7 | Зоны санитарной охраны источников питьевого и хозяйственно-бытового водоснабжения, а также устанавливаемые в случаях, предусмотренных Водным кодексом Российской Федерации, в отношении подземных водных объектов зоны специальной охраны | Водный кодекс Российской Федерации СанПиН 2.1.4.1110-02 «Зоны санитарной охраны источников водоснабжения и водопроводов питьевого назначения» |
| 8 | Зоны затопления и подтопления | Водный кодекс Российской Федерации |
| 9 | Санитарно-защитная зона | Постановление Правительства Российской Федерации от 03.03.2018 № 222 «Об утверждении Правил установления санитарно-защитных зон и использования земельных участков, расположенных в границах санитарно-защитных зон» |
| 10 | Охранная зона пунктов государственной геодезической сети, государственной нивелирной сети и государственной гравиметрической сети | Постановление Правительства Российской Федерации от 21.08.2019 № 1080 «Об охранных зонах пунктов государственной геодезической сети, государственной нивелирной сети и государственной гравиметрической сети» |
| 11 | Зона минимальных расстояний до магистральных или промышленных трубопроводов (газопроводов, нефтепроводов и нефтепродуктопроводов, аммиакопроводов) | Положение о данном виде зоны с особыми условиями использования территории, определяемое Правительством Российской Федерации |

».

1.6. Описание местоположения границ зоны улиц, дорог, инженерной и транспортной инфраструктуры хутора Назаровка – ИТ1/5 приложения № 5 к

Правилам изложить в редакции согласно приложению № 2 к настоящему приказу.

1.7. Описание местоположения границ зоны застройки индивидуальными жилыми домами слободы Марченковка – Ж1/11 приложения № 11 изложить в редакции согласно приложению № 3 к настоящему приказу.

2. Контроль исполнения настоящего приказа возложить на заместителя руководителя департамента архитектуры и градостроительства Воронежской области – начальника отдела территориального планирования Беляеву С.М.

Руководитель департамента
архитектуры и градостроительства
Воронежской области



А.А. Еренков

Приложение № 2
к приказу департамента
архитектуры и градостроительства
Воронежской области
от 20.04.2023 № 45-01-04/282

«ОПИСАНИЕ МЕСТОПОЛОЖЕНИЯ ГРАНИЦ
Зона улиц, дорог, инженерной и транспортной инфраструктуры
хутора Назаровка – ИТ1/5

(наименование объекта, местоположение границ которого описано
(далее - объект)

Раздел 1

| Сведения об объекте | | |
|---------------------|---|---|
| № п/п | Характеристики объекта | Описание характеристик |
| 1 | 2 | 3 |
| 1 | Местоположение объекта | Воронежская область, Ольховатский муниципальный район, Марьевское сельское поселение, хутор Назаровка |
| 2 | Площадь объекта ± величина погрешности определения площади ($P \pm \Delta P$) | - |
| 3 | Иные характеристики объекта | - |

Раздел 2

| Сведения о местоположении границ объекта | | | | | |
|---|---------------|---|---|---|---|
| 1. Система координат: - | | | | | |
| 2. Сведения о характерных точках границ объекта | | | | | |
| Обозначение характерных точек границ | Координаты, м | | Метод определения координат характерной точки | Средняя квадратическая погрешность положения характерной точки (Mt), м | Описание обозначения точки на местности (при наличии) |
| | X | Y | | | |
| 1 | 2 | 3 | 4 | 5 | 6 |
| - | - | - | - | - | - |
| 3. Сведения о характерных точках части (частей) границы объекта | | | | | |
| Обозначение характерных точек части границы | Координаты, м | | Метод определения координат характерной точки | Средняя квадратическая погрешность положения характерной точки (Mt), м | Описание обозначения точки на местности (при наличии) |
| | X | Y | | | |
| 1 | 2 | 3 | 4 | 5 | 6 |
| Часть № | | | | | |
| - | - | - | - | - | - |

Раздел 3

| Сведения о местоположении измененных (уточненных) границ объекта | | | | | | | |
|--|-------------------------------|------------|---|---|---|--|--|
| 1. Система координат: МСК - 36, зона 1 | | | | | | | |
| 2. Сведения о характерных точках границ объекта | | | | | | | |
| Обозначение характерных точек границ | Существующие координаты, м | | Измененные (уточненные) координаты, м | | Метод определения координат характерной точки | Средняя квадратическая погрешность положения характерной точки (Mt), м | Описание обозначения точки на местности (при наличии) |
| | X | Y | X | Y | | | |
| 1 | 2 | 3 | 4 | 5 | 6 | 7 | 8 |
| 1 | 362096.70 | 1293474.56 | - | - | Картометрический | 1.00 | - |
| 2 | 362087.84 | 1293496.60 | - | - | Картометрический | 1.00 | - |
| 3 | 362088.09 | 1293512.74 | - | - | Картометрический | 1.00 | - |
| 4 | 362079.90 | 1293518.54 | - | - | Картометрический | 1.00 | - |
| 5 | 362063.51 | 1293528.14 | - | - | Картометрический | 1.00 | - |
| 6 | 362045.12 | 1293540.13 | - | - | Картометрический | 1.00 | - |
| 7 | 362019.41 | 1293564.12 | - | - | Картометрический | 1.00 | - |
| 8 | 361991.59 | 1293596.71 | - | - | Картометрический | 1.00 | - |
| 9 | 361966.35 | 1293626.05 | - | - | Картометрический | 1.00 | - |
| 10 | 361944.58 | 1293655.62 | - | - | Картометрический | 1.00 | - |
| 11 | 361931.27 | 1293679.90 | - | - | Картометрический | 1.00 | - |
| 12 | 361929.44 | 1293693.55 | - | - | Картометрический | 1.00 | - |
| 13 | 361938.92 | 1293714.20 | - | - | Картометрический | 1.00 | - |
| 14 | 361952.88 | 1293740.76 | - | - | Картометрический | 1.00 | - |
| 15 | 361970.22 | 1293769.11 | - | - | Картометрический | 1.00 | - |
| 16 | 361985.25 | 1293792.20 | - | - | Картометрический | 1.00 | - |
| 17 | 362022.06 | 1293850.09 | - | - | Картометрический | 1.00 | - |
| 18 | 362025.73 | 1293857.41 | - | - | Картометрический | 1.00 | - |
| 19 | 362029.36 | 1293865.77 | - | - | Картометрический | 1.00 | - |
| 20 | 362029.36 | 1293874.80 | - | - | Картометрический | 1.00 | - |
| 21 | 362027.04 | 1293884.81 | - | - | Картометрический | 1.00 | - |
| 22 | 362018.97 | 1293896.05 | - | - | Картометрический | 1.00 | - |
| 23 | 361993.07 | 1293918.37 | - | - | Картометрический | 1.00 | - |
| 24 | 361990.41 | 1293929.86 | - | - | Картометрический | 1.00 | - |
| 25 | 361981.64 | 1293937.34 | - | - | Картометрический | 1.00 | - |
| 26 | 361971.67 | 1293936.80 | - | - | Картометрический | 1.00 | - |
| 27 | 361941.88 | 1293962.39 | - | - | Картометрический | 1.00 | - |
| 28 | 361911.38 | 1293994.32 | - | - | Картометрический | 1.00 | - |
| 29 | 361838.57 | 1294079.48 | - | - | Картометрический | 1.00 | - |
| 30 | 361796.61 | 1294124.54 | - | - | Картометрический | 1.00 | - |
| 31 | 361784.41 | 1294136.31 | - | - | Картометрический | 1.00 | - |
| 32 | 361769.93 | 1294148.42 | - | - | Картометрический | 1.00 | - |
| 33 | 361758.93 | 1294156.67 | - | - | Картометрический | 1.00 | - |
| 34 | 361744.23 | 1294163.55 | - | - | Картометрический | 1.00 | - |
| 35 | 361724.40 | 1294170.48 | - | - | Картометрический | 1.00 | - |
| 36 | 361706.31 | 1294173.08 | - | - | Картометрический | 1.00 | - |

| 1 | 2 | 3 | 4 | 5 | 6 | 7 | 8 |
|----|-----------|------------|---|---|------------------|------|---|
| 37 | 361682.56 | 1294176.48 | - | - | Картометрический | 1.00 | - |
| 38 | 361648.47 | 1294182.19 | - | - | Картометрический | 1.00 | - |
| 39 | 361625.01 | 1294185.74 | - | - | Картометрический | 1.00 | - |
| 40 | 361575.01 | 1294193.28 | - | - | Картометрический | 1.00 | - |
| 41 | 361548.80 | 1294194.37 | - | - | Картометрический | 1.00 | - |
| 42 | 361524.48 | 1294191.93 | - | - | Картометрический | 1.00 | - |
| 43 | 361499.28 | 1294185.85 | - | - | Картометрический | 1.00 | - |
| 44 | 361457.46 | 1294172.89 | - | - | Картометрический | 1.00 | - |
| 45 | 361412.01 | 1294163.34 | - | - | Картометрический | 1.00 | - |
| 46 | 361371.72 | 1294155.41 | - | - | Картометрический | 1.00 | - |
| 47 | 361355.61 | 1294152.75 | - | - | Картометрический | 1.00 | - |
| 48 | 361352.22 | 1294153.07 | - | - | Картометрический | 1.00 | - |
| 49 | 361346.71 | 1294155.51 | - | - | Аналитический | 0.10 | - |
| 50 | 361343.85 | 1294157.47 | - | - | Аналитический | 0.10 | - |
| 51 | 361338.39 | 1294162.54 | - | - | Аналитический | 0.10 | - |
| 52 | 361335.64 | 1294166.34 | - | - | Аналитический | 0.10 | - |
| 53 | 361349.05 | 1294524.63 | - | - | Аналитический | 0.10 | - |
| 54 | 361348.20 | 1294599.68 | - | - | Аналитический | 0.10 | - |
| 55 | 361346.23 | 1294631.44 | - | - | Аналитический | 0.10 | - |
| 56 | 361347.31 | 1294634.19 | - | - | Аналитический | 0.10 | - |
| 57 | 361348.85 | 1294636.36 | - | - | Аналитический | 0.10 | - |
| 58 | 361351.27 | 1294638.09 | - | - | Аналитический | 0.10 | - |
| 59 | 361348.46 | 1294669.13 | - | - | Аналитический | 0.10 | - |
| 60 | 361347.19 | 1294670.59 | - | - | Аналитический | 0.10 | - |
| 61 | 361342.52 | 1294677.07 | - | - | Аналитический | 0.10 | - |
| 62 | 361340.41 | 1294681.93 | - | - | Аналитический | 0.10 | - |
| 63 | 361337.30 | 1294713.46 | - | - | Аналитический | 0.10 | - |
| 64 | 361325.10 | 1294727.96 | - | - | Аналитический | 0.10 | - |
| 65 | 361311.26 | 1294744.40 | - | - | Аналитический | 0.10 | - |
| 66 | 361314.45 | 1294713.97 | - | - | Аналитический | 0.10 | - |
| 67 | 361316.76 | 1294696.35 | - | - | Аналитический | 0.10 | - |
| 68 | 361315.92 | 1294694.37 | - | - | Аналитический | 0.10 | - |
| 69 | 361314.46 | 1294693.24 | - | - | Аналитический | 0.10 | - |
| 70 | 361316.84 | 1294672.12 | - | - | Аналитический | 0.10 | - |
| 71 | 361318.19 | 1294670.19 | - | - | Аналитический | 0.10 | - |
| 72 | 361319.68 | 1294666.02 | - | - | Аналитический | 0.10 | - |
| 73 | 361320.44 | 1294659.06 | - | - | Аналитический | 0.10 | - |
| 74 | 361325.27 | 1294597.99 | - | - | Аналитический | 0.10 | - |
| 75 | 361325.01 | 1294524.91 | - | - | Аналитический | 0.10 | - |
| 76 | 361311.40 | 1294138.97 | - | - | Аналитический | 0.10 | - |
| 77 | 361308.77 | 1294084.73 | - | - | Аналитический | 0.10 | - |
| 78 | 361308.36 | 1294076.39 | - | - | Аналитический | 0.10 | - |
| 79 | 361299.31 | 1293853.40 | - | - | Аналитический | 0.10 | - |
| 80 | 361291.56 | 1293707.65 | - | - | Аналитический | 0.10 | - |
| 81 | 361289.64 | 1293671.48 | - | - | Аналитический | 0.10 | - |
| 82 | 361267.76 | 1293123.21 | - | - | Аналитический | 0.10 | - |
| 83 | 361262.01 | 1293114.94 | - | - | Аналитический | 0.10 | - |
| 84 | 361254.10 | 1293108.16 | - | - | Аналитический | 0.10 | - |
| 85 | 361245.55 | 1293104.31 | - | - | Аналитический | 0.10 | - |
| 86 | 361246.22 | 1293081.71 | - | - | Аналитический | 0.10 | - |
| 87 | 361255.73 | 1293083.05 | - | - | Аналитический | 0.10 | - |

| 1 | 2 | 3 | 4 | 5 | 6 | 7 | 8 |
|-----|-----------|------------|---|---|------------------|------|---|
| 88 | 361258.96 | 1293081.97 | - | - | Аналитический | 0.10 | - |
| 89 | 361262.02 | 1293079.81 | - | - | Аналитический | 0.10 | - |
| 90 | 361264.40 | 1293075.51 | - | - | Аналитический | 0.10 | - |
| 91 | 361265.59 | 1293071.03 | - | - | Аналитический | 0.10 | - |
| 92 | 361256.04 | 1292829.38 | - | - | Аналитический | 0.10 | - |
| 93 | 361253.58 | 1292767.14 | - | - | Аналитический | 0.10 | - |
| 94 | 361248.14 | 1292630.84 | - | - | Аналитический | 0.10 | - |
| 95 | 361242.26 | 1292483.20 | - | - | Аналитический | 0.10 | - |
| 96 | 361239.04 | 1292379.42 | - | - | Аналитический | 0.10 | - |
| 97 | 361246.32 | 1292385.40 | - | - | Аналитический | 0.10 | - |
| 98 | 361251.43 | 1292390.89 | - | - | Аналитический | 0.10 | - |
| 99 | 361264.34 | 1292404.76 | - | - | Аналитический | 0.10 | - |
| 100 | 361268.10 | 1292485.50 | - | - | Аналитический | 0.10 | - |
| 101 | 361272.80 | 1292664.04 | - | - | Аналитический | 0.10 | - |
| 102 | 361274.75 | 1292738.19 | - | - | Картометрический | 1.00 | - |
| 103 | 361276.29 | 1292744.71 | - | - | Картометрический | 1.00 | - |
| 104 | 361279.31 | 1292749.99 | - | - | Картометрический | 1.00 | - |
| 105 | 361282.19 | 1292754.13 | - | - | Картометрический | 1.00 | - |
| 106 | 361285.52 | 1292756.43 | - | - | Картометрический | 1.00 | - |
| 107 | 361285.51 | 1292770.11 | - | - | Картометрический | 1.00 | - |
| 108 | 361285.51 | 1292779.78 | - | - | Картометрический | 1.00 | - |
| 109 | 361283.27 | 1292780.63 | - | - | Картометрический | 1.00 | - |
| 110 | 361281.19 | 1292782.25 | - | - | Картометрический | 1.00 | - |
| 111 | 361278.91 | 1292784.47 | - | - | Картометрический | 1.00 | - |
| 112 | 361277.24 | 1292787.51 | - | - | Картометрический | 1.00 | - |
| 113 | 361284.83 | 1292964.29 | - | - | Картометрический | 1.00 | - |
| 114 | 361289.92 | 1293084.03 | - | - | Картометрический | 1.00 | - |
| 115 | 361292.78 | 1293090.47 | - | - | Картометрический | 1.00 | - |
| 116 | 361296.74 | 1293094.61 | - | - | Картометрический | 1.00 | - |
| 117 | 361301.06 | 1293097.25 | - | - | Картометрический | 1.00 | - |
| 118 | 361306.75 | 1293098.58 | - | - | Картометрический | 1.00 | - |
| 119 | 361306.74 | 1293115.07 | - | - | Картометрический | 1.00 | - |
| 120 | 361301.27 | 1293116.39 | - | - | Картометрический | 1.00 | - |
| 121 | 361297.32 | 1293118.30 | - | - | Картометрический | 1.00 | - |
| 122 | 361294.63 | 1293120.52 | - | - | Картометрический | 1.00 | - |
| 123 | 361291.91 | 1293124.37 | - | - | Картометрический | 1.00 | - |
| 124 | 361309.96 | 1293581.23 | - | - | Аналитический | 0.10 | - |
| 125 | 361313.76 | 1293677.32 | - | - | Аналитический | 0.10 | - |
| 126 | 361322.39 | 1293850.38 | - | - | Аналитический | 0.10 | - |
| 127 | 361324.17 | 1293853.75 | - | - | Аналитический | 0.10 | - |
| 128 | 361326.34 | 1293856.34 | - | - | Аналитический | 0.10 | - |
| 129 | 361326.96 | 1293887.03 | - | - | Аналитический | 0.10 | - |
| 130 | 361325.06 | 1293889.90 | - | - | Аналитический | 0.10 | - |
| 131 | 361323.99 | 1293893.39 | - | - | Аналитический | 0.10 | - |
| 132 | 361333.76 | 1294111.97 | - | - | Аналитический | 0.10 | - |
| 133 | 361336.81 | 1294117.84 | - | - | Аналитический | 0.10 | - |
| 134 | 361340.00 | 1294122.41 | - | - | Аналитический | 0.10 | - |
| 135 | 361346.17 | 1294128.94 | - | - | Аналитический | 0.10 | - |
| 136 | 361353.46 | 1294133.19 | - | - | Картометрический | 1.00 | - |
| 137 | 361359.01 | 1294136.02 | - | - | Картометрический | 1.00 | - |
| 138 | 361374.95 | 1294139.40 | - | - | Картометрический | 1.00 | - |

Рис. 4

План границ объекта

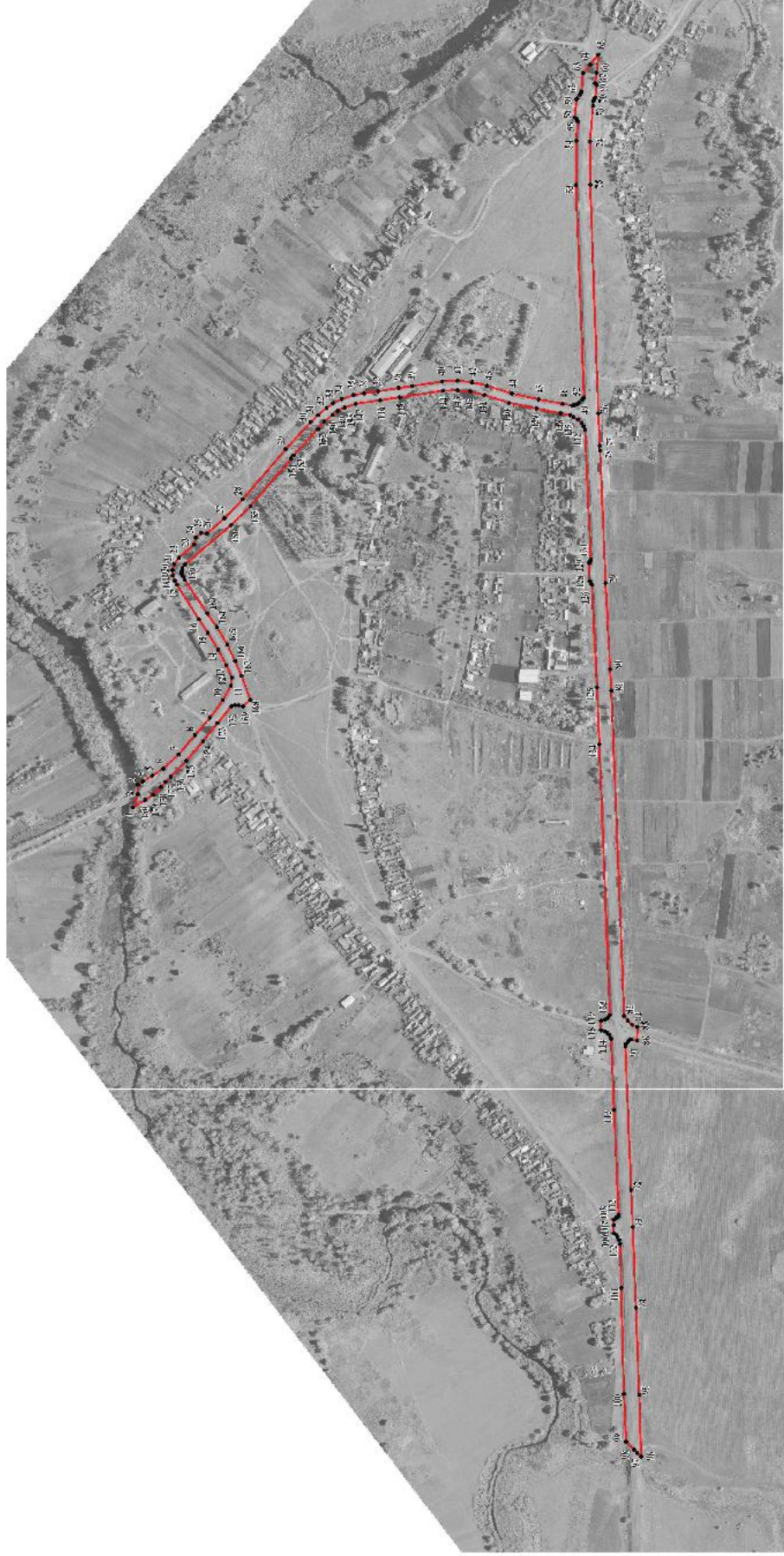

Масштаб 1:5000

Использованы условные знаки и обозначения:

— граница территориальной зоны

• 1 — характеристика точки граница территориальной зоны

Руководитель ФУНО «Нордфинанс-приватный центр»
 Подпись: Ю.В. Шалыгина Дата: « 14 » октября 2022 г.
 Место для отбора печати (при наличии) и удостоверения личности: место отбора печати: печать субъекта



Приложение № 3
к приказу департамента
архитектуры и градостроительства
Воронежской области
от 20.04.2023 № 45-01-04/282

«ГРАФИЧЕСКОЕ ОПИСАНИЕ

местоположение границ территориальной зоны

Зона застройки индивидуальными жилыми домами слободы Марченковка – Ж1/11

(наименование объекта, местоположение границ которого описано

(далее - объект)

Раздел 1

| Сведения об объекте | | |
|---------------------|---|---|
| № п/п | Характеристики объекта | Описание характеристик |
| 1 | 2 | 3 |
| 1 | Местоположение объекта | Воронежская область, Ольховатский муниципальный район, Марьевское сельское поселение, слобода Марченковка |
| 2 | Площадь объекта ± величина погрешности определения площади ($P \pm \Delta P$) | - |
| 3 | Иные характеристики объекта | - |

Раздел 2

| Сведения о местоположении границ объекта | | | | | |
|---|---------------|---|---|---|---|
| 1. Система координат: - | | | | | |
| 2. Сведения о характерных точках границ объекта | | | | | |
| Обозначение характерных точек границ | Координаты, м | | Метод определения координат характерной точки | Средняя квадратическая погрешность положения характерной точки (Mt), м | Описание обозначения точки на местности (при наличии) |
| | X | Y | | | |
| 1 | 2 | 3 | 4 | 5 | 6 |
| - | - | - | - | - | - |
| 3. Сведения о характерных точках части (частей) границы объекта | | | | | |
| Обозначение характерных точек части границы | Координаты, м | | Метод определения координат характерной точки | Средняя квадратическая погрешность положения характерной точки (Mt), м | Описание обозначения точки на местности (при наличии) |
| | X | Y | | | |
| 1 | 2 | 3 | 4 | 5 | 6 |
| Часть № | | | | | |
| - | - | - | - | - | - |

Раздел 3

| Сведения о местоположении измененных (уточненных) границ объекта | | | | | | | |
|--|-------------------------------|------------|---|---|---|---|--|
| 1. Система координат: МСК - 36, зона 1 | | | | | | | |
| 2. Сведения о характерных точках границ объекта | | | | | | | |
| Обозначение характерных точек границ | Существующие координаты, м | | Измененные (уточненные) координаты, м | | Метод определения координат характерной точки | Средняя квадратическая погрешность положения характерной точки (M _t), м | Описание обозначения точки на местности (при наличии) |
| | X | Y | X | Y | | | |
| 1 | 2 | 3 | 4 | 5 | 6 | 7 | 8 |
| 1 | 359443.62 | 1301053.70 | - | - | Картометрический | 1.00 | - |
| 2 | 359433.84 | 1301091.21 | - | - | Картометрический | 1.00 | - |
| 3 | 359430.13 | 1301109.92 | - | - | Картометрический | 1.00 | - |
| 4 | 359472.06 | 1301125.65 | - | - | Картометрический | 1.00 | - |
| 5 | 359478.72 | 1301182.77 | - | - | Картометрический | 1.00 | - |
| 6 | 359465.21 | 1301263.50 | - | - | Картометрический | 1.00 | - |
| 7 | 359443.09 | 1301356.49 | - | - | Картометрический | 1.00 | - |
| 8 | 359470.13 | 1301461.15 | - | - | Картометрический | 1.00 | - |
| 9 | 359497.89 | 1301670.24 | - | - | Картометрический | 1.00 | - |
| 10 | 359500.00 | 1301698.11 | - | - | Картометрический | 1.00 | - |
| 11 | 359484.67 | 1301730.80 | - | - | Картометрический | 1.00 | - |
| 12 | 359456.57 | 1301787.16 | - | - | Картометрический | 1.00 | - |
| 13 | 359471.34 | 1301843.02 | - | - | Картометрический | 1.00 | - |
| 14 | 359457.87 | 1301835.96 | - | - | Картометрический | 1.00 | - |
| 15 | 359444.52 | 1301831.88 | - | - | Картометрический | 1.00 | - |
| 16 | 359433.63 | 1301830.52 | - | - | Картометрический | 1.00 | - |
| 17 | 359399.17 | 1301834.19 | - | - | Картометрический | 1.00 | - |
| 18 | 359370.85 | 1301840.87 | - | - | Картометрический | 1.00 | - |
| 19 | 359346.33 | 1301847.13 | - | - | Картометрический | 1.00 | - |
| 20 | 359335.91 | 1301852.37 | - | - | Картометрический | 1.00 | - |
| 21 | 359308.41 | 1301875.05 | - | - | Картометрический | 1.00 | - |
| 22 | 359300.03 | 1301881.59 | - | - | Картометрический | 1.00 | - |
| 23 | 359292.68 | 1301889.35 | - | - | Картометрический | 1.00 | - |
| 24 | 359280.76 | 1301903.17 | - | - | Картометрический | 1.00 | - |
| 25 | 359275.79 | 1301906.03 | - | - | Картометрический | 1.00 | - |
| 26 | 359272.32 | 1301906.30 | - | - | Картометрический | 1.00 | - |
| 27 | 359267.55 | 1301905.62 | - | - | Картометрический | 1.00 | - |
| 28 | 359265.17 | 1301906.51 | - | - | Картометрический | 1.00 | - |
| 29 | 359263.19 | 1301910.25 | - | - | Картометрический | 1.00 | - |
| 30 | 359260.40 | 1301914.27 | - | - | Картометрический | 1.00 | - |
| 31 | 359241.61 | 1301930.48 | - | - | Картометрический | 1.00 | - |
| 32 | 359236.16 | 1301939.06 | - | - | Картометрический | 1.00 | - |
| 33 | 359228.26 | 1301955.12 | - | - | Картометрический | 1.00 | - |
| 34 | 359222.81 | 1301962.61 | - | - | Картометрический | 1.00 | - |
| 35 | 359204.57 | 1301981.27 | - | - | Картометрический | 1.00 | - |
| 36 | 359182.64 | 1302004.15 | - | - | Картометрический | 1.00 | - |

| 1 | 2 | 3 | 4 | 5 | 6 | 7 | 8 |
|----|-----------|------------|---|---|------------------|------|---|
| 37 | 359164.39 | 1302017.63 | - | - | Картометрический | 1.00 | - |
| 38 | 359137.43 | 1302029.68 | - | - | Картометрический | 1.00 | - |
| 39 | 359103.66 | 1302022.01 | - | - | Картометрический | 1.00 | - |
| 40 | 359095.48 | 1302020.15 | - | - | Картометрический | 1.00 | - |
| 41 | 359075.84 | 1302010.09 | - | - | Картометрический | 1.00 | - |
| 42 | 359055.99 | 1301990.40 | - | - | Картометрический | 1.00 | - |
| 43 | 359050.68 | 1301987.26 | - | - | Картометрический | 1.00 | - |
| 44 | 359045.37 | 1301987.26 | - | - | Картометрический | 1.00 | - |
| 45 | 359036.11 | 1301990.26 | - | - | Картометрический | 1.00 | - |
| 46 | 359024.12 | 1301997.21 | - | - | Картометрический | 1.00 | - |
| 47 | 359018.40 | 1301998.69 | - | - | Картометрический | 1.00 | - |
| 48 | 359009.96 | 1301997.75 | - | - | Картометрический | 1.00 | - |
| 49 | 359003.42 | 1301995.71 | - | - | Картометрический | 1.00 | - |
| 50 | 359001.99 | 1301993.73 | - | - | Картометрический | 1.00 | - |
| 51 | 359002.54 | 1301991.15 | - | - | Картометрический | 1.00 | - |
| 52 | 359008.39 | 1301987.74 | - | - | Картометрический | 1.00 | - |
| 53 | 359010.10 | 1301984.54 | - | - | Картометрический | 1.00 | - |
| 54 | 359008.73 | 1301982.09 | - | - | Картометрический | 1.00 | - |
| 55 | 359004.92 | 1301981.82 | - | - | Картометрический | 1.00 | - |
| 56 | 358993.07 | 1301987.40 | - | - | Картометрический | 1.00 | - |
| 57 | 358959.57 | 1302005.92 | - | - | Картометрический | 1.00 | - |
| 58 | 358924.57 | 1302019.74 | - | - | Картометрический | 1.00 | - |
| 59 | 358914.36 | 1302020.97 | - | - | Картометрический | 1.00 | - |
| 60 | 358910.41 | 1302020.42 | - | - | Картометрический | 1.00 | - |
| 61 | 358906.73 | 1302016.14 | - | - | Картометрический | 1.00 | - |
| 62 | 358903.53 | 1302008.71 | - | - | Картометрический | 1.00 | - |
| 63 | 358902.24 | 1302000.61 | - | - | Картометрический | 1.00 | - |
| 64 | 358899.38 | 1301998.64 | - | - | Картометрический | 1.00 | - |
| 65 | 358895.84 | 1301998.91 | - | - | Картометрический | 1.00 | - |
| 66 | 358891.75 | 1302003.67 | - | - | Картометрический | 1.00 | - |
| 67 | 358891.07 | 1302008.92 | - | - | Картометрический | 1.00 | - |
| 68 | 358894.13 | 1302017.02 | - | - | Картометрический | 1.00 | - |
| 69 | 358894.13 | 1302021.17 | - | - | Картометрический | 1.00 | - |
| 70 | 358892.30 | 1302024.99 | - | - | Картометрический | 1.00 | - |
| 71 | 358871.73 | 1302047.32 | - | - | Картометрический | 1.00 | - |
| 72 | 358863.21 | 1302057.90 | - | - | Картометрический | 1.00 | - |
| 73 | 358855.48 | 1302062.44 | - | - | Картометрический | 1.00 | - |
| 74 | 358832.41 | 1302088.78 | - | - | Картометрический | 1.00 | - |
| 75 | 358830.20 | 1302090.36 | - | - | Картометрический | 1.00 | - |
| 76 | 358821.62 | 1302092.67 | - | - | Картометрический | 1.00 | - |
| 77 | 358816.55 | 1302095.78 | - | - | Картометрический | 1.00 | - |
| 78 | 358807.32 | 1302104.65 | - | - | Картометрический | 1.00 | - |
| 79 | 358800.10 | 1302113.10 | - | - | Картометрический | 1.00 | - |
| 80 | 358794.99 | 1302125.83 | - | - | Картометрический | 1.00 | - |
| 81 | 358789.89 | 1302140.27 | - | - | Картометрический | 1.00 | - |
| 82 | 358785.80 | 1302149.19 | - | - | Картометрический | 1.00 | - |
| 83 | 358782.12 | 1302154.43 | - | - | Картометрический | 1.00 | - |
| 84 | 358774.77 | 1302161.37 | - | - | Картометрический | 1.00 | - |
| 85 | 358772.52 | 1302167.64 | - | - | Картометрический | 1.00 | - |
| 86 | 358772.39 | 1302177.99 | - | - | Картометрический | 1.00 | - |
| 87 | 358771.64 | 1302182.21 | - | - | Картометрический | 1.00 | - |

| 1 | 2 | 3 | 4 | 5 | 6 | 7 | 8 |
|-----|-----------|------------|---|---|------------------|------|---|
| 88 | 358769.66 | 1302185.89 | - | - | Картометрический | 1.00 | - |
| 89 | 358763.67 | 1302194.67 | - | - | Картометрический | 1.00 | - |
| 90 | 358762.85 | 1302204.14 | - | - | Картометрический | 1.00 | - |
| 91 | 358766.87 | 1302217.01 | - | - | Картометрический | 1.00 | - |
| 92 | 358773.27 | 1302233.08 | - | - | Картометрический | 1.00 | - |
| 93 | 358773.82 | 1302242.34 | - | - | Картометрический | 1.00 | - |
| 94 | 358768.51 | 1302260.45 | - | - | Картометрический | 1.00 | - |
| 95 | 358763.06 | 1302285.91 | - | - | Картометрический | 1.00 | - |
| 96 | 358759.92 | 1302308.36 | - | - | Картометрический | 1.00 | - |
| 97 | 358760.06 | 1302320.91 | - | - | Картометрический | 1.00 | - |
| 98 | 358762.10 | 1302331.67 | - | - | Картометрический | 1.00 | - |
| 99 | 358762.65 | 1302343.25 | - | - | Картометрический | 1.00 | - |
| 100 | 358762.38 | 1302358.09 | - | - | Картометрический | 1.00 | - |
| 101 | 358761.42 | 1302370.08 | - | - | Картометрический | 1.00 | - |
| 102 | 358762.51 | 1302382.20 | - | - | Картометрический | 1.00 | - |
| 103 | 358774.77 | 1302430.41 | - | - | Картометрический | 1.00 | - |
| 104 | 358783.76 | 1302455.74 | - | - | Картометрический | 1.00 | - |
| 105 | 358785.66 | 1302468.26 | - | - | Картометрический | 1.00 | - |
| 106 | 358784.71 | 1302487.33 | - | - | Картометрический | 1.00 | - |
| 107 | 358787.84 | 1302497.00 | - | - | Картометрический | 1.00 | - |
| 108 | 358793.15 | 1302502.17 | - | - | Картометрический | 1.00 | - |
| 109 | 358799.15 | 1302503.54 | - | - | Картометрический | 1.00 | - |
| 110 | 358827.47 | 1302506.26 | - | - | Картометрический | 1.00 | - |
| 111 | 358846.27 | 1302508.85 | - | - | Картометрический | 1.00 | - |
| 112 | 358875.41 | 1302510.62 | - | - | Картометрический | 1.00 | - |
| 113 | 358911.36 | 1302503.40 | - | - | Картометрический | 1.00 | - |
| 114 | 358924.44 | 1302496.73 | - | - | Картометрический | 1.00 | - |
| 115 | 358946.23 | 1302484.88 | - | - | Картометрический | 1.00 | - |
| 116 | 358952.08 | 1302477.12 | - | - | Картометрический | 1.00 | - |
| 117 | 358953.99 | 1302471.81 | - | - | Картометрический | 1.00 | - |
| 118 | 358953.31 | 1302467.45 | - | - | Картометрический | 1.00 | - |
| 119 | 358946.23 | 1302458.46 | - | - | Картометрический | 1.00 | - |
| 120 | 358944.59 | 1302451.11 | - | - | Картометрический | 1.00 | - |
| 121 | 358944.68 | 1302446.81 | - | - | Картометрический | 1.00 | - |
| 122 | 358951.56 | 1302430.53 | - | - | Картометрический | 1.00 | - |
| 123 | 358957.94 | 1302417.88 | - | - | Картометрический | 1.00 | - |
| 124 | 358965.56 | 1302412.43 | - | - | Картометрический | 1.00 | - |
| 125 | 358976.05 | 1302409.71 | - | - | Картометрический | 1.00 | - |
| 126 | 358984.63 | 1302410.66 | - | - | Картометрический | 1.00 | - |
| 127 | 358993.48 | 1302414.20 | - | - | Картометрический | 1.00 | - |
| 128 | 359002.47 | 1302421.15 | - | - | Картометрический | 1.00 | - |
| 129 | 359017.45 | 1302437.49 | - | - | Картометрический | 1.00 | - |
| 130 | 359023.58 | 1302444.30 | - | - | Картометрический | 1.00 | - |
| 131 | 359025.35 | 1302448.11 | - | - | Картометрический | 1.00 | - |
| 132 | 359025.62 | 1302459.00 | - | - | Картометрический | 1.00 | - |
| 133 | 359028.21 | 1302464.72 | - | - | Картометрический | 1.00 | - |
| 134 | 359032.50 | 1302468.54 | - | - | Картометрический | 1.00 | - |
| 135 | 359034.54 | 1302471.74 | - | - | Картометрический | 1.00 | - |
| 136 | 359037.33 | 1302478.00 | - | - | Картометрический | 1.00 | - |
| 137 | 359042.98 | 1302485.22 | - | - | Картометрический | 1.00 | - |
| 138 | 359063.68 | 1302504.83 | - | - | Картометрический | 1.00 | - |

| 1 | 2 | 3 | 4 | 5 | 6 | 7 | 8 |
|-----|-----------|------------|-----------|------------|------------------|------|---|
| 139 | 359073.76 | 1302514.16 | - | - | Картометрический | 1.00 | - |
| 140 | 359079.48 | 1302517.02 | - | - | Картометрический | 1.00 | - |
| 141 | 359089.49 | 1302519.40 | - | - | Картометрический | 1.00 | - |
| 142 | 359093.98 | 1302521.51 | - | - | Картометрический | 1.00 | - |
| 143 | 359108.56 | 1302532.00 | - | - | Картометрический | 1.00 | - |
| 144 | 359115.84 | 1302536.08 | - | - | Картометрический | 1.00 | - |
| 145 | 359125.28 | 1302539.44 | - | - | Картометрический | 1.00 | - |
| 146 | 359129.24 | 1302543.00 | - | - | Картометрический | 1.00 | - |
| 147 | 359133.00 | 1302548.68 | - | - | Картометрический | 1.00 | - |
| 148 | 359138.86 | 1302553.58 | - | - | Картометрический | 1.00 | - |
| 149 | 359163.30 | 1302561.28 | - | - | Картометрический | 1.00 | - |
| 150 | 359175.69 | 1302565.64 | - | - | Картометрический | 1.00 | - |
| 151 | 359187.95 | 1302570.13 | - | - | Картометрический | 1.00 | - |
| 152 | 359204.84 | 1302572.72 | - | - | Картометрический | 1.00 | - |
| 153 | 359232.48 | 1302572.04 | - | - | Картометрический | 1.00 | - |
| 154 | 359254.14 | 1302569.04 | - | - | Картометрический | 1.00 | - |
| 155 | 359273.75 | 1302568.90 | - | - | Картометрический | 1.00 | - |
| 156 | 359289.27 | 1302570.81 | - | - | Картометрический | 1.00 | - |
| 157 | 359299.49 | 1302570.90 | - | - | Картометрический | 1.00 | - |
| 158 | 359304.75 | 1302568.74 | - | - | Картометрический | 1.00 | - |
| 159 | 359306.50 | 1302566.82 | - | - | Картометрический | 1.00 | - |
| 160 | 359311.66 | 1302568.30 | - | - | Картометрический | 1.00 | - |
| 161 | 359337.93 | 1302581.94 | - | - | Картометрический | 1.00 | - |
| 162 | 359340.07 | 1302587.15 | - | - | Картометрический | 1.00 | - |
| 163 | 359343.34 | 1302590.97 | - | - | Картометрический | 1.00 | - |
| 164 | 359357.09 | 1302596.69 | - | - | Картометрический | 1.00 | - |
| 165 | 359361.99 | 1302601.86 | - | - | Картометрический | 1.00 | - |
| 166 | 359376.16 | 1302626.24 | - | - | Картометрический | 1.00 | - |
| 167 | 359390.73 | 1302643.53 | - | - | Картометрический | 1.00 | - |
| 168 | 359400.53 | 1302658.92 | - | - | Картометрический | 1.00 | - |
| 169 | 359402.99 | 1302665.73 | - | - | Картометрический | 1.00 | - |
| 170 | 359403.12 | 1302671.72 | - | - | Картометрический | 1.00 | - |
| 171 | 359400.13 | 1302685.21 | - | - | Картометрический | 1.00 | - |
| 172 | 359396.45 | 1302699.64 | - | - | Картометрический | 1.00 | - |
| 173 | 359396.86 | 1302707.95 | - | - | Картометрический | 1.00 | - |
| 174 | 359400.81 | 1302720.34 | - | - | Картометрический | 1.00 | - |
| 175 | 359406.39 | 1302741.72 | - | - | Картометрический | 1.00 | - |
| 176 | 359408.91 | 1302752.97 | - | - | Картометрический | 1.00 | - |
| 177 | 359410.32 | 1302757.65 | - | - | Картометрический | 1.00 | - |
| 178 | 359356.75 | 1302881.75 | - | - | Картометрический | 1.00 | - |
| 179 | 359307.48 | 1302859.75 | - | - | Картометрический | 1.00 | - |
| 180 | 359249.18 | 1302833.33 | - | - | Картометрический | 1.00 | - |
| 181 | 359226.89 | 1302829.73 | - | - | Картометрический | 1.00 | - |
| 182 | 359166.69 | 1302937.19 | - | - | Картометрический | 1.00 | - |
| 183 | 359023.84 | 1302900.00 | - | - | Картометрический | 1.00 | - |
| 184 | - | - | 358955.50 | 1303227.83 | Картометрический | 1.00 | - |
| 185 | - | - | 358950.17 | 1303241.96 | Картометрический | 1.00 | - |
| 186 | 358934.47 | 1303238.10 | - | - | Картометрический | 1.00 | - |
| 187 | 358867.99 | 1303225.52 | - | - | Картометрический | 1.00 | - |
| 188 | 358798.07 | 1303220.80 | - | - | Картометрический | 1.00 | - |
| 189 | 358797.23 | 1303223.05 | - | - | Картометрический | 1.00 | - |

| 1 | 2 | 3 | 4 | 5 | 6 | 7 | 8 |
|-----|-----------|------------|-----------|------------|------------------|------|---|
| 190 | 358760.11 | 1303237.80 | - | - | Картометрический | 1.00 | - |
| 191 | 358753.82 | 1303248.97 | - | - | Картометрический | 1.00 | - |
| 192 | 358704.61 | 1303281.53 | - | - | Картометрический | 1.00 | - |
| 193 | 358603.83 | 1303284.67 | - | - | Картометрический | 1.00 | - |
| 194 | 358592.00 | 1303248.88 | - | - | Картометрический | 1.00 | - |
| 195 | 358570.59 | 1303220.88 | - | - | Картометрический | 1.00 | - |
| 196 | 358561.46 | 1303177.01 | - | - | Картометрический | 1.00 | - |
| 197 | 358560.13 | 1303123.21 | - | - | Картометрический | 1.00 | - |
| 198 | 358496.67 | 1303032.06 | - | - | Картометрический | 1.00 | - |
| 199 | 358445.44 | 1303020.33 | - | - | Картометрический | 1.00 | - |
| 200 | 358429.70 | 1302972.29 | - | - | Картометрический | 1.00 | - |
| 201 | 358476.71 | 1302942.76 | - | - | Картометрический | 1.00 | - |
| 202 | 358491.40 | 1302887.66 | - | - | Картометрический | 1.00 | - |
| 203 | 358497.64 | 1302847.02 | - | - | Картометрический | 1.00 | - |
| 204 | 358476.38 | 1302833.38 | - | - | Картометрический | 1.00 | - |
| 205 | 358470.60 | 1302782.84 | - | - | Картометрический | 1.00 | - |
| 206 | 358435.25 | 1302762.65 | - | - | Картометрический | 1.00 | - |
| 207 | 358397.56 | 1302731.66 | - | - | Картометрический | 1.00 | - |
| 208 | 358370.79 | 1302724.27 | - | - | Картометрический | 1.00 | - |
| 209 | 358345.75 | 1302737.52 | - | - | Картометрический | 1.00 | - |
| 210 | 358303.65 | 1302722.64 | - | - | Картометрический | 1.00 | - |
| 211 | 358295.07 | 1302704.37 | - | - | Картометрический | 1.00 | - |
| 212 | 358266.65 | 1302684.76 | - | - | Картометрический | 1.00 | - |
| 213 | 358246.77 | 1302679.60 | - | - | Картометрический | 1.00 | - |
| 214 | 358229.29 | 1302686.66 | - | - | Картометрический | 1.00 | - |
| 215 | 358182.72 | 1302683.30 | - | - | Картометрический | 1.00 | - |
| 216 | 358134.09 | 1302702.14 | - | - | Картометрический | 1.00 | - |
| 217 | 358097.69 | 1302724.68 | - | - | Картометрический | 1.00 | - |
| 218 | 358050.89 | 1302755.11 | - | - | Картометрический | 1.00 | - |
| 219 | - | - | 358032.78 | 1302753.70 | Картометрический | 1.00 | - |
| 220 | - | - | 358037.81 | 1302732.50 | Картометрический | 1.00 | - |
| 221 | - | - | 358043.86 | 1302705.94 | Картометрический | 1.00 | - |
| 222 | - | - | 358043.67 | 1302693.46 | Картометрический | 1.00 | - |
| 223 | - | - | 358073.61 | 1302600.70 | Картометрический | 1.00 | - |
| 224 | - | - | 358076.00 | 1302598.52 | Картометрический | 1.00 | - |
| 225 | - | - | 358077.39 | 1302597.86 | Картометрический | 1.00 | - |
| 226 | - | - | 358080.46 | 1302596.41 | Картометрический | 1.00 | - |
| 227 | - | - | 358080.63 | 1302595.89 | Картометрический | 1.00 | - |
| 228 | - | - | 358081.38 | 1302596.15 | Картометрический | 1.00 | - |
| 229 | - | - | 358085.81 | 1302595.79 | Картометрический | 1.00 | - |
| 230 | - | - | 358095.28 | 1302598.65 | Картометрический | 1.00 | - |
| 231 | - | - | 358100.00 | 1302584.04 | Картометрический | 1.00 | - |
| 232 | - | - | 358091.19 | 1302579.81 | Картометрический | 1.00 | - |
| 233 | - | - | 358088.17 | 1302577.05 | Картометрический | 1.00 | - |
| 234 | - | - | 358085.92 | 1302572.69 | Картометрический | 1.00 | - |
| 235 | - | - | 358085.81 | 1302572.41 | Картометрический | 1.00 | - |
| 236 | - | - | 358085.22 | 1302568.67 | Картометрический | 1.00 | - |
| 237 | - | - | 358085.17 | 1302564.89 | Картометрический | 1.00 | - |
| 238 | 358139.58 | 1302396.33 | - | - | Картометрический | 1.00 | - |
| 239 | 358151.08 | 1302367.89 | - | - | Картометрический | 1.00 | - |
| 240 | 358180.19 | 1302309.26 | - | - | Картометрический | 1.00 | - |

| 1 | 2 | 3 | 4 | 5 | 6 | 7 | 8 |
|-----|-----------|------------|-----------|------------|------------------|------|---|
| 241 | 358179.76 | 1302309.05 | - | - | Картометрический | 1.00 | - |
| 242 | 358194.58 | 1302279.90 | - | - | Картометрический | 1.00 | - |
| 243 | 358194.74 | 1302279.95 | - | - | Картометрический | 1.00 | - |
| 244 | - | - | 358198.87 | 1302281.49 | Картометрический | 1.00 | - |
| 245 | - | - | 358233.90 | 1302294.49 | Картометрический | 1.00 | - |
| 246 | 358423.32 | 1302380.50 | - | - | Картометрический | 1.00 | - |
| 247 | 358361.05 | 1302571.96 | - | - | Картометрический | 1.00 | - |
| 248 | 358481.91 | 1302621.54 | - | - | Картометрический | 1.00 | - |
| 249 | 358584.95 | 1302453.42 | - | - | Картометрический | 1.00 | - |
| 250 | 358464.47 | 1302380.21 | - | - | Картометрический | 1.00 | - |
| 251 | - | - | 358271.52 | 1302184.90 | Картометрический | 1.00 | - |
| 252 | - | - | 358279.27 | 1302171.91 | Картометрический | 1.00 | - |
| 253 | - | - | 358277.68 | 1302169.65 | Картометрический | 1.00 | - |
| 254 | - | - | 358277.54 | 1302169.82 | Картометрический | 1.00 | - |
| 255 | - | - | 358265.62 | 1302157.30 | Картометрический | 1.00 | - |
| 256 | - | - | 358267.09 | 1302151.37 | Картометрический | 1.00 | - |
| 257 | - | - | 358288.19 | 1302121.44 | Картометрический | 1.00 | - |
| 258 | - | - | 358291.78 | 1302116.50 | Картометрический | 1.00 | - |
| 259 | - | - | 358290.93 | 1302115.86 | Картометрический | 1.00 | - |
| 260 | - | - | 358314.73 | 1302077.96 | Картометрический | 1.00 | - |
| 261 | - | - | 358319.21 | 1302073.44 | Картометрический | 1.00 | - |
| 262 | - | - | 358323.97 | 1302065.75 | Картометрический | 1.00 | - |
| 263 | - | - | 358326.60 | 1302063.69 | Картометрический | 1.00 | - |
| 264 | - | - | 358329.21 | 1302061.62 | Картометрический | 1.00 | - |
| 265 | - | - | 358358.81 | 1302038.31 | Картометрический | 1.00 | - |
| 266 | - | - | 358363.92 | 1302033.24 | Картометрический | 1.00 | - |
| 267 | - | - | 358363.17 | 1302024.45 | Картометрический | 1.00 | - |
| 268 | - | - | 358365.98 | 1302021.49 | Картометрический | 1.00 | - |
| 269 | - | - | 358393.44 | 1301993.94 | Картометрический | 1.00 | - |
| 270 | - | - | 358396.46 | 1301990.40 | Картометрический | 1.00 | - |
| 271 | - | - | 358397.21 | 1301990.59 | Картометрический | 1.00 | - |
| 272 | - | - | 358411.98 | 1301989.97 | Картометрический | 1.00 | - |
| 273 | - | - | 358429.86 | 1301970.88 | Картометрический | 1.00 | - |
| 274 | - | - | 358459.57 | 1301943.90 | Картометрический | 1.00 | - |
| 275 | - | - | 358474.42 | 1301929.49 | Картометрический | 1.00 | - |
| 276 | - | - | 358483.14 | 1301920.36 | Картометрический | 1.00 | - |
| 277 | - | - | 358490.28 | 1301912.54 | Картометрический | 1.00 | - |
| 278 | - | - | 358493.96 | 1301908.06 | Картометрический | 1.00 | - |
| 279 | - | - | 358497.99 | 1301902.56 | Картометрический | 1.00 | - |
| 280 | - | - | 358501.96 | 1301896.95 | Картометрический | 1.00 | - |
| 281 | - | - | 358524.82 | 1301861.48 | Картометрический | 1.00 | - |
| 282 | - | - | 358528.32 | 1301855.46 | Картометрический | 1.00 | - |
| 283 | - | - | 358531.74 | 1301849.30 | Картометрический | 1.00 | - |
| 284 | - | - | 358533.59 | 1301845.83 | Картометрический | 1.00 | - |
| 285 | - | - | 358539.35 | 1301835.28 | Картометрический | 1.00 | - |
| 286 | - | - | 358542.15 | 1301829.98 | Картометрический | 1.00 | - |
| 287 | - | - | 358544.90 | 1301824.61 | Картометрический | 1.00 | - |
| 288 | - | - | 358546.76 | 1301820.43 | Картометрический | 1.00 | - |
| 289 | - | - | 358547.88 | 1301814.25 | Картометрический | 1.00 | - |
| 290 | - | - | 358549.75 | 1301808.15 | Картометрический | 1.00 | - |
| 291 | - | - | 358550.99 | 1301806.58 | Картометрический | 1.00 | - |

| 1 | 2 | 3 | 4 | 5 | 6 | 7 | 8 |
|-----|---|---|-----------|------------|------------------|------|---|
| 292 | - | - | 358553.96 | 1301802.85 | Картометрический | 1.00 | - |
| 293 | - | - | 358557.22 | 1301801.15 | Картометрический | 1.00 | - |
| 294 | - | - | 358562.90 | 1301801.72 | Картометрический | 1.00 | - |
| 295 | - | - | 358572.22 | 1301806.09 | Картометрический | 1.00 | - |
| 296 | - | - | 358577.87 | 1301791.14 | Картометрический | 1.00 | - |
| 297 | - | - | 358565.84 | 1301782.33 | Картометрический | 1.00 | - |
| 298 | - | - | 358563.32 | 1301778.21 | Картометрический | 1.00 | - |
| 299 | - | - | 358562.67 | 1301774.08 | Картометрический | 1.00 | - |
| 300 | - | - | 358563.53 | 1301773.35 | Картометрический | 1.00 | - |
| 301 | - | - | 358564.60 | 1301768.53 | Картометрический | 1.00 | - |
| 302 | - | - | 358565.36 | 1301766.27 | Картометрический | 1.00 | - |
| 303 | - | - | 358569.44 | 1301758.15 | Картометрический | 1.00 | - |
| 304 | - | - | 358573.05 | 1301749.01 | Картометрический | 1.00 | - |
| 305 | - | - | 358578.30 | 1301729.35 | Картометрический | 1.00 | - |
| 306 | - | - | 358585.24 | 1301711.17 | Картометрический | 1.00 | - |
| 307 | - | - | 358582.62 | 1301710.43 | Картометрический | 1.00 | - |
| 308 | - | - | 358592.06 | 1301691.98 | Картометрический | 1.00 | - |
| 309 | - | - | 358600.04 | 1301673.15 | Картометрический | 1.00 | - |
| 310 | - | - | 358601.44 | 1301665.60 | Картометрический | 1.00 | - |
| 311 | - | - | 358627.71 | 1301598.29 | Картометрический | 1.00 | - |
| 312 | - | - | 358635.54 | 1301581.29 | Картометрический | 1.00 | - |
| 313 | - | - | 358649.04 | 1301547.64 | Картометрический | 1.00 | - |
| 314 | - | - | 358659.97 | 1301530.71 | Картометрический | 1.00 | - |
| 315 | - | - | 358685.63 | 1301499.82 | Картометрический | 1.00 | - |
| 316 | - | - | 358692.57 | 1301492.77 | Картометрический | 1.00 | - |
| 317 | - | - | 358692.57 | 1301492.17 | Картометрический | 1.00 | - |
| 318 | - | - | 358700.40 | 1301489.18 | Картометрический | 1.00 | - |
| 319 | - | - | 358719.22 | 1301492.76 | Картометрический | 1.00 | - |
| 320 | - | - | 358730.19 | 1301479.67 | Картометрический | 1.00 | - |
| 321 | - | - | 358721.67 | 1301473.69 | Картометрический | 1.00 | - |
| 322 | - | - | 358724.34 | 1301466.01 | Картометрический | 1.00 | - |
| 323 | - | - | 358725.00 | 1301465.51 | Картометрический | 1.00 | - |
| 324 | - | - | 358765.97 | 1301434.10 | Картометрический | 1.00 | - |
| 325 | - | - | 358776.53 | 1301427.99 | Картометрический | 1.00 | - |
| 326 | - | - | 358827.52 | 1301396.15 | Картометрический | 1.00 | - |
| 327 | - | - | 358844.65 | 1301386.57 | Картометрический | 1.00 | - |
| 328 | - | - | 358853.89 | 1301382.58 | Картометрический | 1.00 | - |
| 329 | - | - | 358868.29 | 1301372.94 | Картометрический | 1.00 | - |
| 330 | - | - | 358878.98 | 1301366.24 | Картометрический | 1.00 | - |
| 331 | - | - | 358897.29 | 1301356.61 | Картометрический | 1.00 | - |
| 332 | - | - | 358913.75 | 1301346.66 | Картометрический | 1.00 | - |
| 333 | - | - | 358930.62 | 1301335.97 | Картометрический | 1.00 | - |
| 334 | - | - | 358941.07 | 1301331.28 | Картометрический | 1.00 | - |
| 335 | - | - | 358946.78 | 1301325.76 | Картометрический | 1.00 | - |
| 336 | - | - | 358947.12 | 1301324.83 | Картометрический | 1.00 | - |
| 337 | - | - | 358950.70 | 1301323.09 | Картометрический | 1.00 | - |
| 338 | - | - | 358955.41 | 1301323.28 | Картометрический | 1.00 | - |
| 339 | - | - | 358961.98 | 1301325.96 | Картометрический | 1.00 | - |
| 340 | - | - | 358964.35 | 1301328.93 | Картометрический | 1.00 | - |
| 341 | - | - | 358965.24 | 1301332.63 | Картометрический | 1.00 | - |
| 342 | - | - | 358977.01 | 1301325.64 | Картометрический | 1.00 | - |

| 1 | 2 | 3 | 4 | 5 | 6 | 7 | 8 |
|-----|-----------|------------|-----------|------------|------------------|------|---|
| 343 | - | - | 358975.72 | 1301316.77 | Картометрический | 1.00 | - |
| 344 | - | - | 358977.31 | 1301311.07 | Картометрический | 1.00 | - |
| 345 | - | - | 358979.38 | 1301307.80 | Картометрический | 1.00 | - |
| 346 | - | - | 358981.10 | 1301305.75 | Картометрический | 1.00 | - |
| 347 | - | - | 358981.50 | 1301305.30 | Картометрический | 1.00 | - |
| 348 | - | - | 358982.32 | 1301304.75 | Картометрический | 1.00 | - |
| 349 | - | - | 358983.14 | 1301305.00 | Картометрический | 1.00 | - |
| 350 | - | - | 358989.75 | 1301301.90 | Картометрический | 1.00 | - |
| 351 | - | - | 359000.23 | 1301296.37 | Картометрический | 1.00 | - |
| 352 | - | - | 359016.81 | 1301285.04 | Картометрический | 1.00 | - |
| 353 | - | - | 359017.91 | 1301284.53 | Картометрический | 1.00 | - |
| 354 | - | - | 359061.74 | 1301266.15 | Картометрический | 1.00 | - |
| 355 | - | - | 359064.88 | 1301264.27 | Картометрический | 1.00 | - |
| 356 | - | - | 359067.88 | 1301262.47 | Картометрический | 1.00 | - |
| 357 | - | - | 359072.03 | 1301260.65 | Картометрический | 1.00 | - |
| 358 | - | - | 359082.00 | 1301251.92 | Картометрический | 1.00 | - |
| 359 | - | - | 359090.41 | 1301247.01 | Картометрический | 1.00 | - |
| 360 | - | - | 359091.57 | 1301249.01 | Картометрический | 1.00 | - |
| 361 | - | - | 359102.48 | 1301242.70 | Картометрический | 1.00 | - |
| 362 | - | - | 359101.28 | 1301240.63 | Картометрический | 1.00 | - |
| 363 | - | - | 359104.69 | 1301238.64 | Картометрический | 1.00 | - |
| 364 | - | - | 359110.19 | 1301248.81 | Картометрический | 1.00 | - |
| 365 | - | - | 359129.73 | 1301237.51 | Картометрический | 1.00 | - |
| 366 | 359142.08 | 1301265.84 | - | - | Картометрический | 1.00 | - |
| 367 | 359197.50 | 1301285.21 | - | - | Картометрический | 1.00 | - |
| 368 | 359186.65 | 1301235.89 | - | - | Картометрический | 1.00 | - |
| 369 | 359185.27 | 1301230.01 | - | - | Картометрический | 1.00 | - |
| 370 | 359178.53 | 1301196.55 | - | - | Картометрический | 1.00 | - |
| 371 | 359178.33 | 1301194.82 | - | - | Картометрический | 1.00 | - |
| 372 | 359194.93 | 1301185.84 | - | - | Картометрический | 1.00 | - |
| 373 | 359194.30 | 1301181.93 | - | - | Картометрический | 1.00 | - |
| 374 | 359194.41 | 1301178.77 | - | - | Картометрический | 1.00 | - |
| 375 | 359195.21 | 1301174.92 | - | - | Картометрический | 1.00 | - |
| 376 | 359236.11 | 1301155.81 | - | - | Картометрический | 1.00 | - |
| 377 | 359340.84 | 1301119.66 | - | - | Картометрический | 1.00 | - |
| 378 | 359391.21 | 1301094.52 | - | - | Картометрический | 1.00 | - |
| 379 | 359427.56 | 1301067.14 | - | - | Картометрический | 1.00 | - |
| 1 | 359443.62 | 1301053.70 | - | - | Картометрический | 1.00 | - |
| | | | | | | | |
| 380 | 358162.63 | 1302495.23 | - | - | Аналитический | 0,10 | - |
| 381 | 358157.92 | 1302587.66 | - | - | Аналитический | 0,10 | - |
| 382 | 358111.29 | 1302585.11 | - | - | Аналитический | 0,10 | - |
| 383 | 358125.38 | 1302487.21 | - | - | Аналитический | 0,10 | - |
| 380 | 358162.63 | 1302495.23 | - | - | Аналитический | 0,10 | - |
| | | | | | | | |
| 384 | 359410.21 | 1301015.41 | - | - | Картометрический | 1.00 | - |
| 385 | 359414.92 | 1301047.75 | - | - | Картометрический | 1.00 | - |
| 386 | 359378.06 | 1301075.46 | - | - | Картометрический | 1.00 | - |
| 387 | 359368.74 | 1301080.17 | - | - | Картометрический | 1.00 | - |
| 388 | 359334.00 | 1301097.75 | - | - | Картометрический | 1.00 | - |
| 389 | 359223.73 | 1301137.50 | - | - | Картометрический | 1.00 | - |

| 1 | 2 | 3 | 4 | 5 | 6 | 7 | 8 |
|-----|-----------|------------|-----------|------------|------------------|------|---|
| 390 | 359196.84 | 1301150.34 | - | - | Картометрический | 1.00 | - |
| 391 | 359186.36 | 1301156.54 | - | - | Картометрический | 1.00 | - |
| 392 | - | - | 359159.50 | 1301172.41 | Картометрический | 1.00 | - |
| 393 | - | - | 359158.87 | 1301171.36 | Картометрический | 1.00 | - |
| 394 | - | - | 359145.42 | 1301177.57 | Картометрический | 1.00 | - |
| 395 | - | - | 359139.70 | 1301180.24 | Картометрический | 1.00 | - |
| 396 | - | - | 359122.70 | 1301188.69 | Картометрический | 1.00 | - |
| 397 | - | - | 359113.58 | 1301195.40 | Картометрический | 1.00 | - |
| 398 | - | - | 359109.81 | 1301197.08 | Картометрический | 1.00 | - |
| 399 | - | - | 359108.39 | 1301194.68 | Картометрический | 1.00 | - |
| 400 | - | - | 359097.13 | 1301200.93 | Картометрический | 1.00 | - |
| 401 | - | - | 359098.61 | 1301203.46 | Аналитический | 0,10 | - |
| 402 | - | - | 359095.23 | 1301205.70 | Аналитический | 0,10 | - |
| 403 | - | - | 359092.63 | 1301206.57 | Аналитический | 0,10 | - |
| 404 | - | - | 359087.89 | 1301208.34 | Аналитический | 0,10 | - |
| 405 | - | - | 359081.48 | 1301211.25 | Аналитический | 0,10 | - |
| 406 | - | - | 359075.00 | 1301216.01 | Аналитический | 0,10 | - |
| 407 | - | - | 359070.93 | 1301218.92 | Аналитический | 0,10 | - |
| 408 | - | - | 359068.89 | 1301220.29 | Аналитический | 0,10 | - |
| 409 | - | - | 359058.25 | 1301226.14 | Аналитический | 0,10 | - |
| 410 | - | - | 359053.56 | 1301228.72 | Аналитический | 0,10 | - |
| 411 | - | - | 359049.81 | 1301231.29 | Аналитический | 0,10 | - |
| 412 | - | - | 359046.91 | 1301233.21 | Аналитический | 0,10 | - |
| 413 | - | - | 359045.64 | 1301231.06 | Аналитический | 0,10 | - |
| 414 | - | - | 359032.52 | 1301239.60 | Аналитический | 0,10 | - |
| 415 | - | - | 359033.72 | 1301241.48 | Аналитический | 0,10 | - |
| 416 | 359026.57 | 1301245.68 | - | - | Аналитический | 0,10 | - |
| 417 | 358993.37 | 1301265.03 | - | - | Аналитический | 0,10 | - |
| 418 | - | - | 358987.15 | 1301268.82 | Аналитический | 0,10 | - |
| 419 | - | - | 358984.08 | 1301268.06 | Аналитический | 0,10 | - |
| 420 | - | - | 358979.64 | 1301265.85 | Аналитический | 0,10 | - |
| 421 | - | - | 358976.54 | 1301262.72 | Аналитический | 0,10 | - |
| 422 | - | - | 358971.52 | 1301255.07 | Аналитический | 0,10 | - |
| 423 | - | - | 358957.79 | 1301263.29 | Аналитический | 0,10 | - |
| 424 | 358910.92 | 1301258.01 | - | - | Аналитический | 0,10 | - |
| 425 | 358843.13 | 1301226.44 | - | - | Аналитический | 0,10 | - |
| 426 | 358822.65 | 1301177.70 | - | - | Аналитический | 0,10 | - |
| 427 | 358831.78 | 1301123.50 | - | - | Аналитический | 0,10 | - |
| 428 | 358824.47 | 1301082.52 | - | - | Картометрический | 1.00 | - |
| 429 | 358826.55 | 1301059.53 | - | - | Картометрический | 1.00 | - |
| 430 | 358832.50 | 1301041.70 | - | - | Картометрический | 1.00 | - |
| 431 | 358852.49 | 1301041.69 | - | - | Картометрический | 1.00 | - |
| 432 | 358917.64 | 1301051.90 | - | - | Картометрический | 1.00 | - |
| 433 | 358955.15 | 1301065.61 | - | - | Картометрический | 1.00 | - |
| 434 | 358975.99 | 1301002.53 | - | - | Картометрический | 1.00 | - |
| 435 | 359040.02 | 1301020.36 | - | - | Картометрический | 1.00 | - |
| 436 | 359096.22 | 1301028.98 | - | - | Картометрический | 1.00 | - |
| 437 | 359180.56 | 1301047.63 | - | - | Картометрический | 1.00 | - |
| 438 | 359228.57 | 1301040.99 | - | - | Картометрический | 1.00 | - |
| 439 | 359318.92 | 1300977.84 | - | - | Картометрический | 1.00 | - |
| 440 | 359327.46 | 1301004.77 | - | - | Картометрический | 1.00 | - |

| 1 | 2 | 3 | 4 | 5 | 6 | 7 | 8 |
|-----|-----------|------------|-----------|------------|------------------|------|---|
| 441 | 359335.71 | 1301009.77 | - | - | Картометрический | 1.00 | - |
| 384 | 359410.21 | 1301015.41 | - | - | Картометрический | 1.00 | - |
| | | | | | | | |
| 442 | 358764.10 | 1301031.27 | - | - | Картометрический | 1.00 | - |
| 443 | 358749.12 | 1301102.13 | - | - | Картометрический | 1.00 | - |
| 444 | 358716.80 | 1301206.90 | - | - | Картометрический | 1.00 | - |
| 445 | 358656.40 | 1301330.82 | - | - | Картометрический | 1.00 | - |
| 446 | 358640.30 | 1301417.02 | - | - | Картометрический | 1.00 | - |
| 447 | - | - | 358663.42 | 1301476.38 | Картометрический | 1.00 | - |
| 448 | - | - | 358661.42 | 1301476.29 | Картометрический | 1.00 | - |
| 449 | - | - | 358654.48 | 1301468.08 | Картометрический | 1.00 | - |
| 450 | - | - | 358643.67 | 1301480.20 | Картометрический | 1.00 | - |
| 451 | - | - | 358645.25 | 1301488.06 | Картометрический | 1.00 | - |
| 452 | - | - | 358645.59 | 1301492.31 | Картометрический | 1.00 | - |
| 453 | - | - | 358646.35 | 1301497.34 | Картометрический | 1.00 | - |
| 454 | - | - | 358647.73 | 1301500.61 | Картометрический | 1.00 | - |
| 455 | - | - | 358647.88 | 1301503.68 | Картометрический | 1.00 | - |
| 456 | - | - | 358646.59 | 1301507.13 | Картометрический | 1.00 | - |
| 457 | - | - | 358645.95 | 1301508.49 | Картометрический | 1.00 | - |
| 458 | 358645.27 | 1301509.30 | - | - | Картометрический | 1.00 | - |
| 459 | - | - | 358643.50 | 1301512.13 | Картометрический | 1.00 | - |
| 460 | - | - | 358641.89 | 1301514.09 | Картометрический | 1.00 | - |
| 461 | - | - | 358638.37 | 1301518.98 | Картометрический | 1.00 | - |
| 462 | - | - | 358635.09 | 1301523.69 | Картометрический | 1.00 | - |
| 463 | - | - | 358626.51 | 1301536.41 | Картометрический | 1.00 | - |
| 464 | - | - | 358622.75 | 1301542.16 | Картометрический | 1.00 | - |
| 465 | 358539.43 | 1301446.85 | - | - | Картометрический | 1.00 | - |
| 466 | 358509.02 | 1301395.52 | - | - | Картометрический | 1.00 | - |
| 467 | 358475.32 | 1301336.84 | - | - | Картометрический | 1.00 | - |
| 468 | 358455.76 | 1301301.39 | - | - | Картометрический | 1.00 | - |
| 469 | 358458.08 | 1301230.70 | - | - | Картометрический | 1.00 | - |
| 470 | 358484.81 | 1301161.75 | - | - | Картометрический | 1.00 | - |
| 471 | 358520.64 | 1301095.31 | - | - | Картометрический | 1.00 | - |
| 472 | 358569.84 | 1301037.98 | - | - | Картометрический | 1.00 | - |
| 473 | 358592.69 | 1301044.57 | - | - | Картометрический | 1.00 | - |
| 474 | 358640.89 | 1300979.87 | - | - | Картометрический | 1.00 | - |
| 475 | 358752.32 | 1301020.66 | - | - | Картометрический | 1.00 | - |
| 442 | 358764.10 | 1301031.27 | - | - | Картометрический | 1.00 | - |
| | | | | | | | |
| 476 | 358589.71 | 1301619.60 | - | - | Картометрический | 1.00 | - |
| 477 | - | - | 358587.82 | 1301625.01 | Картометрический | 1.00 | - |
| 478 | - | - | 358580.52 | 1301643.42 | Картометрический | 1.00 | - |
| 479 | - | - | 358576.75 | 1301653.09 | Картометрический | 1.00 | - |
| 480 | - | - | 358573.68 | 1301661.63 | Картометрический | 1.00 | - |
| 481 | - | - | 358565.88 | 1301681.33 | Картометрический | 1.00 | - |
| 482 | - | - | 358566.16 | 1301684.85 | Картометрический | 1.00 | - |
| 483 | - | - | 358555.95 | 1301714.00 | Картометрический | 1.00 | - |
| 484 | - | - | 358545.97 | 1301731.63 | Картометрический | 1.00 | - |
| 485 | - | - | 358542.40 | 1301740.70 | Картометрический | 1.00 | - |
| 486 | - | - | 358540.99 | 1301744.55 | Картометрический | 1.00 | - |
| 487 | - | - | 358538.73 | 1301749.39 | Картометрический | 1.00 | - |

| 1 | 2 | 3 | 4 | 5 | 6 | 7 | 8 |
|-----|---|---|-----------|------------|------------------|------|---|
| 488 | - | - | 358536.97 | 1301751.89 | Картометрический | 1.00 | - |
| 489 | - | - | 358534.71 | 1301753.88 | Картометрический | 1.00 | - |
| 490 | - | - | 358533.22 | 1301754.85 | Картометрический | 1.00 | - |
| 491 | - | - | 358527.02 | 1301751.76 | Картометрический | 1.00 | - |
| 492 | - | - | 358526.87 | 1301752.10 | Картометрический | 1.00 | - |
| 493 | - | - | 358521.56 | 1301749.93 | Картометрический | 1.00 | - |
| 494 | - | - | 358510.73 | 1301777.49 | Картометрический | 1.00 | - |
| 495 | - | - | 358506.39 | 1301785.88 | Картометрический | 1.00 | - |
| 496 | - | - | 358506.24 | 1301786.73 | Картометрический | 1.00 | - |
| 497 | - | - | 358518.62 | 1301792.84 | Картометрический | 1.00 | - |
| 498 | - | - | 358515.43 | 1301800.12 | Картометрический | 1.00 | - |
| 499 | - | - | 358514.46 | 1301805.19 | Картометрический | 1.00 | - |
| 500 | - | - | 358507.34 | 1301818.51 | Картометрический | 1.00 | - |
| 501 | - | - | 358500.05 | 1301831.24 | Картометрический | 1.00 | - |
| 502 | - | - | 358493.35 | 1301842.18 | Картометрический | 1.00 | - |
| 503 | - | - | 358487.80 | 1301850.34 | Картометрический | 1.00 | - |
| 504 | - | - | 358482.33 | 1301857.92 | Картометрический | 1.00 | - |
| 505 | - | - | 358478.03 | 1301862.70 | Картометрический | 1.00 | - |
| 506 | - | - | 358473.65 | 1301867.39 | Картометрический | 1.00 | - |
| 507 | - | - | 358467.44 | 1301873.79 | Картометрический | 1.00 | - |
| 508 | - | - | 358464.44 | 1301876.88 | Картометрический | 1.00 | - |
| 509 | - | - | 358455.73 | 1301885.58 | Картометрический | 1.00 | - |
| 510 | - | - | 358450.19 | 1301890.83 | Картометрический | 1.00 | - |
| 511 | - | - | 358441.63 | 1301898.73 | Картометрический | 1.00 | - |
| 512 | - | - | 358437.58 | 1301902.74 | Картометрический | 1.00 | - |
| 513 | - | - | 358427.63 | 1301912.31 | Картометрический | 1.00 | - |
| 514 | - | - | 358413.27 | 1301925.94 | Картометрический | 1.00 | - |
| 515 | - | - | 358403.93 | 1301934.33 | Картометрический | 1.00 | - |
| 516 | - | - | 358398.50 | 1301939.73 | Картометрический | 1.00 | - |
| 517 | - | - | 358383.60 | 1301952.79 | Картометрический | 1.00 | - |
| 518 | - | - | 358379.84 | 1301956.36 | Картометрический | 1.00 | - |
| 519 | - | - | 358379.73 | 1301956.98 | Картометрический | 1.00 | - |
| 520 | - | - | 358381.17 | 1301968.07 | Картометрический | 1.00 | - |
| 521 | - | - | 358377.67 | 1301970.67 | Картометрический | 1.00 | - |
| 522 | - | - | 358374.36 | 1301974.85 | Картометрический | 1.00 | - |
| 523 | - | - | 358349.63 | 1302000.75 | Картометрический | 1.00 | - |
| 524 | - | - | 358345.34 | 1302001.14 | Картометрический | 1.00 | - |
| 525 | - | - | 358339.79 | 1302005.72 | Картометрический | 1.00 | - |
| 526 | - | - | 358336.32 | 1302006.29 | Картометрический | 1.00 | - |
| 527 | - | - | 358335.59 | 1302006.96 | Картометрический | 1.00 | - |
| 528 | - | - | 358331.01 | 1302010.34 | Картометрический | 1.00 | - |
| 529 | - | - | 358325.79 | 1302016.14 | Картометрический | 1.00 | - |
| 530 | - | - | 358324.17 | 1302017.94 | Картометрический | 1.00 | - |
| 531 | - | - | 358310.69 | 1302028.63 | Картометрический | 1.00 | - |
| 532 | - | - | 358304.96 | 1302034.48 | Картометрический | 1.00 | - |
| 533 | - | - | 358299.45 | 1302040.33 | Картометрический | 1.00 | - |
| 534 | - | - | 358296.84 | 1302043.91 | Картометрический | 1.00 | - |
| 535 | - | - | 358291.46 | 1302052.77 | Картометрический | 1.00 | - |
| 536 | - | - | 358290.00 | 1302059.39 | Картометрический | 1.00 | - |
| 537 | - | - | 358276.10 | 1302087.20 | Картометрический | 1.00 | - |
| 538 | - | - | 358274.24 | 1302086.10 | Картометрический | 1.00 | - |

| 1 | 2 | 3 | 4 | 5 | 6 | 7 | 8 |
|-----|-----------|------------|-----------|------------|------------------|------|---|
| 539 | - | - | 358271.59 | 1302090.79 | Картометрический | 1.00 | - |
| 540 | - | - | 358273.17 | 1302091.38 | Картометрический | 1.00 | - |
| 541 | - | - | 358263.67 | 1302111.50 | Картометрический | 1.00 | - |
| 542 | - | - | 358261.58 | 1302113.90 | Картометрический | 1.00 | - |
| 543 | - | - | 358258.71 | 1302113.61 | Картометрический | 1.00 | - |
| 544 | - | - | 358254.74 | 1302120.59 | Картометрический | 1.00 | - |
| 545 | - | - | 358251.03 | 1302124.89 | Картометрический | 1.00 | - |
| 546 | - | - | 358246.72 | 1302127.46 | Картометрический | 1.00 | - |
| 547 | - | - | 358240.58 | 1302128.17 | Картометрический | 1.00 | - |
| 548 | - | - | 358230.72 | 1302125.75 | Картометрический | 1.00 | - |
| 549 | - | - | 358228.51 | 1302129.67 | Картометрический | 1.00 | - |
| 550 | - | - | 358225.56 | 1302134.89 | Картометрический | 1.00 | - |
| 551 | 358202.67 | 1302121.95 | - | - | Картометрический | 1.00 | - |
| 552 | 358105.11 | 1302094.24 | - | - | Картометрический | 1.00 | - |
| 553 | 358032.56 | 1302067.89 | - | - | Картометрический | 1.00 | - |
| 554 | 357906.62 | 1302013.73 | - | - | Картометрический | 1.00 | - |
| 555 | 357833.70 | 1301964.35 | - | - | Картометрический | 1.00 | - |
| 556 | 357809.90 | 1301916.73 | - | - | Картометрический | 1.00 | - |
| 557 | 357810.38 | 1301718.05 | - | - | Картометрический | 1.00 | - |
| 558 | 357876.71 | 1301612.36 | - | - | Картометрический | 1.00 | - |
| 559 | 357929.38 | 1301566.34 | - | - | Картометрический | 1.00 | - |
| 560 | 357965.02 | 1301571.43 | - | - | Картометрический | 1.00 | - |
| 561 | 358117.21 | 1301576.85 | - | - | Картометрический | 1.00 | - |
| 562 | 358151.20 | 1301566.44 | - | - | Картометрический | 1.00 | - |
| 563 | 358191.72 | 1301474.34 | - | - | Картометрический | 1.00 | - |
| 564 | 358210.20 | 1301406.35 | - | - | Картометрический | 1.00 | - |
| 565 | 358277.76 | 1301584.94 | - | - | Картометрический | 1.00 | - |
| 566 | 358316.50 | 1301599.66 | - | - | Картометрический | 1.00 | - |
| 567 | 358366.08 | 1301566.35 | - | - | Картометрический | 1.00 | - |
| 568 | 358501.66 | 1301615.93 | - | - | Картометрический | 1.00 | - |
| 569 | 358550.08 | 1301595.02 | - | - | Картометрический | 1.00 | - |
| 476 | 358589.71 | 1301619.60 | - | - | Картометрический | 1.00 | - |
| | | | | | | | |
| 570 | 358354.45 | 1302922.56 | - | - | Аналитический | 0,10 | - |
| 571 | 358387.86 | 1302983.42 | - | - | Аналитический | 0,10 | - |
| 572 | 358380.46 | 1303006.44 | - | - | Аналитический | 0,10 | - |
| 573 | 358397.60 | 1303042.22 | - | - | Аналитический | 0,10 | - |
| 574 | 358399.76 | 1303106.46 | - | - | Аналитический | 0,10 | - |
| 575 | 358412.21 | 1303165.64 | - | - | Аналитический | 0,10 | - |
| 576 | 358402.58 | 1303167.12 | - | - | Аналитический | 0,10 | - |
| 577 | 358396.85 | 1303201.10 | - | - | Аналитический | 0,10 | - |
| 578 | 358392.25 | 1303224.77 | - | - | Аналитический | 0,10 | - |
| 579 | 358347.54 | 1303215.52 | - | - | Аналитический | 0,10 | - |
| 580 | 358329.45 | 1303211.87 | - | - | Аналитический | 0,10 | - |
| 581 | 358324.30 | 1303185.59 | - | - | Аналитический | 0,10 | - |
| 582 | 358329.49 | 1303159.62 | - | - | Аналитический | 0,10 | - |
| 583 | 358331.59 | 1303148.07 | - | - | Аналитический | 0,10 | - |
| 584 | 358297.76 | 1303140.47 | - | - | Аналитический | 0,10 | - |
| 585 | 358290.50 | 1303176.42 | - | - | Аналитический | 0,10 | - |
| 586 | 358288.40 | 1303186.81 | - | - | Аналитический | 0,10 | - |
| 587 | 358252.55 | 1303183.05 | - | - | Аналитический | 0,10 | - |

| 1 | 2 | 3 | 4 | 5 | 6 | 7 | 8 |
|---|-----------|------------|-----------|------------|---------------|------|---|
| 588 | 358253.81 | 1303171.81 | - | - | Аналитический | 0,10 | - |
| 589 | 358258.32 | 1303135.63 | - | - | Аналитический | 0,10 | - |
| 590 | - | - | 358034.07 | 1303099.65 | Аналитический | 0,10 | - |
| 591 | - | - | 357997.29 | 1303095.80 | Аналитический | 0,10 | - |
| 592 | - | - | 357998.13 | 1303086.53 | Аналитический | 0,10 | - |
| 593 | - | - | 357999.09 | 1303083.56 | Аналитический | 0,10 | - |
| 594 | - | - | 358000.19 | 1303081.02 | Аналитический | 0,10 | - |
| 595 | - | - | 358003.03 | 1303077.43 | Аналитический | 0,10 | - |
| 596 | - | - | 358007.21 | 1303074.72 | Аналитический | 0,10 | - |
| 597 | - | - | 358011.18 | 1303073.88 | Аналитический | 0,10 | - |
| 598 | - | - | 358016.93 | 1303074.18 | Аналитический | 0,10 | - |
| 599 | - | - | 358018.30 | 1303058.35 | Аналитический | 0,10 | - |
| 600 | - | - | 358012.46 | 1303057.64 | Аналитический | 0,10 | - |
| 601 | - | - | 358006.81 | 1303054.80 | Аналитический | 0,10 | - |
| 602 | - | - | 358004.02 | 1303051.26 | Аналитический | 0,10 | - |
| 603 | - | - | 358002.16 | 1303044.95 | Аналитический | 0,10 | - |
| 604 | - | - | 358003.09 | 1303027.75 | Аналитический | 0,10 | - |
| 605 | - | - | 358005.11 | 1303007.84 | Аналитический | 0,10 | - |
| 606 | - | - | 358006.60 | 1302987.89 | Аналитический | 0,10 | - |
| 607 | - | - | 358011.04 | 1302940.63 | Аналитический | 0,10 | - |
| 608 | - | - | 358012.27 | 1302927.13 | Аналитический | 0,10 | - |
| 609 | - | - | 358014.37 | 1302889.82 | Аналитический | 0,10 | - |
| 610 | 358021.57 | 1302893.70 | - | - | Аналитический | 0,10 | - |
| 611 | 358060.20 | 1302920.92 | - | - | Аналитический | 0,10 | - |
| 612 | 358164.68 | 1302941.27 | - | - | Аналитический | 0,10 | - |
| 613 | 358156.69 | 1302981.13 | - | - | Аналитический | 0,10 | - |
| 614 | 358198.04 | 1302996.78 | - | - | Аналитический | 0,10 | - |
| 615 | 358228.55 | 1302996.48 | - | - | Аналитический | 0,10 | - |
| 616 | 358240.82 | 1302925.98 | - | - | Аналитический | 0,10 | - |
| 617 | 358269.57 | 1302901.98 | - | - | Аналитический | 0,10 | - |
| 618 | 358310.16 | 1302918.41 | - | - | Аналитический | 0,10 | - |
| 570 | 358354.45 | 1302922.56 | - | - | Аналитический | 0,10 | - |
| 3. Сведения о характерных точках части (частей) границы объекта | | | | | | | |
| Часть № | | | | | | | |
| - | - | - | - | - | - | - | - |

».