

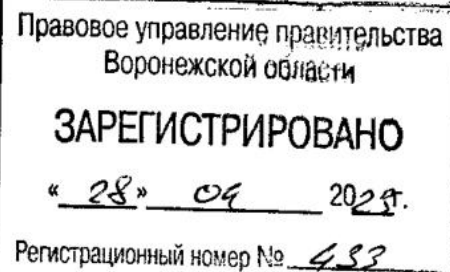

ДЕПАРТАМЕНТ  
АРХИТЕКТУРЫ И ГРАДОСТРОИТЕЛЬСТВА  
ВОРОНЕЖСКОЙ ОБЛАСТИ



**ПРИКАЗ**

18.04.2023

№ 45-01-04/278

г. Воронеж

**О внесении изменений в правила землепользования и застройки  
Братковского сельского поселения Терновского муниципального района  
Воронежской области**

В соответствии с Градостроительным кодексом Российской Федерации, Федеральным законом от 06.10.2003 № 131-ФЗ «Об общих принципах организации местного самоуправления в Российской Федерации», законами Воронежской области от 07.07.2006 № 61-ОЗ «О регулировании градостроительной деятельности в Воронежской области», от 20.12.2018 № 173-ОЗ «О перераспределении полномочий по утверждению правил землепользования и застройки между органами местного самоуправления поселений Воронежской области, городского округа город Нововоронеж, Борисоглебского городского округа и исполнительными органами государственной власти Воронежской области», постановлением Правительства Воронежской области от 31.12.2014 № 1240 «Об утверждении Положения о департаменте архитектуры и градостроительства Воронежской области», на основании приказа департамента архитектуры и градостроительства Воронежской области от 04.10.2021 № 45-01-04/1088 «О подготовке проектов о внесении изменений в правила землепользования и застройки поселений Аннинского, Бобровского, Богучарского, Бутурлиновского, Грибановского, Калачеевского, Кантемировского,

Лискинского, Нижнедевицкого, Новоусманского, Новохопёрского, Острогожского, Панинского, Петропавловского, Поворинского, Подгоренского, Рамонского, Репьёвского, Россошанского, Терновского, Эртильского, Верхнемамонского, Верхнехавского, Каменского, Павловского, Хохольского муниципальных районов Воронежской области» (в редакции приказа департамента архитектуры и градостроительства Воронежской области от 01.12.2021 № 45-01-04/1286), с учетом заключения о результатах публичных слушаний от 08.04.2022 № 1

п р и к а з ы в а ю:

1. Внести в правила землепользования и застройки Братковского сельского поселения Терновского муниципального района Воронежской области, утвержденные приказом департамента архитектуры и градостроительства Воронежской области от 12.10.2021 № 45-01-04/1127 «Об утверждении правил землепользования и застройки Братковского сельского поселения Терновского муниципального района Воронежской области» (далее – Правила) следующие изменения:

1.1. В подпункте 1 пункта 7 раздела 2 части I Правил слова «пунктом 6.1 статьи 26.3 Федерального закона от 06.10.1999 № 184-ФЗ «Об общих принципах организации законодательных (представительных) и исполнительных органов государственной власти субъектов Российской Федерации» заменить словами «частью 3 статьи 6 Федерального закона от 21.12.2021 № 414-ФЗ «Об общих принципах организации публичной власти в субъектах Российской Федерации».

1.2. В подпункте 1 пункта 17 части II Правил карту градостроительного зонирования территории Братковского сельского поселения Терновского муниципального района Воронежской области изложить в редакции согласно приложению № 1 к настоящему приказу.

1.3. В подпункте 2 пункта 17 части II Правил карту градостроительного зонирования с отображением зон с особыми условиями использования территории Братковского сельского поселения Терновского

муниципального района Воронежской области изложить в редакции согласно приложению № 2 к настоящему приказу.

1.4. В пункте 21 части III Правил:

1.4.1. В подпункте 1:

1.4.1.1. Строки 1-3 таблицы изложить в следующей редакции:

«

1	2.1	Для индивидуального жилищного строительства	400	5000	50%	3 этажа*	3 метра**
2	2.3	Блокированная жилая застройка	80	3000	50%	3 этажа*	3 метра**; 0 метров – при примыкании к соседним зданиям
3	2.2	Для ведения личного подсобного хозяйства (приусадебный земельный участок)	300	5000	30%	3 этажа*	3 метра**

».

1.4.1.2. Дополнить таблицу после строки 5 строкой 5<sup>1</sup> следующего содержания:

«

5 <sup>1</sup>	2.7.2	Размещение гаражей для собственных нужд	не подлежат установлению				
----------------	-------	---	--------------------------	--	--	--	--

».

1.4.1.3. После таблицы дополнить абзацами следующего содержания:

«\* для вспомогательных видов – 1 этаж;

\*\* от вспомогательных видов – 1 метр.

Не допускается размещать со стороны улицы вспомогательные строения, за исключением гаражей. Допускается блокировка хозяйственных построек на смежных земельных участках по взаимному согласию домовладельцев с учетом требований пожарной безопасности.».

1.4.2. В подпункте 1 и далее по тексту слова «, устанавливаемые в соответствии с законодательством Российской Федерации, определяются пунктом» заменить словами «в зонах с особыми условиями использования территории устанавливаются в соответствии с законодательством Российской Федерации. Перечень зон с особыми условиями использования территории и основания установления ограничений приведены в пункте».

1.4.3. В подпункте 2:

1.4.3.1. Строку 21 таблицы изложить в следующей редакции:

«

21	2.1	Для индивидуального жилищного строительства	300	1000	50%	3 этажа*	3 метра**
----	-----	---	-----	------	-----	----------	-----------

».

1.4.3.2. Дополнить таблицу после строки 23 строкой 24 следующего содержания:

«

24	2.7.2	Размещение гаражей для собственных нужд	не подлежат установлению				
----	-------	---	--------------------------	--	--	--	--

».

1.4.3.3. После таблицы дополнить абзацами следующего содержания:

«\* для вспомогательных видов – 1 этаж;

\*\* от вспомогательных видов – 1 метр.

Не допускается размещать со стороны улицы вспомогательные строения, за исключением гаражей. Допускается блокировка хозяйственных построек на смежных земельных участках по взаимному согласию домовладельцев с учетом требований пожарной безопасности.».

1.4.4. Таблицу подпункта 3 после строки 7 дополнить строками 8-11 следующего содержания:

«

8	4.9.1.1	Заправка транспортных средств	не подлежат установлению			1 этаж	3 метра
9	4.9.1.2	Обеспечение дорожного отдыха	600	не подлежит установлению	45%	3 этажа	3 метра
10	4.9.1.3	Автомобильные мойки	не подлежат установлению			1 этаж	3 метра
11	4.9.1.4	Ремонт автомобилей	не подлежат установлению			1 этаж	3 метра

».

1.4.5. Таблицу подпункта 4 после строки 7 дополнить строками 7<sup>1</sup>-7<sup>3</sup> следующего содержания:

«

7 <sup>1</sup>	12.0	Земельные участки (территории) общего пользования	не подлежат установлению				
7 <sup>2</sup>	12.0.1	Улично-дорожная сеть	не подлежат установлению				
7 <sup>3</sup>	12.0.2	Благоустройство	не подлежат установлению				

	территории	
--	------------	--

».

1.4.6. Таблицу подпункта 5 после строки 7 дополнить строками 7<sup>1</sup> - 7<sup>3</sup> следующего содержания:

«

7 <sup>1</sup>	12.0	Земельные участки (территории) общего пользования	не подлежат установлению
7 <sup>2</sup>	12.0.1	Улично-дорожная сеть	не подлежат установлению
7 <sup>3</sup>	12.0.2	Благоустройство территории	не подлежат установлению

».

1.5. Пункт 22 части III Правил изложить в следующей редакции:

**«22. Перечень зон с особыми условиями использования территории и основания установления ограничений использования земельных участков и объектов капитального строительства на территории Братковского сельского поселения Терновского муниципального района Воронежской области**

№ п/п	Вид зоны	Основания установления ограничений использования земельных участков и объектов капитального строительства
1	2	3
1	Охранная зона объектов электроэнергетики (объектов электросетевого хозяйства и объектов по производству электрической энергии)	Постановление Правительства Российской Федерации от 24.02.2009 № 160 «О порядке установления охранных зон объектов электросетевого хозяйства и особых условий использования земельных участков, расположенных в границах таких зон»  Постановление Правительства Российской Федерации от 18.11.2013 № 1033 «О порядке установления охранных зон объектов по производству электрической энергии и особых условий использования земельных участков, расположенных в границах таких зон»
2	Водоохранная зона	Водный кодекс Российской Федерации
3	Прибрежная защитная полоса	Водный кодекс Российской Федерации
4	Зоны затопления и подтопления	Водный кодекс Российской Федерации
5	Охранная зона трубопроводов (газопроводов, нефтепроводов и нефтепродуктопроводов, аммиакопроводов)	Федеральный закон от 31.03.1999 № 69-ФЗ «О газоснабжении в Российской Федерации»  Постановление Правительства Российской Федерации от 20.11.2000 № 878 «Об утверждении Правил охраны газораспределительных сетей»  Постановление Правительства Российской Федерации от

		<p>08.09.2017 № 1083 «Об утверждении Правил охраны магистральных газопроводов и о внесении изменений в Положение о представлении в федеральный орган исполнительной власти (его территориальные органы), уполномоченный Правительством Российской Федерации на осуществление государственного кадастрового учета, государственной регистрации прав, ведение Единого государственного реестра недвижимости и предоставление сведений, содержащихся в Едином государственном реестре недвижимости, федеральными органами исполнительной власти, органами государственной власти субъектов Российской Федерации и органами местного самоуправления дополнительных сведений, воспроизводимых на публичных кадастровых картах»</p> <p>«Правила охраны магистральных трубопроводов», утвержденные Минтопэнерго России 29.04.1992, постановлением Госгортехнадзора России от 22.04.1992 № 9</p> <p>Постановление Госгортехнадзора России от 23.11.1994 № 61 «О распространении «Правил охраны магистральных трубопроводов» на магистральные аммиакопроводы»</p>
6	<p>Зоны санитарной охраны источников питьевого и хозяйственно-бытового водоснабжения, а также устанавливаемые в случаях, предусмотренных Водным кодексом Российской Федерации, в отношении подземных водных объектов зоны специальной охраны</p>	<p>Водный кодекс Российской Федерации</p> <p>СанПиН 2.1.4.1110-02 «Зоны санитарной охраны источников водоснабжения и водопроводов питьевого назначения»</p>
7	<p>Санитарно-защитная зона</p>	<p>Постановление Правительства Российской Федерации от 03.03.2018 № 222 «Об утверждении Правил установления санитарно-защитных зон и использования земельных участков, расположенных в границах санитарно-защитных зон»</p>
8	<p>Охранная зона пунктов государственной геодезической сети, государственной нивелирной сети и государственной гравиметрической сети</p>	<p>Постановление Правительства Российской Федерации от 21.08.2019 № 1080 «Об охранных зонах пунктов государственной геодезической сети, государственной нивелирной сети и государственной гравиметрической сети»</p>

».

1.6. В приложении № 1 к Правилам:

1.6.1. Описание местоположения границ зоны застройки индивидуальными жилыми домами села Братки – Ж1/1 изложить в редакции согласно приложению № 3 к настоящему приказу.

1.6.2. Описание местоположения границ зоны сельскохозяйственного производства села Братки – СХ2/1 изложить в редакции согласно приложению № 4 к настоящему приказу.

1.7. Описание местоположения границ зоны сельскохозяйственного производства за границами населенного пункта – СХ2 приложения № 2 к Правилам изложить в редакции согласно приложению № 5 к настоящему приказу.

2. Контроль исполнения настоящего приказа возложить на заместителя руководителя департамента архитектуры и градостроительства Воронежской области – начальника отдела территориального планирования Беляеву С.М.

Руководитель департамента  
архитектуры и градостроительства  
Воронежской области



А.А. Еренков

**ПРАВИЛА ЗЕМЛЕПОЛЬЗОВАНИЯ И ЗАСТРОЙКИ**  
Карта градостроительного зонирования территории  
Братковского сельского поселения Терновского муниципального района Воронежской области

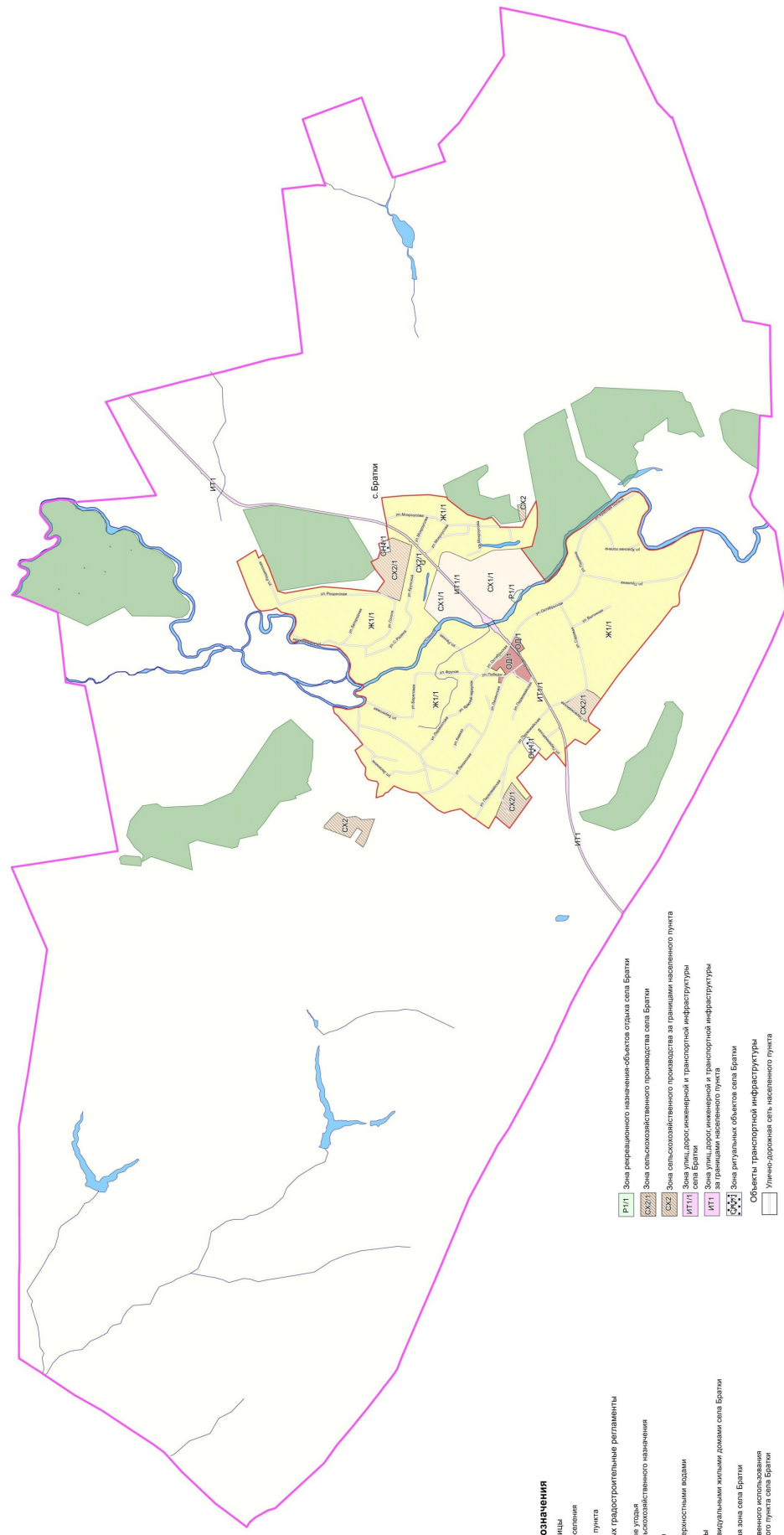

**Условные обозначения**

- Территориальные границы**
- Граница сельского поселения
  - Граница населенного пункта
- Территории для которых градостроительные регламенты не устанавливаются**
- Сельскохозяйственные угодья
  - Земли лесного фонда
  - Земли, покрытые поверхностными водами
- Территориальные зоны**
- ЖИ1/1 Зона застройки индивидуальными жилыми домами села Братки
  - ОП1/1 Общественно-деловая зона села Братки
  - СХ1/1 Зона сельскохозяйственного назначения в границах населенного пункта села Братки
- Зона рекреационного назначения-объекта отдыха села Братки**
- Р1/1
- Зона сельскохозяйственного производства села Братки**
- СХ2/1
- Зона сельскохозяйственного производства за границами населенного пункта села Братки**
- СХ3/1
- Зона улиц, дорог, инженерной и транспортной инфраструктуры села Братки**
- ИТ1/1
- Зона улиц, дорог, инженерной и транспортной инфраструктуры за границами населенного пункта**
- ИТ2/1
- Зона регулярных объектов села Братки**
- ОБ1/1
- Объекты транспортной инфраструктуры**
- Улицно-дорожная сеть населенного пункта

МАСШТАБ 1:25000  
0 250 500 1000



**ПРАВИЛА ЗЕМЛЕПОЛЬЗОВАНИЯ И ЗАСТРОЙКИ**  
Карта градостроительного зонирования с особыми условиями использования территории  
Братковского сельского поселения Терновского муниципального района Воронежской области

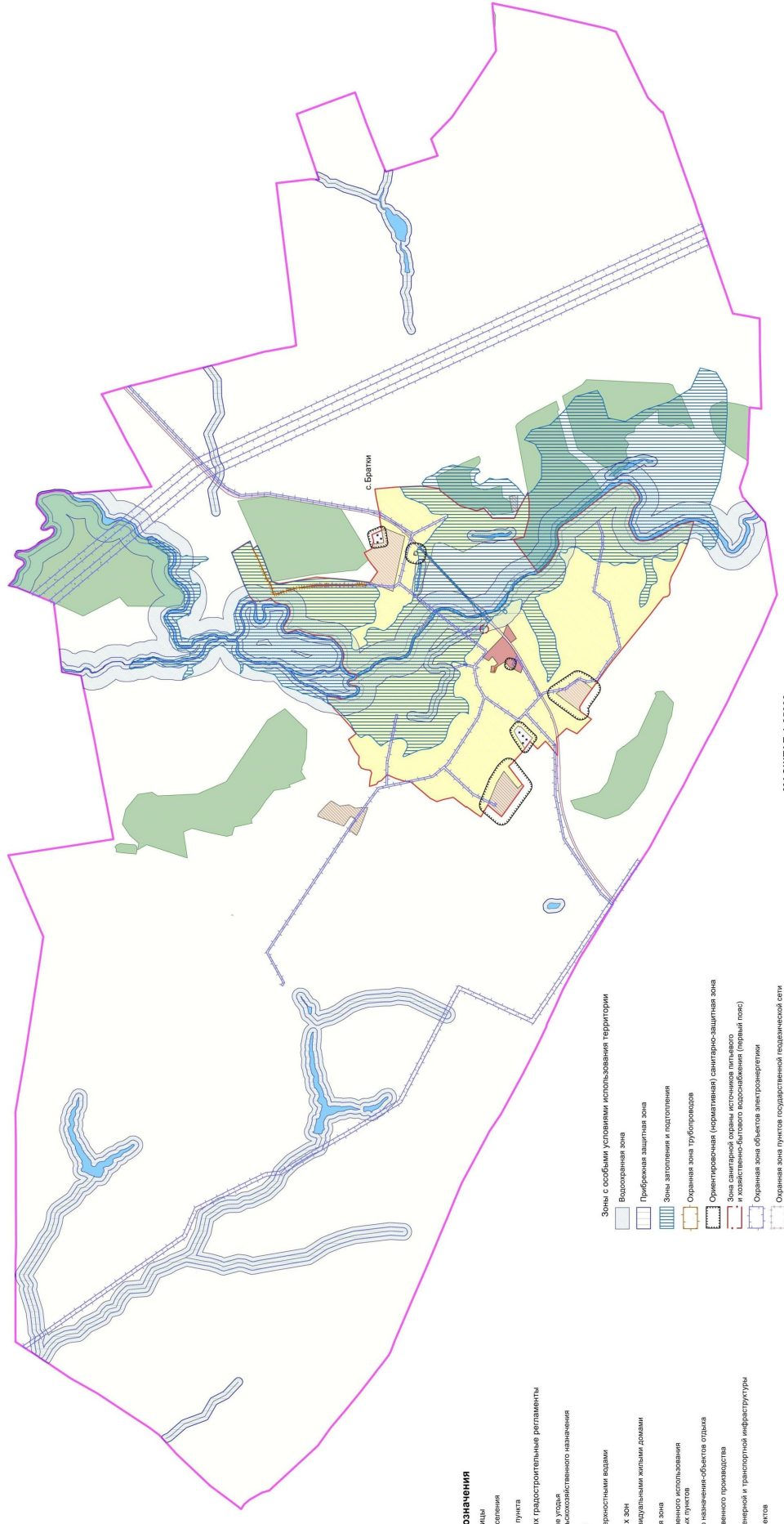

МАСШТАБ 1:25000  
0 250 500 1000

**Условные обозначения**

- Территориальные границы**
- Граница сельского поселения
  - Граница населенного пункта
- Территории, для которых градостроительные регламенты не устанавливаются**
- в составе земель сельскохозяйственного назначения
  - земли лесного фонда
  - земли, покрытые поверхностными водами
- Виды территориальных зон**
- Зона застройки индивидуальными жилыми домами
  - Общественно-деловая зона
  - Зона сельскохозяйственного использования и граница населенных пунктов
  - Зона рекреационного назначения-объектов отдыха
  - Зона сельскохозяйственного производства
  - Зона улиц, дорог, инженерной и транспортной инфраструктуры
  - Зона ритуальных объектов
- Зоны с особыми условиями использования территории**
- Водозащитная зона
  - Прибрежная защитная зона
  - Зоны затопления и подтопления
  - Охранная зона трубопроводов
  - Ориентировочная (испытательная) санитарно-защитная зона
  - Зона санитарной охраны источников питьевого и хозяйственно-бытового водоснабжения (первый пояс)
  - Охранная зона объектов электроэнергетики
  - Охранная зона пунктов государственной подрамной сети

Приложение № 3  
к приказу департамента  
архитектуры и градостроительства  
Воронежской области  
от 18.04.2023 № 45-01-04/278

«ОПИСАНИЕ МЕСТОПОЛОЖЕНИЯ ГРАНИЦ

Зона застройки индивидуальными жилыми домами села Братки – Ж1/1

(наименование объекта, местоположение границ которого описано  
(далее - объект)

Раздел 1

Сведения об объекте		
№ п/п	Характеристики объекта	Описание характеристик
1	2	3
1	Местоположение объекта	Воронежская область, Терновский муниципальный район, Братковское сельское поселение, село Братки
2	Площадь объекта ± величина погрешности определения площади ( $P \pm \Delta P$ )	-
3	Иные характеристики объекта	-

## Раздел 2

Сведения о местоположении границ объекта					
1. Система координат: -					
2. Сведения о характерных точках границ объекта					
Обозначение характерных точек границ	Координаты, м		Метод определения координат характерной точки	Средняя квадратическая погрешность положения характерной точки (Mt), м	Описание обозначения точки на местности (при наличии)
	X	Y			
1	2	3	4	5	6
-	-	-	-	-	-
3. Сведения о характерных точках части (частей) границы объекта					
Обозначение характерных точек части границы	Координаты, м		Метод определения координат характерной точки	Средняя квадратическая погрешность положения характерной точки (Mt), м	Описание обозначения точки на местности (при наличии)
	X	Y			
1	2	3	4	5	6
Часть №					
-	-	-	-	-	-

## Раздел 3

Сведения о местоположении измененных (уточненных) границ объекта							
1. Система координат: МСК - 36, зона 2							
2. Сведения о характерных точках границ объекта							
Обозначение характерных точек границ	Существующие координаты, м		Измененные (уточненные) координаты, м		Метод определения координат характерной точки	Средняя квадрати- ческая погреш- ность положения характер- ной точки (M <sub>t</sub> ), м	Описание обозначения точки на местности (при наличии)
	X	Y	X	Y			
1	2	3	4	5	6	7	8
1	507736.69	2251224.19	-	-	Картометрический	1.00	-
2	507764.19	2251251.64	-	-	Картометрический	1.00	-
3	507778.51	2251271.36	-	-	Картометрический	1.00	-
4	507844.63	2251408.92	-	-	Картометрический	1.00	-
5	507994.88	2251794.17	-	-	Картометрический	1.00	-
6	507821.69	2251902.51	-	-	Картометрический	1.00	-
7	507775.09	2251929.85	-	-	Картометрический	1.00	-
8	507738.04	2251838.27	-	-	Аналитический	0.10	-
9	507685.75	2251878.38	-	-	Картометрический	1.00	-
10	507616.81	2251724.63	-	-	Картометрический	1.00	-
11	507511.94	2251445.36	-	-	Картометрический	1.00	-
12	507425.12	2251421.19	-	-	Картометрический	1.00	-
13	506977.74	2251497.96	-	-	Картометрический	1.00	-
14	506666.11	2251474.00	-	-	Картометрический	1.00	-
15	506336.28	2251438.06	-	-	Картометрический	1.00	-
16	506063.98	2251330.54	-	-	Картометрический	1.00	-
17	505923.70	2251986.38	-	-	Картометрический	1.00	-
18	506152.04	2252077.69	-	-	Картометрический	1.00	-
19	506198.33	2252056.91	-	-	Картометрический	1.00	-
20	506220.08	2252187.28	-	-	Картометрический	1.00	-
21	506224.64	2252214.64	-	-	Картометрический	1.00	-
22	506218.06	2252211.82	-	-	Картометрический	1.00	-
23	506191.47	2252200.09	-	-	Картометрический	1.00	-
24	506131.02	2252168.95	-	-	Картометрический	1.00	-
25	506043.24	2252118.34	-	-	Картометрический	1.00	-
26	506019.21	2252101.13	-	-	Картометрический	1.00	-
27	505953.85	2252048.28	-	-	Картометрический	1.00	-
28	505952.95	2252043.00	-	-	Картометрический	1.00	-
29	505956.13	2252037.63	-	-	Картометрический	1.00	-
30	505941.40	2252026.25	-	-	Картометрический	1.00	-
31	505938.15	2252029.79	-	-	Картометрический	1.00	-
32	505934.15	2252031.00	-	-	Картометрический	1.00	-
33	505931.40	2252028.17	-	-	Картометрический	1.00	-
34	505879.19	2251976.58	-	-	Картометрический	1.00	-
35	505787.04	2251879.10	-	-	Картометрический	1.00	-
36	505629.95	2251717.05	-	-	Картометрический	1.00	-

1	2	3	4	5	6	7	8
37	505624.22	2251708.41	-	-	Картометрический	1.00	-
38	505625.53	2251697.57	-	-	Картометрический	1.00	-
39	505776.67	2251237.67	-	-	Картометрический	1.00	-
40	505600.68	2251067.66	-	-	Картометрический	1.00	-
41	505659.13	2251003.88	-	-	Картометрический	1.00	-
42	505695.82	2250934.74	-	-	Картометрический	1.00	-
43	505759.95	2250883.07	-	-	Картометрический	1.00	-
44	505821.11	2250789.39	-	-	Картометрический	1.00	-
45	505839.64	2250747.02	-	-	Картометрический	1.00	-
46	505871.50	2250622.13	-	-	Картометрический	1.00	-
47	505885.96	2250602.06	-	-	Картометрический	1.00	-
48	505924.51	2250563.03	-	-	Картометрический	1.00	-
49	505986.42	2250542.96	-	-	Картометрический	1.00	-
50	506009.03	2250541.84	-	-	Картометрический	1.00	-
51	506026.08	2250545.55	-	-	Картометрический	1.00	-
52	506052.77	2250546.30	-	-	Картометрический	1.00	-
53	506106.15	2250545.18	-	-	Картометрический	1.00	-
54	506165.46	2250533.65	-	-	Картометрический	1.00	-
55	506192.52	2250523.24	-	-	Картометрический	1.00	-
56	506229.96	2250501.31	-	-	Картометрический	1.00	-
57	506252.57	2250494.62	-	-	Картометрический	1.00	-
58	506300.02	2250470.83	-	-	Картометрический	1.00	-
59	506337.08	2250424.37	-	-	Картометрический	1.00	-
60	506460.52	2250363.42	-	-	Картометрический	1.00	-
61	506506.55	2250337.52	-	-	Картометрический	1.00	-
62	506508.34	2250340.42	-	-	Картометрический	1.00	-
63	506546.12	2250349.47	-	-	Картометрический	1.00	-
64	506581.28	2250354.22	-	-	Картометрический	1.00	-
65	506612.36	2250380.62	-	-	Картометрический	1.00	-
66	506661.94	2250436.72	-	-	Картометрический	1.00	-
67	506671.96	2250477.96	-	-	Картометрический	1.00	-
68	506654.75	2250527.88	-	-	Картометрический	1.00	-
69	506651.06	2250551.07	-	-	Картометрический	1.00	-
70	506651.50	2250580.90	-	-	Картометрический	1.00	-
71	506664.51	2250624.65	-	-	Картометрический	1.00	-
72	506686.11	2250666.05	-	-	Картометрический	1.00	-
73	506702.63	2250687.17	-	-	Картометрический	1.00	-
74	506726.72	2250710.82	-	-	Картометрический	1.00	-
75	506779.19	2250766.73	-	-	Картометрический	1.00	-
76	506818.53	2250785.50	-	-	Картометрический	1.00	-
77	506900.52	2250804.63	-	-	Картометрический	1.00	-
78	506962.03	2250805.74	-	-	Картометрический	1.00	-
79	507031.84	2250813.84	-	-	Картометрический	1.00	-
80	507158.97	2250856.96	-	-	Картометрический	1.00	-
81	507196.12	2250874.50	-	-	Картометрический	1.00	-
82	507235.19	2250864.55	-	-	Картометрический	1.00	-
83	507317.32	2250840.61	-	-	Картометрический	1.00	-
84	507340.89	2250842.97	-	-	Картометрический	1.00	-
85	507361.51	2250861.25	-	-	Картометрический	1.00	-
86	507375.65	2250893.67	-	-	Картометрический	1.00	-
87	507362.69	2250922.56	-	-	Картометрический	1.00	-

1	2	3	4	5	6	7	8
88	507329.70	2250975.62	-	-	Картометрический	1.00	-
89	507299.06	2251047.54	-	-	Картометрический	1.00	-
90	507294.94	2251089.40	-	-	Картометрический	1.00	-
91	507305.18	2251136.66	-	-	Картометрический	1.00	-
92	507332.72	2251164.03	-	-	Картометрический	1.00	-
93	507471.40	2251196.92	-	-	Картометрический	1.00	-
94	507526.99	2251246.60	-	-	Картометрический	1.00	-
95	507577.18	2251225.99	-	-	Картометрический	1.00	-
96	507701.46	2251208.59	-	-	Картометрический	1.00	-
1	507736.69	2251224.19	-	-	Картометрический	1.00	-
97	505814.84	2251764.31	-	-	Картометрический	1.00	-
98	505808.93	2251809.66	-	-	Картометрический	1.00	-
99	505765.36	2251801.51	-	-	Картометрический	1.00	-
100	505772.57	2251756.16	-	-	Картометрический	1.00	-
97	505814.84	2251764.31	-	-	Картометрический	1.00	-
101	506346.74	2249000.13	-	-	Аналитический	0.10	-
102	506337.27	2249087.42	-	-	Аналитический	0.10	-
103	506318.56	2249163.27	-	-	Аналитический	0.10	-
104	506337.75	2249193.10	-	-	Аналитический	0.10	-
105	506391.77	2249201.95	-	-	Аналитический	0.10	-
106	506441.39	2249215.92	-	-	Аналитический	0.10	-
107	506477.31	2249269.46	-	-	Аналитический	0.10	-
108	506468.72	2249355.90	-	-	Аналитический	0.10	-
109	506519.02	2249421.85	-	-	Аналитический	0.10	-
110	506595.37	2249562.80	-	-	Аналитический	0.10	-
111	506504.60	2249628.57	-	-	Аналитический	0.10	-
112	506570.87	2249713.89	-	-	Аналитический	0.10	-
113	506702.14	2249861.11	-	-	Аналитический	0.10	-
114	506764.54	2249924.69	-	-	Аналитический	0.10	-
115	506794.69	2249965.99	-	-	Аналитический	0.10	-
116	506841.24	2250004.15	-	-	Аналитический	0.10	-
117	506857.40	2250075.59	-	-	Картометрический	1.00	-
118	506757.97	2250063.42	-	-	Картометрический	1.00	-
119	506694.36	2250046.68	-	-	Картометрический	1.00	-
120	506648.72	2250050.49	-	-	Картометрический	1.00	-
121	506576.57	2250069.45	-	-	Картометрический	1.00	-
122	506550.64	2250070.80	-	-	Картометрический	1.00	-
123	506515.27	2250087.54	-	-	Картометрический	1.00	-
124	506484.39	2250108.00	-	-	Картометрический	1.00	-
125	506472.40	2250123.89	-	-	Картометрический	1.00	-
126	506462.77	2250158.95	-	-	Картометрический	1.00	-
127	506466.18	2250182.58	-	-	Картометрический	1.00	-
128	506480.91	2250191.91	-	-	Картометрический	1.00	-
129	506513.47	2250202.24	-	-	Картометрический	1.00	-
130	506552.17	2250207.96	-	-	Картометрический	1.00	-
131	506570.20	2250214.54	-	-	Картометрический	1.00	-
132	506585.49	2250222.73	-	-	Картометрический	1.00	-
133	506593.67	2250235.36	-	-	Картометрический	1.00	-
134	506591.49	2250252.34	-	-	Картометрический	1.00	-

1	2	3	4	5	6	7	8
135	506576.20	2250257.79	-	-	Картометрический	1.00	-
136	506538.11	2250266.44	-	-	Картометрический	1.00	-
137	506525.31	2250272.27	-	-	Картометрический	1.00	-
138	506508.56	2250289.05	-	-	Картометрический	1.00	-
139	506474.60	2250313.25	-	-	Картометрический	1.00	-
140	506446.06	2250331.09	-	-	Картометрический	1.00	-
141	506420.48	2250349.30	-	-	Картометрический	1.00	-
142	506383.24	2250360.47	-	-	Аналитический	0.10	-
143	506323.56	2250391.26	-	-	Аналитический	0.10	-
144	506306.69	2250414.34	-	-	Картометрический	1.00	-
145	506283.34	2250443.33	-	-	Картометрический	1.00	-
146	506216.99	2250478.64	-	-	Картометрический	1.00	-
147	506126.91	2250518.79	-	-	Картометрический	1.00	-
148	506081.32	2250523.99	-	-	Картометрический	1.00	-
149	505988.64	2250511.36	-	-	Картометрический	1.00	-
150	505897.82	2250541.48	-	-	Картометрический	1.00	-
151	505866.10	2250573.90	-	-	Картометрический	1.00	-
152	505840.37	2250631.06	-	-	Картометрический	1.00	-
153	505805.90	2250746.28	-	-	Картометрический	1.00	-
154	505804.05	2250761.52	-	-	Картометрический	1.00	-
155	505791.45	2250774.90	-	-	Картометрический	1.00	-
156	505754.01	2250794.61	-	-	Картометрический	1.00	-
157	505745.85	2250815.42	-	-	Картометрический	1.00	-
158	505662.83	2250913.56	-	-	Картометрический	1.00	-
159	505644.29	2250931.03	-	-	Картометрический	1.00	-
160	505616.49	2250977.50	-	-	Картометрический	1.00	-
161	505604.63	2250978.99	-	-	Картометрический	1.00	-
162	505589.43	2250990.51	-	-	Картометрический	1.00	-
163	505581.65	2251008.36	-	-	Картометрический	1.00	-
164	505578.32	2251032.52	-	-	Картометрический	1.00	-
165	505570.54	2251050.36	-	-	Картометрический	1.00	-
166	505533.47	2251085.31	-	-	Картометрический	1.00	-
167	505491.21	2251101.67	-	-	Картометрический	1.00	-
168	505441.16	2251108.00	-	-	Картометрический	1.00	-
169	505397.04	2251101.32	-	-	Картометрический	1.00	-
170	505179.39	2251009.91	-	-	Картометрический	1.00	-
171	505070.75	2251012.16	-	-	Картометрический	1.00	-
172	505031.08	2251022.58	-	-	Картометрический	1.00	-
173	505003.14	2251035.33	-	-	Картометрический	1.00	-
174	504946.38	2250972.60	-	-	Аналитический	0.10	-
175	504935.36	2250960.10	-	-	Аналитический	0.10	-
176	504928.32	2250958.13	-	-	Аналитический	0.10	-
177	504918.25	2250954.02	-	-	Аналитический	0.10	-
178	504895.79	2250939.80	-	-	Аналитический	0.10	-
179	504874.96	2250923.51	-	-	Аналитический	0.10	-
180	504766.74	2250811.70	-	-	Аналитический	0.10	-
181	504750.79	2250795.01	-	-	Аналитический	0.10	-
182	504993.96	2250542.30	-	-	Картометрический	1.00	-
183	504918.59	2250500.67	-	-	Картометрический	1.00	-
184	504874.19	2250550.46	-	-	Картометрический	1.00	-
185	504811.86	2250466.48	-	-	Картометрический	1.00	-

1	2	3	4	5	6	7	8
186	504850.44	2250437.66	-	-	Картометрический	1.00	-
187	504886.97	2250439.15	-	-	Картометрический	1.00	-
188	504895.11	2250362.20	-	-	Картометрический	1.00	-
189	504844.69	2250357.73	-	-	Картометрический	1.00	-
190	504815.23	2250429.30	-	-	Картометрический	1.00	-
191	504722.15	2250491.76	-	-	Картометрический	1.00	-
192	504676.91	2250429.30	-	-	Картометрический	1.00	-
193	504534.15	2250355.70	-	-	Картометрический	1.00	-
194	504508.06	2250431.42	-	-	Аналитический	0.10	-
195	504498.02	2250422.18	-	-	Аналитический	0.10	-
196	504495.31	2250424.59	-	-	Аналитический	0.10	-
197	504492.70	2250421.98	-	-	Аналитический	0.10	-
198	504397.54	2250252.82	-	-	Аналитический	0.10	-
199	504337.31	2250146.00	-	-	Аналитический	0.10	-
200	504301.07	2250083.06	-	-	Аналитический	0.10	-
201	504298.07	2250072.17	-	-	Аналитический	0.10	-
202	504297.16	2250065.04	-	-	Аналитический	0.10	-
203	504288.73	2250052.09	-	-	Аналитический	0.10	-
204	504284.21	2250050.58	-	-	Аналитический	0.10	-
205	504222.72	2249941.38	-	-	Аналитический	0.10	-
206	504201.20	2249901.81	-	-	Аналитический	0.10	-
207	504174.78	2249843.88	-	-	Аналитический	0.10	-
208	504174.95	2249836.85	-	-	Аналитический	0.10	-
209	504180.17	2249830.38	-	-	Аналитический	0.10	-
210	504174.88	2249819.00	-	-	Аналитический	0.10	-
211	504168.25	2249820.33	-	-	Аналитический	0.10	-
212	504166.04	2249818.35	-	-	Аналитический	0.10	-
213	504150.42	2249777.82	-	-	Аналитический	0.10	-
214	504126.31	2249694.34	-	-	Аналитический	0.10	-
215	504112.45	2249620.45	-	-	Аналитический	0.10	-
216	504108.12	2249580.65	-	-	Аналитический	0.10	-
217	504100.62	2249511.74	-	-	Картометрический	1.00	-
218	504098.58	2249369.52	-	-	Картометрический	1.00	-
219	504191.89	2249487.49	-	-	Картометрический	1.00	-
220	504240.53	2249539.84	-	-	Картометрический	1.00	-
221	504287.01	2249494.28	-	-	Картометрический	1.00	-
222	504332.03	2249447.39	-	-	Картометрический	1.00	-
223	504356.65	2249471.42	-	-	Аналитический	0.10	-
224	504379.89	2249494.14	-	-	Аналитический	0.10	-
225	504426.80	2249538.60	-	-	Картометрический	1.00	-
226	504393.69	2249578.14	-	-	Аналитический	0.10	-
227	504424.52	2249605.12	-	-	Аналитический	0.10	-
228	504478.63	2249658.01	-	-	Аналитический	0.10	-
229	504538.33	2249717.94	-	-	Аналитический	0.10	-
230	504553.19	2249707.60	-	-	Аналитический	0.10	-
231	504565.09	2249726.07	-	-	Аналитический	0.10	-
232	504580.73	2249708.09	-	-	Аналитический	0.10	-
233	504615.93	2249663.89	-	-	Аналитический	0.10	-
234	504596.54	2249621.92	-	-	Аналитический	0.10	-
235	504583.40	2249598.05	-	-	Аналитический	0.10	-
236	504484.80	2249453.01	-	-	Картометрический	1.00	-



1	2	3	4	5	6	7	8
237	504497.93	2249434.35	-	-	Картометрический	1.00	-
238	504527.01	2249397.87	-	-	Картометрический	1.00	-
239	504635.91	2249280.58	-	-	Картометрический	1.00	-
240	504675.35	2249244.78	-	-	Картометрический	1.00	-
241	504680.86	2249238.26	-	-	Аналитический	0.10	-
242	-	-	504679.94	2249237.07	Аналитический	0.10	-
243	-	-	504518.20	2249027.09	Аналитический	0.10	-
244	-	-	504570.75	2248978.50	Аналитический	0.10	-
245	504736.96	2249181.52	-	-	Аналитический	0.10	-
246	504822.78	2249044.96	-	-	Картометрический	1.00	-
247	504930.11	2248778.66	-	-	Аналитический	0.10	-
248	505012.24	2248636.58	-	-	Аналитический	0.10	-
249	505093.74	2248691.37	-	-	Аналитический	0.10	-
250	505182.89	2248759.94	-	-	Аналитический	0.10	-
251	505189.00	2248750.59	-	-	Аналитический	0.10	-
252	505342.43	2248870.35	-	-	Аналитический	0.10	-
253	505459.04	2248843.33	-	-	Аналитический	0.10	-
254	505540.27	2248819.37	-	-	Аналитический	0.10	-
255	505619.30	2248858.73	-	-	Аналитический	0.10	-
256	505694.42	2248922.06	-	-	Аналитический	0.10	-
257	505782.77	2248996.55	-	-	Аналитический	0.10	-
258	505827.55	2249034.30	-	-	Аналитический	0.10	-
259	505856.68	2249058.85	-	-	Аналитический	0.10	-
260	505935.91	2249064.10	-	-	Аналитический	0.10	-
261	506032.23	2249096.79	-	-	Аналитический	0.10	-
262	506134.07	2249140.59	-	-	Аналитический	0.10	-
263	506206.09	2249065.79	-	-	Аналитический	0.10	-
264	506238.06	2249058.62	-	-	Аналитический	0.10	-
265	506263.70	2249023.62	-	-	Аналитический	0.10	-
101	506346.74	2249000.13	-	-	Аналитический	0.10	-
266	504087.19	2249600.05	-	-	Аналитический	0.10	-
267	504090.15	2249624.68	-	-	Аналитический	0.10	-
268	504105.22	2249700.14	-	-	Аналитический	0.10	-
269	504131.04	2249784.49	-	-	Аналитический	0.10	-
270	504152.60	2249841.46	-	-	Аналитический	0.10	-
271	504156.31	2249851.27	-	-	Аналитический	0.10	-
272	504185.17	2249911.93	-	-	Аналитический	0.10	-
273	504205.52	2249951.56	-	-	Аналитический	0.10	-
274	504271.02	2250067.43	-	-	Аналитический	0.10	-
275	504273.94	2250072.60	-	-	Аналитический	0.10	-
276	504283.91	2250088.08	-	-	Аналитический	0.10	-
277	504318.24	2250145.90	-	-	Аналитический	0.10	-
278	504523.81	2250516.13	-	-	Аналитический	0.10	-
279	504576.24	2250601.48	-	-	Аналитический	0.10	-
280	504577.15	2250603.92	-	-	Аналитический	0.10	-
281	504576.52	2250606.24	-	-	Аналитический	0.10	-
282	504583.16	2250617.14	-	-	Аналитический	0.10	-
283	504586.80	2250617.54	-	-	Аналитический	0.10	-
284	504617.02	2250664.92	-	-	Аналитический	0.10	-
285	504655.51	2250716.27	-	-	Аналитический	0.10	-

1	2	3	4	5	6	7	8
286	504587.59	2250766.13	-	-	Картометрический	1.00	-
287	504696.62	2250937.50	-	-	Картометрический	1.00	-
288	504742.18	2250823.51	-	-	Аналитический	0.10	-
289	504753.27	2250839.14	-	-	Аналитический	0.10	-
290	504755.69	2250835.66	-	-	Аналитический	0.10	-
291	504758.11	2250835.17	-	-	Аналитический	0.10	-
292	504785.82	2250873.02	-	-	Аналитический	0.10	-
293	504793.90	2250880.89	-	-	Аналитический	0.10	-
294	504812.66	2250893.00	-	-	Аналитический	0.10	-
295	504858.46	2250939.59	-	-	Аналитический	0.10	-
296	504865.88	2250954.51	-	-	Аналитический	0.10	-
297	504879.90	2250972.66	-	-	Аналитический	0.10	-
298	504889.23	2250984.00	-	-	Аналитический	0.10	-
299	504889.23	2250994.29	-	-	Аналитический	0.10	-
300	504893.85	2251002.39	-	-	Аналитический	0.10	-
301	504892.93	2251004.04	-	-	Аналитический	0.10	-
302	504904.48	2251015.29	-	-	Аналитический	0.10	-
303	504908.78	2251015.32	-	-	Аналитический	0.10	-
304	504909.45	2251014.29	-	-	Аналитический	0.10	-
305	504913.96	2251018.37	-	-	Аналитический	0.10	-
306	504937.46	2251059.05	-	-	Картометрический	1.00	-
307	504896.50	2251070.19	-	-	Картометрический	1.00	-
308	504866.84	2251082.46	-	-	Картометрический	1.00	-
309	504849.78	2251083.21	-	-	Картометрический	1.00	-
310	504803.81	2251096.60	-	-	Картометрический	1.00	-
311	504786.01	2251111.47	-	-	Картометрический	1.00	-
312	504773.41	2251138.24	-	-	Картометрический	1.00	-
313	504718.54	2251186.58	-	-	Картометрический	1.00	-
314	504692.60	2251250.16	-	-	Картометрический	1.00	-
315	504687.41	2251275.81	-	-	Картометрический	1.00	-
316	504668.88	2251316.71	-	-	Картометрический	1.00	-
317	504627.73	2251344.23	-	-	Картометрический	1.00	-
318	504615.14	2251395.91	-	-	Картометрический	1.00	-
319	504551.37	2251445.00	-	-	Картометрический	1.00	-
320	504532.46	2251461.73	-	-	Картометрический	1.00	-
321	504510.96	2251487.39	-	-	Картометрический	1.00	-
322	504447.19	2251516.78	-	-	Картометрический	1.00	-
323	504387.49	2251529.44	-	-	Картометрический	1.00	-
324	504357.46	2251532.79	-	-	Картометрический	1.00	-
325	504329.41	2251546.48	-	-	Картометрический	1.00	-
326	504298.50	2251559.58	-	-	Картометрический	1.00	-
327	504203.59	2251647.72	-	-	Картометрический	1.00	-
328	504158.74	2251713.91	-	-	Картометрический	1.00	-
329	504154.35	2251731.84	-	-	Картометрический	1.00	-
330	504138.54	2251750.27	-	-	Картометрический	1.00	-
331	504091.58	2251857.26	-	-	Картометрический	1.00	-
332	504075.29	2251896.33	-	-	Картометрический	1.00	-
333	504083.20	2251940.09	-	-	Картометрический	1.00	-
334	504096.07	2251997.62	-	-	Картометрический	1.00	-
335	504094.65	2252029.25	-	-	Картометрический	1.00	-
336	504090.83	2252049.72	-	-	Картометрический	1.00	-

1	2	3	4	5	6	7	8
337	504065.94	2252084.37	-	-	Картометрический	1.00	-
338	504020.12	2252126.37	-	-	Картометрический	1.00	-
339	503879.82	2252213.88	-	-	Картометрический	1.00	-
340	503714.15	2252344.64	-	-	Картометрический	1.00	-
341	503503.62	2252507.12	-	-	Картометрический	1.00	-
342	503477.55	2252531.01	-	-	Картометрический	1.00	-
343	503312.45	2252625.96	-	-	Картометрический	1.00	-
344	503260.52	2252619.95	-	-	Картометрический	1.00	-
345	503221.72	2252607.32	-	-	Картометрический	1.00	-
346	503169.70	2252556.83	-	-	Картометрический	1.00	-
347	503115.22	2252448.98	-	-	Картометрический	1.00	-
348	503115.94	2252407.93	-	-	Картометрический	1.00	-
349	503148.40	2252377.73	-	-	Картометрический	1.00	-
350	503183.29	2252334.96	-	-	Картометрический	1.00	-
351	503199.86	2252293.07	-	-	Картометрический	1.00	-
352	503245.06	2252144.09	-	-	Картометрический	1.00	-
353	503240.10	2252116.66	-	-	Картометрический	1.00	-
354	503196.19	2252022.99	-	-	Картометрический	1.00	-
355	503159.48	2251964.82	-	-	Картометрический	1.00	-
356	503140.87	2251949.00	-	-	Картометрический	1.00	-
357	503115.75	2251935.50	-	-	Картометрический	1.00	-
358	503073.14	2251931.30	-	-	Картометрический	1.00	-
359	503012.66	2251935.96	-	-	Картометрический	1.00	-
360	502943.05	2251956.30	-	-	Картометрический	1.00	-
361	502833.75	2252004.95	-	-	Картометрический	1.00	-
362	502727.64	2252075.43	-	-	Картометрический	1.00	-
363	502625.04	2252130.39	-	-	Картометрический	1.00	-
364	502466.32	2252165.14	-	-	Картометрический	1.00	-
365	502541.28	2251894.39	-	-	Картометрический	1.00	-
366	502619.87	2251714.36	-	-	Картометрический	1.00	-
367	502665.17	2251630.69	-	-	Картометрический	1.00	-
368	502732.77	2251505.83	-	-	Картометрический	1.00	-
369	502755.97	2251418.97	-	-	Картометрический	1.00	-
370	502749.55	2251339.31	-	-	Картометрический	1.00	-
371	502749.68	2251313.86	-	-	Картометрический	1.00	-
372	502759.41	2251286.84	-	-	Картометрический	1.00	-
373	502777.09	2251270.82	-	-	Картометрический	1.00	-
374	502828.17	2251256.81	-	-	Картометрический	1.00	-
375	502839.91	2251241.66	-	-	Картометрический	1.00	-
376	502982.54	2251057.53	-	-	Картометрический	1.00	-
377	503111.88	2250900.61	-	-	Картометрический	1.00	-
378	503310.62	2250656.62	-	-	Картометрический	1.00	-
379	503467.23	2250464.35	-	-	Картометрический	1.00	-
380	503498.20	2250421.40	-	-	Картометрический	1.00	-
381	503647.76	2250214.01	-	-	Картометрический	1.00	-
382	503680.95	2250167.99	-	-	Аналитический	0.10	-
383	503767.85	2250240.62	-	-	Аналитический	0.10	-
384	503853.29	2250281.74	-	-	Картометрический	1.00	-
385	504112.29	2250109.40	-	-	Аналитический	0.10	-
386	504006.34	2250029.88	-	-	Аналитический	0.10	-
387	503819.65	2249894.25	-	-	Картометрический	1.00	-

1	2	3	4	5	6	7	8
388	503689.28	2249802.99	-	-	Картометрический	1.00	-
389	503862.19	2249629.34	-	-	Картометрический	1.00	-
390	503987.91	2249693.79	-	-	Картометрический	1.00	-
266	504087.19	2249600.05	-	-	Аналитический	0.10	-
391	506221.39	2252236.74	-	-	Картометрический	1.00	-
392	506262.67	2252442.64	-	-	Картометрический	1.00	-
393	506280.65	2252550.38	-	-	Картометрический	1.00	-
394	506239.90	2252554.14	-	-	Картометрический	1.00	-
395	506030.25	2252573.47	-	-	Картометрический	1.00	-
396	505725.64	2252586.29	-	-	Картометрический	1.00	-
397	505505.02	2252556.91	-	-	Картометрический	1.00	-
398	505501.09	2252533.74	-	-	Картометрический	1.00	-
399	505262.35	2252350.07	-	-	Картометрический	1.00	-
400	505107.92	2252304.70	-	-	Картометрический	1.00	-
401	505065.63	2252292.86	-	-	Картометрический	1.00	-
402	504973.26	2252318.68	-	-	Картометрический	1.00	-
403	504880.57	2252213.60	-	-	Картометрический	1.00	-
404	504876.98	2252201.71	-	-	Картометрический	1.00	-
405	504611.38	2252202.06	-	-	Картометрический	1.00	-
406	504564.39	2252305.66	-	-	Картометрический	1.00	-
407	504448.70	2252512.55	-	-	Картометрический	1.00	-
408	504435.22	2252390.86	-	-	Картометрический	1.00	-
409	504436.72	2252205.25	-	-	Картометрический	1.00	-
410	504497.98	2251974.47	-	-	Картометрический	1.00	-
411	504627.63	2251949.28	-	-	Картометрический	1.00	-
412	504968.40	2251926.12	-	-	Картометрический	1.00	-
413	505225.32	2251801.61	-	-	Картометрический	1.00	-
414	505468.37	2251905.91	-	-	Картометрический	1.00	-
415	505511.47	2251912.40	-	-	Картометрический	1.00	-
416	505558.75	2251901.74	-	-	Картометрический	1.00	-
417	505574.97	2251878.56	-	-	Картометрический	1.00	-
418	505587.02	2251851.68	-	-	Картометрический	1.00	-
419	505609.17	2251736.22	-	-	Картометрический	1.00	-
420	505615.29	2251732.61	-	-	Картометрический	1.00	-
421	505619.20	2251735.02	-	-	Картометрический	1.00	-
422	505756.53	2251878.47	-	-	Картометрический	1.00	-
423	505759.75	2251884.60	-	-	Картометрический	1.00	-
424	505753.92	2251889.11	-	-	Картометрический	1.00	-
425	505760.75	2251901.36	-	-	Картометрический	1.00	-
426	505771.69	2251899.35	-	-	Картометрический	1.00	-
427	505778.52	2251902.16	-	-	Картометрический	1.00	-
428	505852.61	2251979.80	-	-	Картометрический	1.00	-
429	505853.35	2251988.60	-	-	Картометрический	1.00	-
430	505849.84	2251996.13	-	-	Картометрический	1.00	-
431	505861.88	2252006.47	-	-	Картометрический	1.00	-
432	505866.60	2252000.34	-	-	Картометрический	1.00	-
433	505873.12	2252000.25	-	-	Картометрический	1.00	-
434	505923.21	2252050.88	-	-	Аналитический	0.10	-
435	505991.96	2252113.48	-	-	Аналитический	0.10	-
436	506032.01	2252137.76	-	-	Аналитический	0.10	-

1	2	3	4	5	6	7	8
437	506121.52	2252189.11	-	-	Картометрический	1.00	-
438	506182.82	2252220.32	-	-	Картометрический	1.00	-
391	506221.39	2252236.74	-	-	Картометрический	1.00	-
3. Сведения о характерных точках части (частей) границы объекта							
Часть №							
-	-	-	-	-	-	-	-



Приложение № 4  
к приказу департамента  
архитектуры и градостроительства  
Воронежской области  
от 18.04.2023 № 45-01-04/278

«ОПИСАНИЕ МЕСТОПОЛОЖЕНИЯ ГРАНИЦ

Зона сельскохозяйственного производства села Братки – СХ2/1

(наименование объекта, местоположение границ которого описано  
(далее - объект)

Раздел 1

Сведения об объекте		
№ п/п	Характеристики объекта	Описание характеристик
1	2	3
1	Местоположение объекта	Воронежская область, Терновский муниципальный район, Братковское сельское поселение, село Братки
2	Площадь объекта ± величина погрешности определения площади ( $P \pm \Delta P$ )	-
3	Иные характеристики объекта	-

## Раздел 2

Сведения о местоположении границ объекта					
1. Система координат: -					
2. Сведения о характерных точках границ объекта					
Обозначение характерных точек границ	Координаты, м		Метод определения координат характерной точки	Средняя квадратическая погрешность положения характерной точки (Mt), м	Описание обозначения точки на местности (при наличии)
	X	Y			
1	2	3	4	5	6
-	-	-	-	-	-
3. Сведения о характерных точках части (частей) границы объекта					
Обозначение характерных точек части границы	Координаты, м		Метод определения координат характерной точки	Средняя квадратическая погрешность положения характерной точки (Mt), м	Описание обозначения точки на местности (при наличии)
	X	Y			
1	2	3	4	5	6
Часть №					
-	-	-	-	-	-



## Раздел 3



Сведения о местоположении измененных (уточненных) границ объекта							
1. Система координат: МСК - 36, зона 2							
2. Сведения о характерных точках границ объекта							
Обозначение характерных точек границ	Существующие координаты, м		Измененные (уточненные) координаты, м		Метод определения координат характерной точки	Средняя квадратическая погрешность положения характерной точки (M <sub>t</sub> ), м	Описание обозначения точки на местности (при наличии)
	X	Y	X	Y			
1	2	3	4	5	6	7	8
1	506336.28	2251438.06	-	-	Картометрический	1.00	-
2	506249.20	2251562.23	-	-	Картометрический	1.00	-
3	506358.79	2251706.89	-	-	Аналитический	0.10	-
4	506406.65	2251790.09	-	-	Аналитический	0.10	-
5	506376.72	2251806.30	-	-	Картометрический	1.00	-
6	506323.11	2251835.15	-	-	Картометрический	1.00	-
7	506294.82	2251927.91	-	-	Картометрический	1.00	-
8	506287.88	2251893.49	-	-	Картометрический	1.00	-
9	506173.97	2251911.40	-	-	Картометрический	1.00	-
10	506198.33	2252056.91	-	-	Аналитический	0.10	-
11	506152.04	2252077.69	-	-	Аналитический	0.10	-
12	505923.70	2251986.38	-	-	Аналитический	0.10	-
13	506063.98	2251330.54	-	-	Картометрический	1.00	-
1	506336.28	2251438.06	-	-	Картометрический	1.00	-
14	505814.84	2251764.31	-	-	Картометрический	1.00	-
15	505808.93	2251809.66	-	-	Картометрический	1.00	-
16	505765.36	2251801.51	-	-	Картометрический	1.00	-
17	505772.57	2251756.16	-	-	Картометрический	1.00	-
14	505814.84	2251764.31	-	-	Картометрический	1.00	-
18	504930.11	2248778.66	-	-	Аналитический	0.10	-
19	504822.78	2249044.96	-	-	Аналитический	0.10	-
20	504736.96	2249181.52	-	-	Картометрический	1.00	-
21	-	-	504570.75	2248978.5	Аналитический	0.10	-
22	504518.20	2249027.09	-	-	Аналитический	0.10	-
23	504500.71	2249004.38	-	-	Аналитический	0.10	-
24	504765.62	2248639.10	-	-	Картометрический	1.00	-
25	504930.11	2248778.66	-	-	Аналитический	0.10	-
26	503819.65	2249894.25	-	-	Картометрический	1.00	-
27	504006.34	2250029.88	-	-	Аналитический	0.10	-
28	504112.29	2250109.40	-	-	Картометрический	1.00	-
29	503853.29	2250281.74	-	-	Картометрический	1.00	-
30	503767.85	2250240.62	-	-	Аналитический	0.10	-
31	503680.95	2250167.99	-	-	Аналитический	0.10	-

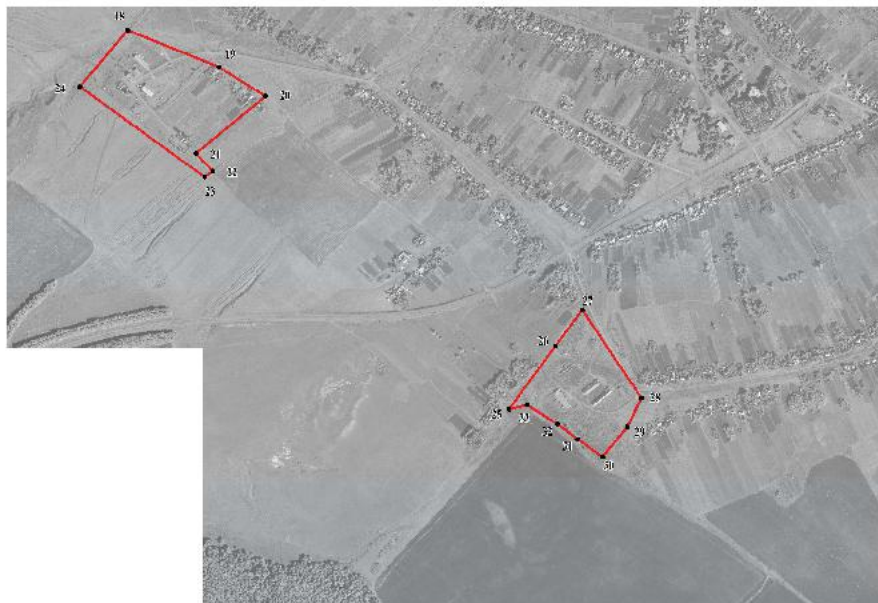





Масштаб 1:10000

Используемые условные знаки и обозначения:

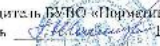
-  границы территориальной зоны
-  характерная точка границ территориальной зоны

Руководитель БУВО «Порметпано-проектный центр»  
Подпись  Ю.В.Шалдыгина Дата « 04 »  2022 г.  
Место для печати (подпись, дата, печать) лица, ответственного за выполнение границ объекта



Приложение № 5  
к приказу департамента  
архитектуры и градостроительства  
Воронежской области  
от 18.04.2023 № 45-01-04/278

«ОПИСАНИЕ МЕСТОПОЛОЖЕНИЯ ГРАНИЦ

Зона сельскохозяйственного производства за границами населенного пункта – СХ2

(наименование объекта, местоположение границ которого описано  
(далее - объект)

Раздел 1

Сведения об объекте

Сведения об объекте		
№ п/п	Характеристики объекта	Описание характеристик
1	2	3
1	Местоположение объекта	Воронежская область, Терновский муниципальный район, Братковское сельское поселение
2	Площадь объекта ± величина погрешности определения площади ( $P \pm \Delta P$ )	-
3	Иные характеристики объекта	-

## Раздел 2

Сведения о местоположении границ объекта					
1. Система координат: -					
2. Сведения о характерных точках границ объекта					
Обозначение характерных точек границ	Координаты, м		Метод определения координат характерной точки	Средняя квадратическая погрешность положения характерной точки (Mt), м	Описание обозначения точки на местности (при наличии)
	X	Y			
1	2	3	4	5	6
-	-	-	-	-	-
3. Сведения о характерных точках части (частей) границы объекта					
Обозначение характерных точек части границы	Координаты, м		Метод определения координат характерной точки	Средняя квадратическая погрешность положения характерной точки (Mt), м	Описание обозначения точки на местности (при наличии)
	X	Y			
1	2	3	4	5	6
Часть №					
-	-	-	-	-	-



План границ объекта

Схема расположения листов плана границ объекта

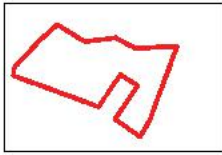

Лист № 1

Лист № 2

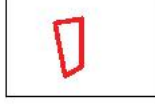

Масштаб 1:25000

Используются условные знаки и обозначения:

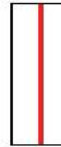

границы территориальной зоны



область и номер листа плана границ объекта



Руководитель БУВО «Нормативно-проектный центр»

Подпись Ю.В. Шалыгина Дата « 04 » мая 2022 г.

Место для оттока печати (при наличии) лица, составившего описание местоположения границ объекта



## План границ объекта

Лист № 1



Масштаб 1:2000

Используемые условные знаки и обозначения:

	границы территориальной зоны
	характерная точка границ территориальной зоны

Руководитель БУВО «Нормативно-проектный центр»

Подпись  Ю.В. Шалыгина Дата « 04 » мая 2022 г.

Место для «отиска печати» (при наличии) лица, составившего описание местоположения границ объекта





## План границ объекта

Лист № 2



Масштаб 1:2000

Используемые условные знаки и обозначения:



границы территориальной зоны

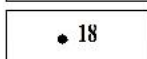

• 18

характерная точка границ территориальной зоны

Руководитель БУВО «Нормативно-проектный центр»

Подпись *Ю.В. Шалыгина* Ю.В. Шалыгина Дата « 04 » мая 2022 г.

Место для оттиска печати (при наличии) лица, составившего описание местоположения границ объекта

