



ДЕПАРТАМЕНТ  
АРХИТЕКТУРЫ И ГРАДОСТРОИТЕЛЬСТВА  
ВОРОНЕЖСКОЙ ОБЛАСТИ

Правовое управление правительства  
Воронежской области

ЗАРЕГИСТРИРОВАНО

« 04 » 04 2023г.

Регистрационный номер № 302

ПРИКАЗ

22.03.2023

№ 45-01-04/185

г. Воронеж

**О внесении изменений в правила землепользования и застройки  
Никольского сельского поселения Бобровского муниципального района  
Воронежской области**

В соответствии с Градостроительным кодексом Российской Федерации, Федеральным законом от 06.10.2003 № 131-ФЗ «Об общих принципах организации местного самоуправления в Российской Федерации», законами Воронежской области от 07.07.2006 № 61-ОЗ «О регулировании градостроительной деятельности в Воронежской области», от 20.12.2018 № 173-ОЗ «О перераспределении полномочий по утверждению правил землепользования и застройки между органами местного самоуправления поселений Воронежской области, городского округа город Нововоронеж, Борисоглебского городского округа и исполнительными органами государственной власти Воронежской области», постановлением Правительства Воронежской области от 31.12.2014 № 1240 «Об утверждении Положения о департаменте архитектуры и градостроительства Воронежской области», на основании приказа департамента архитектуры и градостроительства Воронежской области от 27.09.2022 № 45-01-04/991 «О подготовке проектов о внесении изменений в правила землепользования и застройки поселений Аннинского, Бобровского, Верхнемамонского, Верхнехавского, Каменского, Каширского, Лискинского, Панинского,

Поворинского, Подгоренского и Репьёвского муниципальных районов Воронежской области», с учетом заключения о результатах публичных слушаний от 18.11.2022

п р и к а з ы в а ю:

1. Внести в правила землепользования и застройки Никольского сельского поселения Бобровского муниципального района Воронежской области, утвержденные приказом департамента архитектуры и градостроительства Воронежской области от 23.03.2022 № 45-01-04/225 «Об утверждении правил землепользования и застройки Никольского сельского поселения Бобровского муниципального района Воронежской области» (далее - Правила) следующие изменения:

1.1. В подпункте 1 пункта 7 раздела 2 части I Правил слова «пунктом 6.1 статьи 26.3 Федерального закона от 06.10.1999 № 184-ФЗ «Об общих принципах организации законодательных (представительных) и исполнительных органов государственной власти субъектов Российской Федерации» заменить словами «частью 3 статьи 6 Федерального закона от 21.12.2021 № 414-ФЗ «Об общих принципах организации публичной власти в субъектах Российской Федерации».

1.2. В пункте 17 части II Правил:

1.2.1. В подпункте 1 карту градостроительного зонирования территории Никольского сельского поселения Бобровского муниципального района Воронежской области изложить в редакции согласно приложению № 1 к настоящему приказу.

1.2.2. В подпункте 2 карту градостроительного зонирования с отображением зон с особыми условиями использования территории Никольского сельского поселения Бобровского муниципального района Воронежской области изложить в редакции согласно приложению № 2 к настоящему приказу.

1.2.3. Таблицу подпункта 2.1 дополнить строками 3-4 следующего содержания:

«

3.	Курган 1 у х. Раздольный Бобровского района	Установлена приказом управления по охране объектов культурного наследия Воронежской области от 18.05.2022 № 71-01-07/212 «Об утверждении границ территорий выявленных объектов археологического наследия, расположенных на территории Воронежской области» (далее – приказ от 18.05.2022 № 71-01-07/212)
4.	Поселение 1 у с. Никольское 2-е Бобровского района	Установлена приказом от 18.05.2022 № 71-01-07/212

».

1.3. В таблице подпункта 2 пункта 18 части II Правил:

1.3.1. Строку семнадцатую исключить.

1.3.2. Строку двадцать третью исключить.

1.4. В пункте 21 части III Правил:

1.4.1. В таблице подпункта 1 после строки 3 дополнить строкой <sup>31</sup> следующего содержания:

«

<sup>31</sup>	2.7.2	Размещение гаражей для собственных нужд	не подлежат установлению
---------------	-------	---	--------------------------

».

1.4.2. В подпункте 1 слова «пожарных требований» заменить словами «требований пожарной безопасности».

1.4.3. В подпункте 1 и далее по тексту слова «, устанавливаемые в соответствии с законодательством Российской Федерации, определяются пунктом» заменить словами «в зонах с особыми условиями использования территории устанавливаются в соответствии с законодательством Российской Федерации. Перечень зон с особыми условиями использования территории и основания установления ограничений приведены в пункте».

1.4.4. Наименование подпункта 4 изложить в следующей редакции:

**«4. Градостроительные регламенты территориальных зон ИТ1/1, ИТ1/2, ИТ1/3, ИТ1/4, ИТ1».**

1.4.5. Наименование подпункта 6 изложить в следующей редакции:

**«6. Градостроительные регламенты территориальных зон СХ1/1, СХ1/4».**

1.5. Пункт 22 части III Правил изложить в следующей редакции:

**«22. Перечень зон с особыми условиями использования территории и основания установления ограничений использования земельных участков и объектов капитального строительства на территории Никольского сельского поселения Бобровского муниципального района Воронежской области**

№ п/п	Вид зоны	Основания установления ограничений использования земельных участков и объектов капитального строительства
1	2	3
1	Охранная зона объектов электроэнергетики (объектов электросетевого хозяйства и объектов по производству электрической энергии)	<p>Постановление Правительства Российской Федерации от 24.02.2009 № 160 «О порядке установления охранных зон объектов электросетевого хозяйства и особых условий использования земельных участков, расположенных в границах таких зон»</p> <p>Постановление Правительства Российской Федерации от 18.11.2013 № 1033 «О порядке установления охранных зон объектов по производству электрической энергии и особых условий использования земельных участков, расположенных в границах таких зон»</p>
2	Придорожные полосы автомобильных дорог	<p>Федеральный закон от 08.11.2007 № 257-ФЗ «Об автомобильных дорогах и о дорожной деятельности в Российской Федерации и о внесении изменений в отдельные законодательные акты Российской Федерации»</p> <p>Постановление Правительства Воронежской области от 19.10.2010 № 879 «Об утверждении Порядка установления и использования придорожных полос автомобильных дорог общего пользования регионального или межмуниципального значения Воронежской области»</p>
3	Охранная зона трубопроводов (газопроводов, нефтепроводов и нефтепродуктопроводов, аммиакопроводов)	<p>Федеральный закон от 31.03.1999 № 69-ФЗ «О газоснабжении в Российской Федерации»</p> <p>Постановление Правительства Российской Федерации от 20.11.2000 № 878 «Об утверждении Правил охраны газораспределительных сетей»</p> <p>Постановление Правительства Российской Федерации от 08.09.2017 № 1083 «Об утверждении Правил охраны магистральных газопроводов и о внесении изменений в Положение о представлении в федеральный орган исполнительной власти (его территориальные органы), уполномоченный Правительством Российской Федерации на осуществление государственного кадастрового учета, государственной регистрации прав, ведение Единого государственного реестра недвижимости и предоставление сведений, содержащихся в Едином государственном реестре недвижимости, федеральными органами исполнительной власти, органами государственной власти субъектов Российской Федерации и органами местного самоуправления дополнительных сведений, воспроизводимых на публичных кадастровых картах»</p> <p>«Правила охраны магистральных трубопроводов»,</p>

		утвержденные Минтопэнерго России 29.04.1992, постановлением Госгортехнадзора России от 22.04.1992 № 9  Постановление Госгортехнадзора России от 23.11.1994 № 61 «О распространении «Правил охраны магистральных трубопроводов» на магистральные аммиакопроводы»
4	Охранная зона линий и сооружений связи	Постановление Правительства Российской Федерации от 09.06.1995 № 578 «Об утверждении Правил охраны линий и сооружений связи Российской Федерации»
5	Водоохранная зона	Водный кодекс Российской Федерации
6	Прибрежная защитная полоса	Водный кодекс Российской Федерации
7	Зоны затопления и подтопления	Водный кодекс Российской Федерации
8	Зоны санитарной охраны источников питьевого и хозяйственно-бытового водоснабжения, а также устанавливаемые в случаях, предусмотренных Водным кодексом Российской Федерации, в отношении подземных водных объектов зоны специальной охраны	Водный кодекс Российской Федерации  СанПиН 2.1.4.1110-02 «Зоны санитарной охраны источников водоснабжения и водопроводов питьевого назначения»
9	Санитарно-защитная зона	Постановление Правительства Российской Федерации от 03.03.2018 № 222 «Об утверждении Правил установления санитарно-защитных зон и использования земельных участков, расположенных в границах санитарно-защитных зон»
10	Охранная зона пунктов государственной геодезической сети, государственной нивелирной сети и государственной гравиметрической сети	Постановление Правительства Российской Федерации от 21.08.2019 № 1080 «Об охранных зонах пунктов государственной геодезической сети, государственной нивелирной сети и государственной гравиметрической сети»
11	Зона минимальных расстояний до магистральных или промышленных трубопроводов (газопроводов, нефтепроводов и нефтепродуктопроводов, аммиакопроводов)	Положение о данном виде зоны с особыми условиями использования территории, определяемое Правительством Российской Федерации

».

1.6. Приложение № 3 к Правилам изложить в редакции согласно приложению № 3 к настоящему приказу.

1.7. В приложении № 5 к Правилам:

1.7.1. Описание местоположения границ зоны застройки индивидуальными жилыми домами хутора Хренище – Ж1/5 изложить в редакции согласно приложению № 4 к настоящему приказу.

1.7.2. Описание местоположения границ зоны улиц, дорог, инженерной и транспортной инфраструктуры хутора Хренище – ИТ1/5 признать утратившим силу.

1.7.3. Описание местоположения границ зоны сельскохозяйственного использования в границах населенного пункта хутора Хренище – СХ1/5 признать утратившим силу.

1.8. Описание местоположения границ зоны улиц, дорог, инженерной и транспортной инфраструктуры за границами населенных пунктов – ИТ1 изложить в редакции согласно приложению № 5 к настоящему приказу.

2. Контроль исполнения настоящего приказа возложить на заместителя руководителя департамента архитектуры и градостроительства Воронежской области – начальника отдела территориального планирования Беляеву С.М.

Руководитель департамента  
архитектуры и градостроительства  
Воронежской области

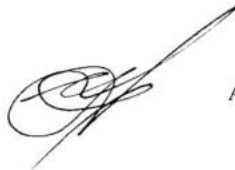

А.А. Еренков



**ПРАВИЛА ЗЕМЛЕПОЛЬЗОВАНИЯ И ЗАСТРОЙКИ**  
Карта градостроительного зонирования территории Никольского сельского поселения  
Бобровского муниципального района Воронежской области

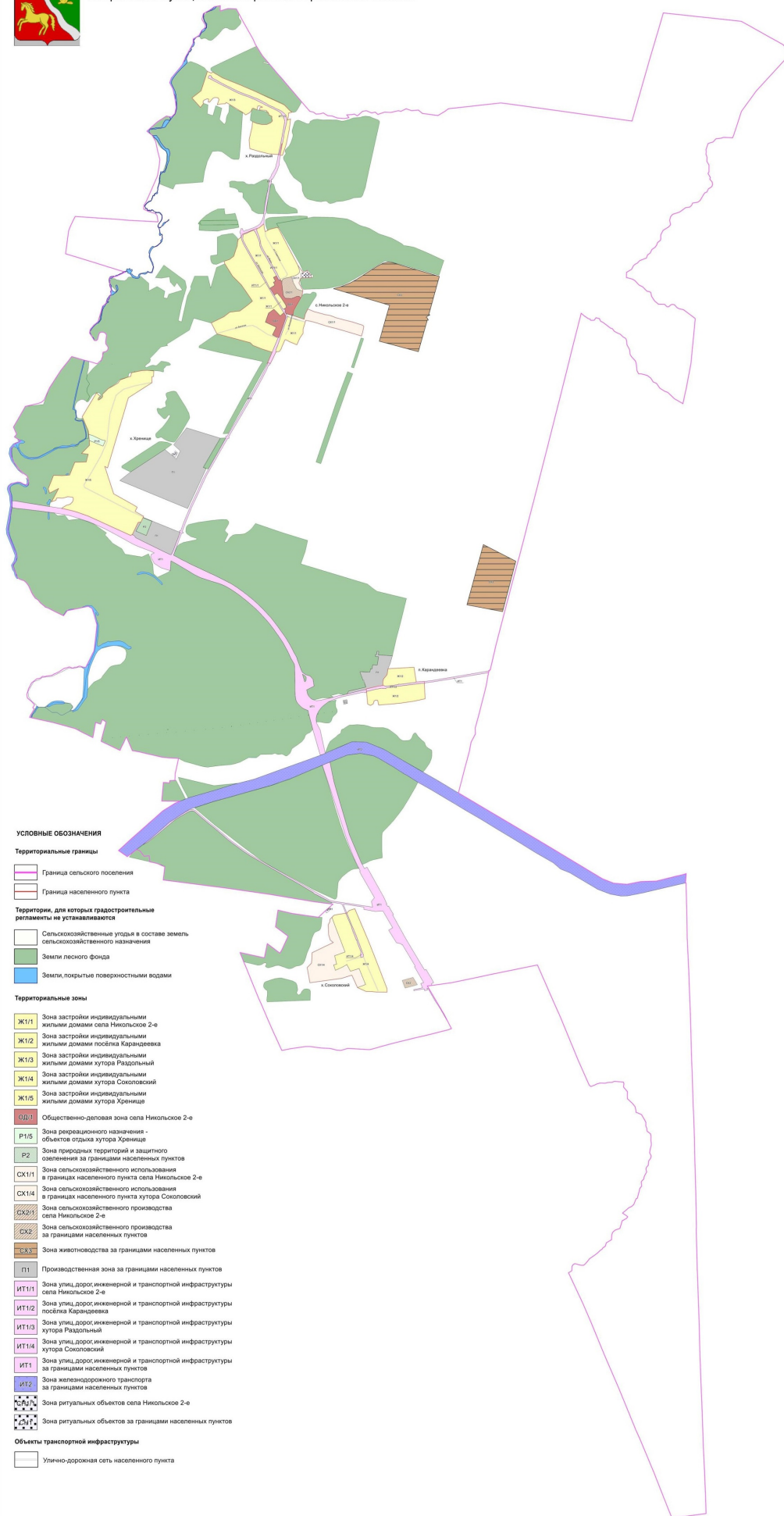

**УСЛОВНЫЕ ОБОЗНАЧЕНИЯ**

**Территориальные границы**

- Граница сельского поселения
- Граница населенного пункта

**Территории, для которых градостроительные регламенты не устанавливаются**

- Сельскохозяйственные угодья в составе земель сельскохозяйственного назначения
- Земли лесного фонда
- Земли, покрытые поверхностными водами

**Территориальные зоны**

- ЖИ11 Зона застройки индивидуальными жилыми домами села Никольское 2-е
- ЖИ12 Зона застройки индивидуальными жилыми домами посёлка Карандавевка
- ЖИ13 Зона застройки индивидуальными жилыми домами хутора Раздолный
- ЖИ14 Зона застройки индивидуальными жилыми домами хутора Соколовский
- ЖИ15 Зона застройки индивидуальными жилыми домами хутора Хренитце
- ОД1 Общественно-деловая зона села Никольское 2-е
- Р15 Зона рекреационного назначения - объектов отдыха хутора Хренитце
- Р2 Зона природных территорий и защитного озеленения за границами населенных пунктов
- СХ111 Зона сельскохозяйственного использования в границах населенного пункта села Никольское 2-е
- СХ114 Зона сельскохозяйственного использования в границах населенного пункта хутора Соколовский
- СХ21 Зона сельскохозяйственного производства села Никольское 2-е
- СХ2 Зона сельскохозяйственного производства за границами населенных пунктов
- СХ3 Зона животноводства за границами населенных пунктов
- П1 Производственная зона за границами населенных пунктов
- ИТ111 Зона улиц, дорог инженерной и транспортной инфраструктуры села Никольское 2-е
- ИТ112 Зона улиц, дорог инженерной и транспортной инфраструктуры посёлка Карандавевка
- ИТ113 Зона улиц, дорог инженерной и транспортной инфраструктуры хутора Раздолный
- ИТ114 Зона улиц, дорог инженерной и транспортной инфраструктуры хутора Соколовский
- ИТ1 Зона улиц, дорог инженерной и транспортной инфраструктуры за границами населенных пунктов
- ИТ2 Зона железнодорожного транспорта за границами населенных пунктов
- ИТ3 Зона ритуальных объектов села Никольское 2-е
- ИТ4 Зона ритуальных объектов за границами населенных пунктов

**Объекты транспортной инфраструктуры**

- Улично-дорожная сеть населенного пункта





## ПРАВИЛА ЗЕМЛЕПОЛЬЗОВАНИЯ И ЗАСТРОЙКИ

Карта градостроительного зонирования с отображением зон с особыми условиями использования территории  
Никольского сельского поселения Бобровского муниципального района Воронежской области

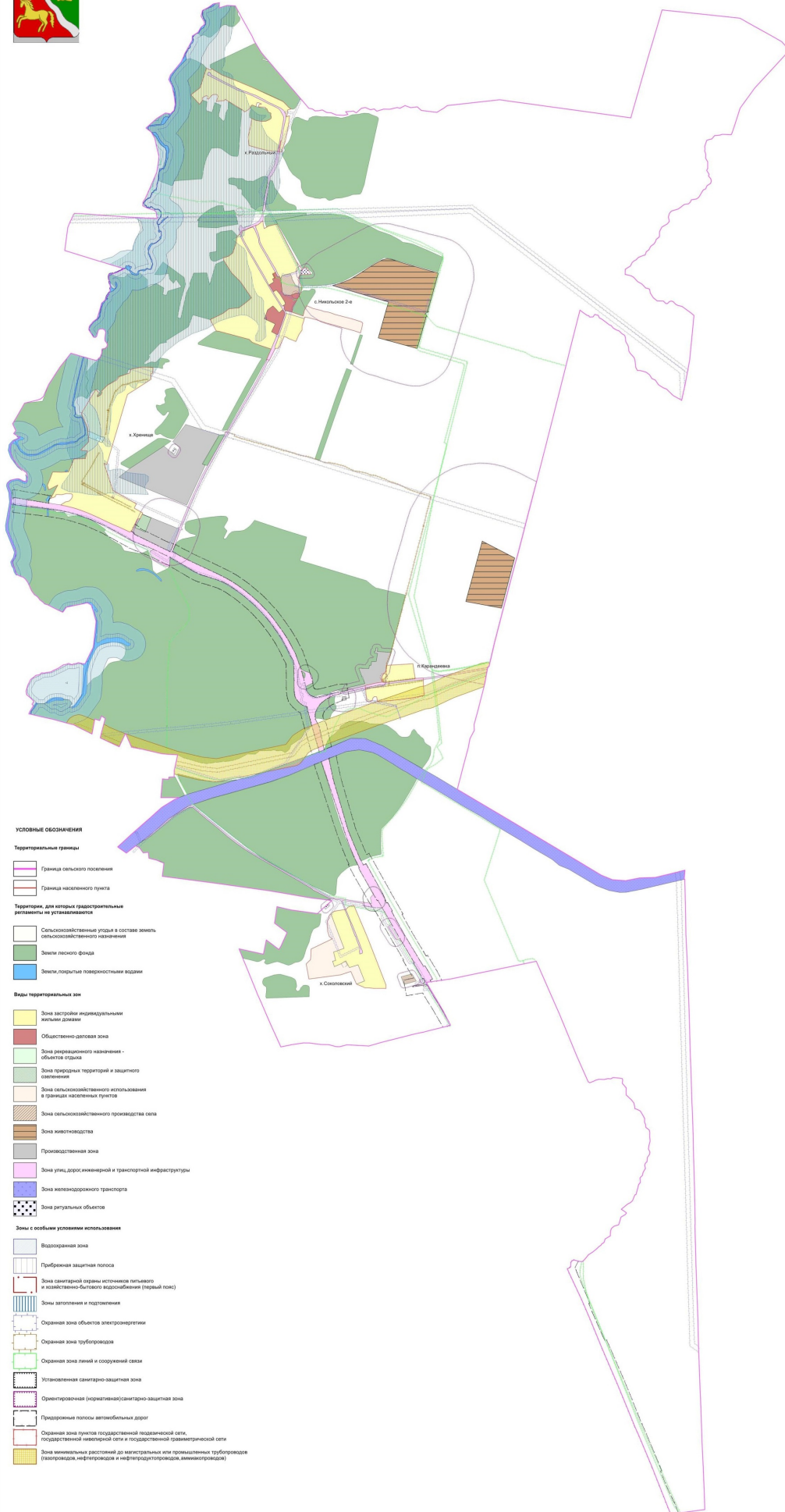

### УСЛОВНЫЕ ОБОЗНАЧЕНИЯ

#### Территориальные границы

- Граница сельского поселения
- Граница населенного пункта

#### Территории, для которых градостроительные регламенты не устанавливаются

- Сельскохозяйственные угодья в составе земель сельскохозяйственного назначения
- Земли лесного фонда
- Земли, покрытые поверхностными водами

#### Виды территориальных зон

- Зона застройки индивидуальных жилых домов
- Общественно-деловая зона
- Зона рекреационного назначения - объектов отдыха
- Зона природных территорий и защитного озеленения
- Зона сельскохозяйственного использования в границах населенных пунктов
- Зона сельскохозяйственного производства села
- Зона животноводства
- Производственная зона
- Зона улиц, дорог, инженерной и транспортной инфраструктуры
- Зона железнодорожного транспорта
- Зона ритуальных объектов

#### Зоны с особыми условиями использования

- Водоохранная зона
- Прибрежная защитная полоса
- Зона санитарной охраны источников питьевого и хозяйственно-бытового водоснабжения (первый пояс)
- Зоны затопления и подтопления
- Охранная зона объектов электроэнергетики
- Охранная зона трубопровода
- Охранная зона линий и сооружений связи
- Установленная санитарно-защитная зона
- Ориентированная (нормативная) санитарно-защитная зона
- Проездные полосы автомобильных дорог
- Охранная зона пунктов государственной подстанции электроснабжения, государственной инженерной сети и государственной трамвайной сети
- Зона минимальной расстояний до магистральных или промышленных трубопроводов (газопроводов, нефтепроводов и нефтепродуктопроводов, аммиакопроводов)

МАСШТАБ 1:25000



Приложение № 3  
к приказу департамента  
архитектуры и градостроительства  
Воронежской области  
от 22.03.2023 № 45-01-04/185

« Приложение № 3  
к правилам землепользования и застройки  
Никольского сельского поселения  
Бобровского муниципального района  
Воронежской области

СВЕДЕНИЯ О ГРАНИЦАХ ТЕРРИТОРИАЛЬНЫХ ЗОН,  
СОДЕРЖАЩИЕ ГРАФИЧЕСКОЕ ОПИСАНИЕ МЕСТОПОЛОЖЕНИЯ  
ГРАНИЦ ТЕРРИТОРИАЛЬНЫХ ЗОН, ПЕРЕЧЕНЬ КООРДИНАТ  
ХАРАКТЕРНЫХ ТОЧЕК ГРАНИЦ ТЕРРИТОРИАЛЬНЫХ ЗОН  
ХУТОРА РАЗДОЛЬНЫЙ

## ОПИСАНИЕ МЕСТОПОЛОЖЕНИЯ ГРАНИЦ

Зона застройки индивидуальными жилыми домами хутора Раздольный – Ж1/3

(наименование объекта, местоположение границ которого описано  
(далее - объект)

## Раздел 1

Сведения об объекте		
№ п/п	Характеристики объекта	Описание характеристик
1	2	3
1	Местоположение объекта	Воронежская область, Бобровский муниципальный район, Никольское сельское поселение, хутор Раздольный
2	Площадь объекта $\pm$ величина погрешности определения площади ( $P \pm \Delta P$ )	-
3	Иные характеристики объекта	-

## Раздел 2

Сведения о местоположении границ объекта					
1. Система координат: -					
2. Сведения о характерных точках границ объекта					
Обозначение характерных точек границ	Координаты, м		Метод определения координат характерной точки	Средняя квадратическая погрешность положения характерной точки (Mt), м	Описание обозначения точки на местности (при наличии)
	X	Y			
1	2	3	4	5	6
-	-	-	-	-	-
3. Сведения о характерных точках части (частей) границы объекта					
Обозначение характерных точек части границы	Координаты, м		Метод определения координат характерной точки	Средняя квадратическая погрешность положения характерной точки (Mt), м	Описание обозначения точки на местности (при наличии)
	X	Y			
1	2	3	4	5	6
Часть №					
-	-	-	-	-	-

Сведения о местоположении измененных (уточненных) границ объекта							
1. Система координат: МСК - 36, зона 2							
2. Сведения о характерных точках границ объекта							
Обозначение характерных точек границ	Существующие координаты, м		Измененные (уточненные) координаты, м		Метод определения координат характерной точки	Средняя квадратическая погрешность положения характерной точки (Мт), м	Описание обозначения точки на местности (при наличии)
	X	Y	X	Y			
1	2	3	4	5	6	7	8
1	457099.96	2132554.52	-	-	Картометрический	1.00	-
2	457079.37	2132602.28	-	-	Картометрический	1.00	-
3	457091.59	2132628.34	-	-	Картометрический	1.00	-
4	457075.04	2132652.18	-	-	Картометрический	1.00	-
5	457057.44	2132680.98	-	-	Картометрический	1.00	-
6	457014.55	2132752.36	-	-	Картометрический	1.00	-
7	456926.00	2132976.10	-	-	Картометрический	1.00	-
8	456837.99	2133182.24	-	-	Картометрический	1.00	-
9	-	-	456777.11	2133313.48	Картометрический	1.00	-
10	-	-	456661.87	2133560.67	Картометрический	1.00	-
11	-	-	456649.32	2133574.73	Картометрический	1.00	-
12	-	-	456583.50	2133638.53	Картометрический	1.00	-
13	-	-	456567.28	2133662.99	Картометрический	1.00	-
14	456553.57	2133616.52	-	-	Картометрический	1.00	-
15	456530.68	2133619.31	-	-	Картометрический	1.00	-
16	456495.31	2133613.34	-	-	Картометрический	1.00	-
17	456462.62	2133601.49	-	-	Картометрический	1.00	-
18	456477.43	2133643.58	-	-	Картометрический	1.00	-
19	456348.92	2133629.76	-	-	Картометрический	1.00	-
20	456142.94	2133587.74	-	-	Картометрический	1.00	-
21	-	-	456001.86	2133538.65	Картометрический	1.00	-
22	-	-	456001.30	2133507.57	Картометрический	1.00	-
23	-	-	456014.66	2133509.87	Картометрический	1.00	-
24	-	-	456050.99	2133516.95	Картометрический	1.00	-
25	-	-	456092.87	2133526.41	Картометрический	1.00	-
26	-	-	456112.79	2133529.76	Картометрический	1.00	-
27	-	-	456152.23	2133535.06	Аналитический	0.10	-
28	456151.70	2133538.01	-	-	Картометрический	1.00	-
29	-	-	456191.22	2133544.55	Картометрический	1.00	-
30	456210.64	2133548.81	-	-	Картометрический	1.00	-
31	456230.37	2133553.00	-	-	Картометрический	1.00	-
32	456245.90	2133554.88	-	-	Картометрический	1.00	-
33	456269.64	2133558.30	-	-	Картометрический	1.00	-
34	456282.48	2133559.29	-	-	Картометрический	1.00	-
35	456301.16	2133563.40	-	-	Картометрический	1.00	-

1	2	3	4	5	6	7	8
36	456318.75	2133566.92	-	-	Картометрический	1.00	-
37	456368.00	2133577.88	-	-	Картометрический	1.00	-
38	456406.81	2133586.75	-	-	Картометрический	1.00	-
39	456434.91	2133593.00	-	-	Картометрический	1.00	-
40	456466.32	2133594.66	-	-	Картометрический	1.00	-
41	456491.86	2133592.91	-	-	Картометрический	1.00	-
42	456520.76	2133586.06	-	-	Картометрический	1.00	-
43	456535.03	2133578.84	-	-	Картометрический	1.00	-
44	456552.46	2133562.09	-	-	Картометрический	1.00	-
45	456568.89	2133541.32	-	-	Картометрический	1.00	-
46	456580.58	2133523.83	-	-	Картометрический	1.00	-
47	456591.56	2133503.75	-	-	Картометрический	1.00	-
48	456609.13	2133464.03	-	-	Картометрический	1.00	-
49	456613.79	2133454.08	-	-	Картометрический	1.00	-
50	456617.98	2133445.14	-	-	Картометрический	1.00	-
51	456633.48	2133417.29	-	-	Картометрический	1.00	-
52	456641.75	2133395.70	-	-	Картометрический	1.00	-
53	456648.82	2133380.82	-	-	Картометрический	1.00	-
54	456662.55	2133352.78	-	-	Картометрический	1.00	-
55	456678.08	2133329.54	-	-	Картометрический	1.00	-
56	456702.03	2133284.16	-	-	Картометрический	1.00	-
57	456703.71	2133281.67	-	-	Картометрический	1.00	-
58	456703.48	2133281.51	-	-	Картометрический	1.00	-
59	456733.05	2133227.29	-	-	Картометрический	1.00	-
60	456746.42	2133196.69	-	-	Картометрический	1.00	-
61	456758.10	2133166.28	-	-	Картометрический	1.00	-
62	456775.82	2133121.45	-	-	Картометрический	1.00	-
63	456788.64	2133086.87	-	-	Картометрический	1.00	-
64	456793.07	2133074.76	-	-	Картометрический	1.00	-
65	456804.33	2133041.21	-	-	Картометрический	1.00	-
66	456805.14	2133039.13	-	-	Картометрический	1.00	-
67	456815.71	2133011.79	-	-	Картометрический	1.00	-
68	456825.04	2132988.00	-	-	Картометрический	1.00	-
69	456835.94	2132963.31	-	-	Картометрический	1.00	-
70	456844.70	2132944.36	-	-	Картометрический	1.00	-
71	456856.35	2132919.87	-	-	Картометрический	1.00	-
72	456873.23	2132885.15	-	-	Картометрический	1.00	-
73	456889.76	2132852.11	-	-	Картометрический	1.00	-
74	456912.34	2132808.30	-	-	Картометрический	1.00	-
75	456924.56	2132782.80	-	-	Картометрический	1.00	-
76	456939.28	2132754.43	-	-	Картометрический	1.00	-
77	456952.97	2132730.17	-	-	Картометрический	1.00	-
78	456963.51	2132711.00	-	-	Картометрический	1.00	-
79	456982.70	2132676.35	-	-	Картометрический	1.00	-
80	456995.28	2132653.24	-	-	Картометрический	1.00	-
81	457014.74	2132614.51	-	-	Картометрический	1.00	-
82	457013.32	2132610.67	-	-	Картометрический	1.00	-
83	457022.29	2132614.76	-	-	Картометрический	1.00	-

1	2	3	4	5	6	7	8
84	457029.88	2132609.47	-	-	Картометрический	1.00	-
85	457033.47	2132603.41	-	-	Картометрический	1.00	-
86	457041.29	2132604.53	-	-	Картометрический	1.00	-
87	457049.20	2132596.05	-	-	Картометрический	1.00	-
88	457048.54	2132586.04	-	-	Картометрический	1.00	-
89	457044.80	2132577.16	-	-	Картометрический	1.00	-
90	457035.14	2132568.15	-	-	Картометрический	1.00	-
91	457022.14	2132564.82	-	-	Картометрический	1.00	-
92	457016.21	2132564.50	-	-	Картометрический	1.00	-
93	457008.19	2132567.83	-	-	Картометрический	1.00	-
94	457008.97	2132580.03	-	-	Картометрический	1.00	-
95	457001.84	2132592.73	-	-	Картометрический	1.00	-
96	456999.38	2132594.56	-	-	Картометрический	1.00	-
97	456993.56	2132607.82	-	-	Картометрический	1.00	-
98	456962.44	2132666.02	-	-	Картометрический	1.00	-
99	456949.59	2132692.10	-	-	Картометрический	1.00	-
100	456927.27	2132737.11	-	-	Картометрический	1.00	-
101	456908.14	2132774.97	-	-	Картометрический	1.00	-
102	456889.67	2132808.23	-	-	Картометрический	1.00	-
103	456873.79	2132843.60	-	-	Картометрический	1.00	-
104	456858.49	2132871.99	-	-	Картометрический	1.00	-
105	456855.94	2132874.80	-	-	Картометрический	1.00	-
106	456839.63	2132906.85	-	-	Картометрический	1.00	-
107	456824.74	2132938.50	-	-	Картометрический	1.00	-
108	456820.10	2132948.24	-	-	Картометрический	1.00	-
109	456812.18	2132965.17	-	-	Картометрический	1.00	-
110	456800.72	2132995.92	-	-	Картометрический	1.00	-
111	456790.94	2133021.77	-	-	Картометрический	1.00	-
112	456780.33	2133051.59	-	-	Картометрический	1.00	-
113	456765.55	2133093.39	-	-	Картометрический	1.00	-
114	456732.05	2133175.58	-	-	Картометрический	1.00	-
115	456722.82	2133194.09	-	-	Картометрический	1.00	-
116	456679.10	2133281.81	-	-	Картометрический	1.00	-
117	456665.17	2133307.47	-	-	Картометрический	1.00	-
118	456654.28	2133330.69	-	-	Картометрический	1.00	-
119	456633.01	2133373.57	-	-	Картометрический	1.00	-
120	456606.97	2133427.93	-	-	Картометрический	1.00	-
121	456590.29	2133461.34	-	-	Картометрический	1.00	-
122	456572.73	2133493.15	-	-	Картометрический	1.00	-
123	456569.71	2133499.12	-	-	Картометрический	1.00	-
124	456560.53	2133510.94	-	-	Картометрический	1.00	-
125	456542.72	2133525.16	-	-	Картометрический	1.00	-
126	456505.05	2133544.15	-	-	Картометрический	1.00	-
127	456484.56	2133558.39	-	-	Картометрический	1.00	-
128	456467.07	2133563.10	-	-	Картометрический	1.00	-
129	456443.39	2133565.87	-	-	Картометрический	1.00	-
130	456420.68	2133564.05	-	-	Картометрический	1.00	-
131	456395.63	2133559.34	-	-	Картометрический	1.00	-

1	2	3	4	5	6	7	8
132	456372.33	2133555.36	-	-	Картометрический	1.00	-
133	456352.64	2133552.15	-	-	Картометрический	1.00	-
134	456333.19	2133548.45	-	-	Картометрический	1.00	-
135	456313.65	2133543.90	-	-	Картометрический	1.00	-
136	456293.76	2133540.46	-	-	Картометрический	1.00	-
137	456275.12	2133537.65	-	-	Картометрический	1.00	-
138	456258.29	2133534.62	-	-	Картометрический	1.00	-
139	456239.76	2133531.02	-	-	Картометрический	1.00	-
140	456217.52	2133526.51	-	-	Картометрический	1.00	-
141	456181.79	2133520.55	-	-	Картометрический	1.00	-
142	456167.06	2133517.58	-	-	Картометрический	1.00	-
143	456156.41	2133515.46	-	-	Картометрический	1.00	-
144	456138.08	2133512.90	-	-	Картометрический	1.00	-
145	456118.49	2133507.79	-	-	Картометрический	1.00	-
146	456077.90	2133498.73	-	-	Картометрический	1.00	-
147	456038.90	2133490.28	-	-	Картометрический	1.00	-
148	456019.28	2133485.93	-	-	Картометрический	1.00	-
149	456012.25	2133484.54	-	-	Картометрический	1.00	-
150	-	-	456021.21	2133364.40	Картометрический	1.00	-
151	456049.87	2133241.04	-	-	Картометрический	1.00	-
152	456088.64	2133111.63	-	-	Картометрический	1.00	-
153	456203.92	2133099.36	-	-	Картометрический	1.00	-
154	456365.55	2133138.17	-	-	Картометрический	1.00	-
155	456442.73	2133147.04	-	-	Картометрический	1.00	-
156	456417.95	2133202.24	-	-	Картометрический	1.00	-
157	456403.37	2133276.22	-	-	Картометрический	1.00	-
158	456405.99	2133333.38	-	-	Картометрический	1.00	-
159	456427.66	2133381.21	-	-	Картометрический	1.00	-
160	456443.33	2133400.64	-	-	Картометрический	1.00	-
161	456452.83	2133404.64	-	-	Картометрический	1.00	-
162	-	-	456467.24	2133403.10	Картометрический	1.00	-
163	-	-	456478.74	2133403.76	Картометрический	1.00	-
164	-	-	456485.29	2133395.71	Картометрический	1.00	-
165	456507.23	2133401.64	-	-	Картометрический	1.00	-
166	456514.03	2133397.34	-	-	Картометрический	1.00	-
167	-	-	456528.03	2133365.48	Картометрический	1.00	-
168	-	-	456548.67	2133357.59	Картометрический	1.00	-
169	-	-	456552.80	2133350.79	Картометрический	1.00	-
170	456566.73	2133350.24	-	-	Картометрический	1.00	-
171	-	-	456571.49	2133335.36	Картометрический	1.00	-
172	-	-	456583.05	2133332.20	Картометрический	1.00	-
173	-	-	456590.44	2133319.58	Картометрический	1.00	-
174	-	-	456595.41	2133236.11	Картометрический	1.00	-
175	-	-	456610.31	2133236.91	Картометрический	1.00	-
176	-	-	456624.46	2133244.39	Картометрический	1.00	-
177	-	-	456628.30	2133249.42	Картометрический	1.00	-
178	-	-	456628.62	2133272.75	Картометрический	1.00	-
179	-	-	456636.23	2133272.51	Картометрический	1.00	-



## Раздел 4

## План границ объекта

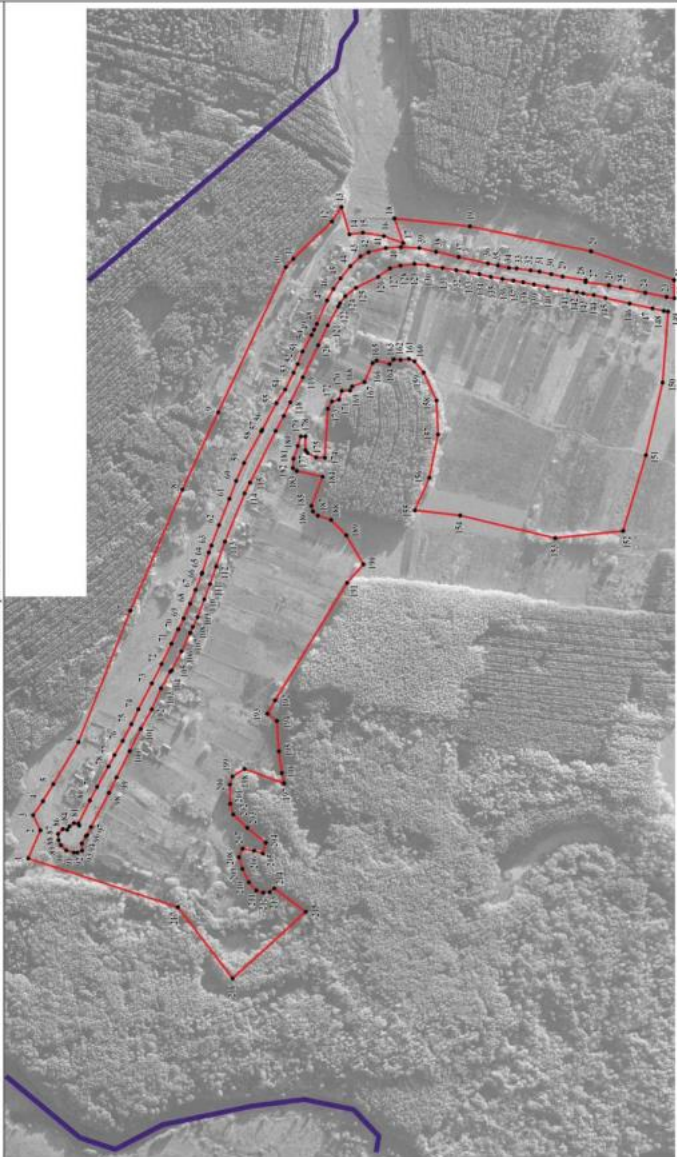

Используемые условные знаки и обозначения:



Масштаб 1:5000

Руководитель БУИО «Нормально-проектный центр»

Подпись: Ю.В. Шалыгина Дата « 22. » декабря 2022 г.

Место для отбора проб (при наличии) участка, составляющего описание местоположения границ объекта



**ОПИСАНИЕ МЕСТОПОЛОЖЕНИЯ ГРАНИЦ**  
 Зона улиц, дорог, инженерной и транспортной инфраструктуры  
 хутора Раздольный – ИТ1/3

(наименование объекта, местоположение границ которого описано  
 (далее - объект))

Раздел 1

Сведения об объекте		
№ п/п	Характеристики объекта	Описание характеристик
1	2	3
1	Местоположение объекта	Воронежская область, Бобровский муниципальный район, Никольское сельское поселение, хутор Раздольный
2	Площадь объекта $\pm$ величина погрешности определения площади ( $P \pm \Delta P$ )	-
3	Иные характеристики объекта	-

Сведения о местоположении границ объекта					
1. Система координат: -					
2. Сведения о характерных точках границ объекта					
Обозначение характерных точек границ	Координаты, м		Метод определения координат характерной точки	Средняя квадратическая погрешность положения характерной точки (Mt), м	Описание обозначения точки на местности (при наличии)
	X	Y			
1	2	3	4	5	6
-	-	-	-	-	-
3. Сведения о характерных точках части (частей) границы объекта					
Обозначение характерных точек части границы	Координаты, м		Метод определения координат характерной точки	Средняя квадратическая погрешность положения характерной точки (Mt), м	Описание обозначения точки на местности (при наличии)
	X	Y			
1	2	3	4	5	6
Часть №					
-	-	-	-	-	-

Сведения о местоположении измененных (уточненных) границ объекта							
1. Система координат: МСК - 36, зона 2							
2. Сведения о характерных точках границ объекта							
Обозначение характерных точек границ	Существующие координаты, м		Измененные (уточненные) координаты, м		Метод определения координат характерной точки	Средняя квадратическая погрешность положения характерной точки (М), м	Описание обозначения точки на местности (при наличии)
	X	Y	X	Y			
1	2	3	4	5	6	7	8
1	457049.20	2132596.05	-	-	Картометрический	1.00	-
2	457041.29	2132604.53	-	-	Картометрический	1.00	-
3	457033.47	2132603.41	-	-	Картометрический	1.00	-
4	457029.88	2132609.47	-	-	Картометрический	1.00	-
5	457022.29	2132614.76	-	-	Картометрический	1.00	-
6	457013.32	2132610.67	-	-	Картометрический	1.00	-
7	457014.74	2132614.51	-	-	Картометрический	1.00	-
8	456995.28	2132653.24	-	-	Картометрический	1.00	-
9	456982.70	2132676.35	-	-	Картометрический	1.00	-
10	456963.51	2132711.00	-	-	Картометрический	1.00	-
11	456952.97	2132730.17	-	-	Картометрический	1.00	-
12	456939.28	2132754.43	-	-	Картометрический	1.00	-
13	456924.56	2132782.80	-	-	Картометрический	1.00	-
14	456912.34	2132808.30	-	-	Картометрический	1.00	-
15	456889.76	2132852.11	-	-	Картометрический	1.00	-
16	456873.23	2132885.15	-	-	Картометрический	1.00	-
17	456856.35	2132919.87	-	-	Картометрический	1.00	-
18	456844.70	2132944.36	-	-	Картометрический	1.00	-
19	456835.94	2132963.31	-	-	Картометрический	1.00	-
20	456825.04	2132988.00	-	-	Картометрический	1.00	-
21	456815.71	2133011.79	-	-	Картометрический	1.00	-
22	456805.14	2133039.13	-	-	Картометрический	1.00	-
23	456804.33	2133041.21	-	-	Картометрический	1.00	-
24	456793.07	2133074.76	-	-	Картометрический	1.00	-
25	456788.64	2133086.87	-	-	Картометрический	1.00	-
26	456775.82	2133121.45	-	-	Картометрический	1.00	-
27	456758.10	2133166.28	-	-	Картометрический	1.00	-
28	456746.42	2133196.69	-	-	Картометрический	1.00	-
29	456733.05	2133227.29	-	-	Картометрический	1.00	-
30	456703.48	2133281.51	-	-	Картометрический	1.00	-
31	456703.71	2133281.67	-	-	Картометрический	1.00	-
32	456702.03	2133284.16	-	-	Картометрический	1.00	-
33	456678.08	2133329.54	-	-	Картометрический	1.00	-
34	456662.55	2133352.78	-	-	Картометрический	1.00	-
35	456648.82	2133380.82	-	-	Картометрический	1.00	-

1	2	3	4	5	6	7	8
36	456641.75	2133395.70	-	-	Картометрический	1.00	-
37	456633.48	2133417.29	-	-	Картометрический	1.00	-
38	456617.98	2133445.14	-	-	Картометрический	1.00	-
39	456613.79	2133454.08	-	-	Картометрический	1.00	-
40	456609.13	2133464.03	-	-	Картометрический	1.00	-
41	456591.56	2133503.75	-	-	Картометрический	1.00	-
42	456580.58	2133523.83	-	-	Картометрический	1.00	-
43	456568.89	2133541.32	-	-	Картометрический	1.00	-
44	456552.46	2133562.09	-	-	Картометрический	1.00	-
45	456535.03	2133578.84	-	-	Картометрический	1.00	-
46	456520.76	2133586.06	-	-	Картометрический	1.00	-
47	456491.86	2133592.91	-	-	Картометрический	1.00	-
48	456466.32	2133594.66	-	-	Картометрический	1.00	-
49	456434.91	2133593.00	-	-	Картометрический	1.00	-
50	456406.81	2133586.75	-	-	Картометрический	1.00	-
51	456368.00	2133577.88	-	-	Картометрический	1.00	-
52	456318.75	2133566.92	-	-	Картометрический	1.00	-
53	456301.16	2133563.40	-	-	Картометрический	1.00	-
54	456282.48	2133559.29	-	-	Картометрический	1.00	-
55	456269.64	2133558.30	-	-	Картометрический	1.00	-
56	456245.90	2133554.88	-	-	Картометрический	1.00	-
57	456230.37	2133553.00	-	-	Картометрический	1.00	-
58	456210.64	2133548.81	-	-	Картометрический	1.00	-
59	456191.22	2133544.55	-	-	Картометрический	1.00	-
60	456151.70	2133538.01	-	-	Картометрический	1.00	-
61	-	-	456152.23	2133535.06	Аналитический	0.10	-
62	456153.32	2133529.06	-	-	Аналитический	0.10	-
63	456007.92	2133495.69	-	-	Аналитический	0.10	-
64	456011.15	2133487.38	-	-	Аналитический	0.10	-
65	456012.25	2133484.54	-	-	Картометрический	1.00	-
66	456019.28	2133485.93	-	-	Картометрический	1.00	-
67	456038.90	2133490.28	-	-	Картометрический	1.00	-
68	456077.90	2133498.73	-	-	Картометрический	1.00	-
69	456118.49	2133507.79	-	-	Картометрический	1.00	-
70	456138.08	2133512.90	-	-	Картометрический	1.00	-
71	456156.41	2133515.46	-	-	Картометрический	1.00	-
72	456167.06	2133517.58	-	-	Картометрический	1.00	-
73	456181.79	2133520.55	-	-	Картометрический	1.00	-
74	456217.52	2133526.51	-	-	Картометрический	1.00	-
75	456239.76	2133531.02	-	-	Картометрический	1.00	-
76	456258.29	2133534.62	-	-	Картометрический	1.00	-
77	456275.12	2133537.65	-	-	Картометрический	1.00	-
78	456293.76	2133540.46	-	-	Картометрический	1.00	-
79	456313.65	2133543.90	-	-	Картометрический	1.00	-
80	456333.19	2133548.45	-	-	Картометрический	1.00	-
81	456352.64	2133552.15	-	-	Картометрический	1.00	-
82	456372.33	2133555.36	-	-	Картометрический	1.00	-
83	456395.63	2133559.34	-	-	Картометрический	1.00	-



## Раздел 4

План границ объекта

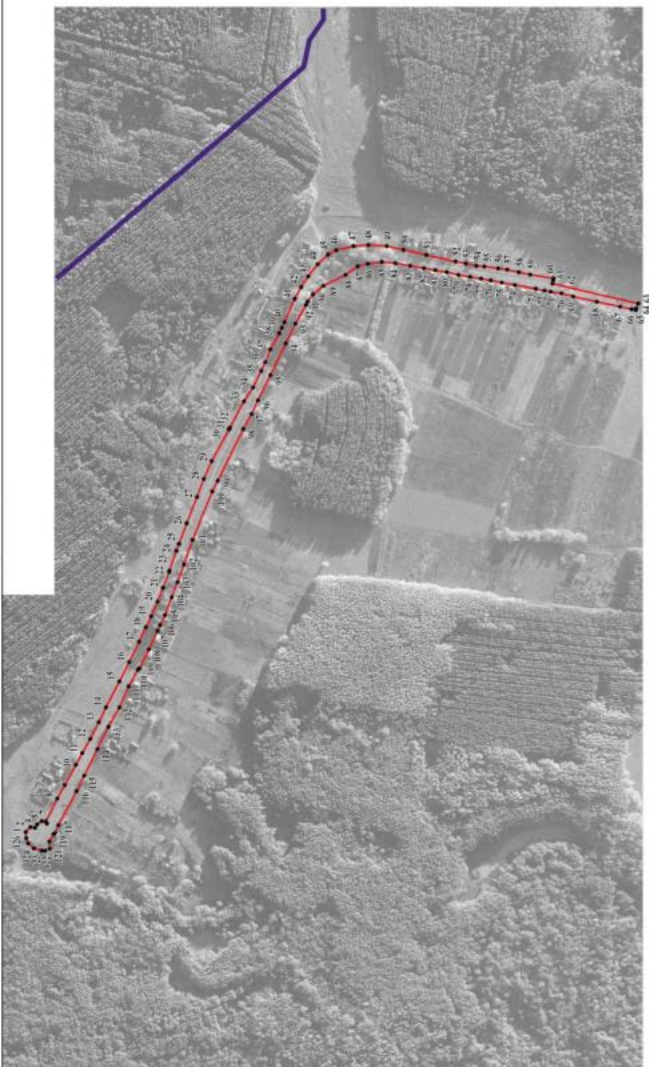

Используемые условные знаки и обозначения:



Масштаб 1:5000

Руководитель БУ ВО «Информационно-проектный центр»

Подпись:

Ю. В. Шалагина

Дата « 22 » декабря

2022 г.

Место для отвода почтовой (почто-кассовой) линии, составившего описание местоположения границ объекта



« ОПИСАНИЕ МЕСТОПОЛОЖЕНИЯ ГРАНИЦ

Зона застройки индивидуальными жилыми домами хутора Хренище – Ж1/5

(наименование объекта, местоположение границ которого описано  
(далее - объект)

Раздел 1

Сведения об объекте		
№ п/п	Характеристики объекта	Описание характеристик
1	2	3
1	Местоположение объекта	Воронежская область, Бобровский муниципальный район, Никольское сельское поселение, хутор Хренище
2	Площадь объекта $\pm$ величина погрешности определения площади ( $P \pm \Delta P$ )	-
3	Иные характеристики объекта	-

Сведения о местоположении границ объекта					
1. Система координат: -					
2. Сведения о характерных точках границ объекта					
Обозначение характерных точек границ	Координаты, м		Метод определения координат характерной точки	Средняя квадратическая погрешность положения характерной точки (Mt), м	Описание обозначения точки на местности (при наличии)
	X	Y			
1	2	3	4	5	6
-	-	-	-	-	-
3. Сведения о характерных точках части (частей) границы объекта					
Обозначение характерных точек части границы	Координаты, м		Метод определения координат характерной точки	Средняя квадратическая погрешность положения характерной точки (Mt), м	Описание обозначения точки на местности (при наличии)
	X	Y			
1	2	3	4	5	6
Часть №					
-	-	-	-	-	-

Сведения о местоположении измененных (уточненных) границ объекта							
1. Система координат: МСК - 36, зона 2							
2. Сведения о характерных точках границ объекта							
Обозначение характерных точек границ	Существующие координаты, м		Измененные (уточненные) координаты, м		Метод определения координат характерной точки	Средняя квадратическая погрешность положения характерной точки (М), м	Описание обозначения точки на местности (при наличии)
	X	Y	X	Y			
1	2	3	4	5	6	7	8
1	453178.40	2131850.68	-	-	Картометрический	1.00	-
2	453105.17	2131847.21	-	-	Картометрический	1.00	-
3	453101.61	2131826.55	-	-	Картометрический	1.00	-
4	453046.48	2131825.40	-	-	Картометрический	1.00	-
5	453025.72	2131827.45	-	-	Картометрический	1.00	-
6	452827.05	2131517.46	-	-	Картометрический	1.00	-
7	451907.37	2131244.66	-	-	Картометрический	1.00	-
8	451926.17	2131208.41	-	-	Картометрический	1.00	-
9	451569.43	2131324.57	-	-	Картометрический	1.00	-
10	-	-	451413.79	2131599.21	Аналитический	0.10	-
11	451394.07	2131634.01	-	-	Аналитический	0.10	-
12	451353.58	2131613.19	-	-	Аналитический	0.10	-
13	451337.63	2131604.99	-	-	Картометрический	1.00	-
14	451274.05	2131718.99	-	-	Картометрический	1.00	-
15	451259.36	2131711.24	-	-	Картометрический	1.00	-
16	451256.43	2131709.70	-	-	Картометрический	1.00	-
17	451253.98	2131708.41	-	-	Картометрический	1.00	-
18	451201.86	2131680.96	-	-	Картометрический	1.00	-
19	451193.71	2131645.93	-	-	Картометрический	1.00	-
20	451033.85	2131568.11	-	-	Аналитический	0.10	-
21	451032.76	2131560.30	-	-	Картометрический	1.00	-
22	451027.54	2131553.09	-	-	Картометрический	1.00	-
23	451026.66	2131551.86	-	-	Картометрический	1.00	-
24	451025.73	2131547.02	-	-	Картометрический	1.00	-
25	451027.91	2131540.15	-	-	Картометрический	1.00	-
26	451091.18	2131403.62	-	-	Картометрический	1.00	-
27	451121.95	2131330.98	-	-	Картометрический	1.00	-
28	451170.69	2131225.07	-	-	Картометрический	1.00	-
29	451209.43	2131142.75	-	-	Картометрический	1.00	-
30	451261.29	2131028.41	-	-	Картометрический	1.00	-
31	451278.32	2130986.70	-	-	Картометрический	1.00	-
32	451292.38	2130949.99	-	-	Картометрический	1.00	-
33	451311.43	2130896.10	-	-	Картометрический	1.00	-
34	451321.27	2130867.35	-	-	Картометрический	1.00	-
35	451335.02	2130825.80	-	-	Картометрический	1.00	-



1	2	3	4	5	6	7	8
36	451342.83	2130796.59	-	-	Картометрический	1.00	-
37	451364.23	2130712.08	-	-	Картометрический	1.00	-
38	451371.57	2130677.09	-	-	Картометрический	1.00	-
39	451378.45	2130640.69	-	-	Картометрический	1.00	-
40	-	-	451419.67	2130704.94	Картометрический	1.00	-
41	-	-	451430.86	2130753.06	Картометрический	1.00	-
42	-	-	451462.17	2130783.12	Картометрический	1.00	-
43	-	-	451485.19	2130792.11	Картометрический	1.00	-
44	-	-	451508.29	2130795.19	Картометрический	1.00	-
45	-	-	451519.77	2130790.27	Картометрический	1.00	-
46	-	-	451526.28	2130775.48	Картометрический	1.00	-
47	-	-	451530.40	2130721.49	Картометрический	1.00	-
48	-	-	451520.24	2130687.32	Картометрический	1.00	-
49	-	-	451512.44	2130645.92	Картометрический	1.00	-
50	-	-	451516.53	2130598.43	Картометрический	1.00	-
51	-	-	451513.45	2130577.31	Картометрический	1.00	-
52	-	-	451485.58	2130566.96	Картометрический	1.00	-
53	-	-	451466.51	2130506.28	Картометрический	1.00	-
54	451518.26	2130539.18	-	-	Картометрический	1.00	-
55	451639.06	2130602.26	-	-	Картометрический	1.00	-
56	451635.09	2130593.61	-	-	Картометрический	1.00	-
57	451577.65	2130483.54	-	-	Картометрический	1.00	-
58	451634.91	2130465.85	-	-	Картометрический	1.00	-
59	451737.78	2130508.27	-	-	Картометрический	1.00	-
60	451810.70	2130535.59	-	-	Картометрический	1.00	-
61	451806.49	2130648.52	-	-	Картометрический	1.00	-
62	451813.97	2130745.88	-	-	Картометрический	1.00	-
63	451981.13	2130813.69	-	-	Картометрический	1.00	-
64	451986.73	2130963.85	-	-	Картометрический	1.00	-
65	452088.73	2130989.59	-	-	Картометрический	1.00	-
66	452097.43	2130902.42	-	-	Картометрический	1.00	-
67	452206.78	2131009.10	-	-	Картометрический	1.00	-
68	452267.71	2131005.66	-	-	Картометрический	1.00	-
69	452194.11	2131183.81	-	-	Картометрический	1.00	-
70	452265.43	2131215.38	-	-	Аналитический	0.10	-
71	452273.12	2131170.92	-	-	Аналитический	0.10	-
72	452328.14	2131055.49	-	-	Картометрический	1.00	-
73	452349.09	2130997.92	-	-	Картометрический	1.00	-
74	452349.58	2130996.15	-	-	Картометрический	1.00	-
75	452394.11	2130991.51	-	-	Картометрический	1.00	-
76	452578.10	2130911.53	-	-	Картометрический	1.00	-
77	452892.25	2131099.99	-	-	Картометрический	1.00	-
78	452843.53	2131147.54	-	-	Картометрический	1.00	-
79	452826.03	2131128.14	-	-	Картометрический	1.00	-
80	452805.41	2131119.14	-	-	Картометрический	1.00	-
81	452797.85	2131121.30	-	-	Картометрический	1.00	-
82	452797.85	2131127.79	-	-	Картометрический	1.00	-
83	-	-	452823.93	2131168.72	Картометрический	1.00	-

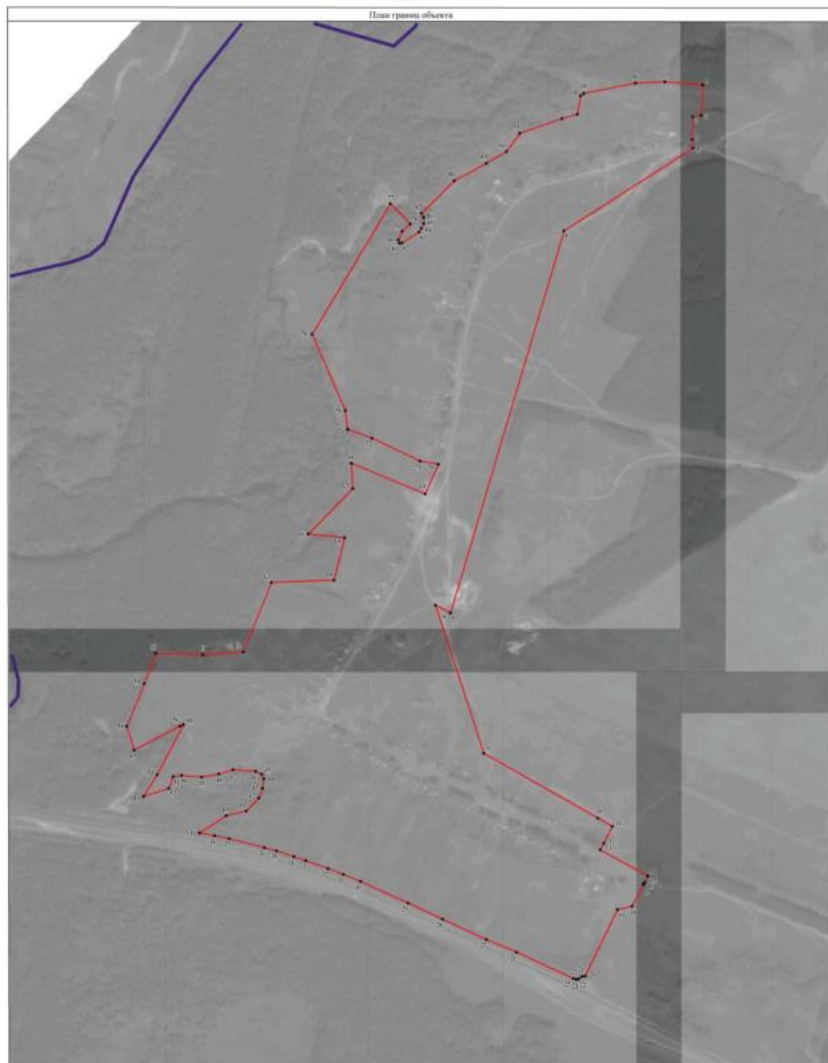



Масштаб 1:5000

Используемые условные знаки и обозначения:

- |  |  |
|--|--|
|  | границы территориальной зоны                   |
|  | границы муниципального образования             |
|  | характерная точка границы территориальной зоны |

Руководитель БУ ВО «Информационно-проектный центр»  
 Подпись \_\_\_\_\_ Ю.В. Шалыгина Дата « 21 » декабря 2022 г.  
 Место для отсчета выдела территории: \_\_\_\_\_

Место для отсчета выдела территории: \_\_\_\_\_

Место для отсчета выдела территории: \_\_\_\_\_

« ОПИСАНИЕ МЕСТОПОЛОЖЕНИЯ ГРАНИЦ

Зона улиц, дорог, инженерной и транспортной инфраструктуры за границами  
населенных пунктов – ИТ1

(наименование объекта, местоположение границ которого описано  
(далее - объект)

Раздел 1

Сведения об объекте		
№ п/п	Характеристики объекта	Описание характеристик
1	2	3
1	Местоположение объекта	Воронежская область, Бобровский муниципальный район, Никольское сельское поселение
2	Площадь объекта $\pm$ величина погрешности определения площади ( $P \pm \Delta P$ )	-
3	Иные характеристики объекта	-

Сведения о местоположении границ объекта					
1. Система координат: -					
2. Сведения о характерных точках границ объекта					
Обозначение характерных точек границ	Координаты, м		Метод определения координат характерной точки	Средняя квадратическая погрешность положения характерной точки (Mt), м	Описание обозначения точки на местности (при наличии)
	X	Y			
1	2	3	4	5	6
-	-	-	-	-	-
3. Сведения о характерных точках части (частей) границы объекта					
Обозначение характерных точек части границы	Координаты, м		Метод определения координат характерной точки	Средняя квадратическая погрешность положения характерной точки (Mt), м	Описание обозначения точки на местности (при наличии)
	X	Y			
1	2	3	4	5	6
Часть №					
-	-	-	-	-	-

Сведения о местоположении измененных (уточненных) границ объекта							
1. Система координат: МСК - 36, зона 2							
2. Сведения о характерных точках границ объекта							
Обозначение характерных точек границ	Существующие координаты, м		Измененные (уточненные) координаты, м		Метод определения координат характерной точки	Средняя квадратическая погрешность положения характерной точки (Мт), м	Описание обозначения точки на местности (при наличии)
	X	Y	X	Y			
1	2	3	4	5	6	7	8
1	456153.32	2133529.06	456153.32	2133529.06	Аналитический	0.10	-
2	-	-	456152.23	2133535.06	Картометрический	5.00	-
3	-	-	456112.79	2133529.76	Картометрический	5.00	-
4	-	-	456092.87	2133526.41	Картометрический	5.00	-
5	-	-	456050.99	2133516.95	Картометрический	5.00	-
6	-	-	456014.66	2133509.87	Картометрический	5.00	-
7	-	-	456001.30	2133507.57	Картометрический	5.00	-
8	-	-	456001.35	2133510.64	Картометрический	5.00	-
9	455955.15	2133502.64	-	-	Аналитический	0.50	-
10	455906.23	2133495.67	-	-	Аналитический	0.50	-
11	455894.09	2133496.30	-	-	Аналитический	0.50	-
12	455876.34	2133497.20	-	-	Аналитический	0.50	-
13	455859.51	2133490.15	-	-	Аналитический	0.50	-
14	455805.53	2133471.29	-	-	Аналитический	0.50	-
15	455721.41	2133429.24	-	-	Аналитический	0.50	-
16	455683.17	2133403.24	-	-	Аналитический	0.50	-
17	455685.57	2133401.25	-	-	Аналитический	0.50	-
18	455691.76	2133396.09	-	-	Аналитический	0.50	-
19	455686.92	2133395.17	-	-	Аналитический	0.50	-
20	455650.04	2133388.20	-	-	Аналитический	0.50	-
21	455646.48	2133392.10	-	-	Аналитический	0.50	-
22	455627.96	2133388.31	-	-	Аналитический	0.50	-
23	455616.41	2133383.57	-	-	Аналитический	0.50	-
24	455596.02	2133377.98	-	-	Аналитический	0.50	-
25	455560.92	2133368.41	-	-	Аналитический	0.50	-
26	455502.14	2133357.88	-	-	Аналитический	0.50	-
27	455462.75	2133351.96	-	-	Аналитический	0.50	-
28	455446.37	2133349.68	-	-	Аналитический	0.50	-
29	455404.41	2133343.80	-	-	Аналитический	0.50	-
30	455363.40	2133337.18	-	-	Аналитический	0.50	-
31	455324.10	2133330.83	-	-	Аналитический	0.50	-
32	455284.80	2133324.75	-	-	Аналитический	0.50	-
33	455238.58	2133317.52	-	-	Аналитический	0.50	-
34	455238.40	2133314.46	-	-	Аналитический	0.50	-
35	455238.14	2133310.28	-	-	Аналитический	0.50	-

1	2	3	4	5	6	7	8
36	455173.53	2133298.06	-	-	Аналитический	0.50	-
37	455139.62	2133296.77	-	-	Аналитический	0.50	-
38	455129.21	2133296.37	-	-	Аналитический	0.50	-
39	455104.28	2133295.42	-	-	Аналитический	0.50	-
40	455051.82	2133230.56	-	-	Аналитический	0.50	-
41	455046.37	2133214.43	-	-	Аналитический	0.50	-
42	455042.71	2133203.58	-	-	Аналитический	0.50	-
43	455031.24	2133169.58	-	-	Аналитический	0.10	-
44	454968.61	2133016.42	-	-	Аналитический	0.10	-
45	454967.69	2133014.16	-	-	Аналитический	0.50	-
46	454954.45	2133007.69	-	-	Аналитический	0.50	-
47	454938.61	2132999.94	-	-	Аналитический	0.50	-
48	454938.58	2132999.94	-	-	Аналитический	0.50	-
49	454929.28	2132995.40	-	-	Аналитический	0.50	-
50	454927.09	2132992.50	-	-	Аналитический	0.50	-
51	454924.85	2132989.51	-	-	Аналитический	0.50	-
52	454981.00	2132989.20	-	-	Аналитический	0.50	-
53	454982.06	2132979.02	-	-	Аналитический	0.50	-
54	455003.48	2132980.36	-	-	Аналитический	0.50	-
55	455014.04	2132983.10	-	-	Аналитический	0.50	-
56	455019.45	2132990.29	-	-	Аналитический	0.50	-
57	455040.68	2132995.18	-	-	Аналитический	0.50	-
58	455041.67	2133013.15	-	-	Аналитический	0.50	-
59	455028.32	2133015.49	-	-	Аналитический	0.50	-
60	455016.57	2133026.16	-	-	Аналитический	0.50	-
61	455012.33	2133025.96	-	-	Аналитический	0.50	-
62	455004.98	2133032.62	-	-	Аналитический	0.50	-
63	455019.30	2133054.61	-	-	Аналитический	0.50	-
64	455028.86	2133092.23	-	-	Аналитический	0.50	-
65	455042.96	2133129.68	-	-	Аналитический	0.50	-
66	455058.60	2133170.05	-	-	Аналитический	0.50	-
67	455080.30	2133213.50	-	-	Аналитический	0.50	-
68	455106.04	2133245.35	-	-	Аналитический	0.50	-
69	455149.84	2133272.29	-	-	Аналитический	0.50	-
70	455195.64	2133285.80	-	-	Аналитический	0.50	-
71	455228.90	2133293.25	-	-	Аналитический	0.50	-
72	455237.22	2133294.94	-	-	Аналитический	0.50	-
73	455237.04	2133291.69	-	-	Аналитический	0.50	-
74	455257.18	2133295.37	-	-	Аналитический	0.50	-
75	455260.42	2133296.18	-	-	Аналитический	0.50	-
76	455263.99	2133296.62	-	-	Аналитический	0.50	-
77	455265.88	2133296.96	-	-	Аналитический	0.50	-
78	455273.58	2133297.78	-	-	Аналитический	0.50	-
79	455363.91	2133308.76	-	-	Аналитический	0.50	-
80	455367.32	2133309.17	-	-	Аналитический	0.50	-
81	455416.35	2133317.98	-	-	Аналитический	0.50	-
82	455446.43	2133325.14	-	-	Аналитический	0.50	-
83	455467.75	2133327.77	-	-	Аналитический	0.50	-

1	2	3	4	5	6	7	8
84	455490.04	2133331.74	-	-	Аналитический	0.50	-
85	455516.36	2133338.29	-	-	Аналитический	0.50	-
86	455525.46	2133340.73	-	-	Аналитический	0.50	-
87	455617.80	2133365.52	-	-	Аналитический	0.50	-
88	455652.04	2133363.48	-	-	Аналитический	0.50	-
89	455666.36	2133358.81	-	-	Аналитический	0.50	-
90	455677.07	2133355.30	-	-	Аналитический	0.50	-
91	455692.25	2133365.32	-	-	Аналитический	0.50	-
92	455700.14	2133374.26	-	-	Аналитический	0.50	-
93	455722.71	2133386.73	-	-	Аналитический	0.50	-
94	455751.03	2133396.48	-	-	Аналитический	0.50	-
95	455766.45	2133406.80	-	-	Аналитический	0.50	-
96	455785.53	2133417.79	-	-	Аналитический	0.50	-
97	455830.06	2133442.87	-	-	Аналитический	0.50	-
98	455861.86	2133453.37	-	-	Аналитический	0.50	-
99	455874.74	2133456.69	-	-	Аналитический	0.50	-
100	455880.70	2133454.23	-	-	Аналитический	0.50	-
101	455890.09	2133455.41	-	-	Аналитический	0.50	-
102	455898.57	2133462.19	-	-	Аналитический	0.50	-
103	455960.38	2133474.32	-	-	Аналитический	0.50	-
104	455999.55	2133482.02	-	-	Аналитический	0.50	-
105	456012.25	2133484.54	-	-	Аналитический	0.50	-
106	456011.15	2133487.38	-	-	Аналитический	0.10	-
107	456007.92	2133495.69	-	-	Аналитический	0.10	-
1	456153.32	2133529.06	-	-	Аналитический	0.10	-
108	453286.15	2133343.48	-	-	Картометрический	5.00	-
109	453284.02	2133351.02	-	-	Аналитический	0.50	-
110	453278.84	2133369.33	-	-	Аналитический	0.50	-
111	453275.56	2133380.40	-	-	Картометрический	5.00	-
112	453265.27	2133373.15	-	-	Аналитический	0.50	-
113	453252.88	2133367.66	-	-	Аналитический	0.50	-
114	453253.30	2133357.28	-	-	Аналитический	0.50	-
115	453183.55	2133326.24	-	-	Аналитический	0.50	-
116	453117.84	2133293.23	-	-	Аналитический	0.50	-
117	452983.37	2133220.62	-	-	Аналитический	0.50	-
118	452869.76	2133155.53	-	-	Аналитический	0.50	-
119	452750.81	2133087.38	-	-	Аналитический	0.50	-
120	452589.87	2132995.18	-	-	Аналитический	0.50	-
121	452495.91	2132939.51	-	-	Аналитический	0.50	-
122	452400.49	2132882.99	-	-	Аналитический	0.50	-
123	452316.06	2132832.97	-	-	Аналитический	0.50	-
124	452305.57	2132841.35	-	-	Аналитический	0.50	-
125	452295.03	2132835.32	-	-	Аналитический	0.50	-
126	452296.12	2132819.76	-	-	Аналитический	0.50	-
127	452187.86	2132758.15	-	-	Аналитический	0.50	-
128	452102.11	2132709.35	-	-	Аналитический	0.50	-
129	452006.51	2132654.95	-	-	Аналитический	0.50	-

1	2	3	4	5	6	7	8
130	451915.42	2132603.28	-	-	Аналитический	0.50	-
131	451833.88	2132557.03	-	-	Аналитический	0.50	-
132	451788.65	2132533.22	-	-	Аналитический	0.50	-
133	451756.64	2132517.27	-	-	Аналитический	0.50	-
134	451706.71	2132494.23	-	-	Аналитический	0.50	-
135	451615.65	2132452.40	-	-	Аналитический	0.50	-
136	451510.72	2132403.40	-	-	Аналитический	0.50	-
137	451389.65	2132347.03	-	-	Аналитический	0.50	-
138	451319.98	2132318.26	-	-	Аналитический	0.50	-
139	451217.71	2132276.25	-	-	Аналитический	0.50	-
140	451140.60	2132246.89	-	-	Аналитический	0.50	-
141	451093.83	2132229.62	-	-	Аналитический	0.50	-
142	451073.98	2132222.46	-	-	Аналитический	0.50	-
143	451062.84	2132237.65	-	-	Аналитический	0.50	-
144	451051.89	2132232.61	-	-	Аналитический	0.50	-
145	451053.32	2132214.84	-	-	Аналитический	0.50	-
146	450992.88	2132192.73	-	-	Аналитический	0.50	-
147	450894.71	2132156.82	-	-	Аналитический	0.50	-
148	450799.49	2132121.99	-	-	Аналитический	0.50	-
149	450764.83	2132110.24	-	-	Аналитический	0.30	-
150	450748.54	2132142.54	-	-	Аналитический	0.30	-
151	450747.77	2132144.00	-	-	Аналитический	0.30	-
152	450708.41	2132215.14	-	-	Аналитический	0.30	-
153	450681.94	2132268.83	-	-	Аналитический	0.30	-
154	450655.19	2132320.03	-	-	Аналитический	0.30	-
155	450530.37	2132586.43	-	-	Аналитический	0.30	-
156	450501.80	2132646.92	-	-	Аналитический	0.30	-
157	450479.11	2132693.90	-	-	Аналитический	0.30	-
158	450452.50	2132748.50	-	-	Аналитический	0.30	-
159	450435.06	2132783.48	-	-	Аналитический	0.30	-
160	450410.09	2132831.73	-	-	Аналитический	0.30	-
161	450394.10	2132860.51	-	-	Аналитический	0.30	-
162	450378.72	2132886.47	-	-	Аналитический	0.30	-
163	450361.66	2132913.60	-	-	Аналитический	0.30	-
164	450347.24	2132935.27	-	-	Аналитический	0.30	-
165	450306.57	2132993.62	-	-	Аналитический	0.30	-
166	450286.44	2133021.43	-	-	Аналитический	0.30	-
167	450268.25	2133045.81	-	-	Аналитический	0.30	-
168	450246.23	2133073.79	-	-	Аналитический	0.30	-
169	450221.10	2133104.91	-	-	Аналитический	0.30	-
170	450197.63	2133133.17	-	-	Аналитический	0.30	-
171	450174.17	2133160.84	-	-	Аналитический	0.30	-
172	450151.81	2133186.61	-	-	Аналитический	0.30	-
173	450132.18	2133208.70	-	-	Аналитический	0.30	-
174	450104.71	2133238.34	-	-	Аналитический	0.30	-
175	450083.64	2133259.56	-	-	Аналитический	0.30	-
176	450063.16	2133279.47	-	-	Аналитический	0.30	-
177	450046.69	2133295.03	-	-	Аналитический	0.30	-

1	2	3	4	5	6	7	8
178	450025.00	2133315.35	-	-	Аналитический	0.30	-
179	449996.30	2133341.77	-	-	Аналитический	0.30	-
180	449969.41	2133366.39	-	-	Аналитический	0.30	-
181	449943.13	2133389.33	-	-	Аналитический	0.30	-
182	449914.34	2133413.33	-	-	Аналитический	0.30	-
183	449869.58	2133448.30	-	-	Аналитический	0.30	-
184	449839.11	2133471.07	-	-	Аналитический	0.30	-
185	449803.55	2133496.78	-	-	Аналитический	0.30	-
186	449767.80	2133521.96	-	-	Аналитический	0.30	-
187	449727.31	2133550.07	-	-	Аналитический	0.30	-
188	449686.70	2133577.62	-	-	Аналитический	0.30	-
189	449667.67	2133590.23	-	-	Аналитический	0.30	-
190	449643.19	2133606.00	-	-	Аналитический	0.30	-
191	449609.55	2133626.61	-	-	Аналитический	0.30	-
192	449586.72	2133639.74	-	-	Аналитический	0.30	-
193	449563.45	2133652.77	-	-	Аналитический	0.30	-
194	449540.30	2133665.13	-	-	Аналитический	0.30	-
195	449493.41	2133689.59	-	-	Аналитический	0.30	-
196	449428.60	2133723.80	-	-	Аналитический	0.30	-
197	449400.00	2133734.02	-	-	Аналитический	0.30	-
198	449257.15	2133784.94	-	-	Аналитический	0.30	-
199	449229.86	2133800.82	-	-	Картометрический	5.00	-
200	449214.99	2133822.24	-	-	Картометрический	5.00	-
201	449200.72	2133843.06	-	-	Картометрический	5.00	-
202	449192.39	2133872.80	-	-	Картометрический	5.00	-
203	449181.68	2133901.95	-	-	Картометрический	5.00	-
204	449142.42	2133938.83	-	-	Картометрический	5.00	-
205	449075.79	2133948.95	-	-	Картометрический	5.00	-
206	449049.62	2133953.71	-	-	Картометрический	5.00	-
207	449000.75	2133856.77	-	-	Картометрический	5.00	-
208	448946.28	2133868.10	-	-	Аналитический	0.10	-
209	448916.82	2133885.57	-	-	Аналитический	0.10	-
210	448894.21	2133906.63	-	-	Аналитический	0.10	-
211	448879.56	2133927.77	-	-	Аналитический	0.10	-
212	448867.47	2133955.22	-	-	Аналитический	0.10	-
213	448860.77	2133983.80	-	-	Аналитический	0.10	-
214	448861.41	2134011.90	-	-	Аналитический	0.10	-
215	448866.21	2134040.67	-	-	Аналитический	0.10	-
216	448888.42	2134133.37	-	-	Аналитический	0.10	-
217	448906.46	2134205.56	-	-	Аналитический	0.10	-
218	448927.37	2134281.51	-	-	Аналитический	0.10	-
219	448929.93	2134312.36	-	-	Аналитический	0.10	-
220	448937.37	2134343.36	-	-	Аналитический	0.10	-
221	448947.38	2134383.42	-	-	Картометрический	5.00	-
222	448975.68	2134496.67	-	-	Картометрический	5.00	-
223	449009.12	2134636.95	-	-	Картометрический	5.00	-
224	449001.52	2134638.99	-	-	Аналитический	0.30	-
225	448997.48	2134639.96	-	-	Аналитический	0.30	-

1	2	3	4	5	6	7	8
226	448997.31	2134639.22	-	-	Аналитический	0.30	-
227	448991.36	2134639.75	-	-	Аналитический	0.30	-
228	448979.90	2134640.78	-	-	Аналитический	0.30	-
229	448979.41	2134639.48	-	-	Аналитический	0.30	-
230	448965.77	2134633.99	-	-	Аналитический	0.30	-
231	448963.40	2134619.24	-	-	Аналитический	0.30	-
232	448970.20	2134612.62	-	-	Аналитический	0.30	-
233	448972.02	2134602.49	-	-	Аналитический	0.30	-
234	448967.00	2134581.83	-	-	Аналитический	0.30	-
235	448910.32	2134316.96	-	-	Аналитический	0.30	-
236	448875.45	2134211.28	-	-	Аналитический	0.10	-
237	448864.42	2134183.17	-	-	Аналитический	0.10	-
238	448856.60	2134166.11	-	-	Аналитический	0.10	-
239	448844.16	2134142.55	-	-	Аналитический	0.10	-
240	448826.65	2134117.11	-	-	Аналитический	0.10	-
241	448787.78	2134067.99	-	-	Аналитический	0.10	-
242	448764.70	2134044.51	-	-	Аналитический	0.10	-
243	448723.81	2134013.69	-	-	Аналитический	0.10	-
244	448671.59	2133989.83	-	-	Аналитический	0.10	-
245	448634.17	2133981.24	-	-	Аналитический	0.10	-
246	448607.59	2133980.56	-	-	Аналитический	0.10	-
247	448568.87	2133985.79	-	-	Аналитический	0.10	-
248	448474.36	2134032.62	-	-	Аналитический	0.10	-
249	448171.81	2134100.18	-	-	Аналитический	0.10	-
250	448162.37	2134078.22	-	-	Аналитический	0.10	-
251	448146.13	2134034.36	-	-	Аналитический	0.10	-
252	448484.04	2133936.71	-	-	Аналитический	0.10	-
253	448530.91	2133924.53	-	-	Аналитический	0.10	-
254	448567.93	2133914.06	-	-	Аналитический	0.10	-
255	448612.29	2133901.41	-	-	Аналитический	0.10	-
256	448709.61	2133877.04	-	-	Аналитический	0.10	-
257	448731.00	2133874.69	-	-	Аналитический	0.10	-
258	448733.42	2133867.44	-	-	Аналитический	0.10	-
259	448740.39	2133848.93	-	-	Аналитический	0.10	-
260	448754.00	2133816.99	-	-	Аналитический	0.10	-
261	448768.61	2133794.46	-	-	Аналитический	0.10	-
262	448797.84	2133761.75	-	-	Аналитический	0.10	-
263	448823.97	2133739.04	-	-	Аналитический	0.10	-
264	448850.06	2133722.63	-	-	Аналитический	0.10	-
265	448872.64	2133714.23	-	-	Аналитический	0.10	-
266	448895.87	2133709.11	-	-	Аналитический	0.10	-
267	448926.25	2133705.14	-	-	Аналитический	0.10	-
268	448985.71	2133702.55	-	-	Аналитический	0.10	-
269	449080.81	2133702.71	-	-	Аналитический	0.10	-
270	449176.64	2133701.28	-	-	Аналитический	0.10	-
271	449246.55	2133699.60	-	-	Аналитический	0.10	-
272	449295.31	2133698.51	-	-	Аналитический	0.10	-
273	449340.19	2133692.44	-	-	Аналитический	0.10	-

1	2	3	4	5	6	7	8
274	449398.91	2133656.39	-	-	Аналитический	0.30	-
275	449438.77	2133638.08	-	-	Аналитический	0.30	-
276	449458.33	2133629.87	-	-	Аналитический	0.30	-
277	449510.97	2133604.22	-	-	Аналитический	0.30	-
278	449619.17	2133544.21	-	-	Аналитический	0.30	-
279	449632.98	2133535.56	-	-	Аналитический	0.30	-
280	449665.04	2133514.14	-	-	Аналитический	0.30	-
281	449717.18	2133478.45	-	-	Аналитический	0.30	-
282	449736.23	2133465.22	-	-	Аналитический	0.30	-
283	449785.12	2133430.08	-	-	Аналитический	0.30	-
284	449805.90	2133414.84	-	-	Аналитический	0.30	-
285	449843.85	2133386.29	-	-	Аналитический	0.30	-
286	449860.61	2133373.29	-	-	Аналитический	0.30	-
287	449882.20	2133355.72	-	-	Аналитический	0.30	-
288	449911.71	2133330.77	-	-	Аналитический	0.30	-
289	449934.55	2133310.50	-	-	Аналитический	0.30	-
290	449969.47	2133278.38	-	-	Аналитический	0.30	-
291	450004.35	2133245.87	-	-	Аналитический	0.30	-
292	450038.47	2133213.30	-	-	Аналитический	0.30	-
293	450058.58	2133192.53	-	-	Аналитический	0.30	-
294	450090.01	2133158.34	-	-	Аналитический	0.30	-
295	450122.35	2133121.35	-	-	Аналитический	0.30	-
296	450180.51	2133051.62	-	-	Аналитический	0.30	-
297	450207.18	2133018.58	-	-	Аналитический	0.30	-
298	450228.82	2132990.40	-	-	Аналитический	0.30	-
299	450258.23	2132949.81	-	-	Аналитический	0.30	-
300	450285.86	2132910.00	-	-	Аналитический	0.30	-
301	450302.74	2132885.06	-	-	Аналитический	0.30	-
302	450318.58	2132860.80	-	-	Аналитический	0.30	-
303	450335.08	2132833.48	-	-	Аналитический	0.30	-
304	450349.35	2132807.71	-	-	Аналитический	0.30	-
305	450364.53	2132777.49	-	-	Аналитический	0.30	-
306	450374.81	2132755.04	-	-	Аналитический	0.30	-
307	450394.06	2132705.73	-	-	Аналитический	0.30	-
308	450405.87	2132670.59	-	-	Аналитический	0.30	-
309	450425.05	2132607.76	-	-	Аналитический	0.30	-
310	450441.35	2132554.70	-	-	Аналитический	0.30	-
311	450451.03	2132525.30	-	-	Аналитический	0.30	-
312	450465.86	2132478.72	-	-	Аналитический	0.30	-
313	450473.65	2132459.11	-	-	Аналитический	0.30	-
314	450489.75	2132424.37	-	-	Аналитический	0.30	-
315	450511.97	2132381.93	-	-	Аналитический	0.30	-
316	450530.73	2132350.48	-	-	Аналитический	0.30	-
317	450551.28	2132317.88	-	-	Аналитический	0.30	-
318	450667.10	2132120.75	-	-	Аналитический	0.30	-
319	450691.69	2132075.96	-	-	Аналитический	0.30	-
320	450618.29	2132071.54	-	-	Картометрический	5.00	-
321	450559.48	2132065.72	-	-	Аналитический	2.50	-

1	2	3	4	5	6	7	8
322	450566.93	2132056.40	-	-	Аналитический	0.50	-
323	450586.34	2131986.40	-	-	Аналитический	0.50	-
324	450599.82	2131947.29	-	-	Аналитический	0.50	-
325	450656.12	2131856.94	-	-	Аналитический	0.50	-
326	450743.67	2131808.36	-	-	Аналитический	0.50	-
327	450778.21	2131818.09	-	-	Аналитический	0.50	-
328	450791.93	2131853.09	-	-	Аналитический	0.50	-
329	450796.36	2131854.68	-	-	Аналитический	2.50	-
330	450826.11	2131786.98	-	-	Аналитический	0.30	-
331	450872.48	2131662.89	-	-	Аналитический	0.30	-
332	450904.19	2131589.06	-	-	Аналитический	0.50	-
333	451042.96	2131339.64	-	-	Аналитический	0.30	-
334	451111.72	2131207.16	-	-	Аналитический	0.30	-
335	451188.95	2131034.14	-	-	Аналитический	0.30	-
336	451200.48	2131005.32	-	-	Аналитический	0.30	-
337	451233.48	2130912.42	-	-	Аналитический	0.30	-
338	451284.82	2130743.15	-	-	Аналитический	0.30	-
339	451320.50	2130538.94	-	-	Аналитический	0.30	-
340	451338.74	2130398.12	-	-	Аналитический	0.30	-
341	451346.86	2130327.52	-	-	Аналитический	0.30	-
342	451356.23	2130256.91	-	-	Аналитический	0.30	-
343	451363.11	2130186.92	-	-	Аналитический	0.30	-
344	451372.48	2130115.69	-	-	Аналитический	0.30	-
345	451379.26	2130046.68	-	-	Аналитический	0.30	-
346	451379.69	2130044.71	-	-	Аналитический	0.30	-
347	451391.60	2129986.09	-	-	Картометрический	5.00	-
348	451423.85	2129986.61	-	-	Картометрический	5.00	-
349	451424.47	2129986.54	-	-	Картометрический	5.00	-
350	451476.14	2129983.11	-	-	Картометрический	5.00	-
351	451476.83	2130034.39	-	-	Аналитический	0.10	-
352	451444.66	2130220.86	-	-	Аналитический	0.10	-
353	451402.19	2130486.95	-	-	Аналитический	0.30	-
354	-	-	451386.10	2130597.74	Аналитический	0.30	-
355	-	-	451378.45	2130640.69	Аналитический	0.30	-
356	-	-	451371.57	2130677.09	Аналитический	0.30	-
357	-	-	451364.23	2130712.08	Аналитический	0.30	-
358	-	-	451342.83	2130796.59	Аналитический	0.30	-
359	-	-	451335.02	2130825.80	Аналитический	0.30	-
360	-	-	451321.27	2130867.35	Аналитический	0.30	-
361	-	-	451311.43	2130896.10	Аналитический	0.30	-
362	-	-	451292.38	2130949.99	Аналитический	0.30	-
363	-	-	451278.32	2130986.70	Аналитический	0.30	-
364	-	-	451261.29	2131028.41	Аналитический	0.30	-
365	-	-	451209.43	2131142.75	Аналитический	0.30	-
366	-	-	451170.69	2131225.07	Аналитический	0.30	-
367	-	-	451121.95	2131330.98	Аналитический	0.30	-
368	-	-	451091.18	2131403.62	Аналитический	0.30	-
369	-	-	451027.91	2131540.15	Аналитический	0.30	-

1	2	3	4	5	6	7	8
370	-	-	451025.73	2131547.02	Аналитический	0.30	-
371	-	-	451026.66	2131551.86	Аналитический	0.30	-
372	451027.54	2131553.09	-	-	Аналитический	0.30	-
373	451032.76	2131560.30	-	-	Аналитический	0.30	-
374	451033.85	2131568.11	-	-	Аналитический	0.30	-
375	451030.26	2131578.89	-	-	Аналитический	0.30	-
376	451026.82	2131586.23	-	-	Аналитический	0.30	-
377	451019.95	2131595.13	-	-	Аналитический	0.30	-
378	451012.45	2131602.63	-	-	Аналитический	0.30	-
379	451002.92	2131606.69	-	-	Аналитический	0.30	-
380	450995.11	2131611.53	-	-	Аналитический	0.30	-
381	450971.37	2131658.55	-	-	Аналитический	0.30	-
382	450951.37	2131698.39	-	-	Аналитический	0.30	-
383	450807.51	2131993.95	-	-	Аналитический	0.30	-
384	450773.81	2132065.74	-	-	Аналитический	0.30	-
385	450772.15	2132071.11	-	-	Аналитический	0.30	-
386	450771.93	2132076.20	-	-	Аналитический	0.30	-
387	450776.27	2132082.47	-	-	Аналитический	0.30	-
388	450831.13	2132106.56	-	-	Аналитический	0.50	-
389	450925.88	2132142.82	-	-	Аналитический	0.50	-
390	451015.74	2132177.21	-	-	Аналитический	0.50	-
391	451063.63	2132195.53	-	-	Аналитический	0.50	-
392	451076.12	2132184.16	-	-	Аналитический	0.50	-
393	451084.40	2132186.89	-	-	Аналитический	0.50	-
394	451085.01	2132203.52	-	-	Аналитический	0.50	-
395	451101.14	2132209.56	-	-	Аналитический	0.50	-
396	451147.13	2132226.09	-	-	Аналитический	0.50	-
397	451225.50	2132256.26	-	-	Аналитический	0.50	-
398	451330.33	2132299.09	-	-	Аналитический	0.50	-
399	451399.39	2132327.84	-	-	Аналитический	0.50	-
400	451519.81	2132384.40	-	-	Аналитический	0.50	-
401	451624.12	2132432.77	-	-	Аналитический	0.50	-
402	451715.48	2132474.57	-	-	Аналитический	0.50	-
403	451766.02	2132497.89	-	-	Аналитический	0.50	-
404	451803.72	2132517.23	-	-	Аналитический	0.50	-
405	451844.14	2132538.34	-	-	Аналитический	0.50	-
406	451925.91	2132584.78	-	-	Аналитический	0.50	-
407	452016.68	2132636.33	-	-	Аналитический	0.50	-
408	452131.24	2132701.49	-	-	Аналитический	0.50	-
409	452227.22	2132756.09	-	-	Аналитический	0.50	-
410	452307.41	2132801.70	-	-	Аналитический	0.50	-
411	452317.55	2132791.37	-	-	Аналитический	0.50	-
412	452327.65	2132797.31	-	-	Аналитический	0.50	-
413	452324.99	2132812.77	-	-	Аналитический	0.50	-
414	452415.62	2132866.79	-	-	Аналитический	0.50	-
415	452507.94	2132921.82	-	-	Аналитический	0.50	-
416	452600.60	2132977.05	-	-	Аналитический	0.50	-
417	452719.35	2133045.20	-	-	Аналитический	0.50	-

1	2	3	4	5	6	7	8
418	452826.81	2133106.88	-	-	Аналитический	0.50	-
419	452927.38	2133164.22	-	-	Аналитический	0.50	-
420	452993.33	2133201.81	-	-	Аналитический	0.50	-
421	453064.53	2133240.19	-	-	Аналитический	0.50	-
422	453127.39	2133274.08	-	-	Аналитический	0.50	-
423	453186.83	2133304.23	-	-	Аналитический	0.50	-
424	453260.27	2133339.76	-	-	Аналитический	0.50	-
425	453271.36	2133338.37	-	-	Аналитический	0.50	-
426	453283.71	2133342.41	-	-	Картометрический	5.00	-
108	453286.15	2133343.48	-	-	Картометрический	5.00	-
427	449207.87	2133800.38	-	-	Картометрический	5.00	-
428	449183.33	2133836.31	-	-	Картометрический	5.00	-
429	449167.15	2133849.21	-	-	Картометрический	5.00	-
430	449152.65	2133849.31	-	-	Картометрический	5.00	-
431	449120.65	2133845.95	-	-	Картометрический	5.00	-
432	449107.45	2133831.29	-	-	Картометрический	5.00	-
427	449207.87	2133800.38	-	-	Картометрический	5.00	-
433	449112.36	2135397.95	-	-	Аналитический	0.30	-
434	449126.17	2135517.05	-	-	Аналитический	0.30	-
435	449247.39	2136231.63	-	-	Аналитический	0.30	-
436	449249.91	2136238.73	-	-	Аналитический	0.30	-
437	449256.38	2136242.56	-	-	Аналитический	0.30	-
438	449257.89	2136249.97	-	-	Аналитический	0.30	-
439	449238.86	2136245.21	-	-	Аналитический	0.30	-
440	449226.53	2136240.66	-	-	Аналитический	0.30	-
441	449219.91	2136201.74	-	-	Аналитический	0.30	-
442	449187.07	2136006.94	-	-	Аналитический	0.30	-
443	449138.77	2135720.46	-	-	Аналитический	0.30	-
444	449107.12	2135518.68	-	-	Аналитический	0.30	-
445	449094.31	2135420.16	-	-	Аналитический	0.30	-
446	449090.50	2135411.76	-	-	Аналитический	0.30	-
447	449087.70	2135408.30	-	-	Аналитический	0.30	-
448	449087.07	2135399.29	-	-	Аналитический	0.30	-
449	449101.53	2135398.52	-	-	Аналитический	0.30	-
450	449105.29	2135398.32	-	-	Аналитический	0.30	-
433	449112.36	2135397.95	-	-	Аналитический	0.30	-
451	448015.25	2134060.59	-	-	Аналитический	0.30	-
452	448020.61	2134073.83	-	-	Аналитический	0.30	-
453	448033.67	2134106.08	-	-	Аналитический	0.30	-
454	448045.22	2134134.60	-	-	Аналитический	0.30	-
455	448055.98	2134161.19	-	-	Аналитический	0.30	-
456	448047.91	2134163.06	-	-	Аналитический	0.30	-
457	447790.79	2134216.32	-	-	Аналитический	0.30	-
458	447105.34	2134416.43	-	-	Аналитический	0.30	-
459	446744.65	2134569.51	-	-	Аналитический	0.30	-

1	2	3	4	5	6	7	8
460	446660.83	2134613.94	-	-	Аналитический	0.30	-
461	446674.67	2134638.09	-	-	Аналитический	0.30	-
462	446679.43	2134646.96	-	-	Аналитический	0.30	-
463	446290.00	2134864.99	-	-	Аналитический	0.30	-
464	446196.31	2134908.79	-	-	Аналитический	0.30	-
465	446194.02	2134899.12	-	-	Аналитический	0.30	-
466	446164.18	2134921.45	-	-	Аналитический	0.30	-
467	446169.53	2134931.97	-	-	Аналитический	0.30	-
468	446059.45	2134995.47	-	-	Аналитический	0.30	-
469	446053.23	2134984.47	-	-	Аналитический	0.30	-
470	445739.40	2135157.75	-	-	Аналитический	0.30	-
471	445419.15	2135349.98	-	-	Аналитический	0.30	-
472	445331.81	2135402.80	-	-	Аналитический	0.30	-
473	445341.72	2135419.75	-	-	Аналитический	0.30	-
474	445223.17	2135490.97	-	-	Аналитический	0.30	-
475	445167.50	2135520.85	-	-	Аналитический	0.30	-
476	445150.74	2135489.28	-	-	Аналитический	0.30	-
477	445131.77	2135499.59	-	-	Аналитический	0.30	-
478	445128.57	2135475.75	-	-	Аналитический	0.30	-
479	445123.54	2135438.40	-	-	Аналитический	0.30	-
480	445116.29	2135442.70	-	-	Аналитический	0.30	-
481	445107.04	2135448.20	-	-	Аналитический	2.50	-
482	445088.87	2135459.01	-	-	Аналитический	2.50	-
483	444748.08	2135661.71	-	-	Аналитический	2.50	-
484	444610.93	2135730.74	-	-	Аналитический	2.50	-
485	444672.49	2135694.43	-	-	Аналитический	2.50	-
486	444829.02	2135605.53	-	-	Аналитический	2.50	-
487	444920.69	2135545.89	-	-	Аналитический	2.50	-
488	445040.85	2135475.03	-	-	Аналитический	2.50	-
489	445085.74	2135451.46	-	-	Аналитический	2.50	-
490	445093.60	2135436.41	-	-	Аналитический	2.50	-
491	445094.95	2135432.45	-	-	Аналитический	0.30	-
492	445075.04	2135443.96	-	-	Аналитический	0.30	-
493	445068.52	2135432.71	-	-	Аналитический	0.30	-
494	445061.94	2135402.46	-	-	Аналитический	2.50	-
495	445086.61	2135397.05	-	-	Аналитический	2.50	-
496	445063.71	2135261.62	-	-	Аналитический	2.50	-
497	445068.26	2135260.75	-	-	Аналитический	2.50	-
498	445074.51	2135259.55	-	-	Аналитический	2.50	-
499	445099.83	2135374.90	-	-	Аналитический	2.50	-
500	445100.30	2135376.29	-	-	Аналитический	2.50	-
501	445107.37	2135373.17	-	-	Аналитический	0.50	-
502	445119.20	2135367.83	-	-	Аналитический	0.50	-
503	445155.03	2135351.69	-	-	Аналитический	2.50	-
504	445165.53	2135380.31	-	-	Аналитический	2.50	-
505	445169.51	2135391.13	-	-	Аналитический	0.30	-
506	445375.55	2135270.78	-	-	Аналитический	0.30	-
507	445381.73	2135281.36	-	-	Аналитический	0.30	-

1	2	3	4	5	6	7	8
508	445665.44	2135111.61	-	-	Картометрический	5.00	-
509	445660.72	2135104.01	-	-	Картометрический	5.00	-
510	445675.60	2135092.03	-	-	Картометрический	5.00	-
511	445691.20	2135033.42	-	-	Аналитический	0.30	-
512	445854.53	2134931.92	-	-	Аналитический	0.30	-
513	445868.25	2134954.00	-	-	Аналитический	0.30	-
514	445886.43	2134983.24	-	-	Картометрический	5.00	-
515	446104.98	2134856.94	-	-	Аналитический	0.30	-
516	446101.25	2134794.75	-	-	Аналитический	0.30	-
517	446100.50	2134758.50	-	-	Аналитический	0.30	-
518	446100.75	2134755.30	-	-	Аналитический	0.30	-
519	446127.65	2134605.37	-	-	Картометрический	5.00	-
520	446157.56	2134604.61	-	-	Картометрический	5.00	-
521	446192.51	2134365.58	-	-	Картометрический	5.00	-
522	446192.99	2134355.60	-	-	Картометрический	5.00	-
523	446195.83	2134338.36	-	-	Аналитический	0.50	-
524	446194.69	2134337.53	-	-	Аналитический	0.50	-
525	446189.51	2134338.08	-	-	Аналитический	0.50	-
526	446124.33	2134364.65	-	-	Аналитический	0.50	-
527	446079.78	2134382.75	-	-	Аналитический	0.10	-
528	446077.50	2134368.73	-	-	Аналитический	0.10	-
529	446148.57	2134339.59	-	-	Аналитический	0.50	-
530	446184.93	2134324.39	-	-	Аналитический	0.50	-
531	446195.50	2134317.78	-	-	Аналитический	0.50	-
532	446201.38	2134304.81	-	-	Аналитический	0.50	-
533	446203.35	2134292.80	-	-	Картометрический	5.00	-
534	446209.25	2134254.93	-	-	Картометрический	5.00	-
535	446212.39	2134234.46	-	-	Картометрический	5.00	-
536	446216.06	2134210.23	-	-	Картометрический	5.00	-
537	446218.83	2134194.36	-	-	Картометрический	5.00	-
538	446220.82	2134179.26	-	-	Картометрический	5.00	-
539	446222.55	2134171.98	-	-	Картометрический	5.00	-
540	446228.42	2134156.12	-	-	Картометрический	5.00	-
541	446244.95	2134124.36	-	-	Картометрический	5.00	-
542	446322.35	2133977.36	-	-	Картометрический	5.00	-
543	446326.48	2133963.21	-	-	Аналитический	0.30	-
544	446331.96	2133954.25	-	-	Аналитический	0.30	-
545	446347.49	2133939.42	-	-	Картометрический	5.00	-
546	446445.49	2133778.21	-	-	Картометрический	5.00	-
547	446553.40	2133588.90	-	-	Картометрический	5.00	-
548	446607.46	2133495.83	-	-	Картометрический	5.00	-
549	446693.34	2133347.23	-	-	Картометрический	5.00	-
550	446767.99	2133218.00	-	-	Картометрический	5.00	-
551	446828.13	2133114.40	-	-	Картометрический	5.00	-
552	446876.97	2133040.55	-	-	Картометрический	5.00	-
553	446947.81	2132941.65	-	-	Картометрический	5.00	-
554	446982.28	2132894.64	-	-	Картометрический	5.00	-
555	447032.19	2132831.24	-	-	Картометрический	5.00	-

1	2	3	4	5	6	7	8
556	447061.80	2132796.52	-	-	Картометрический	5.00	-
557	447139.69	2132706.50	-	-	Картометрический	5.00	-
558	447178.65	2132658.97	-	-	Картометрический	5.00	-
559	447258.86	2132558.70	-	-	Картометрический	5.00	-
560	447396.30	2132397.48	-	-	Картометрический	5.00	-
561	447409.67	2132381.36	-	-	Картометрический	5.00	-
562	447416.21	2132366.85	-	-	Картометрический	5.00	-
563	447417.64	2132348.87	-	-	Картометрический	5.00	-
564	447412.85	2132324.96	-	-	Картометрический	5.00	-
565	447405.89	2132308.79	-	-	Картометрический	5.00	-
566	447395.66	2132289.63	-	-	Картометрический	5.00	-
567	447374.38	2132253.98	-	-	Картометрический	5.00	-
568	447336.98	2132188.78	-	-	Картометрический	5.00	-
569	447306.91	2132138.86	-	-	Картометрический	5.00	-
570	447288.27	2132113.66	-	-	Картометрический	5.00	-
571	447149.86	2131948.13	-	-	Картометрический	5.00	-
572	447109.41	2131899.15	-	-	Картометрический	5.00	-
573	447038.95	2131813.61	-	-	Картометрический	5.00	-
574	447029.29	2131801.10	-	-	Картометрический	5.00	-
575	447005.83	2131769.53	-	-	Картометрический	5.00	-
576	446994.17	2131749.00	-	-	Картометрический	5.00	-
577	446981.95	2131723.76	-	-	Картометрический	5.00	-
578	446976.62	2131710.35	-	-	Картометрический	5.00	-
579	447051.39	2131811.69	-	-	Картометрический	5.00	-
580	447269.85	2132061.24	-	-	Картометрический	5.00	-
581	447396.76	2132256.87	-	-	Картометрический	5.00	-
582	447422.54	2132301.99	-	-	Картометрический	5.00	-
583	447430.61	2132322.07	-	-	Картометрический	5.00	-
584	447435.43	2132345.92	-	-	Картометрический	5.00	-
585	447433.84	2132372.85	-	-	Картометрический	5.00	-
586	447423.81	2132392.22	-	-	Картометрический	5.00	-
587	447409.25	2132409.49	-	-	Картометрический	5.00	-
588	447271.66	2132569.90	-	-	Картометрический	5.00	-
589	447191.16	2132670.27	-	-	Картометрический	5.00	-
590	447152.04	2132718.01	-	-	Картометрический	5.00	-
591	447081.49	2132799.07	-	-	Картометрический	5.00	-
592	447046.49	2132840.83	-	-	Картометрический	5.00	-
593	446995.52	2132905.70	-	-	Картометрический	5.00	-
594	446961.47	2132952.15	-	-	Картометрический	5.00	-
595	446890.74	2133050.91	-	-	Картометрический	5.00	-
596	446870.31	2133081.04	-	-	Картометрический	5.00	-
597	446842.65	2133123.84	-	-	Картометрический	5.00	-
598	446782.37	2133227.14	-	-	Картометрический	5.00	-
599	446708.10	2133356.10	-	-	Картометрический	5.00	-
600	446622.29	2133504.26	-	-	Картометрический	5.00	-
601	446460.05	2133787.34	-	-	Картометрический	5.00	-
602	446345.10	2133986.48	-	-	Картометрический	5.00	-
603	446254.18	2134146.61	-	-	Картометрический	5.00	-





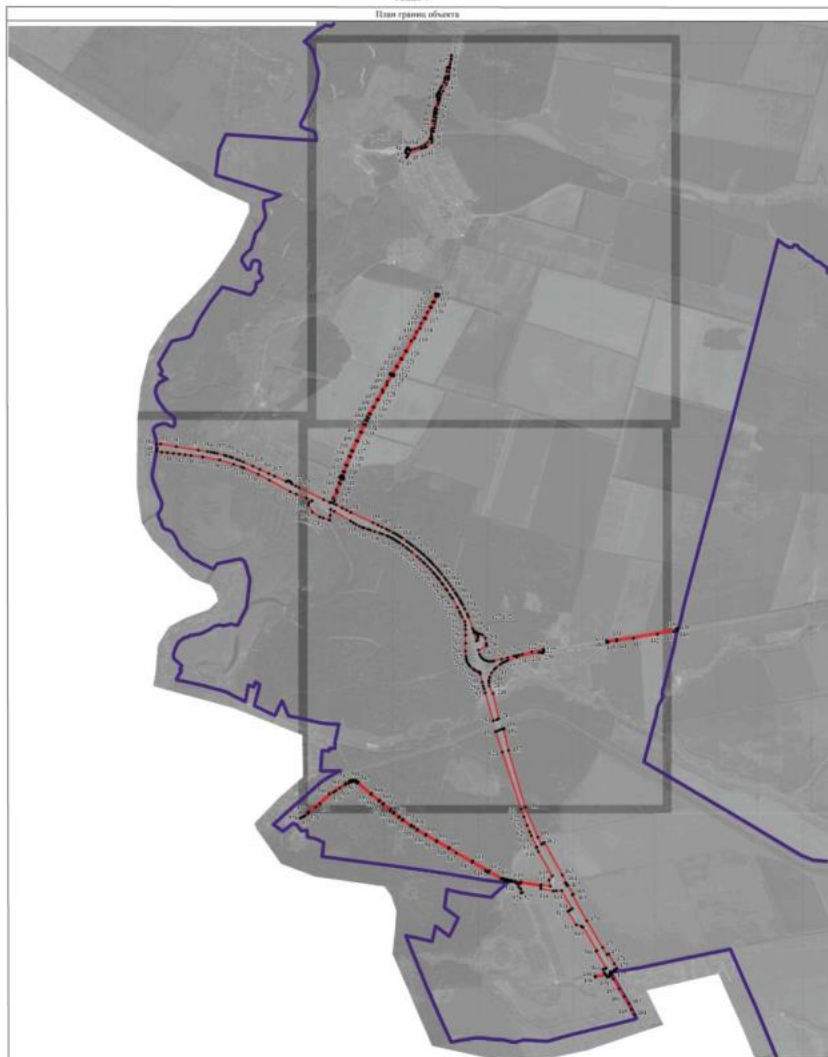

Рисунок 4  
План границ объекта



Масштаб 1:25000

Использованные условные знаки и обозначения:

- |  |  |
|--|--|
|  | границы территориальной зоны                   |
|  | границы муниципального образования             |
|  | характерная точка границы территориальной зоны |

Руководитель БУ ВО «Нормативно-проектный центр»  
Полонин  Ю.В. Шалыгина Дата « 22 » декабря 2022 г.  
Место для отвода печати (при наличии) знака, удостоверяющего наличие исполнительного граничного плана объекта