

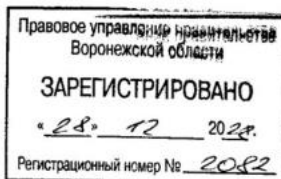

ДЕПАРТАМЕНТ
АРХИТЕКТУРЫ И ГРАДОСТРОИТЕЛЬСТВА
ВОРОНЕЖСКОЙ ОБЛАСТИ



ПРИКАЗ

16.12.2022

№ 45-01-04/1260

г. Воронеж

**О внесении изменений в правила землепользования и застройки
Поповского сельского поселения Богучарского муниципального района
Воронежской области**

В соответствии с Градостроительным кодексом Российской Федерации, Федеральным законом от 06.10.2003 № 131-ФЗ «Об общих принципах организации местного самоуправления в Российской Федерации», законами Воронежской области от 07.07.2006 № 61-ОЗ «О регулировании градостроительной деятельности в Воронежской области», от 20.12.2018 № 173-ОЗ «О перераспределении полномочий по утверждению правил землепользования и застройки между органами местного самоуправления поселений Воронежской области, городского округа город Нововоронеж, Борисоглебского городского округа и исполнительными органами государственной власти Воронежской области», постановлением правительства Воронежской области от 31.12.2014 № 1240 «Об утверждении Положения о департаменте архитектуры и градостроительства Воронежской области», на основании приказа департамента архитектуры и градостроительства Воронежской области от 04.10.2021 № 45-01-04/1088 «О подготовке проектов о внесении изменений в правила землепользования и застройки поселений Аннинского, Бобровского, Богучарского,

Бутурлиновского, Грибановского, Калачеевского, Кантемировского, Лискинского, Нижнедевицкого, Новоусманского, Новохопёрского, Острогожского, Панинского, Петропавловского, Поворинского, Подгоренского, Рамонского, Репьёвского, Россошанского, Терновского, Эртильского, Верхнемамонского, Верхнехавского, Каменского, Павловского, Хохольского муниципальных районов Воронежской области» (в редакции приказа департамента архитектуры и градостроительства Воронежской области от 01.12.2021 № 45-01-04/1286), с учетом заключений о результатах публичных слушаний от 18.03.2022

п р и к а з ы в а ю:

1. Внести в правила землепользования и застройки Поповского сельского поселения Богучарского муниципального района Воронежской области, утвержденные приказом департамента архитектуры и градостроительства Воронежской области от 07.09.2021 № 45-01-04/998 «Об утверждении правил землепользования и застройки Поповского сельского поселения Богучарского муниципального района Воронежской области» (далее – Правила) следующие изменения:

1.1. В подпункте 1 пункта 17 части II карту градостроительного зонирования территории Поповского сельского поселения Богучарского муниципального района Воронежской области изложить в редакции согласно приложению № 1 к настоящему приказу.

1.2. В подпункте 2 пункта 17 части II карту градостроительного зонирования с отображением зон с особыми условиями использования территории Поповского сельского поселения Богучарского муниципального района Воронежской области изложить в редакции согласно приложению № 2 к настоящему приказу.

1.3. Дополнить пункт 17 части II подпунктом 2.2 следующего содержания:

«2.2. На территории Поповского сельского поселения Богучарского муниципального района Воронежской области располагаются следующие

объекты археологического наследия, границы территорий которых опубликованию не подлежат *:

№ п/п	Наименование объекта культурного наследия	Сведения о границах территории объекта культурного наследия
1	Поселение 2 у г. Богучар	Установлена приказом управления по охране объектов культурного наследия Воронежской области от 13.07.2021 № 71-01-07/268 «Об утверждении границ территории выявленного объекта археологического наследия «Поселение 2 у г. Богучар», расположенного на территории Богучарского муниципального района Воронежской области»

* в соответствии с приказом Министерства культуры Российской Федерации от 01.09.2015 № 2328 «Об утверждении перечня отдельных сведений об объектах археологического наследия, которые не подлежат опубликованию»».

1.4. В пункте 21 части III:

1.4.1. В подпункте 1:

1.4.1.1. Строки 1-3 таблицы изложить в следующей редакции:

«

1	2.1	Для индивидуального жилищного строительства	400	5000	50%	3 этажа*	3 метра**
2	2.3	Блокированная жилая застройка	80	3000	50%	3 этажа*	3 метра**; 0 метров – при примыкании к соседним зданиям
3	2.2	Для ведения личного подсобного хозяйства (приусадебный земельный участок)	300	5000	30%	3 этажа*	3 метра**

».

1.4.1.2. Строку 35 таблицы изложить в следующей редакции:

«

35	13.2	Ведение садоводства	400	2000	30%	3 этажа	3 метра
----	------	---------------------	-----	------	-----	---------	---------

».

1.4.1.3. Дополнить таблицу после строки 5 строкой 5¹ следующего содержания:

«

5 ¹	2.7.2	Размещение гаражей для собственных нужд	не подлежат установлению				
----------------	-------	---	--------------------------	--	--	--	--

».

1.4.1.4. Дополнить таблицу после строки 14 строкой 14¹ следующего содержания:

«

14 ¹	12.0	Земельные участки (территории) общего пользования	не подлежат установлению
-----------------	------	---	--------------------------

».

1.4.1.5. После таблицы дополнить абзацами следующего содержания:

«* для вспомогательных видов – 1 этаж;

** от вспомогательных видов – 1 метр.

Не допускается размещать со стороны улицы вспомогательные строения, за исключением гаражей. Допускается блокировка хозяйственных построек на смежных земельных участках по взаимному согласию домовладельцев с учетом требований пожарной безопасности.».

1.4.2. В подпункте 1 и далее по тексту слова «, устанавливаемые в соответствии с законодательством Российской Федерации, определяются пунктом» заменить словами «в зонах с особыми условиями использования территории устанавливаются в соответствии с законодательством Российской Федерации. Перечень зон с особыми условиями использования территории и основания установления ограничений приведены в пункте».

1.4.3. В таблице подпункта 2:

1.4.3.1. Дополнить после строки 29 строкой 29¹ следующего содержания:

«

29 ¹	12.0	Земельные участки (территории) общего пользования	не подлежат установлению
-----------------	------	---	--------------------------

».

1.4.3.2. Дополнить после строки 32 строкой 32¹ следующего содержания:

«

32 ¹	2.7.2	Размещение гаражей для собственных нужд	не подлежат установлению
-----------------	-------	---	--------------------------

».

1.4.4. Дополнить таблицу подпункта 3 после строки 17 строкой 17¹ следующего содержания:

«

17 ¹	12.0	Земельные участки (территории) общего	не подлежат установлению
-----------------	------	---------------------------------------	--------------------------

		пользования	
--	--	-------------	--

».

1.4.5. В таблице подпункта 4:

1.4.5.1. Дополнить после строки 6 строкой 6¹ следующего содержания:

«

6 ¹	12.0	Земельные участки (территории) общего пользования	не подлежат установлению
----------------	------	---	--------------------------

».

1.4.5.2. Дополнить после строки 10 строками 11-14 следующего содержания:

«

11	4.9.1.1	Заправка транспортных средств	не подлежат установлению			1 этаж	3 метра
12	4.9.1.2	Обеспечение дорожного отдыха	600	не подлежит установлению	45%	3 этажа	3 метра
13	4.9.1.3	Автомобильные мойки	не подлежат установлению			1 этаж	3 метра
14	4.9.1.4	Ремонт автомобилей	не подлежат установлению			1 этаж	3 метра

».

1.4.6. Дополнить таблицу подпункта 5 после строки 14 строками 14¹-14² следующего содержания:

«

14 ¹	12.0.1	Улично-дорожная сеть	не подлежат установлению
14 ²	12.0.2	Благоустройство территории	не подлежат установлению

».

1.4.7. Дополнить таблицу подпункта 6 после строки 14 строками 14¹-14² следующего содержания:

«

14 ¹	12.0.1	Улично-дорожная сеть	не подлежат установлению
14 ²	12.0.2	Благоустройство территории	не подлежат установлению

».

1.4.8. Дополнить таблицу подпункта 7 после строки 9 строкой 9¹ следующего содержания:

«

9 ¹	12.0.1	Улично-дорожная сеть	не подлежат установлению
----------------	--------	----------------------	--------------------------

».

1.4.9. Дополнить таблицу подпункта 8 после строки 3 строками 3¹-3² следующего содержания:

«

3 ¹	12.0.1	Улично-дорожная сеть	не подлежат установлению
3 ²	12.0.2	Благоустройство территории	не подлежат установлению

».

1.5. Пункт 22 части III изложить в следующей редакции:

«22. Перечень зон с особыми условиями использования территории и основания установления ограничений использования земельных участков и объектов капитального строительства на территории Поповского сельского поселения Богучарского муниципального района Воронежской области

№ п/п	Вид зоны	Основания установления ограничений использования земельных участков и объектов капитального строительства
1	Защитная зона объекта культурного наследия	Приказ управления по охране объектов культурного наследия Воронежской области от 01.09.2020 № 71-01-07/461 «Об утверждении графического описания местоположения границ (с перечнем координат характерных точек этих границ) защитных зон объектов культурного наследия, расположенных на территории Воронежской области»
2	Охранная зона объектов электроэнергетики (объектов электросетевого хозяйства и объектов по производству электрической энергии)	Постановление Правительства Российской Федерации от 24.02.2009 № 160 «О порядке установления охранных зон объектов электросетевого хозяйства и особых условий использования земельных участков, расположенных в границах таких зон» Постановление Правительства Российской Федерации от 18.11.2013 № 1033 «О порядке установления охранных зон объектов по производству электрической энергии и особых условий использования земельных участков, расположенных в границах таких зон»
3	Придорожные полосы автомобильных дорог	Федеральный закон от 08.11.2007 № 257-ФЗ «Об автомобильных дорогах и о дорожной деятельности в Российской Федерации и о внесении изменений в отдельные законодательные акты Российской Федерации» Постановление правительства Воронежской области от 19.10.2010 № 879 «Об утверждении Порядка установления и использования придорожных полос автомобильных дорог общего пользования регионального или межмуниципального значения Воронежской области»
4	Охранная зона трубопроводов (газопроводов, нефтепроводов и нефтепродуктопроводов,	Федеральный закон от 31.03.1999 № 69-ФЗ «О газоснабжении в Российской Федерации» Постановление Правительства Российской Федерации от 20.11.2000 № 878 «Об утверждении Правил охраны

	аммиакопроводов)	газораспределительных сетей» Постановление Правительства Российской Федерации от 08.09.2017 № 1083 «Об утверждении Правил охраны магистральных газопроводов и о внесении изменений в Положение о представлении в федеральный орган исполнительной власти (его территориальные органы), уполномоченный Правительством Российской Федерации на осуществление государственного кадастрового учета, государственной регистрации прав, ведение Единого государственного реестра недвижимости и предоставление сведений, содержащихся в Едином государственном реестре недвижимости, федеральными органами исполнительной власти, органами государственной власти субъектов Российской Федерации и органами местного самоуправления дополнительных сведений, воспроизводимых на публичных кадастровых картах» «Правила охраны магистральных трубопроводов», утвержденные Минтопэнерго России 29.04.1992, постановлением Госгортехнадзора России от 22.04.1992 № 9 Постановление Госгортехнадзора России от 23.11.1994 № 61 «О распространении «Правил охраны магистральных трубопроводов» на магистральные аммиакопроводы»
5	Охранная зона линий и сооружений связи	Постановление Правительства Российской Федерации от 09.06.1995 № 578 «Об утверждении Правил охраны линий и сооружений связи Российской Федерации»
6	Водоохранная зона	Водный кодекс Российской Федерации
7	Прибрежная защитная полоса	Водный кодекс Российской Федерации
8	Зоны санитарной охраны источников питьевого и хозяйственно-бытового водоснабжения, а также устанавливаемые в случаях, предусмотренных Водным кодексом Российской Федерации, в отношении подземных водных объектов зоны специальной охраны	Водный кодекс Российской Федерации СанПиН 2.1.4.1110-02 «Зоны санитарной охраны источников водоснабжения и водопроводов питьевого назначения»
9	Зоны затопления и подтопления	Водный кодекс Российской Федерации
10	Санитарно-защитная зона	Постановление Правительства Российской Федерации от 03.03.2018 № 222 «Об утверждении Правил установления санитарно-защитных зон и использования земельных участков, расположенных в границах санитарно-защитных зон»
11	Охранная зона пунктов государственной геодезической сети, государственной нивелирной сети и государственной	Постановление Правительства Российской Федерации от 21.08.2019 № 1080 «Об охранных зонах пунктов государственной геодезической сети, государственной нивелирной сети и государственной гравиметрической сети»

1.6. В приложении № 1 к Правилам:

1.6.1. Описание местоположения границ зоны застройки индивидуальными жилыми домами села Поповка - Ж1/1 изложить в редакции согласно приложению № 3 к настоящему приказу.

1.6.2. Описание местоположения границ зоны сельскохозяйственного производства села Поповка – СХ2/1 изложить в редакции согласно приложению № 4 к настоящему приказу.

1.7. Описание местоположения границ зоны улиц, дорог, инженерной и транспортной инфраструктуры села Верековка - ИТ1/2 приложения № 2 к Правилам изложить в редакции согласно приложению № 5 к настоящему приказу.

1.8. В приложении № 3 к Правилам:

1.8.1. Описание местоположения границ зоны застройки индивидуальными жилыми домами села Купянка - Ж1/3 изложить в редакции согласно приложению № 6 к настоящему приказу.

1.8.2. Описание местоположения границ общественно-деловой зоны села Купянка - ОД/3 изложить в редакции согласно приложению № 7 к настоящему приказу.

1.8.3. Описание местоположения границ производственной зоны села Купянка - П1/3 изложить в редакции согласно приложению № 8 к настоящему приказу.

1.8.4. Описание местоположения границ зоны сельскохозяйственного использования в границах населенного пункта села Купянка - СХ1/3 изложить в редакции согласно приложению № 9 к настоящему приказу.

1.9. В приложении № 4 к Правилам:

1.9.1. Описание местоположения границ зоны застройки индивидуальными жилыми домами села Лофицкое - Ж1/4 изложить в редакции согласно приложению № 10 к настоящему приказу.

1.9.2. Описание местоположения границ зоны сельскохозяйственного использования в границах населенного пункта села Лофицкое - СХ1/4 изложить в редакции согласно приложению № 11 к настоящему приказу.

1.10. Описание местоположения границ зоны улиц, дорог, инженерной и транспортной инфраструктуры за границами населенных пунктов - ИТ1 приложения № 5 к Правилам изложить в редакции согласно приложению № 12 к настоящему приказу.

2. Контроль исполнения настоящего приказа возложить на заместителя руководителя департамента архитектуры и градостроительства Воронежской области – начальника отдела территориального планирования Беляеву С.М.

Руководитель департамента
архитектуры и градостроительства
Воронежской области



А.А. Еренков



ПРАВИЛА ЗЕМЛЕПОЛЬЗОВАНИЯ И ЗАСТРОЙКИ

Карта градостроительного зонирования территории Поповского сельского поселения Богучарского муниципального района Воронежской области

УСЛОВНЫЕ ОБОЗНАЧЕНИЯ

Территориальные границы

- Граница сельского поселения
- Граница населенного пункта

Территории, для которых градостроительные регламенты не устанавливаются

- Сельскохозяйственные угодья в составе земель сельскохозяйственного назначения
- Земли, покрытые поверхностными водами

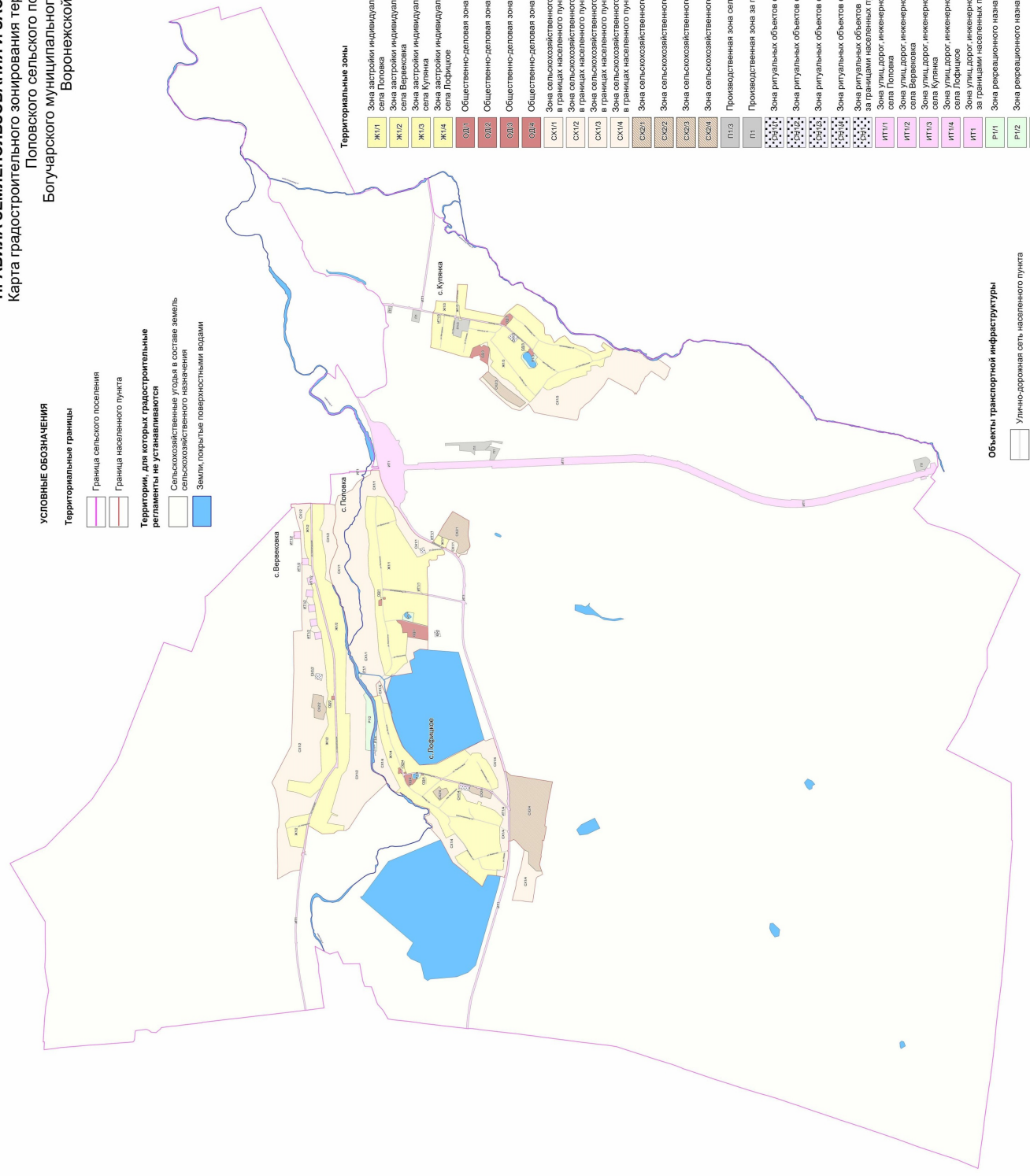

Территориальные зоны

	ЖТ1	Зона застройки индивидуальными жилыми домами села Поповка
	ЖТ2	Зона застройки индивидуальными жилыми домами села Березовка
	ЖТ3	Зона застройки индивидуальными жилыми домами села Кулинка
	ЖТ4	Зона застройки индивидуальными жилыми домами села Лощицкое
	ОД1	Общественно-деловая зона села Поповка
	ОД2	Общественно-деловая зона села Березовка
	ОД3	Общественно-деловая зона села Кулинка
	ОД4	Общественно-деловая зона села Лощицкое
	СХ11	Зона сельскохозяйственного использования в границах населенного пункта села Поповка
	СХ12	Зона сельскохозяйственного использования в границах населенного пункта села Березовка
	СХ13	Зона сельскохозяйственного использования в границах населенного пункта села Кулинка
	СХ14	Зона сельскохозяйственного использования в границах населенного пункта села Лощицкое
	СХ21	Зона сельскохозяйственного производства села Поповка
	СХ22	Зона сельскохозяйственного производства села Березовка
	СХ23	Зона сельскохозяйственного производства села Кулинка
	СХ24	Зона сельскохозяйственного производства села Лощицкое
	ПТ3	Производственная зона села Кулинка
	ПТ	Производственная зона за границами населенных пунктов
	ИТ1	Зона ритуальных объектов села Поповка
	ИТ2	Зона ритуальных объектов села Березовка
	ИТ3	Зона ритуальных объектов села Кулинка
	ИТ4	Зона ритуальных объектов села Лощицкое
	ИТ5	Зона ритуальных объектов села Поповка
	ИТ6	Зона ритуальных объектов села Березовка
	ИТ7	Зона ритуальных объектов села Кулинка
	ИТ8	Зона ритуальных объектов села Лощицкое
	ИТ9	Зона ритуальных объектов села Поповка
	ИТ10	Зона ритуальных объектов села Березовка
	ИТ11	Зона ритуальных объектов села Кулинка
	ИТ12	Зона ритуальных объектов села Лощицкое
	ИТ13	Зона ритуальных объектов за границами населенных пунктов
	ИТ14	Зона улиц/дорог инженерной и транспортной инфраструктуры села Поповка
	ИТ15	Зона улиц/дорог инженерной и транспортной инфраструктуры села Березовка
	ИТ16	Зона улиц/дорог инженерной и транспортной инфраструктуры села Кулинка
	ИТ17	Зона улиц/дорог инженерной и транспортной инфраструктуры села Лощицкое
	ИТ18	Зона улиц/дорог инженерной и транспортной инфраструктуры за границами населенных пунктов
	ИТ19	Зона рекреационного назначения - объектов отдыха села Поповка
	ИТ20	Зона рекреационного назначения - объектов отдыха села Березовка
	ИТ21	Зона рекреационного назначения - объектов отдыха села Кулинка
	ИТ22	Зона рекреационного назначения - объектов отдыха села Лощицкое

Объекты транспортной инфраструктуры

- Улично-дорожная сеть населенного пункта



Масштаб 1:25000



ПРАВИЛА ЗЕМЛЕПОЛЬЗОВАНИЯ И ЗАСТРОЙКИ

Карта градостроительного зонирования с отображением зон с особыми условиями использования территории Поповского сельского поселения Богучарского муниципального района Воронежской области

УСЛОВНЫЕ ОБОЗНАЧЕНИЯ

Территориальные границы

- Граница сельского поселения
- Граница населенного пункта

Территории, для которых градостроительные регламенты не устанавливаются

- Сельскохозяйственные угодья в составе земель сельскохозяйственного назначения
- Земли, покрытые поверхностными водами

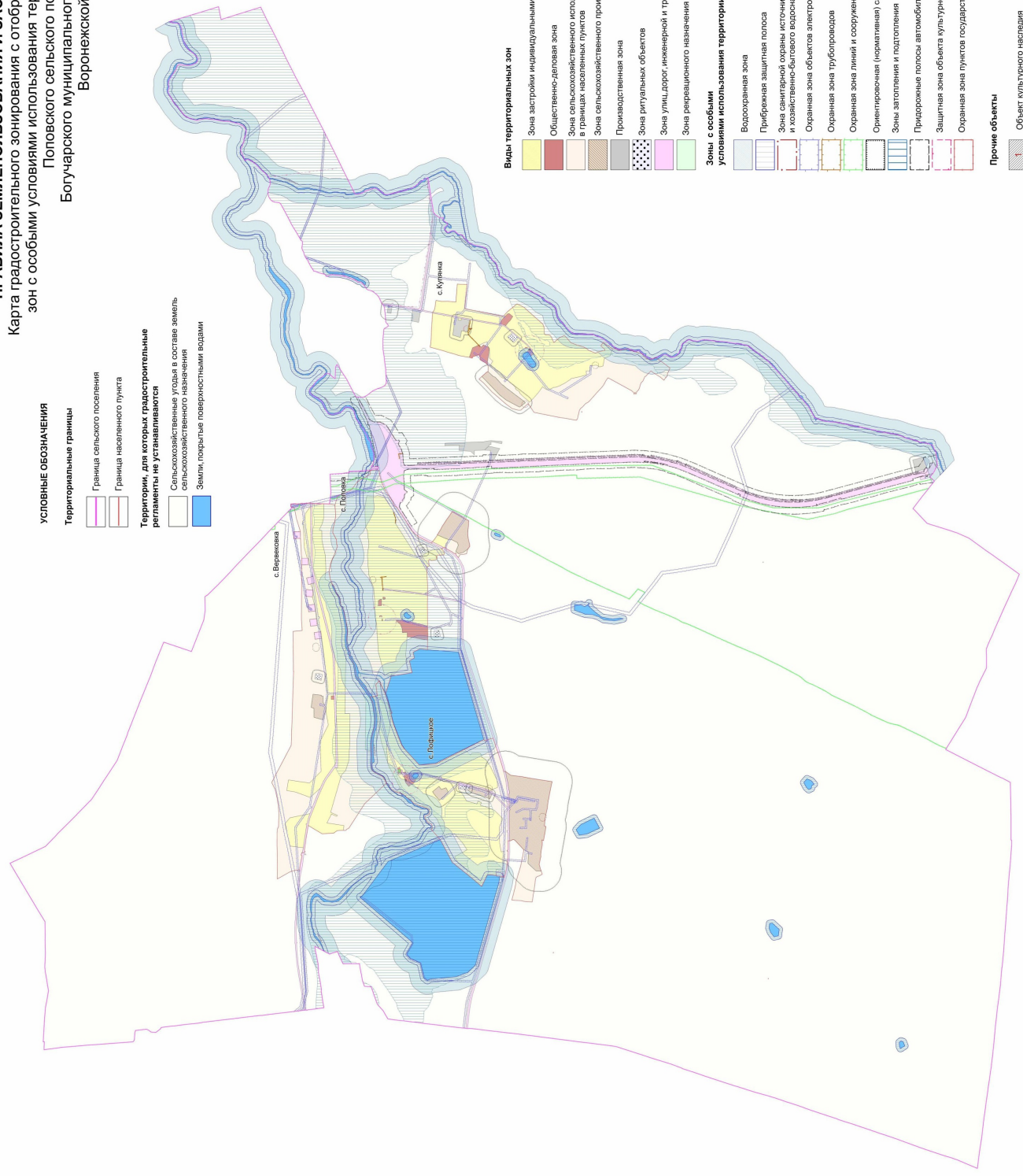

Виды территориальных зон

- Зона застройки индивидуальными жилыми домами
- Общественно-деловая зона
- Зона сельскохозяйственного использования в границах населенных пунктов
- Зона сельскохозяйственного производства
- Производственная зона
- Зона ритуальных объектов
- Зона улиц, дорог, инженерной и транспортной инфраструктуры
- Зона рекреационного назначения – объектов отдыха

Зоны с особыми условиями использования территории

- Водоохранная зона
- Прибрежная защитная полоса
- Зона санитарной охраны источников питьевого и хозяйственно-бытового водоснабжения (первый пояс)
- Охранная зона объектов электроэнергетики
- Охранная зона трубопроводов
- Охранная зона линий и сооружений связи
- Ориентированная (нормативная) санитарно-защитная зона
- Зоны затопления и подтопления
- Придорожные полосы автомобильных дорог
- Защитная зона объекта культурного наследия
- Охранная зона объектов государственной подземной сети

Прочие объекты

- Объект культурного наследия



Приложение № 3
к приказу департамента
архитектуры и градостроительства
Воронежской области
от 16.12.2022 № 45-01-04/1260

«ОПИСАНИЕ МЕСТОПОЛОЖЕНИЯ ГРАНИЦ

Зона застройки индивидуальными жилыми домами села Поповка - Ж1/1

(наименование объекта, местоположение границ которого описано
(далее - объект)

Раздел 1

Сведения об объекте		
№ п/п	Характеристики объекта	Описание характеристик
1	2	3
1	Местоположение объекта	Воронежская область, Богучарский муниципальный район, Поповское сельское поселение, село Поповка
2	Площадь объекта \pm величина погрешности определения площади ($P \pm \text{Дельта } P$)	-
3	Иные характеристики объекта	-

Раздел 2

Сведения о местоположении границ объекта					
1. Система координат: МСК - 36, зона 2					
2. Сведения о характерных точках границ объекта					
Обозначение характерных точек границ	Координаты, м		Метод определения координат характерной точки	Средняя квадратическая погрешность положения характерной точки (Mt), м	Описание обозначения точки на местности (при наличии)
	X	Y			
1	2	3	4	5	6
-	-	-	-	-	-
3. Сведения о характерных точках части (частей) границы объекта					
Обозначение характерных точек части границы	Координаты, м		Метод определения координат характерной точки	Средняя квадратическая погрешность положения характерной точки (Mt), м	Описание обозначения точки на местности (при наличии)
	X	Y			
1	2	3	4	5	6
Часть №					
-	-	-	-	-	-

Сведения о местоположении измененных (уточненных) границ объекта

1. Система координат: МСК - 36, зона 2

2. Сведения о характерных точках границ объекта

Обозначение характерных точек границ	Существующие координаты, м		Измененные (уточненные) координаты, м		Метод определения координат характерной точки	Средняя квадратическая погрешность положения характерной точки (M _t), м	Описание обозначения точки на местности (при наличии)
	X	Y	X	Y			
1	2	3	4	5	6	7	8
1	319101.97	2177899.82	-	-	Картометрический	1.00	-
2	319194.93	2178242.64	-	-	Картометрический	1.00	-
3	319223.02	2178657.12	-	-	Картометрический	1.00	-
4	319246.08	2178787.56	-	-	Картометрический	1.00	-
5	319248.29	2178811.69	-	-	Картометрический	1.00	-
6	319251.10	2179001.88	-	-	Картометрический	1.00	-
7	319262.72	2179182.00	-	-	Картометрический	1.00	-
8	319337.29	2179376.65	-	-	Картометрический	1.00	-
9	319355.69	2179669.12	-	-	Картометрический	1.00	-
10	319334.39	2179831.81	-	-	Картометрический	1.00	-
11	319358.60	2180034.21	-	-	Картометрический	1.00	-
12	319380.87	2180078.76	-	-	Картометрический	1.00	-
13	319392.07	2180219.08	-	-	Картометрический	1.00	-
14	319391.97	2180252.07	-	-	Картометрический	1.00	-
15	319392.49	2180381.87	-	-	Картометрический	1.00	-
16	319365.57	2180542.82	-	-	Картометрический	1.00	-
17	319244.39	2180531.11	-	-	Картометрический	1.00	-
18	319215.08	2180545.15	-	-	Картометрический	1.00	-
19	319109.14	2180522.49	-	-	Картометрический	1.00	-
20	318981.30	2180337.51	-	-	Картометрический	1.00	-
21	318936.36	2180187.61	-	-	Картометрический	1.00	-
22	318937.59	2180177.56	-	-	Аналитический	0.10	-
23	318937.72	2180127.18	-	-	Картометрический	1.00	-
24	318770.77	2179865.71	-	-	Картометрический	1.00	-
25	318624.14	2179638.52	-	-	Картометрический	1.00	-
26	318574.18	2179656.53	-	-	Картометрический	1.00	-
27	318498.28	2179692.35	-	-	Картометрический	1.00	-
28	318440.73	2179730.71	-	-	Картометрический	1.00	-
29	318374.49	2179752.99	-	-	Картометрический	1.00	-
30	318303.80	2179756.42	-	-	Картометрический	1.00	-
31	318270.03	2179765.81	-	-	Картометрический	1.00	-
32	318262.33	2179760.70	-	-	Картометрический	1.00	-
33	318230.81	2179729.64	-	-	Картометрический	1.00	-
34	318226.65	2179714.33	-	-	Картометрический	1.00	-

1	2	3	4	5	6	7	8
35	318222.55	2179695.83	-	-	Картометрический	1.00	-
36	318222.76	2179685.04	-	-	Картометрический	1.00	-
37	318230.53	2179676.91	-	-	Картометрический	1.00	-
38	318245.86	2179672.73	-	-	Картометрический	1.00	-
39	318290.39	2179669.06	-	-	Картометрический	1.00	-
40	318320.24	2179669.57	-	-	Картометрический	1.00	-
41	318324.69	2179669.01	-	-	Картометрический	1.00	-
42	318332.45	2179662.16	-	-	Картометрический	1.00	-
43	318332.59	2179654.54	-	-	Картометрический	1.00	-
44	318330.51	2179644.87	-	-	Картометрический	1.00	-
45	318330.26	2179643.70	-	-	Картометрический	1.00	-
46	318329.26	2179629.07	-	-	Картометрический	1.00	-
47	318334.06	2179610.73	-	-	Картометрический	1.00	-
48	318348.19	2179602.08	-	-	Картометрический	1.00	-
49	318413.82	2179591.78	-	-	Картометрический	1.00	-
50	318420.75	2179594.44	-	-	Картометрический	1.00	-
51	318429.45	2179604.76	-	-	Картометрический	1.00	-
52	318440.23	2179605.58	-	-	Картометрический	1.00	-
53	318447.29	2179601.89	-	-	Картометрический	1.00	-
54	318452.60	2179589.91	-	-	Картометрический	1.00	-
55	318452.37	2179568.31	-	-	Картометрический	1.00	-
56	318449.12	2179539.03	-	-	Картометрический	1.00	-
57	318445.10	2179516.09	-	-	Картометрический	1.00	-
58	318452.26	2179507.32	-	-	Картометрический	1.00	-
59	318474.69	2179496.91	-	-	Картометрический	1.00	-
60	318479.89	2179490.65	-	-	Картометрический	1.00	-
61	318477.78	2179367.37	-	-	Картометрический	1.00	-
62	318477.71	2179366.81	-	-	Картометрический	1.00	-
63	318468.25	2179200.63	-	-	Картометрический	1.00	-
64	318471.31	2179100.51	-	-	Картометрический	1.00	-
65	318471.34	2179094.85	-	-	Картометрический	1.00	-
66	318491.18	2179098.69	-	-	Картометрический	1.00	-
67	318540.73	2179104.57	-	-	Картометрический	1.00	-
68	318586.55	2179110.00	-	-	Картометрический	1.00	-
69	318657.47	2179120.35	-	-	Картометрический	1.00	-
70	318734.86	2179131.64	-	-	Картометрический	1.00	-
71	318796.70	2179138.80	-	-	Картометрический	1.00	-
72	318850.20	2179145.00	-	-	Картометрический	1.00	-
73	318917.01	2179152.40	-	-	Картометрический	1.00	-
74	318986.60	2179160.10	-	-	Картометрический	1.00	-
75	319050.87	2179167.32	-	-	Картометрический	1.00	-
76	319106.57	2179173.57	-	-	Картометрический	1.00	-
77	319122.59	2179175.59	-	-	Картометрический	1.00	-
78	319131.60	2179178.33	-	-	Картометрический	1.00	-
79	319131.87	2179147.90	-	-	Картометрический	1.00	-
80	319122.56	2179157.04	-	-	Картометрический	1.00	-
81	319115.79	2179159.64	-	-	Картометрический	1.00	-
82	319102.41	2179159.48	-	-	Картометрический	1.00	-

1	2	3	4	5	6	7	8
83	319056.07	2179153.09	-	-	Картометрический	1.00	-
84	318991.23	2179144.14	-	-	Картометрический	1.00	-
85	318922.65	2179136.02	-	-	Картометрический	1.00	-
86	318849.69	2179127.38	-	-	Картометрический	1.00	-
87	318798.26	2179121.94	-	-	Картометрический	1.00	-
88	318733.79	2179115.12	-	-	Картометрический	1.00	-
89	318660.60	2179104.62	-	-	Картометрический	1.00	-
90	318589.72	2179094.46	-	-	Картометрический	1.00	-
91	318549.17	2179088.67	-	-	Картометрический	1.00	-
92	318495.45	2179081.01	-	-	Картометрический	1.00	-
93	318469.79	2179076.94	-	-	Картометрический	1.00	-
94	318469.70	2179055.80	-	-	Картометрический	1.00	-
95	318471.63	2178985.96	-	-	Картометрический	1.00	-
96	318471.04	2178869.04	-	-	Картометрический	1.00	-
97	318469.62	2178803.52	-	-	Картометрический	1.00	-
98	318470.33	2178710.17	-	-	Картометрический	1.00	-
99	318469.65	2178660.85	-	-	Картометрический	1.00	-
100	318469.22	2178625.72	-	-	Картометрический	1.00	-
101	318694.07	2178680.17	-	-	Картометрический	1.00	-
102	318673.15	2178818.07	-	-	Картометрический	1.00	-
103	318778.51	2178834.73	-	-	Картометрический	1.00	-
104	318818.03	2178808.00	-	-	Картометрический	1.00	-
105	318833.52	2178788.63	-	-	Картометрический	1.00	-
106	318846.69	2178719.29	-	-	Картометрический	1.00	-
107	318862.44	2178711.16	-	-	Картометрический	1.00	-
108	318932.94	2178709.22	-	-	Картометрический	1.00	-
109	318912.79	2178680.56	-	-	Картометрический	1.00	-
110	318870.96	2178653.83	-	-	Картометрический	1.00	-
111	318844.24	2178585.77	-	-	Картометрический	1.00	-
112	318842.89	2178526.19	-	-	Картометрический	1.00	-
113	318770.78	2178530.29	-	-	Картометрический	1.00	-
114	318770.31	2178466.44	-	-	Картометрический	1.00	-
115	318793.37	2178188.64	-	-	Картометрический	1.00	-
116	318765.53	2178091.79	-	-	Картометрический	1.00	-
117	318816.48	2178061.54	-	-	Картометрический	1.00	-
118	318955.46	2177920.70	-	-	Картометрический	1.00	-
119	319001.90	2177916.61	-	-	Картометрический	1.00	-
120	319006.34	2177892.81	-	-	Картометрический	1.00	-
121	319044.09	2177893.70	-	-	Аналитический	0.10	-
1	319101.97	2177899.82	-	-	Картометрический	1.00	-
122	319196.53	2178923.38	-	-	Картометрический	1.00	-
123	319196.10	2179003.21	-	-	Картометрический	1.00	-
124	319180.80	2179003.51	-	-	Картометрический	1.00	-
125	319180.46	2179012.57	-	-	Картометрический	1.00	-
126	319173.76	2179013.96	-	-	Картометрический	1.00	-
127	319149.29	2179023.35	-	-	Картометрический	1.00	-
128	319149.11	2178926.25	-	-	Картометрический	1.00	-

Рисунок 4
План граница объекта

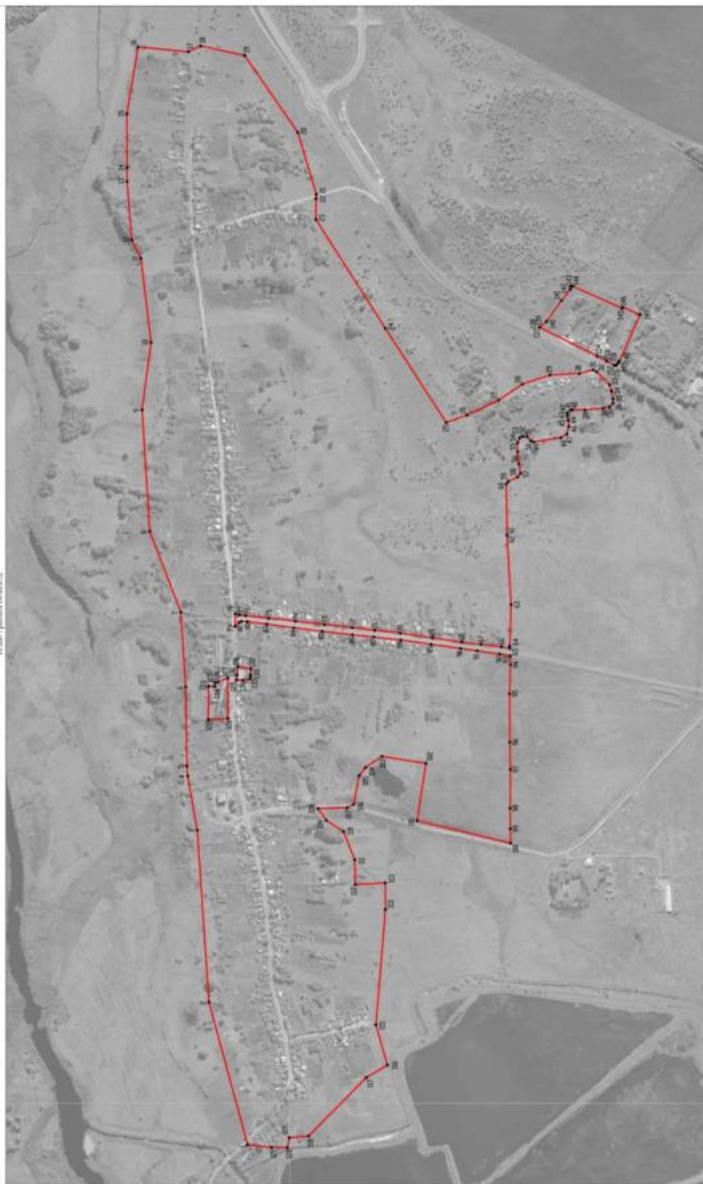

Ключевые элементы плана и обозначения:
 граница территориальной зоны
 граница зоны (граница территориальной зоны)

Масштаб 1:5000

Муниципальное бюджетное учреждение «Специализированный центр
 планирования территории МО И. Шиховская Дата: « 29 » Марта 2022 г.
 Место хранения: территориальное подразделение администрации муниципального района «Область»



Приложение № 4
к приказу департамента
архитектуры и градостроительства
Воронежской области
от 16.12.2022 № 45-01-04/1260

«ОПИСАНИЕ МЕСТОПОЛОЖЕНИЯ ГРАНИЦ

Зона сельскохозяйственного производства села Поповка — СХ2/1

(наименование объекта, местоположение границ которого описано
(далее - объект)

Сведения об объекте		
№ п/п	Характеристики объекта	Описание характеристик
1	2	3
1	Местоположение объекта	Воронежская область, Богучарский муниципальный район, Поповское сельское поселение, село Поповка
2	Площадь объекта ± величина погрешности определения площади ($P \pm \text{Дельта } P$)	-
3	Иные характеристики объекта	-

Раздел 2

Сведения о местоположении границ объекта					
1. Система координат: МСК - 36, зона 2					
2. Сведения о характерных точках границ объекта					
Обозначение характерных точек границ	Координаты, м		Метод определения координат характерной точки	Средняя квадратическая погрешность положения характерной точки (Mt), м	Описание обозначения точки на местности (при наличии)
	X	Y			
1	2	3	4	5	6
-	-	-	-	-	-
3. Сведения о характерных точках части (частей) границы объекта					
Обозначение характерных точек части границы	Координаты, м		Метод определения координат характерной точки	Средняя квадратическая погрешность положения характерной точки (Mt), м	Описание обозначения точки на местности (при наличии)
	X	Y			
1	2	3	4	5	6
Часть №					
-	-	-	-	-	-

Раздел 3

Сведения о местоположении измененных (уточненных) границ объекта							
1. Система координат: МСК - 36, зона 2							
2. Сведения о характерных точках границ объекта							
Обозначение характерных точек границ	Существующие координаты, м		Измененные (уточненные) координаты, м		Метод определения координат характерной точки	Средняя квадратическая погрешность положения характерной точки (M), м	Описание обозначения точки на местности (при наличии)
	X	Y	X	Y			
1	2	3	4	5	6	7	8
1	318009.60	2179689.82	-	-	Картометрический	1.00	-
2	318052.98	2179724.90	-	-	Картометрический	1.00	-
3	318014.87	2179815.96	-	-	Картометрический	1.00	-
4	318027.20	2179854.66	-	-	Аналитический	0.10	-
5	318076.76	2179878.94	-	-	Аналитический	0.10	-
6	318124.37	2179902.61	-	-	Аналитический	0.10	-
7	318157.57	2179898.44	-	-	Картометрический	1.00	-
8	-	-	318199.77	2179916.2	Картометрический	1.00	-
9	-	-	318201.01	2179913.5	Картометрический	1.00	-
10	-	-	318251.1	2179936.3	Картометрический	1.00	-
11	318319.70	2179966.83	-	-	Картометрический	1.00	-
12	318324.77	2179966.94	-	-	Картометрический	1.00	-
13	318270.98	2180056.85	-	-	Картометрический	1.00	-
14	318257.41	2180084.07	-	-	Картометрический	1.00	-
15	318251.83	2180095.28	-	-	Картометрический	1.00	-
16	318234.31	2180120.08	-	-	Картометрический	1.00	-
17	318228.33	2180128.54	-	-	Картометрический	1.00	-
18	318191.69	2180185.06	-	-	Картометрический	1.00	-
19	318144.00	2180254.76	-	-	Картометрический	1.00	-
20	318103.49	2180314.41	-	-	Картометрический	1.00	-
21	318046.60	2180282.90	-	-	Картометрический	1.00	-
22	317992.22	2180252.78	-	-	Картометрический	1.00	-
23	317927.54	2180213.54	-	-	Картометрический	1.00	-
24	317925.56	2180212.42	-	-	Картометрический	1.00	-
25	317862.81	2180176.85	-	-	Картометрический	1.00	-
26	317863.28	2180120.08	-	-	Картометрический	1.00	-
27	317863.30	2180117.14	-	-	Картометрический	1.00	-
28	317873.82	2180031.57	-	-	Картометрический	1.00	-
29	317876.94	2179967.48	-	-	Картометрический	1.00	-
30	317871.35	2179930.62	-	-	Картометрический	1.00	-
31	317869.60	2179919.06	-	-	Картометрический	1.00	-
32	317854.42	2179848.28	-	-	Картометрический	1.00	-
33	317847.93	2179822.12	-	-	Картометрический	1.00	-
34	317847.15	2179796.07	-	-	Картометрический	1.00	-

Раздел 4

План границ объекта



Масштаб 1:5000

Руководитель БУВО «Нормативно-проектный центр»

Подпись  Ю.В. Шалыгина Дата « 29 » марта 2022 г.

Место для отвода печати (для размещения) лица, составившего описание местоположения границ объекта

Используемые условные знаки и обозначения:

	границы территориальной зоны
---	------------------------------

	характерная точка границ территориальной зоны
---	---



Приложение № 5
к приказу департамента
архитектуры и градостроительства
Воронежской области
от 16.12.2022 № 45-01-04/1260

«ОПИСАНИЕ МЕСТОПОЛОЖЕНИЯ ГРАНИЦ

Зона улиц, дорог, инженерной и транспортной инфраструктуры
села Вервековка - ИТ1/2

(наименование объекта, местоположение границ которого описано
(далее - объект)

Раздел 1

Сведения об объекте		
№ п/п	Характеристики объекта	Описание характеристик
1	2	3
1	Местоположение объекта	Воронежская область, Богучарский муниципальный район, Поповское сельское поселение, село Вервековка
2	Площадь объекта \pm величина погрешности определения площади ($P \pm \text{Дельта } P$)	-
3	Иные характеристики объекта	-

Раздел 2

Сведения о местоположении границ объекта					
1. Система координат: МСК - 36, зона 2					
2. Сведения о характерных точках границ объекта					
Обозначение характерных точек границ	Координаты, м		Метод определения координат характерной точки	Средняя квадратическая погрешность положения характерной точки (Mt), м	Описание обозначения точки на местности (при наличии)
	X	Y			
1	2	3	4	5	6
-	-	-	-	-	-
3. Сведения о характерных точках части (частей) границы объекта					
Обозначение характерных точек части границы	Координаты, м		Метод определения координат характерной точки	Средняя квадратическая погрешность положения характерной точки (Mt), м	Описание обозначения точки на местности (при наличии)
	X	Y			
1	2	3	4	5	6
Часть №					
-	-	-	-	-	-

Раздел 3

Сведения о местоположении измененных (уточненных) границ объекта							
1. Система координат: МСК - 36, зона 2							
2. Сведения о характерных точках границ объекта							
Обозначение характерных точек границ	Существующие координаты, м		Измененные (уточненные) координаты, м		Метод определения координат характерной точки	Средняя квадратическая погрешность положения характерной точки	Описание обозначения точки на местности (при наличии)
	X	Y	X	Y			
1	2	3	4	5	6	7	8
1	320328.88	2175276.97	-	-	Картометрический	1.00	-
2	320328.74	2175283.04	-	-	Картометрический	1.00	-
3	320324.85	2175288.20	-	-	Картометрический	1.00	-
4	320315.57	2175292.74	-	-	Картометрический	1.00	-
5	320311.08	2175320.77	-	-	Картометрический	1.00	-
6	-	-	320305.08	2175358.09	Картометрический	1.00	-
7	320278.37	2175524.19	-	-	Картометрический	1.00	-
8	320264.53	2175623.82	-	-	Картометрический	1.00	-
9	320254.59	2175686.27	-	-	Картометрический	1.00	-
10	320254.59	2175695.39	-	-	Картометрический	1.00	-
11	320258.40	2175698.19	-	-	Картометрический	1.00	-
12	320261.48	2175698.19	-	-	Картометрический	1.00	-
13	320262.06	2175708.36	-	-	Картометрический	1.00	-
14	320248.83	2175712.82	-	-	Картометрический	1.00	-
15	320244.21	2175722.06	-	-	Картометрический	1.00	-
16	320242.45	2175733.95	-	-	Картометрический	1.00	-
17	320222.75	2175814.83	-	-	Картометрический	1.00	-
18	-	-	320205.68	2175860.14	Картометрический	1.00	-
19	320171.08	2175951.94	-	-	Картометрический	1.00	-
20	320087.71	2176157.20	-	-	Картометрический	1.00	-
21	320054.17	2176231.04	-	-	Картометрический	1.00	-
22	320018.09	2176310.47	-	-	Картометрический	1.00	-
23	320001.68	2176347.18	-	-	Картометрический	1.00	-
24	319975.95	2176387.41	-	-	Картометрический	1.00	-
25	-	-	319950.65	2176422.40	Картометрический	1.00	-
26	319848.69	2176563.36	-	-	Картометрический	1.00	-
27	319832.44	2176585.45	-	-	Картометрический	1.00	-
28	319824.26	2176603.75	-	-	Картометрический	1.00	-
29	319819.46	2176625.00	-	-	Картометрический	1.00	-
30	319821.27	2176698.50	-	-	Картометрический	1.00	-
31	319826.68	2176932.91	-	-	Картометрический	1.00	-
32	319835.05	2177197.52	-	-	Картометрический	1.00	-
33	319848.98	2177596.31	-	-	Картометрический	1.00	-
34	319858.87	2177596.01	-	-	Картометрический	1.00	-

1	2	3	4	5	6	7	8
35	319860.22	2177628.51	-	-	Картометрический	1.00	-
36	319851.53	2177636.44	-	-	Картометрический	1.00	-
37	319850.54	2177647.76	-	-	Картометрический	1.00	-
38	319856.47	2177850.06	-	-	Картометрический	1.00	-
39	319856.87	2177864.49	-	-	Картометрический	1.00	-
40	319856.75	2177875.49	-	-	Картометрический	1.00	-
41	319856.70	2177904.54	-	-	Картометрический	1.00	-
42	319863.32	2178113.45	-	-	Картометрический	1.00	-
43	319873.82	2178215.76	-	-	Картометрический	1.00	-
44	319897.34	2178322.40	-	-	Картометрический	1.00	-
45	-	-	319903.23	2178345.93	Картометрический	1.00	-
46	319941.34	2178498.27	-	-	Картометрический	1.00	-
47	320115.42	2179191.98	-	-	Картометрический	1.00	-
48	320125.01	2179229.19	-	-	Картометрический	1.00	-
49	320133.73	2179259.99	-	-	Картометрический	1.00	-
50	320230.62	2179235.31	-	-	Картометрический	1.00	-
51	320255.32	2179332.22	-	-	Картометрический	1.00	-
52	320158.43	2179356.91	-	-	Картометрический	1.00	-
53	320167.46	2179393.88	-	-	Картометрический	1.00	-
54	320184.31	2179472.79	-	-	Картометрический	1.00	-
55	320188.84	2179515.32	-	-	Картометрический	1.00	-
56	320190.50	2179606.75	-	-	Картометрический	1.00	-
57	320195.57	2179979.73	-	-	Картометрический	1.00	-
58	320195.65	2180079.35	-	-	Картометрический	1.00	-
59	320197.65	2180330.03	-	-	Картометрический	1.00	-
60	320201.37	2180428.39	-	-	Картометрический	1.00	-
61	320200.40	2180438.18	-	-	Аналитический	0.10	-
62	320175.91	2180430.72	-	-	Аналитический	0.10	-
63	320175.92	2180429.51	-	-	Картометрический	1.00	-
64	320176.88	2180330.25	-	-	Картометрический	1.00	-
65	320174.28	2180079.67	-	-	Картометрический	1.00	-
66	320171.57	2179980.08	-	-	Картометрический	1.00	-
67	320166.50	2179607.10	-	-	Картометрический	1.00	-
68	320164.84	2179515.72	-	-	Картометрический	1.00	-
69	320160.68	2179476.58	-	-	Картометрический	1.00	-
70	320144.21	2179399.81	-	-	Картометрический	1.00	-
71	320092.15	2179197.85	-	-	Картометрический	1.00	-
72	320088.19	2179182.08	-	-	Картометрический	1.00	-
73	319918.07	2178504.14	-	-	Картометрический	1.00	-
74	319874.08	2178328.31	-	-	Картометрический	1.00	-
75	319850.17	2178219.41	-	-	Картометрический	1.00	-
76	319839.58	2178116.11	-	-	Картометрический	1.00	-
77	319832.58	2177877.46	-	-	Картометрический	1.00	-
78	319827.19	2177676.38	-	-	Картометрический	1.00	-
79	319826.54	2177648.40	-	-	Картометрический	1.00	-
80	319812.34	2177197.83	-	-	Картометрический	1.00	-
81	319797.38	2176698.73	-	-	Картометрический	1.00	-
82	319795.26	2176611.77	-	-	Картометрический	1.00	-

1	2	3	4	5	6	7	8
83	319796.76	2176579.90	-	-	Картометрический	1.00	-
84	319797.68	2176543.01	-	-	Картометрический	1.00	-
85	319801.83	2176528.95	-	-	Картометрический	1.00	-
86	319824.66	2176538.17	-	-	Картометрический	1.00	-
87	319836.64	2176538.86	-	-	Картометрический	1.00	-
88	319956.63	2176373.25	-	-	Картометрический	1.00	-
89	319982.38	2176332.98	-	-	Картометрический	1.00	-
90	319997.11	2176298.97	-	-	Картометрический	1.00	-
91	320064.40	2176151.46	-	-	Картометрический	1.00	-
92	320148.77	2175943.10	-	-	Картометрический	1.00	-
93	320202.50	2175805.53	-	-	Картометрический	1.00	-
94	320221.65	2175731.09	-	-	Картометрический	1.00	-
95	320231.89	2175685.20	-	-	Картометрический	1.00	-
96	320240.80	2175620.22	-	-	Картометрический	1.00	-
97	320257.39	2175520.82	-	-	Картометрический	1.00	-
98	320287.36	2175318.04	-	-	Картометрический	1.00	-
99	320288.47	2175311.00	-	-	Картометрический	1.00	-
100	320287.38	2175306.29	-	-	Картометрический	1.00	-
101	320282.19	2175303.57	-	-	Картометрический	1.00	-
102	320276.51	2175300.85	-	-	Картометрический	1.00	-
103	320275.27	2175296.03	-	-	Картометрический	1.00	-
104	320281.20	2175290.84	-	-	Картометрический	1.00	-
105	320291.95	2175286.27	-	-	Картометрический	1.00	-
106	320311.10	2175282.19	-	-	Картометрический	1.00	-
1	320328.88	2175276.97	-	-	Картометрический	1.00	-
107	320130.46	2178428.88	-	-	Аналитический	0.10	-
108	320143.67	2178528.01	-	-	Аналитический	0.10	-
109	320044.55	2178541.22	-	-	Аналитический	0.10	-
110	320031.34	2178442.09	-	-	Аналитический	0.10	-
107	320130.46	2178428.88	-	-	Аналитический	0.10	-
111	320196.27	2178621.87	-	-	Аналитический	0.10	-
112	320209.62	2178720.97	-	-	Аналитический	0.10	-
113	320110.52	2178734.33	-	-	Аналитический	0.10	-
114	320097.16	2178635.23	-	-	Аналитический	0.10	-
111	320196.27	2178621.87	-	-	Аналитический	0.10	-
115	320224.61	2178832.71	-	-	Аналитический	0.10	-
116	320237.88	2178931.82	-	-	Аналитический	0.10	-
117	320138.76	2178945.10	-	-	Аналитический	0.10	-
118	320125.49	2178845.98	-	-	Аналитический	0.10	-
115	320224.61	2178832.71	-	-	Аналитический	0.10	-
119	320269.25	2179063.69	-	-	Аналитический	0.10	-
120	320259.14	2179163.18	-	-	Аналитический	0.10	-
121	320159.66	2179153.06	-	-	Аналитический	0.10	-
122	320169.77	2179053.57	-	-	Аналитический	0.10	-



Приложение № 6
к приказу департамента
архитектуры и градостроительства
Воронежской области
от 16.12.2022 № 45-01-04/1260

«ОПИСАНИЕ МЕСТОПОЛОЖЕНИЯ ГРАНИЦ

Зона застройки индивидуальными жилыми домами села Купянка - Ж1/3

(наименование объекта, местоположение границ которого описано
(далее - объект)

Раздел 1

Сведения об объекте		
№ п/п	Характеристики объекта	Описание характеристик
1	2	3
1	Местоположение объекта	Воронежская область, Богучарский муниципальный район, Поповское сельское поселение, село Купянка
2	Площадь объекта \pm величина погрешности определения площади ($P \pm \text{Дельта } P$)	-
3	Иные характеристики объекта	-

Раздел 2

Сведения о местоположении границ объекта					
1. Система координат: МСК - 36, зона 2					
2. Сведения о характерных точках границ объекта					
Обозначение характерных точек границ	Координаты, м		Метод определения координат характерной точки	Средняя квадратическая погрешность положения характерной точки (Mt), м	Описание обозначения точки на местности (при наличии)
	X	Y			
1	2	3	4	5	6
-	-	-	-	-	-
3. Сведения о характерных точках части (частей) границы объекта					
Обозначение характерных точек части границы	Координаты, м		Метод определения координат характерной точки	Средняя квадратическая погрешность положения характерной точки (Mt), м	Описание обозначения точки на местности (при наличии)
	X	Y			
1	2	3	4	5	6
Часть №					
-	-	-	-	-	-

Раздел 3

Сведения о местоположении измененных (уточненных) границ объекта							
1. Система координат: МСК - 36, зона 2							
2. Сведения о характерных точках границ объекта							
Обозначение характерных точек границ	Существующие координаты, м		Измененные (уточненные) координаты, м		Метод определения координат характерной точки	Средняя квадратическая погрешность положения характерной точки (M), м	Описание обозначения точки на местности (при наличии)
	X	Y	X	Y			
1	2	3	4	5	6	7	8
1	318428.84	2182734.89	-	-	Картометрический	1.00	-
2	318430.16	2182737.73	-	-	Картометрический	1.00	-
3	318427.47	2182758.98	-	-	Картометрический	1.00	-
4	318416.74	2182848.79	-	-	Картометрический	1.00	-
5	318409.90	2183008.17	-	-	Картометрический	1.00	-
6	318401.21	2183148.14	-	-	Картометрический	1.00	-
7	318394.35	2183235.57	-	-	Картометрический	1.00	-
8	318393.77	2183237.34	-	-	Картометрический	1.00	-
9	318363.29	2183232.03	-	-	Картометрический	1.00	-
10	318241.45	2183208.93	-	-	Картометрический	1.00	-
11	318232.53	2183206.81	-	-	Картометрический	1.00	-
12	318230.95	2183205.24	-	-	Картометрический	1.00	-
13	318230.31	2183201.86	-	-	Картометрический	1.00	-
14	318230.60	2183199.22	-	-	Картометрический	1.00	-
15	318218.83	2183198.12	-	-	Картометрический	1.00	-
16	318217.94	2183200.89	-	-	Картометрический	1.00	-
17	318216.01	2183203.30	-	-	Картометрический	1.00	-
18	318212.93	2183203.62	-	-	Картометрический	1.00	-
19	318136.63	2183189.26	-	-	Картометрический	1.00	-
20	318095.48	2183181.89	-	-	Картометрический	1.00	-
21	318085.31	2183179.73	-	-	Картометрический	1.00	-
22	318081.62	2183176.64	-	-	Картометрический	1.00	-
23	318079.68	2183169.72	-	-	Картометрический	1.00	-
24	318079.36	2183165.01	-	-	Картометрический	1.00	-
25	318065.26	2183163.59	-	-	Картометрический	1.00	-
26	318097.75	2182912.70	-	-	Картометрический	1.00	-
27	317986.00	2182878.00	-	-	Картометрический	1.00	-
28	317965.00	2182978.00	-	-	Картометрический	1.00	-
29	317956.00	2182976.00	-	-	Картометрический	1.00	-
30	-	-	317955.89	2182976.45	Картометрический	1.00	-
31	317882.26	2182961.98	-	-	Картометрический	1.00	-
32	317849.43	2183136.29	-	-	Картометрический	1.00	-
33	317844.55	2183135.64	-	-	Картометрический	1.00	-
34	317829.61	2183133.67	-	-	Картометрический	1.00	-

1	2	3	4	5	6	7	8
35	317790.96	2183127.22	-	-	Картометрический	1.00	-
36	317602.10	2183092.53	-	-	Картометрический	1.00	-
37	317418.25	2183063.11	-	-	Картометрический	1.00	-
38	317385.32	2183057.95	-	-	Картометрический	1.00	-
39	317382.53	2183056.31	-	-	Картометрический	1.00	-
40	317381.86	2183054.10	-	-	Картометрический	1.00	-
41	317382.57	2183049.98	-	-	Картометрический	1.00	-
42	317371.12	2183043.24	-	-	Картометрический	1.00	-
43	317365.90	2183049.89	-	-	Картометрический	1.00	-
44	317362.17	2183052.31	-	-	Картометрический	1.00	-
45	317357.75	2183053.10	-	-	Картометрический	1.00	-
46	317354.79	2183053.03	-	-	Картометрический	1.00	-
47	317341.56	2183047.94	-	-	Картометрический	1.00	-
48	317332.28	2183042.34	-	-	Картометрический	1.00	-
49	317325.33	2183036.35	-	-	Картометрический	1.00	-
50	317220.72	2182948.54	-	-	Картометрический	1.00	-
51	317223.67	2182945.47	-	-	Картометрический	1.00	-
52	317234.84	2182933.53	-	-	Картометрический	1.00	-
53	317291.64	2182885.09	-	-	Картометрический	1.00	-
54	317248.46	2182845.03	-	-	Картометрический	1.00	-
55	317196.77	2182797.19	-	-	Картометрический	1.00	-
56	317133.32	2182868.70	-	-	Картометрический	1.00	-
57	317129.71	2182872.16	-	-	Картометрический	1.00	-
58	317100.13	2182847.35	-	-	Картометрический	1.00	-
59	317023.64	2182782.32	-	-	Картометрический	1.00	-
60	317012.33	2182772.72	-	-	Картометрический	1.00	-
61	317002.40	2182763.55	-	-	Картометрический	1.00	-
62	316987.86	2182748.18	-	-	Картометрический	1.00	-
63	316960.99	2182720.21	-	-	Аналитический	0.10	-
64	316984.48	2182697.57	-	-	Аналитический	0.10	-
65	316980.16	2182691.44	-	-	Аналитический	0.10	-
66	316991.22	2182681.03	-	-	Аналитический	0.10	-
67	317001.46	2182664.20	-	-	Картометрический	1.00	-
68	317018.18	2182665.11	-	-	Картометрический	1.00	-
69	317052.80	2182661.53	-	-	Картометрический	1.00	-
70	317078.17	2182627.63	-	-	Картометрический	1.00	-
71	317089.79	2182597.42	-	-	Картометрический	1.00	-
72	317091.53	2182572.04	-	-	Картометрический	1.00	-
73	316982.29	2182423.30	-	-	Картометрический	1.00	-
74	316897.46	2182428.72	-	-	Картометрический	1.00	-
75	316847.88	2182484.50	-	-	Картометрический	1.00	-
76	316887.75	2182553.72	-	-	Картометрический	1.00	-
77	316856.88	2182578.82	-	-	Картометрический	1.00	-
78	316849.43	2182585.02	-	-	Картометрический	1.00	-
79	316900.37	2182640.03	-	-	Картометрический	1.00	-
80	316928.33	2182674.98	-	-	Картометрический	1.00	-
81	316917.46	2182680.57	-	-	Картометрический	1.00	-
82	316918.99	2182685.02	-	-	Аналитический	0.10	-

1	2	3	4	5	6	7	8
83	316918.94	2182691.71	-	-	Картометрический	1.00	-
84	316915.64	2182699.15	-	-	Картометрический	1.00	-
85	316923.91	2182707.07	-	-	Картометрический	1.00	-
86	316927.92	2182704.82	-	-	Картометрический	1.00	-
87	316930.86	2182704.33	-	-	Картометрический	1.00	-
88	316934.50	2182705.56	-	-	Картометрический	1.00	-
89	316938.70	2182708.94	-	-	Картометрический	1.00	-
90	316958.16	2182735.23	-	-	Картометрический	1.00	-
91	316983.69	2182764.30	-	-	Картометрический	1.00	-
92	316987.54	2182767.88	-	-	Картометрический	1.00	-
93	316992.64	2182771.99	-	-	Картометрический	1.00	-
94	317003.06	2182781.23	-	-	Картометрический	1.00	-
95	317082.28	2182849.77	-	-	Картометрический	1.00	-
96	317316.13	2183047.37	-	-	Картометрический	1.00	-
97	317305.26	2183066.64	-	-	Картометрический	1.00	-
98	317288.76	2183086.70	-	-	Картометрический	1.00	-
99	317285.96	2183088.28	-	-	Картометрический	1.00	-
100	317277.43	2183100.12	-	-	Картометрический	1.00	-
101	317249.64	2183125.38	-	-	Картометрический	1.00	-
102	317209.29	2183186.60	-	-	Картометрический	1.00	-
103	317262.75	2183229.79	-	-	Картометрический	1.00	-
104	317282.89	2183229.21	-	-	Картометрический	1.00	-
105	317333.40	2183183.86	-	-	Аналитический	0.10	-
106	317356.04	2183157.40	-	-	Картометрический	1.00	-
107	317361.48	2183150.08	-	-	Картометрический	1.00	-
108	317392.90	2183108.16	-	-	Картометрический	1.00	-
109	317398.40	2183082.51	-	-	Картометрический	1.00	-
110	317411.24	2183084.80	-	-	Картометрический	1.00	-
111	317412.07	2183082.06	-	-	Картометрический	1.00	-
112	317413.15	2183080.13	-	-	Картометрический	1.00	-
113	317414.74	2183079.02	-	-	Картометрический	1.00	-
114	317417.25	2183078.67	-	-	Картометрический	1.00	-
115	317575.07	2183105.38	-	-	Картометрический	1.00	-
116	317828.73	2183150.36	-	-	Картометрический	1.00	-
117	317948.90	2183170.84	-	-	Картометрический	1.00	-
118	317956.44	2183171.91	-	-	Картометрический	1.00	-
119	317970.81	2183174.12	-	-	Картометрический	1.00	-
120	317989.29	2183177.28	-	-	Картометрический	1.00	-
121	318012.36	2183183.16	-	-	Картометрический	1.00	-
122	318035.06	2183187.64	-	-	Картометрический	1.00	-
123	318044.92	2183189.38	-	-	Картометрический	1.00	-
124	318047.31	2183191.00	-	-	Картометрический	1.00	-
125	318048.18	2183193.88	-	-	Картометрический	1.00	-
126	318048.08	2183199.55	-	-	Картометрический	1.00	-
127	318063.62	2183200.77	-	-	Картометрический	1.00	-
128	318065.22	2183195.89	-	-	Картометрический	1.00	-
129	318067.05	2183195.12	-	-	Картометрический	1.00	-
130	318070.19	2183195.03	-	-	Картометрический	1.00	-

1	2	3	4	5	6	7	8
131	318092.83	2183198.79	-	-	Картометрический	1.00	-
132	318234.62	2183224.68	-	-	Картометрический	1.00	-
133	318360.01	2183245.65	-	-	Картометрический	1.00	-
134	318390.61	2183251.84	-	-	Картометрический	1.00	-
135	318369.28	2183283.13	-	-	Картометрический	1.00	-
136	318358.92	2183327.95	-	-	Картометрический	1.00	-
137	318344.39	2183424.25	-	-	Картометрический	1.00	-
138	318259.53	2183410.72	-	-	Картометрический	1.00	-
139	318171.67	2183412.75	-	-	Картометрический	1.00	-
140	318051.02	2183400.23	-	-	Картометрический	1.00	-
141	318038.15	2183576.45	-	-	Картометрический	1.00	-
142	318035.60	2183611.31	-	-	Картометрический	1.00	-
143	318031.79	2183663.42	-	-	Картометрический	1.00	-
144	318029.12	2183665.31	-	-	Картометрический	1.00	-
145	318018.55	2183663.73	-	-	Картометрический	1.00	-
146	318008.16	2183662.69	-	-	Картометрический	1.00	-
147	317985.52	2183662.08	-	-	Картометрический	1.00	-
148	317977.20	2183661.83	-	-	Картометрический	1.00	-
149	317944.25	2183660.82	-	-	Картометрический	1.00	-
150	317907.06	2183659.79	-	-	Картометрический	1.00	-
151	317893.40	2183659.20	-	-	Картометрический	1.00	-
152	317884.45	2183658.57	-	-	Картометрический	1.00	-
153	317919.72	2183301.07	-	-	Картометрический	1.00	-
154	317351.60	2183188.58	-	-	Картометрический	1.00	-
155	317291.41	2183258.07	-	-	Картометрический	1.00	-
156	317149.25	2183373.12	-	-	Картометрический	1.00	-
157	317041.17	2183321.21	-	-	Картометрический	1.00	-
158	317027.44	2183305.68	-	-	Картометрический	1.00	-
159	316767.37	2183074.41	-	-	Картометрический	1.00	-
160	316747.40	2183018.42	-	-	Картометрический	1.00	-
161	316746.60	2182951.43	-	-	Картометрический	1.00	-
162	316743.72	2182933.11	-	-	Картометрический	1.00	-
163	316733.71	2182920.90	-	-	Картометрический	1.00	-
164	316718.45	2182917.34	-	-	Картометрический	1.00	-
165	316680.34	2182916.79	-	-	Картометрический	1.00	-
166	316668.00	2182912.97	-	-	Картометрический	1.00	-
167	316651.83	2182899.83	-	-	Картометрический	1.00	-
168	316637.16	2182872.38	-	-	Картометрический	1.00	-
169	316616.63	2182829.75	-	-	Картометрический	1.00	-
170	316604.94	2182802.17	-	-	Картометрический	1.00	-
171	316522.91	2182873.81	-	-	Картометрический	1.00	-
172	316452.18	2182905.23	-	-	Картометрический	1.00	-
173	316433.98	2182893.56	-	-	Картометрический	1.00	-
174	316353.21	2182799.04	-	-	Картометрический	1.00	-
175	316268.03	2182768.48	-	-	Картометрический	1.00	-
176	316170.37	2182740.16	-	-	Картометрический	1.00	-
177	316125.05	2182718.08	-	-	Картометрический	1.00	-
178	316088.64	2182685.16	-	-	Картометрический	1.00	-

1	2	3	4	5	6	7	8
179	315989.09	2182647.19	-	-	Картометрический	1.00	-
180	315947.64	2182666.95	-	-	Картометрический	1.00	-
181	315853.89	2182688.64	-	-	Картометрический	1.00	-
182	315853.51	2182702.97	-	-	Картометрический	1.00	-
183	315910.45	2182754.49	-	-	Картометрический	1.00	-
184	315879.46	2182805.63	-	-	Картометрический	1.00	-
185	315737.68	2182708.98	-	-	Картометрический	1.00	-
186	315774.10	2182607.68	-	-	Картометрический	1.00	-
187	315857.77	2182571.66	-	-	Картометрический	1.00	-
188	315878.92	2182458.05	-	-	Картометрический	1.00	-
189	315928.37	2182444.51	-	-	Картометрический	1.00	-
190	315977.58	2182470.94	-	-	Картометрический	1.00	-
191	316069.13	2182456.91	-	-	Картометрический	1.00	-
192	316066.55	2182426.61	-	-	Картометрический	1.00	-
193	316065.91	2182404.04	-	-	Картометрический	1.00	-
194	316069.78	2182389.86	-	-	Картометрический	1.00	-
195	316079.44	2182385.99	-	-	Картометрический	1.00	-
196	316112.97	2182384.70	-	-	Картометрический	1.00	-
197	316127.80	2182378.25	-	-	Картометрический	1.00	-
198	316125.58	2182357.96	-	-	Картометрический	1.00	-
199	316121.99	2182336.99	-	-	Картометрический	1.00	-
200	316130.35	2182324.49	-	-	Картометрический	1.00	-
201	316253.80	2182292.14	-	-	Картометрический	1.00	-
202	316355.03	2182270.86	-	-	Картометрический	1.00	-
203	316361.28	2182255.38	-	-	Картометрический	1.00	-
204	316392.87	2182239.27	-	-	Картометрический	1.00	-
205	316417.37	2182219.28	-	-	Картометрический	1.00	-
206	316461.53	2182194.31	-	-	Картометрический	1.00	-
207	316488.81	2182181.86	-	-	Картометрический	1.00	-
208	316508.38	2182170.28	-	-	Картометрический	1.00	-
209	316570.92	2182147.07	-	-	Картометрический	1.00	-
210	316610.89	2182141.27	-	-	Картометрический	1.00	-
211	316639.11	2182124.10	-	-	Картометрический	1.00	-
212	316674.08	2182109.03	-	-	Картометрический	1.00	-
213	316713.40	2182109.68	-	-	Картометрический	1.00	-
214	316711.36	2182107.66	-	-	Картометрический	1.00	-
215	316771.62	2182150.94	-	-	Картометрический	1.00	-
216	316827.06	2182074.86	-	-	Картометрический	1.00	-
217	316871.20	2182021.99	-	-	Картометрический	1.00	-
218	316943.41	2181943.33	-	-	Картометрический	1.00	-
219	316967.26	2181923.99	-	-	Картометрический	1.00	-
220	316986.05	2181946.01	-	-	Картометрический	1.00	-
221	317019.87	2181975.00	-	-	Картометрический	1.00	-
222	317053.59	2182005.11	-	-	Картометрический	1.00	-
223	317103.29	2182052.18	-	-	Картометрический	1.00	-
224	317112.68	2182068.07	-	-	Картометрический	1.00	-
225	317111.71	2182071.27	-	-	Картометрический	1.00	-
226	317108.65	2182073.87	-	-	Картометрический	1.00	-

1	2	3	4	5	6	7	8
227	317126.95	2182089.16	-	-	Картометрический	1.00	-
228	317145.99	2182104.33	-	-	Картометрический	1.00	-
229	317149.37	2182100.92	-	-	Картометрический	1.00	-
230	317162.70	2182113.76	-	-	Картометрический	1.00	-
231	317162.24	2182114.36	-	-	Картометрический	1.00	-
232	317161.14	2182115.76	-	-	Картометрический	1.00	-
233	317174.36	2182125.99	-	-	Картометрический	1.00	-
234	317166.57	2182136.77	-	-	Картометрический	1.00	-
235	317188.37	2182158.41	-	-	Картометрический	1.00	-
236	317194.08	2182167.89	-	-	Картометрический	1.00	-
237	317236.27	2182205.69	-	-	Картометрический	1.00	-
238	317281.10	2182243.26	-	-	Картометрический	1.00	-
239	317298.09	2182252.44	-	-	Картометрический	1.00	-
240	317379.15	2182292.56	-	-	Картометрический	1.00	-
241	317547.46	2182461.26	-	-	Картометрический	1.00	-
242	317506.40	2182529.43	-	-	Картометрический	1.00	-
243	317554.43	2182576.31	-	-	Картометрический	1.00	-
244	317552.34	2182682.88	-	-	Картометрический	1.00	-
245	317556.93	2182720.95	-	-	Картометрический	1.00	-
246	317570.23	2182738.25	-	-	Картометрический	1.00	-
247	317586.83	2182757.85	-	-	Картометрический	1.00	-
248	317589.74	2182810.81	-	-	Картометрический	1.00	-
249	317628.05	2182804.98	-	-	Картометрический	1.00	-
250	317656.16	2182789.34	-	-	Картометрический	1.00	-
251	317703.07	2182767.12	-	-	Картометрический	1.00	-
252	317704.46	2182766.47	-	-	Картометрический	1.00	-
253	317710.63	2182773.01	-	-	Аналитический	0.10	-
254	-	-	317717.53	2182766.36	Картометрический	1.00	-
255	317726.55	2182760.84	-	-	Аналитический	0.10	-
256	317733.10	2182756.84	-	-	Картометрический	1.00	-
257	317804.92	2182725.44	-	-	Картометрический	1.00	-
258	317847.99	2182603.36	-	-	Картометрический	1.00	-
259	317852.97	2182586.39	-	-	Картометрический	1.00	-
260	317957.91	2182600.66	-	-	Картометрический	1.00	-
261	317999.94	2182611.01	-	-	Картометрический	1.00	-
262	318015.63	2182615.93	-	-	Картометрический	1.00	-
263	318090.58	2182638.41	-	-	Картометрический	1.00	-
264	318161.56	2182659.02	-	-	Картометрический	1.00	-
265	318216.28	2182674.43	-	-	Картометрический	1.00	-
266	318269.54	2182691.56	-	-	Картометрический	1.00	-
267	318328.79	2182707.72	-	-	Картометрический	1.00	-
268	318364.86	2182717.80	-	-	Картометрический	1.00	-
1	318428.84	2182734.89	-	-	Картометрический	1.00	-
269	318018.16	2183137.44	-	-	Аналитический	0.10	-
270	318017.33	2183146.05	-	-	Аналитический	0.10	-
271	318017.30	2183156.90	-	-	Аналитический	0.10	-
272	318016.40	2183160.97	-	-	Аналитический	0.10	-

Рисунок 4
План границ объекта



Приложение № 7
к приказу департамента
архитектуры и градостроительства
Воронежской области
от 16.12.2022 № 45-01-04/1260

«ОПИСАНИЕ МЕСТОПОЛОЖЕНИЯ ГРАНИЦ

Общественно-деловая зона села Купянка - ОД/З

(наименование объекта, местоположение границ которого описано
(далее - объект)

Раздел 1

Сведения об объекте		
№ п/п	Характеристики объекта	Описание характеристик
1	2	3
1	Местоположение объекта	Воронежская область, Богучарский муниципальный район, Поповское сельское поселение, село Купянка
2	Площадь объекта \pm величина погрешности определения площади ($P \pm \text{Дельта } P$)	-
3	Иные характеристики объекта	-

Раздел 2

Сведения о местоположении границ объекта					
1. Система координат: МСК - 36, зона 2					
2. Сведения о характерных точках границ объекта					
Обозначение характерных точек границ	Координаты, м		Метод определения координат характерной точки	Средняя квадратическая погрешность положения характерной точки (Mt), м	Описание обозначения точки на местности (при наличии)
	X	Y			
1	2	3	4	5	6
-	-	-	-	-	-
3. Сведения о характерных точках части (частей) границы объекта					
Обозначение характерных точек части границы	Координаты, м		Метод определения координат характерной точки	Средняя квадратическая погрешность положения характерной точки (Mt), м	Описание обозначения точки на местности (при наличии)
	X	Y			
1	2	3	4	5	6
Часть №					
-	-	-	-	-	-

Раздел 3



Сведения о местоположении измененных (уточненных) границ объекта							
1. Система координат: МСК - 36, зона 2							
2. Сведения о характерных точках границ объекта							
Обозначение характерных точек границ	Существующие координаты, м		Измененные (уточненные) координаты, м		Метод определения координат характерной точки	Средняя квадратическая погрешность положения характерной точки (M), м	Описание обозначения точки на местности (при наличии)
	X	Y	X	Y			
1	2	3	4	5	6	7	8
1	317852.97	2182586.39	-	-	Картометрический	1.00	-
2	317847.99	2182603.36	-	-	Картометрический	1.00	-
3	317804.92	2182725.44	-	-	Картометрический	1.00	-
4	317733.10	2182756.84	-	-	Картометрический	1.00	-
5	317726.55	2182760.84	-	-	Аналитический	0.10	-
6	-	-	317717.53	2182766.36	Картометрический	1.00	-
7	317710.63	2182773.01	-	-	Аналитический	0.10	-
8	317704.46	2182766.47	-	-	Картометрический	1.00	-
9	317692.58	2182753.86	-	-	Аналитический	0.10	-
10	317684.90	2182745.71	-	-	Аналитический	0.10	-
11	317673.90	2182736.37	-	-	Картометрический	1.00	-
12	317660.85	2182751.99	-	-	Картометрический	1.00	-
13	317646.45	2182769.54	-	-	Картометрический	1.00	-
14	317571.93	2182736.25	-	-	Картометрический	1.00	-
15	317562.31	2182712.85	-	-	Картометрический	1.00	-
16	317559.61	2182687.65	-	-	Картометрический	1.00	-
17	317567.71	2182627.35	-	-	Картометрический	1.00	-
18	317578.51	2182559.66	-	-	Картометрический	1.00	-
19	317584.36	2182511.52	-	-	Картометрический	1.00	-
20	317583.00	2182474.13	-	-	Картометрический	1.00	-
21	317607.95	2182498.70	-	-	Картометрический	1.00	-
22	317680.20	2182540.60	-	-	Картометрический	1.00	-
23	317696.47	2182553.59	-	-	Картометрический	1.00	-
24	317697.64	2182558.69	-	-	Картометрический	1.00	-
25	317690.43	2182570.63	-	-	Картометрический	1.00	-
26	317689.63	2182579.51	-	-	Картометрический	1.00	-
27	317705.02	2182605.19	-	-	Картометрический	1.00	-
28	317704.86	2182614.07	-	-	Аналитический	0.10	-
29	317705.86	2182614.07	-	-	Аналитический	0.10	-
30	317705.86	2182615.07	-	-	Аналитический	0.10	-
31	317704.86	2182615.07	-	-	Аналитический	0.10	-
32	317704.66	2182624.24	-	-	Картометрический	1.00	-
33	317801.19	2182593.79	-	-	Картометрический	1.00	-
34	317809.78	2182573.97	-	-	Картометрический	1.00	-

Раздел 4
План границ объекта



Масштаб 1:5000

Используемые условные знаки и обозначения:

- | | |
|---|---|
|  | границы территориальной зоны |
|  | характерная точка границ территориальной зоны |

Руководитель БУВО «Нормативно-проектный центр»

Подпись:  Ю.В. Шальгина Дата « 29 » марта 2022 г.

Место для отбора печати (при наличии) лица, составившего описание местоположения границ объекта



Приложение № 8
к приказу департамента
архитектуры и градостроительства
Воронежской области
от 16.12.2022 № 45-01-04/1260

«ОПИСАНИЕ МЕСТОПОЛОЖЕНИЯ ГРАНИЦ

Производственная зона села Купянка - П1/3

(наименование объекта, местоположение границ которого описано
(далее - объект)

Раздел 1

Сведения об объекте		
№ п/п	Характеристики объекта	Описание характеристик
1	2	3
1	Местоположение объекта	Воронежская область, Богучарский муниципальный район, Поповское сельское поселение, село Купянка
2	Площадь объекта ± величина погрешности определения площади ($P \pm \Delta P$)	-
3	Иные характеристики объекта	-

Раздел 2

Сведения о местоположении границ объекта					
1. Система координат: МСК - 36, зона 2					
2. Сведения о характерных точках границ объекта					
Обозначение характерных точек границ	Координаты, м		Метод определения координат характерной точки	Средняя квадратическая погрешность положения характерной точки (Mt), м	Описание обозначения точки на местности (при наличии)
	X	Y			
1	2	3	4	5	6
-	-	-	-	-	-
3. Сведения о характерных точках части (частей) границы объекта					
Обозначение характерных точек части границы	Координаты, м		Метод определения координат характерной точки	Средняя квадратическая погрешность положения характерной точки (Mt), м	Описание обозначения точки на местности (при наличии)
	X	Y			
1	2	3	4	5	6
Часть №					
-	-	-	-	-	-

Раздел 4

План границ объекта



Масштаб 1:5000

Используемые условные знаки и обозначения:



границы территориальной зоны



характерная точка границ территориальной зоны

Руководитель БУВО «Нормативно-проектный центр»

Подпись  Ю.В. Шалыгина Дата « 29 » марта 2022 г.

Место для оттиска печати (при наличии) лица, составившего описание местоположения границ объекта



Приложение № 9
к приказу департамента
архитектуры и градостроительства
Воронежской области
от 16.12.2022 № 45-01-04/1260

«ОПИСАНИЕ МЕСТОПОЛОЖЕНИЯ ГРАНИЦ

Зона сельскохозяйственного использования в границах населенного пункта
села Купянка - СХ1/3

(наименование объекта, местоположение границ которого описано
(далее - объект)

Раздел 1

Сведения об объекте		
№ п/п	Характеристики объекта	Описание характеристик
1	2	3
1	Местоположение объекта	Воронежская область, Богучарский муниципальный район, Поповское сельское поселение, село Купянка
2	Площадь объекта ± величина погрешности определения площади ($P \pm \Delta P$)	-
3	Иные характеристики объекта	-

Раздел 2

Сведения о местоположении границ объекта					
1. Система координат: МСК - 36, зона 2					
2. Сведения о характерных точках границ объекта					
Обозначение характерных точек границ	Координаты, м		Метод определения координат характерной точки	Средняя квадратическая погрешность положения характерной точки (Mt), м	Описание обозначения точки на местности (при наличии)
	X	Y			
1	2	3	4	5	6
-	-	-	-	-	-
3. Сведения о характерных точках части (частей) границы объекта					
Обозначение характерных точек части границы	Координаты, м		Метод определения координат характерной точки	Средняя квадратическая погрешность положения характерной точки (Mt), м	Описание обозначения точки на местности (при наличии)
	X	Y			
1	2	3	4	5	6
Часть №					
-	-	-	-	-	-

Раздел 3

Сведения о местоположении измененных (уточненных) границ объекта							
1. Система координат: МСК - 36, зона 2							
2. Сведения о характерных точках границ объекта							
Обозначение характерных точек границ	Существующие координаты, м		Измененные (уточненные) координаты, м		Метод определения координат характерной точки	Средняя квадратическая погрешность положения характерной точки (M _t), м	Описание обозначения точки на местности (при наличии)
	X	Y	X	Y			
1	2	3	4	5	6	7	8
1	317709.38	2182265.44	-	-	Картометрический	1.00	-
2	317666.38	2182302.05	-	-	Картометрический	1.00	-
3	317402.97	2182028.57	-	-	Картометрический	1.00	-
4	317308.46	2181954.97	-	-	Картометрический	1.00	-
5	317131.33	2181862.13	-	-	Картометрический	1.00	-
6	317110.90	2181851.93	-	-	Картометрический	1.00	-
7	317026.08	2181917.03	-	-	Картометрический	1.00	-
8	317062.82	2181948.62	-	-	Картометрический	1.00	-
9	317147.32	2182013.62	-	-	Картометрический	1.00	-
10	317187.32	2182042.12	-	-	Картометрический	1.00	-
11	317244.02	2182087.02	-	-	Картометрический	1.00	-
12	317275.32	2182109.22	-	-	Картометрический	1.00	-
13	317308.24	2182133.58	-	-	Картометрический	1.00	-
14	317321.02	2182144.42	-	-	Картометрический	1.00	-
15	317338.62	2182160.82	-	-	Картометрический	1.00	-
16	317341.30	2182163.01	-	-	Картометрический	1.00	-
17	317349.31	2182170.99	-	-	Картометрический	1.00	-
18	317354.32	2182172.42	-	-	Картометрический	1.00	-
19	317372.90	2182186.31	-	-	Картометрический	1.00	-
20	317381.22	2182194.55	-	-	Картометрический	1.00	-
21	317468.02	2182290.62	-	-	Картометрический	1.00	-
22	317504.88	2182306.66	-	-	Картометрический	1.00	-
23	317577.11	2182373.75	-	-	Картометрический	1.00	-
24	317573.08	2182428.22	-	-	Картометрический	1.00	-
25	317575.15	2182453.04	-	-	Картометрический	1.00	-
26	317583.00	2182474.13	-	-	Картометрический	1.00	-
27	317584.36	2182511.52	-	-	Картометрический	1.00	-
28	317578.51	2182559.66	-	-	Картометрический	1.00	-
29	317567.71	2182627.35	-	-	Картометрический	1.00	-
30	317559.61	2182687.65	-	-	Картометрический	1.00	-
31	317562.31	2182712.85	-	-	Картометрический	1.00	-
32	317571.93	2182736.25	-	-	Картометрический	1.00	-
33	317646.45	2182769.54	-	-	Картометрический	1.00	-
34	317660.85	2182751.99	-	-	Картометрический	1.00	-

1	2	3	4	5	6	7	8
35	317673.90	2182736.37	-	-	Картометрический	1.00	-
36	317684.90	2182745.71	-	-	Аналитический	0.10	-
37	317704.46	2182766.47	-	-	Картометрический	1.00	-
38	317703.07	2182767.12	-	-	Картометрический	1.00	-
39	317656.16	2182789.34	-	-	Картометрический	1.00	-
40	317628.05	2182804.98	-	-	Картометрический	1.00	-
41	317589.74	2182810.81	-	-	Картометрический	1.00	-
42	317586.83	2182757.85	-	-	Картометрический	1.00	-
43	317570.23	2182738.25	-	-	Картометрический	1.00	-
44	317556.93	2182720.95	-	-	Картометрический	1.00	-
45	317552.34	2182682.88	-	-	Картометрический	1.00	-
46	317554.43	2182576.31	-	-	Картометрический	1.00	-
47	317506.40	2182529.43	-	-	Картометрический	1.00	-
48	317547.46	2182461.26	-	-	Картометрический	1.00	-
49	317379.15	2182292.56	-	-	Картометрический	1.00	-
50	317298.09	2182252.44	-	-	Картометрический	1.00	-
51	317281.10	2182243.26	-	-	Картометрический	1.00	-
52	317236.27	2182205.69	-	-	Картометрический	1.00	-
53	317194.08	2182167.89	-	-	Картометрический	1.00	-
54	317188.37	2182158.41	-	-	Картометрический	1.00	-
55	317166.57	2182136.77	-	-	Картометрический	1.00	-
56	317174.36	2182125.99	-	-	Картометрический	1.00	-
57	317161.14	2182115.76	-	-	Картометрический	1.00	-
58	317162.24	2182114.36	-	-	Картометрический	1.00	-
59	317162.70	2182113.76	-	-	Картометрический	1.00	-
60	317149.37	2182100.92	-	-	Картометрический	1.00	-
61	317145.99	2182104.33	-	-	Картометрический	1.00	-
62	317126.95	2182089.16	-	-	Картометрический	1.00	-
63	317108.65	2182073.87	-	-	Картометрический	1.00	-
64	317111.71	2182071.27	-	-	Картометрический	1.00	-
65	317112.68	2182068.07	-	-	Картометрический	1.00	-
66	317103.29	2182052.18	-	-	Картометрический	1.00	-
67	317053.59	2182005.11	-	-	Картометрический	1.00	-
68	317019.87	2181975.00	-	-	Картометрический	1.00	-
69	316986.05	2181946.01	-	-	Картометрический	1.00	-
70	316967.26	2181923.99	-	-	Картометрический	1.00	-
71	316943.41	2181943.33	-	-	Картометрический	1.00	-
72	316871.20	2182021.99	-	-	Картометрический	1.00	-
73	316827.06	2182074.86	-	-	Картометрический	1.00	-
74	316771.62	2182150.94	-	-	Картометрический	1.00	-
75	316711.36	2182107.66	-	-	Картометрический	1.00	-
76	316713.40	2182109.68	-	-	Картометрический	1.00	-
77	316674.08	2182109.03	-	-	Картометрический	1.00	-
78	316639.11	2182124.10	-	-	Картометрический	1.00	-
79	316610.89	2182141.27	-	-	Картометрический	1.00	-
80	316570.92	2182147.07	-	-	Картометрический	1.00	-
81	316508.38	2182170.28	-	-	Картометрический	1.00	-
82	316488.81	2182181.86	-	-	Картометрический	1.00	-

1	2	3	4	5	6	7	8
83	316461.53	2182194.31	-	-	Картометрический	1.00	-
84	316417.37	2182219.28	-	-	Картометрический	1.00	-
85	316392.87	2182239.27	-	-	Картометрический	1.00	-
86	316361.28	2182255.38	-	-	Картометрический	1.00	-
87	316355.03	2182270.86	-	-	Картометрический	1.00	-
88	316253.80	2182292.14	-	-	Картометрический	1.00	-
89	316130.35	2182324.49	-	-	Картометрический	1.00	-
90	316121.99	2182336.99	-	-	Картометрический	1.00	-
91	316125.58	2182357.96	-	-	Картометрический	1.00	-
92	316127.80	2182378.25	-	-	Картометрический	1.00	-
93	316112.97	2182384.70	-	-	Картометрический	1.00	-
94	316079.44	2182385.99	-	-	Картометрический	1.00	-
95	316069.78	2182389.86	-	-	Картометрический	1.00	-
96	316065.91	2182404.04	-	-	Картометрический	1.00	-
97	316066.55	2182426.61	-	-	Картометрический	1.00	-
98	316069.13	2182456.91	-	-	Картометрический	1.00	-
99	315977.58	2182470.94	-	-	Картометрический	1.00	-
100	315928.37	2182444.51	-	-	Картометрический	1.00	-
101	315878.92	2182458.05	-	-	Картометрический	1.00	-
102	315857.77	2182571.66	-	-	Картометрический	1.00	-
103	315774.10	2182607.68	-	-	Картометрический	1.00	-
104	315737.68	2182708.98	-	-	Картометрический	1.00	-
105	315704.52	2182713.83	-	-	Картометрический	1.00	-
106	315643.73	2182686.54	-	-	Картометрический	1.00	-
107	315592.96	2182703.46	-	-	Картометрический	1.00	-
108	315574.90	2182705.72	-	-	Картометрический	1.00	-
109	315536.96	2182709.57	-	-	Картометрический	1.00	-
110	315299.75	2182635.82	-	-	Картометрический	1.00	-
111	315281.33	2182603.04	-	-	Картометрический	1.00	-
112	315230.56	2182561.30	-	-	Картометрический	1.00	-
113	315210.25	2182561.30	-	-	Картометрический	1.00	-
114	315173.02	2182551.14	-	-	Картометрический	1.00	-
115	315106.45	2182572.58	-	-	Картометрический	1.00	-
116	315096.58	2182574.88	-	-	Картометрический	1.00	-
117	315095.84	2182580.18	-	-	Аналитический	0.10	-
118	315087.01	2182573.23	-	-	Картометрический	1.00	-
119	315067.90	2182558.17	-	-	Картометрический	1.00	-
120	314980.59	2182496.50	-	-	Картометрический	1.00	-
121	314890.76	2182428.38	-	-	Картометрический	1.00	-
122	314890.64	2182428.28	-	-	Картометрический	1.00	-
123	314929.15	2182340.01	-	-	Картометрический	1.00	-
124	314925.75	2182318.35	-	-	Картометрический	1.00	-
125	314932.81	2182314.03	-	-	Картометрический	1.00	-
126	314951.77	2182288.15	-	-	Картометрический	1.00	-
127	314953.03	2182286.43	-	-	Картометрический	1.00	-
128	314979.16	2182248.13	-	-	Картометрический	1.00	-
129	315036.70	2182295.49	-	-	Картометрический	1.00	-
130	315137.12	2182359.48	-	-	Картометрический	1.00	-

1	2	3	4	5	6	7	8
131	315156.97	2182373.82	-	-	Картометрический	1.00	-
132	315165.95	2182380.32	-	-	Картометрический	1.00	-
133	315168.71	2182382.65	-	-	Картометрический	1.00	-
134	315171.53	2182385.06	-	-	Картометрический	1.00	-
135	315172.18	2182385.61	-	-	Картометрический	1.00	-
136	315172.20	2182385.62	-	-	Картометрический	1.00	-
137	315247.38	2182306.76	-	-	Картометрический	1.00	-
138	315261.42	2182303.18	-	-	Картометрический	1.00	-
139	315288.06	2182238.20	-	-	Картометрический	1.00	-
140	315304.87	2182222.62	-	-	Картометрический	1.00	-
141	315317.23	2182206.96	-	-	Картометрический	1.00	-
142	315327.15	2182186.15	-	-	Картометрический	1.00	-
143	315333.23	2182167.21	-	-	Картометрический	1.00	-
144	315339.54	2182135.56	-	-	Картометрический	1.00	-
145	315355.40	2182103.44	-	-	Картометрический	1.00	-
146	315374.18	2182084.06	-	-	Картометрический	1.00	-
147	315382.58	2182076.60	-	-	Картометрический	1.00	-
148	315386.11	2182058.24	-	-	Картометрический	1.00	-
149	315386.19	2182057.98	-	-	Картометрический	1.00	-
150	315387.29	2182055.62	-	-	Картометрический	1.00	-
151	315387.55	2182054.54	-	-	Картометрический	1.00	-
152	315388.51	2182052.14	-	-	Картометрический	1.00	-
153	315388.99	2182050.86	-	-	Картометрический	1.00	-
154	315389.69	2182049.78	-	-	Картометрический	1.00	-
155	315392.44	2182046.56	-	-	Картометрический	1.00	-
156	315393.37	2182045.05	-	-	Картометрический	1.00	-
157	315395.18	2182043.36	-	-	Картометрический	1.00	-
158	315396.63	2182041.54	-	-	Картометрический	1.00	-
159	315398.84	2182056.54	-	-	Картометрический	1.00	-
160	315405.59	2182069.37	-	-	Картометрический	1.00	-
161	315418.84	2182040.37	-	-	Картометрический	1.00	-
162	315422.37	2182055.04	-	-	Картометрический	1.00	-
163	315431.59	2182071.72	-	-	Картометрический	1.00	-
164	315454.67	2182093.72	-	-	Картометрический	1.00	-
165	315615.03	2182179.06	-	-	Картометрический	1.00	-
166	315773.78	2182266.22	-	-	Картометрический	1.00	-
167	315806.15	2182284.00	-	-	Картометрический	1.00	-
168	315810.22	2182278.04	-	-	Картометрический	1.00	-
169	315833.58	2182243.82	-	-	Картометрический	1.00	-
170	315873.04	2182172.72	-	-	Картометрический	1.00	-
171	315900.35	2182139.52	-	-	Картометрический	1.00	-
172	315958.72	2182075.74	-	-	Картометрический	1.00	-
173	316061.92	2181959.36	-	-	Картометрический	1.00	-
174	316083.97	2181935.61	-	-	Картометрический	1.00	-
175	316101.37	2181922.58	-	-	Картометрический	1.00	-
176	316103.84	2181921.16	-	-	Картометрический	1.00	-
177	316134.11	2181904.08	-	-	Картометрический	1.00	-
178	316160.68	2181876.58	-	-	Картометрический	1.00	-



Муницип 1 1988

Местонахождение объектов, подлежащих изъятию
 — граница земельного участка
 — граница земельного участка с объектом
 — граница земельного участка с объектом
 — граница земельного участка с объектом

Подписано в 2022 году
 Подпись: _____ Дата: 22.08.2022
 Место: _____



«ОПИСАНИЕ МЕСТОПОЛОЖЕНИЯ ГРАНИЦ

Зона застройки индивидуальными жилыми домами села Лофицкое - Ж1/4

(наименование объекта, местоположение границ которого описано
(далее - объект)

Раздел 1

Сведения об объекте		
№ п/п	Характеристики объекта	Описание характеристик
1	2	3
1	Местоположение объекта	Воронежская область, Богучарский муниципальный район, Поповское сельское поселение, село Лофицкое
2	Площадь объекта ± величина погрешности определения площади ($P \pm \Delta P$)	-
3	Иные характеристики объекта	-

Раздел 2

Сведения о местоположении границ объекта					
1. Система координат: МСК - 36, зона 2					
2. Сведения о характерных точках границ объекта					
Обозначение характерных точек границ	Координаты, м		Метод определения координат характерной точки	Средняя квадратическая погрешность положения характерной точки (Mt), м	Описание обозначения точки на местности (при наличии)
	X	Y			
1	2	3	4	5	6
-	-	-	-	-	-
3. Сведения о характерных точках части (частей) границы объекта					
Обозначение характерных точек части границы	Координаты, м		Метод определения координат характерной точки	Средняя квадратическая погрешность положения характерной точки (Mt), м	Описание обозначения точки на местности (при наличии)
	X	Y			
1	2	3	4	5	6
Часть №					
-	-	-	-	-	-

Раздел 3

Сведения о местоположении измененных (уточненных) границ объекта							
1. Система координат: МСК - 36, зона 2							
2. Сведения о характерных точках границ объекта							
Обозначение характерных точек границ	Существующие координаты, м		Измененные (уточненные) координаты, м		Метод определения координат характерной точки	Средняя квадратическая погрешность положения характерной точки (M _t), м	Описание обозначения точки на местности (при наличии)
	X	Y	X	Y			
1	2	3	4	5	6	7	8
1	317668.86	2174786.35	-	-	Аналитический	0.10	-
2	317812.02	2174907.86	-	-	Аналитический	0.10	-
3	317893.52	2174973.37	-	-	Картометрический	1.00	-
4	317874.01	2175011.03	-	-	Картометрический	1.00	-
5	318021.21	2175136.92	-	-	Картометрический	1.00	-
6	318069.63	2175224.08	-	-	Картометрический	1.00	-
7	317885.63	2175326.73	-	-	Картометрический	1.00	-
8	317945.68	2175421.64	-	-	Картометрический	1.00	-
9	318070.60	2175565.93	-	-	Картометрический	1.00	-
10	318200.37	2175501.05	-	-	Картометрический	1.00	-
11	318260.41	2175623.07	-	-	Картометрический	1.00	-
12	318328.20	2175778.02	-	-	Картометрический	1.00	-
13	318439.53	2175895.25	-	-	Картометрический	1.00	-
14	318448.09	2175928.89	-	-	Картометрический	1.00	-
15	318503.48	2175950.40	-	-	Картометрический	1.00	-
16	318601.49	2175979.45	-	-	Картометрический	1.00	-
17	318680.90	2176017.41	-	-	Картометрический	1.00	-
18	318760.31	2176084.81	-	-	Картометрический	1.00	-
19	318823.45	2176138.65	-	-	Картометрический	1.00	-
20	318864.90	2176165.00	-	-	Картометрический	1.00	-
21	318939.27	2176177.39	-	-	Картометрический	1.00	-
22	318876.91	2176240.34	-	-	Картометрический	1.00	-
23	319046.76	2176575.99	-	-	Картометрический	1.00	-
24	319149.81	2176906.22	-	-	Картометрический	1.00	-
25	319201.71	2177161.29	-	-	Картометрический	1.00	-
26	319215.14	2177239.53	-	-	Картометрический	1.00	-
27	319222.67	2177326.07	-	-	Картометрический	1.00	-
28	319239.96	2177441.60	-	-	Картометрический	1.00	-
29	319249.29	2177506.67	-	-	Картометрический	1.00	-
30	319250.51	2177524.87	-	-	Картометрический	1.00	-
31	319260.91	2177539.20	-	-	Картометрический	1.00	-
32	319284.11	2177582.99	-	-	Картометрический	1.00	-
33	319263.11	2177584.31	-	-	Картометрический	1.00	-
34	319210.43	2177599.61	-	-	Картометрический	1.00	-

1	2	3	4	5	6	7	8
35	319163.56	2177607.55	-	-	Картометрический	1.00	-
36	319130.63	2177490.18	-	-	Картометрический	1.00	-
37	319059.93	2177489.63	-	-	Картометрический	1.00	-
38	319030.49	2177396.73	-	-	Картометрический	1.00	-
39	319011.54	2177337.11	-	-	Аналитический	0.10	-
40	318985.96	2177220.93	-	-	Картометрический	1.00	-
41	318903.50	2176992.38	-	-	Картометрический	1.00	-
42	318846.22	2176860.57	-	-	Картометрический	1.00	-
43	318810.48	2176811.13	-	-	Картометрический	1.00	-
44	318592.88	2176576.30	-	-	Аналитический	0.10	-
45	318348.65	2176588.71	-	-	Картометрический	1.00	-
46	317925.93	2176804.76	-	-	Картометрический	1.00	-
47	317836.24	2176722.22	-	-	Картометрический	1.00	-
48	317817.84	2176749.34	-	-	Картометрический	1.00	-
49	317727.78	2176757.09	-	-	Картометрический	1.00	-
50	317687.11	2176745.46	-	-	Картометрический	1.00	-
51	317664.83	2176686.39	-	-	Картометрический	1.00	-
52	317616.41	2176662.18	-	-	Картометрический	1.00	-
53	317539.91	2176551.78	-	-	Картометрический	1.00	-
54	317442.16	2176353.95	-	-	Аналитический	0.10	-
55	317437.72	2176310.73	-	-	Аналитический	0.10	-
56	317435.52	2176245.76	-	-	Картометрический	1.00	-
57	317554.29	2176202.76	-	-	Картометрический	1.00	-
58	317562.98	2176207.42	-	-	Картометрический	1.00	-
59	317593.22	2176221.02	-	-	Картометрический	1.00	-
60	317624.05	2176231.46	-	-	Картометрический	1.00	-
61	317655.02	2176239.66	-	-	Картометрический	1.00	-
62	317715.30	2176254.86	-	-	Картометрический	1.00	-
63	317737.89	2176259.59	-	-	Картометрический	1.00	-
64	317802.18	2176275.68	-	-	Картометрический	1.00	-
65	317804.24	2176276.20	-	-	Картометрический	1.00	-
66	317859.94	2176290.14	-	-	Картометрический	1.00	-
67	317930.19	2176306.33	-	-	Картометрический	1.00	-
68	317932.96	2176306.97	-	-	Картометрический	1.00	-
69	317998.61	2176322.09	-	-	Картометрический	1.00	-
70	318079.75	2176340.25	-	-	Картометрический	1.00	-
71	318161.29	2176358.49	-	-	Картометрический	1.00	-
72	318248.03	2176380.00	-	-	Картометрический	1.00	-
73	318285.04	2176390.01	-	-	Картометрический	1.00	-
74	318320.56	2176400.85	-	-	Картометрический	1.00	-
75	318362.01	2176413.51	-	-	Картометрический	1.00	-
76	318431.15	2176429.06	-	-	Картометрический	1.00	-
77	318449.88	2176435.10	-	-	Картометрический	1.00	-
78	318488.92	2176445.46	-	-	Картометрический	1.00	-
79	318525.64	2176454.52	-	-	Картометрический	1.00	-
80	318539.34	2176457.60	-	-	Картометрический	1.00	-
81	318557.23	2176461.74	-	-	Картометрический	1.00	-
82	318583.54	2176468.26	-	-	Картометрический	1.00	-

1	2	3	4	5	6	7	8
83	318598.10	2176471.17	-	-	Картометрический	1.00	-
84	318620.66	2176470.33	-	-	Картометрический	1.00	-
85	318640.30	2176468.42	-	-	Картометрический	1.00	-
86	318667.71	2176466.25	-	-	Картометрический	1.00	-
87	318708.77	2176459.42	-	-	Картометрический	1.00	-
88	318744.11	2176452.92	-	-	Картометрический	1.00	-
89	318771.22	2176447.47	-	-	Картометрический	1.00	-
90	318782.87	2176447.23	-	-	Картометрический	1.00	-
91	318786.21	2176458.10	-	-	Аналитический	0.10	-
92	318791.08	2176476.50	-	-	Аналитический	0.10	-
93	318819.52	2176469.51	-	-	Аналитический	0.10	-
94	318819.32	2176468.40	-	-	Картометрический	1.00	-
95	318824.40	2176455.86	-	-	Картометрический	1.00	-
96	318836.60	2176470.20	-	-	Картометрический	1.00	-
97	318842.72	2176485.66	-	-	Картометрический	1.00	-
98	318840.53	2176491.28	-	-	Картометрический	1.00	-
99	318843.43	2176503.34	-	-	Картометрический	1.00	-
100	318850.39	2176507.62	-	-	Картометрический	1.00	-
101	318863.16	2176500.02	-	-	Картометрический	1.00	-
102	318881.75	2176539.97	-	-	Картометрический	1.00	-
103	318888.67	2176538.36	-	-	Картометрический	1.00	-
104	318901.99	2176534.04	-	-	Картометрический	1.00	-
105	318908.78	2176531.20	-	-	Картометрический	1.00	-
106	318905.98	2176522.40	-	-	Картометрический	1.00	-
107	318905.69	2176521.35	-	-	Картометрический	1.00	-
108	318901.56	2176507.51	-	-	Картометрический	1.00	-
109	318909.24	2176460.25	-	-	Картометрический	1.00	-
110	318902.29	2176448.09	-	-	Картометрический	1.00	-
111	318870.79	2176461.51	-	-	Картометрический	1.00	-
112	318866.66	2176448.80	-	-	Картометрический	1.00	-
113	318854.75	2176450.60	-	-	Картометрический	1.00	-
114	318846.20	2176454.68	-	-	Картометрический	1.00	-
115	318834.38	2176426.13	-	-	Картометрический	1.00	-
116	318834.22	2176416.85	-	-	Картометрический	1.00	-
117	318830.46	2176401.50	-	-	Картометрический	1.00	-
118	318815.34	2176402.08	-	-	Картометрический	1.00	-
119	318801.84	2176337.08	-	-	Аналитический	0.10	-
120	318786.65	2176306.19	-	-	Картометрический	1.00	-
121	318746.56	2176258.35	-	-	Картометрический	1.00	-
122	318738.44	2176266.06	-	-	Аналитический	0.10	-
123	318711.26	2176288.76	-	-	Аналитический	0.10	-
124	318708.44	2176289.08	-	-	Аналитический	0.10	-
125	318704.54	2176285.01	-	-	Аналитический	0.10	-
126	318698.37	2176291.27	-	-	Аналитический	0.10	-
127	318691.86	2176292.06	-	-	Аналитический	0.10	-
128	318663.30	2176321.92	-	-	Аналитический	0.10	-
129	318647.42	2176349.71	-	-	Аналитический	0.10	-
130	318645.37	2176351.21	-	-	Аналитический	0.10	-

1	2	3	4	5	6	7	8
131	318632.00	2176371.87	-	-	Картометрический	1.00	-
132	318606.84	2176377.85	-	-	Картометрический	1.00	-
133	318580.39	2176396.46	-	-	Картометрический	1.00	-
134	318577.67	2176414.24	-	-	Картометрический	1.00	-
135	318570.20	2176423.62	-	-	Картометрический	1.00	-
136	318564.93	2176427.78	-	-	Картометрический	1.00	-
137	318540.89	2176423.41	-	-	Картометрический	1.00	-
138	318536.04	2176441.24	-	-	Картометрический	1.00	-
139	318535.74	2176442.20	-	-	Картометрический	1.00	-
140	318535.24	2176442.09	-	-	Картометрический	1.00	-
141	318530.91	2176441.12	-	-	Картометрический	1.00	-
142	318494.38	2176432.53	-	-	Картометрический	1.00	-
143	318453.32	2176421.08	-	-	Картометрический	1.00	-
144	318431.18	2176414.84	-	-	Картометрический	1.00	-
145	318369.35	2176398.90	-	-	Картометрический	1.00	-
146	318325.39	2176384.03	-	-	Картометрический	1.00	-
147	318291.55	2176372.59	-	-	Картометрический	1.00	-
148	318277.15	2176368.32	-	-	Картометрический	1.00	-
149	318287.43	2176358.37	-	-	Картометрический	1.00	-
150	318277.38	2176348.23	-	-	Картометрический	1.00	-
151	318258.79	2176362.79	-	-	Картометрический	1.00	-
152	318255.36	2176363.12	-	-	Картометрический	1.00	-
153	318158.66	2176340.11	-	-	Картометрический	1.00	-
154	318084.22	2176323.30	-	-	Картометрический	1.00	-
155	318083.66	2176323.18	-	-	Картометрический	1.00	-
156	318006.54	2176305.76	-	-	Картометрический	1.00	-
157	318018.89	2176238.98	-	-	Картометрический	1.00	-
158	318013.17	2176236.11	-	-	Картометрический	1.00	-
159	318018.11	2176224.65	-	-	Картометрический	1.00	-
160	317946.84	2176135.94	-	-	Картометрический	1.00	-
161	317893.38	2176045.30	-	-	Картометрический	1.00	-
162	317739.40	2176002.69	-	-	Картометрический	1.00	-
163	317726.81	2176043.36	-	-	Картометрический	1.00	-
164	317676.46	2176023.03	-	-	Картометрический	1.00	-
165	317688.08	2175983.32	-	-	Картометрический	1.00	-
166	317619.32	2175963.95	-	-	Картометрический	1.00	-
167	317482.77	2175908.36	-	-	Картометрический	1.00	-
168	317356.30	2175786.15	-	-	Картометрический	1.00	-
169	317408.78	2175664.52	-	-	Картометрический	1.00	-
170	317405.69	2175420.86	-	-	Картометрический	1.00	-
171	317380.70	2175295.75	-	-	Картометрический	1.00	-
172	317329.96	2175305.82	-	-	Картометрический	1.00	-
173	317342.93	2175187.28	-	-	Картометрический	1.00	-
174	317358.42	2175038.92	-	-	Картометрический	1.00	-
175	-	-	317367.98	2175038.9	Картометрический	1.00	-
176	-	-	317368.32	2175032.9	Картометрический	1.00	-
177	-	-	317450.53	2175033.6	Картометрический	1.00	-
178	-	-	317450.55	2175038.5	Картометрический	1.00	-

Приложение № 11
к приказу департамента
архитектуры и градостроительства
Воронежской области
от 16.12.2022 № 45-01-04/1260

«ОПИСАНИЕ МЕСТОПОЛОЖЕНИЯ ГРАНИЦ

Зона сельскохозяйственного использования в границах населенного пункта
села Лофицкое - СХ1/4

(наименование объекта, местоположение границ которого описано
(далее - объект)

Раздел 1

Сведения об объекте		
№ п/п	Характеристики объекта	Описание характеристик
1	2	3
1	Местоположение объекта	Воронежская область, Богучарский муниципальный район, Поповское сельское поселение, село Лофицкое
2	Площадь объекта ± величина погрешности определения площади ($P \pm \text{Дельта } P$)	-
3	Иные характеристики объекта	-

Раздел 2

Сведения о местоположении границ объекта					
1. Система координат: МСК - 36, зона 2					
2. Сведения о характерных точках границ объекта					
Обозначение характерных точек границ	Координаты, м		Метод определения координат характерной точки	Средняя квадратическая погрешность положения характерной точки (Mt), м	Описание обозначения точки на местности (при наличии)
	X	Y			
1	2	3	4	5	6
-	-	-	-	-	-
3. Сведения о характерных точках части (частей) границы объекта					
Обозначение характерных точек части границы	Координаты, м		Метод определения координат характерной точки	Средняя квадратическая погрешность положения характерной точки (Mt), м	Описание обозначения точки на местности (при наличии)
	X	Y			
1	2	3	4	5	6
Часть №					
-	-	-	-	-	-

Раздел 3

Сведения о местоположении измененных (уточненных) границ объекта							
1. Система координат: МСК - 36, зона 2							
2. Сведения о характерных точках границ объекта							
Обозначение характерных точек границ	Существующие координаты, м		Измененные (уточненные) координаты, м		Метод определения координат характерной точки	Средняя квадратическая погрешность положения характерной точки (M _t), м	Описание обозначения точки на местности (при наличии)
	X	Y	X	Y			
1	2	3	4	5	6	7	8
1	318939.27	2176177.39	-	-	Картометрический	1.00	-
2	318998.93	2176214.58	-	-	Картометрический	1.00	-
3	319035.90	2176259.21	-	-	Картометрический	1.00	-
4	319031.52	2176262.77	-	-	Картометрический	1.00	-
5	319031.49	2176267.98	-	-	Картометрический	1.00	-
6	319038.97	2176281.23	-	-	Картометрический	1.00	-
7	319056.56	2176302.41	-	-	Картометрический	1.00	-
8	319066.97	2176306.48	-	-	Картометрический	1.00	-
9	319075.35	2176315.83	-	-	Картометрический	1.00	-
10	319101.56	2176388.43	-	-	Картометрический	1.00	-
11	319117.19	2176407.20	-	-	Картометрический	1.00	-
12	319140.49	2176424.93	-	-	Картометрический	1.00	-
13	319179.32	2176441.32	-	-	Картометрический	1.00	-
14	319188.40	2176450.81	-	-	Картометрический	1.00	-
15	319200.73	2176456.65	-	-	Картометрический	1.00	-
16	319232.43	2176471.50	-	-	Картометрический	1.00	-
17	319253.50	2176486.55	-	-	Картометрический	1.00	-
18	319267.65	2176502.56	-	-	Картометрический	1.00	-
19	319283.76	2176533.80	-	-	Картометрический	1.00	-
20	319287.00	2176563.81	-	-	Картометрический	1.00	-
21	319285.95	2176586.84	-	-	Картометрический	1.00	-
22	319283.50	2176607.36	-	-	Картометрический	1.00	-
23	319275.55	2176613.04	-	-	Картометрический	1.00	-
24	319266.88	2176614.52	-	-	Картометрический	1.00	-
25	319260.58	2176617.11	-	-	Картометрический	1.00	-
26	319256.67	2176623.41	-	-	Картометрический	1.00	-
27	319257.16	2176638.65	-	-	Картометрический	1.00	-
28	319265.64	2176690.94	-	-	Картометрический	1.00	-
29	319272.39	2176787.94	-	-	Картометрический	1.00	-
30	319222.05	2176784.78	-	-	Картометрический	1.00	-
31	319224.82	2177135.31	-	-	Картометрический	1.00	-
32	319215.14	2177239.53	-	-	Картометрический	1.00	-
33	319201.71	2177161.29	-	-	Картометрический	1.00	-
34	319149.81	2176906.22	-	-	Картометрический	1.00	-

1	2	3	4	5	6	7	8
35	319046.76	2176575.99	-	-	Картометрический	1.00	-
36	318876.91	2176240.34	-	-	Картометрический	1.00	-
1	318939.27	2176177.39	-	-	Картометрический	1.00	-
37	319011.54	2177337.11	-	-	Аналитический	0.10	-
38	319030.49	2177396.73	-	-	Картометрический	1.00	-
39	319059.93	2177489.63	-	-	Картометрический	1.00	-
40	319130.63	2177490.18	-	-	Картометрический	1.00	-
41	319163.56	2177607.55	-	-	Картометрический	1.00	-
42	319210.43	2177599.61	-	-	Картометрический	1.00	-
43	319234.64	2177761.33	-	-	Картометрический	1.00	-
44	319182.34	2177818.47	-	-	Картометрический	1.00	-
45	319091.30	2177622.53	-	-	Аналитический	0.10	-
46	319045.79	2177489.52	-	-	Картометрический	1.00	-
47	318995.20	2177341.63	-	-	Аналитический	0.10	-
37	319011.54	2177337.11	-	-	Аналитический	0.10	-
48	317893.52	2174973.37	-	-	Картометрический	1.00	-
49	318104.11	2175142.65	-	-	Аналитический	0.10	-
50	318103.61	2175142.99	-	-	Картометрический	1.00	-
51	318281.45	2175476.74	-	-	Аналитический	0.10	-
52	318419.56	2175630.31	-	-	Картометрический	1.00	-
53	318404.32	2175637.79	-	-	Картометрический	1.00	-
54	318398.12	2175669.94	-	-	Картометрический	1.00	-
55	318414.78	2175706.35	-	-	Картометрический	1.00	-
56	318451.58	2175719.91	-	-	Картометрический	1.00	-
57	318479.47	2175742.77	-	-	Картометрический	1.00	-
58	318486.83	2175770.66	-	-	Картометрический	1.00	-
59	318512.01	2175795.83	-	-	Картометрический	1.00	-
60	318502.71	2175823.34	-	-	Картометрический	1.00	-
61	318445.38	2175846.19	-	-	Картометрический	1.00	-
62	318439.53	2175895.25	-	-	Картометрический	1.00	-
63	318328.20	2175778.02	-	-	Картометрический	1.00	-
64	318260.41	2175623.07	-	-	Картометрический	1.00	-
65	318200.37	2175501.05	-	-	Картометрический	1.00	-
66	318070.60	2175565.93	-	-	Картометрический	1.00	-
67	317945.68	2175421.64	-	-	Картометрический	1.00	-
68	317885.63	2175326.73	-	-	Картометрический	1.00	-
69	318069.63	2175224.08	-	-	Картометрический	1.00	-
70	318021.21	2175136.92	-	-	Картометрический	1.00	-
71	317874.01	2175011.03	-	-	Картометрический	1.00	-
48	317893.52	2174973.37	-	-	Картометрический	1.00	-
72	317453.28	2174945.98	-	-	Картометрический	1.00	-
73	317452.75	2175038.53	-	-	Картометрический	1.00	-
74	-	-	317450.55	2175038.54	Картометрический	1.00	-
75	-	-	317450.53	2175033.61	Картометрический	1.00	-
76	-	-	317368.32	2175032.86	Картометрический	1.00	-

1	2	3	4	5	6	7	8
77	-	-	317367.98	2175038.88	Картометрический	1.00	-
78	317358.42	2175038.92	-	-	Картометрический	1.00	-
79	317342.93	2175187.28	-	-	Картометрический	1.00	-
80	317329.96	2175305.82	-	-	Картометрический	1.00	-
81	317380.70	2175295.75	-	-	Картометрический	1.00	-
82	317405.69	2175420.86	-	-	Картометрический	1.00	-
83	317408.78	2175664.52	-	-	Картометрический	1.00	-
84	317356.30	2175786.15	-	-	Картометрический	1.00	-
85	317482.77	2175908.36	-	-	Картометрический	1.00	-
86	317619.32	2175963.95	-	-	Картометрический	1.00	-
87	317688.08	2175983.32	-	-	Картометрический	1.00	-
88	317676.46	2176023.03	-	-	Картометрический	1.00	-
89	317726.81	2176043.36	-	-	Картометрический	1.00	-
90	317739.40	2176002.69	-	-	Картометрический	1.00	-
91	317893.38	2176045.30	-	-	Картометрический	1.00	-
92	317946.84	2176135.94	-	-	Картометрический	1.00	-
93	318018.11	2176224.65	-	-	Картометрический	1.00	-
94	318013.17	2176236.11	-	-	Картометрический	1.00	-
95	318002.41	2176230.72	-	-	Картометрический	1.00	-
96	317943.79	2176216.49	-	-	Картометрический	1.00	-
97	317925.41	2176211.13	-	-	Картометрический	1.00	-
98	317921.15	2176207.61	-	-	Картометрический	1.00	-
99	317910.45	2176204.21	-	-	Картометрический	1.00	-
100	317904.72	2176204.79	-	-	Картометрический	1.00	-
101	317861.36	2176195.79	-	-	Картометрический	1.00	-
102	317807.72	2176161.57	-	-	Аналитический	0.10	-
103	317740.19	2176141.40	-	-	Картометрический	1.00	-
104	317549.02	2176078.74	-	-	Картометрический	1.00	-
105	-	-	317516.67	2176158.93	Картометрический	1.00	-
106	317504.05	2176145.35	-	-	Картометрический	1.00	-
107	317486.23	2176126.26	-	-	Картометрический	1.00	-
108	317445.73	2176085.75	-	-	Картометрический	1.00	-
109	317444.39	2176084.42	-	-	Картометрический	1.00	-
110	317442.72	2176082.75	-	-	Картометрический	1.00	-
111	317406.37	2176045.71	-	-	Картометрический	1.00	-
112	317379.89	2176017.78	-	-	Картометрический	1.00	-
113	317346.56	2175985.04	-	-	Картометрический	1.00	-
114	317311.07	2175948.40	-	-	Картометрический	1.00	-
115	317301.80	2175938.84	-	-	Картометрический	1.00	-
116	317294.18	2175928.13	-	-	Картометрический	1.00	-
117	317289.35	2175917.13	-	-	Картометрический	1.00	-
118	317286.23	2175847.77	-	-	Картометрический	1.00	-
119	317285.01	2175610.15	-	-	Картометрический	1.00	-
120	317287.63	2175606.67	-	-	Картометрический	1.00	-
121	317292.73	2175606.75	-	-	Картометрический	1.00	-
122	317295.93	2175608.35	-	-	Картометрический	1.00	-
123	317296.07	2175600.20	-	-	Картометрический	1.00	-
124	317296.26	2175589.14	-	-	Картометрический	1.00	-

1	2	3	4	5	6	7	8
125	317292.17	2175587.10	-	-	Картометрический	1.00	-
126	317285.91	2175582.89	-	-	Картометрический	1.00	-
127	317284.54	2175580.71	-	-	Картометрический	1.00	-
128	317283.80	2175575.80	-	-	Картометрический	1.00	-
129	317281.49	2175460.50	-	-	Картометрический	1.00	-
130	317280.66	2175393.82	-	-	Картометрический	1.00	-
131	317280.14	2175332.19	-	-	Картометрический	1.00	-
132	317281.07	2175325.56	-	-	Картометрический	1.00	-
133	317284.09	2175321.23	-	-	Картометрический	1.00	-
134	317286.89	2175319.33	-	-	Картометрический	1.00	-
135	317293.91	2175318.23	-	-	Картометрический	1.00	-
136	317294.09	2175306.09	-	-	Картометрический	1.00	-
137	317287.70	2175305.82	-	-	Картометрический	1.00	-
138	317282.31	2175304.22	-	-	Картометрический	1.00	-
139	317280.02	2175300.27	-	-	Картометрический	1.00	-
140	317279.50	2175295.51	-	-	Картометрический	1.00	-
141	317284.91	2175208.31	-	-	Картометрический	1.00	-
142	317296.73	2175109.54	-	-	Картометрический	1.00	-
143	317308.28	2175035.09	-	-	Картометрический	1.00	-
144	317324.25	2174957.75	-	-	Картометрический	1.00	-
145	317326.41	2174951.57	-	-	Картометрический	1.00	-
146	317328.27	2174949.64	-	-	Картометрический	1.00	-
147	317330.74	2174948.24	-	-	Картометрический	1.00	-
148	317334.19	2174947.98	-	-	Картометрический	1.00	-
149	317337.95	2174948.65	-	-	Картометрический	1.00	-
150	317340.29	2174934.22	-	-	Картометрический	1.00	-
151	317337.95	2174933.33	-	-	Картометрический	1.00	-
152	317333.39	2174930.26	-	-	Картометрический	1.00	-
153	317332.13	2174927.06	-	-	Картометрический	1.00	-
154	317332.52	2174921.88	-	-	Картометрический	1.00	-
155	317400.60	2174939.07	-	-	Аналитический	0.10	-
72	317453.28	2174945.98	-	-	Картометрический	1.00	-
156	317554.29	2176202.76	-	-	Картометрический	1.00	-
157	317435.52	2176245.76	-	-	Картометрический	1.00	-
158	317437.72	2176310.73	-	-	Аналитический	0.10	-
159	317442.16	2176353.95	-	-	Аналитический	0.10	-
160	317539.91	2176551.78	-	-	Картометрический	1.00	-
161	317616.41	2176662.18	-	-	Картометрический	1.00	-
162	317664.83	2176686.39	-	-	Картометрический	1.00	-
163	317687.11	2176745.46	-	-	Картометрический	1.00	-
164	317727.78	2176757.09	-	-	Картометрический	1.00	-
165	317817.84	2176749.34	-	-	Картометрический	1.00	-
166	317836.24	2176722.22	-	-	Картометрический	1.00	-
167	317925.93	2176804.76	-	-	Картометрический	1.00	-
168	317640.37	2176950.71	-	-	Аналитический	0.10	-
169	317618.66	2176934.06	-	-	Картометрический	1.00	-
170	317616.13	2176931.54	-	-	Картометрический	1.00	-

1	2	3	4	5	6	7	8
171	317578.28	2176947.52	-	-	Картометрический	1.00	-
172	317532.01	2176964.24	-	-	Картометрический	1.00	-
173	317519.11	2176967.58	-	-	Картометрический	1.00	-
174	317501.48	2176972.17	-	-	Картометрический	1.00	-
175	317398.73	2176661.50	-	-	Картометрический	1.00	-
176	317354.61	2176514.24	-	-	Картометрический	1.00	-
177	317344.75	2176479.85	-	-	Картометрический	1.00	-
178	317329.50	2176416.04	-	-	Картометрический	1.00	-
179	317309.79	2176310.54	-	-	Картометрический	1.00	-
180	317302.71	2176258.63	-	-	Картометрический	1.00	-
181	317297.37	2176197.87	-	-	Картометрический	1.00	-
182	317295.05	2176163.63	-	-	Картометрический	1.00	-
183	317292.16	2176120.90	-	-	Картометрический	1.00	-
184	317294.68	2176071.42	-	-	Картометрический	1.00	-
185	317299.25	2176063.23	-	-	Картометрический	1.00	-
186	317300.78	2176054.33	-	-	Картометрический	1.00	-
187	317300.06	2176028.09	-	-	Картометрический	1.00	-
188	317294.05	2176013.35	-	-	Картометрический	1.00	-
189	317292.50	2176004.61	-	-	Картометрический	1.00	-
190	317287.83	2175968.66	-	-	Картометрический	1.00	-
191	317287.05	2175959.03	-	-	Картометрический	1.00	-
192	317291.58	2175957.66	-	-	Картометрический	1.00	-
193	317297.70	2175962.85	-	-	Картометрический	1.00	-
194	317340.39	2176004.76	-	-	Картометрический	1.00	-
195	317368.34	2176029.27	-	-	Картометрический	1.00	-
196	317395.57	2176060.62	-	-	Картометрический	1.00	-
197	317432.87	2176100.36	-	-	Картометрический	1.00	-
198	317436.67	2176104.26	-	-	Картометрический	1.00	-
199	317437.01	2176104.61	-	-	Картометрический	1.00	-
200	317472.52	2176141.03	-	-	Картометрический	1.00	-
201	317488.27	2176156.78	-	-	Картометрический	1.00	-
202	317505.86	2176174.49	-	-	Картометрический	1.00	-
203	317510.82	2176179.76	-	-	Картометрический	1.00	-
204	317509.96	2176189.57	-	-	Картометрический	1.00	-
205	317519.53	2176191.88	-	-	Картометрический	1.00	-
206	317520.51	2176187.06	-	-	Картометрический	1.00	-
207	317523.12	2176185.10	-	-	Картометрический	1.00	-
208	317533.80	2176191.72	-	-	Картометрический	1.00	-
156	317554.29	2176202.76	-	-	Картометрический	1.00	-
209	317225.71	2174584.69	-	-	Картометрический	1.00	-
210	317215.53	2174620.68	-	-	Картометрический	1.00	-
211	317204.54	2174666.18	-	-	Картометрический	1.00	-
212	317184.11	2174741.34	-	-	Картометрический	1.00	-
213	317171.01	2174797.58	-	-	Картометрический	1.00	-
214	317164.13	2174858.29	-	-	Картометрический	1.00	-
215	317097.13	2175076.46	-	-	Картометрический	1.00	-
216	317091.04	2175106.53	-	-	Картометрический	1.00	-

Приложение № 12
к приказу департамента
архитектуры и градостроительства
Воронежской области
от 16.12.2022 № 45-01-04/1260

«ОПИСАНИЕ МЕСТОПОЛОЖЕНИЯ ГРАНИЦ

Зона улиц, дорог, инженерной и транспортной инфраструктуры за границами
населенных пунктов - ИТ1

(наименование объекта, местоположение границ которого описано
(далее - объект)

Раздел 1

Сведения об объекте		
№ п/п	Характеристики объекта	Описание характеристик
1	2	3
1	Местоположение объекта	Воронежская область, Богучарский муниципальный район, Поповское сельское поселение
2	Площадь объекта ± величина погрешности определения площади ($P \pm \Delta P$)	-
3	Иные характеристики объекта	-

Раздел 2

Сведения о местоположении границ объекта					
1. Система координат: МСК - 36, зона 2					
2. Сведения о характерных точках границ объекта					
Обозначение характерных точек границ	Координаты, м		Метод определения координат характерной точки	Средняя квадратическая погрешность положения характерной точки (Mt), м	Описание обозначения точки на местности (при наличии)
	X	Y			
1	2	3	4	5	6
1	320283.37	2172962.32	Аналитический	0.50	-
2	320297.78	2173043.54	Аналитический	0.50	-
3	320314.44	2173141.98	Аналитический	0.50	-
4	320374.80	2173482.11	Аналитический	0.50	-
5	320400.50	2173658.46	Аналитический	0.50	-
6	320415.56	2173820.19	Аналитический	0.50	-
7	320424.54	2173951.26	Аналитический	0.50	-
8	320426.88	2173950.90	Аналитический	0.50	-
9	320427.57	2173957.79	Аналитический	0.50	-
10	320425.09	2173958.11	Аналитический	0.50	-
11	320430.00	2174142.66	Аналитический	0.50	-
12	320426.91	2174239.50	Аналитический	0.50	-
13	320403.76	2174582.11	Аналитический	0.50	-
14	320398.61	2174678.26	Аналитический	0.50	-
15	320385.90	2174781.74	Аналитический	0.50	-
16	320377.06	2174873.39	Аналитический	0.50	-
17	320361.61	2174980.53	Аналитический	0.50	-
18	320359.17	2175008.20	Аналитический	0.50	-
19	320352.80	2175080.37	Аналитический	0.50	-
20	320345.24	2175129.77	Аналитический	0.50	-
21	320329.33	2175199.96	Аналитический	0.50	-
22	320322.71	2175231.48	Аналитический	0.50	-
23	320322.46	2175239.73	Аналитический	0.50	-
24	320334.95	2175246.20	Аналитический	0.50	-
25	320336.05	2175252.32	Аналитический	0.50	-
26	320328.88	2175276.97	Аналитический	0.50	-
27	320311.10	2175282.19	Аналитический	0.50	-
28	320291.95	2175286.27	Аналитический	0.50	-
29	320290.84	2175270.21	Аналитический	0.50	-
30	320278.11	2175269.84	Аналитический	0.50	-
31	320271.93	2175267.99	Аналитический	0.50	-
32	320267.87	2175263.67	Аналитический	0.50	-
33	320264.89	2175257.48	Аналитический	0.50	-
34	320264.27	2175248.96	Аналитический	0.50	-
35	320275.24	2175256.73	Аналитический	0.50	-
36	320281.08	2175257.98	Аналитический	0.50	-
37	320294.09	2175258.44	Аналитический	0.50	-

1	2	3	4	5	6
38	320303.87	2175189.64	Аналитический	0.50	-
39	320311.63	2175124.68	Аналитический	0.50	-
40	320319.19	2175075.28	Аналитический	0.50	-
41	320341.02	2174977.40	Аналитический	0.50	-
42	320352.88	2174885.18	Аналитический	0.50	-
43	320355.74	2174863.00	Аналитический	0.50	-
44	320365.61	2174779.64	Аналитический	0.50	-
45	320373.75	2174674.53	Аналитический	0.50	-
46	320383.80	2174580.74	Аналитический	0.50	-
47	320406.95	2174238.35	Аналитический	0.50	-
48	320410.05	2174141.85	Аналитический	0.50	-
49	320402.54	2173961.30	Аналитический	0.50	-
50	320396.69	2173961.04	Аналитический	0.50	-
51	320396.34	2173954.06	Аналитический	0.50	-
52	320402.47	2173952.97	Аналитический	0.50	-
53	320395.74	2173821.09	Аналитический	0.50	-
54	320380.04	2173661.12	Аналитический	0.50	-
55	320355.11	2173485.58	Аналитический	0.50	-
56	320294.75	2173145.49	Аналитический	0.50	-
57	320276.52	2173047.33	Аналитический	0.50	-
58	320261.89	2172964.89	Аналитический	0.50	-
1	320283.37	2172962.32	Аналитический	0.50	-
59	317902.46	2172694.72	Аналитический	0.50	-
60	317898.46	2172758.60	Аналитический	0.50	-
61	317865.69	2173042.26	Аналитический	0.50	-
62	317844.25	2173137.04	Аналитический	0.50	-
63	317843.27	2173141.79	Аналитический	0.50	-
64	317825.19	2173210.30	Аналитический	0.50	-
65	317722.65	2173554.91	Аналитический	0.50	-
66	317727.81	2173556.50	Аналитический	0.50	-
67	317723.50	2173571.76	Аналитический	0.50	-
68	317718.86	2173570.60	Аналитический	0.50	-
69	317507.03	2174296.98	Аналитический	0.50	-
70	317511.48	2174298.40	Аналитический	0.50	-
71	317508.33	2174309.75	Аналитический	0.50	-
72	317503.28	2174308.64	Аналитический	0.50	-
73	317341.03	2174878.34	Аналитический	0.50	-
74	317332.52	2174921.88	Аналитический	0.50	-
75	317332.13	2174927.06	Аналитический	0.50	-
76	317333.39	2174930.26	Аналитический	0.50	-
77	317337.95	2174933.33	Аналитический	0.50	-
78	317340.29	2174934.22	Аналитический	0.50	-
79	317337.95	2174948.65	Аналитический	0.50	-
80	317334.19	2174947.98	Аналитический	0.50	-
81	317330.74	2174948.24	Аналитический	0.50	-
82	317328.27	2174949.64	Аналитический	0.50	-
83	317326.41	2174951.57	Аналитический	0.50	-

1	2	3	4	5	6
84	317324.25	2174957.75	Аналитический	0.50	-
85	317308.28	2175035.09	Аналитический	0.50	-
86	317296.73	2175109.54	Аналитический	0.50	-
87	317284.91	2175208.31	Аналитический	0.50	-
88	317279.50	2175295.51	Аналитический	0.50	-
89	317280.02	2175300.27	Аналитический	0.50	-
90	317282.31	2175304.22	Аналитический	0.50	-
91	317287.70	2175305.82	Аналитический	0.50	-
92	317294.09	2175306.09	Аналитический	0.50	-
93	317293.91	2175318.23	Аналитический	0.50	-
94	317286.89	2175319.33	Аналитический	0.50	-
95	317284.09	2175321.23	Аналитический	0.50	-
96	317281.07	2175325.56	Аналитический	0.50	-
97	317280.14	2175332.19	Аналитический	0.50	-
98	317280.66	2175393.82	Аналитический	0.50	-
99	317281.49	2175460.50	Аналитический	0.50	-
100	317258.66	2175459.64	Аналитический	0.50	-
101	317257.32	2175393.80	Аналитический	0.50	-
102	317255.44	2175314.64	Аналитический	0.50	-
103	317261.01	2175206.23	Аналитический	0.50	-
104	317271.69	2175103.74	Аналитический	0.50	-
105	317280.85	2175034.75	Аналитический	0.50	-
106	317299.92	2174939.34	Аналитический	0.50	-
107	317316.97	2174870.16	Аналитический	0.50	-
108	317398.49	2174587.71	Аналитический	0.50	-
109	317483.01	2174294.85	Аналитический	0.50	-
110	317697.72	2173552.54	Аналитический	0.50	-
111	317801.00	2173202.45	Аналитический	0.50	-
112	317815.42	2173145.84	Аналитический	0.50	-
113	317820.44	2173126.14	Аналитический	0.50	-
114	317827.54	2173084.59	Аналитический	0.50	-
115	317842.28	2173006.45	Аналитический	0.50	-
116	317859.68	2172867.76	Аналитический	0.50	-
117	317877.86	2172691.59	Аналитический	0.50	-
118	317878.86	2172691.72	Аналитический	0.50	-
119	317884.40	2172692.44	Аналитический	0.50	-
120	317894.29	2172693.33	Аналитический	0.50	-
59	317902.46	2172694.72	Аналитический	0.50	-
121	317344.75	2176479.85	Аналитический	0.50	-
122	317354.61	2176514.24	Аналитический	0.50	-
123	317398.73	2176661.50	Аналитический	0.50	-
124	317501.48	2176972.17	Аналитический	0.50	-
125	317632.64	2177359.23	Аналитический	0.50	-
126	317636.57	2177357.53	Аналитический	0.50	-
127	317640.51	2177367.88	Аналитический	0.50	-
128	317636.75	2177369.81	Аналитический	0.50	-
129	317835.45	2177962.18	Аналитический	0.50	-

1	2	3	4	5	6
130	317837.98	2177963.03	Аналитический	0.50	-
131	317841.07	2177971.46	Аналитический	0.50	-
132	317839.16	2177973.39	Аналитический	0.50	-
133	317912.16	2178190.94	Аналитический	0.50	-
134	317931.93	2178262.82	Аналитический	0.50	-
135	317943.49	2178299.23	Аналитический	0.50	-
136	317953.96	2178347.33	Аналитический	0.50	-
137	317958.80	2178406.54	Аналитический	0.50	-
138	317963.19	2178445.24	Аналитический	0.50	-
139	317963.76	2178475.80	Аналитический	0.50	-
140	317964.80	2178503.44	Аналитический	0.50	-
141	317963.13	2178630.20	Аналитический	0.50	-
142	317965.71	2178674.38	Аналитический	0.50	-
143	317969.79	2178705.79	Аналитический	0.50	-
144	317970.28	2178717.58	Аналитический	0.50	-
145	317967.45	2178728.17	Аналитический	0.50	-
146	317963.87	2178747.94	Аналитический	0.50	-
147	317962.16	2178774.71	Аналитический	0.50	-
148	317959.82	2178891.43	Аналитический	0.50	-
149	317963.29	2178894.85	Аналитический	0.50	-
150	317963.41	2178904.90	Аналитический	0.50	-
151	317961.19	2178908.48	Аналитический	0.50	-
152	317959.81	2178941.88	Аналитический	0.50	-
153	317960.08	2178953.88	Аналитический	0.50	-
154	317964.89	2178966.90	Аналитический	0.50	-
155	317972.36	2178972.58	Аналитический	0.50	-
156	317985.16	2178976.33	Аналитический	0.50	-
157	318005.88	2178984.15	Аналитический	0.50	-
158	318024.58	2178987.13	Аналитический	0.50	-
159	318071.69	2178996.69	Аналитический	0.50	-
160	318075.96	2178997.56	Аналитический	0.50	-
161	318122.48	2179007.00	Аналитический	0.50	-
162	318198.53	2179021.66	Аналитический	0.50	-
163	318202.04	2179022.33	Аналитический	0.50	-
164	318267.15	2179034.88	Аналитический	0.50	-
165	318313.55	2179044.05	Аналитический	0.50	-
166	318347.33	2179050.73	Аналитический	0.50	-
167	318354.62	2179050.98	Аналитический	0.50	-
168	318361.91	2179054.17	Аналитический	0.50	-
169	318408.98	2179065.32	Аналитический	0.50	-
170	318469.79	2179076.94	Аналитический	0.50	-
171	318469.80	2179081.91	Аналитический	0.50	-
172	318469.81	2179086.05	Аналитический	0.50	-
173	318471.37	2179087.62	Аналитический	0.50	-
174	318471.34	2179094.85	Аналитический	0.50	-
175	318452.92	2179091.29	Аналитический	0.50	-
176	318426.68	2179088.12	Аналитический	0.50	-
177	318395.66	2179081.67	Аналитический	0.50	-

1	2	3	4	5	6
178	318360.76	2179074.82	Аналитический	0.50	-
179	318349.73	2179073.78	Аналитический	0.50	-
180	318343.09	2179072.09	Аналитический	0.50	-
181	318305.75	2179064.35	Аналитический	0.50	-
182	318256.77	2179054.21	Аналитический	0.50	-
183	318194.46	2179041.04	Аналитический	0.50	-
184	318189.22	2179039.93	Аналитический	0.50	-
185	318113.83	2179023.99	Аналитический	0.50	-
186	318071.48	2179015.22	Аналитический	0.50	-
187	318068.53	2179014.61	Аналитический	0.50	-
188	318020.51	2179004.67	Аналитический	0.50	-
189	318002.13	2179001.16	Аналитический	0.50	-
190	317986.36	2178999.52	Аналитический	0.50	-
191	317974.49	2178999.05	Аналитический	0.50	-
192	317966.98	2179004.96	Аналитический	0.50	-
193	317956.84	2179015.13	Аналитический	0.50	-
194	317957.20	2179070.91	Аналитический	0.50	-
195	317956.10	2179102.55	Аналитический	0.50	-
196	317958.40	2179107.79	Аналитический	0.50	-
197	317959.88	2179120.64	Аналитический	0.50	-
198	317956.76	2179141.60	Аналитический	0.50	-
199	317952.75	2179157.93	Аналитический	0.50	-
200	317949.82	2179207.69	Аналитический	0.50	-
201	317950.76	2179297.53	Аналитический	0.50	-
202	317949.74	2179359.46	Аналитический	0.50	-
203	317951.45	2179413.28	Аналитический	0.50	-
204	317956.32	2179443.72	Аналитический	0.50	-
205	317966.04	2179495.00	Аналитический	0.50	-
206	317969.90	2179494.99	Аналитический	0.50	-
207	317972.55	2179505.66	Аналитический	0.50	-
208	317980.09	2179527.42	Аналитический	0.50	-
209	318002.66	2179567.53	Аналитический	0.50	-
210	318029.15	2179611.18	Аналитический	0.50	-
211	318067.72	2179653.77	Аналитический	0.50	-
212	318085.08	2179671.03	Аналитический	0.50	-
213	318128.99	2179705.65	Аналитический	0.50	-
214	318145.49	2179715.07	Аналитический	0.50	-
215	318192.39	2179738.04	Аналитический	0.50	-
216	318246.75	2179766.17	Аналитический	0.50	-
217	318238.10	2179786.37	Аналитический	0.50	-
218	318219.72	2179776.54	Аналитический	0.50	-
219	318216.01	2179776.35	Аналитический	0.50	-
220	318213.65	2179778.27	Аналитический	0.50	-
221	318210.12	2179782.57	Аналитический	0.50	-
222	318207.60	2179787.00	Аналитический	0.50	-
223	318200.39	2179784.70	Аналитический	0.50	-
224	318201.67	2179780.89	Аналитический	0.50	-
225	318203.40	2179775.95	Аналитический	0.50	-

1	2	3	4	5	6
226	318203.40	2179770.88	Аналитический	0.50	-
227	318198.35	2179766.21	Аналитический	0.50	-
228	318134.60	2179733.57	Аналитический	0.50	-
229	318118.67	2179724.80	Аналитический	0.50	-
230	318117.02	2179723.90	Аналитический	0.50	-
231	318092.04	2179705.79	Аналитический	0.50	-
232	318077.33	2179695.13	Аналитический	0.50	-
233	318071.48	2179692.01	Аналитический	0.50	-
234	318068.17	2179691.83	Аналитический	0.50	-
235	318064.14	2179693.37	Аналитический	0.50	-
236	318057.70	2179701.25	Аналитический	0.50	-
237	318051.33	2179695.49	Аналитический	0.50	-
238	318046.62	2179692.12	Аналитический	0.50	-
239	318051.96	2179684.16	Аналитический	0.50	-
240	318053.09	2179679.14	Аналитический	0.50	-
241	318052.35	2179674.82	Аналитический	0.50	-
242	318049.36	2179670.89	Аналитический	0.50	-
243	318014.08	2179633.97	Аналитический	0.50	-
244	317981.26	2179583.23	Аналитический	0.50	-
245	317946.53	2179515.13	Аналитический	0.50	-
246	317940.92	2179513.35	Аналитический	0.50	-
247	317938.19	2179504.74	Аналитический	0.50	-
248	317941.20	2179503.10	Аналитический	0.50	-
249	317927.52	2179454.27	Аналитический	0.50	-
250	317920.28	2179396.25	Аналитический	0.50	-
251	317921.10	2179311.32	Аналитический	0.50	-
252	317921.23	2179277.72	Аналитический	0.50	-
253	317917.27	2179252.79	Аналитический	0.50	-
254	317911.52	2179238.02	Аналитический	0.50	-
255	317911.94	2179215.91	Аналитический	0.50	-
256	317923.57	2179188.28	Аналитический	0.50	-
257	317925.76	2179013.09	Аналитический	0.50	-
258	317921.80	2178978.63	Аналитический	0.50	-
259	317895.60	2178958.99	Аналитический	0.50	-
260	317898.13	2178952.80	Аналитический	0.50	-
261	317899.89	2178948.47	Аналитический	0.50	-
262	317915.41	2178955.83	Аналитический	0.50	-
263	317929.30	2178952.17	Аналитический	0.50	-
264	317932.10	2178916.70	Аналитический	0.50	-
265	317927.94	2178901.88	Аналитический	0.50	-
266	317928.97	2178894.10	Аналитический	0.50	-
267	317934.08	2178884.87	Аналитический	0.50	-
268	317936.66	2178816.50	Аналитический	0.50	-
269	317940.30	2178699.74	Аналитический	0.50	-
270	317942.04	2178587.36	Аналитический	0.50	-
271	317941.10	2178508.45	Аналитический	0.50	-
272	317940.78	2178476.46	Аналитический	0.50	-
273	317939.47	2178446.71	Аналитический	0.50	-

1	2	3	4	5	6
274	317935.99	2178408.66	Аналитический	0.50	-
275	317928.25	2178352.09	Аналитический	0.50	-
276	317918.10	2178302.69	Аналитический	0.50	-
277	317901.40	2178240.54	Аналитический	0.50	-
278	317888.96	2178198.80	Аналитический	0.50	-
279	317815.04	2177980.89	Аналитический	0.50	-
280	317812.41	2177980.51	Аналитический	0.50	-
281	317809.40	2177972.47	Аналитический	0.50	-
282	317811.87	2177970.61	Аналитический	0.50	-
283	317611.56	2177377.46	Аналитический	0.50	-
284	317608.28	2177378.42	Аналитический	0.50	-
285	317604.72	2177367.75	Аналитический	0.50	-
286	317607.87	2177366.66	Аналитический	0.50	-
287	317474.41	2176984.16	Аналитический	0.50	-
288	317368.83	2176671.03	Аналитический	0.50	-
289	317327.21	2176520.08	Аналитический	0.50	-
290	317321.24	2176484.19	Аналитический	0.50	-
121	317344.75	2176479.85	Аналитический	0.50	-
291	319627.92	2180893.86	Аналитический	0.50	-
292	319627.65	2180904.21	Аналитический	0.50	-
293	319620.61	2180904.29	Аналитический	0.50	-
294	319613.43	2180904.53	Аналитический	0.50	-
295	319584.27	2180905.46	Аналитический	0.50	-
296	319523.09	2180908.09	Аналитический	0.50	-
297	319431.34	2180911.73	Аналитический	0.50	-
298	319372.67	2180915.32	Аналитический	0.50	-
299	319371.97	2180908.02	Аналитический	0.50	-
300	319373.32	2180903.31	Аналитический	0.50	-
301	319377.16	2180902.43	Аналитический	0.50	-
302	319403.04	2180897.80	Аналитический	0.50	-
303	319458.45	2180892.68	Аналитический	0.50	-
304	319477.41	2180892.27	Аналитический	0.50	-
305	319497.34	2180891.93	Аналитический	0.50	-
306	319521.03	2180891.50	Аналитический	0.50	-
307	319580.23	2180890.89	Аналитический	0.50	-
308	319584.70	2180893.11	Аналитический	0.50	-
309	319611.43	2180892.68	Аналитический	0.50	-
310	319614.97	2180892.58	Аналитический	0.50	-
291	319627.92	2180893.86	Аналитический	0.50	-
311	318411.32	2179844.43	Аналитический	0.50	-
312	318592.06	2179934.63	Аналитический	0.50	-
313	318616.84	2179951.69	Аналитический	0.50	-
314	318649.33	2179977.75	Аналитический	0.50	-
315	318676.68	2180007.03	Аналитический	0.50	-
316	318701.13	2180033.42	Аналитический	0.50	-
317	318715.61	2180053.04	Аналитический	0.50	-

1	2	3	4	5	6
318	318757.11	2180115.46	Аналитический	0.50	-
319	318785.86	2180166.38	Аналитический	0.50	-
320	318925.33	2180376.45	Аналитический	0.50	-
321	318962.90	2180395.82	Аналитический	0.50	-
322	318980.33	2180455.47	Аналитический	0.50	-
323	319070.20	2180588.34	Аналитический	0.50	-
324	319105.84	2180652.45	Аналитический	0.50	-
325	319143.89	2180735.55	Аналитический	0.50	-
326	319169.67	2180821.43	Аналитический	0.50	-
327	319182.95	2180892.57	Аналитический	0.50	-
328	319189.94	2180923.42	Аналитический	0.50	-
329	319190.22	2180924.65	Аналитический	0.50	-
330	319218.74	2180923.72	Аналитический	0.50	-
331	319291.70	2180919.44	Аналитический	0.50	-
332	319311.98	2180918.77	Аналитический	0.50	-
333	319281.44	2180941.60	Аналитический	0.50	-
334	319218.48	2180944.53	Аналитический	0.50	-
335	319194.96	2180945.63	Аналитический	0.50	-
336	319201.16	2180973.02	Аналитический	0.50	-
337	319302.72	2180967.34	Аналитический	0.50	-
338	319291.74	2180983.69	Аналитический	0.50	-
339	319266.02	2180984.23	Аналитический	0.50	-
340	319265.81	2180973.97	Аналитический	0.50	-
341	319204.00	2180985.07	Аналитический	0.50	-
342	319224.19	2181070.86	Аналитический	0.50	-
343	319229.54	2181095.13	Аналитический	0.50	-
344	319230.94	2181107.12	Аналитический	0.50	-
345	319232.88	2181132.28	Аналитический	0.50	-
346	319258.71	2181237.98	Аналитический	0.50	-
347	319283.68	2181365.56	Аналитический	0.50	-
348	319302.95	2181463.76	Аналитический	0.50	-
349	319313.12	2181507.66	Аналитический	0.50	-
350	319327.72	2181566.78	Аналитический	0.50	-
351	319329.99	2181572.32	Аналитический	0.50	-
352	319333.82	2181577.05	Аналитический	0.50	-
353	319346.44	2181586.26	Аналитический	0.50	-
354	319350.17	2181592.11	Аналитический	0.50	-
355	319352.72	2181598.60	Аналитический	0.50	-
356	319356.29	2181628.34	Аналитический	0.50	-
357	319362.44	2181655.59	Аналитический	0.50	-
358	319404.35	2181739.60	Аналитический	0.50	-
359	319426.13	2181792.41	Аналитический	0.50	-
360	319449.03	2181839.10	Аналитический	0.50	-
361	319465.54	2181867.76	Аналитический	0.50	-
362	319472.57	2181883.24	Аналитический	0.50	-
363	319487.48	2181921.59	Аналитический	0.50	-
364	319484.86	2181922.99	Аналитический	0.50	-
365	319524.67	2182002.67	Аналитический	0.50	-

1	2	3	4	5	6
366	319517.76	2182002.21	Аналитический	0.50	-
367	319504.18	2182001.29	Аналитический	0.50	-
368	319498.38	2182000.55	Аналитический	0.50	-
369	319472.77	2181946.07	Аналитический	0.50	-
370	319465.11	2181932.68	Аналитический	0.50	-
371	319464.17	2181933.04	Аналитический	0.50	-
372	319449.58	2181909.46	Аналитический	0.50	-
373	319437.94	2181900.69	Аналитический	0.50	-
374	319423.70	2181879.57	Аналитический	0.50	-
375	319413.82	2181864.44	Аналитический	0.50	-
376	319399.08	2181838.95	Аналитический	0.50	-
377	319373.92	2181786.41	Аналитический	0.50	-
378	319354.52	2181746.84	Аналитический	0.50	-
379	319333.32	2181704.79	Аналитический	0.50	-
380	319327.07	2181695.10	Аналитический	0.50	-
381	319320.44	2181683.25	Аналитический	0.50	-
382	319316.89	2181672.85	Аналитический	0.50	-
383	319314.02	2181660.58	Аналитический	0.50	-
384	319260.99	2181633.72	Аналитический	0.50	-
385	319230.51	2181635.31	Аналитический	0.50	-
386	319205.68	2181634.70	Аналитический	0.50	-
387	319185.59	2181634.06	Аналитический	0.50	-
388	319165.45	2181631.40	Аналитический	0.50	-
389	319141.44	2181624.26	Аналитический	0.50	-
390	319117.22	2181612.55	Аналитический	0.50	-
391	319097.26	2181600.44	Аналитический	0.50	-
392	319076.68	2181581.69	Аналитический	0.50	-
393	319055.37	2181555.56	Аналитический	0.50	-
394	319046.08	2181542.50	Аналитический	0.50	-
395	319042.59	2181540.84	Аналитический	0.50	-
396	319038.82	2181535.46	Аналитический	0.50	-
397	319039.55	2181531.71	Аналитический	0.50	-
398	319033.17	2181524.76	Аналитический	0.50	-
399	319029.31	2181518.99	Аналитический	0.50	-
400	319028.55	2181512.51	Аналитический	0.50	-
401	319017.59	2181493.59	Аналитический	0.50	-
402	318999.13	2181462.76	Аналитический	0.50	-
403	318978.67	2181431.87	Аналитический	0.50	-
404	318961.74	2181404.25	Аналитический	0.50	-
405	318941.75	2181372.68	Аналитический	0.50	-
406	318934.92	2181362.20	Аналитический	0.50	-
407	318896.01	2181367.40	Аналитический	0.50	-
408	318884.29	2181349.38	Аналитический	0.50	-
409	318902.56	2181311.99	Аналитический	0.50	-
410	318887.67	2181290.12	Аналитический	0.50	-
411	318875.64	2181269.90	Аналитический	0.50	-
412	318867.64	2181255.57	Аналитический	0.50	-
413	318858.03	2181238.48	Аналитический	0.50	-

1	2	3	4	5	6
414	318847.72	2181212.88	Аналитический	0.50	-
415	318836.67	2181168.65	Аналитический	0.50	-
416	318833.85	2181155.32	Аналитический	0.50	-
417	318829.83	2181124.11	Аналитический	0.50	-
418	318828.17	2181097.67	Аналитический	0.50	-
419	318827.96	2181035.79	Аналитический	0.50	-
420	318816.30	2181008.67	Аналитический	0.50	-
421	318781.70	2180997.79	Аналитический	0.50	-
422	318723.88	2180999.37	Аналитический	0.50	-
423	318703.27	2181000.37	Аналитический	0.50	-
424	318667.57	2181001.72	Аналитический	0.50	-
425	318613.51	2181001.50	Аналитический	0.50	-
426	318614.11	2181016.00	Аналитический	0.50	-
427	318614.69	2181029.99	Аналитический	0.50	-
428	318300.49	2181043.62	Аналитический	0.50	-
429	317969.93	2181046.73	Аналитический	0.50	-
430	317603.97	2181067.38	Аналитический	0.50	-
431	317557.26	2181069.24	Аналитический	0.50	-
432	317551.45	2181069.45	Аналитический	0.50	-
433	317471.38	2181072.48	Аналитический	0.50	-
434	316858.53	2181095.51	Аналитический	0.50	-
435	316026.99	2181128.80	Аналитический	0.50	-
436	315619.12	2181141.42	Аналитический	0.50	-
437	315415.76	2181153.18	Аналитический	0.50	-
438	315300.31	2181147.70	Аналитический	0.50	-
439	315294.53	2181152.89	Аналитический	0.50	-
440	315275.11	2181145.78	Аналитический	0.50	-
441	315217.29	2181128.44	Аналитический	0.50	-
442	315216.39	2181133.49	Аналитический	0.50	-
443	315171.55	2181129.15	Аналитический	0.50	-
444	315168.22	2181142.75	Аналитический	0.50	-
445	314789.52	2181053.19	Аналитический	0.50	-
446	314786.33	2181063.55	Аналитический	0.50	-
447	314763.28	2181052.83	Аналитический	0.50	-
448	314657.35	2181003.37	Аналитический	0.50	-
449	314653.57	2181014.02	Аналитический	0.50	-
450	314648.59	2181012.15	Аналитический	0.50	-
451	314309.21	2180856.39	Аналитический	0.50	-
452	313899.03	2180672.96	Аналитический	0.50	-
453	313828.04	2180640.58	Аналитический	0.50	-
454	313777.11	2180614.40	Аналитический	0.50	-
455	313777.10	2180614.45	Аналитический	0.50	-
456	313761.06	2180608.14	Аналитический	0.50	-
457	313760.91	2180608.00	Аналитический	0.50	-
458	313709.35	2180589.14	Аналитический	0.50	-
459	313661.73	2180575.44	Аналитический	0.50	-
460	313615.71	2180561.57	Аналитический	0.50	-
461	313568.57	2180548.48	Аналитический	0.50	-

1	2	3	4	5	6
462	313520.80	2180536.79	Аналитический	0.50	-
463	313473.08	2180525.65	Аналитический	0.50	-
464	313424.90	2180517.57	Аналитический	0.50	-
465	313370.32	2180506.73	Аналитический	0.50	-
466	313327.15	2180501.57	Аналитический	0.50	-
467	313279.42	2180496.79	Аналитический	0.50	-
468	313230.60	2180490.22	Аналитический	0.50	-
469	313181.11	2180485.90	Аналитический	0.50	-
470	313132.97	2180483.78	Аналитический	0.50	-
471	313108.67	2180482.87	Аналитический	0.50	-
472	313108.87	2180491.66	Аналитический	0.50	-
473	313098.86	2180491.37	Аналитический	0.50	-
474	312990.41	2180488.22	Аналитический	0.50	-
475	312975.44	2180487.36	Аналитический	0.50	-
476	312949.78	2180486.59	Аналитический	0.50	-
477	312943.43	2180486.34	Аналитический	0.50	-
478	312937.20	2180484.61	Аналитический	0.50	-
479	312884.12	2180489.69	Аналитический	0.50	-
480	312879.27	2180486.78	Аналитический	0.50	-
481	312875.06	2180490.20	Аналитический	0.50	-
482	312777.16	2180499.99	Аналитический	0.50	-
483	312582.93	2180538.29	Аналитический	0.50	-
484	312006.38	2180694.80	Аналитический	0.50	-
485	311227.55	2180903.84	Аналитический	0.50	-
486	311141.05	2180915.69	Аналитический	0.50	-
487	311128.51	2180933.71	Аналитический	0.50	-
488	311109.07	2180961.86	Аналитический	0.50	-
489	311096.46	2180948.23	Аналитический	0.50	-
490	311078.73	2180952.32	Аналитический	0.50	-
491	311057.94	2180957.06	Аналитический	0.50	-
492	311055.63	2180977.85	Аналитический	0.50	-
493	311052.56	2181023.14	Аналитический	0.50	-
494	311013.50	2181029.00	Аналитический	0.50	-
495	310992.26	2181034.39	Аналитический	0.50	-
496	310957.78	2180961.92	Аналитический	0.50	-
497	310969.39	2180944.17	Аналитический	0.50	-
498	310969.77	2180943.22	Аналитический	0.50	-
499	310969.77	2180943.21	Аналитический	0.50	-
500	310976.61	2180925.84	Аналитический	0.50	-
501	310978.31	2180922.84	Аналитический	0.50	-
502	310981.38	2180917.44	Аналитический	0.50	-
503	310982.94	2180914.69	Аналитический	0.50	-
504	310999.18	2180886.08	Аналитический	0.50	-
505	311002.78	2180881.64	Аналитический	0.50	-
506	311008.89	2180874.09	Аналитический	0.50	-
507	311038.69	2180866.03	Аналитический	0.50	-
508	311091.71	2180851.53	Аналитический	0.50	-
509	311088.78	2180829.38	Аналитический	0.50	-

1	2	3	4	5	6
510	311104.93	2180827.14	Аналитический	0.50	-
511	311123.54	2180832.75	Аналитический	0.50	-
512	311114.04	2180800.77	Аналитический	0.50	-
513	311152.75	2180789.37	Аналитический	0.50	-
514	311190.50	2180778.24	Аналитический	0.50	-
515	311199.14	2180816.58	Аналитический	0.50	-
516	311129.66	2180835.19	Аналитический	0.50	-
517	311136.19	2180836.98	Аналитический	0.50	-
518	311160.22	2180831.77	Аналитический	0.50	-
519	311200.49	2180821.41	Аналитический	0.50	-
520	311217.39	2180817.87	Аналитический	0.50	-
521	311266.47	2180804.23	Аналитический	0.50	-
522	311305.90	2180793.73	Аналитический	0.50	-
523	311303.85	2180785.89	Аналитический	0.50	-
524	311300.87	2180772.21	Аналитический	0.50	-
525	312355.09	2180495.32	Аналитический	0.50	-
526	312371.70	2180491.32	Аналитический	0.50	-
527	312393.32	2180486.06	Аналитический	0.50	-
528	312425.49	2180476.77	Аналитический	0.50	-
529	312462.98	2180465.06	Аналитический	0.50	-
530	312494.73	2180453.55	Аналитический	0.50	-
531	312549.27	2180437.56	Аналитический	0.50	-
532	312597.07	2180425.15	Аналитический	0.50	-
533	312634.28	2180416.65	Аналитический	0.50	-
534	312659.61	2180411.00	Аналитический	0.50	-
535	312677.20	2180407.63	Аналитический	0.50	-
536	312708.28	2180405.27	Аналитический	0.50	-
537	312727.76	2180401.69	Аналитический	0.50	-
538	312777.46	2180393.85	Аналитический	0.50	-
539	312827.34	2180387.26	Аналитический	0.50	-
540	312877.37	2180381.94	Аналитический	0.50	-
541	312927.53	2180377.89	Аналитический	0.50	-
542	312977.77	2180375.10	Аналитический	0.50	-
543	313028.06	2180373.58	Аналитический	0.50	-
544	313078.37	2180373.34	Аналитический	0.50	-
545	313128.68	2180374.36	Аналитический	0.50	-
546	313178.94	2180376.66	Аналитический	0.50	-
547	313229.13	2180380.23	Аналитический	0.50	-
548	313279.22	2180385.06	Аналитический	0.50	-
549	313329.16	2180391.16	Аналитический	0.50	-
550	313378.94	2180398.51	Аналитический	0.50	-
551	313428.51	2180407.13	Аналитический	0.50	-
552	313477.85	2180416.99	Аналитический	0.50	-
553	313526.93	2180428.09	Аналитический	0.50	-
554	313575.70	2180440.44	Аналитический	0.50	-
555	313624.16	2180454.01	Аналитический	0.50	-
556	313672.25	2180468.80	Аналитический	0.50	-
557	313719.95	2180484.80	Аналитический	0.50	-

1	2	3	4	5	6
558	313800.52	2180515.71	Аналитический	0.50	-
559	313856.58	2180539.07	Аналитический	0.50	-
560	313887.35	2180564.23	Аналитический	0.50	-
561	313997.47	2180612.59	Аналитический	0.50	-
562	314590.96	2180871.49	Аналитический	0.50	-
563	314613.22	2180883.25	Аналитический	0.50	-
564	314798.59	2180954.40	Аналитический	0.50	-
565	314889.81	2180977.42	Аналитический	0.50	-
566	314994.73	2181001.93	Аналитический	0.50	-
567	315026.72	2181008.89	Аналитический	0.50	-
568	315075.38	2181018.13	Аналитический	0.50	-
569	315124.40	2181025.20	Аналитический	0.50	-
570	315173.56	2181031.05	Аналитический	0.50	-
571	315222.72	2181036.67	Аналитический	0.50	-
572	315258.14	2181039.82	Аналитический	0.50	-
573	315257.83	2181042.28	Аналитический	0.50	-
574	315273.75	2181042.88	Аналитический	0.50	-
575	315275.71	2181036.11	Аналитический	0.50	-
576	315325.29	2181039.26	Аналитический	0.50	-
577	315374.93	2181041.17	Аналитический	0.50	-
578	315424.60	2181041.85	Аналитический	0.50	-
579	315474.27	2181041.28	Аналитический	0.50	-
580	315524.19	2181039.57	Аналитический	0.50	-
581	315574.15	2181037.66	Аналитический	0.50	-
582	316549.24	2180995.88	Аналитический	0.50	-
583	316867.44	2180982.72	Аналитический	0.50	-
584	317522.15	2180950.04	Аналитический	0.50	-
585	317522.68	2180979.84	Аналитический	0.50	-
586	317528.03	2180980.35	Аналитический	0.50	-
587	317528.08	2180980.37	Аналитический	0.50	-
588	317528.89	2180975.61	Аналитический	0.50	-
589	317592.87	2180971.66	Аналитический	0.50	-
590	318036.60	2180944.25	Аналитический	0.50	-
591	318369.05	2180933.84	Аналитический	0.50	-
592	318369.12	2180940.41	Аналитический	0.50	-
593	318409.20	2180938.94	Аналитический	0.50	-
594	318428.83	2180938.23	Аналитический	0.50	-
595	318448.99	2180938.31	Аналитический	0.50	-
596	318468.69	2180937.64	Аналитический	0.50	-
597	318507.22	2180936.75	Аналитический	0.50	-
598	318547.33	2180935.99	Аналитический	0.50	-
599	318566.86	2180935.46	Аналитический	0.50	-
600	318587.40	2180934.97	Аналитический	0.50	-
601	318607.54	2180934.51	Аналитический	0.50	-
602	318626.45	2180933.88	Аналитический	0.50	-
603	318648.10	2180933.39	Аналитический	0.50	-
604	318665.65	2180932.76	Аналитический	0.50	-
605	318706.74	2180931.48	Аналитический	0.50	-

1	2	3	4	5	6
606	318748.70	2180930.51	Аналитический	0.50	-
607	318775.45	2180928.11	Аналитический	0.50	-
608	318811.97	2180909.03	Аналитический	0.50	-
609	318815.91	2180904.97	Аналитический	0.50	-
610	318823.65	2180849.36	Аналитический	0.50	-
611	318813.10	2180663.39	Аналитический	0.50	-
612	318812.04	2180635.04	Аналитический	0.50	-
613	318775.10	2180607.49	Аналитический	0.50	-
614	318774.61	2180593.92	Аналитический	0.50	-
615	318809.52	2180564.86	Аналитический	0.50	-
616	318808.70	2180537.00	Аналитический	0.50	-
617	318813.65	2180502.89	Аналитический	0.50	-
618	318821.30	2180484.62	Аналитический	0.50	-
619	318842.05	2180450.36	Аналитический	0.50	-
620	318874.37	2180435.60	Аналитический	0.50	-
621	318880.65	2180387.70	Аналитический	0.50	-
622	318878.52	2180373.14	Аналитический	0.50	-
623	318858.88	2180335.10	Аналитический	0.50	-
624	318834.49	2180302.57	Аналитический	0.50	-
625	318798.57	2180241.25	Аналитический	0.50	-
626	318779.12	2180227.84	Аналитический	0.50	-
627	318773.58	2180199.80	Аналитический	0.50	-
628	318761.80	2180181.67	Аналитический	0.50	-
629	318762.53	2180181.44	Аналитический	0.50	-
630	318733.63	2180136.70	Аналитический	0.50	-
631	318685.37	2180064.62	Аналитический	0.50	-
632	318675.07	2180053.36	Аналитический	0.50	-
633	318661.24	2180037.92	Аналитический	0.50	-
634	318647.08	2180023.12	Аналитический	0.50	-
635	318630.67	2180006.39	Аналитический	0.50	-
636	318607.83	2179984.19	Аналитический	0.50	-
637	318583.37	2179965.53	Аналитический	0.50	-
638	318565.35	2179953.29	Аналитический	0.50	-
639	318399.58	2179867.74	Аналитический	0.50	-
311	318411.32	2179844.43	Аналитический	0.50	-
640	319119.18	2183352.94	Аналитический	0.10	-
641	319143.71	2183374.25	Аналитический	0.10	-
642	319147.08	2183381.98	Аналитический	0.10	-
643	319074.14	2183380.89	Аналитический	0.10	-
644	319004.28	2183371.35	Аналитический	0.10	-
645	318999.67	2183373.82	Аналитический	0.10	-
646	318997.50	2183377.74	Аналитический	0.10	-
647	318997.02	2183383.97	Аналитический	0.10	-
648	318979.45	2183382.11	Аналитический	0.10	-
649	318979.19	2183375.85	Аналитический	0.10	-
650	318978.71	2183370.62	Аналитический	0.10	-
651	318978.22	2183366.89	Аналитический	0.10	-

1	2	3	4	5	6
652	318971.00	2183364.91	Аналитический	0.10	-
653	318769.10	2183329.08	Аналитический	0.10	-
654	318756.44	2183328.06	Аналитический	0.10	-
655	318755.02	2183328.61	Аналитический	0.10	-
656	318753.01	2183331.68	Аналитический	0.10	-
657	318750.83	2183335.45	Аналитический	0.10	-
658	318740.26	2183333.98	Аналитический	0.10	-
659	318739.99	2183330.50	Аналитический	0.10	-
660	318738.68	2183327.67	Аналитический	0.10	-
661	318737.63	2183326.44	Аналитический	0.10	-
662	318676.96	2183314.68	Аналитический	0.10	-
663	318618.48	2183305.07	Аналитический	0.10	-
664	318614.12	2183304.27	Аналитический	0.10	-
665	318607.79	2183304.46	Аналитический	0.10	-
666	318602.16	2183305.36	Аналитический	0.10	-
667	318596.74	2183307.28	Аналитический	0.10	-
668	318591.79	2183310.20	Аналитический	0.10	-
669	318587.34	2183313.92	Аналитический	0.10	-
670	318583.51	2183318.39	Аналитический	0.10	-
671	318580.83	2183322.76	Аналитический	0.10	-
672	318579.13	2183328.68	Аналитический	0.10	-
673	318577.07	2183335.32	Аналитический	0.10	-
674	318573.00	2183355.92	Аналитический	0.10	-
675	318514.87	2183754.11	Аналитический	0.10	-
676	318473.22	2184053.43	Аналитический	0.10	-
677	318435.29	2184317.56	Аналитический	0.10	-
678	318406.37	2184529.91	Аналитический	0.10	-
679	318396.72	2184610.38	Аналитический	0.10	-
680	318400.06	2184700.98	Аналитический	0.10	-
681	318410.28	2184763.62	Аналитический	0.10	-
682	318439.20	2184940.32	Аналитический	0.10	-
683	318446.04	2185008.24	Аналитический	0.10	-
684	318466.56	2185114.32	Аналитический	0.10	-
685	318469.79	2185123.78	Аналитический	0.10	-
686	318471.21	2185141.14	Аналитический	0.10	-
687	318471.35	2185144.17	Аналитический	0.10	-
688	318470.53	2185148.64	Аналитический	0.10	-
689	318468.29	2185152.90	Аналитический	0.10	-
690	318477.39	2185217.69	Аналитический	0.10	-
691	318460.21	2185224.11	Аналитический	0.10	-
692	318458.18	2185210.71	Аналитический	0.10	-
693	318450.23	2185157.96	Аналитический	0.10	-
694	318416.67	2184935.29	Аналитический	0.10	-
695	318387.49	2184762.24	Аналитический	0.10	-
696	318384.27	2184725.73	Аналитический	0.10	-
697	318380.08	2184720.63	Аналитический	0.10	-
698	318377.62	2184703.66	Аналитический	0.10	-
699	318374.32	2184615.45	Аналитический	0.10	-

1	2	3	4	5	6
700	318380.37	2184555.44	Аналитический	0.10	-
701	318380.79	2184551.44	Аналитический	0.10	-
702	318380.24	2184548.52	Аналитический	0.10	-
703	318378.73	2184546.35	Аналитический	0.10	-
704	318374.22	2184544.63	Аналитический	0.10	-
705	318375.78	2184530.82	Аналитический	0.10	-
706	318379.22	2184530.94	Аналитический	0.10	-
707	318381.39	2184530.24	Аналитический	0.10	-
708	318390.25	2184471.08	Аналитический	0.10	-
709	318409.11	2184346.36	Аналитический	0.10	-
710	318451.09	2184051.17	Аналитический	0.10	-
711	318494.36	2183744.98	Аналитический	0.10	-
712	318545.71	2183386.92	Аналитический	0.10	-
713	318560.28	2183301.41	Аналитический	0.10	-
714	318559.79	2183295.05	Аналитический	0.10	-
715	318557.77	2183290.77	Аналитический	0.10	-
716	318554.53	2183287.38	Аналитический	0.10	-
717	318549.10	2183283.75	Аналитический	0.10	-
718	318390.61	2183251.84	Аналитический	0.10	-
719	318393.63	2183239.62	Аналитический	0.10	-
720	318393.77	2183237.34	Аналитический	0.10	-
721	318556.96	2183265.75	Аналитический	0.10	-
722	318574.00	2183271.92	Картометрический	1.00	-
723	318691.85	2183292.99	Картометрический	1.00	-
724	318990.41	2183347.04	Картометрический	1.00	-
725	318992.97	2183332.38	Аналитический	0.10	-
726	319001.37	2183332.91	Аналитический	0.10	-
727	319001.55	2183335.10	Аналитический	0.10	-
728	319005.91	2183341.58	Аналитический	0.10	-
729	319009.07	2183342.62	Аналитический	0.10	-
730	319023.94	2183344.28	Аналитический	0.10	-
731	319076.71	2183350.28	Аналитический	0.10	-
640	319119.18	2183352.94	Аналитический	0.10	-

3. Сведения о характерных точках части (частей) границы объекта

Обозначение характерных точек части границы	Координаты, м		Метод определения координат характерной точки	Средняя квадратическая погрешность положения характерной точки (Mt), м	Описание обозначения точки на местности (при наличии)
	X	Y			
1	2	3	4	5	6
Часть №					
-	-	-	-	-	-

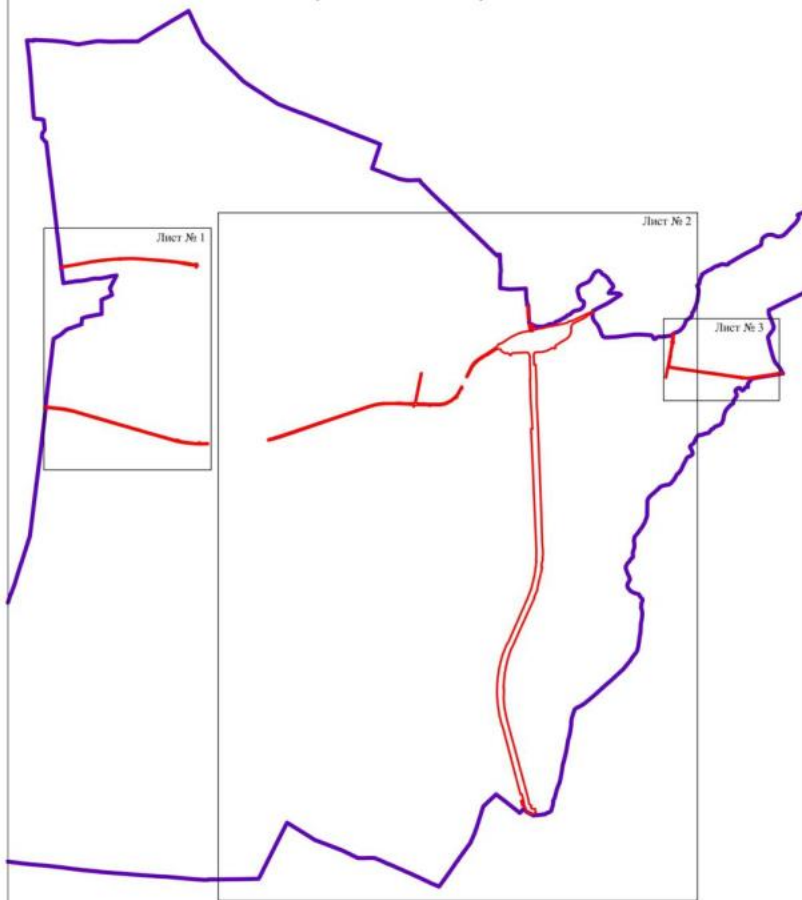

Раздел 4
План границ объекта

Схема расположения листов плана границ объекта



Масштаб 1:50000

Используемые условные знаки и обозначения:

	границы территориальной зоны
	границы муниципального образования
	область и номер листа плана границ объекта

Руководитель БУВО «Нормативно-проектный центр»

Подпись  Ю.В. Шальгина Дата « 29 » марта 2022 г.

Место для отиска печати (серьезно!) лица, составившего описание местоположения границ объекта



Шоссейный мост

Лист № 1



Масштаб 1:500

1. Планируемые границы моста и обочины
 2. Границы существующей сети
 3. Границы существующего обслуживания
 4. Сторонние объекты существующей сети

Проектная организация: «Алтайский проектный центр»
 Подпись: _____ И.В. Шибирова. Дата: 28.11.2023 г.





Рисунок 4
План граница объектов



Источники данных (таблица 1):

- граница территории объекта
- граница земельного участка
- инфраструктура объекта

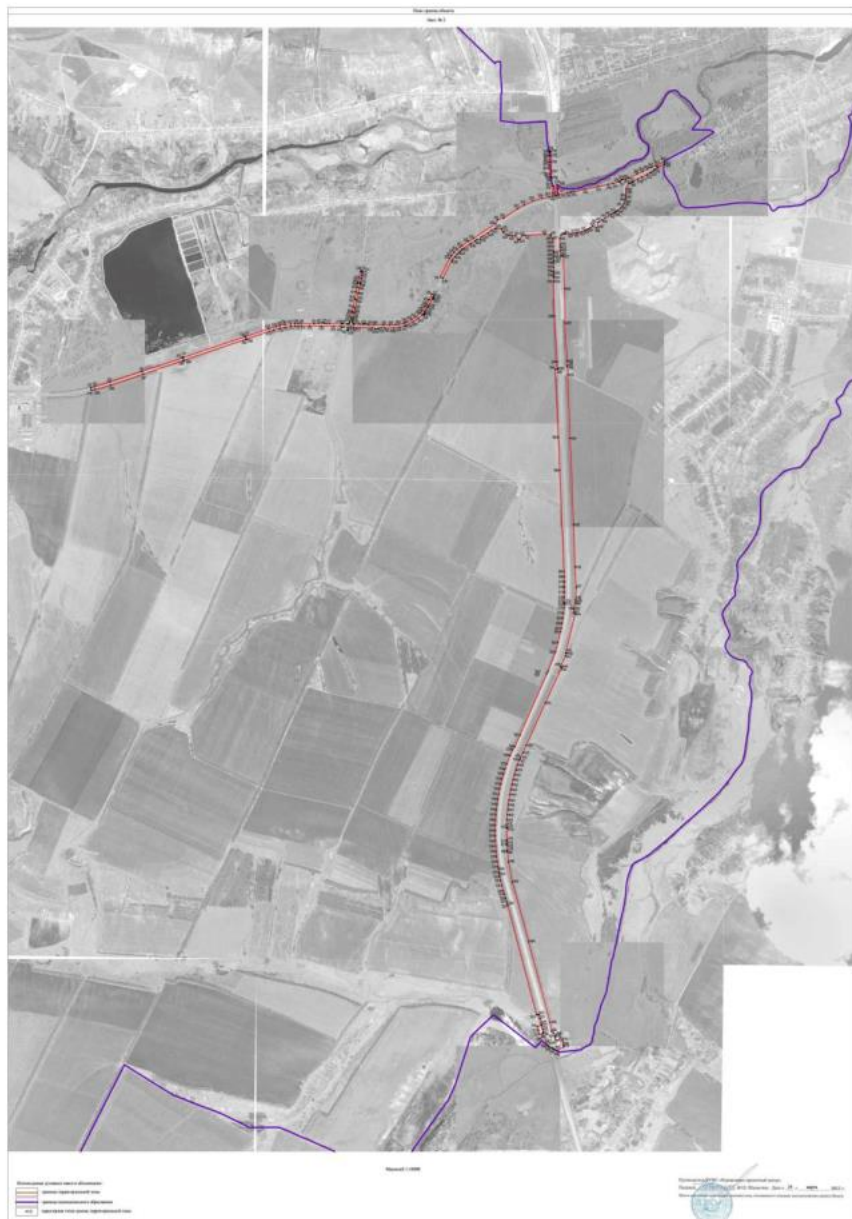
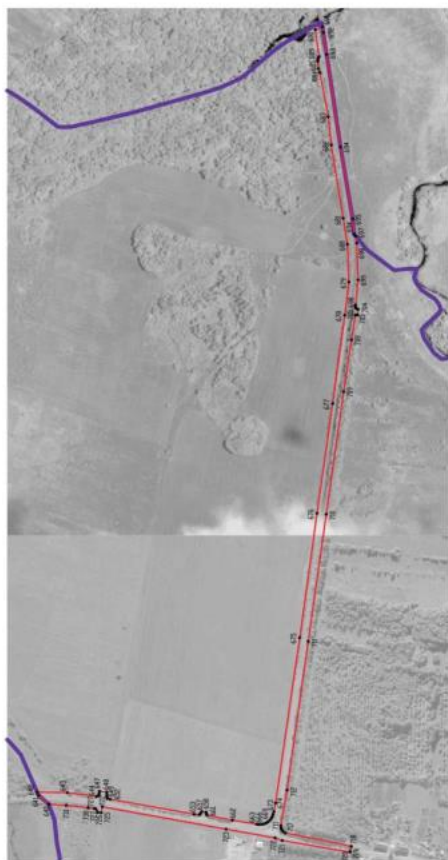
Масштаб 1:5000

Руководитель ФУО «Федеральный архивный центр»
Подпись: *С.В. Шваргина* Дата: « 29 » марта 2023 г.
Место и дата составления плана: Московская область, с/поселение городского типа, с/поселение городского типа, с/поселение городского типа

