



ДЕПАРТАМЕНТ
АРХИТЕКТУРЫ И ГРАДОСТРОИТЕЛЬСТВА
ВОРОНЕЖСКОЙ ОБЛАСТИ

Правовое управление и градостроительства
Воронежской области
ЗАРЕГИСТРИРОВАНО
« 28 » 12 20 22.
Регистрационный номер № 2089

ПРИКАЗ

15.12.2022

№ 45-01-04/1244

г. Воронеж

**О внесении изменений в правила землепользования и застройки
Первоэртильского сельского поселения Эртильского
муниципального района Воронежской области**

В соответствии с Градостроительным кодексом Российской Федерации, Федеральным законом от 06.10.2003 № 131-ФЗ «Об общих принципах организации местного самоуправления в Российской Федерации», законами Воронежской области от 07.07.2006 № 61-ОЗ «О регулировании градостроительной деятельности в Воронежской области», от 20.12.2018 № 173-ОЗ «О перераспределении полномочий по утверждению правил землепользования и застройки между органами местного самоуправления поселений Воронежской области, городского округа город Нововоронеж, Борисоглебского городского округа и исполнительными органами государственной власти Воронежской области», постановлением правительства Воронежской области от 31.12.2014 № 1240 «Об утверждении Положения о департаменте архитектуры и градостроительства Воронежской области», на основании приказа департамента архитектуры и градостроительства Воронежской области от 05.07.2021 № 45-01-04/753 «О подготовке проектов о внесении изменений в правила землепользования и застройки поселений Аннинского, Бобровского, Богучарского,

Бутурлиновского, Верхнемамонского, Верхнехавского, Калачеевского, Каширского, Лискинского, Нижнедевицкого, Новоусманского, Новохопёрского, Ольховатского, Острогожского, Павловского, Петропавловского, Поворинского, Подгоренского, Рамонского, Репьёвского, Россошанского, Семилукского, Таловского, Эртильского муниципальных районов Воронежской области», с учетом заключений о результатах публичных слушаний от 23.12.2021, от 24.12.2021

п р и к а з ы в а ю:

1. Внести в правила землепользования и застройки Первоэртильского сельского поселения Эртильского муниципального района Воронежской области, утвержденные приказом департамента архитектуры и градостроительства Воронежской области от 26.02.2021 № 45-01-04/154 «Об утверждении правил землепользования и застройки Первоэртильского сельского поселения Эртильского муниципального района Воронежской области» (далее – Правила) следующие изменения:

1.1. В подпункте 1 пункта 17 части II карту градостроительного зонирования территории Первоэртильского сельского поселения Эртильского муниципального района Воронежской области изложить в редакции согласно приложению № 1 к настоящему приказу.

1.2. В подпункте 2 пункта 17 части II карту градостроительного зонирования с отображением зон с особыми условиями использования территории Первоэртильского сельского поселения Эртильского муниципального района Воронежской области изложить в редакции согласно приложению № 2 к настоящему приказу.

1.3. Подпункт 2 пункта 20 части III изложить в следующей редакции:

«2. Виды разрешенного использования (далее – ВРИ) земельных участков в настоящих Правилах определяются в соответствии с приказом Федеральной службы государственной регистрации, кадастра и картографии от 10.11.2020 № П/0412 «Об утверждении классификатора видов разрешенного использования земельных участков».»

1.4. В пункте 21 части III:

1.4.1. В подпункте 1:

1.4.1.1. Строки 1-3 таблицы изложить в следующей редакции:

«

1	2.1	Для индивидуального жилищного строительства	400	5000	50%	3 этажа*	3 метра**
2	2.3	Блокированная жилая застройка	80	3000	50%	3 этажа*	3 метра**; 0 метров – при примыкании к соседним зданиям
3	2.2	Для ведения личного подсобного хозяйства (приусадебный земельный участок)	300	5000	30%	3 этажа*	3 метра**

».

1.4.1.2. Дополнить таблицу после строки 16 строкой 16¹ следующего содержания:

«

16 ¹	12.0	Земельные участки (территории) общего пользования	не подлежат установлению				
-----------------	------	---	--------------------------	--	--	--	--

».

1.4.1.3. Строку 33 таблицы изложить в следующей редакции:

«

33	13.2	Ведение садоводства	400	2000	30%	3 этажа	3 метра
----	------	---------------------	-----	------	-----	---------	---------

».

1.4.1.4. После таблицы дополнить абзацами следующего содержания:

«* для вспомогательных видов – 1 этаж;

** от вспомогательных видов – 1 метр.

Не допускается размещать со стороны улицы вспомогательные строения, за исключением гаражей. Допускается блокировка хозяйственных построек на смежных земельных участках по взаимному согласию домовладельцев с учетом требований пожарной безопасности.».

1.4.2. В подпункте 1 и далее по тексту слова «, устанавливаемые в соответствии с законодательством Российской Федерации, определяются пунктом» заменить словами «в зонах с особыми условиями использования территории устанавливаются в соответствии с законодательством

Российской Федерации. Перечень зон с особыми условиями использования территории и основания установления ограничений приведены в пункте».

1.4.3. В подпункте 2:

1.4.3.1. Дополнить таблицу после строки 31 строкой 31¹ следующего содержания:

«

31 ¹	12.0	Земельные участки (территории) общего пользования	не подлежат установлению				
-----------------	------	---	--------------------------	--	--	--	--

».

1.4.3.2. Строку 34 таблицы изложить в следующей редакции:

«

34	2.1	Для индивидуального жилищного строительства	300	1000	50%	3 этажа*	3 метра**
----	-----	---	-----	------	-----	----------	-----------

».

1.4.3.3. Строки 36-37 изложить в следующей редакции:

«

36	2.2	Для ведения личного подсобного хозяйства (приусадебный земельный участок)	300	5000	40%	3 этажа*	3 метра**
37	2.3	Блокированная жилая застройка	80	3000	50%	3 этажа*	3 метра**, 0 метров – при примыкании к соседним зданиям

».

1.4.3.4. После таблицы дополнить абзацами следующего содержания:

«* для вспомогательных видов – 1 этаж;

** от вспомогательных видов – 1 метр.

Не допускается размещать со стороны улицы вспомогательные строения, за исключением гаражей. Допускается блокировка хозяйственных построек на смежных земельных участках по взаимному согласию домовладельцев с учетом требований пожарной безопасности.».

1.4.4. В подпункте 3:

1.4.4.1. Дополнить таблицу после строки 8 строкой 8¹ следующего содержания:

«

8 ¹	12.0	Земельные участки (территории) общего пользования	не подлежат установлению		
----------------	------	---	--------------------------	--	--

».

1.4.4.2. Дополнить таблицу после строки 12 строками 13-16 следующего содержания:

«

13	4.9.1.1	Заправка транспортных средств	не подлежат установлению			1 этаж	3 метра
14	4.9.1.2	Обеспечение дорожного отдыха	600	не подлежит установлению	45%	3 этажа	3 метра
15	4.9.1.3	Автомобильные мойки	не подлежат установлению			1 этаж	3 метра
16	4.9.1.4	Ремонт автомобилей	не подлежат установлению			1 этаж	3 метра

».

1.4.5. Таблицу подпункта 4 после строки 15 дополнить строками 15¹-15² следующего содержания:

«

15 ¹	12.0.1	Улично-дорожная сеть	не подлежат установлению		
15 ²	12.0.2	Благоустройство территории	не подлежат установлению		

».

1.4.6. В таблице подпункта 5:

1.4.6.1. В строке 14 слово «Склады» заметить словом «Склад».

1.4.6.2. Дополнить после строки 19 дополнить строками 19¹-19² следующего содержания:

«

19 ¹	12.0.1	Улично-дорожная сеть	не подлежат установлению		
19 ²	12.0.2	Благоустройство территории	не подлежат установлению		

».

1.4.7. Таблицу подпункта 7 после строки 3 дополнить строками 3¹-3² следующего содержания:

«

3 ¹	12.0.1	Улично-дорожная сеть	не подлежат установлению		
----------------	--------	----------------------	--------------------------	--	--

3 ²	12.0.2	Благоустройство территории	не подлежат установлению
----------------	--------	----------------------------	--------------------------

».

1.5. Пункт 22 части III изложить в следующей редакции:

«22. Перечень зон с особыми условиями использования территории и основания установления ограничений использования земельных участков и объектов капитального строительства на территории Первоуртильского сельского поселения Эртильского муниципального района Воронежской области

№ п/п	Вид зоны	Основания установления ограничений использования земельных участков и объектов капитального строительства
1	Охранная зона объектов электроэнергетики (объектов электросетевого хозяйства и объектов по производству электрической энергии)	<p>Постановление Правительства Российской Федерации от 24.02.2009 № 160 «О порядке установления охранных зон объектов электросетевого хозяйства и особых условий использования земельных участков, расположенных в границах таких зон»</p> <p>Постановление Правительства Российской Федерации от 18.11.2013 № 1033 «О порядке установления охранных зон объектов по производству электрической энергии и особых условий использования земельных участков, расположенных в границах таких зон»</p>
2	Охранная зона трубопроводов (газопроводов, нефтепроводов и нефтепродуктопроводов, аммиакопроводов)	<p>Федеральный закон от 31.03.1999 № 69-ФЗ «О газоснабжении в Российской Федерации»</p> <p>Постановление Правительства Российской Федерации от 20.11.2000 № 878 «Об утверждении Правил охраны газораспределительных сетей»</p> <p>Постановление Правительства Российской Федерации от 08.09.2017 № 1083 «Об утверждении Правил охраны магистральных газопроводов и о внесении изменений в Положение о представлении в федеральный орган исполнительной власти (его территориальные органы), уполномоченный Правительством Российской Федерации на осуществление государственного кадастрового учета, государственной регистрации прав, ведение Единого государственного реестра недвижимости и предоставление сведений, содержащихся в Едином государственном реестре недвижимости, федеральными органами исполнительной власти, органами государственной власти субъектов Российской Федерации и органами местного самоуправления дополнительных сведений, воспроизводимых на публичных кадастровых картах»</p> <p>«Правила охраны магистральных трубопроводов», утвержденные Мингипзэнерго России 29.04.1992, постановлением Госгортехнадзора России от 22.04.1992 № 9</p> <p>Постановление Госгортехнадзора России от 23.11.1994 № 61 «О распространении «Правил охраны магистральных</p>

		трубопроводов» на магистральные аммиакопроводы»
3	Охранная зона линий и сооружений связи	Постановление Правительства Российской Федерации от 09.06.1995 № 578 «Об утверждении Правил охраны линий и сооружений связи Российской Федерации»
4	Водоохранная зона	Водный кодекс Российской Федерации
5	Прибрежная защитная полоса	Водный кодекс Российской Федерации
6	Зоны санитарной охраны источников питьевого и хозяйственно-бытового водоснабжения, а также устанавливаемые в случаях, предусмотренных Водным кодексом Российской Федерации, в отношении подземных водных объектов зоны специальной охраны	Водный кодекс Российской Федерации СанПиН 2.1.4.1110-02 «Зоны санитарной охраны источников водоснабжения и водопроводов питьевого назначения»
7	Санитарно-защитная зона	Постановление Правительства Российской Федерации от 03.03.2018 № 222 «Об утверждении Правил установления санитарно-защитных зон и использования земельных участков, расположенных в границах санитарно-защитных зон»
8	Охранная зона пунктов государственной геодезической сети, государственной нивелирной сети и государственной гравиметрической сети	Постановление Правительства Российской Федерации от 21.08.2019 № 1080 «Об охранных зонах пунктов государственной геодезической сети, государственной нивелирной сети и государственной гравиметрической сети»
9	Зона минимальных расстояний до магистральных или промышленных трубопроводов (газопроводов, нефтепроводов и нефтепродуктопроводов, аммиакопроводов)	Положение о данном виде зоны с особыми условиями использования территории, определяемое Правительством Российской Федерации

».

1.6. Описание местоположения границ зоны застройки индивидуальными жилыми домами посёлка Перво-Эртиль – Ж1/1 приложения № 1 к Правилам изложить в редакции согласно приложению № 3 к настоящему приказу.

1.7. Описание местоположения границ зоны застройки индивидуальными жилыми домами посёлка Баженовка – Ж1/2 приложения № 2 к Правилам изложить в редакции согласно приложению № 4 к настоящему приказу.

1.8. Описание местоположения границ зоны улиц, дорог, инженерной и транспортной инфраструктуры посёлка Васильевка – ИТ1/3 приложения № 3 к Правилам изложить в редакции согласно приложению № 5 к настоящему приказу.

1.9. В приложении № 4 к Правилам:

1.9.1. Описание местоположения границ зоны застройки индивидуальными жилыми домами посёлка Введенка – Ж1/4 изложить в редакции согласно приложению № 6 к настоящему приказу.

1.9.2. Описание местоположения границ зоны сельскохозяйственного использования в границах населенного пункта посёлка Введенка – СХ1/4 изложить в редакции согласно приложению № 7 к настоящему приказу.

1.9.3. Описание местоположения границ зоны сельскохозяйственного производства посёлка Введенка – СХ2/4 изложить в редакции согласно приложению № 8 к настоящему приказу.

1.10. В приложении № 6 к Правилам:

1.10.1. Описание местоположения границ зоны застройки индивидуальными жилыми домами посёлка Вознесенка – Ж1/6 изложить в редакции согласно приложению № 9 к настоящему приказу.

1.10.2. Описание местоположения границ зоны сельскохозяйственного использования в границах населенного пункта посёлка Вознесенка – СХ1/6 изложить в редакции согласно приложению № 10 к настоящему приказу.

1.11. Описание местоположения границ зоны застройки индивидуальными жилыми домами посёлка Дзержинский – Ж1/7 приложения № 7 к Правилам изложить в редакции согласно приложению № 11 к настоящему приказу.

1.12. Описание местоположения границ зоны рекреационного назначения – объектов отдыха посёлка Дмитриевка – Р1/8 приложения № 8 к Правилам изложить в редакции согласно приложению № 12 к настоящему приказу.

1.13. В приложении № 10 к Правилам:

1.13.1. Описание местоположения границ зоны застройки индивидуальными жилыми домами посёлка Михайловка – Ж1/10 изложить в редакции согласно приложению № 13 к настоящему приказу.

1.13.2. Описание местоположения границ зоны сельскохозяйственного использования в границах населенного пункта посёлка Михайловка – СХ1/10 изложить в редакции согласно приложению № 14 к настоящему приказу.

1.14. В приложении № 11 к Правилам:

1.14.1. Описание местоположения границ зоны застройки индивидуальными жилыми домами посёлка Новогеоргиевка – Ж1/11 изложить в редакции согласно приложению № 15 к настоящему приказу.

1.14.2. Описание местоположения границ зоны сельскохозяйственного использования в границах населенного пункта посёлка Новогеоргиевка – СХ1/11 изложить в редакции согласно приложению № 16 к настоящему приказу.

1.15. В приложении № 12 к Правилам:

1.15.1. Описание местоположения границ зоны улиц, дорог, инженерной и транспортной инфраструктуры за границами населенных пунктов – ИТ1 изложить в редакции согласно приложению № 17 к настоящему приказу.

1.15.2. Описание местоположения границ зоны сельскохозяйственного производства за границами населенных пунктов – СХ2 изложить в редакции согласно приложению № 18 к настоящему приказу.

2. Контроль исполнения настоящего приказа возложить на заместителя руководителя департамента архитектуры и градостроительства Воронежской области – начальника отдела территориального планирования Беляеву С.М.

Руководитель департамента
архитектуры и градостроительства
Воронежской области



А.А. Еренков



ПРАВИЛА ЗЕМЛЕПОЛЬЗОВАНИЯ И ЗАСТРОЙКИ

Карта градостроительного зонирования территории Первоэртильского сельского поселения
Эртильского муниципального района Воронежской области

УСЛОВНЫЕ ОБОЗНАЧЕНИЯ

Территориальные границы

- Граница сельского поселения
- Граница населенного пункта

Территории, для которых градостроительные регламенты не устанавливаются

- Земли лесного фонда
- Земли, покрытые поверхностными водами
- Сельскохозяйственные угодья в составе земель сельскохозяйственного назначения

Территориальные зоны

- Ж1/1 Зона застройки индивидуальными жилыми домами посёлка Перво-Эртиль
- Ж1/2 Зона застройки индивидуальными жилыми домами посёлка Бакеновка
- Ж1/3 Зона застройки индивидуальными жилыми домами посёлка Васильевка
- Ж1/4 Зона застройки индивидуальными жилыми домами посёлка Введенка
- Ж1/5 Зона застройки индивидуальными жилыми домами посёлка Владимировка
- Ж1/6 Зона застройки индивидуальными жилыми домами посёлка Вознесенка
- Ж1/7 Зона застройки индивидуальными жилыми домами посёлка Дзержинский
- Ж1/8 Зона застройки индивидуальными жилыми домами посёлка Дмитриевка
- Ж1/9 Зона застройки индивидуальными жилыми домами посёлка Знаменка
- Ж1/10 Зона застройки индивидуальными жилыми домами посёлка Михайловка
- Ж1/11 Зона застройки индивидуальными жилыми домами посёлка Новогеоргиевка

- ОД1/1 Общественно-деловая зона посёлка Перво-Эртиль
- ОД1/5 Общественно-деловая зона посёлка Введенка
- ОД1/7 Общественно-деловая зона посёлка Дзержинский
- ОД1/8 Общественно-деловая зона посёлка Дмитриевка
- Р1/1 Зона рекреационного назначения - объектов отдыха посёлка Перво-Эртиль
- Р1/4 Зона рекреационного назначения - объектов отдыха посёлка Введенка
- Р1/8 Зона рекреационного назначения - объектов отдыха посёлка Дмитриевка
- СХ1/1 Зона сельскохозяйственного использования в границах населенного пункта посёлка Перво-Эртиль
- СХ1/2 Зона сельскохозяйственного использования в границах населенного пункта посёлка Бакеновка
- СХ1/3 Зона сельскохозяйственного использования в границах населенного пункта посёлка Васильевка
- СХ1/4 Зона сельскохозяйственного использования в границах населенного пункта посёлка Введенка
- СХ1/5 Зона сельскохозяйственного использования в границах населенного пункта посёлка Владимировка
- СХ1/6 Зона сельскохозяйственного использования в границах населенного пункта посёлка Вознесенка
- СХ1/7 Зона сельскохозяйственного использования в границах населенного пункта посёлка Дзержинский
- СХ1/8 Зона сельскохозяйственного использования в границах населенного пункта посёлка Дмитриевка
- СХ1/9 Зона сельскохозяйственного использования в границах населенного пункта посёлка Знаменка
- СХ1/10 Зона сельскохозяйственного использования в границах населенного пункта посёлка Михайловка
- СХ1/11 Зона сельскохозяйственного использования в границах населенного пункта посёлка Новогеоргиевка
- СХ2/1 Зона сельскохозяйственного производства посёлка Перво-Эртиль
- СХ2/4 Зона сельскохозяйственного производства посёлка Введенка
- СХ2/8 Зона сельскохозяйственного производства посёлка Дмитриевка
- СХ2/11 Зона сельскохозяйственного производства посёлка Новогеоргиевка
- СХ2 Зона сельскохозяйственного производства за границами населенных пунктов
- ИТ1/11 Зона улиц, дорог, инженерной и транспортной инфраструктуры посёлка Перво-Эртиль
- ИТ1/2 Зона улиц, дорог, инженерной и транспортной инфраструктуры посёлка Бакеновка
- ИТ1/3 Зона улиц, дорог, инженерной и транспортной инфраструктуры посёлка Васильевка
- ИТ1/4 Зона улиц, дорог, инженерной и транспортной инфраструктуры посёлка Введенка
- ИТ1/6 Зона улиц, дорог, инженерной и транспортной инфраструктуры посёлка Вознесенка
- ИТ1/7 Зона улиц, дорог, инженерной и транспортной инфраструктуры посёлка Дзержинский
- ИТ1/8 Зона улиц, дорог, инженерной и транспортной инфраструктуры посёлка Дмитриевка
- ИТ1/9 Зона улиц, дорог, инженерной и транспортной инфраструктуры посёлка Знаменка
- ИТ1/11 Зона улиц, дорог, инженерной и транспортной инфраструктуры посёлка Новогеоргиевка
- ИТ1 Зона улиц, дорог, инженерной и транспортной инфраструктуры за границами населенных пунктов
- Зона ритуальных объектов посёлка Новогеоргиевка
- Зона ритуальных объектов за границами населенных пунктов
- Зона обработки, утилизации, обезвреживания, размещения твердых коммунальных отходов посёлка Перво-Эртиль

Объекты транспортной инфраструктуры

- Улично-дорожная сеть населенного пункта

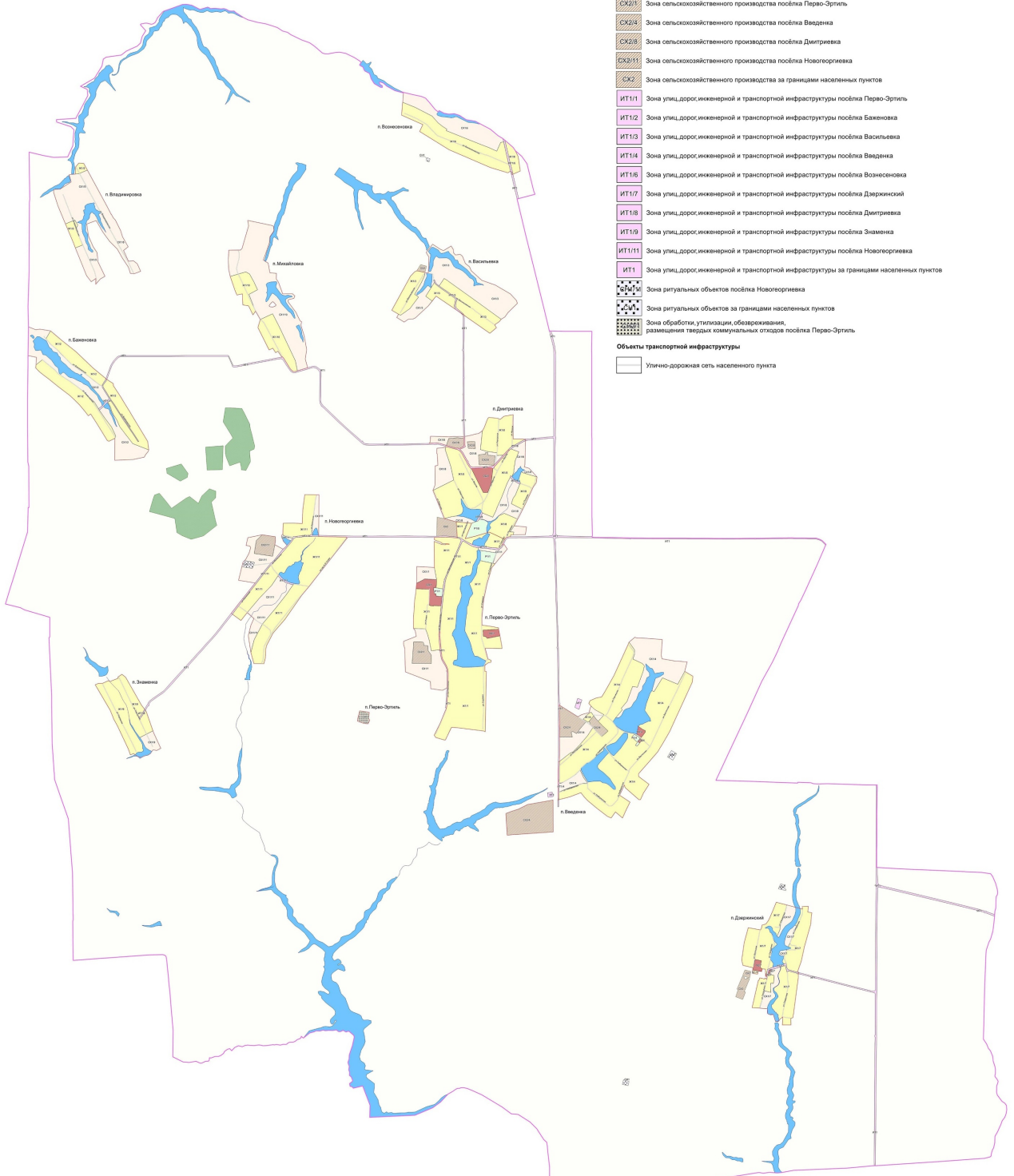

МАСШТАБ 1:25000





ПРАВИЛА ЗЕМЛЕПОЛЬЗОВАНИЯ И ЗАСТРОЙКИ

Карта градостроительного зонирования с отображением зон с особыми условиями использования территории
Первоуртильского сельского поселения Эртильского муниципального района Воронежской области

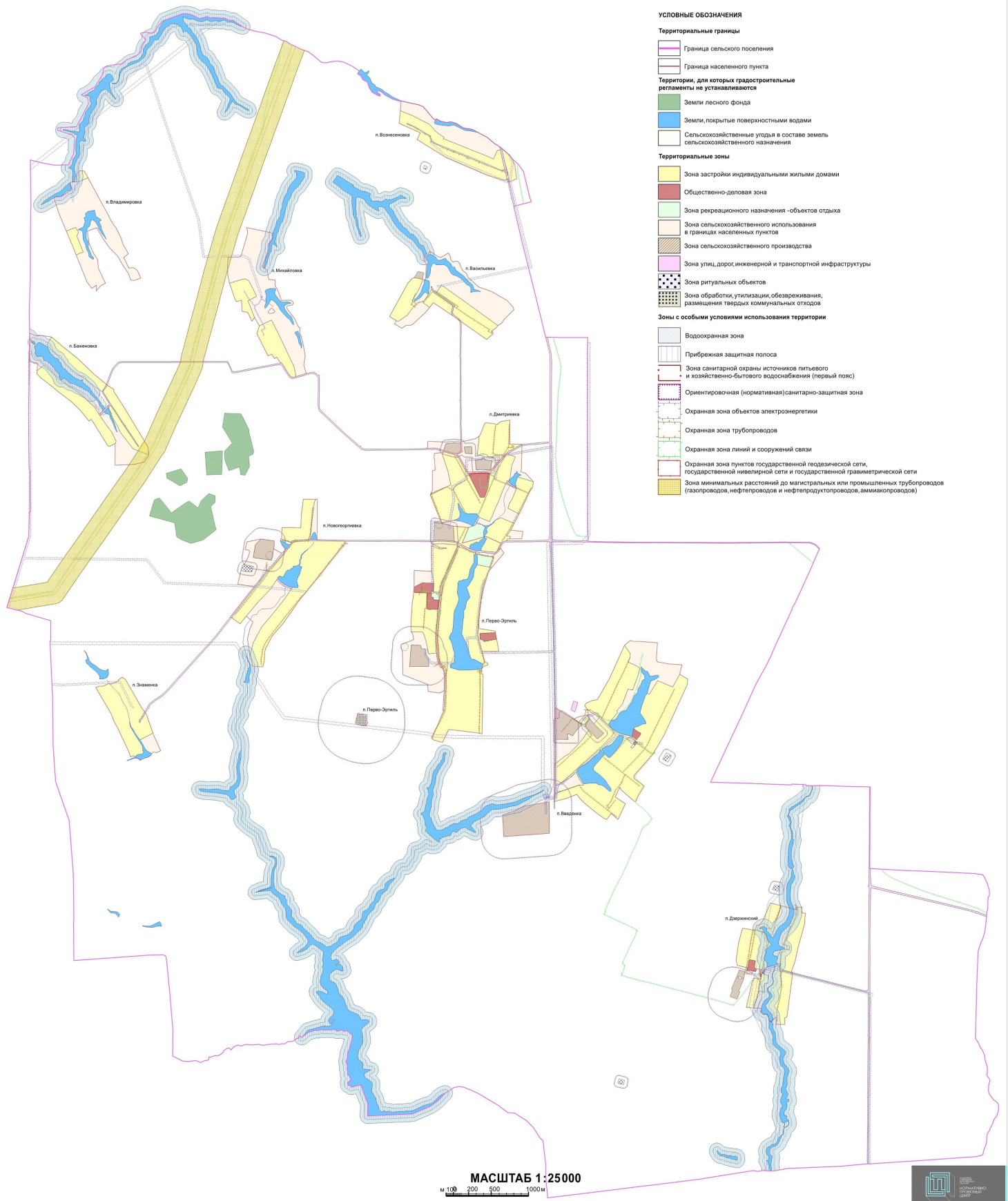

Приложение № 3
к приказу департамента
архитектуры и градостроительства
Воронежской области
от 15.12.2022 № 45-01-04/1244

«ОПИСАНИЕ МЕСТОПОЛОЖЕНИЯ ГРАНИЦ

Зона застройки индивидуальными жилыми домами посёлка Перво-Эртиль - Ж1/1

(наименование объекта, местоположение границ которого описано
(далее - объект)

Раздел I

Сведения об объекте		
№ п/п	Характеристики объекта	Описание характеристик
1	2	3
1	Местоположение объекта	Воронежская область, Эртильский муниципальный район, Первоэртильское сельское поселение, посёлок Перво-Эртиль
2	Площадь объекта ± величина погрешности определения площади ($P \pm \Delta P$)	-
3	Иные характеристики объекта	-

Раздел 2

Сведения о местоположении границ объекта					
1. Система координат: МСК - 36, зона 2					
2. Сведения о характерных точках границ объекта					
Обозначение характерных точек границ	Координаты, м		Метод определения координат характерной точки	Средняя квадратическая погрешность положения характерной точки (Mt), м	Описание обозначения точки на местности (при наличии)
	X	Y			
1	2	3	4	5	6
1	522205.43	2203802.07	Картометрический	5.00	-
2	522185.91	2204003.76	Картометрический	5.00	-
3	521982.11	2203919.38	Картометрический	5.00	-
4	522016.47	2204059.84	Картометрический	5.00	-
5	522061.46	2204208.79	Картометрический	5.00	-
6	522052.09	2204208.12	Картометрический	5.00	-
7	522044.00	2204203.60	Картометрический	5.00	-
8	522033.81	2204186.46	Картометрический	5.00	-
9	522025.76	2204177.49	Картометрический	5.00	-
10	522011.88	2204159.58	Картометрический	5.00	-
11	522001.62	2204149.11	Картометрический	5.00	-
12	521987.59	2204147.50	Картометрический	5.00	-
13	521986.21	2204137.11	Картометрический	5.00	-
14	521989.27	2204126.02	Картометрический	5.00	-
15	521995.29	2204114.22	Картометрический	5.00	-
16	521993.91	2204103.09	Картометрический	5.00	-
17	521985.14	2204091.89	Картометрический	5.00	-
18	521974.24	2204071.78	Картометрический	5.00	-
19	521966.28	2204053.18	Картометрический	5.00	-
20	521962.72	2204037.59	Картометрический	5.00	-
21	521956.86	2204032.34	Картометрический	5.00	-
22	521945.10	2204024.83	Картометрический	5.00	-
23	521931.84	2204019.52	Картометрический	5.00	-
24	521906.94	2204015.26	Картометрический	5.00	-
25	521911.65	2204003.57	Картометрический	5.00	-
26	521921.04	2203978.97	Картометрический	5.00	-
27	521958.92	2203908.92	Картометрический	5.00	-
28	521972.00	2203888.74	Картометрический	5.00	-
29	521983.48	2203868.10	Картометрический	5.00	-
30	521989.66	2203859.21	Картометрический	5.00	-
31	521999.53	2203841.00	Картометрический	5.00	-
32	522002.10	2203830.86	Картометрический	5.00	-
33	522005.31	2203814.27	Аналитический	0.10	-
1	522205.43	2203802.07	Картометрический	5.00	-

1	2	3	4	5	6
34	522064.12	2204217.74	Картометрический	5.00	-
35	522069.53	2204235.48	Картометрический	5.00	-
36	522035.03	2204310.24	Картометрический	5.00	-
37	522010.24	2204364.47	Картометрический	5.00	-
38	521985.45	2204416.38	Картометрический	5.00	-
39	521981.38	2204431.29	Аналитический	0.10	-
40	521983.51	2204448.45	Аналитический	0.10	-
41	521968.40	2204439.23	Аналитический	0.10	-
42	521955.39	2204431.30	Аналитический	0.10	-
43	521905.32	2204406.97	Картометрический	5.00	-
44	521887.39	2204398.26	Картометрический	5.00	-
45	521875.61	2204388.57	Картометрический	5.00	-
46	521867.43	2204381.24	Картометрический	5.00	-
47	521862.74	2204373.43	Картометрический	5.00	-
48	521858.99	2204366.65	Картометрический	5.00	-
49	521857.25	2204358.81	Картометрический	5.00	-
50	521857.26	2204345.45	Картометрический	5.00	-
51	521859.55	2204329.07	Картометрический	5.00	-
52	521861.56	2204310.78	Картометрический	5.00	-
53	521867.60	2204255.84	Картометрический	5.00	-
54	521875.04	2204185.38	Картометрический	5.00	-
55	521878.39	2204170.13	Картометрический	5.00	-
56	521894.19	2204176.29	Картометрический	5.00	-
57	521911.95	2204174.60	Картометрический	5.00	-
58	521936.59	2204187.79	Картометрический	5.00	-
59	521956.78	2204202.43	Картометрический	5.00	-
60	521972.57	2204213.69	Картометрический	5.00	-
61	521991.35	2204221.27	Картометрический	5.00	-
62	522019.32	2204234.50	Картометрический	5.00	-
63	522042.88	2204245.09	Картометрический	5.00	-
64	522046.71	2204231.04	Картометрический	5.00	-
65	522048.31	2204216.97	Картометрический	5.00	-
34	522064.12	2204217.74	Картометрический	5.00	-
66	521998.90	2203510.98	Аналитический	0.10	-
67	522000.68	2203561.96	Аналитический	0.10	-
68	522001.42	2203580.35	Аналитический	0.10	-
69	522004.97	2203650.90	Аналитический	0.10	-
70	522004.79	2203664.36	Аналитический	0.10	-
71	521997.74	2203754.69	Аналитический	0.10	-
72	521994.62	2203791.18	Аналитический	0.10	-
73	521992.16	2203812.77	Аналитический	0.10	-
74	521990.25	2203824.94	Аналитический	0.10	-
75	521985.72	2203838.63	Картометрический	5.00	-
76	521979.30	2203850.55	Картометрический	5.00	-
77	521969.87	2203861.05	Картометрический	5.00	-
78	521963.25	2203864.98	Картометрический	5.00	-
79	521955.07	2203864.61	Картометрический	5.00	-

1	2	3	4	5	6
80	521944.52	2203861.43	Картометрический	5.00	-
81	521873.67	2203833.38	Картометрический	5.00	-
82	521817.88	2203808.70	Картометрический	5.00	-
83	521742.68	2203775.00	Картометрический	5.00	-
84	521587.60	2203706.21	Картометрический	5.00	-
85	521479.17	2203659.31	Картометрический	5.00	-
86	521461.91	2203652.11	Картометрический	5.00	-
87	521445.75	2203646.32	Картометрический	5.00	-
88	521445.25	2203642.82	Картометрический	5.00	-
89	521439.20	2203640.56	Картометрический	5.00	-
90	521435.70	2203644.59	Картометрический	5.00	-
91	521432.20	2203643.70	Картометрический	5.00	-
92	521420.34	2203640.62	Картометрический	5.00	-
93	521401.04	2203636.89	Картометрический	5.00	-
94	521378.67	2203632.40	Картометрический	5.00	-
95	521356.41	2203630.40	Картометрический	5.00	-
96	521318.72	2203625.62	Картометрический	5.00	-
97	521334.23	2203535.15	Картометрический	5.00	-
98	521382.81	2203538.02	Картометрический	5.00	-
99	521441.23	2203540.76	Аналитический	0.10	-
100	521601.22	2203511.60	Картометрический	5.00	-
101	521948.12	2203509.20	Картометрический	5.00	-
102	521907.38	2203606.37	Картометрический	5.00	-
103	521905.50	2203605.98	Картометрический	5.00	-
104	521901.67	2203658.99	Картометрический	5.00	-
105	521911.83	2203662.15	Картометрический	5.00	-
106	521906.19	2203707.03	Картометрический	5.00	-
107	521912.39	2203706.55	Картометрический	5.00	-
108	521919.00	2203609.08	Картометрический	5.00	-
109	521927.77	2203610.44	Картометрический	5.00	-
110	521968.59	2203512.04	Картометрический	5.00	-
66	521998.90	2203510.98	Аналитический	0.10	-
111	521947.98	2203883.13	Картометрический	5.00	-
112	521948.57	2203892.69	Картометрический	5.00	-
113	521946.11	2203900.13	Картометрический	5.00	-
114	521905.02	2203971.13	Картометрический	5.00	-
115	521891.15	2203992.98	Картометрический	5.00	-
116	521882.61	2204013.64	Картометрический	5.00	-
117	521877.52	2204027.50	Картометрический	5.00	-
118	521872.57	2204041.84	Картометрический	5.00	-
119	521868.81	2204057.56	Картометрический	5.00	-
120	521864.81	2204074.19	Картометрический	5.00	-
121	521862.31	2204092.13	Картометрический	5.00	-
122	521833.42	2204095.41	Картометрический	5.00	-
123	521821.67	2204075.00	Картометрический	5.00	-
124	521805.31	2204076.90	Картометрический	5.00	-
125	521723.22	2204076.08	Картометрический	5.00	-

1	2	3	4	5	6
126	521627.71	2204023.35	Картометрический	5.00	-
127	521535.85	2204007.89	Картометрический	5.00	-
128	521501.47	2203990.10	Картометрический	5.00	-
129	521490.77	2203955.73	Картометрический	5.00	-
130	521496.20	2203943.22	Картометрический	5.00	-
131	521475.99	2203897.83	Картометрический	5.00	-
132	521476.56	2203881.08	Картометрический	5.00	-
133	521447.00	2203859.61	Картометрический	5.00	-
134	521422.89	2203864.22	Картометрический	5.00	-
135	521318.73	2203852.63	Картометрический	5.00	-
136	521247.92	2203872.90	Картометрический	5.00	-
137	521219.44	2203872.18	Картометрический	5.00	-
138	521136.48	2203845.33	Картометрический	5.00	-
139	521096.97	2203822.88	Картометрический	5.00	-
140	521048.79	2203809.82	Картометрический	5.00	-
141	520877.52	2203798.88	Картометрический	5.00	-
142	520788.44	2203788.08	Картометрический	5.00	-
143	520778.05	2203774.31	Картометрический	5.00	-
144	520731.85	2203747.76	Картометрический	5.00	-
145	520697.01	2203748.99	Картометрический	5.00	-
146	520697.77	2203757.81	Картометрический	5.00	-
147	520627.40	2203786.58	Картометрический	5.00	-
148	520565.03	2203798.89	Картометрический	5.00	-
149	520527.67	2203812.24	Аналитический	0.10	-
150	520452.14	2203819.85	Аналитический	0.10	-
151	520379.81	2203812.72	Аналитический	0.10	-
152	520373.50	2203774.31	Картометрический	5.00	-
153	520340.01	2203758.84	Картометрический	5.00	-
154	520316.96	2203762.08	Картометрический	5.00	-
155	520283.11	2203881.00	Картометрический	5.00	-
156	520284.86	2204013.35	Картометрический	5.00	-
157	520295.84	2204150.60	Картометрический	5.00	-
158	520308.69	2204181.03	Картометрический	5.00	-
159	520229.24	2204179.50	Картометрический	5.00	-
160	520228.86	2204198.84	Картометрический	5.00	-
161	519430.44	2204183.70	Картометрический	5.00	-
162	519441.97	2204164.28	Картометрический	5.00	-
163	519484.79	2203806.68	Картометрический	5.00	-
164	519489.50	2203737.26	Картометрический	5.00	-
165	519321.65	2203656.58	Картометрический	5.00	-
166	519324.96	2203632.86	Картометрический	5.00	-
167	519356.23	2203528.22	Картометрический	5.00	-
168	519386.61	2203508.85	Картометрический	5.00	-
169	519547.17	2203590.15	Картометрический	5.00	-
170	519702.66	2203652.14	Картометрический	5.00	-
171	519744.01	2203671.55	Аналитический	0.10	-
172	519773.74	2203676.34	Аналитический	0.10	-
173	519824.70	2203680.67	Аналитический	0.10	-

1	2	3	4	5	6
174	519902.33	2203685.70	Аналитический	0.10	-
175	519968.00	2203689.38	Аналитический	0.10	-
176	520013.17	2203692.77	Аналитический	0.10	-
177	520108.92	2203692.25	Аналитический	0.10	-
178	520199.53	2203694.63	Аналитический	0.10	-
179	520219.68	2203693.53	Аналитический	0.10	-
180	520236.35	2203691.71	Аналитический	0.10	-
181	520247.08	2203689.69	Аналитический	0.10	-
182	520257.09	2203687.98	Аналитический	0.10	-
183	520272.76	2203683.25	Аналитический	0.10	-
184	520289.73	2203676.41	Аналитический	0.10	-
185	520312.20	2203665.35	Аналитический	0.10	-
186	520372.38	2203631.34	Аналитический	0.10	-
187	520380.01	2203626.55	Аналитический	0.10	-
188	520388.02	2203622.22	Аналитический	0.10	-
189	520398.71	2203618.17	Аналитический	0.10	-
190	520416.57	2203613.48	Аналитический	0.10	-
191	520430.90	2203610.63	Аналитический	0.10	-
192	520493.04	2203602.82	Аналитический	0.10	-
193	520526.55	2203599.64	Аналитический	0.10	-
194	520644.16	2203588.88	Аналитический	0.10	-
195	520661.79	2203587.89	Аналитический	0.10	-
196	520681.22	2203586.88	Аналитический	0.10	-
197	520701.92	2203586.15	Аналитический	0.10	-
198	520718.57	2203586.00	Аналитический	0.10	-
199	520735.30	2203586.31	Аналитический	0.10	-
200	520749.50	2203586.57	Аналитический	0.10	-
201	520772.65	2203587.07	Картометрический	5.00	-
202	520881.38	2203596.27	Картометрический	5.00	-
203	520996.72	2203606.17	Картометрический	5.00	-
204	521085.62	2203615.66	Картометрический	5.00	-
205	521117.61	2203618.57	Картометрический	5.00	-
206	521214.34	2203627.98	Картометрический	5.00	-
207	521355.34	2203648.19	Картометрический	5.00	-
208	521377.69	2203650.25	Картометрический	5.00	-
209	521398.01	2203653.33	Картометрический	5.00	-
210	521417.86	2203656.52	Картометрический	5.00	-
211	521433.26	2203660.01	Картометрический	5.00	-
212	521445.28	2203663.55	Картометрический	5.00	-
213	521455.00	2203665.71	Картометрический	5.00	-
214	521474.62	2203672.78	Картометрический	5.00	-
215	521580.29	2203719.40	Картометрический	5.00	-
216	521735.47	2203788.26	Картометрический	5.00	-
217	521811.36	2203821.45	Картометрический	5.00	-
218	521866.59	2203846.44	Картометрический	5.00	-
219	521935.67	2203877.40	Картометрический	5.00	-
111	521947.98	2203883.13	Картометрический	5.00	-

1	2	3	4	5	6
220	521694.16	2204117.03	Картометрический	5.00	-
221	521657.42	2204285.68	Картометрический	5.00	-
222	521651.29	2204312.46	Картометрический	5.00	-
223	521600.47	2204270.72	Картометрический	5.00	-
224	521376.64	2204205.56	Картометрический	5.00	-
225	521168.14	2204164.06	Картометрический	5.00	-
226	520929.21	2204139.62	Картометрический	5.00	-
227	520839.86	2204140.96	Картометрический	5.00	-
228	520820.00	2204274.71	Аналитический	0.10	-
229	520804.85	2204359.13	Аналитический	0.10	-
230	520784.16	2204362.92	Картометрический	5.00	-
231	520774.71	2204154.22	Картометрический	5.00	-
232	520694.23	2204158.68	Картометрический	5.00	-
233	520686.49	2204195.30	Картометрический	5.00	-
234	520665.24	2204208.82	Картометрический	5.00	-
235	520697.83	2204379.17	Картометрический	5.00	-
236	520574.41	2204402.38	Картометрический	5.00	-
237	520532.03	2204406.33	Картометрический	5.00	-
238	520534.66	2204182.72	Картометрический	5.00	-
239	520490.76	2204194.55	Картометрический	5.00	-
240	520394.19	2204220.55	Картометрический	5.00	-
241	520374.07	2204262.10	Картометрический	5.00	-
242	520351.91	2204260.25	Картометрический	5.00	-
243	520339.98	2204219.93	Картометрический	5.00	-
244	520311.04	2204181.08	Картометрический	5.00	-
245	520371.41	2204187.46	Картометрический	5.00	-
246	520385.84	2204158.83	Картометрический	5.00	-
247	520426.86	2204083.60	Картометрический	5.00	-
248	520428.49	2204049.82	Картометрический	5.00	-
249	520433.77	2204040.95	Картометрический	5.00	-
250	520503.96	2204013.43	Картометрический	5.00	-
251	520575.31	2203996.45	Картометрический	5.00	-
252	520636.93	2203974.74	Картометрический	5.00	-
253	520766.17	2203912.41	Картометрический	5.00	-
254	520960.68	2203931.73	Картометрический	5.00	-
255	520994.83	2203941.69	Картометрический	5.00	-
256	521079.40	2203941.38	Картометрический	5.00	-
257	521103.74	2203958.79	Картометрический	5.00	-
258	521194.83	2203976.15	Картометрический	5.00	-
259	521255.47	2204020.55	Картометрический	5.00	-
260	521311.40	2204006.46	Картометрический	5.00	-
261	521383.03	2203976.72	Картометрический	5.00	-
262	521394.74	2203979.50	Картометрический	5.00	-
263	521410.33	2204000.29	Картометрический	5.00	-
264	521506.63	2204058.35	Картометрический	5.00	-
265	521536.63	2204069.03	Картометрический	5.00	-
266	521627.24	2204080.78	Картометрический	5.00	-
267	521661.70	2204102.90	Картометрический	5.00	-

1	2	3	4	5	6
220	521694.16	2204117.03	Картометрический	5.00	-
268	521320.84	2203269.74	Картометрический	5.00	-
269	521315.74	2203377.18	Картометрический	5.00	-
270	521314.85	2203398.07	Картометрический	5.00	-
271	521314.43	2203447.01	Картометрический	5.00	-
272	521172.63	2203442.93	Картометрический	5.00	-
273	521115.36	2203444.44	Картометрический	5.00	-
274	521102.57	2203443.58	Картометрический	5.00	-
275	521101.96	2203457.20	Картометрический	5.00	-
276	521095.24	2203457.32	Картометрический	5.00	-
277	521091.33	2203501.60	Картометрический	5.00	-
278	521097.82	2203502.01	Картометрический	5.00	-
279	521093.91	2203578.38	Картометрический	5.00	-
280	521093.81	2203580.21	Картометрический	5.00	-
281	521093.66	2203599.87	Картометрический	5.00	-
282	521086.32	2203599.25	Картометрический	5.00	-
283	520999.40	2203591.05	Картометрический	5.00	-
284	520885.13	2203580.94	Аналитический	0.10	-
285	520771.50	2203573.09	Аналитический	0.10	-
286	520750.17	2203572.32	Аналитический	0.10	-
287	520737.63	2203571.73	Аналитический	0.10	-
288	520716.32	2203571.24	Аналитический	0.10	-
289	520701.03	2203571.05	Аналитический	0.10	-
290	520681.59	2203571.57	Аналитический	0.10	-
291	520659.65	2203572.27	Аналитический	0.10	-
292	520643.30	2203573.72	Аналитический	0.10	-
293	520526.30	2203585.94	Аналитический	0.10	-
294	520516.55	2203584.95	Аналитический	0.10	-
295	520513.21	2203576.25	Аналитический	0.10	-
296	520501.14	2203471.19	Картометрический	5.00	-
297	520638.53	2203444.29	Картометрический	5.00	-
298	520730.69	2203418.45	Картометрический	5.00	-
299	520791.72	2203392.33	Картометрический	5.00	-
300	520795.79	2203236.72	Картометрический	5.00	-
301	520816.08	2203236.17	Картометрический	5.00	-
302	520917.09	2203233.44	Картометрический	5.00	-
303	521073.60	2203243.61	Картометрический	5.00	-
304	521177.26	2203250.72	Картометрический	5.00	-
305	521249.70	2203262.95	Картометрический	5.00	-
306	521299.23	2203267.68	Картометрический	5.00	-
268	521320.84	2203269.74	Картометрический	5.00	-

3. Сведения о характерных точках части (частей) границы объекта					
Обозначение характерных точек части границы	Координаты, м		Метод определения координат характерной точки	Средняя квадратическая погрешность положения характерной точки (Mt), м	Описание обозначения точки на местности (при наличии)
	X	Y			
1	2	3	4	5	6
Часть №					
-	-	-	-	-	-



Масштаб 1:1000

Обозначения зон спонсорского плана:

- зона спонсорского плана
- граница зон спонсорского плана

Проектная организация: ООО «Иркутск-Спецпроект»
 Адрес: 664000, Иркутск, ул. Дзержинского, 20
 Контакт: +7 (395) 423-11-11



«ОПИСАНИЕ МЕСТОПОЛОЖЕНИЯ ГРАНИЦ

Зона застройки индивидуальными жилыми домами посёлка Баженовка - Ж1/2

(наименование объекта, местоположение границ которого описано
(далее - объект)

Раздел 1

Сведения об объекте		
№ п/п	Характеристики объекта	Описание характеристик
1	2	3
1	Местоположение объекта	Воронежская область, Эртильский муниципальный район, Первоэртильское сельское поселение, посёлок Баженовка
2	Площадь объекта ± величина погрешности определения площади ($P \pm \text{Дельта } P$)	-
3	Иные характеристики объекта	-

Раздел 2

Сведения о местоположении границ объекта					
1. Система координат: МСК - 36, зона 2					
2. Сведения о характерных точках границ объекта					
Обозначение характерных точек границ	Координаты, м		Метод определения координат характерной точки	Средняя квадратическая погрешность положения характерной точки (Mt), м	Описание обозначения точки на местности (при наличии)
	X	Y			
1	2	3	4	5	6
1	524625.90	2198373.10	Картометрический	1.00	-
2	524728.83	2198433.90	Картометрический	1.00	-
3	524602.42	2198582.65	Картометрический	1.00	-
4	524450.88	2198772.82	Картометрический	1.00	-
5	524235.29	2198999.27	Картометрический	1.00	-
6	524097.43	2199165.07	Аналитический	0.50	-
7	524083.74	2199159.96	Картометрический	1.00	-
8	524064.81	2199149.33	Картометрический	1.00	-
9	524044.41	2199136.50	Картометрический	1.00	-
10	524034.29	2199128.59	Картометрический	1.00	-
11	524022.99	2199120.73	Картометрический	1.00	-
12	524010.80	2199116.13	Картометрический	1.00	-
13	523999.97	2199114.88	Картометрический	1.00	-
14	524008.85	2199095.74	Картометрический	1.00	-
15	524066.75	2199011.87	Картометрический	1.00	-
16	524154.54	2198902.38	Картометрический	1.00	-
17	524216.24	2198808.93	Картометрический	1.00	-
18	524297.36	2198699.37	Картометрический	1.00	-
19	524396.17	2198598.90	Картометрический	1.00	-
20	524437.33	2198558.58	Картометрический	1.00	-
21	524477.73	2198518.99	Картометрический	1.00	-
22	524550.48	2198432.32	Картометрический	1.00	-
1	524625.90	2198373.10	Картометрический	1.00	-
23	524240.01	2198236.76	Картометрический	1.00	-
24	524279.68	2198239.94	Картометрический	1.00	-
25	524347.87	2198325.05	Картометрический	1.00	-
26	524211.34	2198490.33	Картометрический	1.00	-
27	524164.22	2198534.30	Картометрический	1.00	-
28	524046.85	2198710.89	Картометрический	1.00	-
29	523946.92	2198847.67	Картометрический	1.00	-
30	523869.84	2198923.93	Картометрический	1.00	-
31	523789.67	2199012.02	Картометрический	1.00	-
32	523699.42	2199067.41	Картометрический	1.00	-
33	523681.56	2199079.46	Картометрический	1.00	-

1	2	3	4	5	6
34	523571.14	2199155.02	Картометрический	1.00	-
35	523458.41	2199239.83	Картометрический	1.00	-
36	523337.80	2199297.14	Картометрический	1.00	-
37	523307.39	2199285.10	Картометрический	1.00	-
38	523269.48	2199205.24	Картометрический	1.00	-
39	523278.63	2199184.92	Картометрический	1.00	-
40	523497.63	2199049.75	Картометрический	1.00	-
41	523628.98	2198964.13	Картометрический	1.00	-
42	523616.04	2198943.55	Картометрический	1.00	-
43	523605.76	2198931.93	Картометрический	1.00	-
44	523661.12	2198890.68	Картометрический	1.00	-
45	523747.82	2198818.74	Картометрический	1.00	-
46	523780.76	2198789.34	Картометрический	1.00	-
47	523814.08	2198752.48	Картометрический	1.00	-
48	523876.93	2198685.84	Картометрический	1.00	-
49	523995.04	2198529.33	Картометрический	1.00	-
50	524089.60	2198414.59	Картометрический	1.00	-
51	524155.72	2198327.34	Картометрический	1.00	-
52	524188.18	2198284.51	Картометрический	1.00	-
23	524240.01	2198236.76	Картометрический	1.00	-
53	523981.80	2199130.97	Картометрический	1.00	-
54	523991.45	2199127.01	Картометрический	1.00	-
55	524000.45	2199126.01	Картометрический	1.00	-
56	524009.17	2199128.21	Картометрический	1.00	-
57	524018.50	2199132.61	Картометрический	1.00	-
58	524026.22	2199138.58	Картометрический	1.00	-
59	524038.39	2199147.12	Картометрический	1.00	-
60	524055.05	2199160.68	Картометрический	1.00	-
61	524078.66	2199174.60	Картометрический	1.00	-
62	524087.00	2199177.65	Аналитический	0.50	-
63	524031.69	2199262.61	Картометрический	1.00	-
64	524003.41	2199265.78	Картометрический	1.00	-
65	523844.72	2199368.14	Картометрический	1.00	-
66	523821.53	2199382.33	Картометрический	1.00	-
67	523700.99	2199456.09	Картометрический	1.00	-
68	523611.84	2199510.64	Картометрический	1.00	-
69	523579.14	2199530.44	Картометрический	1.00	-
70	523268.00	2199717.88	Картометрический	1.00	-
71	523156.17	2199732.39	Картометрический	5.00	-
72	523239.21	2199522.14	Картометрический	1.00	-
73	523387.84	2199405.08	Картометрический	1.00	-
74	523460.26	2199350.24	Картометрический	1.00	-
75	523552.18	2199308.57	Картометрический	1.00	-
76	523595.18	2199281.85	Картометрический	1.00	-
77	523620.78	2199265.26	Картометрический	1.00	-
78	523673.65	2199238.67	Картометрический	1.00	-
79	523709.65	2199231.99	Картометрический	1.00	-

1	2	3	4	5	6
80	523786.45	2199192.64	Картометрический	1.00	-
81	523814.42	2199209.96	Картометрический	1.00	-
82	523816.83	2199217.62	Картометрический	1.00	-
83	523813.54	2199223.96	Картометрический	1.00	-
84	523747.13	2199270.90	Картометрический	1.00	-
85	523671.04	2199320.32	Картометрический	1.00	-
86	523619.89	2199353.53	Картометрический	1.00	-
87	523549.84	2199399.24	Картометрический	1.00	-
88	523532.11	2199411.09	Картометрический	1.00	-
89	523491.96	2199438.31	Картометрический	1.00	-
90	523446.85	2199468.87	Картометрический	1.00	-
91	523380.16	2199514.06	Картометрический	1.00	-
92	523332.46	2199545.91	Картометрический	1.00	-
93	523263.40	2199590.94	Картометрический	1.00	-
94	523268.00	2199598.47	Картометрический	1.00	-
95	523339.52	2199552.66	Картометрический	1.00	-
96	523383.88	2199523.27	Картометрический	1.00	-
97	523451.68	2199477.55	Картометрический	1.00	-
98	523496.64	2199446.99	Картометрический	1.00	-
99	523537.38	2199419.74	Картометрический	1.00	-
100	523540.28	2199420.58	Картометрический	1.00	-
101	523542.62	2199422.87	Картометрический	1.00	-
102	523549.61	2199419.54	Картометрический	1.00	-
103	523548.71	2199414.33	Картометрический	1.00	-
104	523551.48	2199410.32	Картометрический	1.00	-
105	523628.72	2199358.95	Картометрический	1.00	-
106	523672.01	2199331.58	Картометрический	1.00	-
107	523752.58	2199280.64	Картометрический	1.00	-
108	523821.22	2199232.15	Картометрический	1.00	-
109	523854.56	2199210.77	Картометрический	1.00	-
110	523907.62	2199177.50	Картометрический	1.00	-
53	523981.80	2199130.97	Картометрический	1.00	-

3. Сведения о характерных точках части (частей) границы объекта

Обозначение характерных точек части границы	Координаты, м		Метод определения координат характерной точки	Средняя квадратическая погрешность положения характерной точки (Mt), м	Описание обозначения точки на местности (при наличии)
	X	Y			
1	2	3	4	5	6
Часть №					
-	-	-	-	-	-



Масштаб 1:5000

Исполнительские условные знаки и обозначения:

- границы территориальной зоны
- границы муниципального образования
- характеристика точки границы территориальной зоны

Руководитель БУВО «Территориально-проектный центр»
 Подпись: Ю.В. Шалыгина Дата: « 02 » февраля 2022 г.
 Место для отбора проб: (для размещения, составленного в соответствии с требованиями к границе области)



«ОПИСАНИЕ МЕСТОПОЛОЖЕНИЯ ГРАНИЦ
Зона улиц, дорог, инженерной и транспортной инфраструктуры
посёлка Васильевка - ИТ1/3

(наименование объекта, местоположение границ которого описано
(далее - объект)

Раздел 1

Сведения об объекте		
№ п/п	Характеристики объекта	Описание характеристик
1	2	3
1	Местоположение объекта	Воронежская область, Эртильский муниципальный район, Первоэртильское сельское поселение, посёлок Васильевка
2	Площадь объекта ± величина погрешности определения площади ($P \pm \Delta P$)	-
3	Иные характеристики объекта	-

Раздел 2

Сведения о местоположении границ объекта					
1. Система координат: МСК - 36, зона 2					
2. Сведения о характерных точках границ объекта					
Обозначение характерных точек границ	Координаты, м		Метод определения координат характерной точки	Средняя квадратическая погрешность положения характерной точки (М), м	Описание обозначения точки на местности (при наличии)
	X	Y			
1	2	3	4	5	6
1	525399.37	2203499.94	Картометрический	5.00	-
2	525403.32	2203512.36	Картометрический	5.00	-
3	525385.34	2203519.26	Картометрический	5.00	-
4	525373.26	2203524.49	Картометрический	5.00	-
5	525361.30	2203529.53	Картометрический	5.00	-
6	525350.60	2203537.29	Картометрический	5.00	-
7	525322.40	2203575.40	Картометрический	5.00	-
8	525288.10	2203622.32	Картометрический	5.00	-
9	525250.60	2203677.56	Картометрический	5.00	-
10	525211.12	2203735.02	Картометрический	5.00	-
11	525192.08	2203760.74	Картометрический	5.00	-
12	525177.25	2203782.41	Картометрический	5.00	-
13	525168.65	2203792.81	Картометрический	5.00	-
14	525160.43	2203802.65	Картометрический	5.00	-
15	525149.90	2203817.16	Картометрический	5.00	-
16	525140.90	2203813.74	Картометрический	5.00	-
17	525138.86	2203808.00	Картометрический	5.00	-
18	525133.77	2203805.01	Картометрический	5.00	-
19	525111.79	2203800.95	Картометрический	5.00	-
20	525092.61	2203797.14	Картометрический	5.00	-
21	525080.30	2203794.26	Картометрический	5.00	-
22	525063.53	2203791.51	Картометрический	5.00	-
23	525055.11	2203792.00	Картометрический	5.00	-
24	525042.80	2203795.24	Картометрический	5.00	-
25	525034.85	2203800.33	Картометрический	5.00	-
26	525023.36	2203810.55	Картометрический	5.00	-
27	524994.93	2203844.67	Картометрический	5.00	-
28	524971.65	2203872.60	Картометрический	5.00	-
29	524958.21	2203887.86	Картометрический	5.00	-
30	524947.32	2203897.22	Картометрический	5.00	-
31	524940.61	2203900.66	Картометрический	5.00	-
32	524937.19	2203901.86	Аналитический	0.50	-
33	524983.90	2203834.79	Аналитический	0.50	-
34	525020.12	2203782.79	Картометрический	5.00	-

1	2	3	4	5	6
35	525025.58	2203786.65	Картометрический	5.00	-
36	525033.00	2203782.13	Картометрический	5.00	-
37	525039.17	2203779.30	Картометрический	5.00	-
38	525051.47	2203775.60	Картометрический	5.00	-
39	525061.20	2203774.41	Картометрический	5.00	-
40	525067.02	2203774.91	Картометрический	5.00	-
41	525072.61	2203775.90	Картометрический	5.00	-
42	525076.61	2203777.14	Картометрический	5.00	-
43	525087.95	2203780.64	Картометрический	5.00	-
44	525097.10	2203782.49	Картометрический	5.00	-
45	525116.16	2203786.83	Картометрический	5.00	-
46	525136.63	2203791.13	Картометрический	5.00	-
47	525145.03	2203790.72	Картометрический	5.00	-
48	525152.71	2203789.05	Картометрический	5.00	-
49	525158.37	2203784.53	Картометрический	5.00	-
50	525166.82	2203774.33	Картометрический	5.00	-
51	525182.40	2203753.26	Картометрический	5.00	-
52	525200.86	2203726.62	Картометрический	5.00	-
53	525239.93	2203670.25	Картометрический	5.00	-
54	525278.14	2203615.11	Картометрический	5.00	-
55	525312.53	2203568.54	Картометрический	5.00	-
56	525341.51	2203529.28	Картометрический	5.00	-
57	525352.89	2203519.20	Картометрический	5.00	-
58	525368.24	2203511.83	Картометрический	5.00	-
59	525379.49	2203507.55	Картометрический	5.00	-
1	525399.37	2203499.94	Картометрический	5.00	-

3. Сведения о характерных точках части (частей) границы объекта

Обозначение характерных точек части границы	Координаты, м		Метод определения координат характерной точки	Средняя квадратическая погрешность положения характерной точки (M _t), м	Описание обозначения точки на местности (при наличии)
	X	Y			
1	2	3	4	5	6
Часть №					
-	-	-	-	-	-

План границ объекта



Масштаб 1:5000

Используемые условные знаки и обозначения:

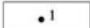
	границы территориальной зоны
	характерная точка границ территориальной зоны

Руководитель БУВО «Нормативно-проектный центр»

Подпись  Ю.В.Шалыгина Дата « 02 » февраля 2022 г.

Место для оттиска печати (при наличии) лица, составившего описание местоположения границ объекта



«ОПИСАНИЕ МЕСТОПОЛОЖЕНИЯ ГРАНИЦ

Зона застройки индивидуальными жилыми домами посёлка Введенка - Ж1/4

(наименование объекта, местоположение границ которого описано
(далее - объект)

Раздел 1

Сведения об объекте		
№ п/п	Характеристики объекта	Описание характеристик
1	2	3
1	Местоположение объекта	Воронежская область, Эртильский муниципальный район, Первоэртильское сельское поселение, посёлок Введенка
2	Площадь объекта ± величина погрешности определения площади ($P \pm \text{Дельта } P$)	-
3	Иные характеристики объекта	-

Раздел 2

Сведения о местоположении границ объекта					
1. Система координат: МСК - 36, зона 2					
2. Сведения о характерных точках границ объекта					
Обозначение характерных точек границ	Координаты, м		Метод определения координат характерной точки	Средняя квадратическая погрешность положения характерной точки (М), м	Описание обозначения точки на местности (при наличии)
	X	Y			
1	2	3	4	5	6
1	520615.71	2206086.39	Картометрический	5.00	-
2	520513.30	2206159.35	Картометрический	5.00	-
3	520459.90	2206161.85	Картометрический	5.00	-
4	520390.42	2206138.26	Картометрический	5.00	-
5	520335.23	2206261.59	Картометрический	5.00	-
6	520301.62	2206290.95	Картометрический	5.00	-
7	520227.63	2206273.99	Картометрический	5.00	-
8	520019.22	2206198.04	Картометрический	5.00	-
9	520028.68	2206132.88	Картометрический	5.00	-
10	519830.62	2206059.98	Картометрический	5.00	-
11	519743.05	2205985.07	Картометрический	0.10	-
12	519718.49	2205995.23	Картометрический	0.10	-
13	519611.61	2205906.31	Картометрический	0.10	-
14	519564.54	2205873.87	Картометрический	0.10	-
15	519532.90	2205894.62	Картометрический	5.00	-
16	519496.99	2205930.64	Картометрический	5.00	-
17	519458.67	2205988.14	Картометрический	5.00	-
18	519436.43	2206030.21	Картометрический	5.00	-
19	519428.39	2206059.80	Картометрический	5.00	-
20	519415.23	2206123.08	Картометрический	5.00	-
21	519406.88	2206168.42	Аналитический	0.10	-
22	519399.28	2206188.04	Аналитический	0.10	-
23	519384.99	2206212.06	Аналитический	0.10	-
24	519357.12	2206242.69	Аналитический	0.10	-
25	519352.90	2206246.76	Картометрический	5.00	-
26	519427.01	2206302.62	Картометрический	5.00	-
27	519444.43	2206303.14	Картометрический	5.00	-
28	519462.91	2206267.71	Картометрический	5.00	-
29	519505.80	2206205.58	Картометрический	5.00	-
30	519529.69	2206244.35	Картометрический	5.00	-
31	519532.30	2206266.42	Картометрический	5.00	-
32	519543.58	2206283.02	Картометрический	5.00	-
33	519568.22	2206338.95	Картометрический	5.00	-
34	519569.31	2206372.59	Картометрический	5.00	-

1	2	3	4	5	6
35	519609.20	2206367.34	Картометрический	5.00	-
36	519655.10	2206334.75	Картометрический	5.00	-
37	519713.62	2206294.44	Картометрический	5.00	-
38	519802.20	2206316.23	Картометрический	5.00	-
39	519942.33	2206365.79	Картометрический	5.00	-
40	519974.56	2206388.93	Картометрический	5.00	-
41	519960.97	2206416.99	Картометрический	5.00	-
42	520143.86	2206529.78	Картометрический	5.00	-
43	520059.10	2206729.97	Картометрический	5.00	-
44	520228.63	2206823.98	Аналитический	2.50	-
45	520164.63	2206932.65	Аналитический	2.50	-
46	520090.82	2206925.75	Аналитический	2.50	-
47	519430.06	2206623.31	Аналитический	2.50	-
48	519259.57	2206522.18	Аналитический	2.50	-
49	519212.89	2206494.49	Аналитический	2.50	-
50	519168.22	2206467.78	Аналитический	2.50	-
51	519038.83	2206356.81	Аналитический	2.50	-
52	518876.00	2206211.91	Аналитический	2.50	-
53	518840.89	2206213.32	Аналитический	2.50	-
54	518736.32	2206352.34	Аналитический	2.50	-
55	518622.57	2206278.26	Аналитический	2.50	-
56	518533.95	2206236.37	Аналитический	2.50	-
57	518532.61	2206218.87	Картометрический	5.00	-
58	518691.22	2206035.39	Картометрический	5.00	-
59	518726.72	2206023.75	Картометрический	5.00	-
60	518652.92	2205984.32	Картометрический	5.00	-
61	518586.38	2205956.08	Картометрический	5.00	-
62	518501.70	2206099.90	Картометрический	5.00	-
63	518411.75	2206055.52	Картометрический	5.00	-
64	518292.01	2206000.44	Аналитический	0.30	-
65	518372.66	2205907.02	Аналитический	0.30	-
66	518290.78	2205851.05	Аналитический	0.30	-
67	518313.51	2205802.18	Аналитический	0.30	-
68	518416.34	2205665.74	Аналитический	0.30	-
69	518517.15	2205542.75	Аналитический	0.30	-
70	518570.75	2205492.49	Аналитический	0.30	-
71	518625.36	2205449.33	Аналитический	0.30	-
72	518571.59	2205304.16	Аналитический	0.30	-
73	518532.52	2205156.63	Аналитический	0.30	-
74	518558.39	2205157.13	Картометрический	5.00	-
75	518618.35	2205158.84	Картометрический	5.00	-
76	518632.31	2205159.32	Картометрический	5.00	-
77	518665.22	2205232.56	Картометрический	5.00	-
78	518710.06	2205360.51	Картометрический	5.00	-
79	518750.58	2205474.70	Картометрический	5.00	-
80	518750.42	2205492.50	Картометрический	5.00	-
81	518749.29	2205540.75	Аналитический	0.10	-
82	518822.78	2205485.80	Картометрический	5.00	-

1	2	3	4	5	6
83	518924.61	2205438.61	Картометрический	5.00	-
84	518917.26	2205433.88	Аналитический	0.10	-
85	518898.72	2205415.89	Аналитический	0.10	-
86	518861.17	2205374.87	Аналитический	0.10	-
87	518817.74	2205310.41	Аналитический	0.10	-
88	518760.06	2205211.71	Аналитический	0.10	-
89	518747.70	2205168.61	Аналитический	0.10	-
90	518759.93	2205168.28	Аналитический	0.10	-
91	518760.57	2205164.29	Картометрический	5.00	-
92	518767.05	2205162.22	Картометрический	5.00	-
93	518810.51	2205163.45	Картометрический	5.00	-
94	518851.98	2205163.28	Картометрический	5.00	-
95	518965.05	2205165.02	Картометрический	5.00	-
96	519037.84	2205166.15	Картометрический	5.00	-
97	519144.03	2205301.33	Картометрический	5.00	-
98	519168.10	2205346.04	Картометрический	5.00	-
99	519261.47	2205436.59	Картометрический	5.00	-
100	519379.95	2205538.48	Картометрический	5.00	-
101	519488.69	2205610.25	Картометрический	5.00	-
102	519474.54	2205617.17	Картометрический	5.00	-
103	519422.23	2205669.67	Картометрический	5.00	-
104	519366.79	2205724.20	Картометрический	5.00	-
105	519417.06	2205783.69	Картометрический	5.00	-
106	519441.22	2205809.90	Картометрический	5.00	-
107	519508.70	2205737.59	Картометрический	5.00	-
108	519570.01	2205679.55	Картометрический	5.00	-
109	519636.55	2205739.02	Аналитический	0.10	-
110	519643.21	2205744.35	Аналитический	0.10	-
111	519653.33	2205752.45	Аналитический	0.10	-
112	519657.50	2205755.79	Аналитический	0.10	-
113	519722.39	2205635.67	Картометрический	5.00	-
114	519768.55	2205584.68	Картометрический	5.00	-
115	519807.87	2205554.08	Картометрический	5.00	-
116	519843.20	2205572.86	Картометрический	5.00	-
117	519879.06	2205657.42	Картометрический	5.00	-
118	519892.84	2205725.12	Картометрический	5.00	-
119	519968.54	2205772.57	Картометрический	5.00	-
120	520176.30	2205888.29	Картометрический	5.00	-
121	520582.97	2206075.13	Картометрический	5.00	-
1	520615.71	2206086.39	Картометрический	5.00	-
122	519409.57	2206011.00	Картометрический	5.00	-
123	519418.83	2206031.09	Картометрический	5.00	-
124	519406.23	2206070.32	Картометрический	5.00	-
125	519348.97	2206067.10	Картометрический	5.00	-
126	519320.96	2206050.60	Картометрический	5.00	-
127	519210.99	2205975.79	Картометрический	5.00	-
128	519115.35	2205885.48	Картометрический	5.00	-

1	2	3	4	5	6
129	519117.78	2205875.61	Картометрический	5.00	-
130	519141.42	2205848.55	Картометрический	5.00	-
131	519178.43	2205814.03	Картометрический	5.00	-
132	519220.57	2205786.59	Картометрический	5.00	-
133	519236.55	2205785.65	Картометрический	5.00	-
134	519265.33	2205839.01	Картометрический	5.00	-
135	519284.03	2205896.01	Картометрический	5.00	-
136	519298.92	2205918.52	Картометрический	5.00	-
122	519409.57	2206011.00	Картометрический	5.00	-
137	519396.40	2206156.28	Картометрический	5.00	-
138	519365.93	2206207.55	Картометрический	5.00	-
139	519344.19	2206233.69	Картометрический	5.00	-
140	519318.03	2206258.67	Картометрический	5.00	-
141	519282.33	2206227.59	Картометрический	5.00	-
142	519264.71	2206213.79	Картометрический	5.00	-
143	519239.30	2206191.19	Картометрический	5.00	-
144	519253.52	2206172.46	Картометрический	5.00	-
145	519291.50	2206196.52	Картометрический	5.00	-
146	519362.20	2206124.10	Картометрический	5.00	-
137	519396.40	2206156.28	Картометрический	5.00	-
147	519224.37	2205767.42	Аналитический	0.10	-
148	519216.69	2205774.82	Аналитический	0.10	-
149	519194.99	2205786.37	Картометрический	5.00	-
150	519155.97	2205820.24	Картометрический	5.00	-
151	519151.18	2205817.07	Картометрический	5.00	-
152	519110.17	2205776.72	Картометрический	5.00	-
153	519088.10	2205756.88	Картометрический	5.00	-
154	519024.86	2205698.79	Картометрический	5.00	-
155	518983.53	2205669.43	Картометрический	5.00	-
156	518959.04	2205672.06	Картометрический	5.00	-
157	518934.56	2205689.90	Картометрический	5.00	-
158	518891.17	2205751.24	Картометрический	5.00	-
159	518815.29	2205831.98	Картометрический	5.00	-
160	518753.20	2205869.47	Картометрический	5.00	-
161	518705.37	2205904.98	Картометрический	5.00	-
162	518668.53	2205907.44	Картометрический	5.00	-
163	518670.98	2205882.24	Картометрический	5.00	-
164	518728.49	2205820.51	Картометрический	5.00	-
165	518751.34	2205782.05	Картометрический	5.00	-
166	518756.92	2205738.44	Картометрический	5.00	-
167	518779.36	2205705.08	Картометрический	5.00	-
168	518775.99	2205614.79	Картометрический	5.00	-
169	518765.03	2205545.03	Аналитический	0.10	-
170	518805.45	2205517.83	Картометрический	5.00	-
171	518876.62	2205478.04	Картометрический	5.00	-
172	518931.11	2205452.45	Аналитический	0.10	-

1	2	3	4	5	6
173	518936.10	2205454.05	Аналитический	0.10	-
174	518946.56	2205454.21	Аналитический	0.10	-
175	518957.99	2205460.02	Аналитический	0.10	-
176	518981.07	2205484.56	Аналитический	0.10	-
177	519013.49	2205525.29	Аналитический	0.10	-
178	519020.36	2205537.88	Аналитический	0.10	-
179	519022.38	2205550.71	Аналитический	0.10	-
180	519027.15	2205560.08	Аналитический	0.10	-
181	519083.19	2205632.90	Аналитический	0.10	-
182	519117.91	2205662.78	Аналитический	0.10	-
183	519147.89	2205703.64	Картометрический	5.00	-
184	519180.33	2205748.19	Картометрический	5.00	-
185	519212.50	2205754.73	Картометрический	5.00	-
147	519224.37	2205767.42	Аналитический	0.10	-
186	519690.60	2205583.86	Картометрический	5.00	-
187	519642.83	2205619.03	Картометрический	5.00	-
188	519567.75	2205557.19	Картометрический	5.00	-
189	519557.11	2205545.24	Картометрический	5.00	-
190	519598.09	2205480.54	Картометрический	5.00	-
191	519605.70	2205487.10	Картометрический	5.00	-
192	519617.92	2205500.32	Картометрический	5.00	-
193	519649.21	2205526.77	Картометрический	5.00	-
186	519690.60	2205583.86	Картометрический	5.00	-
3. Сведения о характерных точках части (частей) границы объекта					
Обозначение характерных точек части границы	Координаты, м		Метод определения координат характерной точки	Средняя квадратическая погрешность положения характерной точки (Mt), м	Описание обозначения точки на местности (при наличии)
	X	Y			
1	2	3	4	5	6
Часть №					
-	-	-	-	-	-

План границ объектов



Масштаб 1:5000

Исполнены условные знаки и обозначения:

- границы территориальной зоны
- 1 характерной точки границ территориальной зоны

Руководитель ООО «Городиано-проектный центр»
 Подпись: *[подпись]* И. Шалыгина Дата: «02» февраля 2022г.
 Место для отчета: *[подпись]* (или иного лица, ответственного за выполнение границ объектов)



«ОПИСАНИЕ МЕСТОПОЛОЖЕНИЯ ГРАНИЦ

Зона сельскохозяйственного использования в границах населенного пункта
посёлка Введенка - СХ1/4

(наименование объекта, местоположение границ которого описано
(далее - объект)

Раздел 1

Сведения об объекте		
№ п/п	Характеристики объекта	Описание характеристик
1	2	3
1	Местоположение объекта	Воронежская область, Эртильский муниципальный район, Первоэртильское сельское поселение, посёлок Введенка
2	Площадь объекта \pm величина погрешности определения площади ($P \pm \text{Дельта } P$)	-
3	Иные характеристики объекта	-

Раздел 2

Сведения о местоположении границ объекта					
1. Система координат: МСК - 36, зона 2					
2. Сведения о характерных точках границ объекта					
Обозначение характерных точек границ	Координаты, м		Метод определения координат характерной точки	Средняя квадратическая погрешность положения характерной точки (Мп), м	Описание обозначения точки на местности (при наличии)
	X	Y			
1	2	3	4	5	6
1	520615.71	2206086.39	Картометрический	5.00	-
2	520679.07	2206162.57	Аналитический	2.50	-
3	520669.55	2206197.65	Аналитический	2.50	-
4	520669.50	2206248.00	Аналитический	2.50	-
5	520666.14	2206313.04	Аналитический	2.50	-
6	520649.82	2206527.10	Аналитический	2.50	-
7	520442.23	2206512.62	Аналитический	2.50	-
8	520396.17	2206522.62	Аналитический	2.50	-
9	520388.32	2206560.11	Аналитический	2.50	-
10	520365.97	2206692.39	Аналитический	2.50	-
11	520355.07	2206855.81	Аналитический	2.50	-
12	520228.63	2206823.98	Картометрический	5.00	-
13	520059.10	2206729.97	Картометрический	5.00	-
14	520143.86	2206529.78	Картометрический	5.00	-
15	519960.97	2206416.99	Картометрический	5.00	-
16	519974.56	2206388.93	Картометрический	5.00	-
17	520137.15	2206435.51	Картометрический	5.00	-
18	520160.28	2206494.88	Картометрический	5.00	-
19	520192.66	2206545.03	Картометрический	5.00	-
20	520214.91	2206543.74	Картометрический	5.00	-
21	520216.14	2206514.12	Картометрический	5.00	-
22	520200.90	2206428.33	Картометрический	5.00	-
23	520265.38	2206395.29	Картометрический	5.00	-
24	520273.69	2206365.67	Картометрический	5.00	-
25	520330.74	2206307.88	Картометрический	5.00	-
26	520253.93	2206318.69	Картометрический	5.00	-
27	520212.37	2206355.27	Картометрический	5.00	-
28	520165.76	2206357.76	Картометрический	5.00	-
29	520145.53	2206324.92	Картометрический	5.00	-
30	520083.86	2206303.41	Картометрический	5.00	-
31	520032.77	2206266.65	Картометрический	5.00	-
32	519984.30	2206260.81	Картометрический	5.00	-
33	519943.97	2206215.94	Картометрический	5.00	-
34	519855.09	2206183.72	Картометрический	5.00	-

1	2	3	4	5	6
35	519816.02	2206149.08	Картометрический	5.00	-
36	519764.13	2206121.66	Картометрический	5.00	-
37	519747.57	2206100.85	Картометрический	5.00	-
38	519731.21	2206043.64	Картометрический	5.00	-
39	519710.92	2206019.59	Картометрический	5.00	-
40	519645.73	2205986.90	Картометрический	5.00	-
41	519618.36	2205955.53	Картометрический	5.00	-
42	519611.61	2205906.31	Картометрический	5.00	-
43	519718.49	2205995.23	Картометрический	5.00	-
44	519743.05	2205985.07	Картометрический	5.00	-
45	519830.62	2206059.98	Картометрический	5.00	-
46	520028.68	2206132.88	Картометрический	5.00	-
47	520019.22	2206198.04	Картометрический	5.00	-
48	520227.63	2206273.99	Картометрический	5.00	-
49	520301.62	2206290.95	Картометрический	5.00	-
50	520335.23	2206261.59	Картометрический	5.00	-
51	520390.42	2206138.26	Картометрический	5.00	-
52	520459.90	2206161.85	Картометрический	5.00	-
53	520513.30	2206159.35	Картометрический	5.00	-
1	520615.71	2206086.39	Картометрический	5.00	-
54	519768.55	2205584.68	Картометрический	5.00	-
55	519722.39	2205635.67	Картометрический	5.00	-
56	519657.50	2205755.79	Аналитический	0.10	-
57	519653.33	2205752.45	Аналитический	0.10	-
58	519643.21	2205744.35	Аналитический	0.10	-
59	519636.55	2205739.02	Аналитический	0.10	-
60	519570.01	2205679.55	Картометрический	5.00	-
61	519602.53	2205648.70	Картометрический	5.00	-
62	519642.83	2205619.03	Картометрический	5.00	-
63	519690.60	2205583.86	Картометрический	5.00	-
64	519649.21	2205526.77	Картометрический	5.00	-
65	519617.92	2205500.32	Картометрический	5.00	-
66	519605.70	2205487.10	Картометрический	5.00	-
67	519598.09	2205480.54	Картометрический	5.00	-
68	519557.11	2205545.24	Картометрический	5.00	-
69	519567.75	2205557.19	Картометрический	5.00	-
70	519547.24	2205571.10	Картометрический	5.00	-
71	519526.88	2205567.21	Картометрический	5.00	-
72	519488.69	2205610.25	Картометрический	5.00	-
73	519379.95	2205538.48	Картометрический	5.00	-
74	519261.47	2205436.59	Картометрический	5.00	-
75	519168.10	2205346.04	Картометрический	5.00	-
76	519144.03	2205301.33	Картометрический	5.00	-
77	519037.84	2205166.15	Аналитический	0.50	-
78	519094.08	2205166.97	Аналитический	0.50	-
79	519149.91	2205167.75	Аналитический	0.50	-
80	519200.22	2205167.61	Аналитический	0.50	-

1	2	3	4	5	6
81	519249.03	2205167.47	Аналитический	0.50	-
82	519317.36	2205167.18	Аналитический	0.50	-
83	519360.48	2205167.42	Картометрический	5.00	-
84	519360.46	2205170.92	Картометрический	5.00	-
85	519359.97	2205268.37	Картометрический	5.00	-
86	519359.53	2205335.28	Картометрический	5.00	-
87	519427.72	2205320.39	Картометрический	5.00	-
88	519432.52	2205345.60	Картометрический	5.00	-
89	519407.02	2205391.83	Картометрический	5.00	-
90	519473.88	2205441.97	Картометрический	5.00	-
91	519560.83	2205516.70	Картометрический	5.00	-
92	519629.22	2205408.89	Картометрический	5.00	-
93	519632.58	2205415.40	Картометрический	5.00	-
94	519636.07	2205420.44	Картометрический	5.00	-
95	519656.50	2205459.85	Картометрический	5.00	-
96	519668.51	2205500.04	Картометрический	5.00	-
97	519678.97	2205543.42	Картометрический	5.00	-
98	519685.46	2205557.76	Картометрический	5.00	-
99	519699.21	2205562.79	Картометрический	5.00	-
100	519717.80	2205566.47	Картометрический	5.00	-
101	519740.85	2205571.90	Картометрический	5.00	-
54	519768.55	2205584.68	Картометрический	5.00	-
102	518924.61	2205438.61	Картометрический	5.00	-
103	518822.78	2205485.80	Картометрический	5.00	-
104	518749.29	2205540.75	Аналитический	0.10	-
105	518750.42	2205492.50	Картометрический	5.00	-
106	518750.58	2205474.70	Картометрический	5.00	-
107	518710.06	2205360.51	Картометрический	5.00	-
108	518665.22	2205232.56	Картометрический	5.00	-
109	518632.31	2205159.32	Картометрический	5.00	-
110	518682.99	2205160.68	Картометрический	5.00	-
111	518732.30	2205161.49	Картометрический	5.00	-
112	518740.51	2205161.86	Картометрический	5.00	-
113	518743.97	2205162.69	Картометрический	5.00	-
114	518747.70	2205168.61	Аналитический	0.10	-
115	518760.06	2205211.71	Аналитический	0.10	-
116	518817.74	2205310.41	Аналитический	0.10	-
117	518861.17	2205374.87	Аналитический	0.10	-
118	518898.72	2205415.89	Аналитический	0.10	-
119	518917.26	2205433.88	Аналитический	0.10	-
102	518924.61	2205438.61	Картометрический	5.00	-

3. Сведения о характерных точках части (частей) границы объекта					
Обозначение характерных точек части границы	Координаты, м		Метод определения координат характерной точки	Средняя квадратическая погрешность положения характерной точки (M _t), м	Описание обозначения точки на местности (при наличии)
	X	Y			
1	2	3	4	5	6
Часть №					
-	-	-	-	-	-

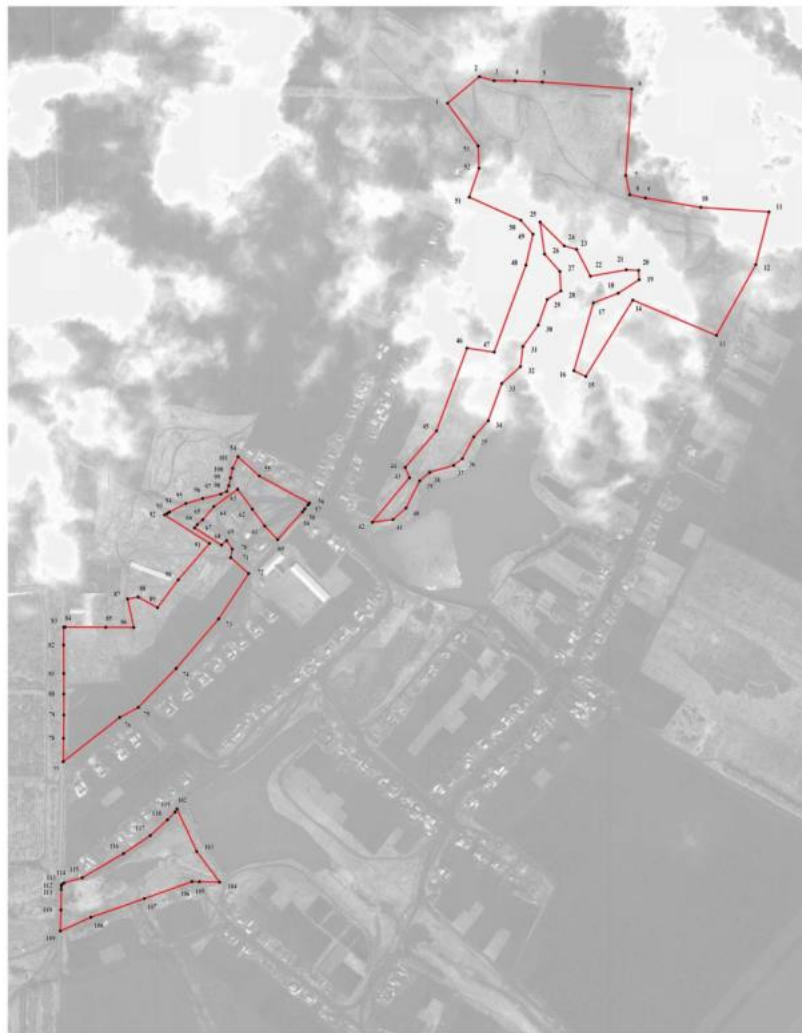

Масштаб 1:5000

Исполненные условия знака и обозначения:

- границы территориальной зоны
- 1 характерная точка границ территориальной зоны

Руководитель ООО «Индустриально-проектный центр»
 Подпись:  Ю.В. Шалыгина Дата: « 02 » февраля 2022 г.
 Место для печати (подпись, печать) (форма, составленная в соответствии с требованиями к границе объекта)



Приложение № 8
к приказу департамента
архитектуры и градостроительства
Воронежской области
от 15.12.2022 № 45-01-04/1244

«ОПИСАНИЕ МЕСТОПОЛОЖЕНИЯ ГРАНИЦ

Зона сельскохозяйственного производства посёлка Введенка - СХ2/4

(наименование объекта, местоположение границ которого описано
(далее - объект)

Раздел 1

Сведения об объекте

№ п/п	Характеристики объекта	Описание характеристик
1	2	3
1	Местоположение объекта	Воронежская область, Эртильский муниципальный район, Первоэртильское сельское поселение, посёлок Введенка
2	Площадь объекта ± величина погрешности определения площади ($P \pm \text{Дельта } P$)	-
3	Иные характеристики объекта	-

Раздел 2

Сведения о местоположении границ объекта					
1. Система координат: МСК - 36, зона 2					
2. Сведения о характерных точках границ объекта					
Обозначение характерных точек границ	Координаты, м		Метод определения координат характерной точки	Средняя квадратическая погрешность положения характерной точки (М), м	Описание обозначения точки на местности (при наличии)
	X	Y			
1	2	3	4	5	6
1	519787.06	2205164.51	Аналитический	0.50	-
2	519780.02	2205170.99	Картометрический	5.00	-
3	519629.22	2205408.89	Картометрический	5.00	-
4	519560.83	2205516.70	Картометрический	5.00	-
5	519473.88	2205441.97	Картометрический	5.00	-
6	519407.02	2205391.83	Картометрический	5.00	-
7	519432.52	2205345.60	Картометрический	5.00	-
8	519427.72	2205320.39	Картометрический	5.00	-
9	519359.53	2205335.28	Картометрический	5.00	-
10	519359.97	2205268.37	Картометрический	5.00	-
11	519360.46	2205170.92	Картометрический	5.00	-
12	519360.48	2205167.42	Картометрический	5.00	-
13	519466.43	2205167.71	Картометрический	5.00	-
14	519468.36	2205168.55	Картометрический	5.00	-
15	519468.78	2205172.07	Картометрический	5.00	-
16	519480.30	2205172.22	Картометрический	5.00	-
17	519481.56	2205169.08	Картометрический	5.00	-
18	519484.51	2205167.87	Картометрический	5.00	-
19	519490.85	2205167.03	Картометрический	5.00	-
20	519559.55	2205166.17	Картометрический	5.00	-
21	519630.76	2205164.77	Аналитический	0.50	-
22	519709.40	2205164.40	Аналитический	0.50	-
23	519775.70	2205163.80	Аналитический	0.10	-
1	519787.06	2205164.51	Аналитический	0.10	-
24	519642.83	2205619.03	Картометрический	5.00	-
25	519602.53	2205648.70	Картометрический	5.00	-
26	519570.01	2205679.55	Картометрический	5.00	-
27	519508.70	2205737.59	Картометрический	5.00	-
28	519441.22	2205809.90	Картометрический	5.00	-
29	519417.06	2205783.69	Картометрический	5.00	-
30	519366.79	2205724.20	Картометрический	5.00	-
31	519422.23	2205669.67	Картометрический	5.00	-
32	519474.54	2205617.17	Картометрический	5.00	-

1	2	3	4	5	6
33	519488.69	2205610.25	Картометрический	5.00	-
34	519526.88	2205567.21	Картометрический	5.00	-
35	519547.24	2205571.10	Картометрический	5.00	-
36	519567.75	2205557.19	Картометрический	5.00	-
24	519642.83	2205619.03	Картометрический	5.00	-
37	518351.20	2204457.23	Аналитический	2.50	-
38	518380.41	2204534.78	Картометрический	5.00	-
39	518407.44	2204621.62	Картометрический	5.00	-
40	518469.06	2204744.45	Картометрический	5.00	-
41	518528.95	2205082.36	Картометрический	5.00	-
42	518106.56	2205083.90	Аналитический	2.50	-
43	518064.08	2204473.89	Аналитический	2.50	-
37	518351.20	2204457.23	Аналитический	2.50	-

3. Сведения о характерных точках части (частей) границы объекта

Обозначение характерных точек части границы	Координаты, м		Метод определения координат характерной точки	Средняя квадратическая погрешность положения характерной точки (Mt), м	Описание обозначения точки на местности (при наличии)
	X	Y			
1	2	3	4	5	6
Часть №					
-	-	-	-	-	-



Масштаб 1:5000

Используются условные знаки и обозначения:

- границы территориальной зоны
- осязательная зона границ территориальной зоны

Руководитель ГУ ВО «Нормативно-проектный центр»
 Подпись: Ю. В. Шалыгина Дата: « 02 » февраля 2022г.
 Место для оттиска печати (при наличии) и/или составления и подписания местонахождения границ области



Приложение № 9
к приказу департамента
архитектуры и градостроительства
Воронежской области
от 15.12.2022 № 45-01-04/1244

«ОПИСАНИЕ МЕСТОПОЛОЖЕНИЯ ГРАНИЦ

Зона застройки индивидуальными жилыми домами посёлка Вознесеновка - Ж1/6

(наименование объекта, местоположение границ которого описано
(далее - объект)

Раздел 1

Сведения об объекте		
№ п/п	Характеристики объекта	Описание характеристик
1	2	3
1	Местоположение объекта	Воронежская область, Эртильский муниципальный район, Первоэртильское сельское поселение, посёлок Вознесеновка
2	Площадь объекта \pm величина погрешности определения площади ($P \pm \Delta P$)	-
3	Иные характеристики объекта	-

Раздел 2

Сведения о местоположении границ объекта					
1. Система координат: МСК - 36, зона 2					
2. Сведения о характерных точках границ объекта					
Обозначение характерных точек границ	Координаты, м		Метод определения координат характерной точки	Средняя квадратическая погрешность положения характерной точки (М), м	Описание обозначения точки на местности (при наличии)
	X	Y			
1	2	3	4	5	6
1	527749.57	2203091.47	Картометрический	5.00	-
2	527683.03	2203255.63	Картометрический	5.00	-
3	527566.19	2203481.07	Картометрический	5.00	-
4	527478.85	2203559.47	Картометрический	5.00	-
5	527425.34	2203627.98	Аналитический	0.20	-
6	527394.75	2203676.63	Аналитический	0.20	-
7	527374.27	2203669.88	Аналитический	0.20	-
8	527196.51	2204114.23	Аналитический	0.20	-
9	527150.41	2204235.93	Аналитический	0.20	-
10	527103.21	2204337.11	Аналитический	0.20	-
11	527216.74	2204386.87	Картометрический	5.00	-
12	527225.09	2204428.14	Аналитический	0.30	-
13	527040.78	2204469.76	Аналитический	0.30	-
14	526944.94	2204491.39	Аналитический	0.30	-
15	526938.69	2204486.94	Аналитический	0.30	-
16	526932.83	2204489.43	Аналитический	0.30	-
17	526923.54	2204493.51	Аналитический	0.30	-
18	526920.85	2204499.18	Аналитический	0.30	-
19	526835.44	2204519.61	Аналитический	0.30	-
20	526836.07	2204514.67	Аналитический	0.30	-
21	526818.01	2204482.93	Аналитический	0.30	-
22	526886.94	2204252.34	Картометрический	5.00	-
23	527121.56	2203705.22	Картометрический	5.00	-
24	527362.83	2203316.97	Картометрический	5.00	-
25	527455.68	2203358.30	Картометрический	5.00	-
26	527579.46	2203076.38	Картометрический	5.00	-
1	527749.57	2203091.47	Картометрический	5.00	-
27	527249.12	2204443.45	Картометрический	5.00	-
28	527152.66	2204554.79	Картометрический	5.00	-
29	527110.09	2204581.52	Картометрический	5.00	-
30	527031.93	2204619.62	Картометрический	5.00	-
31	526840.30	2204646.81	Аналитический	0.30	-
32	526798.44	2204550.80	Картометрический	5.00	-

1	2	3	4	5	6
33	526807.27	2204548.69	Картометрический	5.00	-
34	526817.06	2204546.36	Картометрический	5.00	-
35	526818.13	2204547.70	Картометрический	5.00	-
36	526828.31	2204545.97	Картометрический	5.00	-
37	526829.54	2204543.20	Картометрический	5.00	-
38	526929.64	2204519.31	Картометрический	5.00	-
39	527228.91	2204448.15	Картометрический	5.00	-
27	527249.12	2204443.45	Картометрический	5.00	-
3. Сведения о характерных точках части (частей) границы объекта					
Обозначение характерных точек части границы	Координаты, м		Метод определения координат характерной точки	Средняя квадратическая погрешность положения характерной точки (M _t), м	Описание обозначения точки на местности (при наличии)
	X	Y			
1	2	3	4	5	6
Часть №					
-	-	-	-	-	-

«ОПИСАНИЕ МЕСТОПОЛОЖЕНИЯ ГРАНИЦ

Зона сельскохозяйственного использования в границах населенного пункта
посёлка Вознесеновка - СХ1/6

(наименование объекта, местоположение границ которого описано
далее - объект)

Раздел 1

Сведения об объекте		
№ п/п	Характеристики объекта	Описание характеристик
1	2	3
1	Местоположение объекта	Воронежская область, Эртильский муниципальный район, Первоэртильское сельское поселение, посёлок Вознесеновка
2	Площадь объекта ± величина погрешности определения площади ($P \pm \text{Дельта } P$)	-
3	Иные характеристики объекта	-

Раздел 2

Сведения о местоположении границ объекта					
1. Система координат: МСК - 36, зона 2					
2. Сведения о характерных точках границ объекта					
Обозначение характерных точек границ	Координаты, м		Метод определения координат характерной точки	Средняя квадратическая погрешность положения характерной точки (М), м	Описание обозначения точки на местности (при наличии)
	X	Y			
1	2	3	4	5	6
1	527880.75	2203103.10	Картометрический	5.00	-
2	527850.71	2203226.55	Картометрический	5.00	-
3	527827.57	2203338.21	Картометрический	5.00	-
4	527804.97	2203395.63	Картометрический	5.00	-
5	527746.86	2203445.91	Картометрический	5.00	-
6	527651.20	2203524.64	Картометрический	5.00	-
7	527621.94	2203561.80	Картометрический	5.00	-
8	527638.85	2203573.68	Картометрический	5.00	-
9	527606.02	2203637.77	Картометрический	5.00	-
10	527591.55	2203703.08	Картометрический	5.00	-
11	527597.74	2203774.21	Картометрический	5.00	-
12	527577.41	2203841.69	Картометрический	5.00	-
13	527517.30	2203934.36	Картометрический	5.00	-
14	527499.28	2204052.86	Картометрический	5.00	-
15	527392.47	2204251.89	Картометрический	5.00	-
16	527308.57	2204354.52	Картометрический	5.00	-
17	527268.18	2204418.19	Картометрический	5.00	-
18	527225.09	2204428.14	Картометрический	5.00	-
19	527216.74	2204386.87	Картометрический	5.00	-
20	527103.21	2204337.11	Картометрический	5.00	-
21	527150.41	2204235.93	Картометрический	5.00	-
22	527196.51	2204114.23	Картометрический	5.00	-
23	527374.27	2203669.88	Картометрический	5.00	-
24	527394.75	2203676.63	Картометрический	5.00	-
25	527425.34	2203627.98	Картометрический	5.00	-
26	527478.85	2203559.47	Картометрический	5.00	-
27	527566.19	2203481.07	Картометрический	5.00	-
28	527683.03	2203255.63	Картометрический	5.00	-
29	527749.57	2203091.47	Картометрический	5.00	-
1	527880.75	2203103.10	Картометрический	5.00	-

3. Сведения о характерных точках части (частей) границы объекта					
Обозначение характерных точек части границы	Координаты, м		Метод определения координат характерной точки	Средняя квадратическая погрешность положения характерной точки (M _t), м	Описание обозначения точки на местности (при наличии)
	X	Y			
1	2	3	4	5	6
Часть №					
-	-	-	-	-	-

Рядок 4

План границ объекта

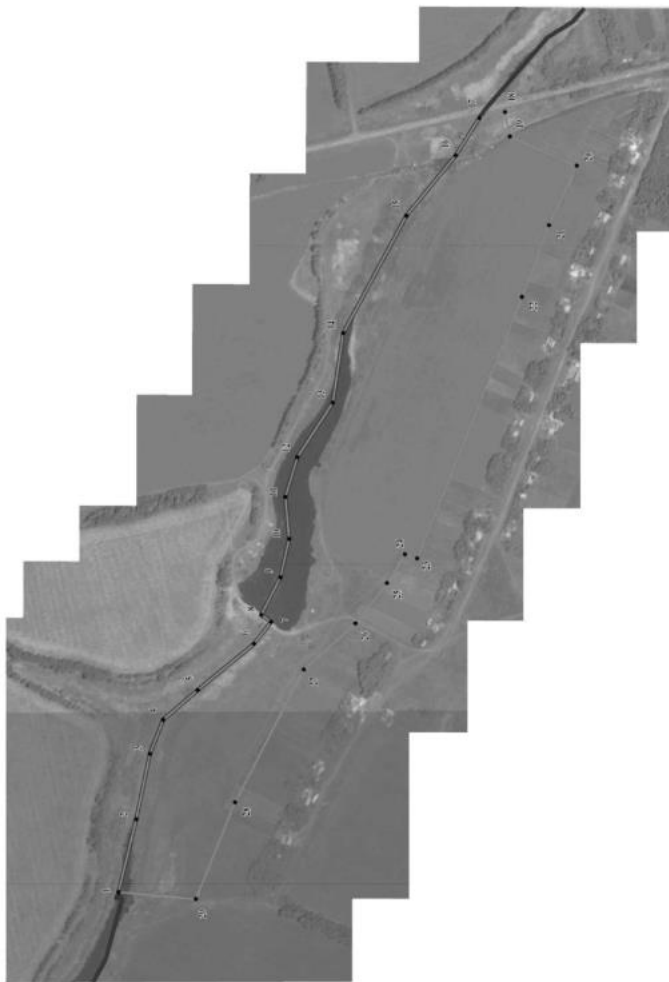

Масштаб 1:5000

Используемые условные знаки и обозначения:



Руководитель ЕУВО «Нормативно-проектный центр»

Подпись *Ю. В. Шалагина* Ю. В. Шалагина Дата « 02 » в « февраля » 2022 г.

Место для оттиска печати (при наличии) (наименование, составившего и наименование местонахождения границ объекта)



«ОПИСАНИЕ МЕСТОПОЛОЖЕНИЯ ГРАНИЦ

Зона застройки индивидуальными жилыми домами посёлка Дзержинский - Ж1/7

(наименование объекта, местоположение границ которого описано
(далее - объект)

Раздел 1

Сведения об объекте		
№ п/п	Характеристики объекта	Описание характеристик
1	2	3
1	Местоположение объекта	Воронежская область, Эртильский муниципальный район, Первоэртильское сельское поселение, посёлок Дзержинский
2	Площадь объекта \pm величина погрешности определения площади ($P \pm \text{Дельта } P$)	-
3	Иные характеристики объекта	-

Раздел 2

Сведения о местоположении границ объекта					
1. Система координат: МСК - 36, зона 2					
2. Сведения о характерных точках границ объекта					
Обозначение характерных точек границ	Координаты, м		Метод определения координат характерной точки	Средняя квадратическая погрешность положения характерной точки (М), м	Описание обозначения точки на местности (при наличии)
	X	Y			
1	2	3	4	5	6
1	517178.01	2208034.54	Картометрический	5.00	-
2	517161.33	2208100.62	Аналитический	0.10	-
3	517148.85	2208149.88	Аналитический	0.10	-
4	517142.49	2208174.75	Картометрический	5.00	-
5	517110.76	2208170.74	Аналитический	0.10	-
6	517057.47	2208155.90	Аналитический	0.10	-
7	517020.62	2208144.20	Аналитический	0.10	-
8	516879.10	2208094.25	Аналитический	0.10	-
9	516862.68	2208088.72	Аналитический	0.10	-
10	516810.14	2208080.55	Картометрический	5.00	-
11	516761.65	2208060.08	Картометрический	5.00	-
12	516747.81	2208053.90	Картометрический	5.00	-
13	516729.36	2208043.74	Картометрический	5.00	-
14	516733.30	2208038.58	Картометрический	5.00	-
15	516738.71	2208034.73	Картометрический	5.00	-
16	516742.61	2208034.20	Картометрический	5.00	-
17	516760.24	2208033.05	Картометрический	5.00	-
18	516771.80	2208024.99	Картометрический	5.00	-
19	516790.54	2208002.52	Картометрический	5.00	-
20	516809.08	2207985.40	Картометрический	5.00	-
21	516830.92	2207985.79	Картометрический	5.00	-
22	516851.06	2207972.61	Картометрический	5.00	-
23	516862.90	2207954.34	Картометрический	5.00	-
24	516864.17	2207935.62	Картометрический	5.00	-
25	516859.27	2207922.78	Картометрический	5.00	-
26	516849.94	2207907.13	Картометрический	5.00	-
27	516841.19	2207888.88	Картометрический	5.00	-
28	516836.15	2207893.10	Картометрический	5.00	-
29	516833.69	2207899.02	Картометрический	5.00	-
30	516835.25	2207911.46	Картометрический	5.00	-
31	516834.43	2207920.91	Картометрический	5.00	-
32	516831.39	2207930.16	Картометрический	5.00	-
33	516825.39	2207937.52	Аналитический	0.10	-
34	516809.19	2207944.81	Аналитический	0.10	-

1	2	3	4	5	6
35	516779.44	2207954.94	Аналитический	0.10	-
36	516771.90	2207968.42	Аналитический	0.10	-
37	516757.16	2207979.24	Аналитический	0.10	-
38	516743.76	2207985.43	Аналитический	0.10	-
39	516725.15	2207987.85	Картометрический	5.00	-
40	516683.53	2208002.18	Аналитический	0.10	-
41	516654.85	2208015.85	Аналитический	0.10	-
42	516640.62	2208031.87	Аналитический	0.10	-
43	516621.39	2208046.73	Аналитический	0.10	-
44	516614.38	2208042.04	Аналитический	0.10	-
45	516613.32	2208035.91	Аналитический	0.10	-
46	516595.66	2208019.07	Аналитический	0.10	-
47	516574.31	2207999.41	Аналитический	0.10	-
48	516560.39	2207977.41	Аналитический	0.10	-
49	516544.30	2207972.08	Аналитический	0.10	-
50	516536.67	2207975.17	Аналитический	0.10	-
51	516523.84	2207979.33	Аналитический	0.10	-
52	516481.48	2207966.39	Аналитический	0.10	-
53	516471.52	2207963.23	Аналитический	0.10	-
54	516465.05	2207958.44	Картометрический	5.00	-
55	516449.31	2207951.72	Картометрический	5.00	-
56	516441.39	2207952.49	Картометрический	5.00	-
57	516415.21	2207960.41	Картометрический	5.00	-
58	516410.24	2207964.48	Аналитический	0.10	-
59	516399.23	2207975.88	Аналитический	0.10	-
60	516367.53	2207995.83	Картометрический	5.00	-
61	516351.93	2207997.37	Картометрический	5.00	-
62	516348.26	2207992.71	Картометрический	5.00	-
63	516333.45	2207990.17	Картометрический	5.00	-
64	516319.53	2207990.16	Картометрический	5.00	-
65	516316.53	2207981.91	Картометрический	5.00	-
66	516310.38	2207965.04	Картометрический	5.00	-
67	516296.13	2207932.51	Картометрический	5.00	-
68	516290.52	2207916.97	Картометрический	5.00	-
69	516276.07	2207914.97	Картометрический	5.00	-
70	516232.32	2207905.14	Картометрический	5.00	-
71	516233.85	2207892.07	Картометрический	5.00	-
72	516292.87	2207889.82	Аналитический	0.10	-
73	516298.02	2207850.75	Аналитический	0.10	-
74	516311.49	2207830.02	Аналитический	0.10	-
75	516322.44	2207823.76	Аналитический	0.10	-
76	516382.64	2207833.45	Аналитический	0.10	-
77	516405.35	2207837.10	Аналитический	0.10	-
78	516419.17	2207773.58	Аналитический	0.10	-
79	516422.55	2207758.93	Аналитический	0.10	-
80	516423.35	2207752.58	Картометрический	5.00	-
81	516378.55	2207743.97	Картометрический	5.00	-
82	516292.96	2207728.19	Аналитический	0.10	-

1	2	3	4	5	6
83	516280.61	2207727.84	Картометрический	5.00	-
84	516277.58	2207743.89	Аналитический	0.10	-
85	516274.68	2207767.19	Аналитический	0.10	-
86	516270.54	2207815.09	Картометрический	5.00	-
87	516268.12	2207842.45	Картометрический	5.00	-
88	516262.60	2207840.92	Картометрический	5.00	-
89	516270.84	2207798.67	Картометрический	5.00	-
90	516228.68	2207786.20	Картометрический	5.00	-
91	516238.16	2207716.84	Аналитический	0.10	-
92	516311.95	2207727.81	Аналитический	0.10	-
93	516344.94	2207595.02	Аналитический	0.10	-
94	516414.63	2207577.00	Аналитический	0.10	-
95	516646.38	2207610.14	Картометрический	5.00	-
96	516841.35	2207663.06	Картометрический	5.00	-
97	516811.51	2207826.76	Картометрический	5.00	-
98	516845.25	2207842.22	Картометрический	5.00	-
99	516876.48	2207845.88	Картометрический	5.00	-
100	516890.08	2207896.53	Картометрический	5.00	-
101	516932.91	2207929.40	Картометрический	5.00	-
102	516970.52	2207947.50	Картометрический	5.00	-
103	517094.46	2208000.42	Картометрический	5.00	-
1	517178.01	2208034.54	Картометрический	5.00	-
104	517123.41	2208459.03	Аналитический	0.10	-
105	517048.90	2208450.58	Аналитический	0.10	-
106	517043.57	2208482.67	Аналитический	0.10	-
107	517039.04	2208505.80	Картометрический	5.00	-
108	516985.53	2208498.27	Картометрический	5.00	-
109	516890.83	2208492.10	Аналитический	0.10	-
110	516590.60	2208407.44	Аналитический	0.10	-
111	516395.02	2208364.92	Аналитический	0.10	-
112	516259.25	2208315.45	Картометрический	5.00	-
113	516248.73	2208335.60	Аналитический	0.10	-
114	516247.36	2208335.42	Картометрический	5.00	-
115	516256.87	2208302.76	Картометрический	5.00	-
116	516272.32	2208245.91	Картометрический	5.00	-
117	516282.06	2208207.35	Картометрический	5.00	-
118	516287.51	2208196.80	Картометрический	5.00	-
119	516292.23	2208189.35	Картометрический	5.00	-
120	516298.38	2208184.36	Картометрический	5.00	-
121	516306.68	2208178.55	Картометрический	5.00	-
122	516315.90	2208174.07	Картометрический	5.00	-
123	516328.55	2208170.61	Картометрический	5.00	-
124	516347.14	2208167.23	Картометрический	5.00	-
125	516361.63	2208167.42	Картометрический	5.00	-
126	516369.41	2208168.49	Аналитический	0.10	-
127	516370.90	2208157.35	Аналитический	0.10	-
128	516365.35	2208146.57	Картометрический	5.00	-

1	2	3	4	5	6
129	516363.52	2208141.84	Картометрический	5.00	-
130	516361.69	2208135.27	Картометрический	5.00	-
131	516363.21	2208135.09	Картометрический	5.00	-
132	516368.79	2208133.29	Картометрический	5.00	-
133	516371.23	2208129.97	Картометрический	5.00	-
134	516373.13	2208125.16	Картометрический	5.00	-
135	516378.74	2208119.64	Картометрический	5.00	-
136	516388.95	2208118.43	Картометрический	5.00	-
137	516394.91	2208115.14	Картометрический	5.00	-
138	516399.19	2208113.32	Картометрический	5.00	-
139	516409.53	2208119.34	Картометрический	5.00	-
140	516419.89	2208123.14	Картометрический	5.00	-
141	516435.78	2208130.32	Картометрический	5.00	-
142	516450.23	2208132.29	Картометрический	5.00	-
143	516463.96	2208131.67	Картометрический	5.00	-
144	516474.63	2208142.14	Картометрический	5.00	-
145	516485.78	2208143.73	Аналитический	0.10	-
146	516498.50	2208147.29	Аналитический	0.10	-
147	516537.20	2208164.78	Аналитический	0.10	-
148	516553.55	2208173.09	Картометрический	5.00	-
149	516587.78	2208190.48	Картометрический	5.00	-
150	516643.97	2208219.02	Аналитический	0.10	-
151	516652.63	2208219.55	Аналитический	0.10	-
152	516864.10	2208305.29	Картометрический	5.00	-
153	516865.48	2208299.64	Картометрический	5.00	-
154	516876.12	2208282.72	Картометрический	5.00	-
155	516894.76	2208293.82	Картометрический	5.00	-
156	516907.29	2208303.38	Картометрический	5.00	-
157	516930.38	2208313.96	Картометрический	5.00	-
158	516954.62	2208320.65	Картометрический	5.00	-
159	516973.85	2208328.04	Картометрический	5.00	-
160	517003.77	2208342.76	Картометрический	5.00	-
161	517015.42	2208347.30	Картометрический	5.00	-
162	517035.77	2208353.41	Картометрический	5.00	-
163	517064.51	2208354.39	Картометрический	5.00	-
164	517078.43	2208352.09	Картометрический	5.00	-
165	517094.80	2208346.85	Картометрический	5.00	-
166	517096.64	2208346.46	Картометрический	5.00	-
167	517087.27	2208381.56	Аналитический	0.10	-
168	517120.90	2208377.18	Аналитический	0.10	-
104	517123.41	2208459.03	Аналитический	0.10	-
169	516179.08	2207816.94	Аналитический	0.10	-
170	516163.41	2207879.00	Аналитический	0.10	-
171	516176.50	2207885.78	Картометрический	5.00	-
172	516159.97	2207910.63	Аналитический	0.10	-
173	516197.18	2207913.70	Картометрический	5.00	-
174	516197.17	2207917.34	Картометрический	5.00	-

1	2	3	4	5	6
175	516209.98	2207917.40	Картометрический	5.00	-
176	516229.23	2207918.06	Картометрический	5.00	-
177	516227.64	2207924.73	Картометрический	5.00	-
178	516241.22	2207927.71	Картометрический	5.00	-
179	516240.80	2207929.82	Картометрический	5.00	-
180	516235.41	2207951.55	Аналитический	0.10	-
181	516224.79	2207949.75	Аналитический	0.10	-
182	516210.41	2208007.77	Аналитический	0.10	-
183	516150.06	2208005.15	Картометрический	5.00	-
184	516105.61	2207996.62	Картометрический	5.00	-
185	516108.87	2207961.77	Картометрический	5.00	-
186	516049.54	2207958.31	Картометрический	5.00	-
187	515985.67	2207965.57	Картометрический	5.00	-
188	516004.92	2207882.62	Картометрический	5.00	-
189	515932.73	2207863.47	Картометрический	5.00	-
190	515778.12	2207815.86	Картометрический	5.00	-
191	515783.94	2207740.84	Аналитический	0.10	-
192	515784.65	2207714.86	Аналитический	0.10	-
193	516144.85	2207797.78	Аналитический	0.10	-
194	516142.84	2207804.08	Аналитический	0.10	-
169	516179.08	2207816.94	Аналитический	0.10	-
195	516324.13	2208092.95	Картометрический	5.00	-
196	516327.53	2208106.98	Картометрический	5.00	-
197	516340.05	2208144.00	Картометрический	5.00	-
198	516341.98	2208149.85	Картометрический	5.00	-
199	516339.36	2208152.76	Картометрический	5.00	-
200	516327.20	2208157.79	Картометрический	5.00	-
201	516308.93	2208163.22	Картометрический	5.00	-
202	516287.46	2208168.43	Картометрический	5.00	-
203	516276.96	2208171.90	Картометрический	5.00	-
204	516258.68	2208173.63	Картометрический	5.00	-
205	516258.17	2208183.85	Картометрический	5.00	-
206	516266.89	2208186.23	Картометрический	5.00	-
207	516270.77	2208194.13	Картометрический	5.00	-
208	516268.57	2208202.93	Картометрический	5.00	-
209	516258.21	2208241.06	Картометрический	5.00	-
210	516241.75	2208300.29	Картометрический	5.00	-
211	516237.93	2208308.84	Картометрический	5.00	-
212	516231.66	2208311.01	Картометрический	5.00	-
213	516230.00	2208320.08	Картометрический	5.00	-
214	516233.73	2208322.94	Картометрический	5.00	-
215	516232.55	2208333.45	Аналитический	0.10	-
216	516230.22	2208326.44	Аналитический	0.10	-
217	516183.36	2208327.08	Картометрический	5.00	-
218	515657.69	2208256.95	Картометрический	5.00	-
219	515651.97	2208252.63	Картометрический	5.00	-
220	515644.39	2208227.08	Картометрический	5.00	-

1	2	3	4	5	6
221	515557.11	2208229.32	Картометрический	5.00	-
222	515557.11	2208115.28	Аналитический	0.10	-
223	515661.69	2208120.28	Картометрический	5.00	-
224	515636.75	2208089.78	Картометрический	5.00	-
225	515621.58	2208071.24	Картометрический	5.00	-
226	515627.43	2208069.43	Картометрический	5.00	-
227	515636.31	2208069.87	Картометрический	5.00	-
228	515643.90	2208069.93	Картометрический	5.00	-
229	515649.64	2208068.87	Картометрический	5.00	-
230	515652.07	2208065.36	Картометрический	5.00	-
231	515653.02	2208062.59	Картометрический	5.00	-
232	515668.41	2208059.38	Картометрический	5.00	-
233	515680.23	2208061.70	Картометрический	5.00	-
234	515690.78	2208060.68	Картометрический	5.00	-
235	515696.93	2208056.28	Картометрический	5.00	-
236	515697.52	2208051.64	Картометрический	5.00	-
237	515700.51	2208048.15	Картометрический	5.00	-
238	515704.78	2208046.51	Картометрический	5.00	-
239	515706.10	2208043.18	Картометрический	5.00	-
240	515708.91	2208039.31	Картометрический	5.00	-
241	515711.87	2208038.78	Картометрический	5.00	-
242	515713.38	2208036.19	Картометрический	5.00	-
243	515715.80	2208034.17	Картометрический	5.00	-
244	515721.16	2208034.22	Картометрический	5.00	-
245	515723.96	2208032.02	Картометрический	5.00	-
246	515724.02	2208024.78	Картометрический	5.00	-
247	515726.27	2208021.28	Картометрический	5.00	-
248	515730.56	2208016.86	Картометрический	5.00	-
249	515736.12	2208015.42	Картометрический	5.00	-
250	515740.58	2208013.05	Картометрический	5.00	-
251	515740.42	2208010.82	Картометрический	5.00	-
252	515744.17	2208004.92	Картометрический	5.00	-
253	515764.05	2207994.88	Картометрический	5.00	-
254	515771.54	2207983.81	Картометрический	5.00	-
255	515781.21	2207977.77	Картометрический	5.00	-
256	515789.55	2207976.17	Картометрический	5.00	-
257	515795.46	2207977.70	Картометрический	5.00	-
258	515802.55	2207970.90	Картометрический	5.00	-
259	515810.71	2207968.74	Картометрический	5.00	-
260	515820.85	2207972.54	Картометрический	5.00	-
261	515828.36	2207981.32	Картометрический	5.00	-
262	515831.81	2207989.51	Картометрический	5.00	-
263	515845.81	2207997.42	Картометрический	5.00	-
264	515856.11	2208004.92	Картометрический	5.00	-
265	515871.93	2208015.81	Картометрический	5.00	-
266	515894.73	2208031.96	Картометрический	5.00	-
267	515913.27	2208049.92	Картометрический	5.00	-
268	515926.52	2208058.56	Картометрический	5.00	-

1	2	3	4	5	6
269	515937.24	2208060.13	Картометрический	5.00	-
270	515962.87	2208048.11	Картометрический	5.00	-
271	515984.45	2208033.82	Картометрический	5.00	-
272	515997.55	2208016.49	Картометрический	5.00	-
273	516010.96	2208005.47	Картометрический	5.00	-
274	516027.27	2208001.90	Картометрический	5.00	-
275	516040.58	2208003.86	Картометрический	5.00	-
276	516047.57	2208008.37	Картометрический	5.00	-
277	516058.53	2208024.79	Картометрический	5.00	-
278	516067.31	2208036.73	Картометрический	5.00	-
279	516072.42	2208046.05	Картометрический	5.00	-
280	516079.37	2208055.01	Картометрический	5.00	-
281	516092.97	2208066.63	Картометрический	5.00	-
282	516109.93	2208074.19	Картометрический	5.00	-
283	516134.69	2208077.36	Картометрический	5.00	-
284	516147.66	2208074.50	Картометрический	5.00	-
285	516175.48	2208066.94	Картометрический	5.00	-
286	516197.36	2208060.82	Картометрический	5.00	-
287	516223.25	2208061.78	Картометрический	5.00	-
288	516246.86	2208070.88	Картометрический	5.00	-
289	516262.69	2208079.91	Картометрический	5.00	-
290	516274.11	2208086.31	Картометрический	5.00	-
291	516284.44	2208090.48	Картометрический	5.00	-
292	516300.32	2208094.32	Картометрический	5.00	-
293	516319.93	2208093.74	Картометрический	5.00	-
195	516324.13	2208092.95	Картометрический	5.00	-

3. Сведения о характерных точках части (частей) границы объекта

Обозначение характерных точек части границы	Координаты, м		Метод определения координат характерной точки	Средняя квадратическая погрешность положения характерной точки (Мт), м	Описание обозначения точки на местности (при наличии)
	X	Y			
1	2	3	4	5	6
Часть №					
-	-	-	-	-	-

План границ объекта



Используемые условные знаки и обозначения:

- границы территориальной зоны
- характерные точки границ территориальной зоны

Масштаб 1:5000

Руководитель ООО «Норматив» проектный мастер
 Подпись: *И.И. Савельев* И.В. Шапогалов Дата: « 02 » _____ февраля 2022 г.
 Место для размещения печати: печать не ставится ввиду отсутствия границ объекта



Приложение № 12
к приказу департамента
архитектуры и градостроительства
Воронежской области
от 15.12.2022 № 45-01-04/1244

«ОПИСАНИЕ МЕСТОПОЛОЖЕНИЯ ГРАНИЦ

Зона рекреационного назначения - объектов отдыха посёлка Дмитриевка - P1/8

(наименование объекта, местоположение границ которого описано
(далее - объект)

Раздел 1

Сведения об объекте		
№ п/п	Характеристики объекта	Описание характеристик
1	2	3
1	Местоположение объекта	Воронежская область, Эртильский муниципальный район, Первоэртильское сельское поселение, посёлок Дмитриевка
2	Площадь объекта \pm величина погрешности определения площади ($P \pm \Delta P$)	-
3	Иные характеристики объекта	-

Раздел 2

Сведения о местоположении границ объекта					
1. Система координат: МСК - 36, зона 2					
2. Сведения о характерных точках границ объекта					
Обозначение характерных точек границ	Координаты, м		Метод определения координат характерной точки	Средняя квадратическая погрешность положения характерной точки (Мт), м	Описание обозначения точки на местности (при наличии)
	X	Y			
1	2	3	4	5	6
1	522240.03	2204103.69	Картометрический	5.00	-
2	522232.08	2204167.51	Картометрический	5.00	-
3	522220.04	2204190.38	Картометрический	5.00	-
4	522208.82	2204205.10	Картометрический	5.00	-
5	522197.59	2204221.30	Картометрический	5.00	-
6	522179.09	2204223.35	Картометрический	5.00	-
7	522159.95	2204214.29	Картометрический	5.00	-
8	522143.01	2204208.20	Картометрический	5.00	-
9	522123.84	2204202.84	Картометрический	5.00	-
10	522100.19	2204202.63	Картометрический	5.00	-
11	522085.40	2204202.49	Картометрический	5.00	-
12	522074.29	2204205.35	Картометрический	5.00	-
13	522063.91	2204208.96	Картометрический	5.00	-
14	522061.48	2204208.79	Картометрический	5.00	-
15	522054.56	2204185.90	Картометрический	5.00	-
16	522016.47	2204059.84	Картометрический	5.00	-
17	521982.11	2203919.38	Картометрический	5.00	-
18	522185.91	2204003.76	Картометрический	5.00	-
19	522200.71	2204037.55	Картометрический	5.00	-
20	522208.46	2204062.05	Картометрический	5.00	-
21	522216.61	2204087.83	Картометрический	5.00	-
1	522240.03	2204103.69	Картометрический	5.00	-
3. Сведения о характерных точках части (частей) границы объекта					
Обозначение характерных точек части границы	Координаты, м		Метод определения координат характерной точки	Средняя квадратическая погрешность положения характерной точки (Мт), м	Описание обозначения точки на местности (при наличии)
	X	Y			
1	2	3	4	5	6
Часть №					
-	-	-	-	-	-

План границ объекта



Масштаб 1:5000

Используемые условные знаки и обозначения:



границы территориальной зоны



характерная точка границ территориальной зоны

Руководитель БУВО «Нормативно-проектный центр»

Подпись Шалыгина Ю.В. Дата « 02 » февраля 2022 г.

Место для оттиска печати (при наличии) лица, составившего описание местоположения границ объекта



Приложение № 13
к приказу департамента
архитектуры и градостроительства
Воронежской области
от 15.12.2022 № 45-01-04/1244

«ОПИСАНИЕ МЕСТОПОЛОЖЕНИЯ ГРАНИЦ

Зона застройки индивидуальными жилыми домами посёлка Михайловка - Ж1/10

(наименование объекта, местоположение границ которого описано
(далее - объект)

Раздел 1

Сведения об объекте		
№ п/п	Характеристики объекта	Описание характеристик
1	2	3
1	Местоположение объекта	Воронежская область, Эртильский муниципальный район, Первоэртильское сельское поселение, посёлок Михайловка
2	Площадь объекта \pm величина погрешности определения площади ($P \pm \Delta P$)	-
3	Иные характеристики объекта	-

Раздел 2



Сведения о местоположении границ объекта					
1. Система координат: МСК - 36, зона 2					
2. Сведения о характерных точках границ объекта					
Обозначение характерных точек границ	Координаты, м		Метод определения координат характерной точки	Средняя квадратическая погрешность положения характерной точки (М), м	Описание обозначения точки на местности (при наличии)
	X	Y			
1	2	3	4	5	6
1	525449.10	2200810.02	Картометрический	5.00	-
2	525502.48	2200998.69	Картометрический	5.00	-
3	525505.22	2201020.94	Картометрический	5.00	-
4	525479.43	2201067.06	Аналитический	0.10	-
5	525375.37	2201122.62	Картометрический	5.00	-
6	525272.69	2201171.24	Картометрический	5.00	-
7	525210.83	2201058.80	Картометрический	5.00	-
8	524988.14	2201144.33	Картометрический	5.00	-
9	524940.95	2201111.80	Картометрический	5.00	-
10	525058.14	2201053.25	Картометрический	5.00	-
11	525071.57	2200977.15	Картометрический	5.00	-
12	525216.90	2200970.24	Картометрический	5.00	-
13	525201.89	2200899.88	Картометрический	5.00	-
14	525256.10	2200876.82	Картометрический	5.00	-
1	525449.10	2200810.02	Картометрический	5.00	-
15	524879.27	2201208.21	Картометрический	5.00	-
16	524955.28	2201370.17	Картометрический	5.00	-
17	524785.01	2201458.23	Картометрический	5.00	-
18	524335.11	2201671.51	Картометрический	5.00	-
19	524200.86	2201699.97	Аналитический	0.50	-
20	524192.47	2201671.33	Аналитический	0.50	-
21	524191.41	2201653.86	Аналитический	0.50	-
22	524193.78	2201644.59	Аналитический	0.50	-
23	524197.85	2201636.07	Аналитический	0.50	-
24	524204.37	2201627.21	Аналитический	0.50	-
25	524217.34	2201612.16	Аналитический	0.50	-
26	524237.43	2201598.49	Аналитический	0.50	-
27	524286.35	2201567.79	Аналитический	0.50	-
28	524334.28	2201537.72	Аналитический	0.50	-
29	524346.81	2201530.12	Картометрический	5.00	-
30	524363.80	2201519.82	Аналитический	0.50	-
31	524385.16	2201501.74	Аналитический	0.50	-
32	524382.70	2201493.81	Картометрический	5.00	-

1	2	3	4	5	6
33	524381.15	2201493.02	Картометрический	5.00	-
34	524459.70	2201441.74	Картометрический	5.00	-
35	524441.28	2201411.10	Картометрический	5.00	-
36	524499.09	2201372.49	Картометрический	5.00	-
37	524476.45	2201324.31	Картометрический	5.00	-
38	524772.86	2201175.53	Картометрический	5.00	-
15	524879.27	2201208.21	Картометрический	5.00	-
3. Сведения о характерных точках части (частей) границы объекта					
Обозначение характерных точек части границы	Координаты, м		Метод определения координат характерной точки	Средняя квадратическая погрешность положения характерной точки (M _t), м	Описание обозначения точки на местности (при наличии)
	X	Y			
1	2	3	4	5	6
Часть №					
-	-	-	-	-	-



Масштаб 1:5000

Используемые условные знаки и обозначения:

	граница территориальной зоны
	характерная точка границ территориальной зоны

Руководитель БУВО «Нормативно-проектный центр»

Подпись  Ю.В.Шалыгина Дата « 02 » февраля 2022г.

Место для отнесения (при наличии) адреса, составившего описание местоположения границ объекта



Приложение № 14
к приказу департамента
архитектуры и градостроительства
Воронежской области
от 15.12.2022 № 45-01-04/1244

«ОПИСАНИЕ МЕСТОПОЛОЖЕНИЯ ГРАНИЦ

Зона сельскохозяйственного использования в границах населенного пункта
посёлка Михайловка - СХ1/10

(наименование объекта, местоположение границ которого описано
(далее - объект)

Раздел 1

Сведения об объекте		
№ п/п	Характеристики объекта	Описание характеристик
1	2	3
1	Местоположение объекта	Воронежская область, Эртильский муниципальный район, Первоэртильское сельское поселение, посёлок Михайловка
2	Площадь объекта \pm величина погрешности определения площади ($P \pm \Delta P$)	-
3	Иные характеристики объекта	-

Раздел 2



Сведения о местоположении границ объекта					
1. Система координат: -					
2. Сведения о характерных точках границ объекта					
Обозначение характерных точек границ	Координаты, м		Метод определения координат характерной точки	Средняя квадратическая погрешность положения характерной точки (Mт), м	Описание обозначения точки на местности (при наличии)
	X	Y			
1	2	3	4	5	6
-	-	-	-	-	-
3. Сведения о характерных точках части (частей) границы объекта					
Обозначение характерных точек части границы	Координаты, м		Метод определения координат характерной точки	Средняя квадратическая погрешность положения характерной точки (Mт), м	Описание обозначения точки на местности (при наличии)
	X	Y			
1	2	3	4	5	6
Часть №					
-	-	-	-	-	-

Сведения о местоположении измененных (уточненных) границ объекта							
1. Система координат: МСК - 36, зона 2							
2. Сведения о характерных точках границ объекта							
Обозначение характерных точек границ	Существующие координаты, м		Измененные (уточненные) координаты, м		Метод определения координат характерной точки	Средняя квадратическая погрешность положения характерной точки (Mt), м	Описание обозначения точки на местности (при наличии)
	X	Y	X	Y			
1	2	3	4	5	6	7	8
1	526188.87	2201041.71	-	-	Картометрический	5.00	-
2	-	-	526127.15	2201333.05	Картометрический	5.00	-
3	526122.77	2201353.72	-	-	Картометрический	5.00	-
4	526109.72	2201384.12	-	-	Картометрический	5.00	-
5	526048.55	2201385.20	-	-	Картометрический	5.00	-
6	525968.06	2201332.60	-	-	Картометрический	5.00	-
7	525896.70	2201329.40	-	-	Картометрический	5.00	-
8	525801.58	2201296.06	-	-	Картометрический	5.00	-
9	525664.44	2201248.10	-	-	Картометрический	5.00	-
10	525623.61	2201311.36	-	-	Картометрический	5.00	-
11	525496.48	2201335.95	-	-	Картометрический	5.00	-
12	525489.15	2201422.36	-	-	Картометрический	5.00	-
13	525414.68	2201420.18	-	-	Картометрический	5.00	-
14	525368.77	2201450.38	-	-	Картометрический	5.00	-
15	525217.74	2201505.32	-	-	Картометрический	5.00	-
16	-	-	525218.60	2201634.19	Картометрический	5.00	-
17	525189.62	2201664.51	-	-	Картометрический	5.00	-
18	-	-	525157.53	2201652.43	Картометрический	5.00	-
19	525141.09	2201577.72	-	-	Картометрический	5.00	-
20	525112.32	2201575.83	-	-	Картометрический	5.00	-
21	524976.22	2201678.34	-	-	Картометрический	5.00	-
22	524859.04	2201735.20	-	-	Картометрический	5.00	-
23	524850.45	2201753.80	-	-	Картометрический	5.00	-
24	524834.97	2201751.39	-	-	Аналитический	0.50	-
25	524804.79	2201746.70	-	-	Аналитический	0.50	-
26	-	-	524664.00	2201788.99	Аналитический	0.50	-
27	524480.95	2201821.66	-	-	Аналитический	0.50	-
28	524355.78	2201803.88	-	-	Аналитический	0.50	-
29	524241.27	2201835.33	-	-	Аналитический	0.50	-
30	524236.18	2201814.52	-	-	Аналитический	0.50	-
31	-	-	524230.69	2201796.76	Аналитический	0.50	-
32	524200.86	2201699.97	-	-	Аналитический	0.50	-
33	524335.11	2201671.51	-	-	Картометрический	5.00	-
34	524785.01	2201458.23	-	-	Картометрический	5.00	-
35	524955.28	2201370.17	-	-	Картометрический	5.00	-



Масштаб 1:10000

Используемые условные знаки и обозначения:

	границы территориальной зоны
	характерная точка границ территориальной зоны

Руководитель БУ ВО «Нормативно-проектный центр»

Подпись  Ю.В. Шалыгина Дата « 02 » февраля 2022г.

Место для оттиска печати (при наличии) лица, составившего описание местонахождения границ объекта



Приложение № 15
к приказу департамента
архитектуры и градостроительства
Воронежской области
от 15.12.2022 № 45-01-04/1244

«ОПИСАНИЕ МЕСТОПОЛОЖЕНИЯ ГРАНИЦ

Зона застройки индивидуальными жилыми домами посёлка Новогеоргиевка - Ж1/11

(наименование объекта, местоположение границ которого описано
(далее - объект)

Раздел 1

Сведения об объекте		
№ п/п	Характеристики объекта	Описание характеристик
1	2	3
1	Местоположение объекта	Воронежская область, Эртильский муниципальный район, Первоэртильское сельское поселение, посёлок Новогеоргиевка
2	Площадь объекта ± величина погрешности определения площади ($P \pm \Delta P$)	-
3	Иные характеристики объекта	-

Раздел 2

Сведения о местоположении границ объекта					
1. Система координат: МСК - 36, зона 2					
2. Сведения о характерных точках границ объекта					
Обозначение характерных точек границ	Координаты, м		Метод определения координат характерной точки	Средняя квадратическая погрешность положения характерной точки (Мт), м	Описание обозначения точки на местности (при наличии)
	X	Y			
1	2	3	4	5	6
1	522565.87	2201795.69	Аналитический	0.30	-
2	522562.93	2201956.27	Аналитический	0.30	-
3	522515.98	2201942.54	Картометрический	5.00	-
4	522182.90	2201901.56	Картометрический	5.00	-
5	522033.18	2201887.76	Картометрический	5.00	-
6	522033.26	2201873.55	Картометрический	5.00	-
7	522029.63	2201871.36	Картометрический	5.00	-
8	522026.87	2201862.63	Картометрический	5.00	-
9	522024.81	2201793.49	Картометрический	5.00	-
10	522022.19	2201764.28	Картометрический	5.00	-
11	522016.49	2201709.66	Картометрический	5.00	-
12	522011.50	2201669.06	Картометрический	5.00	-
13	522009.67	2201654.67	Картометрический	5.00	-
14	522009.92	2201644.57	Картометрический	5.00	-
15	522001.03	2201643.87	Картометрический	5.00	-
16	521998.79	2201645.38	Картометрический	5.00	-
17	521996.45	2201645.17	Картометрический	5.00	-
18	521986.65	2201636.52	Картометрический	5.00	-
19	522000.95	2201593.37	Картометрический	5.00	-
20	522011.79	2201544.93	Картометрический	5.00	-
21	522021.34	2201515.37	Картометрический	5.00	-
22	522044.32	2201506.32	Аналитический	0.30	-
23	522125.42	2201509.04	Аналитический	0.30	-
24	522187.31	2201511.12	Аналитический	0.30	-
25	522189.05	2201642.52	Аналитический	0.30	-
26	522181.22	2201761.75	Аналитический	0.30	-
27	522370.93	2201771.32	Аналитический	0.30	-
1	522565.87	2201795.69	Аналитический	0.30	-
28	521996.14	2202359.46	Картометрический	5.00	-
29	521969.05	2202338.63	Картометрический	5.00	-
30	521903.08	2202286.99	Картометрический	5.00	-
31	521788.32	2202197.16	Картометрический	5.00	-
32	521357.75	2201860.14	Картометрический	5.00	-

1	2	3	4	5	6
33	521231.89	2201754.56	Картометрический	5.00	-
34	520913.99	2201531.05	Картометрический	5.00	-
35	520736.99	2201378.28	Картометрический	5.00	-
36	520574.39	2201293.54	Картометрический	5.00	-
37	520532.77	2201282.33	Картометрический	5.00	-
38	520398.40	2201273.45	Картометрический	5.00	-
39	520330.21	2201254.42	Картометрический	5.00	-
40	520332.67	2201123.21	Картометрический	5.00	-
41	520477.49	2201082.51	Картометрический	5.00	-
42	520650.14	2201127.04	Картометрический	5.00	-
43	520856.63	2201237.28	Картометрический	5.00	-
44	521056.64	2201405.26	Картометрический	5.00	-
45	521244.22	2201553.84	Картометрический	5.00	-
46	521373.73	2201642.63	Картометрический	5.00	-
47	521391.57	2201652.38	Картометрический	5.00	-
48	521389.18	2201664.38	Картометрический	5.00	-
49	521383.25	2201702.68	Картометрический	5.00	-
50	521382.85	2201718.42	Картометрический	5.00	-
51	521398.72	2201728.11	Картометрический	5.00	-
52	521418.85	2201727.48	Картометрический	5.00	-
53	521422.20	2201725.66	Картометрический	5.00	-
54	521430.01	2201720.54	Картометрический	5.00	-
55	521443.72	2201716.97	Картометрический	5.00	-
56	521470.03	2201710.18	Картометрический	5.00	-
57	521485.18	2201711.07	Картометрический	5.00	-
58	521506.55	2201717.57	Картометрический	5.00	-
59	521517.58	2201723.61	Картометрический	5.00	-
60	521530.12	2201727.43	Картометрический	5.00	-
61	521544.12	2201731.65	Картометрический	5.00	-
62	521550.32	2201740.60	Картометрический	5.00	-
63	521569.10	2201747.82	Картометрический	5.00	-
64	521616.29	2201760.87	Картометрический	5.00	-
65	521639.13	2201768.88	Картометрический	5.00	-
66	521656.06	2201776.45	Картометрический	5.00	-
67	521665.29	2201777.65	Картометрический	5.00	-
68	521665.40	2201765.79	Картометрический	5.00	-
69	521671.07	2201752.88	Картометрический	5.00	-
70	521680.04	2201742.96	Картометрический	5.00	-
71	521685.93	2201744.87	Картометрический	5.00	-
72	521702.10	2201754.66	Картометрический	5.00	-
73	521715.02	2201756.26	Картометрический	5.00	-
74	521735.00	2201754.23	Картометрический	5.00	-
75	521751.27	2201754.39	Картометрический	5.00	-
76	521758.63	2201757.42	Картометрический	5.00	-
77	521765.20	2201765.64	Картометрический	5.00	-
78	521779.91	2201773.93	Картометрический	5.00	-
79	521795.46	2201771.12	Картометрический	5.00	-
80	521803.58	2201771.94	Картометрический	5.00	-

1	2	3	4	5	6
81	521819.77	2201779.50	Картометрический	5.00	-
82	521845.45	2201800.50	Картометрический	5.00	-
83	521876.88	2201837.12	Картометрический	5.00	-
84	521902.50	2201863.30	Картометрический	5.00	-
85	521870.38	2201821.49	Картометрический	5.00	-
86	521859.43	2201807.30	Картометрический	5.00	-
87	521829.40	2201777.37	Картометрический	5.00	-
88	521812.50	2201767.57	Картометрический	5.00	-
89	521800.71	2201763.75	Картометрический	5.00	-
90	521785.16	2201765.83	Картометрический	5.00	-
91	521777.78	2201765.02	Картометрический	5.00	-
92	521769.74	2201755.31	Картометрический	5.00	-
93	521755.05	2201745.53	Картометрический	5.00	-
94	521738.03	2201746.85	Картометрический	5.00	-
95	521715.81	2201751.08	Картометрический	5.00	-
96	521703.27	2201748.74	Картометрический	5.00	-
97	521691.51	2201741.95	Картометрический	5.00	-
98	521690.86	2201732.31	Картометрический	5.00	-
99	521683.59	2201719.64	Картометрический	5.00	-
100	521674.83	2201707.70	Картометрический	5.00	-
101	521673.52	2201690.64	Картометрический	5.00	-
102	521671.84	2201672.84	Картометрический	5.00	-
103	521670.82	2201663.93	Картометрический	5.00	-
104	521656.08	2201659.34	Картометрический	5.00	-
105	521647.24	2201655.55	Картометрический	5.00	-
106	521642.19	2201642.91	Картометрический	5.00	-
107	521639.69	2201633.62	Картометрический	5.00	-
108	521627.60	2201622.38	Картометрический	5.00	-
109	521618.11	2201610.06	Картометрический	5.00	-
110	521618.17	2201603.39	Картометрический	5.00	-
111	521620.90	2201588.59	Картометрический	5.00	-
112	521616.86	2201586.33	Картометрический	5.00	-
113	521606.99	2201574.38	Картометрический	5.00	-
114	521602.98	2201569.15	Картометрический	5.00	-
115	521595.61	2201566.12	Картометрический	5.00	-
116	521576.88	2201554.08	Картометрический	5.00	-
117	521552.97	2201541.62	Картометрический	5.00	-
118	521539.01	2201533.33	Картометрический	5.00	-
119	521527.30	2201520.62	Картометрический	5.00	-
120	521525.20	2201508.74	Картометрический	5.00	-
121	521531.16	2201503.98	Картометрический	5.00	-
122	521541.29	2201487.77	Картометрический	5.00	-
123	521541.00	2201480.35	Картометрический	5.00	-
124	521527.51	2201460.95	Картометрический	5.00	-
125	521508.63	2201453.78	Картометрический	5.00	-
126	521492.65	2201443.01	Картометрический	5.00	-
127	521364.69	2201359.32	Картометрический	5.00	-
128	521195.81	2201194.61	Картометрический	5.00	-

1	2	3	4	5	6
129	521004.72	2201035.18	Картометрический	5.00	-
130	520900.60	2200951.89	Картометрический	5.00	-
131	520984.18	2200839.40	Картометрический	5.00	-
132	521035.09	2200876.03	Картометрический	5.00	-
133	521081.68	2200910.98	Картометрический	5.00	-
134	521244.03	2201039.71	Картометрический	5.00	-
135	521371.67	2201140.16	Картометрический	5.00	-
136	521483.00	2201228.09	Картометрический	5.00	-
137	521562.68	2201289.43	Картометрический	5.00	-
138	521616.39	2201332.83	Картометрический	5.00	-
139	521633.26	2201349.13	Картометрический	5.00	-
140	521646.38	2201361.02	Картометрический	5.00	-
141	521685.89	2201398.35	Картометрический	5.00	-
142	521754.11	2201459.60	Картометрический	5.00	-
143	521811.20	2201510.85	Картометрический	5.00	-
144	521843.79	2201539.21	Картометрический	5.00	-
145	521889.82	2201579.26	Картометрический	5.00	-
146	521932.86	2201614.37	Картометрический	5.00	-
147	521961.69	2201636.29	Картометрический	5.00	-
148	521978.40	2201649.06	Картометрический	5.00	-
149	521988.87	2201658.11	Картометрический	5.00	-
150	521995.78	2201667.38	Картометрический	5.00	-
151	521998.76	2201676.82	Картометрический	5.00	-
152	521999.98	2201687.83	Картометрический	5.00	-
153	522001.75	2201712.01	Картометрический	5.00	-
154	522007.16	2201766.50	Картометрический	5.00	-
155	522009.23	2201797.39	Картометрический	5.00	-
156	522012.28	2201866.64	Картометрический	5.00	-
157	522011.63	2201900.98	Картометрический	5.00	-
158	522011.32	2201920.60	Картометрический	5.00	-
159	522010.54	2201971.69	Картометрический	5.00	-
160	522010.41	2201980.43	Картометрический	5.00	-
161	522008.77	2202057.74	Картометрический	5.00	-
162	522006.25	2202212.04	Картометрический	5.00	-
163	522005.00	2202285.88	Картометрический	5.00	-
164	522003.98	2202342.01	Картометрический	5.00	-
165	522001.23	2202348.75	Картометрический	5.00	-
166	521996.73	2202348.96	Картометрический	5.00	-
28	521996.14	2202359.46	Картометрический	5.00	-

3. Сведения о характерных точках части (частей) границы объекта					
Обозначение характерных точек части границы	Координаты, м		Метод определения координат характерной точки	Средняя квадратическая погрешность положения характерной точки (M), м	Описание обозначения точки на местности (при наличии)
	X	Y			
1	2	3	4	5	6
Часть №					
-	-	-	-	-	-

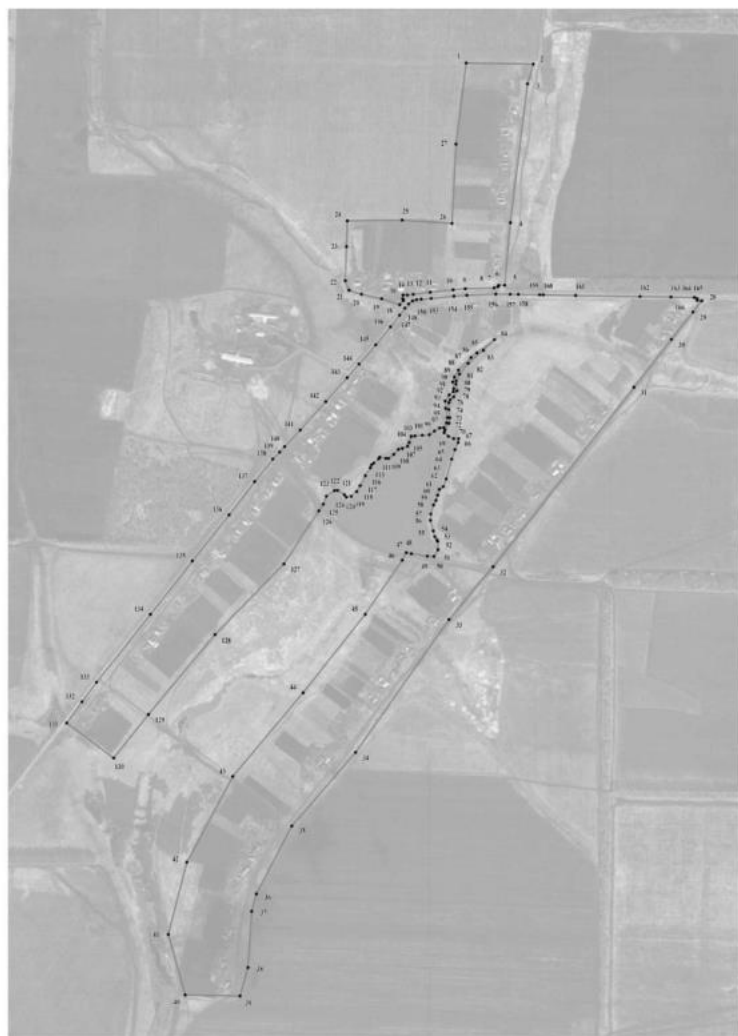

Масштаб 1:5000

Использовать условные знаки и обозначения:

	границы территориальной зоны
	характерная точка границы территориальной зоны

Руководитель ООО «Индустриально-проектный центр»
 Подпись: О.В. Шалагина Дата: « 02 » февраля 2022 г.
 Место для печати (подпись, печать) лица, осуществляющего проверку исполнения требований

Приложение № 16
к приказу департамента
архитектуры и градостроительства
Воронежской области
от 15.12.2022 № 45-01-04/1244

«ОПИСАНИЕ МЕСТОПОЛОЖЕНИЯ ГРАНИЦ

Зона сельскохозяйственного использования в границах населенного пункта
посёлка Новогеоргиевка - СХ1/11

(наименование объекта, местоположение границ которого описано
(далее - объект)

Раздел 1

Сведения об объекте		
№ п/п	Характеристики объекта	Описание характеристик
1	2	3
1	Местоположение объекта	Воронежская область, Эртильский муниципальный район, Первоэртильское сельское поселение, посёлок Новогеоргиевка
2	Площадь объекта ± величина погрешности определения площади ($P \pm \Delta P$)	-
3	Иные характеристики объекта	-

Раздел 2

Сведения о местоположении границ объекта					
1. Система координат: МСК - 36, зона 2					
2. Сведения о характерных точках границ объекта					
Обозначение характерных точек границ	Координаты, м		Метод определения координат характерной точки	Средняя квадратическая погрешность положения характерной точки (М), м	Описание обозначения точки на местности (при наличии)
	X	Y			
1	2	3	4	5	6
1	522562.93	2201956.27	Картометрический	5.00	-
2	522563.40	2201985.94	Картометрический	5.00	-
3	522026.82	2201980.62	Картометрический	5.00	-
4	522026.86	2201974.32	Картометрический	5.00	-
5	522040.29	2201973.57	Картометрический	5.00	-
6	522066.26	2201970.11	Картометрический	5.00	-
7	522097.44	2201964.48	Картометрический	5.00	-
8	522119.39	2201955.05	Картометрический	5.00	-
9	522125.06	2201943.25	Картометрический	5.00	-
10	522108.18	2201926.04	Картометрический	5.00	-
11	522063.55	2201904.86	Картометрический	5.00	-
12	522027.35	2201899.68	Картометрический	5.00	-
13	522029.43	2201889.51	Картометрический	5.00	-
14	522033.18	2201887.76	Картометрический	5.00	-
15	522182.90	2201901.56	Картометрический	5.00	-
16	522515.98	2201942.54	Картометрический	5.00	-
1	522562.93	2201956.27	Картометрический	5.00	-
17	522044.32	2201506.32	Картометрический	5.00	-
18	522021.34	2201515.37	Картометрический	5.00	-
19	522011.79	2201544.93	Картометрический	5.00	-
20	522000.95	2201593.37	Картометрический	5.00	-
21	521986.65	2201636.52	Картометрический	5.00	-
22	521973.83	2201626.78	Картометрический	5.00	-
23	521940.15	2201601.48	Картометрический	5.00	-
24	521898.42	2201565.80	Картометрический	5.00	-
25	521894.36	2201562.32	Картометрический	5.00	-
26	521950.99	2201511.71	Картометрический	5.00	-
27	521983.53	2201503.39	Картометрический	5.00	-
28	522009.16	2201489.61	Картометрический	5.00	-
29	522028.26	2201492.50	Картометрический	5.00	-
17	522044.32	2201506.32	Картометрический	5.00	-
30	522034.56	2201233.01	Картометрический	5.00	-

1	2	3	4	5	6
31	521958.13	2201154.58	Картометрический	5.00	-
32	521785.72	2201126.96	Картометрический	5.00	-
33	521749.93	2201371.85	Картометрический	5.00	-
34	521902.25	2201400.97	Картометрический	5.00	-
35	521875.86	2201450.58	Картометрический	5.00	-
36	521853.67	2201489.24	Картометрический	5.00	-
37	521843.30	2201508.31	Картометрический	5.00	-
38	521839.22	2201504.15	Картометрический	5.00	-
39	521695.27	2201387.24	Картометрический	5.00	-
40	521662.74	2201356.14	Картометрический	5.00	-
41	521661.11	2201352.38	Картометрический	5.00	-
42	521661.51	2201348.40	Картометрический	5.00	-
43	521652.13	2201339.12	Картометрический	5.00	-
44	521644.43	2201338.85	Картометрический	5.00	-
45	521627.38	2201321.86	Картометрический	5.00	-
46	521575.23	2201278.33	Картометрический	5.00	-
47	521492.83	2201215.38	Картометрический	5.00	-
48	521400.27	2201142.11	Картометрический	5.00	-
49	521397.27	2201139.76	Картометрический	5.00	-
50	521431.73	2200920.41	Картометрический	5.00	-
51	521614.70	2200965.55	Картометрический	5.00	-
52	521599.72	2201032.55	Картометрический	5.00	-
53	521592.36	2201105.48	Картометрический	5.00	-
54	521654.34	2201126.58	Картометрический	5.00	-
55	521666.72	2201131.36	Картометрический	5.00	-
56	521692.57	2200999.59	Картометрический	5.00	-
57	521706.12	2201012.61	Картометрический	5.00	-
58	521792.57	2201060.97	Картометрический	5.00	-
59	521865.40	2201080.58	Картометрический	5.00	-
60	521882.89	2201070.50	Картометрический	5.00	-
61	521894.99	2201019.33	Картометрический	5.00	-
62	521996.74	2201044.09	Картометрический	5.00	-
30	522034.56	2201233.01	Картометрический	5.00	-
63	521492.65	2201443.01	Картометрический	5.00	-
64	521445.50	2201484.08	Картометрический	5.00	-
65	521407.59	2201534.24	Картометрический	5.00	-
66	521403.84	2201545.08	Картометрический	5.00	-
67	521389.85	2201585.53	Картометрический	5.00	-
68	521382.00	2201608.20	Картометрический	5.00	-
69	521373.73	2201642.63	Картометрический	5.00	-
70	521244.22	2201553.84	Картометрический	5.00	-
71	521056.64	2201405.26	Картометрический	5.00	-
72	520856.63	2201237.28	Картометрический	5.00	-
73	520650.14	2201127.04	Картометрический	5.00	-
74	520477.49	2201082.51	Картометрический	5.00	-
75	520702.77	2201048.43	Картометрический	5.00	-
76	520838.12	2201082.51	Картометрический	5.00	-

1	2	3	4	5	6
77	520927.10	2201123.21	Картометрический	5.00	-
78	521004.72	2201035.18	Картометрический	5.00	-
79	521195.81	2201194.61	Картометрический	5.00	-
80	521364.69	2201359.32	Картометрический	5.00	-
63	521492.65	2201443.01	Картометрический	5.00	-
3. Сведения о характерных точках части (частей) границы объекта					
Обозначение характерных точек части границы	Координаты, м		Метод определения координат характерной точки	Средняя квадратическая погрешность положения характерной точки (M _t), м	Описание обозначения точки на местности (при наличии)
	X	Y			
1	2	3	4	5	6
Часть №					
-	-	-	-	-	-

«ОПИСАНИЕ МЕСТОПОЛОЖЕНИЯ ГРАНИЦ
Зона улиц, дорог, инженерной и транспортной инфраструктуры за границами
населенных пунктов - ИТ I

(наименование объекта, местоположение границ которого описано
(далее - объект)

Раздел 1

Сведения об объекте		
№ п/п	Характеристики объекта	Описание характеристик
1	2	3
1	Местоположение объекта	Воронежская область, Эртильский муниципальный район, Первоэртильское сельское поселение
2	Площадь объекта \pm величина погрешности определения площади ($P \pm \text{Дельта } P$)	-
3	Иные характеристики объекта	-

Раздел 2

Сведения о местоположении границ объекта					
1. Система координат: МСК - 36, зона 2					
2. Сведения о характерных точках границ объекта					
Обозначение характерных точек границ	Координаты, м		Метод определения координат характерной точки	Средняя квадратическая погрешность положения характерной точки (М), м	Описание обозначения точки на местности (при наличии)
	X	Y			
1	2	3	4	5	6
1	526835.44	2204519.61	Аналитический	0.30	-
2	526833.19	2204531.06	Аналитический	0.30	-
3	526794.00	2204540.64	Картометрический	5.00	-
4	526798.43	2204550.80	Картометрический	5.00	-
5	526583.01	2204602.21	Картометрический	5.00	-
6	526477.47	2204627.42	Аналитический	0.20	-
7	526474.72	2204616.91	Аналитический	0.20	-
8	526471.99	2204606.48	Аналитический	0.20	-
9	526571.35	2204582.73	Картометрический	5.00	-
10	526576.30	2204575.86	Картометрический	5.00	-
11	526581.51	2204574.57	Картометрический	5.00	-
12	526587.29	2204578.92	Картометрический	5.00	-
13	526789.65	2204530.54	Картометрический	5.00	-
14	526802.56	2204527.45	Картометрический	5.00	-
1	526835.44	2204519.61	Аналитический	0.30	-
15	524983.86	2203834.83	Аналитический	0.50	-
16	524937.16	2203901.87	Аналитический	0.50	-
17	524926.71	2203904.41	Аналитический	0.50	-
18	524915.65	2203905.61	Аналитический	0.50	-
19	524896.06	2203906.09	Аналитический	0.50	-
20	524857.23	2203906.64	Аналитический	0.50	-
21	524794.83	2203905.98	Аналитический	0.50	-
22	524716.12	2203905.19	Аналитический	0.50	-
23	524638.26	2203904.36	Аналитический	0.50	-
24	524570.35	2203903.56	Аналитический	0.50	-
25	524495.72	2203903.52	Аналитический	0.50	-
26	524453.92	2203902.70	Аналитический	0.50	-
27	524378.68	2203903.91	Аналитический	0.50	-
28	524286.99	2203903.52	Аналитический	0.50	-
29	524195.27	2203903.82	Аналитический	0.50	-
30	524121.28	2203904.26	Аналитический	0.50	-
31	524116.31	2203905.71	Аналитический	0.50	-
32	524112.87	2203909.23	Аналитический	0.50	-

1	2	3	4	5	6
33	524106.01	2203909.32	Аналитический	0.50	-
34	524103.32	2203905.53	Аналитический	0.50	-
35	524097.70	2203904.71	Аналитический	0.50	-
36	524038.43	2203904.62	Аналитический	0.50	-
37	523973.75	2203905.54	Аналитический	0.50	-
38	523911.48	2203905.04	Аналитический	0.50	-
39	523875.89	2203905.23	Аналитический	0.50	-
40	523830.15	2203905.71	Аналитический	0.50	-
41	523778.73	2203906.42	Аналитический	0.50	-
42	523718.78	2203906.15	Аналитический	0.50	-
43	523639.93	2203905.93	Аналитический	0.50	-
44	523563.22	2203905.60	Аналитический	0.50	-
45	523492.16	2203908.29	Аналитический	0.50	-
46	523413.40	2203910.72	Аналитический	0.50	-
47	523384.61	2203911.76	Аналитический	0.50	-
48	523291.11	2203914.39	Аналитический	0.50	-
49	523240.62	2203914.66	Аналитический	0.50	-
50	523219.75	2203915.22	Аналитический	0.50	-
51	523211.60	2203916.20	Аналитический	0.50	-
52	523207.85	2203920.35	Аналитический	0.50	-
53	523199.76	2203921.42	Аналитический	0.50	-
54	523192.14	2203909.07	Аналитический	0.50	-
55	523187.80	2203901.96	Аналитический	0.50	-
56	523183.21	2203894.71	Аналитический	0.50	-
57	523177.49	2203882.55	Аналитический	0.50	-
58	523172.59	2203869.64	Аналитический	0.50	-
59	523165.95	2203853.21	Аналитический	0.50	-
60	523163.26	2203849.45	Аналитический	0.50	-
61	523160.26	2203849.55	Аналитический	0.50	-
62	523157.32	2203852.84	Аналитический	0.50	-
63	523146.10	2203866.08	Аналитический	0.50	-
64	523128.56	2203881.86	Аналитический	0.50	-
65	523108.11	2203894.47	Аналитический	0.50	-
66	523085.28	2203906.20	Аналитический	0.50	-
67	523012.80	2203946.20	Аналитический	0.50	-
68	523009.64	2203949.43	Аналитический	0.50	-
69	523009.59	2203955.53	Аналитический	0.50	-
70	523001.08	2203960.46	Аналитический	0.50	-
71	522996.12	2203956.97	Аналитический	0.50	-
72	522990.17	2203957.58	Аналитический	0.50	-
73	522968.84	2203969.42	Аналитический	0.50	-
74	522953.58	2203979.29	Аналитический	0.50	-
75	522938.49	2203991.02	Аналитический	0.50	-
76	522931.38	2204001.69	Аналитический	0.50	-
77	522928.03	2204017.83	Аналитический	0.50	-
78	522927.72	2204036.53	Аналитический	0.50	-
79	522928.87	2204068.94	Аналитический	0.50	-
80	522930.89	2204125.97	Аналитический	0.50	-

1	2	3	4	5	6
81	522933.30	2204180.97	Аналитический	0.50	-
82	522934.52	2204187.69	Аналитический	0.50	-
83	522939.11	2204192.63	Аналитический	0.50	-
84	522939.75	2204203.74	Аналитический	0.50	-
85	522935.70	2204208.75	Аналитический	0.50	-
86	522935.16	2204215.45	Аналитический	0.50	-
87	522936.37	2204228.41	Аналитический	0.50	-
88	522940.25	2204264.76	Аналитический	0.50	-
89	522944.56	2204284.24	Аналитический	0.50	-
90	522953.33	2204300.15	Аналитический	0.50	-
91	522964.71	2204311.94	Аналитический	0.50	-
92	522986.32	2204330.76	Аналитический	0.50	-
93	523086.21	2204422.20	Аналитический	0.50	-
94	523155.98	2204486.08	Аналитический	0.50	-
95	523156.30	2204505.72	Аналитический	0.50	-
96	523078.05	2204435.99	Аналитический	0.50	-
97	522973.34	2204340.83	Аналитический	0.50	-
98	522953.09	2204323.06	Аналитический	0.50	-
99	522937.87	2204307.88	Аналитический	0.50	-
100	522929.15	2204301.69	Аналитический	0.50	-
101	522921.11	2204301.93	Аналитический	0.50	-
102	522910.62	2204285.14	Аналитический	0.50	-
103	522914.60	2204276.76	Аналитический	0.50	-
104	522920.63	2204260.94	Аналитический	0.50	-
105	522920.45	2204232.63	Аналитический	0.50	-
106	522918.70	2204200.59	Аналитический	0.50	-
107	522917.94	2204182.03	Аналитический	0.50	-
108	522914.61	2204125.88	Аналитический	0.10	-
109	522911.93	2204070.35	Аналитический	0.50	-
110	522910.34	2204037.34	Аналитический	0.50	-
111	522910.80	2204014.87	Аналитический	0.50	-
112	522909.98	2204006.38	Аналитический	0.50	-
113	522906.24	2204002.84	Аналитический	0.50	-
114	522908.42	2203993.28	Аналитический	0.50	-
115	522914.75	2203991.81	Аналитический	0.50	-
116	522926.44	2203978.96	Аналитический	0.50	-
117	522934.12	2203971.96	Аналитический	0.50	-
118	522947.41	2203963.22	Аналитический	0.50	-
119	522967.30	2203951.97	Аналитический	0.50	-
120	523009.41	2203929.55	Аналитический	0.50	-
121	523076.46	2203892.88	Аналитический	0.50	-
122	523097.98	2203882.16	Аналитический	0.50	-
123	523118.01	2203869.02	Аналитический	0.50	-
124	523134.02	2203854.87	Аналитический	0.50	-
125	523144.55	2203842.93	Аналитический	0.50	-
126	523152.77	2203830.22	Аналитический	0.50	-
127	523159.78	2203813.00	Аналитический	0.50	-
128	523164.17	2203799.79	Аналитический	0.50	-

1	2	3	4	5	6
129	523201.04	2203665.31	Аналитический	0.50	-
130	523209.88	2203633.06	Аналитический	0.50	-
131	523224.50	2203583.06	Аналитический	0.50	-
132	523228.98	2203565.05	Аналитический	0.50	-
133	523229.36	2203552.91	Аналитический	0.50	-
134	523228.30	2203539.63	Аналитический	0.50	-
135	523229.19	2203529.64	Аналитический	0.50	-
136	523225.30	2203524.06	Аналитический	0.50	-
137	523225.12	2203510.70	Аналитический	0.50	-
138	523228.49	2203506.19	Аналитический	0.50	-
139	523230.06	2203490.02	Аналитический	0.50	-
140	523227.41	2203432.29	Аналитический	0.50	-
141	523226.06	2203405.46	Аналитический	0.50	-
142	523223.36	2203305.59	Аналитический	0.50	-
143	523220.75	2203209.27	Аналитический	0.50	-
144	523220.07	2203063.11	Аналитический	0.50	-
145	523219.96	2202988.58	Аналитический	0.50	-
146	523219.03	2202771.91	Аналитический	0.50	-
147	523217.46	2202680.50	Аналитический	0.50	-
148	523217.80	2202656.03	Аналитический	0.50	-
149	523218.83	2202609.81	Аналитический	0.50	-
150	523222.52	2202587.67	Аналитический	0.50	-
151	523226.91	2202576.44	Аналитический	0.50	-
152	523232.15	2202568.79	Аналитический	0.50	-
153	523241.29	2202558.63	Аналитический	0.50	-
154	523259.61	2202535.98	Аналитический	0.50	-
155	523329.65	2202457.46	Аналитический	0.50	-
156	523520.71	2202246.03	Аналитический	0.50	-
157	523704.92	2202052.22	Аналитический	0.50	-
158	523719.12	2202036.31	Аналитический	0.50	-
159	523728.43	2202027.29	Аналитический	0.50	-
160	523728.71	2202022.09	Аналитический	0.50	-
161	523735.48	2202015.23	Аналитический	0.50	-
162	523742.67	2202013.73	Аналитический	0.50	-
163	523756.68	2202005.76	Аналитический	0.50	-
164	523763.57	2202002.75	Аналитический	0.50	-
165	523772.58	2201999.46	Аналитический	0.50	-
166	523779.75	2201997.95	Аналитический	0.50	-
167	523792.28	2201995.20	Аналитический	0.50	-
168	523811.13	2201993.54	Аналитический	0.50	-
169	523825.29	2201993.13	Аналитический	0.50	-
170	523885.12	2201993.47	Аналитический	0.50	-
171	524054.72	2201995.64	Аналитический	0.50	-
172	524138.15	2201996.36	Аналитический	0.50	-
173	524178.16	2201995.74	Аналитический	0.50	-
174	524192.10	2201991.89	Аналитический	0.50	-
175	524201.84	2201985.76	Аналитический	0.50	-
176	524216.96	2201972.37	Аналитический	0.50	-

1	2	3	4	5	6
177	524233.81	2201951.76	Аналитический	0.20	-
178	524245.77	2201910.50	Аналитический	0.20	-
179	524177.55	2201677.88	Аналитический	0.20	-
180	524173.08	2201651.49	Аналитический	0.20	-
181	524177.08	2201637.47	Аналитический	0.50	-
182	524181.32	2201628.72	Аналитический	0.50	-
183	524189.00	2201617.67	Аналитический	0.50	-
184	524204.67	2201602.50	Аналитический	0.50	-
185	524226.77	2201586.08	Аналитический	0.50	-
186	524276.22	2201553.62	Аналитический	0.50	-
187	524323.48	2201522.61	Аналитический	0.50	-
188	524338.77	2201513.19	Аналитический	0.50	-
189	524355.03	2201499.02	Аналитический	0.50	-
190	524360.79	2201484.50	Аналитический	0.50	-
191	524360.96	2201470.42	Аналитический	0.50	-
192	524347.05	2201395.98	Аналитический	0.50	-
193	524332.83	2201319.93	Аналитический	0.50	-
194	524321.37	2201258.63	Аналитический	0.50	-
195	524306.40	2201180.08	Аналитический	0.50	-
196	524280.29	2201041.89	Аналитический	0.50	-
197	524258.58	2200927.01	Аналитический	0.50	-
198	524253.81	2200900.69	Аналитический	0.50	-
199	524250.80	2200879.80	Аналитический	0.50	-
200	524249.23	2200865.14	Аналитический	0.50	-
201	524250.62	2200854.19	Аналитический	0.50	-
202	524252.93	2200846.65	Аналитический	0.50	-
203	524256.10	2200842.62	Аналитический	0.50	-
204	524264.20	2200838.21	Аналитический	0.50	-
205	524274.68	2200835.42	Аналитический	2.50	-
206	524387.13	2200786.28	Аналитический	2.50	-
207	524388.87	2200782.36	Аналитический	0.50	-
208	524389.94	2200763.63	Аналитический	0.50	-
209	524390.07	2200747.25	Аналитический	0.50	-
210	524389.84	2200602.68	Аналитический	0.50	-
211	524388.91	2200416.84	Аналитический	0.50	-
212	524388.91	2200211.52	Аналитический	0.50	-
213	524389.11	2200104.59	Аналитический	0.50	-
214	524388.50	2199982.15	Аналитический	0.50	-
215	524387.67	2199897.07	Аналитический	0.50	-
216	524387.79	2199357.32	Аналитический	0.50	-
217	524376.96	2199330.08	Аналитический	0.50	-
218	524324.52	2199280.69	Аналитический	0.50	-
219	524301.20	2199264.80	Аналитический	0.50	-
220	524281.33	2199251.63	Аналитический	0.50	-
221	524266.07	2199244.25	Аналитический	0.50	-
222	524211.03	2199223.01	Аналитический	0.50	-
223	524087.00	2199177.65	Аналитический	0.50	-
224	524097.43	2199165.07	Аналитический	0.50	-

1	2	3	4	5	6
225	524218.91	2199210.32	Аналитический	0.50	-
226	524270.67	2199229.56	Аналитический	0.50	-
227	524290.01	2199239.08	Аналитический	0.50	-
228	524330.02	2199266.05	Аналитический	0.50	-
229	524354.31	2199285.96	Аналитический	0.50	-
230	524371.28	2199301.08	Аналитический	0.50	-
231	524377.80	2199307.87	Аналитический	0.50	-
232	524382.60	2199313.28	Аналитический	0.50	-
233	524391.50	2199325.27	Аналитический	0.50	-
234	524397.56	2199342.23	Аналитический	0.50	-
235	524400.41	2199353.16	Аналитический	0.50	-
236	524403.04	2199371.87	Аналитический	0.50	-
237	524402.78	2199398.14	Аналитический	0.50	-
238	524402.74	2199419.63	Аналитический	0.50	-
239	524403.40	2199482.54	Аналитический	0.50	-
240	524403.34	2199617.15	Аналитический	0.50	-
241	524403.04	2199744.10	Аналитический	0.50	-
242	524402.85	2199860.64	Аналитический	0.50	-
243	524402.67	2199991.16	Аналитический	0.50	-
244	524403.44	2200103.43	Аналитический	0.50	-
245	524404.48	2200210.96	Аналитический	0.50	-
246	524403.74	2200417.89	Аналитический	0.50	-
247	524404.83	2200608.85	Аналитический	0.50	-
248	524405.44	2200746.12	Аналитический	0.50	-
249	524405.56	2200764.19	Аналитический	0.50	-
250	524405.20	2200771.71	Аналитический	0.50	-
251	524404.59	2200778.43	Аналитический	0.50	-
252	524399.70	2200788.53	Аналитический	0.50	-
253	524269.29	2200850.82	Аналитический	0.50	-
254	524267.17	2200859.11	Аналитический	0.50	-
255	524267.08	2200879.12	Аналитический	0.50	-
256	524269.45	2200899.20	Аналитический	0.50	-
257	524274.38	2200924.64	Аналитический	0.50	-
258	524296.15	2201037.40	Аналитический	0.50	-
259	524322.92	2201176.04	Аналитический	0.50	-
260	524337.21	2201252.95	Аналитический	0.50	-
261	524349.64	2201319.84	Аналитический	0.50	-
262	524363.37	2201392.54	Аналитический	0.50	-
263	524377.11	2201465.25	Аналитический	0.50	-
264	524378.19	2201485.78	Аналитический	0.50	-
265	524379.30	2201492.08	Аналитический	0.50	-
266	524381.15	2201493.02	Аналитический	0.50	-
267	524374.07	2201497.64	Аналитический	0.50	-
268	524206.47	2201611.22	Аналитический	0.50	-
269	524184.07	2201653.52	Аналитический	0.50	-
270	524241.27	2201835.33	Аналитический	0.50	-
271	524249.16	2201863.31	Аналитический	0.50	-
272	524258.74	2201896.38	Аналитический	0.50	-

1	2	3	4	5	6
273	524261.69	2201917.07	Аналитический	0.50	-
274	524259.84	2201935.48	Аналитический	0.50	-
275	524252.61	2201952.48	Аналитический	0.50	-
276	524244.06	2201966.78	Аналитический	0.50	-
277	524231.39	2201983.23	Аналитический	0.50	-
278	524221.10	2201993.66	Аналитический	0.50	-
279	524222.01	2201999.20	Аналитический	0.50	-
280	524219.46	2202008.51	Аналитический	0.50	-
281	524198.10	2202009.43	Аналитический	0.50	-
282	524180.92	2202012.15	Аналитический	0.50	-
283	524160.00	2202012.46	Аналитический	0.50	-
284	524138.71	2202011.49	Аналитический	0.50	-
285	524054.11	2202011.43	Аналитический	0.50	-
286	523932.65	2202009.97	Аналитический	0.50	-
287	523884.70	2202009.41	Аналитический	0.50	-
288	523825.49	2202008.27	Аналитический	0.50	-
289	523808.25	2202008.57	Аналитический	0.50	-
290	523791.51	2202010.66	Аналитический	0.50	-
291	523770.85	2202016.51	Аналитический	0.50	-
292	523764.36	2202020.63	Аналитический	0.50	-
293	523739.05	2202039.28	Аналитический	0.50	-
294	523731.14	2202049.01	Аналитический	0.50	-
295	523720.16	2202060.54	Аналитический	0.50	-
296	523532.77	2202258.12	Аналитический	0.50	-
297	523439.80	2202356.80	Аналитический	0.50	-
298	523283.03	2202536.44	Аналитический	0.50	-
299	523274.22	2202546.60	Аналитический	0.50	-
300	523270.27	2202550.38	Аналитический	0.50	-
301	523269.49	2202552.35	Аналитический	0.50	-
302	523271.41	2202554.60	Аналитический	0.50	-
303	523271.59	2202562.68	Аналитический	0.50	-
304	523262.48	2202565.25	Аналитический	0.50	-
305	523255.94	2202569.98	Аналитический	0.50	-
306	523247.29	2202580.25	Аналитический	0.50	-
307	523241.24	2202592.46	Аналитический	0.50	-
308	523237.10	2202608.44	Аналитический	0.50	-
309	523235.45	2202621.02	Аналитический	0.50	-
310	523234.65	2202655.31	Аналитический	0.50	-
311	523233.56	2202679.38	Аналитический	0.50	-
312	523234.90	2202773.12	Аналитический	0.50	-
313	523234.64	2202986.83	Аналитический	0.50	-
314	523234.54	2203067.80	Аналитический	0.50	-
315	523236.94	2203211.41	Аналитический	0.50	-
316	523238.48	2203303.68	Аналитический	0.50	-
317	523240.25	2203399.60	Аналитический	0.50	-
318	523243.37	2203442.73	Аналитический	0.50	-
319	523246.88	2203485.92	Аналитический	0.50	-
320	523247.16	2203520.35	Аналитический	0.50	-

1	2	3	4	5	6
321	523247.90	2203542.26	Аналитический	0.50	-
322	523246.47	2203554.87	Аналитический	0.50	-
323	523245.19	2203567.40	Аналитический	0.50	-
324	523240.37	2203588.48	Аналитический	0.50	-
325	523225.19	2203636.71	Аналитический	0.50	-
326	523215.18	2203670.13	Аналитический	0.50	-
327	523177.69	2203801.57	Аналитический	0.50	-
328	523176.92	2203810.21	Аналитический	0.50	-
329	523182.15	2203814.56	Аналитический	0.50	-
330	523180.27	2203826.68	Аналитический	0.50	-
331	523174.87	2203828.38	Аналитический	0.50	-
332	523172.28	2203831.91	Аналитический	0.50	-
333	523173.52	2203837.71	Аналитический	0.50	-
334	523176.86	2203848.38	Аналитический	0.50	-
335	523184.39	2203864.34	Аналитический	0.50	-
336	523194.99	2203887.93	Аналитический	0.50	-
337	523203.30	2203896.96	Аналитический	0.50	-
338	523211.83	2203900.93	Аналитический	0.50	-
339	523220.95	2203902.08	Аналитический	0.50	-
340	523238.60	2203901.02	Аналитический	0.50	-
341	523309.68	2203899.39	Аналитический	0.50	-
342	523342.39	2203898.59	Аналитический	0.50	-
343	523413.46	2203896.39	Аналитический	0.50	-
344	523492.61	2203893.29	Аналитический	0.50	-
345	523562.78	2203891.27	Аналитический	0.50	-
346	523639.66	2203890.66	Аналитический	0.50	-
347	523721.50	2203890.73	Аналитический	0.50	-
348	523783.11	2203890.55	Аналитический	0.50	-
349	523829.27	2203890.58	Аналитический	0.50	-
350	523875.80	2203891.14	Аналитический	0.50	-
351	523880.95	2203890.23	Аналитический	0.50	-
352	523884.08	2203886.43	Аналитический	0.50	-
353	523891.09	2203885.69	Аналитический	0.50	-
354	523895.13	2203890.59	Аналитический	0.50	-
355	523911.66	2203891.22	Аналитический	0.50	-
356	523974.66	2203891.45	Аналитический	0.50	-
357	524038.52	2203890.62	Аналитический	0.50	-
358	524093.90	2203890.44	Аналитический	0.50	-
359	524118.02	2203889.98	Аналитический	0.50	-
360	524195.61	2203889.76	Аналитический	0.50	-
361	524286.03	2203890.07	Аналитический	0.50	-
362	524378.08	2203890.21	Аналитический	0.50	-
363	524453.47	2203890.14	Аналитический	0.50	-
364	524464.85	2203888.61	Аналитический	0.50	-
365	524472.80	2203881.90	Аналитический	0.50	-
366	524481.03	2203881.53	Аналитический	0.50	-
367	524486.06	2203886.89	Аналитический	0.50	-
368	524497.08	2203888.79	Аналитический	0.50	-

1	2	3	4	5	6
369	524570.80	2203889.28	Аналитический	0.50	-
370	524637.71	2203889.76	Аналитический	0.50	-
371	524717.65	2203889.92	Аналитический	0.50	-
372	524794.31	2203890.54	Аналитический	0.50	-
373	524856.41	2203891.73	Аналитический	0.50	-
374	524895.95	2203892.25	Аналитический	0.50	-
375	524912.65	2203891.91	Аналитический	0.50	-
376	524925.66	2203889.59	Аналитический	0.50	-
377	524934.16	2203886.15	Аналитический	0.50	-
378	524939.00	2203883.01	Аналитический	0.50	-
379	524947.33	2203876.35	Аналитический	0.50	-
380	524960.59	2203862.88	Аналитический	0.50	-
15	524983.86	2203834.83	Аналитический	0.50	-
381	524727.09	2205033.86	Картометрический	5.00	-
382	524726.82	2205044.94	Картометрический	5.00	-
383	524726.55	2205055.94	Картометрический	5.00	-
384	524687.10	2205065.68	Картометрический	5.00	-
385	524686.76	2205068.84	Картометрический	5.00	-
386	524672.43	2205072.51	Картометрический	5.00	-
387	524670.69	2205069.73	Картометрический	5.00	-
388	524531.09	2205102.62	Картометрический	5.00	-
389	524493.48	2205109.65	Картометрический	5.00	-
390	524417.18	2205114.54	Картометрический	5.00	-
391	524031.79	2205114.35	Картометрический	5.00	-
392	523553.80	2205112.59	Картометрический	5.00	-
393	523332.02	2205111.63	Картометрический	5.00	-
394	523324.04	2205117.08	Картометрический	5.00	-
395	523309.25	2205117.40	Картометрический	5.00	-
396	523306.31	2205113.26	Картометрический	5.00	-
397	523264.46	2205110.43	Картометрический	5.00	-
398	523150.05	2205109.79	Картометрический	5.00	-
399	523011.22	2205109.19	Картометрический	5.00	-
400	522070.55	2205113.38	Картометрический	5.00	-
401	522063.68	2205116.58	Картометрический	5.00	-
402	522059.72	2205117.14	Картометрический	5.00	-
403	522043.83	2205117.98	Картометрический	5.00	-
404	522034.94	2205122.77	Картометрический	5.00	-
405	522024.43	2205136.31	Картометрический	5.00	-
406	522019.76	2205176.76	Картометрический	5.00	-
407	522011.66	2205546.23	Картометрический	5.00	-
408	522010.66	2205597.25	Картометрический	5.00	-
409	522001.50	2205597.26	Картометрический	5.00	-
410	522000.76	2205636.04	Картометрический	5.00	-
411	521998.85	2205736.02	Картометрический	5.00	-
412	521996.94	2205836.00	Картометрический	5.00	-
413	521995.03	2205935.99	Картометрический	5.00	-
414	521993.12	2206035.97	Картометрический	5.00	-

1	2	3	4	5	6
415	521991.27	2206135.91	Картометрический	5.00	-
416	521990.82	2206156.32	Картометрический	5.00	-
417	521990.54	2206235.94	Картометрический	5.00	-
418	521990.19	2206335.94	Картометрический	5.00	-
419	521989.83	2206435.94	Картометрический	5.00	-
420	521989.48	2206535.94	Картометрический	5.00	-
421	521989.13	2206635.94	Картометрический	5.00	-
422	521988.78	2206735.94	Картометрический	5.00	-
423	521988.42	2206835.94	Картометрический	5.00	-
424	521988.07	2206935.94	Картометрический	5.00	-
425	521987.72	2207035.94	Картометрический	5.00	-
426	521987.58	2207075.21	Картометрический	5.00	-
427	521987.08	2207135.94	Картометрический	5.00	-
428	521986.26	2207235.93	Картометрический	5.00	-
429	521985.43	2207335.93	Картометрический	5.00	-
430	521984.91	2207399.61	Картометрический	5.00	-
431	521985.17	2207435.93	Картометрический	5.00	-
432	521985.89	2207535.92	Картометрический	5.00	-
433	521986.61	2207635.92	Картометрический	5.00	-
434	521987.33	2207735.92	Картометрический	5.00	-
435	521987.39	2207743.96	Картометрический	5.00	-
436	521987.60	2207765.83	Картометрический	5.00	-
437	521988.37	2207835.91	Картометрический	5.00	-
438	521989.46	2207935.91	Картометрический	5.00	-
439	521990.56	2208035.90	Картометрический	5.00	-
440	521991.65	2208135.90	Картометрический	5.00	-
441	521992.75	2208235.89	Картометрический	5.00	-
442	521992.87	2208247.34	Картометрический	5.00	-
443	521991.36	2208276.63	Картометрический	5.00	-
444	521991.50	2208403.69	Картометрический	5.00	-
445	521989.88	2208480.23	Картометрический	5.00	-
446	521989.88	2208509.74	Картометрический	5.00	-
447	521989.56	2208533.74	Картометрический	5.00	-
448	521990.20	2208550.28	Картометрический	5.00	-
449	521989.88	2208556.76	Картометрический	5.00	-
450	521989.23	2208561.63	Картометрический	5.00	-
451	521987.28	2208569.73	Картометрический	5.00	-
452	521971.39	2208616.75	Картометрический	5.00	-
453	521966.85	2208625.19	Картометрический	5.00	-
454	521954.85	2208644.00	Картометрический	5.00	-
455	521906.98	2208692.78	Картометрический	5.00	-
456	521894.67	2208687.42	Картометрический	5.00	-
457	521903.04	2208681.61	Картометрический	5.00	-
458	521946.59	2208637.42	Картометрический	5.00	-
459	521957.79	2208619.87	Картометрический	5.00	-
460	521961.73	2208612.55	Картометрический	5.00	-
461	521977.18	2208566.81	Картометрический	5.00	-
462	521978.89	2208559.70	Картометрический	5.00	-

1	2	3	4	5	6
463	521979.41	2208555.80	Картометрический	5.00	-
464	521979.69	2208550.22	Картометрический	5.00	-
465	521979.06	2208533.87	Картометрический	5.00	-
466	521979.38	2208509.67	Картометрический	5.00	-
467	521979.38	2208480.12	Картометрический	5.00	-
468	521981.00	2208403.58	Картометрический	5.00	-
469	521980.34	2208328.71	Картометрический	5.00	-
470	521980.91	2208321.91	Картометрический	5.00	-
471	521980.85	2208266.14	Картометрический	5.00	-
472	521983.27	2208244.60	Картометрический	5.00	-
473	521978.21	2207763.67	Картометрический	5.00	-
474	521974.22	2207759.59	Картометрический	5.00	-
475	521975.87	2207748.34	Картометрический	5.00	-
476	521978.19	2207745.00	Картометрический	5.00	-
477	521976.01	2207399.52	Картометрический	5.00	-
478	521978.89	2207075.30	Картометрический	5.00	-
479	521981.41	2206156.18	Картометрический	5.00	-
480	521982.28	2206114.06	Картометрический	5.00	-
481	521978.49	2206111.34	Картометрический	5.00	-
482	521977.94	2206097.50	Картометрический	5.00	-
483	521981.58	2206095.95	Картометрический	5.00	-
484	521992.88	2205540.55	Картометрический	5.00	-
485	521997.68	2205176.08	Картометрический	5.00	-
486	521996.83	2205135.02	Картометрический	5.00	-
487	521992.74	2205118.43	Картометрический	5.00	-
488	521980.76	2205108.89	Картометрический	5.00	-
489	521961.26	2205108.80	Картометрический	5.00	-
490	521927.53	2205113.10	Картометрический	5.00	-
491	521872.75	2205115.71	Картометрический	5.00	-
492	521817.86	2205117.31	Картометрический	5.00	-
493	521691.30	2205121.31	Картометрический	5.00	-
494	521548.32	2205125.81	Картометрический	5.00	-
495	521432.39	2205127.87	Картометрический	5.00	-
496	521345.69	2205130.24	Картометрический	5.00	-
497	521255.00	2205132.71	Картометрический	5.00	-
498	521167.53	2205135.20	Картометрический	5.00	-
499	521073.78	2205137.87	Картометрический	5.00	-
500	521000.46	2205139.68	Картометрический	5.00	-
501	520900.32	2205141.60	Картометрический	5.00	-
502	520821.93	2205144.34	Картометрический	5.00	-
503	520732.05	2205147.49	Картометрический	5.00	-
504	520648.64	2205149.34	Картометрический	5.00	-
505	520529.18	2205153.34	Картометрический	5.00	-
506	520210.01	2205157.72	Картометрический	5.00	-
507	520035.73	2205159.10	Картометрический	5.00	-
508	519826.57	2205163.40	Картометрический	5.00	-
509	519812.67	2205166.47	Картометрический	5.00	-
510	519801.91	2205174.06	Картометрический	5.00	-

1	2	3	4	5	6
511	519790.13	2205170.45	Картометрический	5.00	-
512	519788.93	2205166.91	Картометрический	5.00	-
513	519787.06	2205164.51	Картометрический	5.00	-
514	519775.70	2205163.80	Картометрический	5.00	-
515	519709.40	2205164.40	Картометрический	5.00	-
516	519630.76	2205164.77	Картометрический	5.00	-
517	519559.55	2205166.17	Картометрический	5.00	-
518	519490.85	2205167.03	Картометрический	5.00	-
519	519484.51	2205167.87	Картометрический	5.00	-
520	519481.56	2205169.08	Картометрический	5.00	-
521	519480.30	2205172.22	Картометрический	5.00	-
522	519468.78	2205172.07	Картометрический	5.00	-
523	519468.36	2205168.55	Картометрический	5.00	-
524	519466.43	2205167.71	Картометрический	5.00	-
525	519459.54	2205167.69	Картометрический	5.00	-
526	519403.16	2205167.17	Картометрический	5.00	-
527	519363.63	2205166.99	Картометрический	5.00	-
528	519317.36	2205167.18	Картометрический	5.00	-
529	519249.03	2205167.47	Картометрический	5.00	-
530	519200.22	2205167.61	Картометрический	5.00	-
531	519149.91	2205167.75	Картометрический	5.00	-
532	519094.08	2205166.97	Картометрический	5.00	-
533	519056.41	2205166.40	Картометрический	5.00	-
534	519037.84	2205166.15	Картометрический	5.00	-
535	519030.28	2205151.79	Картометрический	5.00	-
536	519056.30	2205152.23	Картометрический	5.00	-
537	519098.21	2205152.80	Картометрический	5.00	-
538	519149.50	2205153.32	Картометрический	5.00	-
539	519199.14	2205153.47	Картометрический	5.00	-
540	519245.63	2205153.60	Картометрический	5.00	-
541	519317.79	2205153.52	Картометрический	5.00	-
542	519365.06	2205153.25	Картометрический	5.00	-
543	519405.10	2205153.91	Картометрический	5.00	-
544	519492.23	2205152.90	Картометрический	5.00	-
545	519556.44	2205152.19	Картометрический	5.00	-
546	519634.10	2205151.44	Картометрический	5.00	-
547	519709.77	2205150.94	Картометрический	5.00	-
548	519778.18	2205150.49	Картометрический	5.00	-
549	519825.16	2205150.96	Картометрический	5.00	-
550	519940.67	2205148.28	Картометрический	5.00	-
551	520036.24	2205146.58	Картометрический	5.00	-
552	520121.90	2205145.78	Картометрический	5.00	-
553	520211.19	2205144.95	Картометрический	5.00	-
554	520308.84	2205143.39	Картометрический	5.00	-
555	520406.53	2205141.82	Картометрический	5.00	-
556	520467.88	2205140.65	Картометрический	5.00	-
557	520527.39	2205139.51	Картометрический	5.00	-
558	520534.13	2205138.54	Картометрический	5.00	-

1	2	3	4	5	6
559	520537.16	2205132.86	Картометрический	5.00	-
560	520550.50	2205132.52	Картометрический	5.00	-
561	520553.83	2205137.36	Картометрический	5.00	-
562	520559.37	2205139.36	Картометрический	5.00	-
563	520644.13	2205136.84	Картометрический	5.00	-
564	520733.28	2205135.50	Картометрический	5.00	-
565	520821.14	2205132.50	Картометрический	5.00	-
566	520901.31	2205129.77	Картометрический	5.00	-
567	520999.43	2205126.19	Картометрический	5.00	-
568	521073.57	2205123.61	Картометрический	5.00	-
569	521163.66	2205120.83	Картометрический	5.00	-
570	521256.18	2205118.58	Картометрический	5.00	-
571	521347.20	2205116.07	Картометрический	5.00	-
572	521431.96	2205113.78	Картометрический	5.00	-
573	521544.82	2205110.15	Картометрический	5.00	-
574	521687.81	2205105.54	Картометрический	5.00	-
575	521817.39	2205101.13	Картометрический	5.00	-
576	521875.07	2205099.01	Картометрический	5.00	-
577	521927.58	2205095.20	Картометрический	5.00	-
578	521961.22	2205090.35	Картометрический	5.00	-
579	521984.86	2205090.47	Картометрический	5.00	-
580	521992.36	2205086.56	Картометрический	5.00	-
581	521997.74	2205076.09	Картометрический	5.00	-
582	521997.21	2205042.62	Картометрический	5.00	-
583	521998.79	2204986.98	Картометрический	5.00	-
584	521997.86	2204910.90	Картометрический	5.00	-
585	521996.26	2204845.28	Картометрический	5.00	-
586	521996.38	2204766.04	Картометрический	5.00	-
587	521993.68	2204702.72	Картометрический	5.00	-
588	521994.96	2204636.79	Картометрический	5.00	-
589	521994.03	2204574.23	Картометрический	5.00	-
590	521993.17	2204516.66	Картометрический	5.00	-
591	521992.48	2204499.22	Картометрический	5.00	-
592	521987.83	2204479.75	Картометрический	5.00	-
593	521985.77	2204476.46	Картометрический	5.00	-
594	521979.43	2204467.91	Картометрический	5.00	-
595	521973.82	2204462.20	Картометрический	5.00	-
596	521962.75	2204453.26	Картометрический	5.00	-
597	521949.64	2204446.43	Картометрический	5.00	-
598	521896.37	2204420.41	Картометрический	5.00	-
599	521905.32	2204406.97	Картометрический	5.00	-
600	521955.39	2204431.30	Картометрический	5.00	-
601	521968.39	2204439.24	Картометрический	5.00	-
602	521983.51	2204448.45	Картометрический	5.00	-
603	521993.76	2204458.19	Картометрический	5.00	-
604	521997.88	2204464.70	Картометрический	5.00	-
605	522002.48	2204473.16	Аналитический	0.50	-
606	522007.03	2204488.01	Аналитический	0.50	-

1	2	3	4	5	6
607	522008.90	2204501.15	Аналитический	0.50	-
608	522008.85	2204517.38	Аналитический	0.50	-
609	522008.67	2204576.52	Аналитический	0.50	-
610	522008.29	2204639.12	Аналитический	0.50	-
611	522008.29	2204700.96	Аналитический	0.50	-
612	522011.18	2204765.21	Аналитический	0.50	-
613	522012.92	2204844.68	Аналитический	0.50	-
614	522014.58	2204911.63	Аналитический	0.50	-
615	522016.03	2204986.67	Аналитический	0.50	-
616	522016.67	2205025.58	Аналитический	0.50	-
617	522019.47	2205036.73	Аналитический	0.50	-
618	522022.57	2205041.98	Аналитический	0.50	-
619	522022.99	2205068.50	Аналитический	0.50	-
620	522031.28	2205076.53	Аналитический	0.50	-
621	522047.78	2205082.17	Аналитический	0.50	-
622	522070.17	2205086.05	Аналитический	0.50	-
623	523011.41	2205089.17	Аналитический	0.50	-
624	523147.95	2205090.22	Аналитический	0.50	-
625	523262.20	2205090.45	Аналитический	0.50	-
626	523308.74	2205090.88	Аналитический	0.50	-
627	523313.56	2205081.47	Аналитический	0.50	-
628	523312.40	2205072.43	Аналитический	0.50	-
629	523305.77	2205004.27	Аналитический	0.50	-
630	523294.01	2204875.67	Аналитический	0.50	-
631	523286.77	2204794.14	Аналитический	0.50	-
632	523281.81	2204747.96	Аналитический	0.50	-
633	523278.81	2204730.10	Аналитический	0.50	-
634	523275.70	2204717.81	Аналитический	0.50	-
635	523294.56	2204718.76	Аналитический	0.50	-
636	523299.07	2204746.44	Аналитический	0.50	-
637	523304.65	2204790.61	Аналитический	0.50	-
638	523312.56	2204873.15	Аналитический	0.50	-
639	523324.36	2205001.74	Аналитический	0.50	-
640	523330.11	2205068.46	Аналитический	0.50	-
641	523332.25	2205081.62	Аналитический	0.50	-
642	523339.26	2205090.50	Аналитический	0.50	-
643	523549.06	2205090.49	Аналитический	0.50	-
644	523553.17	2205086.14	Аналитический	0.50	-
645	523560.85	2205086.01	Аналитический	0.50	-
646	523564.90	2205090.44	Аналитический	0.50	-
647	524032.00	2205092.79	Аналитический	0.50	-
648	524417.06	2205092.77	Аналитический	0.50	-
649	524493.41	2205087.70	Аналитический	0.50	-
650	524530.16	2205081.56	Аналитический	0.50	-
651	524667.29	2205048.49	Аналитический	0.50	-
652	524667.95	2205044.25	Аналитический	0.50	-
653	524680.81	2205040.21	Аналитический	0.50	-
654	524683.09	2205044.68	Аналитический	0.50	-

1	2	3	4	5	6
381	524727.09	2205033.86	Картометрический	5.00	-
655	522019.28	2202377.26	Аналитический	0.50	-
656	522017.88	2202463.76	Аналитический	0.50	-
657	522016.98	2202667.68	Аналитический	0.50	-
658	522018.03	2202822.55	Аналитический	0.50	-
659	522017.93	2202931.97	Аналитический	0.50	-
660	522018.79	2203089.84	Аналитический	0.50	-
661	522018.32	2203153.34	Аналитический	0.50	-
662	522017.05	2203316.58	Аналитический	0.50	-
663	522016.89	2203394.18	Аналитический	0.50	-
664	522014.53	2203461.09	Аналитический	0.50	-
665	522015.70	2203542.27	Аналитический	0.50	-
666	522016.49	2203581.23	Аналитический	0.50	-
667	522018.89	2203628.49	Аналитический	0.50	-
668	522019.97	2203655.88	Аналитический	0.50	-
669	522019.39	2203666.88	Аналитический	0.50	-
670	522009.38	2203756.05	Аналитический	0.50	-
671	522010.50	2203760.24	Аналитический	0.50	-
672	522013.86	2203761.71	Аналитический	0.50	-
673	522013.46	2203776.77	Аналитический	0.50	-
674	522009.45	2203782.25	Аналитический	0.50	-
675	522006.90	2203796.51	Аналитический	0.50	-
676	522005.31	2203814.27	Аналитический	0.50	-
677	521992.16	2203812.77	Аналитический	0.50	-
678	521994.62	2203791.18	Аналитический	0.50	-
679	521997.74	2203754.69	Аналитический	0.50	-
680	522004.79	2203664.36	Аналитический	0.50	-
681	522004.97	2203650.90	Аналитический	0.50	-
682	522001.42	2203580.35	Аналитический	0.50	-
683	522000.68	2203561.96	Аналитический	0.50	-
684	521997.13	2203460.00	Аналитический	0.50	-
685	521998.26	2203394.33	Аналитический	0.50	-
686	521999.52	2203317.35	Аналитический	0.50	-
687	522000.29	2203152.87	Аналитический	0.50	-
688	522001.70	2203090.31	Аналитический	0.50	-
689	522001.35	2202932.68	Аналитический	0.50	-
690	522000.90	2202822.22	Картометрический	5.00	-
691	522000.50	2202667.59	Картометрический	5.00	-
692	522002.06	2202461.23	Картометрический	5.00	-
693	522003.00	2202378.24	Картометрический	5.00	-
694	522000.76	2202365.98	Картометрический	5.00	-
695	521996.12	2202359.91	Картометрический	5.00	-
696	521996.14	2202359.46	Картометрический	5.00	-
655	522019.28	2202377.26	Аналитический	0.50	-
697	520995.74	2200823.25	Картометрический	5.00	-
698	520984.18	2200839.40	Картометрический	5.00	-

1	2	3	4	5	6
699	520976.15	2200833.99	Картометрический	5.00	-
700	520966.40	2200824.24	Картометрический	5.00	-
701	520924.33	2200790.74	Картометрический	5.00	-
702	520837.36	2200721.87	Картометрический	5.00	-
703	520787.36	2200682.31	Картометрический	5.00	-
704	520719.69	2200628.78	Картометрический	5.00	-
705	520652.52	2200569.52	Картометрический	5.00	-
706	519959.26	2199934.45	Картометрический	5.00	-
707	519959.19	2199940.22	Картометрический	5.00	-
708	519941.34	2199917.76	Картометрический	5.00	-
709	519920.46	2199888.68	Картометрический	5.00	-
710	519895.36	2199851.70	Картометрический	5.00	-
711	519865.87	2199808.24	Картометрический	5.00	-
712	519850.95	2199789.63	Картометрический	5.00	-
713	519838.17	2199771.72	Картометрический	5.00	-
714	519826.24	2199757.12	Картометрический	5.00	-
715	519817.73	2199749.37	Картометрический	5.00	-
716	519809.50	2199743.09	Картометрический	5.00	-
717	519800.66	2199737.72	Картометрический	5.00	-
718	519791.99	2199735.46	Картометрический	5.00	-
719	519781.89	2199738.14	Картометрический	5.00	-
720	519769.22	2199729.46	Картометрический	5.00	-
721	519770.76	2199723.33	Картометрический	5.00	-
722	519763.32	2199716.83	Картометрический	5.00	-
723	519713.75	2199688.47	Картометрический	5.00	-
724	519728.53	2199677.49	Картометрический	5.00	-
725	519773.85	2199702.91	Картометрический	5.00	-
726	519797.33	2199717.33	Картометрический	5.00	-
727	519817.02	2199728.72	Картометрический	5.00	-
728	519828.27	2199735.23	Картометрический	5.00	-
729	519838.17	2199742.65	Картометрический	5.00	-
730	519852.21	2199759.94	Картометрический	5.00	-
731	519866.31	2199778.64	Картометрический	5.00	-
732	519878.51	2199797.05	Картометрический	5.00	-
733	519966.90	2199927.89	Картометрический	5.00	-
734	520652.96	2200556.56	Картометрический	5.00	-
735	520679.38	2200580.68	Аналитический	0.50	-
736	520920.36	2200766.24	Аналитический	0.50	-
697	520995.74	2200823.25	Картометрический	5.00	-
737	520750.17	2203572.32	Аналитический	0.50	-
738	520749.50	2203586.57	Аналитический	0.50	-
739	520735.30	2203586.31	Аналитический	0.50	-
740	520718.57	2203586.00	Аналитический	0.50	-
741	520701.92	2203586.15	Аналитический	0.50	-
742	520681.22	2203586.88	Аналитический	0.50	-
743	520661.79	2203587.89	Аналитический	0.50	-
744	520644.16	2203588.88	Аналитический	0.50	-

1	2	3	4	5	6
745	520526.55	2203599.64	Аналитический	0.50	-
746	520493.04	2203602.82	Аналитический	0.50	-
747	520430.90	2203610.63	Аналитический	0.50	-
748	520416.57	2203613.48	Картометрический	5.00	-
749	520398.71	2203618.17	Картометрический	5.00	-
750	520388.02	2203622.22	Картометрический	5.00	-
751	520380.01	2203626.55	Картометрический	5.00	-
752	520372.38	2203631.34	Картометрический	5.00	-
753	520312.20	2203665.35	Картометрический	5.00	-
754	520289.73	2203676.41	Картометрический	5.00	-
755	520272.76	2203683.25	Картометрический	5.00	-
756	520257.09	2203687.98	Картометрический	5.00	-
757	520247.08	2203689.69	Картометрический	5.00	-
758	520236.35	2203691.71	Картометрический	5.00	-
759	520219.68	2203693.53	Картометрический	5.00	-
760	520199.53	2203694.63	Картометрический	5.00	-
761	520108.92	2203692.25	Картометрический	5.00	-
762	520013.17	2203692.77	Картометрический	5.00	-
763	519968.00	2203689.38	Картометрический	5.00	-
764	519902.33	2203685.70	Картометрический	5.00	-
765	519824.70	2203680.67	Картометрический	5.00	-
766	519773.74	2203676.34	Картометрический	5.00	-
767	519744.01	2203671.55	Картометрический	5.00	-
768	519748.09	2203656.64	Картометрический	5.00	-
769	519775.31	2203662.03	Картометрический	5.00	-
770	519827.95	2203665.47	Картометрический	5.00	-
771	519899.96	2203670.80	Картометрический	5.00	-
772	519973.14	2203674.99	Картометрический	5.00	-
773	520014.94	2203677.67	Картометрический	5.00	-
774	520198.23	2203680.68	Картометрический	5.00	-
775	520219.58	2203679.41	Картометрический	5.00	-
776	520226.84	2203677.38	Картометрический	5.00	-
777	520228.81	2203673.21	Картометрический	5.00	-
778	520237.35	2203671.75	Картометрический	5.00	-
779	520244.10	2203677.32	Картометрический	5.00	-
780	520254.66	2203676.02	Картометрический	5.00	-
781	520268.37	2203672.72	Картометрический	5.00	-
782	520284.30	2203665.19	Картометрический	5.00	-
783	520304.52	2203655.31	Картометрический	5.00	-
784	520363.17	2203619.77	Картометрический	5.00	-
785	520372.98	2203614.00	Картометрический	5.00	-
786	520384.15	2203609.14	Картометрический	5.00	-
787	520392.84	2203606.34	Картометрический	5.00	-
788	520418.81	2203599.24	Картометрический	5.00	-
789	520433.63	2203595.60	Картометрический	5.00	-
790	520492.13	2203587.78	Картометрический	5.00	-
791	520499.73	2203585.58	Картометрический	5.00	-
792	520504.64	2203577.40	Картометрический	5.00	-

1	2	3	4	5	6
793	520513.21	2203576.25	Картометрический	5.00	-
794	520516.55	2203584.95	Картометрический	5.00	-
795	520526.30	2203585.94	Картометрический	5.00	-
796	520643.30	2203573.72	Картометрический	5.00	-
797	520659.65	2203572.27	Картометрический	5.00	-
798	520681.59	2203571.57	Картометрический	5.00	-
799	520701.03	2203571.05	Картометрический	5.00	-
800	520716.32	2203571.24	Картометрический	5.00	-
801	520737.63	2203571.73	Картометрический	5.00	-
737	520750.17	2203572.32	Аналитический	0.50	-
802	519873.06	2205407.90	Картометрический	5.00	-
803	519851.44	2205463.69	Картометрический	5.00	-
804	519841.13	2205461.15	Картометрический	5.00	-
805	519727.67	2205425.13	Картометрический	5.00	-
806	519751.59	2205370.74	Картометрический	5.00	-
807	519759.17	2205372.59	Картометрический	5.00	-
802	519873.06	2205407.90	Картометрический	5.00	-
808	518622.88	2205008.51	Картометрический	5.00	-
809	518628.11	2205039.94	Картометрический	5.00	-
810	518632.12	2205071.62	Картометрический	5.00	-
811	518609.75	2205074.88	Картометрический	5.00	-
812	518610.29	2205078.62	Картометрический	5.00	-
813	518574.62	2205083.73	Картометрический	5.00	-
814	518564.14	2205017.11	Картометрический	5.00	-
808	518622.88	2205008.51	Картометрический	5.00	-
815	518529.72	2205146.09	Картометрический	5.00	-
816	518532.52	2205156.63	Картометрический	5.00	-
817	518523.14	2205156.27	Картометрический	5.00	-
818	518441.01	2205156.05	Картометрический	5.00	-
819	518439.36	2205145.67	Картометрический	5.00	-
820	518520.16	2205145.95	Картометрический	5.00	-
815	518529.72	2205146.09	Картометрический	5.00	-
821	518726.93	2209354.16	Картометрический	5.00	-
822	518726.66	2209369.06	Картометрический	5.00	-
823	518677.80	2209369.03	Аналитический	2.50	-
824	518611.54	2209368.75	Аналитический	2.50	-
825	518577.80	2209368.46	Аналитический	2.50	-
826	518477.81	2209367.60	Аналитический	2.50	-
827	518377.81	2209366.74	Картометрический	5.00	-
828	518277.81	2209366.28			
829	518177.82	2209365.89	Картометрический	5.00	-
830	518077.82	2209365.51	Картометрический	5.00	-
831	517977.82	2209365.12	Картометрический	5.00	-
832	517877.82	2209364.73	Картометрический	5.00	-

1	2	3	4	5	6
833	517777.82	2209364.35	Картометрический	5.00	-
834	517677.82	2209363.96	Картометрический	5.00	-
835	517638.23	2209363.81	Картометрический	5.00	-
836	517637.98	2209368.05	Картометрический	5.00	-
837	517637.72	2209372.47	Картометрический	6.00	-
838	517554.10	2209372.18	Аналитический	0.50	-
839	517436.22	2209377.54	Аналитический	0.50	-
840	517415.83	2209386.06	Аналитический	0.50	-
841	517406.80	2209396.56	Аналитический	0.50	-
842	517387.11	2209460.00	Аналитический	0.50	-
843	517162.73	2210398.87	Аналитический	0.50	-
844	517091.17	2210690.97	Аналитический	0.50	-
845	517079.08	2210739.62	Аналитический	1.50	-
846	517062.11	2210793.81	Картометрический	5.00	-
847	517064.34	2210796.48	Картометрический	5.00	-
848	517060.24	2210813.15	Картометрический	5.00	-
849	517055.55	2210812.17	Картометрический	5.00	-
850	517019.22	2210912.23	Картометрический	5.00	-
851	517014.63	2210924.72	Картометрический	5.00	-
852	517004.18	2210923.97	Картометрический	5.00	-
853	516994.11	2210923.08	Картометрический	5.00	-
854	516999.17	2210909.18	Картометрический	5.00	-
855	517038.88	2210803.59	Картометрический	5.00	-
856	517036.80	2210801.65	Картометрический	5.00	-
857	517040.79	2210786.19	Картометрический	5.00	-
858	517044.67	2210785.59	Картометрический	5.00	-
859	517059.59	2210733.67	Картометрический	5.00	-
860	517072.32	2210686.23	Картометрический	5.00	-
861	517143.60	2210393.17	Картометрический	5.00	-
862	517365.58	2209454.29	Картометрический	5.00	-
863	517377.39	2209387.93	Аналитический	2.50	-
864	517370.38	2209376.78	Аналитический	2.50	-
865	517358.84	2209375.69	Аналитический	2.50	-
866	516723.50	2209366.71	Картометрический	5.00	-
867	516469.68	2209367.49	Картометрический	5.00	-
868	516192.16	2209366.74	Картометрический	5.00	-
869	516021.45	2209366.50	Картометрический	5.00	-
870	515880.76	2209364.76	Картометрический	5.00	-
871	515670.87	2209363.43	Картометрический	5.00	-
872	515426.29	2209362.52	Картометрический	5.00	-
873	515390.59	2209363.74	Картометрический	5.00	-
874	515305.61	2209362.40	Картометрический	5.00	-
875	515208.19	2209359.86	Картометрический	5.00	-
876	513719.26	2209347.42	Картометрический	5.00	-
877	513697.08	2209349.10	Картометрический	5.00	-
878	513696.04	2209331.75	Картометрический	5.00	-
879	513742.48	2209330.43	Картометрический	5.00	-
880	513835.27	2209329.01	Картометрический	5.00	-

1	2	3	4	5	6
881	514341.92	2209333.43	Картометрический	5.00	-
882	514786.56	2209334.10	Аналитический	2.50	-
883	514929.56	2209335.53	Аналитический	2.50	-
884	515181.48	2209338.42	Аналитический	2.50	-
885	515308.19	2209340.24	Аналитический	2.50	-
886	515390.96	2209341.86	Аналитический	2.50	-
887	515400.95	2209340.45	Аналитический	2.50	-
888	515404.69	2209335.80	Аналитический	2.50	-
889	515417.75	2209335.37	Аналитический	2.50	-
890	515420.00	2209340.06	Аналитический	0.50	-
891	515424.85	2209341.60	Аналитический	0.50	-
892	515660.57	2209341.60	Аналитический	0.50	-
893	515881.56	2209342.24	Аналитический	0.50	-
894	515967.76	2209343.46	Аналитический	0.50	-
895	515976.69	2209340.92	Аналитический	0.50	-
896	515982.21	2209334.67	Аналитический	0.50	-
897	515992.14	2209283.34	Аналитический	0.50	-
898	516232.55	2208333.45	Аналитический	0.50	-
899	516247.36	2208335.42	Аналитический	0.50	-
900	516235.37	2208381.80	Аналитический	0.50	-
901	516207.15	2208493.57	Аналитический	0.50	-
902	516178.23	2208613.32	Аналитический	0.50	-
903	516076.50	2209015.35	Аналитический	0.50	-
904	516022.13	2209230.28	Аналитический	0.50	-
905	516007.63	2209290.28	Аналитический	0.50	-
906	516007.22	2209335.38	Аналитический	0.50	-
907	516011.63	2209342.82	Аналитический	0.50	-
908	516022.37	2209345.30	Аналитический	0.50	-
909	516186.16	2209344.16	Аналитический	0.50	-
910	516472.80	2209346.92	Аналитический	0.50	-
911	516751.52	2209349.10	Аналитический	0.50	-
912	517047.15	2209350.98	Аналитический	0.50	-
913	517177.48	2209351.81	Аналитический	0.50	-
914	517294.74	2209352.62	Аналитический	0.50	-
915	517360.83	2209355.88	Аналитический	0.50	-
916	517391.77	2209354.16	Аналитический	0.50	-
917	517395.76	2209340.86	Аналитический	0.50	-
918	517409.21	2209341.64	Аналитический	0.50	-
919	517411.74	2209353.58	Аналитический	0.50	-
920	517427.23	2209353.96	Аналитический	0.50	-
921	517551.02	2209353.23	Аналитический	0.50	-
922	518363.59	2209356.76	Аналитический	0.50	-
923	518612.01	2209359.05	Аналитический	0.50	-
924	518708.90	2209359.42	Картометрический	5.00	-
925	518710.68	2209356.62	Картометрический	5.00	-
821	518726.93	2209354.16	Картометрический	5.00	-

3. Сведения о характерных точках части (частей) границы объекта					
Обозначение характерных точек части границы	Координаты, м		Метод определения координат характерной точки	Средняя квадратическая погрешность положения характерной точки (M _i), м	Описание обозначения точки на местности (при наличии)
	X	Y			
1	2	3	4	5	6
Часть №					
-	-	-	-	-	-

План границ объекта

Схема расположения листов плана границ объекта

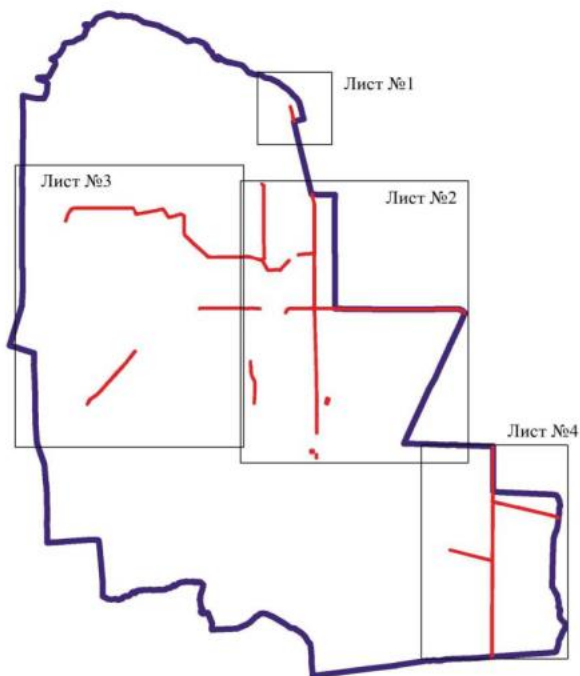

Масштаб 1:100000

Используемые условные знаки и обозначения:

	границы территориальной зоны
	границы муниципального образования
	область и номер листа плана границ объекта

Руководитель БУ ВО «Нормативно-проектный центр»

Подпись Ю.В. Шалыгина Дата « 02 » февраля 2022 г.

Место для оттиска печати (при наличии) лица, составившего описание местоположения границ объекта





План границ объекта

Лист № 1



Масштаб 1:10000

Используемые условные знаки и обозначения:

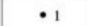
	границы территориальной зоны
	границы муниципального образования
	характерная точка границ территориальной зоны

Руководитель БУВО «Нормативно-проектный центр»

Подпись  Ю.В.Шалыгина Дата « 02 » февраля 2022 г.

Место для оттиска печати (при наличии) лица, составившего описание местоположения границ объекта



Линия границ объектов

Линия № 2



Масштаб 1:10000

- Векторные данные кадастровой информации
- граница земельного участка
 - граница кадастрового участка
 - граница кадастрового образования
 - граница кадастрового участка



Лист плана № 08/01

Лист № 3



Масштаб 1:1000

Условные обозначения:

- граница планируемой зоны
- граница существующей территории
- объекты типа границ планируемой зоны

Уполномоченный орган государственной власти
 Республики Беларусь: Минский районный исполнительный комитет
 Местный исполнительный орган государственной власти: Минский районный исполнительный комитет

План грани области

Лист № 4



Используемые условные знаки и обозначения:

	границы административной зоны
	границы муниципального образования
	характерная точка границы административной зоны

Масштаб 1:10000

Руководитель ФУО «Информационный центр»
 Попова Ю.В. Шалагина Дата « 02 » февраля 2022г.
 Место для отмены (для отмены) подлинного подписания границы области



«ОПИСАНИЕ МЕСТОПОЛОЖЕНИЯ ГРАНИЦ

Зона сельскохозяйственного производства за границами населенных пунктов - СХ2

(наименование объекта, местоположение границ которого описано
(далее - объект)

Раздел 1

Сведения об объекте		
№ п/п	Характеристики объекта	Описание характеристик
1	2	3
1	Местоположение объекта	Воронежская область, Эртильский муниципальный район, Первоэртильское сельское поселение
2	Площадь объекта \pm величина погрешности определения площади ($P \pm \Delta P$)	-
3	Иные характеристики объекта	-

Раздел 2

Сведения о местоположении границ объекта					
1. Система координат: МСК - 36, зона 2					
2. Сведения о характерных точках границ объекта					
Обозначение характерных точек границ	Координаты, м		Метод определения координат характерной точки	Средняя квадратическая погрешность положения характерной точки (Мт), м	Описание обозначения точки на местности (при наличии)
	X	Y			
1	2	3	4	5	6
1	525603.96	2203328.09	Картометрический	5.00	-
2	525583.23	2203407.14	Картометрический	5.00	-
3	525501.78	2203385.84	Картометрический	5.00	-
4	525522.84	2203279.17	Картометрический	5.00	-
1	525603.96	2203328.09	Картометрический	5.00	-
5	516283.09	2207619.86	Картометрический	5.00	-
6	516263.89	2207697.75	Картометрический	5.00	-
7	516177.50	2207682.33	Аналитический	2.50	-
8	516177.63	2207681.92	Картометрический	5.00	-
9	516206.95	2207589.24	Картометрический	5.00	-
5	516283.09	2207619.86	Картометрический	5.00	-
10	516196.27	2207584.93	Картометрический	5.00	-
11	516187.05	2207614.23	Картометрический	5.00	-
12	516171.47	2207609.33	Картометрический	5.00	-
13	516161.18	2207642.03	Картометрический	5.00	-
14	516176.76	2207646.93	Картометрический	5.00	-
15	516166.25	2207680.31	Картометрический	5.00	-
16	515997.79	2207610.95	Аналитический	2.50	-
17	515991.77	2207628.73	Картометрический	5.00	-
18	515893.62	2207590.00	Картометрический	5.00	-
19	515928.51	2207499.13	Картометрический	5.00	-
20	516024.63	2207531.63	Картометрический	5.00	-
21	516030.01	2207516.23	Картометрический	5.00	-
10	516196.27	2207584.93	Картометрический	5.00	-

3. Сведения о характерных точках части (частей) границы объекта					
Обозначение характерных точек части границы	Координаты, м		Метод определения координат характерной точки	Средняя квадратическая погрешность положения характерной точки (M _i), м	Описание обозначения точки на местности (при наличии)
	X	Y			
1	2	3	4	5	6
Часть №					
-	-	-	-	-	-

План границ объекта

Схема расположения листов плана границ объекта

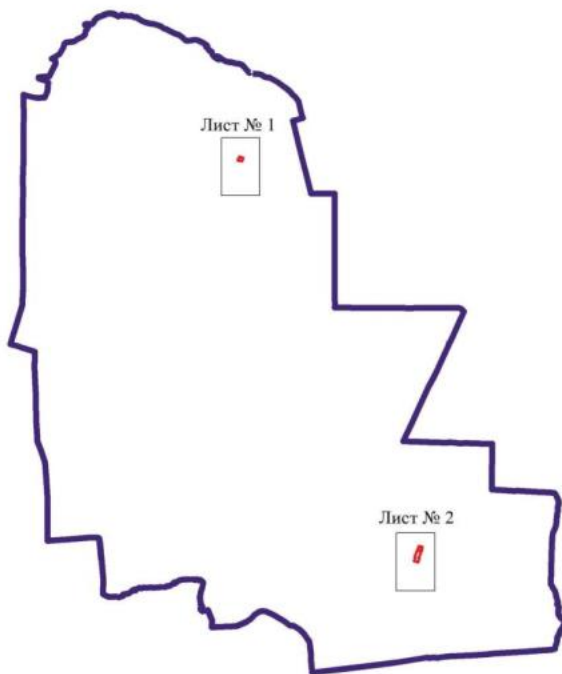

Масштаб 1:100000

Используемые условные знаки и обозначения:

	границы территориальной зоны
	границы муниципального образования
	область и номер листа плана границ объекта

Руководитель БУВО «Нормативно-проектный центр»

Подпись  Ю.В. Шалыгина Дата « 02 » февраля 2022 г.

Место для оттиска печати (при наличии) лица, составившего описание местоположения границ объекта



План границ объекта

Лист № 1



Масштаб 1:5000

Используемые условные знаки и обозначения:



границы территориальной зоны



характерная точка границ территориальной зоны

Руководитель БУВО «Нормативно-проектный центр»

Подпись Ю.В. Шалыгина Ю.В. Шалыгина Дата « 02 » февраля 2022 г.

Место для оттиска печати (при наличии) лица, составившего описание местоположения границ объекта



План границ объекта

Лист № 2



Масштаб 1:5000

Используемые условные знаки и обозначения:



границы территориальной зоны



• 20

характерная точка границ территориальной зоны

Руководитель БУВО «Нормативно-проектный центр»

Подпись Ю.В. Шалыгина Ю.В. Шалыгина Дата « 02 » февраля 2022 г.

Место для оттиска печати (при наличии) лица, составившего описание местоположения границ объекта

