



**ДЕПАРТАМЕНТ
АРХИТЕКТУРЫ И ГРАДОСТРОИТЕЛЬСТВА
ВОРОНЕЖСКОЙ ОБЛАСТИ**

ПРИКАЗ

20.07.2022

№ 45-01-04/759

г. Воронеж

**О внесении изменений в правила землепользования и застройки
Рамоньского сельского поселения Аннинского муниципального района
Воронежской области**

В соответствии с Градостроительным кодексом Российской Федерации, Федеральным законом от 06.10.2003 № 131-ФЗ «Об общих принципах организации местного самоуправления в Российской Федерации», законами Воронежской области от 07.07.2006 № 61-ОЗ «О регулировании градостроительной деятельности в Воронежской области», от 20.12.2018 № 173-ОЗ «О перераспределении полномочий по утверждению правил землепользования и застройки между органами местного самоуправления поселений Воронежской области, городского округа город Нововоронеж, Борисоглебского городского округа и исполнительными органами государственной власти Воронежской области», постановлением правительства Воронежской области от 31.12.2014 № 1240 «Об утверждении Положения о департаменте архитектуры и градостроительства Воронежской области», на основании приказа департамента архитектуры и градостроительства Воронежской области от 04.10.2021 № 45-01-04/1088 «О подготовке проектов о внесении изменений в правила землепользования и

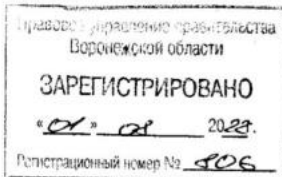

застройки поселений Аннинского, Бобровского, Богучарского, Бутурлиновского, Грибановского, Калачеевского, Кантемировского, Лискинского, Нижнедевицкого, Новоусманского, Новохопёрского, Острогожского, Панинского, Петропавловского, Поворинского, Подгоренского, Рамонского, Репьёвского, Россошанского, Терновского, Эртильского, Верхнемамонского, Верхнехавского, Каменского, Павловского, Хохольского муниципальных районов Воронежской области», с учетом заключений о результатах публичных слушаний от 14.03.2022

п р и к а з ы в а ю:

1. Внести в приказ департамента архитектуры и градостроительства Воронежской области от 31.08.2021 № 45-01-04/963 «Об утверждении правил землепользования и застройки Рамоньского сельского поселения Аннинского муниципального района Воронежской области» изменения, изложив правила землепользования и застройки Рамоньского сельского поселения Аннинского муниципального района Воронежской области в редакции согласно приложению к настоящему приказу.

2. Контроль исполнения настоящего приказа возложить на заместителя руководителя департамента архитектуры и градостроительства Воронежской области – начальника отдела территориального планирования Беляеву С.М.

Руководитель департамента
архитектуры и градостроительства
Воронежской области



А.А. Еренков

Приложение
к приказу департамента
архитектуры и градостроительства
Воронежской области
от 20.07.2022 № 45-01-4/759

«УТВЕРЖДЕНЫ
приказом департамента
архитектуры и градостроительства
Воронежской области
от 31.08.2021 № 45-01-04/963

**ПРАВИЛА ЗЕМЛЕПОЛЬЗОВАНИЯ И ЗАСТРОЙКИ
РАМОНЬСКОГО СЕЛЬСКОГО ПОСЕЛЕНИЯ
АННИНСКОГО МУНИЦИПАЛЬНОГО РАЙОНА
ВОРОНЕЖСКОЙ ОБЛАСТИ**

**ЧАСТЬ I. ПОРЯДОК ПРИМЕНЕНИЯ ПРАВИЛ
ЗЕМЛЕПОЛЬЗОВАНИЯ И ЗАСТРОЙКИ И ВНЕСЕНИЯ В НИХ
ИЗМЕНЕНИЙ**

Раздел 1. Общие положения

**1. Предмет регулирования и цели подготовки правил
землепользования и застройки Рамоньского сельского поселения
Аннинского муниципального района Воронежской области**

1. Правила землепользования и застройки Рамоньского сельского поселения Аннинского муниципального района Воронежской области (далее – Правила) являются документом градостроительного зонирования, который утверждается нормативным правовым актом департамента архитектуры и градостроительства Воронежской области и в котором устанавливаются территориальные зоны, градостроительные регламенты, порядок применения такого документа и порядок внесения в него изменений.

2. Правила разработаны в соответствии с Градостроительным кодексом Российской Федерации (далее – ГрК РФ), Земельным кодексом Российской Федерации, Федеральным законом от 06.10.2003 № 131-ФЗ «Об

общих принципах организации местного самоуправления в Российской Федерации», иными нормативными правовыми актами Российской Федерации, Воронежской области, муниципальными правовыми актами муниципального образования с учетом положений нормативных актов и документов, определяющих основные направления социально-экономического и градостроительного развития муниципального образования, а также сведений Единого государственного реестра недвижимости, сведений, документов и материалов, содержащихся в государственных информационных системах обеспечения градостроительной деятельности.

3. Правила разработаны в целях:

- создания условий для устойчивого развития территории муниципального образования, сохранения окружающей среды и объектов культурного наследия;
- создания условий для планировки территории муниципального образования;
- обеспечения прав и законных интересов физических и юридических лиц, в том числе правообладателей земельных участков и объектов капитального строительства;
- создания условий для привлечения инвестиций, в том числе путем предоставления возможности выбора наиболее эффективных видов разрешенного использования земельных участков и объектов капитального строительства.

2. Основные понятия, используемые в Правилах

В настоящих Правилах используются основные понятия, установленные законодательством Российской Федерации.

3. Сфера применения Правил

1. Действие настоящих Правил распространяется на всю территорию Рамоньского сельского поселения Аннинского муниципального района Воронежской области. Правила обязательны для соблюдения

органами государственной власти, органами местного самоуправления, физическими и юридическими лицами, при осуществлении ими градостроительной деятельности на территории Рамоньского сельского поселения Аннинского муниципального района Воронежской области.

2. Настоящие Правила применяются наряду с:

– техническими регламентами и иными обязательными требованиями, установленными в соответствии с законодательством в целях обеспечения безопасности жизни и здоровья людей, надежности и безопасности зданий, строений и сооружений, сохранения окружающей природной среды и объектов культурного наследия;

– региональными и местными нормативами градостроительного проектирования.

4. Содержание и порядок применения Правил

1. Правила включают в себя:

- 1) порядок их применения и внесения изменений в Правила;
- 2) карту градостроительного зонирования;
- 3) градостроительные регламенты.

Обязательным приложением к настоящим Правилам являются сведения о границах территориальных зон, которые должны содержать графическое описание местоположения границ территориальных зон, перечень координат характерных точек этих границ в системе координат, используемой для ведения Единого государственного реестра недвижимости.

2. Порядок применения Правил и внесения в них изменений включает в себя положения:

1) о регулировании землепользования и застройки;

2) об изменении видов разрешенного использования земельных участков и объектов капитального строительства физическими и юридическими лицами;

3) о подготовке документации по планировке территории органами местного самоуправления;

4) о проведении общественных обсуждений или публичных слушаний по вопросам землепользования и застройки;

5) о внесении изменений в Правила;

6) о регулировании иных вопросов землепользования и застройки.

5. Использование объектов недвижимости, не соответствующих настоящим Правилам

1. Земельные участки или объекты капитального строительства, виды разрешенного использования, предельные (минимальные и (или) максимальные) размеры и предельные параметры которых не соответствуют градостроительному регламенту, могут использоваться без установления срока приведения их в соответствие с градостроительным регламентом, за исключением случаев, если использование таких земельных участков и объектов капитального строительства опасно для жизни или здоровья человека, для окружающей среды, объектов культурного наследия.

2. Реконструкция указанных в подпункте 1 настоящего пункта объектов капитального строительства может осуществляться только путем приведения таких объектов в соответствие с градостроительным регламентом или путем уменьшения их несоответствия предельным параметрам разрешенного строительства, реконструкции. Изменение видов разрешенного использования указанных земельных участков и объектов капитального строительства может осуществляться путем приведения их в соответствие с видами разрешенного использования земельных участков и объектов капитального строительства, установленными градостроительным регламентом.

3. В случае если использование указанных в подпункте 1 настоящего пункта земельных участков и объектов капитального строительства продолжается и опасно для жизни или здоровья человека, для окружающей среды, объектов культурного наследия, в соответствии с федеральными законами может быть наложен запрет на использование таких земельных участков и объектов.

6. Открытость и доступность информации о землепользовании и застройке

1. Настоящие Правила являются открытыми и общедоступными.
2. Настоящие Правила подлежат опубликованию в порядке, установленном для официального опубликования нормативных правовых актов Воронежской области, и размещению в федеральной государственной информационной системе территориального планирования и в государственной информационной системе обеспечения градостроительной деятельности.

Раздел 2. Положения о регулировании землепользования и застройки

7. Перераспределение полномочий между органами местного самоуправления Рамоньского сельского поселения Аннинского муниципального района Воронежской области и департаментом архитектуры и градостроительства Воронежской области

1. На основании Закона Воронежской области от 20.12.2018 № 173-ОЗ «О перераспределении полномочий по утверждению правил землепользования и застройки между органами местного самоуправления поселений Воронежской области, городского округа город Нововоронеж, Борисоглебского городского округа и исполнительными органами государственной власти Воронежской области» (далее – Закон Воронежской области) и в соответствии со статьей 8.2 ГрК РФ, пунктом 6.1 статьи 26.3 Федерального закона от 06.10.1999 № 184-ФЗ «Об общих принципах организации законодательных (представительных) и исполнительных органов государственной власти субъектов Российской Федерации», частью 1.2 статьи 17 Федерального закона от 06.10.2003 № 131-ФЗ «Об общих принципах организации местного самоуправления в Российской Федерации» полномочия по утверждению Правил перераспределены между органами местного самоуправления Рамоньского сельского поселения Аннинского муниципального района Воронежской области и департаментом архитектуры

и градостроительства Воронежской области (далее – Уполномоченный орган) на срок, установленный Законом Воронежской области.

2. После истечения срока, указанного в Законе Воронежской области, полномочия Уполномоченного органа, предусмотренные настоящими Правилами, осуществляются органами местного самоуправления Рамоньского сельского поселения Аннинского муниципального района Воронежской области в соответствии с требованиями ГрК РФ.

8. Полномочия Уполномоченного органа по вопросам землепользования и застройки

1. Полномочия Уполномоченного органа по вопросам землепользования и застройки включают:

1) принятие решений о подготовке проекта Правил, о подготовке проекта о внесении изменений в Правила;

2) утверждение Правил, утверждение внесения изменений в Правила;

3) принятие решений о предоставлении разрешений на условно разрешенный вид использования объектов капитального строительства или земельного участка;

4) принятие решений о предоставлении разрешения на отклонение от предельных параметров разрешенного строительства, реконструкции объектов капитального строительства;

5) иные полномочия в соответствии с действующим законодательством.

9. Комиссия по подготовке проектов Правил

1. Комиссия по подготовке проектов правил землепользования и застройки поселений Воронежской области, городского округа город Нововоронеж, Борисоглебского городского округа (далее – Комиссия) является специально созданным постоянно действующим коллегиальным органом при Уполномоченном органе в целях реализации полномочий,

указанных в пункте 8 настоящих Правил, перераспределенных в соответствии с Законом Воронежской области и обеспечения выполнения задач градостроительного зонирования.

2. Комиссия создается и прекращает свою деятельность приказом Уполномоченного органа.

3. Состав и порядок деятельности Комиссии утверждается приказом Уполномоченного органа.

Раздел 3. Положения об изменении видов разрешенного использования земельных участков и объектов капитального строительства физическими и юридическими лицами

10. Изменение видов разрешенного использования земельных участков и объектов капитального строительства

1. Для каждой из установленных настоящими Правилами территориальных зон могут устанавливаться основные, условно разрешенные и вспомогательные виды разрешенного использования земельных участков и объектов капитального строительства.

2. Изменение одного вида разрешенного использования земельных участков и объектов капитального строительства на другой вид такого использования осуществляется в соответствии с градостроительным регламентом при условии соблюдения требований технических регламентов.

3. Основные и вспомогательные виды разрешенного использования земельных участков и объектов капитального строительства правообладателями земельных участков и объектов капитального строительства, за исключением органов государственной власти, органов местного самоуправления, государственных и муниципальных учреждений, государственных и муниципальных унитарных предприятий, выбираются самостоятельно без дополнительных разрешений и согласования.

4. Решения об изменении одного вида разрешенного использования земельных участков и объектов капитального строительства, расположенных

на землях, на которые действие градостроительных регламентов не распространяется или для которых градостроительные регламенты не устанавливаются, на другой вид такого использования принимаются в соответствии с федеральными законами.

11. Предоставление разрешения на условно разрешенный вид использования земельного участка или объекта капитального строительства

1. Физическое или юридическое лицо, заинтересованное в предоставлении разрешения на условно разрешенный вид использования земельного участка или объекта капитального строительства (далее - разрешение на условно разрешенный вид использования), направляет заявление о предоставлении разрешения на условно разрешенный вид использования в Комиссию. Заявление о предоставлении разрешения на условно разрешенный вид использования может быть направлено в форме электронного документа, подписанного электронной подписью в соответствии с требованиями Федерального закона от 06.04.2011 № 63-ФЗ «Об электронной подписи».

2. Порядок предоставления разрешения на условно разрешенный вид использования земельного участка или объекта капитального строительства определен статьей 39 ГрК РФ.

3. Проект решения о предоставлении разрешения на условно разрешенный вид использования подлежит рассмотрению на общественных обсуждениях или публичных слушаниях, проводимых в порядке, установленном статьей 5.1 ГрК РФ, с учетом положений статьи 39 ГрК РФ.

12. Предоставление разрешения на отклонение от предельных параметров разрешенного строительства, реконструкции объектов капитального строительства

1. Правообладатели земельных участков, размеры которых меньше установленных градостроительным регламентом минимальных размеров земельных участков либо конфигурация, инженерно-геологические или иные характеристики которых неблагоприятны для застройки, вправе обратиться

за разрешениями на отклонение от предельных параметров разрешенного строительства, реконструкции объектов капитального строительства (далее также – разрешение на отклонение от предельных параметров).

2. Правообладатели земельных участков вправе обратиться за разрешениями на отклонение от предельных параметров разрешенного строительства, реконструкции объектов капитального строительства, если такое отклонение необходимо в целях однократного изменения одного или нескольких предельных параметров разрешенного строительства, реконструкции объектов капитального строительства, установленных градостроительным регламентом для конкретной территориальной зоны, не более чем на десять процентов.

3. Порядок предоставления разрешения на отклонение от предельных параметров определен статьей 40 ГрК РФ.

4. Проект решения о предоставлении разрешения на отклонение от предельных параметров подлежит рассмотрению на общественных обсуждениях или публичных слушаниях, проводимых в порядке, установленном статьей 5.1 ГрК РФ, с учетом положений статьи 39 ГрК РФ, за исключением случая, указанного в части 1.1 статьи 40 ГрК РФ.

Раздел 4. Положения о подготовке документации по планировке территории органами местного самоуправления

13. Общие положения о подготовке документации по планировке территории

1. Подготовка документации по планировке территории осуществляется в целях обеспечения устойчивого развития территорий, в том числе выделения элементов планировочной структуры, установления границ земельных участков, установления границ зон планируемого размещения объектов капитального строительства.

2. Подготовка документации по планировке территории осуществляется в соответствии с главой 5 ГрК РФ.

3. Состав и содержание документации по планировке территории определяется ГрК РФ.

Раздел 5. Положения о проведении общественных обсуждений или публичных слушаний по вопросам землепользования и застройки

14. Общие положения о порядке проведения общественных обсуждений или публичных слушаний в сфере градостроительной деятельности

1. В целях соблюдения права человека на благоприятные условия жизнедеятельности, прав и законных интересов правообладателей земельных участков и объектов капитального строительства по проектам правил землепользования и застройки, проектам планировки территории, проектам межевания территории, проектам, предусматривающим внесение изменений в один из указанных утвержденных документов, проектам решений о предоставлении разрешения на условно разрешенный вид использования земельного участка или объекта капитального строительства, проектам решений о предоставлении разрешения на отклонение от предельных параметров разрешенного строительства, реконструкции объектов капитального строительства в соответствии с уставом муниципального образования и (или) нормативным правовым актом представительного органа муниципального образования и с учетом положений ГрК РФ проводятся общественные обсуждения или публичные слушания, за исключением случаев, предусмотренных ГрК РФ и другими федеральными законами.

2. Порядок проведения общественных обсуждений или публичных слушаний определяется ГрК РФ, Уставом Рамоньского сельского поселения Аннинского района Воронежской области и (или) нормативным правовым актом представительного органа муниципального образования.

Раздел 6. Положения о внесении изменений в Правила

15. Основания и порядок внесения изменений в Правила

1. Основания для рассмотрения вопроса о внесении изменений в настоящие Правила предусмотрены статьей 33 ГрК РФ.

2. Внесение изменений в Правила осуществляется в порядке, предусмотренном статьями 31 и 32 ГрК РФ, с учетом особенностей, установленных статьей 33 ГрК РФ.

Раздел 7. Положения о регулировании иных вопросов землепользования и застройки

16. Общие принципы регулирования иных вопросов землепользования и застройки на территории Рамоньского сельского поселения Аннинского муниципального района Воронежской области

Иные вопросы землепользования и застройки на территории Рамоньского сельского поселения Аннинского муниципального района Воронежской области регулируются законодательством Российской Федерации, Воронежской области, муниципальными правовыми актами Рамоньского сельского поселения Аннинского муниципального района Воронежской области.

ЧАСТЬ II. КАРТА ГРАДОСТРОИТЕЛЬНОГО ЗОНИРОВАНИЯ

17. Карты градостроительного зонирования

1. Карта градостроительного зонирования территории Рамоньского сельского поселения Аннинского муниципального района Воронежской области.



ПРАВИЛА ЗЕМЛЕПОЛЬЗОВАНИЯ И ЗАСТРОЙКИ
 Карта градостроительного зонирования территории Рамоньского сельского поселения
 Аннинского муниципального района Воронежской области

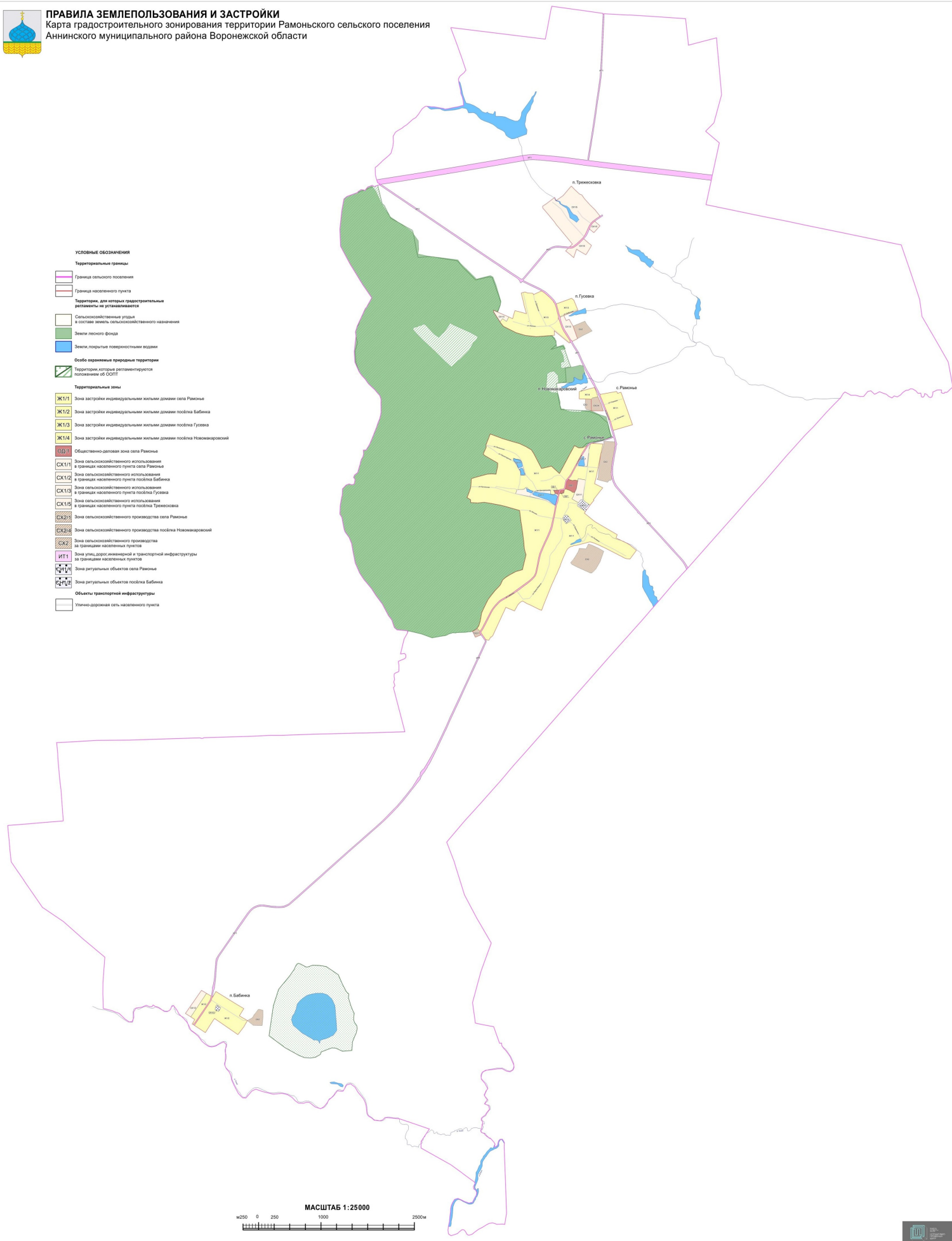

2. Карта градостроительного зонирования с отображением зон с особыми условиями использования территории Рамоньского сельского поселения Аннинского муниципального района Воронежской области.



ПРАВИЛА ЗЕМЛЕПОЛЬЗОВАНИЯ И ЗАСТРОЙКИ

Карта градостроительного зонирования с отображением зон с особыми условиями использования территории
Рамонского сельского поселения Аннинского муниципального района Воронежской области

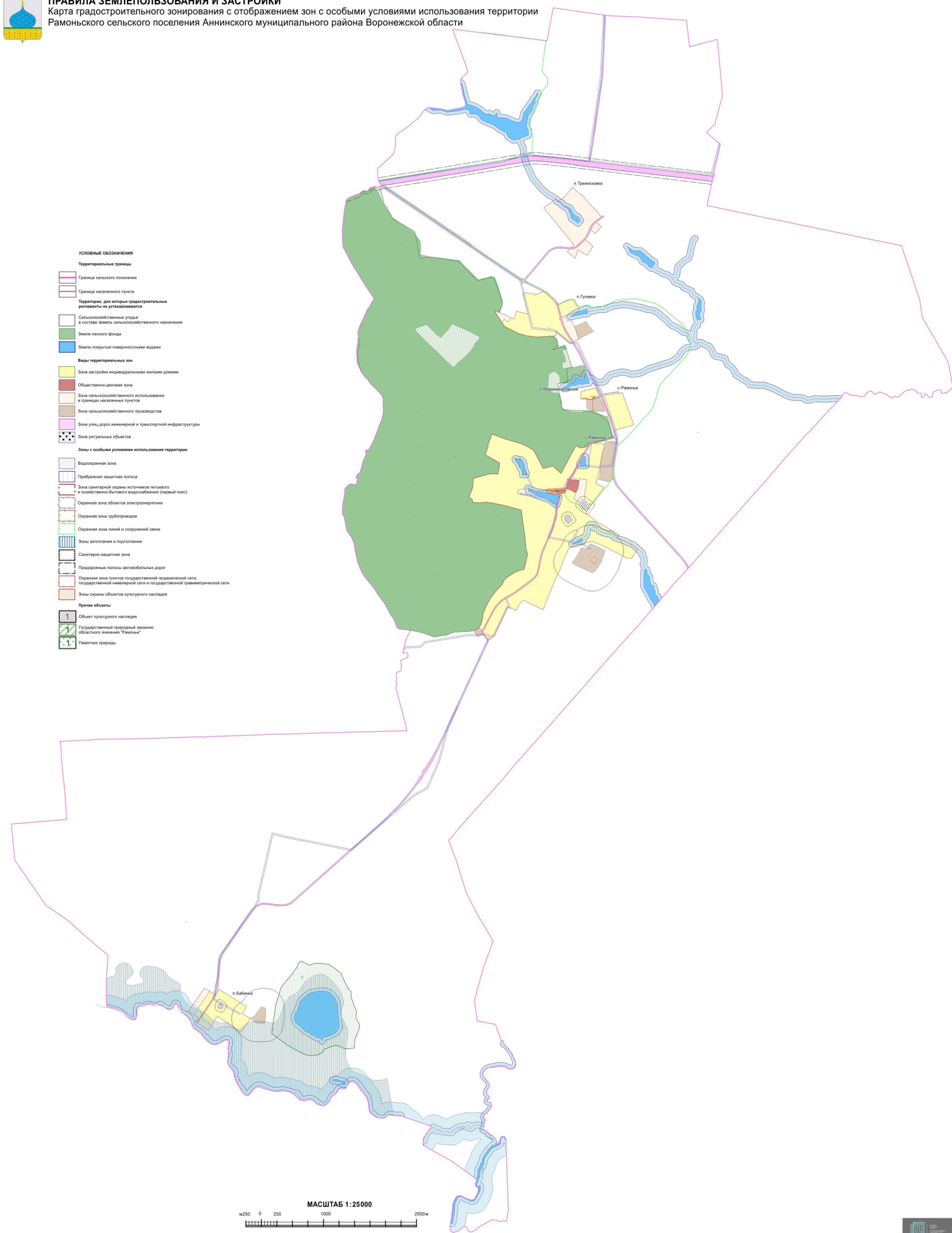

2.1. На территории Рамоньского сельского поселения Аннинского муниципального района Воронежской области располагаются следующие особо охраняемые природные территории (далее – ООПТ):

№ п/п	Наименование ООПТ	Сведения о границах территории ООПТ	Сведения о границах охранной зоны ООПТ
1	Памятник природы областного значения «Озеро Бабье»	Установлена постановлением правительства Воронежской области от 21.02.2018 № 180 «Об утверждении границ и режимов особой охраны территорий отдельных памятников природы областного значения и о внесении изменений в постановление администрации Воронежской области от 28.05.1998 № 500»	Не установлена
2	Государственный природный заказник областного значения «Рамонье»	Установлена постановлением правительства Воронежской области от 10.10.2014 № 919 «Об образовании государственного природного заказника областного значения «Рамонье»	Не установлена

2.2. На территории Рамоньского сельского поселения Аннинского муниципального района Воронежской области располагаются следующие объекты культурного наследия:

№ п/п	Наименование объекта культурного наследия	Сведения о границах территории объекта культурного наследия	Сведения о границах защитной зоны объекта культурного наследия	Сведения о границах зоны охраны объекта культурного наследия
1	Братская могила № 28 воинов 40-й Богучарской дивизии	Установлена приказом управления по охране объектов культурного наследия Воронежской области от 09.09.2020 № 71-01 -07/464 «Об утверждении границ территории объекта культурного наследия регионального значения «Братская могила № 28 воинов 40-й Богучарской дивизии»,	Прекратила существование со дня внесения в Единый государственный реестр сведений о зонах охраны объекта культурного наследия, утвержденным постановлением правительства	Установлена постановлением правительства Воронежской области от 25.03.2021 № 126 «Об утверждении зон охраны объекта культурного наследия регионального значения «Братская могила № 28 воинов 40-й Богучарской

№ п/п	Наименование объекта культурного наследия	Сведения о границах территории объекта культурного наследия	Сведения о границах защитной зоны объекта культурного наследия	Сведения о границах зоны охраны объекта культурного наследия
		<p>расположенного по адресу: Воронежская область, Аннинский район, с. Рамонье (уточненный адрес: Воронежская область, Аннинский район, с. Рамонье, ул. Центральная, 246)»</p>	<p>Воронежской области от 25.03.2021 № 126 «Об утверждении зон охраны объекта культурного наследия регионального значения «Братская могила № 28 воинов 40-й Богучарской дивизии», расположенного по адресу: Воронежская область, Аннинский район, с. Рамонье (уточненный адрес: Воронежская область, Аннинский район, с. Рамонье, ул. Центральная, 246), и требований к градостроительным регламентам в границах территорий указанных зон»</p>	<p>дивизии», расположенного по адресу: Воронежская область, Аннинский район, с. Рамонье (уточненный адрес: Воронежская область, Аннинский район, с. Рамонье, ул. Центральная, 246), и требований к градостроительным регламентам в границах территорий указанных зон»</p>

18. Перечень территориальных зон, установленных на карте градостроительного зонирования

1. Порядок установления территориальных зон определен статьей 34 ГрК РФ. На карте градостроительного зонирования установлены следующие виды территориальных зон:

Наименование территориальной зоны	Кодовое обозначение территориальной зоны
Жилые зоны	
Зона застройки индивидуальными жилыми домами	Ж1
Общественно-деловые зоны	
Общественно-деловая зона	ОД
Зоны инженерной и транспортной инфраструктуры	
Зона улиц, дорог, инженерной и транспортной инфраструктуры	ИТ1
Зоны сельскохозяйственного использования	
Зона сельскохозяйственного использования в границах населенных пунктов	СХ1
Зона сельскохозяйственного производства	СХ2
Зоны специального назначения	
Зона ритуальных объектов	СН1

2. Настоящими Правилами на территории Рамоньского сельского поселения Аннинского муниципального района Воронежской области установлены следующие территориальные зоны:

Наименование территориальной зоны	Кодовое обозначение территориальной зоны
Жилые зоны	
Зона застройки индивидуальными жилыми домами села Рамонье	Ж1/1
Зона застройки индивидуальными жилыми домами посёлка Бабинка	Ж1/2
Зона застройки индивидуальными жилыми домами посёлка Гусевка	Ж1/3
Зона застройки индивидуальными жилыми домами посёлка Новомакаровский	Ж1/4
Общественно-деловые зоны	
Общественно-деловая зона села Рамонье	ОД1
Зоны инженерной и транспортной инфраструктуры	
Зона улиц, дорог, инженерной и транспортной инфраструктуры за границами населенных пунктов	ИТ1
Зоны сельскохозяйственного использования	
Зона сельскохозяйственного использования в границах населенного пункта села Рамонье	СХ1/1
Зона сельскохозяйственного использования в границах населенного пункта посёлка Бабинка	СХ1/2
Зона сельскохозяйственного использования в границах населенного пункта посёлка Гусевка	СХ1/3

Наименование территориальной зоны	Кодовое обозначение территориальной зоны
Зона сельскохозяйственного использования в границах населенного пункта посёлка Трежесковка	CX1/5
Зона сельскохозяйственного производства села Рамонье	CX2/1
Зона сельскохозяйственного производства посёлка Новомакаровский	CX2/4
Зона сельскохозяйственного производства за границами населенных пунктов	CX2
Зоны специального назначения	
Зона ритуальных объектов села Рамонье	CH1/1
Зона ритуальных объектов посёлка Бабинка	CH1/2

3. Сведения о границах территориальных зон, содержащие графическое описание местоположения границ территориальных зон, перечень координат характерных точек границ территориальных зон села Рамонье, являются приложением № 1 к настоящим Правилам.

4. Сведения о границах территориальных зон, содержащие графическое описание местоположения границ территориальных зон, перечень координат характерных точек границ территориальных зон посёлка Бабинка, являются приложением № 2 к настоящим Правилам.

5. Сведения о границах территориальных зон, содержащие графическое описание местоположения границ территориальных зон, перечень координат характерных точек границ территориальных зон посёлка Гусевка, являются приложением № 3 к настоящим Правилам.

6. Сведения о границах территориальных зон, содержащие графическое описание местоположения границ территориальных зон, перечень координат характерных точек границ территориальных зон посёлка Новомакаровский, являются приложением № 4 к настоящим Правилам.

7. Сведения о границах территориальных зон, содержащие графическое описание местоположения границ территориальных зон, перечень координат характерных точек границ территориальных зон посёлка Трежесковка, являются приложением № 5 к настоящим Правилам.

8. Сведения о границах территориальных зон, содержащие графическое описание местоположения границ территориальных зон, перечень координат характерных точек границ территориальных зон, расположенных за

границами населенных пунктов на территории Рамоньского сельского поселения, являются приложением № 6 к настоящим Правилам.

ЧАСТЬ III. ГРАДОСТРОИТЕЛЬНЫЕ РЕГЛАМЕНТЫ

19. Общие положения о градостроительном регламенте

1. Градостроительным регламентом определяется правовой режим земельных участков, равно как всего, что находится над и под поверхностью земельных участков и используется в процессе их застройки и последующей эксплуатации объектов капитального строительства.

2. Действие градостроительного регламента распространяется в равной мере на все земельные участки и объекты капитального строительства, расположенные в пределах границ территориальной зоны, обозначенной на карте градостроительного зонирования.

3. Земли и земельные участки, на которые действие градостроительных регламентов не распространяется или для которых градостроительные регламенты не устанавливаются, определены статьей 36 ГрК РФ.

20. Виды разрешенного использования

1. Разрешенное использование земельных участков и объектов капитального строительства может быть следующих видов:

- основные виды разрешенного использования;
- условно разрешенные виды использования;
- вспомогательные виды разрешенного использования,

допустимые только в качестве дополнительных по отношению к основным видам разрешенного использования и условно разрешенным видам использования и осуществляемые совместно с ними.

2. Виды разрешенного использования (далее – ВРИ) земельных участков в настоящих Правилах определяются в соответствии с приказом Федеральной службы государственной регистрации, кадастра и картографии от 10.11.2020 № П/0412 «Об утверждении классификатора видов разрешенного использования земельных участков».

21. Градостроительные регламенты территориальных зон

1. Градостроительные регламенты территориальных зон Ж1/1, Ж1/2, Ж1/3, Ж1/4

№ п/п	Код ВРИ	Наименование ВРИ	Предельные (минимальные и (или) максимальные) размеры земельных участков, в том числе их площадь, м ²		Максимальный процент застройки в границах земельного участка	Предельное количество этажей или предельная высота зданий, строений, сооружений	Минимальные отступы от границ земельных участков в целях определения мест допустимого размещения зданий, строений, сооружений, за пределами которых запрещено строительство зданий, строений, сооружений
			min	max			
ОСНОВНЫЕ ВИДЫ РАЗРЕШЕННОГО ИСПОЛЬЗОВАНИЯ ЗЕМЕЛЬНЫХ УЧАСТКОВ И ОБЪЕКТОВ КАПИТАЛЬНОГО СТРОИТЕЛЬСТВА							
1	2.1	Для индивидуального жилищного строительства	300	5000	50%	3 этажа*	3 метра**
2	2.3	Блоковая жилая застройка	80	3000	50%	3 этажа*	3 метра**; 0 метров – при примыкании к соседним зданиям
3	2.2	Для ведения личного подсобного хозяйства (приусадебный земельный участок)	300	5000	30%	3 этажа*	3 метра**
4	13.1	Ведение огородничества	400	5000	0%	не подлежит установлению	
5	1.19	Сенокосение	600	50000	0%	не подлежит установлению	
6	1.20	Выпас сельскохозяйственных животных	300	50000	0%	не подлежит установлению	
7	2.7.2	Размещение гаражей для собственных нужд	не подлежит установлению				
8	3.1.1	Предоставление коммунальных услуг	не подлежит установлению				
9	3.1.2	Административные здания организаций, обеспечивающих предоставление коммунальных услуг	не подлежит установлению		60%	3 этажа	3 метра
10	3.2.3	Оказание услуг связи	не подлежит установлению				
11	3.4.1	Амбулаторно-поликлиническое обслуживание	не подлежит установлению		60%	3 этажа 3 этажа	3 метра 3 метра

№ п/п	Код ВРИ	Наименование ВРИ	Пределы (или) максимальные размеры земельных участков, в том числе их площадь, м ²		Максимальный процент застройки в границах земельного участка	Пределы количества этажей или пределы высоты зданий, строений, сооружений	Минимальные отступы от границ земельных участков в целях определения мест допустимого размещения зданий, строений, сооружений, за пределами которых запрещено строительство зданий, строений, сооружений
			min	max			
12	3.5.1	Дополное, начальное и среднее общее образование	не подлежат установлению			4 этажа	3 метра
13	3.6.2	Парки культуры и отдыха	не подлежат установлению				
14	5.1.3	Площадки для занятий спортом	не подлежат установлению				
15	9.3	Историко-культурная деятельность	не подлежат установлению				
16	11.0	Водные объекты	не подлежат установлению				
17	11.1	Общее пользование водными объектами	не подлежат установлению				
18	12.0	Земельные участки (территории) общего пользования	не подлежат установлению				
19	12.0.1	Улично-дорожная сеть	не подлежат установлению				
20	12.0.2	Благоустройство территории	не подлежат установлению				
УСЛОВНО РАЗРЕШЕННЫЕ ВИДЫ ЦЕЛЕСОЛЬЗОВАНИЯ ЗЕМЕЛЬНЫХ УЧАСТКОВ И ОБЪЕКТОВ КАПИТАЛЬНОГО СТРОИТЕЛЬСТВА							
21	2.1.1	Малоэтажная многоквартирная жилая застройка	600	не подлежат установлению	45%	4 этажа	6 метров
22	2.7.1	Хранение автотранспорта	не подлежат установлению				
23	3.2.4	Общезначимая	600	не подлежат установлению	45%	4 этажа	6 метров
24	3.3	Выгояе обслуживания	200	5000	60%	3 этажа	3 метра
25	3.6.1	Объекты культурно-досуговой деятельности	200	5000	60%	3 этажа	3 метра
26	3.7.1	Осууществление религиозных обрядов	не подлежат установлению				3 метра
27	3.8.1	Государственное управление	не подлежат установлению		60%	4 этажа	3 метра
28	3.10.1	Амбулаторное ветеринарное обслуживание	200	5000	60%	3 этажа	3 метра
29	4.1	Деловое управление	не подлежат установлению		60%	4 этажа	3 метра

№ п/п	Код ВРИ	Наименование ВРИ	Пределы (минимальные и (или) максимальные) размеры земельных участков, в том числе их площадь, м ²		Максимальный процент застройки в границах земельного участка	Пределы количества этажей или пределы высоты зданий, строений, сооружений	Минимальные отступы от границ земельных участков в целях определения мест допустимого размещения зданий, строений, сооружений, за пределами которых запрещено строительство зданий, строений, сооружений
			min	max			
30	4.4	Магазины	200	5000	60%	3 этажа	3 метра
31	4.5	Банковская и страховая деятельность	не подлежат установлению		60%	3 этажа	3 метра
32	4.6	Общественное питание	200	5000	50%	3 этажа	3 метра
33	4.9	Служебные гаражи	не подлежат установлению	5000	60%	не подлежит установлению	3 метра
34	5.1.2	Обеспечение занятий спортом в помещениях	не подлежат установлению		45%	не подлежит установлению	3 метра
35	6.4	Пищевая промышленность	не подлежат установлению	5000	не подлежит установлению	15 метров	3 метра
36	8.3	Обеспечение в внутреннего правопорядка	не подлежат установлению				3 метра
37	13.2	Ведение складского хозяйства	400	2000	30%	3 этажа	3 метра

* для вспомогательных видов – 1 этаж.

** от вспомогательных в видов – 1 метр.

Не допускается размещать со стороны улицы вспомогательные строения, за исключением гаражей. Допускается блокировка хозяйственных построек на смежных земельных участках по взаимному согласию домовладельцев с учетом требований пожарной безопасности.

Ограничения использования земельных участков и объектов капитального строительства в зонах с особыми условиями использования территории устанавливаются в соответствии с законодательством Российской Федерации. Перечень зон с особыми условиями использования территории и основания установления ограничений приведены в пункте 22 настоящих Правил.

2. Градостроительный регламент территориальной зоны ОД/Д

№ п/п	Код ВРИ	Наименование ВРИ	Пределы (минимальные и (или) максимальные) размеры земельных участков, в том числе их площадь, м ²		Максимальный процент застройки в границах земельного участка	Пределное количество этажей или предельная высота зданий, строений, сооружений	Минимальные отступы от границ земельных участков в целях определения мест допустимого размещения зданий, строений, сооружений, за пределами которых запрещено строительство зданий, строений, сооружений
			min	max			
ОСНОВНЫЕ ВИДЫ РАЗРЕШЕННОГО ИСПОЛЬЗОВАНИЯ ЗЕМЕЛЬНЫХ УЧАСТКОВ И ОБЪЕКТОВ КАПИТАЛЬНОГО СТРОИТЕЛЬСТВА							
1	3.1.1	Предоставление коммунальных услуг	не подлежат установлению	5000		не подлежат установлению	
2	3.1.2	Административные здания организаций, обеспечивающих предоставление коммунальных услуг	не подлежат установлению		60%	не подлежат установлению	3 метра
3	3.2.2	Оказание социальной помощи населению	не подлежат установлению		60%	не подлежат установлению	6 метров
4	3.2.3	Оказание услуг связи	не подлежат установлению		60%	не подлежат установлению	6 метров
5	3.2.4	Общегеня	600	не подлежат установлению	45%	не подлежат установлению	6 метров
6	3.3	Выгтовое обслуживание	200	не подлежат установлению	60%	не подлежат установлению	6 метров
7	3.4.1	Амблугорно-полклиническое обслуживание	не подлежат установлению			не подлежат установлению	6 метров
8	3.5.1	Допшкольное, начальное и среднее общее образование	не подлежат установлению			не подлежат установлению	6 метров
9	3.6.1	Объекты культурно-досуговой деятельности	не подлежат установлению		60%	не подлежат установлению	6 метров
10	3.6.2	Парки культуры и отдыха	не подлежат установлению			не подлежат установлению	6 метров
11	3.7.1	Осуществление религиозных обрядов	не подлежат установлению			не подлежат установлению	6 метров
12	3.8.1	Государственное управление	не подлежат установлению		60%	не подлежат установлению	6 метров

№ п/п	Код ВРИ	Наименование ВРИ	Пределы (минимальные и (или) максимальные) размеры земельных участков, в том числе их площадь, м ²		Максимальный процент застройки в границах земельного участка	Пределное количество этажей или предельная высота зданий, строений, сооружений	Минимальные отступы от границ земельных участков в целях определения мест допустимого размещения зданий, строений, сооружений, за пределами которых запрещено строительство зданий, строений, сооружений
			min	max			
13	3.10.1	Амбулаторное ветеринарное обслуживание	не подлежат установлению		60%	3 этажа	3 метра
14	4.1	Деловое управление	не подлежат установлению		50%	не подлжит установлению	6 метров
15	4.3	Рынки	не подлежат установлению		45%	не подлжит установлению	6 метров
16	4.4	Магазины	200	не подлжит установлению	60%	не подлжит установлению	3 метра
17	4.5	Банковская и страховая деятельность	не подлежат установлению		60%	не подлжит установлению	6 метров
18	4.6	Общественное питание	400	не подлжит установлению	50%	не подлжит установлению	6 метров
19	4.8.1	Развлекательные мероприятия	не подлежат установлению		45%	не подлжит установлению	6 метров
20	4.9	Служебные гаражи	не подлежат установлению				3 метра
21	5.1.2	Обеспечение занятий спортом в помещениях	не подлежат установлению		45%	не подлжит установлению	6 метров
22	5.1.3	Площадки для занятий спортом	не подлежат установлению				
23	8.3	Обеспечение внутреннего дворового пространства	не подлежат установлению				3 метра
24	9.3	Историко-культурная деятельность	не подлежат установлению				
25	12.0	Земельные участки (территории) общего пользования	не подлежат установлению				
26	12.0.1	Улично-дорожная сеть	не подлежат установлению				
27	12.0.2	Благоустройство территории	не подлежат установлению				
28	2.7.1	УСЛОВНО РАЗРЕШЕННЫЕ ВИДЫ И СПОСОБЫ ЗОНАНИЯ ЗЕМЕЛЬНЫХ УЧАСТКОВ И ОБЪЕКТОВ КАПИТАЛЬНОГО СТРОИТЕЛЬСТВА	не подлежат установлению				1 метр
29	2.7.2	Размещение гаражей для	не подлежат установлению				

№ и/л	Код ВРИ	Наименование ВРИ	Пределы (минимальные и (или) максимальные) размеры земельных участков, в том числе их площадь, м ²		Максимальный процент застройки в границах земельного участка	Пределное количество этажей или предельная высота зданий, строений, сооружений	Пределное количество этажей или предельная высота зданий, строений, сооружений за пределами которых запрещено строительство зданий, строений, сооружений	Минимальные отступы от границ земельных участков в целях определения мест допустимого размещения зданий, строений, сооружений, за пределами которых запрещено строительство зданий, строений, сооружений
			min	max				
30	4.9.1.3	Автомобильные мойки	не подлежат установлению		50%	1 этаж	3 метра	
31	6.4	Пищевая промышленность	400	5000		15 метров	3 метра	

Ограничения использования земельных участков и объектов капитального строительства в зонах с особыми условиями использования территории устанавливаются в соответствии с законодательством Российской Федерации. Перечень зон с особыми условиями использования территории и основания установления ограничений приведены в пункте 22 настоящих Правил.

3. Градостроительный регламент территориальной зоны ИТ1

№ и/л	Код ВРИ	Наименование ВРИ	Пределы (минимальные и (или) максимальные) размеры земельных участков, в том числе их площадь, м ²		Максимальный процент застройки в границах земельного участка	Пределное количество этажей или предельная высота зданий, строений, сооружений	Минимальные отступы от границ земельных участков в целях определения мест допустимого размещения зданий, строений, сооружений, за пределами которых запрещено строительство зданий, строений, сооружений
			min	max			
ОСНОВНЫЕ ВИДЫ РАЗРЕШЕННОГО ИСПОЛЬЗОВАНИЯ ЗЕМЕЛЬНЫХ УЧАСТКОВ И ОБЪЕКТОВ КАПИТАЛЬНОГО СТРОИТЕЛЬСТВА							
1	7.2.1	Размещение автомобильных дорог	не подлежат установлению				
2	3.1.1	Предоставление коммунальных услуг	не подлежат установлению				

№ п/п	Код ВРИ	Наименование ВРИ	Пределы (минимальные и (или) максимальные) размеры земельных участков, в том числе их площадь, м ²		Максимальный процент застройки в границах земельного участка	Пределы количества этажей или предельная высота зданий, строений, сооружений	Минимальные отступы от границ земельных участков в целях определения мест допустимого размещения зданий, строений, сооружений, за пределами которых запрещено строительство зданий, строений, сооружений
			min	max			
3	12.0	Земельные участки (территории) общего пользования	не подлежат установлению				
4	12.0.1	Улично-дорожная сеть	не подлежат установлению				
5	12.0.2	Благоустройство территории	не подлежат установлению				
УСЛОВНО РАЗРЕШЕННЫЕ ВИДЫ ИСПОЛЬЗОВАНИЯ ЗЕМЕЛЬНЫХ УЧАСТКОВ И ОБЪЕКТОВ КАПИТАЛЬНОГО СТРОИТЕЛЬСТВА							
6	4.9.1	Объекты дорожного сервиса	не подлежат установлению				3 метра
7	4.9.1.1	Заправка транспортных средств	не подлежат установлению			1 этаж	3 метра
8	4.9.1.2	Обеспечение дорожного оттока	600	не подлежит установлению	4,5%	3 этажа	3 метра
9	4.9.1.3	Автомобильные мойки	не подлежат установлению			1 этаж	3 метра
10	4.9.1.4	Ремонт автомобилей	не подлежат установлению			1 этаж	3 метра

В отношении части земельных участков, расположенных в границах ООПТ – государственный природный заказник областного значения «Рамонь», правовой режим использования определяется постановлением правительства Воронежской области от 10.10.2014 № 919 «Об образовании государственного природного заказника областного значения «Рамонь».

Ограничения использования земельных участков и объектов капитального строительства в зонах с особыми условиями использования территории устанавливаются в соответствии с законодательством Российской Федерации. Перечень зон с особыми условиями использования территории и основания установления ограничений приведены в пункте 22 настоящих Правил.

4. Градостроительные регламенты территориальных зон СХ1/1, СХ1/2, СХ1/3, СХ1/5

№ п/п	Код ВРИ	Наименование ВРИ	Предельные (минимальные и (или) максимальные) размеры земельных участков, в том числе их площадь, м ²		Максимальный процент застройки в границах земельного участка	Предельное количество этажей или предельная высота зданий, строений, сооружений	Минимальные отступы от границ земельных участков в целях определения мест допустимого размещения зданий, строений, сооружений, за пределами которых запрещено строительство зданий, строений, сооружений
			min	max			
ОСНОВНЫЕ ВИДЫ РАЗРЕШЕННОГО ИСПОЛЬЗОВАНИЯ ЗЕМЕЛЬНЫХ УЧАСТКОВ И ОБЪЕКТОВ КАПИТАЛЬНОГО СТРОИТЕЛЬСТВА							
1	1.2	Выращивание зерновых и иных сельскохозяйственных культур	не подлежат установлению				
2	1.3	Овощеводство	не подлежат установлению				
3	1.4	Выращивание тонизирующих, лекарственных, цветочных культур	не подлежат установлению				
4	1.5	Садоводство	не подлежат установлению				
5	1.12	Пчеловодство	не подлежат установлению				
6	1.13	Рыбоводство	не подлежат установлению				
7	1.16	Ведение личного подсобного хозяйства на полевых участках	не подлежат установлению				
8	1.17	Питомники	не подлежат установлению				
9	1.19	Сенокосные	не подлежат установлению				
10	1.20	Выпас сельскохозяйственных животных	не подлежат установлению				
11	3.1.1	Предоставление коммунальных услуг	не подлежат установлению				
12	11.0	Водные объекты	не подлежат установлению				
13	11.1	Общее пользование водными объектами	не подлежат установлению				
14	12.0	Земельные участки (территории) общего пользования	не подлежат установлению				
15	12.0.1	Улично-дорожная сеть	не подлежат установлению				
16	12.0.2	Благоустройство территории	не подлежат установлению				
17	13.1	Ведение огородничества	100	4500	0%		не подлежат установлению

№ п/п	Код ВРИ	Наименование ВРИ	Пределы (минимальные и (или) максимальные) размеры земельных участков, в том числе их площадь, м ²		Максимальный процент застройки в границах земельного участка	Пределное количество этажей или предельная высота зданий, строений, сооружений	Минимальные отступы от границ земельных участков в целях определения мест допустимого размещения зданий, строений, сооружений, за пределами которых запрещено строительство зданий, строений, сооружений
			min	max			
УСЛОВНО РАЗРЕШЕННЫЕ ВИДЫ ИСПОЛЬЗОВАНИЯ ЗЕМЕЛЬНЫХ УЧАСТКОВ И ОБЪЕКТОВ КАПИТАЛЬНОГО СТРОИТЕЛЬСТВА							
18	1.15	Хранение и переработка сельскохозяйственной продукции	не подлежат установлению				3 метра
19	5.3	Охота и рыбалка	не подлежат установлению				
20	6.8	Связь	не подлежат установлению				3 метра
21	11.3	Гидротехнические сооружения	не подлежат установлению				

Ограничения использования земельных участков и объектов капитального строительства в зонах с особыми условиями использования территории устанавливаются в соответствии с законодательством Российской Федерации.

Перечень зон с особыми условиями использования территории и основания установления ограничений приведены в пункте 22 настоящих Правил.

5. Градостроительные регламенты территориальных зон СХ2/1, СХ2/4, СХ2

№ п/п	Код ВРИ	Наименование ВРИ	Пределы (или максимальные и минимальные) размеры земельных участков, в том числе их площадь, м ²		Максимальный процент застройки в границах земельного участка	Пределное количество этажей или предельная высота зданий, строений, сооружений	Минимальные отступы от границ земельных участков в целях определения мест допустимого размещения зданий, строений, сооружений, за пределами которых запрещено строительство зданий, строений, сооружений
			min	max			
ОСНОВНЫЕ ВИДЫ РАЗРЕШЕННОГО ИСПОЛЬЗОВАНИЯ ЗЕМЕЛЬНЫХ УЧАСТКОВ И ОБЪЕКТОВ КАПИТАЛЬНОГО СТРОИТЕЛЬСТВА							
1	1.1	Растениеводство	не подлежат установлению				
2	1.12	Пчеловодство	не подлежат установлению				
3	1.15	Хранение и переработка сельскохозяйственной продукции	не подлежат установлению				3 метра
4	1.16	Ведение личного подсобного хозяйства на полевых участках	не подлежат установлению				
5	1.17	Питомники	не подлежат установлению				
6	1.18	Обеспечение сельскохозяйственного производства	не подлежат установлению				3 метра
7	3.1.1	Предоставление коммунальных услуг	не подлежат установлению				
8	4.1	Деловое управление	не подлежат установлению		50%	не подлежит установлению	3 метра
9	4.4	Магазины	не подлежат установлению		50%	не подлежит установлению	3 метра
10	4.9.1.1	Заправка транспортных средств	установлению			1 этаж	
11	4.9.1.3	Автомобильные мойки	не подлежат установлению			1 этаж	
12	4.9.1.4	Ремонт автомобилей	не подлежат установлению			1 этаж	
13	6.9	Склад	не подлежат установлению		60%	не подлежит установлению	3 метра
14	6.9.1	Складские площадки	не подлежат установлению			установлению	
15	8.3	Обеспечение внутреннего правопорядка	не подлежат установлению				3 метра
16	12.0	Земельные участки (территории) общего	не подлежат установлению				

№ п/п	Код ВРИ	Наименование ВРИ	Пределы (минимальные и (или) максимальные) размеры земельных участков, в том числе их площадь, м ²		Максимальный процент застройки в границах земельного участка	Пределы количества этажей или предельная высота зданий, строений, сооружений	Минимальные отступы от границ земельных участков в целях определения мест допустимого размещения зданий, строений, сооружений, за пределами которых запрещено строительство зданий, строений, сооружений
			min	max			
17	12.0.1	пользования	не подлежат установлению				
18	12.0.2	Улично-дорожная сеть	не подлежат установлению				
УСЛОВНО РАЗРЕШЕННЫЕ ВИДЫ ИСПОЛЬЗОВАНИЯ ЗЕМЕЛЬНЫХ УЧАСТКОВ И ОБЪЕКТОВ КАПИТАЛЬНОГО СТРОИТЕЛЬСТВА							
19	1.8	Скотоводство	не подлежат установлению				3 метра
20	6.4	Пищевая промышленность	не подлежат установлению				3 метра

Ограничения использования земельных участков и объектов капитального строительства в зонах с особыми условиями использования территории устанавливаются в соответствии с законодательством Российской Федерации. Перечень зон с особыми условиями использования территории и основания установления ограничений приведены в пункте 22 настоящих Правил.

6. Градостроительные регламенты территориальных зон СН1/1, СН1/2

№ п/п	Код ВРИ	Наименование ВРИ	Пределы (минимальные и (или) максимальные) размеры земельных участков, в том числе их площадь, м ²		Максимальный процент застройки в границах земельного участка	Пределное количество этажей или предельная высота зданий, строений, сооружений	Минимальные отступы от границ земельных участков в целях определения мест допустимого размещения зданий, строений, сооружений, за пределами которых запрещено строительство зданий, строений, сооружений
			min	max			
ОСНОВНЫЕ ВИДЫ РАЗРЕШЕННОГО ИСПОЛЬЗОВАНИЯ ЗЕМЕЛЬНЫХ УЧАСТКОВ И ОБЪЕКТОВ КАПИТАЛЬНОГО СТРОИТЕЛЬСТВА							
1	12.1	Ритуальная деятельность	не подлежат установлению	400000	не подлежат установлению		3 метра
2	9.3	Историко-культурная деятельность	не подлежат установлению				
3	12.0	Земельные участки (территории) общего пользования	не подлежат установлению				
4	12.0.1	Улично-дорожная сеть	не подлежат установлению				
5	12.0.2	Благоустройство территории	не подлежат установлению				
6	3.1.1	Предоставление коммунальных услуг	не подлежат установлению				
УСЛОВНО РАЗРЕШЕННЫЕ ВИДЫ ИСПОЛЬЗОВАНИЯ ЗЕМЕЛЬНЫХ УЧАСТКОВ И ОБЪЕКТОВ КАПИТАЛЬНОГО СТРОИТЕЛЬСТВА							
7		Не установлены					

Ограничения использования земельных участков и объектов капитального строительства в зонах с особыми условиями использования территории устанавливаются в соответствии с законодательством Российской Федерации.

Перечень зон с особыми условиями использования территории и основания установления ограничений приведены в пункте 22 настоящих Правил.

22. Перечень зон с особыми условиями использования территории и основания установления ограничений использования земельных участков и объектов капитального строительства на территории Рамоньского сельского поселения Аннинского муниципального района Воронежской области

№ п/п	Вид зоны	Основания установления ограничений использования земельных участков и объектов капитального строительства
1	Зоны охраны объектов культурного наследия	<p>Федеральный закон от 25.06.2002 № 73-ФЗ «Об объектах культурного наследия (памятников истории и культуры) народов Российской Федерации»</p> <p>Постановление правительства Воронежской области от 25.03.2021 № 126 «Об утверждении зон охраны объекта культурного наследия регионального значения «Братская могила № 28 воинов 40-й Богучарской дивизии», расположенного по адресу: Воронежская область, Аннинский район, с. Рамонье (уточненный адрес: Воронежская область, Аннинский район, с. Рамонье, ул. Центральная, 240), и требовании к градостроительным регламентам в границах территорий указанных зон»</p>
2	Охранная зона объектов электроэнергетики (объектов электросетевого хозяйства и объектов по производству электрической энергии)	<p>Постановление Правительства Российской Федерации от 24.02.2009 № 160 «О порядке установления охранных зон объектов электросетевого хозяйства и особых условий использования земельных участков, расположенных в границах таких зон»</p> <p>Постановление Правительства Российской Федерации от 18.11.2013 № 1033 «О порядке установления охранных зон объектов по производству электрической энергии и особых условий использования земельных участков, расположенных в границах таких зон»</p>
3	Придорожные полосы автомобильных дорог	<p>Федеральный закон от 08.11.2007 № 257-ФЗ «Об автомобильных дорогах и о дорожной деятельности в Российской Федерации и о внесении изменений в отдельные законодательные акты Российской Федерации»</p> <p>Постановление правительства Воронежской области от 19.10.2010 № 879 «Об утверждении Порядка установления и использования придорожных полос автомобильных дорог общего пользования регионального или межмуниципального значения Воронежской области»</p>
4	Охранная зона трубопроводов (газопроводов, нефтепроводов и нефтепродуктопроводов, аммиакопроводов)	<p>Федеральный закон от 31.03.1999 № 69-ФЗ «О газоснабжении в Российской Федерации»</p> <p>Постановление Правительства Российской Федерации от 20.11.2000 № 878 «Об утверждении Правил охраны газораспределительных сетей»</p> <p>Постановление Правительства Российской Федерации от 08.09.2017 № 1083 «Об утверждении Правил охраны магистральных газопроводов и о внесении изменений в Положение о представлении в федеральный орган исполнительной власти (его территориальные органы), уполномоченный Правительством Российской Федерации на осуществление государственного кадастрового учета,</p>

		государственной регистрации прав, ведение Единого государственного реестра недвижимости и предоставление сведений, содержащихся в Едином государственном реестре недвижимости, федеральными органами исполнительной власти, органами государственной власти субъектов Российской Федерации и органами местного самоуправления дополнительными сведениями, воспроизводимых на публичных кадастровых картах»
		«Правила охраны магистральных трубопроводов», утвержденные Минтопэнерго России 29.04.1992, постановлением Госгортехнадзора России от 22.04.1992 № 9
		Постановление Госгортехнадзора России от 23.11.1994 № 61 «О распространении «Правил охраны магистральных трубопроводов» на магистральные аммакопроводы»
5	Охранная зона линий и сооружений связи	Постановление Правительства Российской Федерации от 09.06.1995 № 578 «Об утверждении Правил охраны линий и сооружений связи Российской Федерации»
6	Водоохранная зона	Водный кодекс Российской Федерации
7	Прибрежная защитная полоса	Водный кодекс Российской Федерации
8	Зоны санитарной охраны источников питьевого и хозяйственно-бытового водоснабжения, а также устанавливаемые в случаях, предусмотренных Водным кодексом Российской Федерации, в отношении подземных водных объектов зоны специальной охраны	Водный кодекс Российской Федерации СанПиН 2.1.4.1110-02 «Зоны санитарной охраны источников водоснабжения и водопроводов питьевого назначения»
9	Зоны затопления и подтопления	Водный кодекс Российской Федерации
10	Санитарно-защитная зона	Постановление Правительства Российской Федерации от 03.03.2018 № 222 «Об утверждении Правил установления санитарно-защитных зон и использования земельных участков, расположенных в границах санитарно-защитных зон»
11	Охранная зона пунктов государственной геодезической сети, государственной нивелирной сети и государственной гравиметрической сети	Постановление Правительства РФ от 21.08.2019 № 1080 «Об охраняемых зонах пунктов государственной геодезической сети, государственной нивелирной сети и государственной гравиметрической сети»

Приложение № 1
к правилам землепользования и застройки
Рамоньского сельского поселения
Аннинского муниципального района
Воронежской области

СВЕДЕНИЯ О ГРАНИЦАХ ТЕРРИТОРИАЛЬНЫХ ЗОН,
СОДЕРЖАЩИЕ ГРАФИЧЕСКОЕ ОПИСАНИЕ МЕСТОПОЛОЖЕНИЯ
ГРАНИЦ ТЕРРИТОРИАЛЬНЫХ ЗОН, ПЕРЕЧЕНЬ КООРДИНАТ
ХАРАКТЕРНЫХ ТОЧЕК ГРАНИЦ ТЕРРИТОРИАЛЬНЫХ ЗОН
СЕЛА РАМОНЬЕ

ОПИСАНИЕ МЕСТОПОЛОЖЕНИЯ ГРАНИЦ

Зона застройки индивидуальными жилыми домами села Рамонье - Ж1/1

(наименование объекта, местоположение границ которого описано
(далее - объект)

Раздел 1

Сведения об объекте		
№ п/п	Характеристики объекта	Описание характеристик
1	2	3
1	Местоположение объекта	Воронежская область, Аннинский муниципальный район, Рамоньское сельское поселение, село Рамонье
2	Площадь объекта \pm величина погрешности определения площади ($P \pm \text{Дельта } P$)	-
3	Иные характеристики объекта	-

Сведения о местоположении границ объекта					
1. Система координат: МСК - 36, зона 2					
2. Сведения о характерных точках границ объекта					
Обозначение характерных точек границ	Координаты, м		Метод определения координат характерной точки	Средняя квадратическая погрешность положения характерной точки (M _t), м	Описание обозначения точки на местности (при наличии)
	X	Y			
1	2	3	4	5	6
1	486122.72	2222898.39	Аналитический	0.30	-
2	486105.07	2222945.97	Картометрический	1.00	-
3	486102.06	2222954.09	Картометрический	1.00	-
4	486051.89	2223089.37	Аналитический	0.30	-
5	486035.03	2223143.70	Аналитический	0.30	-
6	485998.76	2223265.94	Аналитический	0.30	-
7	485968.40	2223370.35	Аналитический	0.30	-
8	485925.40	2223462.02	Аналитический	0.30	-
9	485923.99	2223464.46	Аналитический	0.30	-
10	485869.77	2223557.92	Аналитический	0.30	-
11	485809.94	2223596.94	Аналитический	0.30	-
12	485714.46	2223646.33	Аналитический	0.30	-
13	485570.64	2223720.75	Аналитический	0.30	-
14	485608.50	2223882.09	Аналитический	0.30	-
15	485583.67	2223906.62	Аналитический	0.30	-
16	485490.12	2224008.46	Аналитический	0.30	-
17	485641.73	2224090.65	Картометрический	1.00	-
18	485715.79	2224130.31	Аналитический	0.30	-
19	485771.18	2224158.64	Аналитический	0.30	-
20	485840.61	2224197.23	Картометрический	1.00	-
21	485936.43	2224250.43	Аналитический	0.30	-
22	485901.38	2224318.90	Аналитический	0.30	-
23	485902.16	2224333.19	Картометрический	1.00	-
24	485904.24	2224370.73	Картометрический	1.00	-
25	485905.09	2224385.92	Картометрический	1.00	-
26	485932.80	2224447.40	Аналитический	0.30	-
27	485912.19	2224433.98	Картометрический	1.00	-
28	485825.98	2224377.83	Картометрический	1.00	-
29	485774.99	2224349.24	Картометрический	1.00	-
30	485731.71	2224326.04	Картометрический	1.00	-
31	485644.70	2224279.41	Картометрический	1.00	-
32	485611.07	2224261.38	Картометрический	1.00	-
33	485555.77	2224231.74	Картометрический	1.00	-
34	485479.61	2224190.93	Картометрический	1.00	-
35	485462.23	2224179.49	Картометрический	1.00	-

1	2	3	4	5	6
36	485403.77	2224131.22	Картометрический	1.00	-
37	485389.44	2224119.39	Картометрический	1.00	-
38	485381.05	2224115.10	Картометрический	1.00	-
39	485367.78	2224108.32	Картометрический	1.00	-
40	485324.52	2224099.96	Картометрический	1.00	-
41	485281.32	2224091.61	Картометрический	1.00	-
42	485254.78	2224085.55	Картометрический	1.00	-
43	485246.39	2224082.81	Картометрический	1.00	-
44	485244.04	2224078.72	Картометрический	1.00	-
45	485241.40	2224067.20	Картометрический	1.00	-
46	485236.97	2224026.68	Картометрический	1.00	-
47	485233.08	2224015.16	Картометрический	1.00	-
48	485222.44	2224006.78	Картометрический	1.00	-
49	485225.26	2223997.31	Картометрический	1.00	-
50	485222.50	2223936.75	Картометрический	1.00	-
51	485221.53	2223914.02	Картометрический	1.00	-
52	485171.52	2223941.27	Картометрический	1.00	-
53	485151.62	2223915.32	Картометрический	1.00	-
54	485160.32	2223869.56	Картометрический	1.00	-
55	485219.38	2223864.50	Картометрический	1.00	-
56	485213.81	2223739.46	Картометрический	1.00	-
57	485212.49	2223660.04	Картометрический	1.00	-
58	485200.00	2223608.61	Картометрический	1.00	-
59	485220.02	2223542.83	Картометрический	1.00	-
60	485243.67	2223509.08	Картометрический	1.00	-
61	485266.06	2223488.21	Картометрический	1.00	-
62	485265.69	2223474.31	Картометрический	1.00	-
63	485258.94	2223463.81	Картометрический	1.00	-
64	485254.01	2223451.59	Картометрический	1.00	-
65	485243.85	2223447.02	Картометрический	1.00	-
66	485235.29	2223411.26	Картометрический	1.00	-
67	485234.84	2223358.52	Картометрический	1.00	-
68	485225.03	2223321.30	Картометрический	1.00	-
69	485208.06	2223320.22	Картометрический	1.00	-
70	485169.36	2223304.55	Картометрический	1.00	-
71	485108.76	2223583.37	Картометрический	1.00	-
72	485073.64	2223742.03	Картометрический	1.00	-
73	485065.65	2223773.15	Картометрический	1.00	-
74	485057.38	2223797.50	Картометрический	1.00	-
75	485031.62	2223847.01	Картометрический	1.00	-
76	485001.53	2223900.77	Картометрический	1.00	-
77	484987.38	2223924.36	Картометрический	1.00	-
78	484984.07	2223933.97	Картометрический	1.00	-
79	484987.17	2223945.79	Картометрический	1.00	-
80	484962.55	2223941.46	Картометрический	1.00	-
81	484863.83	2223924.10	Картометрический	1.00	-
82	484825.70	2223917.39	Картометрический	1.00	-
83	484794.80	2223910.52	Картометрический	1.00	-

1	2	3	4	5	6
84	484764.62	2223903.81	Картометрический	1.00	-
85	484706.99	2223890.99	Картометрический	1.00	-
86	484649.58	2223877.36	Картометрический	1.00	-
87	484603.24	2223863.32	Картометрический	1.00	-
88	484594.10	2223859.55	Картометрический	1.00	-
89	484569.58	2223849.45	Картометрический	1.00	-
90	484470.95	2223808.80	Картометрический	1.00	-
91	484380.97	2223765.97	Картометрический	1.00	-
92	484302.40	2223731.26	Картометрический	1.00	-
93	484241.22	2223704.24	Картометрический	1.00	-
94	484237.14	2223702.44	Картометрический	1.00	-
95	484193.56	2223687.68	Картометрический	1.00	-
96	484126.55	2223671.37	Картометрический	1.00	-
97	484108.26	2223668.06	Картометрический	1.00	-
98	483995.69	2223647.71	Картометрический	1.00	-
99	483893.07	2223623.80	Картометрический	1.00	-
100	483858.67	2223607.44	Картометрический	1.00	-
101	483842.42	2223596.86	Картометрический	1.00	-
102	483802.72	2223559.21	Картометрический	1.00	-
103	483776.05	2223528.46	Картометрический	1.00	-
104	483735.46	2223473.79	Картометрический	1.00	-
105	483705.64	2223432.83	Картометрический	1.00	-
106	483650.20	2223356.67	Картометрический	1.00	-
107	483580.98	2223261.59	Картометрический	1.00	-
108	483549.56	2223212.31	Картометрический	1.00	-
109	483533.29	2223184.50	Картометрический	1.00	-
110	483483.76	2223099.80	Картометрический	1.00	-
111	483468.23	2223073.24	Картометрический	1.00	-
112	483445.13	2223040.37	Картометрический	1.00	-
113	483377.91	2222975.92	Картометрический	1.00	-
114	483332.39	2222939.79	Картометрический	1.00	-
115	483297.12	2222917.18	Картометрический	1.00	-
116	483261.89	2222898.74	Картометрический	1.00	-
117	483172.78	2222852.10	Картометрический	1.00	-
118	483083.90	2222805.61	Картометрический	1.00	-
119	483013.93	2222769.00	Картометрический	1.00	-
120	482995.38	2222756.72	Картометрический	1.00	-
121	482963.35	2222735.50	Картометрический	1.00	-
122	482965.38	2222732.65	Картометрический	1.00	-
123	483003.70	2222693.82	Картометрический	1.00	-
124	483012.45	2222687.50	Аналитический	0.30	-
125	483039.30	2222707.82	Аналитический	0.30	-
126	483039.41	2222707.90	Аналитический	0.30	-
127	483066.36	2222720.65	Аналитический	0.30	-
128	483124.48	2222735.97	Аналитический	0.30	-
129	483165.76	2222745.34	Аналитический	0.30	-
130	483247.48	2222757.28	Аналитический	0.30	-
131	483247.76	2222757.38	Аналитический	0.30	-

1	2	3	4	5	6
132	483276.96	2222768.33	Аналитический	0.30	-
133	483345.19	2222799.79	Аналитический	0.30	-
134	483357.79	2222806.24	Картометрический	1.00	-
135	483397.68	2222826.65	Картометрический	1.00	-
136	483468.06	2222862.65	Аналитический	0.30	-
137	483527.96	2222906.04	Аналитический	0.30	-
138	483613.87	2222974.87	Аналитический	0.30	-
139	483691.35	2223048.79	Аналитический	0.30	-
140	483703.99	2223058.13	Аналитический	0.10	-
141	483730.94	2223073.43	Аналитический	0.30	-
142	483731.72	2223073.77	Аналитический	0.30	-
143	483784.01	2223096.39	Аналитический	0.30	-
144	483824.99	2223143.64	Аналитический	0.30	-
145	483825.27	2223143.96	Аналитический	0.30	-
146	483875.79	2223225.51	Аналитический	0.30	-
147	483919.57	2223309.59	Аналитический	0.30	-
148	483933.87	2223361.39	Аналитический	0.30	-
149	483949.86	2223416.59	Аналитический	0.30	-
150	483992.82	2223424.26	Аналитический	0.30	-
151	484189.94	2223472.78	Аналитический	0.30	-
152	484223.65	2223460.07	Аналитический	0.30	-
153	484223.70	2223460.05	Аналитический	0.30	-
154	484283.35	2223445.70	Аналитический	0.30	-
155	484283.46	2223445.67	Аналитический	0.30	-
156	484407.31	2223434.71	Аналитический	0.30	-
157	484523.57	2223421.20	Аналитический	0.30	-
158	484644.89	2223403.45	Аналитический	0.30	-
159	484648.44	2223402.89	Аналитический	0.30	-
160	484719.03	2223391.61	Аналитический	0.30	-
161	484897.64	2223370.50	Аналитический	0.30	-
162	484956.68	2223164.23	Аналитический	0.30	-
163	484981.99	2223065.75	Аналитический	0.30	-
164	485014.90	2222893.42	Аналитический	0.30	-
165	485028.41	2222800.88	Аналитический	0.30	-
166	485017.49	2222698.99	Аналитический	0.30	-
167	485025.11	2222585.23	Аналитический	0.30	-
168	485068.92	2222583.56	Аналитический	0.30	-
169	485106.01	2222525.00	Аналитический	0.30	-
170	485144.75	2222541.15	Аналитический	0.30	-
171	485242.47	2222577.73	Аналитический	0.30	-
172	485259.84	2222583.04	Аналитический	0.30	-
173	485270.27	2222586.24	Аналитический	0.30	-
174	485407.58	2222595.66	Аналитический	0.30	-
175	485429.46	2222662.75	Аналитический	0.30	-
176	485429.51	2222662.92	Аналитический	0.30	-
177	485479.11	2222848.72	Аналитический	0.30	-
178	485484.11	2222922.20	Аналитический	0.30	-
179	485484.14	2222922.59	Аналитический	0.30	-

1	2	3	4	5	6
180	485479.06	2222991.36	Аналитический	0.30	-
181	485598.79	2223016.58	Аналитический	0.30	-
182	485600.36	2223016.91	Аналитический	0.30	-
183	485658.49	2223017.80	Аналитический	0.30	-
184	485773.13	2222817.50	Аналитический	0.30	-
185	485773.21	2222817.40	Аналитический	0.30	-
186	485798.42	2222786.95	Аналитический	0.30	-
187	485811.91	2222790.36	Аналитический	0.30	-
188	485912.13	2222834.57	Аналитический	0.30	-
189	485949.20	2222829.50	Аналитический	0.30	-
1	486122.72	2222898.39	Аналитический	0.30	-
190	485736.77	2223273.11	Картометрический	1.00	-
191	485726.12	2223296.39	Картометрический	1.00	-
192	485718.50	2223327.43	Картометрический	1.00	-
193	485714.90	2223356.73	Картометрический	1.00	-
194	485704.54	2223385.62	Картометрический	1.00	-
195	485680.11	2223399.07	Картометрический	1.00	-
196	485639.16	2223414.79	Картометрический	1.00	-
197	485622.57	2223419.54	Картометрический	1.00	-
198	485554.97	2223435.68	Картометрический	1.00	-
199	485495.77	2223454.06	Картометрический	1.00	-
200	485460.15	2223459.58	Картометрический	1.00	-
201	485460.15	2223390.44	Картометрический	1.00	-
202	485473.57	2223385.40	Картометрический	1.00	-
203	485504.56	2223387.67	Картометрический	1.00	-
204	485528.65	2223382.94	Картометрический	1.00	-
205	485551.96	2223365.90	Картометрический	1.00	-
206	485585.45	2223342.75	Картометрический	1.00	-
207	485620.99	2223328.55	Картометрический	1.00	-
208	485636.95	2223319.90	Картометрический	1.00	-
209	485666.83	2223298.77	Картометрический	1.00	-
210	485696.97	2223272.20	Картометрический	1.00	-
211	485711.27	2223268.40	Картометрический	1.00	-
190	485736.77	2223273.11	Картометрический	1.00	-
212	486757.39	2224666.07	Картометрический	1.00	-
213	486767.90	2224723.94	Картометрический	1.00	-
214	486776.76	2224770.94	Картометрический	1.00	-
215	486805.72	2224928.08	Картометрический	1.00	-
216	486775.89	2224939.89	Картометрический	1.00	-
217	486791.82	2224996.10	Картометрический	1.00	-
218	486790.79	2224996.49	Аналитический	0.20	-
219	486272.11	2225181.82	Аналитический	0.20	-
220	486271.68	2225182.00	Картометрический	1.00	-
221	486182.78	2224869.80	Аналитический	0.30	-
222	486246.47	2224851.30	Аналитический	0.30	-
223	486292.90	2224837.82	Аналитический	0.30	-

1	2	3	4	5	6
224	486351.48	2224819.86	Аналитический	0.30	-
225	486391.47	2224806.48	Аналитический	0.30	-
226	486472.04	2224772.80	Аналитический	0.30	-
227	486556.28	2224737.58	Аналитический	0.30	-
228	486647.20	2224700.87	Аналитический	0.30	-
229	486697.61	2224680.52	Аналитический	0.30	-
230	486717.67	2224672.42	Аналитический	0.30	-
231	486745.69	2224660.98	Аналитический	0.30	-
232	486751.87	2224661.05	Аналитический	0.30	-
212	486757.39	2224666.07	Картометрический	1.00	-
233	485967.47	2224505.50	Картометрический	1.00	-
234	485973.85	2224535.05	Аналитический	0.30	-
235	485964.82	2224708.49	Картометрический	1.00	-
236	485812.34	2224673.66	Картометрический	1.00	-
237	485584.01	2224629.81	Картометрический	1.00	-
238	485441.69	2224601.02	Картометрический	1.00	-
239	485327.35	2224572.64	Картометрический	1.00	-
240	485261.78	2224703.76	Картометрический	1.00	-
241	485069.92	2224552.77	Картометрический	1.00	-
242	485062.48	2224564.12	Картометрический	1.00	-
243	485044.58	2224548.51	Картометрический	1.00	-
244	484983.58	2224500.23	Картометрический	1.00	-
245	485040.43	2224416.56	Картометрический	1.00	-
246	485060.28	2224397.69	Картометрический	1.00	-
247	485071.19	2224385.99	Картометрический	1.00	-
248	485112.62	2224385.85	Картометрический	1.00	-
249	485255.66	2224405.61	Картометрический	1.00	-
250	485348.87	2224421.17	Картометрический	1.00	-
251	485386.40	2224426.13	Картометрический	1.00	-
252	485408.49	2224310.06	Картометрический	1.00	-
253	485376.20	2224303.60	Картометрический	1.00	-
254	485385.44	2224255.98	Картометрический	1.00	-
255	485379.11	2224214.57	Картометрический	1.00	-
256	485383.55	2224199.78	Картометрический	1.00	-
257	485396.28	2224148.55	Картометрический	1.00	-
258	485453.10	2224194.06	Картометрический	1.00	-
259	485471.37	2224203.97	Картометрический	1.00	-
260	485550.85	2224246.76	Картометрический	1.00	-
261	485609.95	2224278.57	Картометрический	1.00	-
262	485619.42	2224283.70	Картометрический	1.00	-
263	485613.31	2224298.43	Картометрический	1.00	-
264	485603.17	2224441.54	Картометрический	1.00	-
265	485606.62	2224453.30	Картометрический	1.00	-
266	485806.94	2224475.83	Картометрический	1.00	-
267	485874.33	2224482.79	Картометрический	1.00	-
233	485967.47	2224505.50	Картометрический	1.00	-

1	2	3	4	5	6
268	485615.99	2224288.42	Картометрический	1.00	-
269	485615.99	2224289.42	Картометрический	1.00	-
270	485614.99	2224289.42	Картометрический	1.00	-
271	485614.99	2224288.42	Картометрический	1.00	-
268	485615.99	2224288.42	Картометрический	1.00	-
272	485172.46	2224009.54	Картометрический	1.00	-
273	485171.17	2224016.82	Картометрический	1.00	-
274	485165.95	2224054.59	Картометрический	1.00	-
275	485176.17	2224054.76	Картометрический	1.00	-
276	485175.96	2224067.45	Картометрический	1.00	-
277	485175.52	2224077.52	Картометрический	1.00	-
278	485219.80	2224086.64	Картометрический	1.00	-
279	485228.07	2224086.93	Картометрический	1.00	-
280	485236.21	2224095.90	Картометрический	1.00	-
281	485243.77	2224099.20	Картометрический	1.00	-
282	485241.08	2224110.87	Картометрический	1.00	-
283	485239.50	2224127.67	Картометрический	1.00	-
284	485230.34	2224138.42	Картометрический	1.00	-
285	485228.42	2224143.55	Картометрический	1.00	-
286	485227.54	2224151.01	Картометрический	1.00	-
287	485221.15	2224167.87	Картометрический	1.00	-
288	485201.96	2224204.46	Картометрический	1.00	-
289	485191.83	2224211.43	Картометрический	1.00	-
290	485185.60	2224251.75	Картометрический	1.00	-
291	485113.50	2224226.77	Картометрический	1.00	-
292	485083.65	2224208.73	Картометрический	1.00	-
293	485042.50	2224276.89	Картометрический	1.00	-
294	485023.67	2224315.88	Картометрический	1.00	-
295	484996.02	2224296.34	Картометрический	1.00	-
296	484972.52	2224296.54	Картометрический	1.00	-
297	484926.51	2224359.42	Картометрический	1.00	-
298	484880.50	2224426.07	Картометрический	1.00	-
299	484867.51	2224416.92	Картометрический	1.00	-
300	484856.06	2224408.28	Картометрический	1.00	-
301	484829.65	2224439.85	Картометрический	1.00	-
302	484780.53	2224499.05	Картометрический	1.00	-
303	484759.25	2224526.49	Картометрический	1.00	-
304	484721.86	2224575.16	Картометрический	1.00	-
305	484700.56	2224607.25	Картометрический	1.00	-
306	484511.09	2224936.78	Картометрический	1.00	-
307	484456.48	2224917.78	Картометрический	1.00	-
308	484372.03	2225092.09	Картометрический	1.00	-
309	484340.71	2225143.92	Картометрический	1.00	-
310	484267.93	2225234.85	Картометрический	1.00	-
311	484259.46	2225242.17	Картометрический	1.00	-
312	484119.56	2225139.52	Картометрический	1.00	-
313	484123.82	2225112.61	Картометрический	1.00	-

1	2	3	4	5	6
314	484124.47	2225091.28	Картометрический	1.00	-
315	484133.19	2225057.02	Картометрический	1.00	-
316	484160.99	2225005.63	Картометрический	1.00	-
317	484304.17	2224725.08	Картометрический	1.00	-
318	484353.30	2224618.42	Картометрический	1.00	-
319	484381.42	2224550.22	Картометрический	1.00	-
320	484393.38	2224504.65	Картометрический	1.00	-
321	484393.79	2224492.75	Картометрический	1.00	-
322	484337.78	2224274.53	Картометрический	1.00	-
323	484338.11	2224253.19	Картометрический	1.00	-
324	484327.12	2224218.61	Картометрический	1.00	-
325	484315.16	2224183.06	Картометрический	1.00	-
326	484297.06	2224155.91	Картометрический	1.00	-
327	484277.34	2224135.55	Картометрический	1.00	-
328	484250.52	2224118.09	Картометрический	1.00	-
329	484143.54	2224069.94	Картометрический	1.00	-
330	484084.39	2224046.34	Картометрический	1.00	-
331	484043.66	2224029.53	Картометрический	1.00	-
332	484001.32	2224016.93	Картометрический	1.00	-
333	483955.75	2223995.92	Картометрический	1.00	-
334	483915.03	2223978.79	Картометрический	1.00	-
335	483885.94	2223968.29	Картометрический	1.00	-
336	483856.85	2223952.13	Картометрический	1.00	-
337	483812.41	2223931.92	Картометрический	1.00	-
338	483706.02	2223884.40	Картометрический	1.00	-
339	483432.84	2223773.47	Картометрический	1.00	-
340	483351.72	2223741.87	Картометрический	1.00	-
341	483299.96	2223722.51	Картометрический	1.00	-
342	483308.65	2223692.61	Картометрический	1.00	-
343	483382.58	2223542.38	Картометрический	1.00	-
344	483408.71	2223483.48	Аналитический	0.30	-
345	483431.30	2223445.00	Картометрический	1.00	-
346	483446.92	2223418.38	Аналитический	0.30	-
347	483432.95	2223386.64	Аналитический	0.30	-
348	483410.03	2223360.91	Аналитический	0.30	-
349	483384.93	2223339.36	Аналитический	0.30	-
350	483300.92	2223293.53	Аналитический	0.30	-
351	483289.33	2223287.60	Картометрический	1.00	-
352	483345.29	2223147.00	Картометрический	1.00	-
353	483297.15	2223125.95	Картометрический	1.00	-
354	483079.49	2223024.31	Картометрический	1.00	-
355	482896.18	2222939.22	Картометрический	1.00	-
356	482870.56	2222917.35	Картометрический	1.00	-
357	482871.11	2222906.30	Картометрический	1.00	-
358	482818.17	2222876.26	Картометрический	1.00	-
359	482830.66	2222824.91	Картометрический	1.00	-
360	482913.52	2222766.06	Картометрический	1.00	-
361	482939.41	2222749.47	Картометрический	1.00	-

1	2	3	4	5	6
362	482943.71	2222748.50	Картометрический	1.00	-
363	482954.74	2222751.66	Картометрический	1.00	-
364	482996.55	2222778.25	Картометрический	1.00	-
365	483005.15	2222783.71	Картометрический	1.00	-
366	483076.38	2222820.72	Картометрический	1.00	-
367	483165.14	2222866.84	Картометрический	1.00	-
368	483254.52	2222913.28	Картометрический	1.00	-
369	483287.22	2222930.27	Картометрический	1.00	-
370	483322.46	2222952.16	Картометрический	1.00	-
371	483365.92	2222987.53	Картометрический	1.00	-
372	483431.48	2223051.04	Картометрический	1.00	-
373	483453.57	2223081.97	Картометрический	1.00	-
374	483534.60	2223223.40	Картометрический	1.00	-
375	483566.29	2223274.03	Картометрический	1.00	-
376	483585.42	2223300.37	Картометрический	1.00	-
377	483637.00	2223371.40	Картометрический	1.00	-
378	483690.37	2223444.88	Картометрический	1.00	-
379	483718.32	2223483.37	Картометрический	1.00	-
380	483763.34	2223538.89	Картометрический	1.00	-
381	483791.35	2223570.17	Картометрический	1.00	-
382	483833.16	2223609.80	Картометрический	1.00	-
383	483850.67	2223621.60	Картометрический	1.00	-
384	483888.61	2223639.36	Картометрический	1.00	-
385	483911.14	2223644.51	Картометрический	1.00	-
386	483991.41	2223662.86	Картометрический	1.00	-
387	484009.07	2223666.38	Картометрический	1.00	-
388	484107.38	2223685.99	Картометрический	1.00	-
389	484122.55	2223689.02	Картометрический	1.00	-
390	484188.93	2223704.76	Картометрический	1.00	-
391	484223.14	2223717.26	Картометрический	1.00	-
392	484294.94	2223747.56	Картометрический	1.00	-
393	484371.20	2223779.73	Картометрический	1.00	-
394	484467.48	2223825.96	Картометрический	1.00	-
395	484486.27	2223834.98	Картометрический	1.00	-
396	484565.86	2223868.93	Картометрический	1.00	-
397	484595.33	2223881.50	Картометрический	1.00	-
398	484645.49	2223896.52	Картометрический	1.00	-
399	484703.49	2223907.48	Картометрический	1.00	-
400	484764.38	2223920.00	Картометрический	1.00	-
401	484793.81	2223926.05	Картометрический	1.00	-
402	484846.18	2223936.82	Картометрический	1.00	-
403	484960.50	2223958.80	Картометрический	1.00	-
404	484984.43	2223963.40	Картометрический	1.00	-
405	485006.53	2223969.73	Картометрический	1.00	-
406	485019.77	2223976.47	Картометрический	1.00	-
407	485027.74	2223978.43	Картометрический	1.00	-
408	485071.22	2223989.15	Картометрический	1.00	-
409	485107.13	2223991.46	Картометрический	1.00	-

1	2	3	4	5	6
410	485152.14	2224003.90	Картометрический	1.00	-
272	485172.46	2224009.54	Картометрический	1.00	-
411	484808.23	2224078.71	Картометрический	1.00	-
412	484817.28	2224092.16	Картометрический	1.00	-
413	484824.57	2224110.00	Картометрический	1.00	-
414	484820.78	2224138.12	Картометрический	1.00	-
415	484741.24	2224199.32	Картометрический	1.00	-
416	484683.45	2224117.68	Картометрический	1.00	-
417	484753.31	2224066.14	Картометрический	1.00	-
418	484785.73	2224065.06	Картометрический	1.00	-
411	484808.23	2224078.71	Картометрический	1.00	-

3. Сведения о характерных точках части (частей) границы объекта

Обозначение характерных точек части границы	Координаты, м		Метод определения координат характерной точки	Средняя квадратическая погрешность положения характерной точки (Mt), м	Описание обозначения точки на местности (при наличии)
	X	Y			
1	2	3	4	5	6
Часть №					
-	-	-	-	-	-

ОПИСАНИЕ МЕСТОПОЛОЖЕНИЯ ГРАНИЦ

Общественно-деловая зона села Рамонье - ОД/1

(наименование объекта, местоположение границ которого описано
(далее - объект)

Раздел 1

Сведения об объекте		
№ п/п	Характеристики объекта	Описание характеристик
1	2	3
1	Местоположение объекта	Воронежская область, Аннинский муниципальный район, Рамоньское сельское поселение, село Рамонье
2	Площадь объекта \pm величина погрешности определения площади ($P \pm \text{Дельта } P$)	-
3	Иные характеристики объекта	-

Сведения о местоположении границ объекта					
1. Система координат: МСК - 36, зона 2					
2. Сведения о характерных точках границ объекта					
Обозначение характерных точек границ	Координаты, м		Метод определения координат характерной точки	Средняя квадратическая погрешность положения характерной точки (М), м	Описание обозначения точки на местности (при наличии)
	X	Y			
1	2	3	4	5	6
1	485221.53	2223914.02	Картометрический	1.00	-
2	485222.50	2223936.75	Картометрический	1.00	-
3	485225.26	2223997.31	Картометрический	1.00	-
4	485222.44	2224006.78	Картометрический	1.00	-
5	485216.90	2224003.83	Картометрический	1.00	-
6	485156.83	2223989.28	Картометрический	1.00	-
7	485171.52	2223941.27	Картометрический	1.00	-
1	485221.53	2223914.02	Картометрический	1.00	-
8	485219.90	2224024.46	Картометрический	1.00	-
9	485221.98	2224039.17	Картометрический	1.00	-
10	485220.94	2224042.11	Картометрический	1.00	-
11	485220.53	2224045.83	Картометрический	1.00	-
12	485220.94	2224048.72	Картометрический	1.00	-
13	485221.95	2224051.73	Картометрический	1.00	-
14	485223.51	2224071.78	Картометрический	1.00	-
15	485228.07	2224086.93	Картометрический	1.00	-
16	485219.80	2224086.64	Картометрический	1.00	-
17	485175.52	2224077.52	Картометрический	1.00	-
18	485175.96	2224067.45	Картометрический	1.00	-
19	485176.17	2224054.76	Картометрический	1.00	-
20	485165.95	2224054.59	Картометрический	1.00	-
21	485171.17	2224016.82	Картометрический	1.00	-
22	485172.46	2224009.54	Картометрический	1.00	-
23	485212.73	2224020.66	Картометрический	1.00	-
8	485219.90	2224024.46	Картометрический	1.00	-
24	485396.28	2224148.55	Картометрический	1.00	-
25	485383.55	2224199.78	Картометрический	1.00	-
26	485379.11	2224214.57	Картометрический	1.00	-
27	485385.44	2224255.98	Картометрический	1.00	-
28	485376.20	2224303.60	Картометрический	1.00	-
29	485243.02	2224280.43	Картометрический	1.00	-
30	485188.61	2224252.79	Картометрический	1.00	-
31	485185.60	2224251.75	Картометрический	1.00	-

1	2	3	4	5	6
32	485191.83	2224211.43	Картометрический	1.00	-
33	485201.96	2224204.46	Картометрический	1.00	-
34	485221.15	2224167.87	Картометрический	1.00	-
35	485227.54	2224151.01	Картометрический	1.00	-
36	485228.42	2224143.55	Картометрический	1.00	-
37	485230.34	2224138.42	Картометрический	1.00	-
38	485239.50	2224127.67	Картометрический	1.00	-
39	485241.08	2224110.87	Картометрический	1.00	-
40	485243.77	2224099.20	Картометрический	1.00	-
41	485251.34	2224102.47	Картометрический	1.00	-
42	485276.55	2224107.52	Картометрический	1.00	-
43	485292.27	2224110.57	Картометрический	1.00	-
44	485362.11	2224124.11	Картометрический	1.00	-
45	485375.90	2224132.18	Картометрический	1.00	-
24	485396.28	2224148.55	Картометрический	1.00	-

3. Сведения о характерных точках части (частей) границы объекта

Обозначение характерных точек части границы	Координаты, м		Метод определения координат характерной точки	Средняя квадратическая погрешность положения характерной точки (Mt), м	Описание обозначения точки на местности (при наличии)
	X	Y			
1	2	3	4	5	6
Часть №					
-	-	-	-	-	-

Раздел 4
План границ объекта

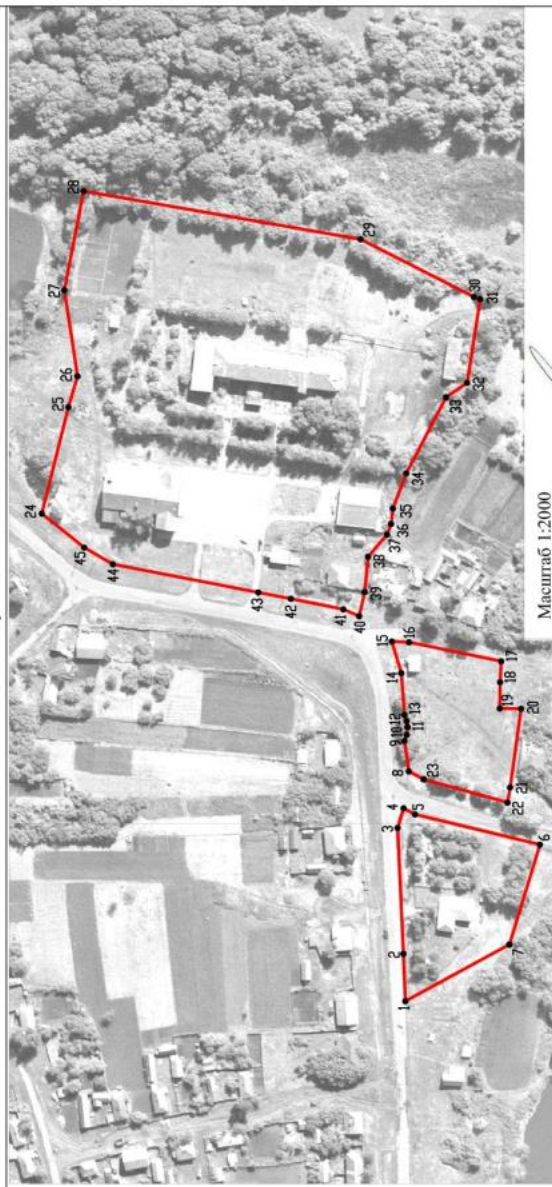

Используемые условные знаки и обозначения:



Руководитель БУВО «Нормативно-проектный центр»

Подпись:

Дата « 05 » апреля 2022 г.

Место для оттиска печати (при наличии) лица, составившего описание местоположения границ объекта



ОПИСАНИЕ МЕСТОПОЛОЖЕНИЯ ГРАНИЦ

Зона сельскохозяйственного использования в границах населенного пункта
села Рамонье - СХ1/1

(наименование объекта, местоположение границ которого описано
далее - объект)

Раздел 1

Сведения об объекте		
№ п/п	Характеристики объекта	Описание характеристик
1	2	3
1	Местоположение объекта	Воронежская область, Аннинский муниципальный район, Рамоньское сельское поселение, село Рамонье
2	Площадь объекта \pm величина погрешности определения площади ($P \pm \text{Дельта } P$)	-
3	Иные характеристики объекта	-

Сведения о местоположении границ объекта					
1. Система координат: МСК - 36, зона 2					
2. Сведения о характерных точках границ объекта					
Обозначение характерных точек границ	Координаты, м		Метод определения координат характерной точки	Средняя квадратическая погрешность положения характерной точки (M _t), м	Описание обозначения точки на местности (при наличии)
	X	Y			
1	2	3	4	5	6
1	485711.27	2223268.40	Картометрический	1.00	-
2	485736.77	2223273.11	Картометрический	1.00	-
3	485726.12	2223296.39	Картометрический	1.00	-
4	485718.50	2223327.43	Картометрический	1.00	-
5	485714.90	2223356.73	Картометрический	1.00	-
6	485704.54	2223385.62	Картометрический	1.00	-
7	485680.11	2223399.07	Картометрический	1.00	-
8	485639.16	2223414.79	Картометрический	1.00	-
9	485622.57	2223419.54	Картометрический	1.00	-
10	485554.97	2223435.68	Картометрический	1.00	-
11	485495.77	2223454.06	Картометрический	1.00	-
12	485460.15	2223459.58	Картометрический	1.00	-
13	485460.15	2223390.44	Картометрический	1.00	-
14	485473.57	2223385.40	Картометрический	1.00	-
15	485504.56	2223387.67	Картометрический	1.00	-
16	485528.65	2223382.94	Картометрический	1.00	-
17	485551.96	2223365.90	Картометрический	1.00	-
18	485585.45	2223342.75	Картометрический	1.00	-
19	485620.99	2223328.55	Картометрический	1.00	-
20	485636.95	2223319.90	Картометрический	1.00	-
21	485666.83	2223298.77	Картометрический	1.00	-
22	485696.97	2223272.20	Картометрический	1.00	-
1	485711.27	2223268.40	Картометрический	1.00	-
23	485619.42	2224283.70	Картометрический	1.00	-
24	485638.59	2224293.99	Картометрический	1.00	-
25	485726.66	2224341.39	Картометрический	1.00	-
26	485773.40	2224366.55	Картометрический	1.00	-
27	485817.24	2224391.71	Картометрический	1.00	-
28	485898.64	2224445.16	Картометрический	1.00	-
29	485941.04	2224473.00	Картометрический	1.00	-
30	485956.45	2224488.76	Картометрический	1.00	-
31	485967.47	2224505.50	Картометрический	1.00	-
32	485874.33	2224482.79	Картометрический	1.00	-
33	485806.94	2224475.83	Картометрический	1.00	-

1	2	3	4	5	6
34	485606.62	2224453.30	Картометрический	1.00	-
35	485603.17	2224441.54	Картометрический	1.00	-
36	485613.31	2224298.43	Картометрический	1.00	-
23	485619.42	2224283.70	Картометрический	1.00	-
37	485169.36	2223304.55	Картометрический	1.00	-
38	485208.06	2223320.22	Картометрический	1.00	-
39	485225.03	2223321.30	Картометрический	1.00	-
40	485234.84	2223358.52	Картометрический	1.00	-
41	485235.29	2223411.26	Картометрический	1.00	-
42	485243.85	2223447.02	Картометрический	1.00	-
43	485254.01	2223451.59	Картометрический	1.00	-
44	485258.94	2223463.81	Картометрический	1.00	-
45	485265.69	2223474.31	Картометрический	1.00	-
46	485266.06	2223488.21	Картометрический	1.00	-
47	485243.67	2223509.08	Картометрический	1.00	-
48	485220.02	2223542.83	Картометрический	1.00	-
49	485200.00	2223608.61	Картометрический	1.00	-
50	485212.49	2223660.04	Картометрический	1.00	-
51	485213.81	2223739.46	Картометрический	1.00	-
52	485219.38	2223864.50	Картометрический	1.00	-
53	485160.32	2223869.56	Картометрический	1.00	-
54	485151.62	2223915.32	Картометрический	1.00	-
55	485171.52	2223941.27	Картометрический	1.00	-
56	485156.83	2223989.28	Картометрический	1.00	-
57	485118.19	2223979.92	Картометрический	1.00	-
58	485046.84	2223961.76	Картометрический	1.00	-
59	485031.70	2223957.71	Картометрический	1.00	-
60	484987.17	2223945.79	Картометрический	1.00	-
61	484984.07	2223933.97	Картометрический	1.00	-
62	484987.38	2223924.36	Картометрический	1.00	-
63	485001.53	2223900.77	Картометрический	1.00	-
64	485031.62	2223847.01	Картометрический	1.00	-
65	485057.38	2223797.50	Картометрический	1.00	-
66	485065.65	2223773.15	Картометрический	1.00	-
67	485073.64	2223742.03	Картометрический	1.00	-
68	485108.76	2223583.37	Картометрический	1.00	-
37	485169.36	2223304.55	Картометрический	1.00	-
69	485408.49	2224310.06	Картометрический	1.00	-
70	485386.40	2224426.13	Картометрический	1.00	-
71	485348.87	2224421.17	Картометрический	1.00	-
72	485255.66	2224405.61	Картометрический	1.00	-
73	485112.62	2224385.85	Картометрический	1.00	-
74	485071.19	2224385.99	Картометрический	1.00	-
75	485071.98	2224365.44	Картометрический	1.00	-
76	485062.28	2224343.37	Картометрический	1.00	-
77	485023.67	2224315.88	Картометрический	1.00	-

1	2	3	4	5	6
78	485042.50	2224276.89	Картометрический	1.00	-
79	485083.65	2224208.73	Картометрический	1.00	-
80	485113.50	2224226.77	Картометрический	1.00	-
81	485185.60	2224251.75	Картометрический	1.00	-
82	485188.61	2224252.79	Картометрический	1.00	-
83	485243.02	2224280.43	Картометрический	1.00	-
84	485376.20	2224303.60	Картометрический	1.00	-
69	485408.49	2224310.06	Картометрический	1.00	-

3. Сведения о характерных точках части (частей) границы объекта

Обозначение характерных точек части границы	Координаты, м		Метод определения координат характерной точки	Средняя квадратическая погрешность положения характерной точки (M _t), м	Описание обозначения точки на местности (при наличии)
	X	Y			
1	2	3	4	5	6
Часть №					
-	-	-	-	-	-

Раздел 4
План границ объекта

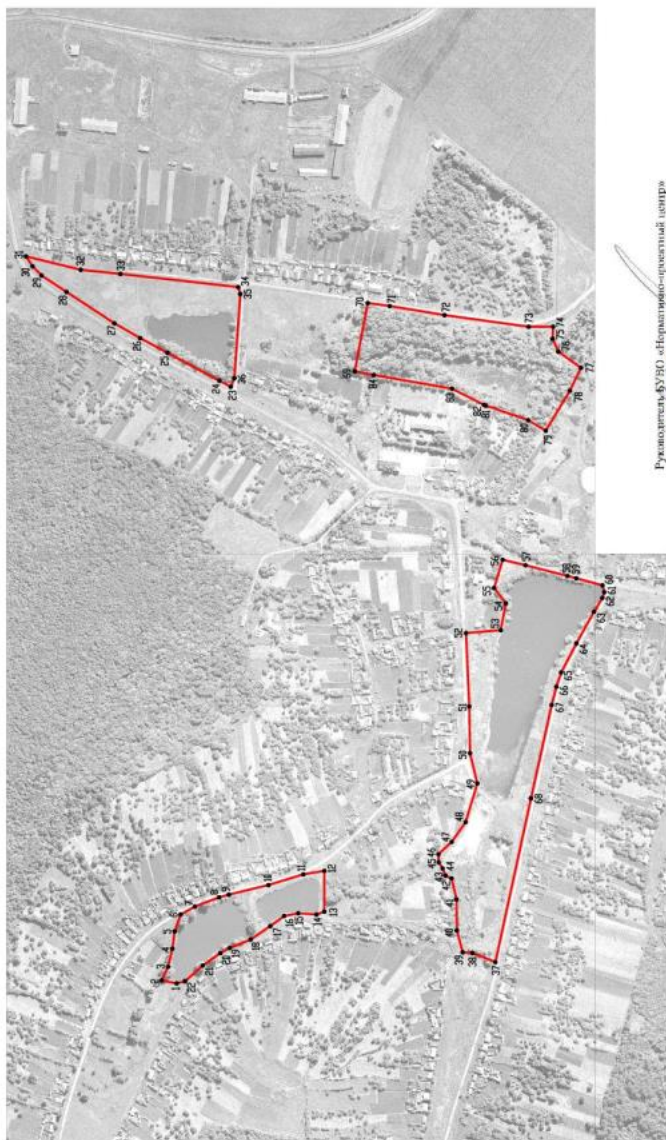

Масштаб 1:5000

Используемые условные знаки и обозначения:

— границы территориальной зоны

• 1 характеристика точки границ территориальной зоны

Руководитель ФУИО «Нормализовано-проектный центр»

Подпись: *С.С. Соловьев* Ю.В. Шалазына Дата: 05 апреля 2023 г.

Место для отбора проб (при наличии) или, составляющего ландшафт землепользования границ объекта



ОПИСАНИЕ МЕСТОПОЛОЖЕНИЯ ГРАНИЦ

Зона сельскохозяйственного производства села Рамонье - СХ2/1

(наименование объекта, местоположение границ которого описано
(далее - объект)

Раздел 1

Сведения об объекте		
№ п/п	Характеристики объекта	Описание характеристик
1	2	3
1	Местоположение объекта	Воронежская область, Аннинский муниципальный район, Рамоньское сельское поселение, село Рамонье
2	Площадь объекта \pm величина погрешности определения площади ($P \pm \text{Дельта } P$)	-
3	Иные характеристики объекта	-

Сведения о местоположении границ объекта					
1. Система координат: МСК - 36, зона 2					
2. Сведения о характерных точках границ объекта					
Обозначение характерных точек границ	Координаты, м		Метод определения координат характерной точки	Средняя квадратическая погрешность положения характерной точки (M), м	Описание обозначения точки на местности (при наличии)
	X	Y			
1	2	3	4	5	6
1	482963.11	2222610.99	Картометрический	1.00	-
2	482966.98	2222623.80	Аналитический	0.30	-
3	482967.10	2222623.99	Аналитический	0.30	-
4	482975.92	2222638.32	Аналитический	0.30	-
5	482997.30	2222673.06	Аналитический	0.30	-
6	483012.45	2222687.50	Аналитический	0.30	-
7	483003.70	2222693.82	Картометрический	1.00	-
8	482965.38	2222732.65	Картометрический	1.00	-
9	482963.35	2222735.50	Картометрический	1.00	-
10	482946.83	2222728.29	Картометрический	1.00	-
11	482931.77	2222730.87	Картометрический	1.00	-
12	482903.17	2222749.88	Картометрический	1.00	-
13	482867.25	2222659.03	Картометрический	1.00	-
1	482963.11	2222610.99	Картометрический	1.00	-
3. Сведения о характерных точках части (частей) границы объекта					
Обозначение характерных точек части границы	Координаты, м		Метод определения координат характерной точки	Средняя квадратическая погрешность положения характерной точки (M), м	Описание обозначения точки на местности (при наличии)
	X	Y			
1	2	3	4	5	6
Часть №					
-	-	-	-	-	-

Раздел 4

План границ объекта



Масштаб 1:2000

Используемые условные знаки и обозначения:



границы территориальной зоны

• 1
характерная точка границ территориальной зоны

Руководитель БУВО «Нормативно-проектный центр»

Подпись: *Ю. В. Шалыгина*

Дата « 05 » апреля 2022 г.

Место для оттиска печати (при наличии) алая, составившего описание местоположения границ объекта



ОПИСАНИЕ МЕСТОПОЛОЖЕНИЯ ГРАНИЦ

Зона ритуальных объектов села Рамонье - СН1/1

(наименование объекта, местоположение границ которого описано
(далее - объект)

Раздел 1

Сведения об объекте		
№ п/п	Характеристики объекта	Описание характеристик
1	2	3
1	Местоположение объекта	Воронежская область, Аннинский муниципальный район, Рамоньское сельское поселение, село Рамонье
2	Площадь объекта \pm величина погрешности определения площади ($P \pm \text{Дельта } P$)	-
3	Иные характеристики объекта	-

Сведения о местоположении границ объекта					
1. Система координат: МСК - 36, зона 2					
2. Сведения о характерных точках границ объекта					
Обозначение характерных точек границ	Координаты, м		Метод определения координат характерной точки	Средняя квадратическая погрешность положения характерной точки (Mt), м	Описание обозначения точки на местности (при наличии)
	X	Y			
1	2	3	4	5	6
1	484808.23	2224078.71	Картометрический	1.00	-
2	484817.28	2224092.16	Картометрический	1.00	-
3	484824.57	2224110.00	Картометрический	1.00	-
4	484820.78	2224138.12	Картометрический	1.00	-
5	484741.24	2224199.32	Картометрический	1.00	-
6	484683.45	2224117.68	Картометрический	1.00	-
7	484753.31	2224066.14	Картометрический	1.00	-
8	484785.73	2224065.06	Картометрический	1.00	-
1	484808.23	2224078.71	Картометрический	1.00	-
9	484972.52	2224296.54	Картометрический	1.00	-
10	484996.02	2224296.34	Картометрический	1.00	-
11	485023.67	2224315.88	Картометрический	1.00	-
12	485062.28	2224343.37	Картометрический	1.00	-
13	485071.98	2224365.44	Картометрический	1.00	-
14	485071.19	2224385.99	Картометрический	1.00	-
15	485060.28	2224397.69	Картометрический	1.00	-
16	485040.43	2224416.56	Картометрический	1.00	-
17	484983.58	2224500.23	Картометрический	1.00	-
18	484942.76	2224470.04	Картометрический	1.00	-
19	484880.50	2224426.07	Картометрический	1.00	-
20	484926.51	2224359.42	Картометрический	1.00	-
9	484972.52	2224296.54	Картометрический	1.00	-
3. Сведения о характерных точках части (частей) границы объекта					
Обозначение характерных точек части границы	Координаты, м		Метод определения координат характерной точки	Средняя квадратическая погрешность положения характерной точки (Mt), м	Описание обозначения точки на местности (при наличии)
	X	Y			
1	2	3	4	5	6
Часть №					
-	-	-	-	-	-

Раздел 4

План границ объекта

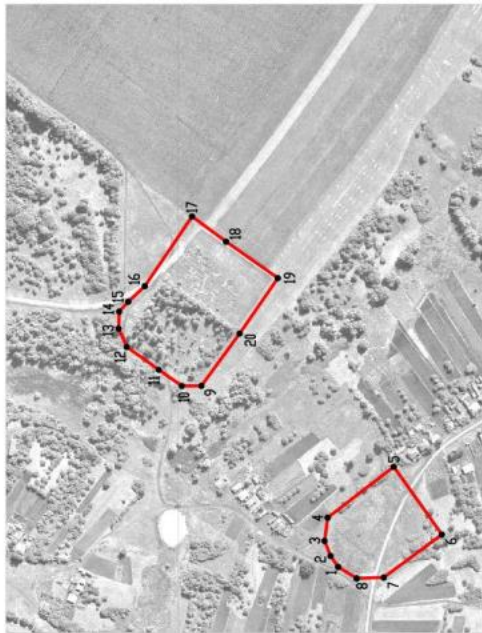

Используемые условные знаки и обозначения:



границы территориальной зоны



характерная точка границ территориальной зоны

Масштаб 1:5000

Руководитель БУВО «Нормативно-проектный центр»

Подпись: *Ю. В. Шальгина* Ю. В. Шальгина

Дата « 05 » апреля 2022 г.

Место для отнесения участка (проектными) линия, составившего описание местоположения границ объекта



СВЕДЕНИЯ О ГРАНИЦАХ ТЕРРИТОРИАЛЬНЫХ ЗОН,
СОДЕРЖАЩИЕ ГРАФИЧЕСКОЕ ОПИСАНИЕ МЕСТОПОЛОЖЕНИЯ
ГРАНИЦ ТЕРРИТОРИАЛЬНЫХ ЗОН, ПЕРЕЧЕНЬ КООРДИНАТ
ХАРАКТЕРНЫХ ТОЧЕК ГРАНИЦ ТЕРРИТОРИАЛЬНЫХ ЗОН
ПОСЁЛКА БАБИНКА

ОПИСАНИЕ МЕСТОПОЛОЖЕНИЯ ГРАНИЦ

Зона застройки индивидуальными жилыми домами посёлка Бабинка - Ж1/2

(наименование объекта, местоположение границ которого описано
(далее - объект)

Раздел 1

Сведения об объекте		
№ п/п	Характеристики объекта	Описание характеристик
1	2	3
1	Местоположение объекта	Воронежская область, Аннинский муниципальный район, Рамоньское сельское поселение, посёлок Бабинка
2	Площадь объекта \pm величина погрешности определения площади ($P \pm \text{Дельта } P$)	-
3	Иные характеристики объекта	-

Сведения о местоположении границ объекта					
1. Система координат: МСК - 36, зона 2					
2. Сведения о характерных точках границ объекта					
Обозначение характерных точек границ	Координаты, м		Метод определения координат характерной точки	Средняя квадратическая погрешность положения характерной точки (Мт), м	Описание обозначения точки на местности (при наличии)
	X	Y			
1	2	3	4	5	6
1	477161.15	2218345.20	Картометрический	1.00	-
2	477116.22	2218420.47	Аналитический	0.30	-
3	477109.59	2218419.13	Картометрический	1.00	-
4	477102.79	2218417.75	Картометрический	1.00	-
5	477065.56	2218405.24	Картометрический	1.00	-
6	477042.13	2218397.36	Картометрический	1.00	-
7	477015.22	2218379.70	Картометрический	1.00	-
8	476972.33	2218351.57	Картометрический	1.00	-
9	476934.26	2218324.98	Картометрический	1.00	-
10	476889.31	2218293.59	Картометрический	1.00	-
11	476849.58	2218266.58	Картометрический	1.00	-
12	476768.22	2218211.27	Картометрический	1.00	-
13	476687.94	2218156.71	Картометрический	1.00	-
14	476687.23	2218155.35	Картометрический	1.00	-
15	476682.31	2218145.92	Картометрический	1.00	-
16	476660.80	2218130.69	Картометрический	1.00	-
17	476670.45	2218114.06	Картометрический	1.00	-
18	476743.18	2218155.82	Картометрический	1.00	-
19	476784.74	2218092.36	Картометрический	1.00	-
1	477161.15	2218345.20	Картометрический	1.00	-
20	477191.62	2218494.44	Картометрический	1.00	-
21	477033.10	2218752.89	Картометрический	1.00	-
22	476975.13	2218847.50	Аналитический	0.30	-
23	476926.12	2218929.93	Аналитический	0.30	-
24	476917.91	2218943.74	Картометрический	1.00	-
25	476800.95	2218871.68	Картометрический	1.00	-
26	476724.66	2219000.56	Картометрический	1.00	-
27	476700.05	2218986.58	Картометрический	1.00	-
28	476625.17	2218944.01	Картометрический	1.00	-
29	476500.16	2218848.15	Картометрический	1.00	-
30	476759.20	2218473.82	Картометрический	1.00	-
31	476730.85	2218453.06	Картометрический	1.00	-
32	476532.93	2218326.45	Картометрический	1.00	-
33	476648.73	2218149.62	Картометрический	1.00	-

1	2	3	4	5	6
34	476758.51	2218224.70	Картометрический	1.00	-
35	476840.24	2218280.60	Картометрический	1.00	-
36	476879.29	2218307.31	Картометрический	1.00	-
37	476924.55	2218336.82	Картометрический	1.00	-
38	476965.10	2218363.25	Картометрический	1.00	-
39	477006.02	2218392.31	Картометрический	1.00	-
40	477032.79	2218411.32	Картометрический	1.00	-
41	477056.18	2218420.17	Картометрический	1.00	-
42	477104.77	2218438.55	Картометрический	1.00	-
43	477105.05	2218438.73	Аналитический	0.30	-
44	477101.33	2218444.78	Аналитический	0.30	-
45	477101.31	2218444.80	Картометрический	1.00	-
20	477191.62	2218494.44	Картометрический	1.00	-
46	476979.91	2218509.26	Картометрический	1.00	-
47	476931.93	2218572.71	Картометрический	1.00	-
48	476896.75	2218554.88	Картометрический	1.00	-
49	476871.63	2218539.82	Картометрический	1.00	-
50	476892.51	2218486.48	Картометрический	1.00	-
51	476900.06	2218482.76	Картометрический	1.00	-
52	476926.58	2218485.63	Картометрический	1.00	-
53	476956.21	2218494.56	Картометрический	1.00	-
46	476979.91	2218509.26	Картометрический	1.00	-

3. Сведения о характерных точках части (частей) границы объекта

Обозначение характерных точек части границы	Координаты, м		Метод определения координат характерной точки	Средняя квадратическая погрешность положения характерной точки (Mt), м	Описание обозначения точки на местности (при наличии)
	X	Y			
1	2	3	4	5	6
Часть №					
-	-	-	-	-	-

Раздел 4
План границ объекта



Используемые условные знаки и обозначения:



Масштаб 1:5000

Руководитель БУИО «Информационно-проектный центр»

Полушкин Ю.В. Шалахова Дата « 05 » апреля 2023 г.

Место для оттиска герба (при наличии) знака, составленного отпечатав местоположения границ объекта



ОПИСАНИЕ МЕСТОПОЛОЖЕНИЯ ГРАНИЦ

Зона сельскохозяйственного использования в границах населенного пункта
посёлка Бабинка - СХ1/2

(наименование объекта, местоположение границ которого описано
далее - объект)

Раздел 1

Сведения об объекте		
№ п/п	Характеристики объекта	Описание характеристик
1	2	3
1	Местоположение объекта	Воронежская область, Аннинский муниципальный район, Рамоньское сельское поселение, посёлок Бабинка
2	Площадь объекта \pm величина погрешности определения площади ($P \pm \text{Дельта } P$)	-
3	Иные характеристики объекта	-

Раздел 2

Сведения о местоположении границ объекта					
1. Система координат: МСК - 36, зона 2					
2. Сведения о характерных точках границ объекта					
Обозначение характерных точек границ	Координаты, м		Метод определения координат характерной точки	Средняя квадратическая погрешность положения характерной точки (M), м	Описание обозначения точки на местности (при наличии)
	X	Y			
1	2	3	4	5	6
1	477209.66	2218264.03	Картометрический	1.00	-
2	477161.15	2218345.20	Картометрический	1.00	-
3	476784.74	2218092.36	Картометрический	1.00	-
4	476840.55	2218007.05	Картометрический	1.00	-
1	477209.66	2218264.03	Картометрический	1.00	-
3. Сведения о характерных точках части (частей) границы объекта					
Обозначение характерных точек части границы	Координаты, м		Метод определения координат характерной точки	Средняя квадратическая погрешность положения характерной точки (M), м	Описание обозначения точки на местности (при наличии)
	X	Y			
1	2	3	4	5	6
Часть №					
-	-	-	-	-	-

Раздел 4

План границ объекта



Руководитель БУВО «Нормативно-проектный центр»

Подпись  Ю.В. Шалыгина Дата « 05 » апреля 2022 г.

Место для оттиска печати (при наличии) лица, составившего описание местоположения границ объекта



ОПИСАНИЕ МЕСТОПОЛОЖЕНИЯ ГРАНИЦ

Зона ритуальных объектов посёлка Бабинка - СН1/2

(наименование объекта, местоположение границ которого описано
(далее - объект)

Раздел 1

Сведения об объекте		
№ п/п	Характеристики объекта	Описание характеристик
1	2	3
1	Местоположение объекта	Воронежская область, Аннинский муниципальный район, Рамоньское сельское поселение, посёлок Бабинка
2	Площадь объекта \pm величина погрешности определения площади ($P \pm \text{Дельта } P$)	-
3	Иные характеристики объекта	-

Сведения о местоположении границ объекта					
1. Система координат: МСК - 36, зона 2					
2. Сведения о характерных точках границ объекта					
Обозначение характерных точек границ	Координаты, м		Метод определения координат характерной точки	Средняя квадратическая погрешность положения характерной точки (Мt), м	Описание обозначения точки на местности (при наличии)
	X	Y			
1	2	3	4	5	6
1	476979.91	2218509.26	Картометрический	1.00	-
2	476931.93	2218572.71	Картометрический	1.00	-
3	476896.75	2218554.88	Картометрический	1.00	-
4	476871.63	2218539.82	Картометрический	1.00	-
5	476892.51	2218486.48	Картометрический	1.00	-
6	476900.06	2218482.76	Картометрический	1.00	-
7	476926.58	2218485.63	Картометрический	1.00	-
8	476956.21	2218494.56	Картометрический	1.00	-
1	476979.91	2218509.26	Картометрический	1.00	-
3. Сведения о характерных точках части (частей) границы объекта					
Обозначение характерных точек части границы	Координаты, м		Метод определения координат характерной точки	Средняя квадратическая погрешность положения характерной точки (Мt), м	Описание обозначения точки на местности (при наличии)
	X	Y			
1	2	3	4	5	6
Часть №					
-	-	-	-	-	-

Раздел 4

План границ объекта

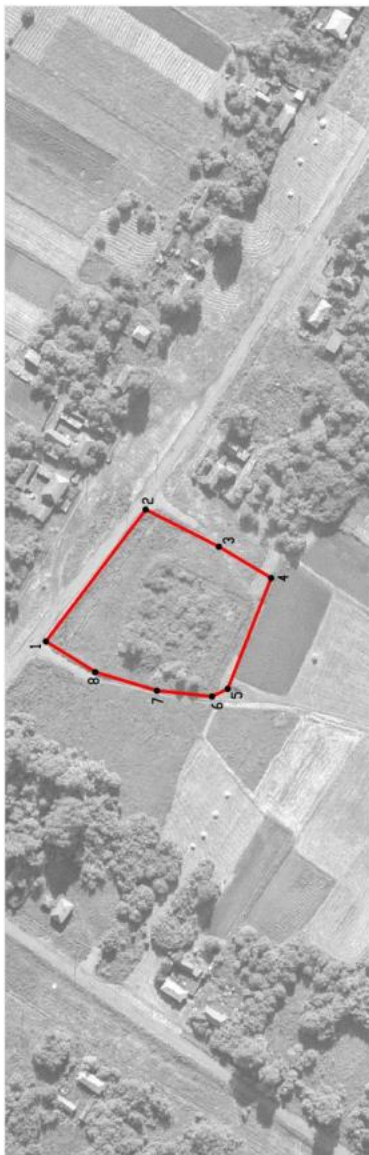

Масштаб 1:2000

Используемые условные знаки и обозначения:



Руководитель БУВО «Нормативно-проектный центр»

Подпись:  Ю.В. Шалыгина Дата « 05 » апреля 2022 г.

Место для отнесения пункта (при наличии) плана, составившего описание местоположения границ объекта



Приложение № 3
к правилам землепользования и застройки
Рамоньского сельского поселения
Аннинского муниципального района
Воронежской области

СВЕДЕНИЯ О ГРАНИЦАХ ТЕРРИТОРИАЛЬНЫХ ЗОН,
СОДЕРЖАЩИЕ ГРАФИЧЕСКОЕ ОПИСАНИЕ МЕСТОПОЛОЖЕНИЯ
ГРАНИЦ ТЕРРИТОРИАЛЬНЫХ ЗОН, ПЕРЕЧЕНЬ КООРДИНАТ
ХАРАКТЕРНЫХ ТОЧЕК ГРАНИЦ ТЕРРИТОРИАЛЬНЫХ ЗОН
ПОСЁЛКА ГУСЕВКА

ОПИСАНИЕ МЕСТОПОЛОЖЕНИЯ ГРАНИЦ

Зона застройки индивидуальными жилыми домами посёлка Гусевка - Ж1/3

(наименование объекта, местоположение границ которого описано
(далее - объект)

Раздел 1

Сведения об объекте		
№ п/п	Характеристики объекта	Описание характеристик
1	2	3
1	Местоположение объекта	Воронежская область, Аннинский муниципальный район, Рамоньское сельское поселение, посёлок Гусевка
2	Площадь объекта \pm величина погрешности определения площади ($P \pm \text{Дельта } P$)	-
3	Иные характеристики объекта	-

Сведения о местоположении границ объекта					
1. Система координат: МСК - 36, зона 2					
2. Сведения о характерных точках границ объекта					
Обозначение характерных точек границ	Координаты, м		Метод определения координат характерной точки	Средняя квадратическая погрешность положения характерной точки (М), м	Описание обозначения точки на местности (при наличии)
	X	Y			
1	2	3	4	5	6
1	488382.02	2223394.22	Картометрический	1.00	-
2	488398.31	2223453.85	Картометрический	1.00	-
3	488383.81	2223495.97	Картометрический	1.00	-
4	488377.05	2223575.44	Картометрический	1.00	-
5	488376.96	2223583.08	Картометрический	1.00	-
6	488357.48	2223590.11	Картометрический	1.00	-
7	488415.43	2223721.08	Картометрический	1.00	-
8	488415.26	2223722.29	Картометрический	1.00	-
9	488413.37	2223725.65	Картометрический	1.00	-
10	488392.24	2223757.70	Картометрический	1.00	-
11	488387.98	2223764.16	Картометрический	1.00	-
12	488361.63	2223797.67	Картометрический	1.00	-
13	488329.52	2223832.52	Картометрический	1.00	-
14	488302.95	2223861.36	Картометрический	1.00	-
15	488260.39	2223900.97	Картометрический	1.00	-
16	488254.73	2223906.24	Картометрический	1.00	-
17	488245.96	2223912.77	Картометрический	1.00	-
18	488242.16	2223911.00	Картометрический	1.00	-
19	488229.26	2223917.18	Картометрический	1.00	-
20	488229.39	2223922.48	Картометрический	1.00	-
21	488227.13	2223925.06	Картометрический	1.00	-
22	488221.67	2223929.29	Картометрический	1.00	-
23	488197.11	2223939.91	Картометрический	1.00	-
24	488195.42	2223940.64	Картометрический	1.00	-
25	488143.73	2223958.20	Картометрический	1.00	-
26	488073.58	2223975.85	Картометрический	1.00	-
27	488033.69	2223985.89	Картометрический	1.00	-
28	488000.96	2223994.12	Картометрический	1.00	-
29	487989.71	2223992.39	Картометрический	1.00	-
30	487984.29	2223987.26	Картометрический	1.00	-
31	487967.35	2223990.27	Картометрический	1.00	-
32	487965.17	2224001.08	Картометрический	1.00	-
33	487932.77	2224011.88	Картометрический	1.00	-
34	487879.84	2224029.97	Картометрический	1.00	-
35	487843.74	2224042.57	Картометрический	1.00	-

1	2	3	4	5	6
36	487817.98	2224053.09	Картометрический	1.00	-
37	487776.36	2224073.88	Картометрический	1.00	-
38	487699.70	2224123.60	Картометрический	1.00	-
39	487613.48	2224179.53	Картометрический	1.00	-
40	487608.48	2224179.61	Картометрический	1.00	-
41	487603.94	2224177.25	Картометрический	1.00	-
42	487591.43	2224185.72	Картометрический	1.00	-
43	487580.81	2224165.75	Картометрический	1.00	-
44	487585.87	2224159.78	Картометрический	1.00	-
45	487777.85	2223924.57	Картометрический	1.00	-
46	487705.64	2223930.51	Картометрический	1.00	-
47	487697.59	2223827.56	Аналитический	0.30	-
48	487690.81	2223757.87	Аналитический	0.30	-
49	487683.80	2223635.53	Аналитический	0.30	-
50	487701.87	2223462.55	Аналитический	0.30	-
51	487746.68	2223311.96	Аналитический	0.30	-
52	487847.80	2223110.25	Аналитический	0.30	-
53	487901.32	2223067.72	Аналитический	0.30	-
54	487901.47	2223067.59	Аналитический	0.30	-
55	487920.61	2223055.13	Картометрический	1.00	-
56	487970.29	2223095.71	Картометрический	1.00	-
57	487927.52	2223157.62	Картометрический	1.00	-
58	487932.64	2223162.93	Картометрический	1.00	-
59	487998.60	2223196.79	Картометрический	1.00	-
60	487971.77	2223258.28	Картометрический	1.00	-
61	488042.26	2223275.72	Картометрический	1.00	-
62	488099.94	2223293.59	Картометрический	1.00	-
63	488050.71	2223479.65	Картометрический	1.00	-
64	488160.56	2223448.83	Картометрический	1.00	-
65	488262.55	2223424.43	Картометрический	1.00	-
1	488382.02	2223394.22	Картометрический	1.00	-
66	487926.47	2223509.86	Картометрический	1.00	-
67	487926.47	2223510.86	Картометрический	1.00	-
68	487925.47	2223510.86	Картометрический	1.00	-
69	487925.47	2223509.86	Картометрический	1.00	-
66	487926.47	2223509.86	Картометрический	1.00	-
70	487813.40	2223539.88	Картометрический	1.00	-
71	487813.40	2223540.88	Картометрический	1.00	-
72	487812.40	2223540.88	Картометрический	1.00	-
73	487812.40	2223539.88	Картометрический	1.00	-
70	487813.40	2223539.88	Картометрический	1.00	-
74	488209.14	2223957.65	Картометрический	1.00	-
75	488297.76	2224202.89	Картометрический	1.00	-
76	488267.96	2224239.74	Картометрический	1.00	-
77	488106.27	2224304.70	Картометрический	1.00	-

1	2	3	4	5	6
78	488022.42	2224077.99	Картометрический	1.00	-
79	487996.37	2224022.39	Картометрический	1.00	-
80	488006.04	2224018.58	Картометрический	1.00	-
81	488010.14	2224016.96	Картометрический	1.00	-
82	488014.23	2224010.32	Картометрический	1.00	-
83	488079.04	2223993.64	Картометрический	1.00	-
84	488148.28	2223975.82	Картометрический	1.00	-
85	488202.75	2223960.69	Картометрический	1.00	-
74	488209.14	2223957.65	Картометрический	1.00	-

3. Сведения о характерных точках части (частей) границы объекта

Обозначение характерных точек части границы	Координаты, м		Метод определения координат характерной точки	Средняя квадратическая погрешность положения характерной точки (M _t), м	Описание обозначения точки на местности (при наличии)
	X	Y			
1	2	3	4	5	6
Часть №					
-	-	-	-	-	-

Раздел 4
План границ субъекта



Используемые условные знаки и обозначения:

— границы территориальной зоны

• объект территориальной зоны

Масштаб 1:5000

Руководитель ФУО «Нормативно-проектный центр»

Подпись: _____

Ю.В. Шоловша Дата: 05 апреля 2022 г.

Место для отбора проб (объекта) — ливневая канализация Гринви-объект



ОПИСАНИЕ МЕСТОПОЛОЖЕНИЯ ГРАНИЦ

Зона сельскохозяйственного использования в границах населенного пункта
посёлка Гусевка - СХ1/3

(наименование объекта, местоположение границ которого описано
далее - объект)

Раздел 1

Сведения об объекте		
№ п/п	Характеристики объекта	Описание характеристик
1	2	3
1	Местоположение объекта	Воронежская область, Аннинский муниципальный район, Рамонское сельское поселение, посёлок Гусевка
2	Площадь объекта \pm величина погрешности определения площади ($P \pm \text{Дельта } P$)	-
3	Иные характеристики объекта	-

Раздел 2

Сведения о местоположении границ объекта					
1. Система координат: МСК - 36, зона 2					
2. Сведения о характерных точках границ объекта					
Обозначение характерных точек границ	Координаты, м		Метод определения координат характерной точки	Средняя квадратическая погрешность положения характерной точки (Мт), м	Описание обозначения точки на местности (при наличии)
	X	Y			
1	2	3	4	5	6
1	488106.27	2222950.32	Картометрический	1.00	-
2	487998.60	2223196.79	Картометрический	1.00	-
3	487932.64	2223162.93	Картометрический	1.00	-
4	487927.52	2223157.62	Картометрический	1.00	-
5	487970.29	2223095.71	Картометрический	1.00	-
6	487920.61	2223055.13	Картометрический	1.00	-
7	488081.79	2222950.03	Аналитический	0.30	-
1	488106.27	2222950.32	Картометрический	1.00	-
8	487996.37	2224022.39	Картометрический	1.00	-
9	488022.42	2224077.99	Картометрический	1.00	-
10	487939.63	2224116.58	Картометрический	1.00	-
11	487956.35	2224149.87	Картометрический	1.00	-
12	487961.27	2224165.00	Картометрический	1.00	-
13	487850.32	2224226.44	Картометрический	1.00	-
14	487651.28	2224298.32	Картометрический	1.00	-
15	487606.97	2224214.97	Картометрический	1.00	-
16	487608.60	2224215.87	Картометрический	1.00	-
17	487620.33	2224206.90	Картометрический	1.00	-
18	487621.35	2224199.46	Картометрический	1.00	-
19	487627.11	2224193.77	Картометрический	1.00	-
20	487710.08	2224141.90	Картометрический	1.00	-
21	487787.41	2224093.56	Картометрический	1.00	-
22	487827.43	2224073.06	Картометрический	1.00	-
23	487852.54	2224062.72	Картометрический	1.00	-
24	487886.66	2224050.01	Картометрический	1.00	-
25	487942.49	2224030.96	Картометрический	1.00	-
26	487952.30	2224028.24	Картометрический	1.00	-
27	487977.85	2224019.78	Картометрический	1.00	-
8	487996.37	2224022.39	Картометрический	1.00	-

3. Сведения о характерных точках части (частей) границы объекта					
Обозначение характерных точек части границы	Координаты, м		Метод определения координат характерной точки	Средняя квадратическая погрешность положения характерной точки (Mt), м	Описание обозначения точки на местности (при наличии)
	X	Y			
1	2	3	4	5	6
Часть №					
-	-	-	-	-	-

Раздел 4
План границ объекта

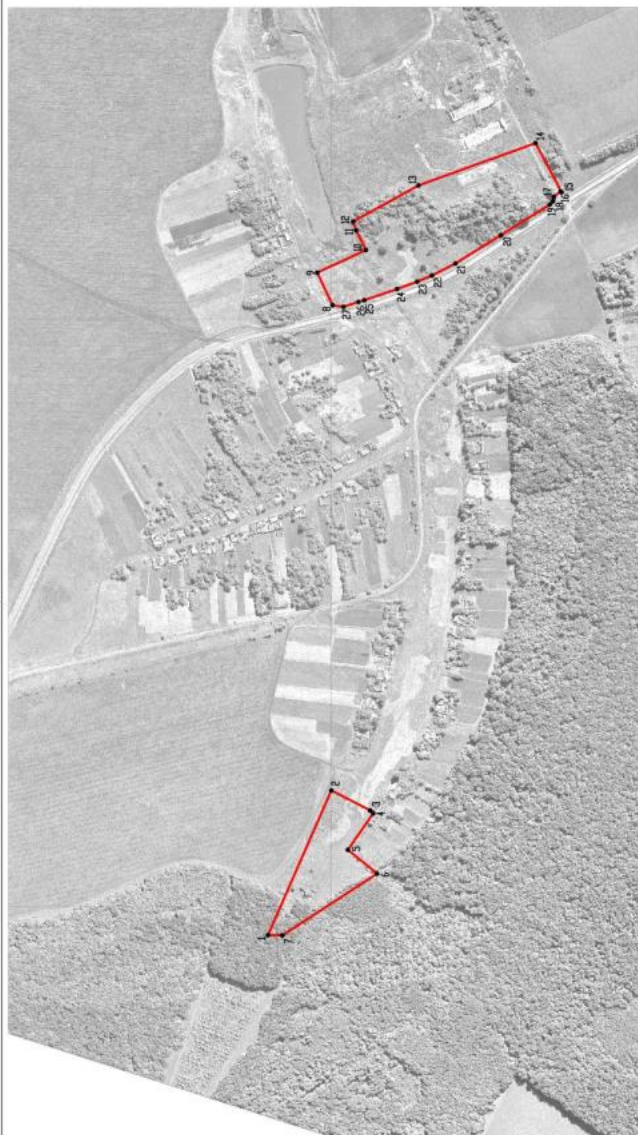

Используемые условные знаки и обозначения:

 границы территориальной зоны

 характерная точка границ территориальной зоны

Масштаб 1:5000

Руководитель БУИО «Информационно-проектный центр»

Подольск, Ю.В. Шалагува /Дата от 05 апреля 2022 г./

Место для отбора проб (для анализа) soils, составившего с/составе местонахождения граница объекта



СВЕДЕНИЯ О ГРАНИЦАХ ТЕРРИТОРИАЛЬНЫХ ЗОН,
СОДЕРЖАЩИЕ ГРАФИЧЕСКОЕ ОПИСАНИЕ МЕСТОПОЛОЖЕНИЯ
ГРАНИЦ ТЕРРИТОРИАЛЬНЫХ ЗОН, ПЕРЕЧЕНЬ КООРДИНАТ
ХАРАКТЕРНЫХ ТОЧЕК ГРАНИЦ ТЕРРИТОРИАЛЬНЫХ ЗОН
ПОСЁЛКА НОВОМАКАРОВСКИЙ

ОПИСАНИЕ МЕСТОПОЛОЖЕНИЯ ГРАНИЦ

Зона застройки индивидуальными жилыми домами посёлка Новомакаровский - Ж1/4

(наименование объекта, местоположение границ которого описано
(далее - объект)

Раздел 1

Сведения об объекте		
№ п/п	Характеристики объекта	Описание характеристик
1	2	3
1	Местоположение объекта	Воронежская область, Аннинский муниципальный район, Рамоньское сельское поселение, посёлок Новомакаровский
2	Площадь объекта \pm величина погрешности определения площади ($P \pm \text{Дельта } P$)	-
3	Иные характеристики объекта	-

Сведения о местоположении границ объекта					
1. Система координат: МСК - 36, зона 2					
2. Сведения о характерных точках границ объекта					
Обозначение характерных точек границ	Координаты, м		Метод определения координат характерной точки	Средняя квадратическая погрешность положения характерной точки (Мt), м	Описание обозначения точки на местности (при наличии)
	X	Y			
1	2	3	4	5	6
1	486805.15	2224328.02	Картометрический	1.00	-
2	486868.19	2224570.95	Картометрический	1.00	-
3	486835.42	2224587.53	Картометрический	1.00	-
4	486720.33	2224624.03	Картометрический	1.00	-
5	486698.03	2224534.04	Картометрический	1.00	-
6	486680.87	2224519.83	Картометрический	1.00	-
7	486685.55	2224326.40	Картометрический	1.00	-
8	486754.69	2224327.42	Картометрический	1.00	-
1	486805.15	2224328.02	Картометрический	1.00	-
3. Сведения о характерных точках части (частей) границы объекта					
Обозначение характерных точек части границы	Координаты, м		Метод определения координат характерной точки	Средняя квадратическая погрешность положения характерной точки (Мt), м	Описание обозначения точки на местности (при наличии)
	X	Y			
1	2	3	4	5	6
Часть №					
-	-	-	-	-	-

Раздел 4
План границ объекта



Масштаб 1:2000

Используемые условные знаки и обозначения:



границы территориальной зоны

характерная точка границ территориальной зоны

Руководитель БУВО «Нормативно-проектный центр»

Подпись: *Ю.В. Шалыгина* Ю.В. Шалыгина Дата « 05 » апреля 2022 г.

Место для отнесения плана (при наличии) листа, составившего описание местоположения границ объекта



ОПИСАНИЕ МЕСТОПОЛОЖЕНИЯ ГРАНИЦ

Зона сельскохозяйственного производства посёлка Новомакаровский - СХ2/4

(наименование объекта, местоположение границ которого описано
(далее - объект)

Раздел 1

Сведения об объекте		
№ п/п	Характеристики объекта	Описание характеристик
1	2	3
1	Местоположение объекта	Воронежская область, Аннинский муниципальный район, Рамоньское сельское поселение, посёлок Новомакаровский
2	Площадь объекта \pm величина погрешности определения площади ($P \pm \text{Дельта } P$)	-
3	Иные характеристики объекта	-

Сведения о местоположении границ объекта					
1. Система координат: МСК - 36, зона 2					
2. Сведения о характерных точках границ объекта					
Обозначение характерных точек границ	Координаты, м		Метод определения координат характерной точки	Средняя квадратическая погрешность положения характерной точки (M), м	Описание обозначения точки на местности (при наличии)
	X	Y			
1	2	3	4	5	6
1	486680.87	2224519.83	Картометрический	1.00	-
2	486698.03	2224534.04	Картометрический	1.00	-
3	486720.33	2224624.03	Картометрический	1.00	-
4	486607.51	2224675.43	Картометрический	1.00	-
5	486493.56	2224713.59	Картометрический	1.00	-
6	486495.67	2224521.63	Картометрический	1.00	-
1	486680.87	2224519.83	Картометрический	1.00	-
3. Сведения о характерных точках части (частей) границы объекта					
Обозначение характерных точек части границы	Координаты, м		Метод определения координат характерной точки	Средняя квадратическая погрешность положения характерной точки (M), м	Описание обозначения точки на местности (при наличии)
	X	Y			
1	2	3	4	5	6
Часть №					
-	-	-	-	-	-

План границ объекта



Масштаб 1:2000

Используемые условные знаки и обозначения:



границы территориальной зоны



характерная точка границ территориальной зоны

Руководитель БУВО «Нормативно-проектный центр»

Подпись  Ю.В. Шалыгина Дата « 05 » апреля 2022 г.

Место для оттиска печати (при наличии) лица, составившего описание местоположения границ объекта



Приложение № 5
к правилам землепользования и застройки
Рамоньского сельского поселения
Аннинского муниципального района
Воронежской области

СВЕДЕНИЯ О ГРАНИЦАХ ТЕРРИТОРИАЛЬНЫХ ЗОН,
СОДЕРЖАЩИЕ ГРАФИЧЕСКОЕ ОПИСАНИЕ МЕСТОПОЛОЖЕНИЯ
ГРАНИЦ ТЕРРИТОРИАЛЬНЫХ ЗОН, ПЕРЕЧЕНЬ КООРДИНАТ
ХАРАКТЕРНЫХ ТОЧЕК ГРАНИЦ ТЕРРИТОРИАЛЬНЫХ ЗОН
ПОСЁЛКА ТРЕЖЕСКОВКА

ОПИСАНИЕ МЕСТОПОЛОЖЕНИЯ ГРАНИЦ

Зона сельскохозяйственного использования в границах населенного пункта
посёлка Трежесковка - СХ1/5

(наименование объекта, местоположение границ которого описано
далее - объект)

Раздел 1

Сведения об объекте		
№ п/п	Характеристики объекта	Описание характеристик
1	2	3
1	Местоположение объекта	Воронежская область, Аннинский муниципальный район, Рамонское сельское поселение, посёлок Трежесковка
2	Площадь объекта \pm величина погрешности определения площади ($P \pm \text{Дельта } P$)	-
3	Иные характеристики объекта	-

Сведения о местоположении границ объекта					
1. Система координат: МСК - 36, зона 2					
2. Сведения о характерных точках границ объекта					
Обозначение характерных точек границ	Координаты, м		Метод определения координат характерной точки	Средняя квадратическая погрешность положения характерной точки (Мт), м	Описание обозначения точки на местности (при наличии)
	X	Y			
1	2	3	4	5	6
1	489767.41	2223737.17	Картометрический	1.00	-
2	489779.22	2223745.54	Картометрический	1.00	-
3	489808.12	2223792.85	Картометрический	1.00	-
4	489914.13	2223933.48	Картометрический	1.00	-
5	489860.93	2223954.42	Картометрический	1.00	-
6	489944.56	2224069.24	Картометрический	1.00	-
7	490088.81	2224191.99	Картометрический	1.00	-
8	490093.84	2224202.47	Картометрический	1.00	-
9	490045.93	2224247.51	Картометрический	1.00	-
10	489972.31	2224325.86	Картометрический	1.00	-
11	489959.68	2224350.10	Картометрический	1.00	-
12	489956.84	2224362.90	Картометрический	1.00	-
13	489952.89	2224368.97	Картометрический	1.00	-
14	489889.55	2224414.18	Картометрический	1.00	-
15	489793.40	2224499.83	Картометрический	1.00	-
16	489715.83	2224579.83	Картометрический	1.00	-
17	489616.44	2224659.01	Картометрический	1.00	-
18	489602.74	2224645.29	Аналитический	0.30	-
19	489569.43	2224594.38	Картометрический	1.00	-
20	489529.14	2224540.63	Картометрический	1.00	-
21	489504.60	2224516.76	Картометрический	1.00	-
22	489464.30	2224490.18	Картометрический	1.00	-
23	489424.19	2224469.46	Картометрический	1.00	-
24	489357.78	2224441.50	Картометрический	1.00	-
25	489357.19	2224441.19	Картометрический	1.00	-
26	489310.86	2224416.81	Картометрический	1.00	-
27	489277.96	2224396.69	Картометрический	1.00	-
28	489209.96	2224326.02	Картометрический	1.00	-
29	489171.39	2224283.85	Картометрический	1.00	-
30	489144.52	2224248.15	Картометрический	1.00	-
31	489126.88	2224221.81	Картометрический	1.00	-
32	489121.77	2224193.32	Картометрический	1.00	-
33	489122.17	2224171.72	Картометрический	1.00	-
34	489167.66	2224216.03	Картометрический	1.00	-
35	489290.83	2224115.32	Картометрический	1.00	-

1	2	3	4	5	6
36	489421.62	2224007.02	Картометрический	1.00	-
37	489472.85	2223962.34	Картометрический	1.00	-
38	489517.67	2223930.66	Картометрический	1.00	-
39	489639.71	2223830.74	Картометрический	1.00	-
40	489743.71	2223743.26	Картометрический	1.00	-
41	489754.33	2223737.02	Картометрический	1.00	-
1	489767.41	2223737.17	Картометрический	1.00	-
42	489100.76	2224150.86	Картометрический	1.00	-
43	489100.38	2224193.94	Картометрический	1.00	-
44	489105.11	2224223.42	Картометрический	1.00	-
45	489126.48	2224259.67	Картометрический	1.00	-
46	489154.32	2224296.20	Картометрический	1.00	-
47	489193.37	2224339.69	Картометрический	1.00	-
48	489251.26	2224398.22	Аналитический	0.30	-
49	489186.04	2224472.11	Картометрический	1.00	-
50	489149.56	2224516.45	Картометрический	1.00	-
51	489143.21	2224522.35	Картометрический	1.00	-
52	489084.83	2224489.02	Картометрический	1.00	-
53	489018.47	2224450.14	Картометрический	1.00	-
54	488995.40	2224433.07	Аналитический	0.30	-
55	489054.54	2224329.52	Аналитический	0.30	-
56	489083.86	2224283.46	Аналитический	0.30	-
57	489032.14	2224265.41	Аналитический	0.30	-
58	488948.45	2224238.32	Аналитический	0.30	-
59	488996.79	2224182.18	Картометрический	1.00	-
60	489056.19	2224107.43	Картометрический	1.00	-
42	489100.76	2224150.86	Картометрический	1.00	-
61	489532.25	2224577.37	Аналитический	0.30	-
62	489515.69	2224592.77	Картометрический	1.00	-
63	489458.87	2224657.77	Картометрический	1.00	-
64	489349.56	2224562.17	Картометрический	1.00	-
65	489408.80	2224489.91	Аналитический	0.30	-
66	489412.53	2224491.52	Картометрический	1.00	-
67	489454.42	2224508.29	Картометрический	1.00	-
68	489487.94	2224529.25	Картометрический	1.00	-
69	489513.79	2224551.46	Картометрический	1.00	-
61	489532.25	2224577.37	Аналитический	0.30	-

3. Сведения о характерных точках части (частей) границы объекта					
Обозначение характерных точек части границы	Координаты, м		Метод определения координат характерной точки	Средняя квадратическая погрешность положения характерной точки (Mt), м	Описание обозначения точки на местности (при наличии)
	X	Y			
1	2	3	4	5	6
Часть №					
-	-	-	-	-	-

Приложение № 6
к правилам землепользования и застройки
Рамоньского сельского поселения
Аннинского муниципального района
Воронежской области

СВЕДЕНИЯ О ГРАНИЦАХ ТЕРРИТОРИАЛЬНЫХ ЗОН,
СОДЕРЖАЩИЕ ГРАФИЧЕСКОЕ ОПИСАНИЕ МЕСТОПОЛОЖЕНИЯ
ГРАНИЦ ТЕРРИТОРИАЛЬНЫХ ЗОН, ПЕРЕЧЕНЬ КООРДИНАТ
ХАРАКТЕРНЫХ ТОЧЕК ГРАНИЦ ТЕРРИТОРИАЛЬНЫХ ЗОН,
РАСПОЛОЖЕННЫХ ЗА ГРАНИЦАМИ НАСЕЛЕННЫХ ПУНКТОВ НА
ТЕРРИТОРИИ РАМОНЬСКОГО СЕЛЬСКОГО ПОСЕЛЕНИЯ

ОПИСАНИЕ МЕСТОПОЛОЖЕНИЯ ГРАНИЦ

Зона улиц, дорог, инженерной и транспортной инфраструктуры за границами населенных пунктов - ИГ1

(наименование объекта, местоположение границ которого описано
(далее - объект)

Раздел 1

Сведения об объекте		
№ п/п	Характеристики объекта	Описание характеристик
1	2	3
1	Местоположение объекта	Воронежская область, Аннинский муниципальный район, Рамоньское сельское поселение
2	Площадь объекта \pm величина погрешности определения площади ($P \pm \text{Дельта } P$)	-
3	Иные характеристики объекта	-

Сведения о местоположении границ объекта					
1. Система координат: МСК - 36, зона 2					
2. Сведения о характерных точках границ объекта					
Обозначение характерных точек границ	Координаты, м		Метод определения координат характерной точки	Средняя квадратическая погрешность положения характерной точки (Мп), м	Описание обозначения точки на местности (при наличии)
	X	Y			
1	2	3	4	5	6
1	490192.26	2221076.85	Аналитический	0.10	-
2	490200.21	2221095.22	Аналитический	0.10	-
3	490310.35	2221791.02	Аналитический	0.10	-
4	490413.37	2222415.27	Аналитический	0.10	-
5	490560.76	2223272.61	Аналитический	0.10	-
6	490584.07	2223405.64	Аналитический	0.10	-
7	490598.03	2223510.53	Аналитический	0.10	-
8	490601.88	2223592.61	Аналитический	0.10	-
9	490574.15	2223917.68	Аналитический	0.10	-
10	490558.87	2224062.74	Аналитический	0.10	-
11	490510.29	2224435.93	Аналитический	0.10	-
12	490507.35	2224460.83	Аналитический	0.30	-
13	490511.77	2224461.38	Аналитический	0.30	-
14	490546.02	2224466.14	Аналитический	0.30	-
15	490564.10	2224469.02	Аналитический	0.30	-
16	490663.08	2224484.81	Аналитический	0.30	-
17	490762.24	2224500.63	Аналитический	0.30	-
18	490860.69	2224516.34	Аналитический	0.30	-
19	490959.33	2224532.08	Аналитический	0.30	-
20	491054.70	2224547.29	Аналитический	0.30	-
21	491157.30	2224562.02	Аналитический	0.10	-
22	491256.62	2224576.27	Аналитический	0.30	-
23	491354.80	2224590.36	Аналитический	0.30	-
24	491454.27	2224604.64	Аналитический	0.30	-
25	491553.50	2224618.88	Аналитический	0.30	-
26	491651.97	2224633.02	Аналитический	0.30	-
27	491744.52	2224646.30	Аналитический	0.30	-
28	491838.52	2224658.93	Аналитический	0.30	-
29	491885.75	2224663.47	Аналитический	0.30	-
30	491926.10	2224666.98	Аналитический	0.30	-
31	491949.18	2224668.05	Аналитический	0.30	-
32	492049.51	2224672.70	Аналитический	0.30	-
33	492149.72	2224677.34	Аналитический	0.30	-
34	492249.01	2224681.94	Аналитический	0.30	-
35	492348.60	2224686.80	Аналитический	0.30	-

1	2	3	4	5	6
36	492435.06	2224690.55	Аналитический	0.30	-
37	492454.14	2224691.38	Аналитический	0.30	-
38	492549.01	2224695.49	Аналитический	0.30	-
39	492649.23	2224699.84	Аналитический	0.30	-
40	492749.20	2224704.18	Аналитический	0.30	-
41	492821.84	2224707.34	Аналитический	0.30	-
42	492836.91	2224707.10	Аналитический	0.30	-
43	492855.52	2224704.47	Аналитический	0.30	-
44	492855.14	2224707.54	Аналитический	0.30	-
45	492854.15	2224724.17	Аналитический	0.30	-
46	492838.30	2224726.80	Аналитический	0.30	-
47	492820.82	2224726.67	Аналитический	0.30	-
48	492748.26	2224723.32	Аналитический	0.30	-
49	492647.26	2224718.66	Аналитический	0.30	-
50	492548.05	2224714.08	Аналитический	0.30	-
51	492452.44	2224709.68	Аналитический	0.30	-
52	492433.52	2224708.81	Аналитический	0.30	-
53	492347.88	2224704.86	Аналитический	0.30	-
54	492248.10	2224700.12	Аналитический	0.30	-
55	492147.28	2224695.39	Аналитический	0.30	-
56	492047.85	2224690.72	Аналитический	0.30	-
57	491949.17	2224686.09	Аналитический	0.30	-
58	491924.77	2224684.95	Аналитический	0.30	-
59	491884.81	2224681.58	Аналитический	0.30	-
60	491837.17	2224676.93	Аналитический	0.30	-
61	491742.27	2224664.37	Аналитический	0.30	-
62	491650.62	2224652.24	Аналитический	0.30	-
63	491551.63	2224636.98	Аналитический	0.30	-
64	491450.88	2224622.50	Аналитический	0.30	-
65	491352.70	2224608.39	Аналитический	0.30	-
66	491255.20	2224594.37	Аналитический	0.30	-
67	491154.86	2224579.94	Аналитический	0.30	-
68	491052.40	2224565.21	Аналитический	0.30	-
69	490957.15	2224549.88	Аналитический	0.30	-
70	490858.48	2224534.01	Аналитический	0.30	-
71	490759.52	2224518.08	Аналитический	0.30	-
72	490662.23	2224502.42	Аналитический	0.30	-
73	490562.57	2224486.38	Аналитический	0.30	-
74	490543.90	2224483.38	Аналитический	0.30	-
75	490510.18	2224478.87	Аналитический	0.30	-
76	490505.26	2224478.21	Аналитический	0.30	-
77	490439.51	2225028.98	Аналитический	0.10	-
78	490396.76	2225394.46	Аналитический	0.30	-
79	490394.16	2225416.69	Картометрический	5.00	-
80	490332.89	2225940.55	Аналитический	0.10	-
81	490271.61	2226463.08	Картометрический	5.00	-
82	490231.99	2226454.52	Картометрический	5.00	-
83	490224.74	2226452.95	Картометрический	5.00	-

1	2	3	4	5	6
84	490188.00	2226444.98	Картометрический	5.00	-
85	490250.75	2225928.58	Картометрический	5.00	-
86	490355.32	2225016.95	Картометрический	5.00	-
87	490378.45	2224827.29	Картометрический	5.00	-
88	490426.10	2224424.82	Картометрический	5.00	-
89	490477.52	2224054.63	Картометрический	5.00	-
90	490511.35	2223704.74	Картометрический	5.00	-
91	490517.24	2223586.74	Картометрический	5.00	-
92	490514.98	2223522.61	Картометрический	5.00	-
93	490501.43	2223425.51	Картометрический	5.00	-
94	490394.41	2222808.23	Картометрический	5.00	-
95	490329.82	2222430.62	Аналитический	0.10	-
96	490252.47	2221964.28	Аналитический	0.10	-
97	490175.82	2221492.18	Аналитический	0.10	-
98	490163.68	2221413.17	Картометрический	5.00	-
99	490122.95	2221148.19	Аналитический	0.30	-
100	490115.82	2221156.22	Картометрический	5.00	-
101	490101.19	2221172.66	Картометрический	5.00	-
102	490102.85	2221173.78	Аналитический	0.30	-
103	490093.54	2221187.67	Аналитический	0.30	-
104	490057.88	2221240.80	Аналитический	0.30	-
105	490043.29	2221262.54	Аналитический	0.30	-
106	490011.84	2221309.40	Аналитический	0.30	-
107	489983.92	2221350.73	Аналитический	0.30	-
108	489953.33	2221396.01	Аналитический	0.30	-
109	489927.04	2221434.93	Аналитический	0.30	-
110	489872.59	2221515.53	Аналитический	0.30	-
111	489816.73	2221598.22	Аналитический	0.30	-
112	489761.17	2221680.46	Аналитический	0.30	-
113	489704.77	2221763.94	Аналитический	0.30	-
114	489680.15	2221800.71	Аналитический	0.30	-
115	489649.31	2221846.05	Аналитический	0.30	-
116	489620.61	2221888.54	Аналитический	0.30	-
117	489595.49	2221925.74	Аналитический	0.30	-
118	489562.33	2221974.90	Аналитический	0.30	-
119	489536.50	2222013.09	Аналитический	0.30	-
120	489480.64	2222095.69	Аналитический	0.30	-
121	489424.58	2222178.58	Картометрический	5.00	-
122	489368.59	2222261.37	Картометрический	5.00	-
123	489312.23	2222344.69	Картометрический	5.00	-
124	489255.80	2222428.12	Картометрический	5.00	-
125	489195.39	2222517.44	Картометрический	5.00	-
126	489159.58	2222568.71	Аналитический	2.50	-
127	489143.32	2222591.99	Аналитический	0.30	-
128	489105.91	2222645.55	Аналитический	0.30	-
129	489086.66	2222674.34	Аналитический	0.30	-
130	489032.11	2222755.90	Аналитический	0.30	-
131	488974.79	2222841.60	Аналитический	0.30	-

1	2	3	4	5	6
132	488920.41	2222922.90	Аналитический	0.30	-
133	488865.20	2223005.45	Аналитический	0.30	-
134	488808.63	2223090.02	Аналитический	0.30	-
135	488752.97	2223173.24	Аналитический	0.30	-
136	488697.52	2223256.15	Аналитический	0.30	-
137	488641.79	2223339.47	Аналитический	0.30	-
138	488604.54	2223395.15	Аналитический	0.30	-
139	488604.18	2223403.26	Аналитический	0.30	-
140	488605.36	2223409.50	Аналитический	0.30	-
141	488609.73	2223417.77	Аналитический	0.30	-
142	488666.98	2223466.40	Аналитический	0.30	-
143	488742.63	2223530.67	Аналитический	0.30	-
144	488810.48	2223588.32	Аналитический	0.30	-
145	488894.82	2223658.30	Аналитический	0.30	-
146	488973.28	2223723.40	Аналитический	0.30	-
147	489051.42	2223788.22	Аналитический	0.30	-
148	489074.48	2223812.71	Аналитический	0.30	-
149	489093.23	2223840.15	Аналитический	0.30	-
150	489121.13	2223892.45	Аналитический	0.30	-
151	489132.87	2223944.42	Аналитический	0.30	-
152	489135.23	2223985.92	Аналитический	0.30	-
153	489132.64	2224018.07	Картометрический	1.00	-
154	489122.81	2224136.50	Картометрический	1.00	-
155	489122.17	2224171.72	Картометрический	1.00	-
156	489121.77	2224193.32	Картометрический	1.00	-
157	489126.88	2224221.81	Картометрический	1.00	-
158	489144.52	2224248.15	Картометрический	1.00	-
159	489171.39	2224283.85	Картометрический	1.00	-
160	489209.96	2224326.02	Картометрический	1.00	-
161	489277.96	2224396.69	Картометрический	1.00	-
162	489310.86	2224416.81	Картометрический	1.00	-
163	489357.19	2224441.19	Картометрический	1.00	-
164	489357.78	2224441.50	Картометрический	1.00	-
165	489424.19	2224469.46	Картометрический	1.00	-
166	489464.30	2224490.18	Картометрический	1.00	-
167	489504.60	2224516.76	Картометрический	1.00	-
168	489529.14	2224540.63	Картометрический	1.00	-
169	489569.43	2224594.38	Картометрический	1.00	-
170	489602.74	2224645.29	Аналитический	0.30	-
171	489635.77	2224695.77	Аналитический	0.30	-
172	489619.22	2224705.10	Аналитический	0.30	-
173	489587.82	2224658.30	Аналитический	0.30	-
174	489553.48	2224607.16	Аналитический	0.30	-
175	489532.25	2224577.37	Аналитический	0.30	-
176	489513.79	2224551.46	Картометрический	1.00	-
177	489487.94	2224529.25	Картометрический	1.00	-
178	489454.42	2224508.29	Картометрический	1.00	-
179	489412.53	2224491.52	Картометрический	1.00	-

1	2	3	4	5	6
180	489408.80	2224489.91	Аналитический	0.30	-
181	489346.68	2224463.15	Аналитический	0.30	-
182	489298.41	2224437.88	Аналитический	0.30	-
183	489264.82	2224411.93	Аналитический	0.30	-
184	489251.26	2224398.22	Аналитический	0.30	-
185	489193.37	2224339.69	Картометрический	1.00	-
186	489154.32	2224296.20	Картометрический	1.00	-
187	489126.48	2224259.67	Картометрический	1.00	-
188	489105.11	2224223.42	Картометрический	1.00	-
189	489100.38	2224193.94	Картометрический	1.00	-
190	489100.76	2224150.86	Картометрический	1.00	-
191	489100.89	2224135.46	Картометрический	1.00	-
192	489111.66	2224015.89	Аналитический	0.30	-
193	489113.44	2223985.92	Аналитический	0.30	-
194	489112.47	2223946.14	Аналитический	0.30	-
195	489101.65	2223898.89	Аналитический	0.30	-
196	489075.19	2223851.35	Аналитический	0.30	-
197	489057.76	2223827.04	Аналитический	0.30	-
198	489035.50	2223803.71	Аналитический	0.30	-
199	488958.81	2223739.37	Аналитический	0.30	-
200	488882.15	2223675.06	Аналитический	0.30	-
201	488795.34	2223602.24	Аналитический	0.30	-
202	488731.59	2223547.74	Аналитический	0.30	-
203	488654.04	2223481.45	Аналитический	0.30	-
204	488599.28	2223434.64	Аналитический	0.30	-
205	488590.72	2223428.42	Аналитический	0.30	-
206	488587.30	2223427.87	Аналитический	0.30	-
207	488583.21	2223429.00	Аналитический	0.30	-
208	488557.60	2223480.78	Аналитический	0.30	-
209	488530.65	2223535.28	Аналитический	0.30	-
210	488500.05	2223599.64	Аналитический	0.30	-
211	488453.52	2223697.48	Аналитический	0.30	-
212	488445.47	2223712.27	Аналитический	0.30	-
213	488431.34	2223736.15	Аналитический	0.30	-
214	488406.27	2223777.24	Аналитический	0.30	-
215	488377.66	2223813.40	Аналитический	0.30	-
216	488341.28	2223853.23	Аналитический	0.30	-
217	488318.18	2223878.51	Аналитический	0.30	-
218	488270.37	2223921.29	Картометрический	1.00	-
219	488267.28	2223924.06	Картометрический	1.00	-
220	488266.34	2223924.91	Картометрический	1.00	-
221	488244.32	2223939.67	Аналитический	0.30	-
222	488238.05	2223943.87	Аналитический	0.30	-
223	488202.75	2223960.69	Аналитический	0.30	-
224	488202.63	2223960.72	Аналитический	0.30	-
225	488148.28	2223975.82	Картометрический	1.00	-
226	488079.04	2223993.64	Картометрический	1.00	-
227	488014.23	2224010.32	Картометрический	1.00	-

1	2	3	4	5	6
228	488010.14	2224016.96	Картометрический	1.00	-
229	488006.04	2224018.58	Картометрический	1.00	-
230	487996.37	2224022.39	Картометрический	1.00	-
231	487977.85	2224019.78	Картометрический	1.00	-
232	487952.30	2224028.24	Картометрический	1.00	-
233	487942.49	2224030.96	Картометрический	1.00	-
234	487886.66	2224050.01	Картометрический	1.00	-
235	487852.54	2224062.72	Картометрический	1.00	-
236	487827.43	2224073.06	Картометрический	1.00	-
237	487787.41	2224093.56	Картометрический	1.00	-
238	487710.08	2224141.90	Картометрический	1.00	-
239	487627.11	2224193.77	Картометрический	1.00	-
240	487621.35	2224199.46	Картометрический	1.00	-
241	487620.33	2224206.90	Картометрический	1.00	-
242	487608.60	2224215.87	Картометрический	1.00	-
243	487606.97	2224214.97	Аналитический	0.30	-
244	487602.37	2224212.42	Аналитический	0.30	-
245	487594.24	2224215.55	Аналитический	0.30	-
246	487540.43	2224249.09	Аналитический	0.30	-
247	487491.12	2224279.82	Аналитический	0.30	-
248	487457.67	2224300.68	Аналитический	0.30	-
249	487443.62	2224309.44	Аналитический	0.30	-
250	487400.07	2224330.62	Аналитический	0.30	-
251	487365.13	2224345.97	Аналитический	0.30	-
252	487274.40	2224385.83	Аналитический	0.30	-
253	487177.07	2224433.89	Аналитический	0.30	-
254	487139.74	2224452.82	Аналитический	0.30	-
255	487104.25	2224476.57	Аналитический	0.30	-
256	487009.94	2224527.79	Аналитический	0.30	-
257	486928.93	2224571.78	Аналитический	0.30	-
258	486898.94	2224584.46	Аналитический	0.30	-
259	486811.00	2224633.16	Аналитический	0.30	-
260	486775.25	2224648.07	Аналитический	0.30	-
261	486771.17	2224651.27	Аналитический	0.30	-
262	486769.77	2224658.09	Аналитический	0.30	-
263	486757.44	2224666.07	Аналитический	0.30	-
264	486751.87	2224661.05	Аналитический	0.30	-
265	486745.69	2224660.98	Аналитический	0.30	-
266	486717.67	2224672.42	Аналитический	0.30	-
267	486697.61	2224680.52	Картометрический	1.00	-
268	486647.20	2224700.87	Картометрический	1.00	-
269	486556.28	2224737.58	Картометрический	1.00	-
270	486472.04	2224772.80	Картометрический	1.00	-
271	486391.47	2224806.48	Картометрический	1.00	-
272	486351.48	2224819.86	Картометрический	1.00	-
273	486292.90	2224837.82	Картометрический	1.00	-
274	486246.47	2224851.30	Картометрический	1.00	-
275	486182.78	2224869.80	Аналитический	0.30	-

1	2	3	4	5	6
276	486106.45	2224891.97	Аналитический	0.30	-
277	486060.34	2224905.36	Аналитический	0.30	-
278	485989.02	2224923.95	Аналитический	0.30	-
279	485977.83	2224925.15	Аналитический	0.30	-
280	485972.53	2224926.64	Аналитический	0.30	-
281	485969.10	2224932.14	Аналитический	0.30	-
282	485952.87	2224930.70	Аналитический	0.30	-
283	485949.25	2224924.63	Аналитический	0.30	-
284	485942.80	2224922.50	Аналитический	0.30	-
285	485911.58	2224919.33	Аналитический	0.30	-
286	485887.49	2224916.00	Аналитический	0.30	-
287	485858.37	2224910.51	Аналитический	0.30	-
288	485805.38	2224900.51	Аналитический	0.30	-
289	485781.16	2224896.38	Аналитический	0.30	-
290	485718.22	2224885.65	Аналитический	0.30	-
291	485653.63	2224875.11	Аналитический	0.30	-
292	485614.15	2224869.41	Аналитический	0.30	-
293	485540.98	2224864.08	Аналитический	0.30	-
294	485506.46	2224862.92	Аналитический	0.30	-
295	485462.04	2224866.45	Аналитический	0.30	-
296	485407.41	2224875.65	Аналитический	0.30	-
297	485353.74	2224894.79	Аналитический	0.30	-
298	485305.31	2224918.40	Аналитический	0.30	-
299	485286.21	2224931.39	Аналитический	0.30	-
300	485229.32	2224977.46	Аналитический	0.30	-
301	485192.04	2225009.41	Аналитический	0.30	-
302	485151.39	2225045.66	Аналитический	0.30	-
303	485076.98	2225112.03	Аналитический	0.30	-
304	485000.80	2225179.97	Аналитический	0.30	-
305	484926.93	2225245.85	Аналитический	0.30	-
306	484893.52	2225275.65	Аналитический	0.30	-
307	484851.84	2225311.65	Аналитический	0.30	-
308	484780.34	2225373.41	Аналитический	0.30	-
309	484768.09	2225386.82	Аналитический	0.30	-
310	484760.80	2225391.27	Аналитический	0.30	-
311	484693.13	2225452.91	Аналитический	0.30	-
312	484681.44	2225463.56	Аналитический	0.30	-
313	484627.84	2225512.62	Аналитический	0.30	-
314	484559.91	2225574.80	Аналитический	0.30	-
315	484480.58	2225647.41	Аналитический	0.30	-
316	484408.20	2225713.66	Аналитический	0.30	-
317	484332.56	2225782.89	Аналитический	0.30	-
318	484273.26	2225837.17	Аналитический	0.30	-
319	484248.80	2225859.56	Аналитический	0.30	-
320	484185.52	2225916.89	Аналитический	0.30	-
321	484160.20	2225939.83	Аналитический	0.30	-
322	484111.48	2225982.15	Аналитический	0.30	-
323	484084.63	2226005.46	Аналитический	0.30	-

1	2	3	4	5	6
324	484046.49	2226030.75	Аналитический	0.30	-
325	484009.20	2226053.76	Аналитический	0.30	-
326	483981.09	2226073.58	Аналитический	0.30	-
327	483970.39	2226064.84	Аналитический	0.30	-
328	483964.30	2226059.50	Аналитический	0.30	-
329	483952.04	2226048.06	Аналитический	0.30	-
330	483973.06	2226041.58	Аналитический	0.30	-
331	484000.85	2226030.04	Аналитический	0.30	-
332	484034.21	2226012.29	Аналитический	0.30	-
333	484069.84	2225988.12	Аналитический	0.30	-
334	484095.53	2225966.80	Аналитический	0.30	-
335	484146.23	2225924.73	Аналитический	0.30	-
336	484171.67	2225901.12	Аналитический	0.30	-
337	484234.61	2225842.71	Аналитический	0.30	-
338	484259.22	2225820.37	Аналитический	0.30	-
339	484319.44	2225765.71	Аналитический	0.30	-
340	484393.31	2225698.67	Аналитический	0.30	-
341	484467.25	2225631.55	Аналитический	0.30	-
342	484550.08	2225556.37	Аналитический	0.30	-
343	484615.19	2225496.34	Аналитический	0.30	-
344	484668.55	2225447.15	Аналитический	0.30	-
345	484696.52	2225421.98	Аналитический	0.30	-
346	484760.08	2225364.79	Аналитический	0.30	-
347	484854.76	2225279.84	Аналитический	0.30	-
348	484857.32	2225276.24	Аналитический	0.30	-
349	484856.44	2225270.59	Аналитический	0.30	-
350	484872.29	2225257.83	Аналитический	0.30	-
351	484875.19	2225258.54	Аналитический	0.30	-
352	484880.61	2225257.57	Аналитический	0.30	-
353	485044.68	2225110.62	Аналитический	0.30	-
354	485060.37	2225097.00	Аналитический	0.30	-
355	485137.11	2225030.39	Аналитический	0.30	-
356	485214.15	2224963.51	Аналитический	0.30	-
357	485273.95	2224911.60	Аналитический	0.30	-
358	485294.01	2224897.79	Аналитический	0.30	-
359	485344.60	2224872.52	Аналитический	0.30	-
360	485405.60	2224851.82	Аналитический	0.30	-
361	485460.79	2224841.86	Аналитический	0.30	-
362	485502.62	2224840.84	Аналитический	0.30	-
363	485506.00	2224840.58	Аналитический	0.30	-
364	485507.91	2224837.07	Аналитический	0.30	-
365	485522.90	2224838.31	Аналитический	0.30	-
366	485525.72	2224840.19	Аналитический	0.30	-
367	485528.27	2224840.67	Аналитический	0.30	-
368	485616.84	2224847.71	Аналитический	0.30	-
369	485657.23	2224853.37	Аналитический	0.30	-
370	485723.65	2224863.56	Аналитический	0.30	-
371	485783.53	2224875.21	Аналитический	0.30	-

1	2	3	4	5	6
372	485835.80	2224885.37	Аналитический	0.30	-
373	485888.36	2224895.59	Аналитический	0.30	-
374	485891.93	2224895.03	Аналитический	0.30	-
375	485894.10	2224888.65	Аналитический	0.30	-
376	485908.79	2224891.56	Аналитический	0.30	-
377	485910.73	2224896.16	Аналитический	0.30	-
378	485915.54	2224899.10	Аналитический	0.30	-
379	485947.53	2224902.70	Аналитический	0.30	-
380	485985.63	2224901.13	Аналитический	0.30	-
381	485999.46	2224897.89	Аналитический	0.30	-
382	486055.40	2224884.78	Аналитический	0.30	-
383	486061.82	2224878.69	Аналитический	0.30	-
384	486064.04	2224870.45	Аналитический	0.30	-
385	486065.25	2224868.27	Аналитический	0.30	-
386	486063.69	2224863.67	Аналитический	0.30	-
387	486040.73	2224795.96	Аналитический	0.30	-
388	486026.48	2224753.93	Аналитический	0.30	-
389	486013.22	2224699.97	Аналитический	0.30	-
390	485989.14	2224601.98	Аналитический	0.30	-
391	485982.20	2224573.74	Аналитический	0.30	-
392	485973.85	2224535.05	Аналитический	0.30	-
393	485967.47	2224505.50	Картометрический	1.00	-
394	485956.45	2224488.76	Картометрический	1.00	-
395	485941.04	2224473.00	Картометрический	1.00	-
396	485898.64	2224445.16	Картометрический	1.00	-
397	485817.24	2224391.71	Картометрический	1.00	-
398	485773.40	2224366.55	Картометрический	1.00	-
399	485726.66	2224341.39	Картометрический	1.00	-
400	485638.59	2224293.99	Картометрический	1.00	-
401	485609.95	2224278.57	Картометрический	1.00	-
402	485550.85	2224246.76	Картометрический	1.00	-
403	485471.37	2224203.97	Картометрический	1.00	-
404	485453.10	2224194.06	Картометрический	1.00	-
405	485375.90	2224132.18	Картометрический	1.00	-
406	485362.11	2224124.11	Картометрический	1.00	-
407	485292.27	2224110.57	Картометрический	1.00	-
408	485276.55	2224107.52	Картометрический	1.00	-
409	485251.34	2224102.47	Картометрический	1.00	-
410	485236.21	2224095.90	Картометрический	1.00	-
411	485228.07	2224086.93	Картометрический	1.00	-
412	485223.51	2224071.78	Картометрический	1.00	-
413	485221.95	2224051.73	Картометрический	1.00	-
414	485220.94	2224048.72	Картометрический	1.00	-
415	485220.53	2224045.83	Картометрический	1.00	-
416	485220.94	2224042.11	Картометрический	1.00	-
417	485221.98	2224039.17	Картометрический	1.00	-
418	485219.90	2224024.46	Картометрический	1.00	-
419	485212.73	2224020.66	Картометрический	1.00	-

1	2	3	4	5	6
420	485152.14	2224003.90	Картометрический	1.00	-
421	485107.13	2223991.46	Картометрический	1.00	-
422	485071.22	2223989.15	Картометрический	1.00	-
423	485027.74	2223978.43	Картометрический	1.00	-
424	485019.77	2223976.47	Картометрический	1.00	-
425	485006.53	2223969.73	Картометрический	1.00	-
426	484984.43	2223963.40	Картометрический	1.00	-
427	484960.50	2223958.80	Картометрический	1.00	-
428	484846.18	2223936.82	Картометрический	1.00	-
429	484793.81	2223926.05	Картометрический	1.00	-
430	484764.38	2223920.00	Картометрический	1.00	-
431	484703.49	2223907.48	Картометрический	1.00	-
432	484645.49	2223896.52	Картометрический	1.00	-
433	484595.33	2223881.50	Картометрический	1.00	-
434	484565.86	2223868.93	Картометрический	1.00	-
435	484486.27	2223834.98	Картометрический	1.00	-
436	484467.48	2223825.96	Картометрический	1.00	-
437	484371.20	2223779.73	Картометрический	1.00	-
438	484294.94	2223747.56	Картометрический	1.00	-
439	484223.14	2223717.26	Картометрический	1.00	-
440	484188.93	2223704.76	Картометрический	1.00	-
441	484122.55	2223689.02	Картометрический	1.00	-
442	484107.38	2223685.99	Картометрический	1.00	-
443	484009.07	2223666.38	Картометрический	1.00	-
444	483991.41	2223662.86	Картометрический	1.00	-
445	483911.14	2223644.51	Картометрический	1.00	-
446	483888.61	2223639.36	Картометрический	1.00	-
447	483850.67	2223621.60	Картометрический	1.00	-
448	483833.16	2223609.80	Картометрический	1.00	-
449	483791.35	2223570.17	Картометрический	1.00	-
450	483763.34	2223538.89	Картометрический	1.00	-
451	483718.32	2223483.37	Картометрический	1.00	-
452	483690.37	2223444.88	Картометрический	1.00	-
453	483637.00	2223371.40	Картометрический	1.00	-
454	483585.42	2223300.37	Картометрический	1.00	-
455	483566.29	2223274.03	Картометрический	1.00	-
456	483534.60	2223223.40	Картометрический	1.00	-
457	483453.57	2223081.97	Картометрический	1.00	-
458	483431.48	2223051.04	Картометрический	1.00	-
459	483365.92	2222987.53	Картометрический	1.00	-
460	483322.46	2222952.16	Картометрический	1.00	-
461	483287.22	2222930.27	Картометрический	1.00	-
462	483254.52	2222913.28	Картометрический	1.00	-
463	483165.14	2222866.84	Картометрический	1.00	-
464	483076.38	2222820.72	Картометрический	1.00	-
465	483005.15	2222783.71	Картометрический	1.00	-
466	482996.55	2222778.25	Картометрический	1.00	-
467	482954.74	2222751.66	Картометрический	1.00	-

1	2	3	4	5	6
468	482943.71	2222748.50	Картометрический	1.00	-
469	482939.41	2222749.47	Картометрический	1.00	-
470	482913.52	2222766.06	Картометрический	1.00	-
471	482830.66	2222824.91	Картометрический	1.00	-
472	482826.01	2222827.96	Картометрический	1.00	-
473	482805.75	2222835.13	Картометрический	1.00	-
474	482785.90	2222831.99	Картометрический	1.00	-
475	482753.62	2222817.16	Аналитический	0.30	-
476	482734.17	2222808.22	Аналитический	0.30	-
477	482641.99	2222765.87	Аналитический	0.30	-
478	482548.68	2222722.99	Аналитический	0.30	-
479	482502.59	2222701.82	Аналитический	0.30	-
480	482456.45	2222680.63	Аналитический	0.30	-
481	482368.40	2222640.19	Аналитический	0.30	-
482	482276.18	2222597.44	Аналитический	0.30	-
483	482199.09	2222561.71	Аналитический	0.30	-
484	482094.63	2222513.49	Аналитический	0.30	-
485	482002.53	2222470.98	Аналитический	0.30	-
486	481912.67	2222429.49	Аналитический	0.30	-
487	481825.22	2222389.11	Аналитический	0.30	-
488	481731.31	2222345.75	Аналитический	0.30	-
489	481639.40	2222303.31	Аналитический	0.30	-
490	481575.88	2222273.36	Аналитический	0.30	-
491	481539.81	2222257.16	Аналитический	0.30	-
492	481458.40	2222220.59	Аналитический	0.30	-
493	481390.75	2222190.20	Аналитический	0.30	-
494	481366.66	2222178.87	Аналитический	0.30	-
495	481276.23	2222136.34	Аналитический	0.30	-
496	481186.82	2222094.29	Аналитический	0.30	-
497	481095.53	2222051.37	Аналитический	0.30	-
498	481064.21	2222036.64	Аналитический	0.30	-
499	481005.88	2222007.40	Аналитический	0.30	-
500	480916.25	2221962.47	Аналитический	0.30	-
501	480869.07	2221938.82	Аналитический	0.30	-
502	480821.44	2221911.07	Аналитический	0.30	-
503	480815.06	2221900.03	Аналитический	0.30	-
504	480805.56	2221894.28	Аналитический	0.30	-
505	480801.15	2221896.32	Аналитический	0.30	-
506	480796.38	2221897.39	Аналитический	0.30	-
507	480712.63	2221846.24	Аналитический	0.30	-
508	480664.79	2221807.71	Аналитический	0.30	-
509	480633.64	2221789.14	Аналитический	0.30	-
510	480613.27	2221782.12	Аналитический	0.30	-
511	480589.76	2221773.08	Аналитический	0.30	-
512	480522.47	2221719.50	Аналитический	0.30	-
513	480480.50	2221687.46	Аналитический	0.30	-
514	480464.50	2221673.58	Аналитический	0.30	-
515	480413.52	2221632.99	Аналитический	0.30	-

1	2	3	4	5	6
516	480335.25	2221570.67	Аналитический	0.30	-
517	480273.20	2221521.27	Аналитический	0.30	-
518	480239.11	2221494.13	Аналитический	0.30	-
519	480181.55	2221443.88	Аналитический	0.30	-
520	480155.72	2221422.07	Аналитический	0.30	-
521	480106.49	2221374.54	Аналитический	0.30	-
522	480034.65	2221305.18	Аналитический	0.30	-
523	479975.51	2221248.08	Аналитический	0.30	-
524	479925.90	2221195.46	Аналитический	0.30	-
525	479880.43	2221147.23	Аналитический	0.30	-
526	479828.02	2221087.27	Аналитический	0.30	-
527	479762.39	2221012.19	Аналитический	0.30	-
528	479696.61	2220936.93	Аналитический	0.30	-
529	479630.36	2220861.13	Аналитический	0.30	-
530	479564.64	2220785.94	Аналитический	0.30	-
531	479499.44	2220711.35	Аналитический	0.30	-
532	479445.65	2220649.82	Аналитический	0.30	-
533	479425.66	2220627.50	Аналитический	0.30	-
534	479367.50	2220562.57	Аналитический	0.30	-
535	479300.31	2220487.56	Аналитический	0.30	-
536	479226.16	2220404.78	Аналитический	0.30	-
537	479166.27	2220337.48	Аналитический	0.30	-
538	479100.08	2220263.11	Аналитический	0.30	-
539	479033.45	2220188.24	Аналитический	0.30	-
540	478967.09	2220113.67	Аналитический	0.30	-
541	478900.92	2220039.31	Аналитический	0.30	-
542	478833.93	2219964.04	Аналитический	0.30	-
543	478767.56	2219889.47	Аналитический	0.30	-
544	478701.19	2219814.90	Аналитический	0.30	-
545	478653.80	2219761.66	Аналитический	0.30	-
546	478634.43	2219739.90	Аналитический	0.30	-
547	478583.09	2219681.09	Аналитический	0.30	-
548	478568.69	2219657.51	Аналитический	0.30	-
549	478553.94	2219627.29	Аналитический	0.30	-
550	478540.12	2219588.02	Аналитический	0.30	-
551	478534.23	2219549.96	Аналитический	0.30	-
552	478534.04	2219534.41	Аналитический	0.30	-
553	478533.27	2219470.40	Аналитический	0.30	-
554	478539.46	2219390.82	Аналитический	0.30	-
555	478559.32	2219252.77	Аналитический	0.30	-
556	478558.80	2219219.08	Аналитический	0.30	-
557	478553.70	2219186.26	Аналитический	0.30	-
558	478546.62	2219155.86	Аналитический	0.30	-
559	478524.20	2219107.75	Аналитический	0.30	-
560	478492.60	2219067.93	Аналитический	0.30	-
561	478468.52	2219047.54	Аналитический	0.30	-
562	478428.81	2219015.66	Аналитический	0.30	-
563	478351.42	2218961.53	Аналитический	0.30	-

1	2	3	4	5	6
564	478270.66	2218905.05	Аналитический	0.30	-
565	478236.80	2218881.11	Аналитический	0.30	-
566	478187.67	2218847.01	Аналитический	0.30	-
567	478105.70	2218789.21	Аналитический	0.30	-
568	478079.56	2218770.78	Аналитический	0.30	-
569	478023.22	2218731.61	Аналитический	0.30	-
570	477941.78	2218674.99	Аналитический	0.30	-
571	477859.90	2218618.05	Аналитический	0.30	-
572	477767.40	2218553.72	Аналитический	0.30	-
573	477743.35	2218539.51	Аналитический	0.30	-
574	477729.52	2218533.35	Аналитический	0.30	-
575	477681.29	2218516.26	Аналитический	0.30	-
576	477649.04	2218511.11	Аналитический	0.30	-
577	477594.39	2218505.78	Аналитический	0.30	-
578	477564.65	2218502.88	Аналитический	0.30	-
579	477495.42	2218497.91	Аналитический	0.30	-
580	477413.81	2218492.05	Аналитический	0.30	-
581	477394.96	2218489.84	Аналитический	0.30	-
582	477323.94	2218481.49	Аналитический	0.30	-
583	477271.62	2218473.27	Аналитический	0.30	-
584	477243.14	2218471.62	Аналитический	0.30	-
585	477201.40	2218457.43	Аналитический	0.30	-
586	477140.95	2218444.53	Аналитический	0.30	-
587	477125.63	2218445.52	Аналитический	0.30	-
588	477117.32	2218444.16	Аналитический	0.30	-
589	477109.35	2218441.54	Аналитический	0.30	-
590	477105.05	2218438.73	Аналитический	0.30	-
591	477104.77	2218438.55	Картометрический	1.00	-
592	477056.18	2218420.17	Картометрический	1.00	-
593	477032.79	2218411.32	Картометрический	1.00	-
594	477006.02	2218392.31	Картометрический	1.00	-
595	476965.10	2218363.25	Картометрический	1.00	-
596	476924.55	2218336.82	Картометрический	1.00	-
597	476879.29	2218307.31	Картометрический	1.00	-
598	476840.24	2218280.60	Картометрический	1.00	-
599	476758.51	2218224.70	Картометрический	1.00	-
600	476648.73	2218149.62	Картометрический	1.00	-
601	476657.35	2218136.45	Картометрический	1.00	-
602	476658.31	2218134.99	Картометрический	1.00	-
603	476660.80	2218130.69	Картометрический	1.00	-
604	476682.31	2218145.92	Картометрический	1.00	-
605	476687.23	2218155.35	Картометрический	1.00	-
606	476687.94	2218156.71	Картометрический	1.00	-
607	476768.22	2218211.27	Картометрический	1.00	-
608	476849.58	2218266.58	Картометрический	1.00	-
609	476889.31	2218293.59	Картометрический	1.00	-
610	476934.26	2218324.98	Картометрический	1.00	-
611	476972.33	2218351.57	Картометрический	1.00	-

1	2	3	4	5	6
612	477015.22	2218379.70	Картометрический	1.00	-
613	477042.13	2218397.36	Картометрический	1.00	-
614	477065.56	2218405.24	Картометрический	1.00	-
615	477102.79	2218417.75	Картометрический	1.00	-
616	477109.59	2218419.13	Картометрический	1.00	-
617	477116.22	2218420.47	Аналитический	0.30	-
618	477146.11	2218426.53	Аналитический	0.30	-
619	477213.84	2218437.28	Аналитический	0.30	-
620	477251.56	2218437.02	Аналитический	0.30	-
621	477277.94	2218446.82	Аналитический	0.30	-
622	477284.13	2218448.30	Аналитический	0.30	-
623	477329.32	2218459.10	Аналитический	0.30	-
624	477396.27	2218469.48	Аналитический	0.30	-
625	477416.05	2218472.55	Аналитический	0.30	-
626	477496.94	2218478.36	Аналитический	0.30	-
627	477568.97	2218483.53	Аналитический	0.30	-
628	477597.64	2218485.59	Аналитический	0.30	-
629	477651.85	2218490.86	Аналитический	0.30	-
630	477689.00	2218496.05	Аналитический	0.30	-
631	477728.10	2218505.97	Аналитический	0.30	-
632	477731.73	2218508.65	Аналитический	0.30	-
633	477734.62	2218512.78	Аналитический	0.30	-
634	477752.89	2218522.32	Аналитический	0.30	-
635	477777.78	2218537.20	Аналитический	0.30	-
636	477871.32	2218602.57	Аналитический	0.30	-
637	477953.52	2218660.04	Аналитический	0.30	-
638	478035.51	2218717.36	Аналитический	0.30	-
639	478090.14	2218755.55	Аналитический	0.30	-
640	478160.19	2218803.52	Аналитический	0.30	-
641	478248.44	2218863.95	Аналитический	0.30	-
642	478284.94	2218888.94	Аналитический	0.30	-
643	478363.55	2218944.12	Аналитический	0.30	-
644	478441.11	2218998.14	Аналитический	0.30	-
645	478487.63	2219036.78	Аналитический	0.30	-
646	478499.35	2219047.65	Аналитический	0.30	-
647	478509.18	2219056.77	Аналитический	0.30	-
648	478541.65	2219096.00	Аналитический	0.30	-
649	478564.44	2219147.01	Аналитический	0.30	-
650	478574.25	2219179.90	Аналитический	0.30	-
651	478579.36	2219219.72	Аналитический	0.30	-
652	478579.39	2219243.48	Аналитический	0.30	-
653	478579.40	2219254.55	Аналитический	0.30	-
654	478557.86	2219396.41	Аналитический	0.30	-
655	478553.20	2219472.17	Аналитический	0.30	-
656	478553.76	2219548.28	Аналитический	0.30	-
657	478559.32	2219580.40	Аналитический	0.30	-
658	478574.89	2219623.22	Аналитический	0.30	-
659	478585.41	2219648.39	Аналитический	0.30	-

1	2	3	4	5	6
660	478599.42	2219668.51	Аналитический	0.30	-
661	478648.68	2219725.63	Аналитический	0.30	-
662	478668.62	2219748.75	Аналитический	0.30	-
663	478715.80	2219801.78	Аналитический	0.30	-
664	478782.58	2219876.73	Аналитический	0.30	-
665	478849.24	2219951.55	Аналитический	0.30	-
666	478914.97	2220025.36	Аналитический	0.30	-
667	478981.81	2220100.40	Аналитический	0.30	-
668	479047.96	2220174.66	Аналитический	0.30	-
669	479114.47	2220249.33	Аналитический	0.30	-
670	479180.11	2220323.03	Аналитический	0.30	-
671	479241.18	2220391.60	Аналитический	0.30	-
672	479312.63	2220471.97	Аналитический	0.30	-
673	479379.01	2220546.63	Аналитический	0.30	-
674	479430.65	2220604.72	Аналитический	0.30	-
675	479439.51	2220614.69	Аналитический	0.30	-
676	479512.69	2220698.15	Аналитический	0.30	-
677	479579.23	2220774.04	Аналитический	0.30	-
678	479644.09	2220848.02	Аналитический	0.30	-
679	479710.41	2220923.66	Аналитический	0.30	-
680	479775.65	2220998.06	Аналитический	0.30	-
681	479841.01	2221072.61	Аналитический	0.30	-
682	479895.91	2221135.23	Аналитический	0.30	-
683	479939.00	2221178.45	Аналитический	0.30	-
684	479994.09	2221233.71	Аналитический	0.30	-
685	480049.88	2221288.17	Аналитический	0.30	-
686	480121.92	2221358.50	Аналитический	0.30	-
687	480171.68	2221407.08	Аналитический	0.30	-
688	480194.99	2221426.90	Аналитический	0.30	-
689	480256.73	2221479.39	Аналитический	0.30	-
690	480287.26	2221505.35	Аналитический	0.30	-
691	480347.01	2221553.20	Аналитический	0.30	-
692	480426.65	2221616.97	Аналитический	0.30	-
693	480471.82	2221653.15	Аналитический	0.30	-
694	480494.20	2221666.54	Аналитический	0.30	-
695	480539.25	2221695.82	Аналитический	0.30	-
696	480616.69	2221741.02	Аналитический	0.30	-
697	480630.87	2221757.69	Аналитический	0.30	-
698	480643.85	2221772.95	Аналитический	0.30	-
699	480669.48	2221771.70	Аналитический	0.30	-
700	480699.82	2221776.39	Аналитический	0.30	-
701	480737.67	2221806.54	Аналитический	0.30	-
702	480764.08	2221835.57	Аналитический	0.30	-
703	480820.84	2221868.07	Аналитический	0.30	-
704	480889.11	2221910.29	Аналитический	0.30	-
705	480932.33	2221934.52	Аналитический	0.30	-
706	481019.82	2221983.57	Аналитический	0.30	-
707	481076.16	2222015.16	Аналитический	0.30	-

1	2	3	4	5	6
708	481109.70	2222031.26	Аналитический	0.30	-
709	481199.13	2222074.20	Аналитический	0.30	-
710	481286.51	2222116.16	Аналитический	0.30	-
711	481375.29	2222158.79	Аналитический	0.30	-
712	481400.40	2222170.85	Аналитический	0.30	-
713	481467.67	2222200.73	Аналитический	0.30	-
714	481548.19	2222236.49	Аналитический	0.30	-
715	481585.70	2222253.15	Аналитический	0.30	-
716	481651.28	2222283.84	Аналитический	0.30	-
717	481740.85	2222325.77	Аналитический	0.30	-
718	481831.30	2222368.10	Аналитический	0.30	-
719	481922.36	2222410.72	Аналитический	0.30	-
720	482011.94	2222452.65	Аналитический	0.30	-
721	482102.82	2222495.19	Аналитический	0.30	-
722	482206.88	2222543.90	Аналитический	0.30	-
723	482284.91	2222580.42	Аналитический	0.30	-
724	482375.51	2222621.05	Аналитический	0.30	-
725	482466.09	2222662.49	Аналитический	0.30	-
726	482511.29	2222683.17	Аналитический	0.30	-
727	482555.97	2222704.17	Аналитический	0.30	-
728	482646.65	2222746.83	Аналитический	0.30	-
729	482735.51	2222788.63	Аналитический	0.30	-
730	482750.63	2222795.74	Аналитический	0.30	-
731	482791.25	2222814.85	Картометрический	1.00	-
732	482805.14	2222816.81	Картометрический	1.00	-
733	482819.01	2222811.42	Картометрический	1.00	-
734	482903.17	2222749.88	Картометрический	1.00	-
735	482931.77	2222730.87	Картометрический	1.00	-
736	482946.83	2222728.29	Картометрический	1.00	-
737	482963.35	2222735.50	Картометрический	1.00	-
738	482995.38	2222756.72	Картометрический	1.00	-
739	483013.93	2222769.00	Картометрический	1.00	-
740	483083.90	2222805.61	Картометрический	1.00	-
741	483172.78	2222852.10	Картометрический	1.00	-
742	483261.89	2222898.74	Картометрический	1.00	-
743	483297.12	2222917.18	Картометрический	1.00	-
744	483332.39	2222939.79	Картометрический	1.00	-
745	483377.91	2222975.92	Картометрический	1.00	-
746	483445.13	2223040.37	Картометрический	1.00	-
747	483468.23	2223073.24	Картометрический	1.00	-
748	483483.76	2223099.80	Картометрический	1.00	-
749	483533.29	2223184.50	Картометрический	1.00	-
750	483549.56	2223212.31	Картометрический	1.00	-
751	483580.98	2223261.59	Картометрический	1.00	-
752	483650.20	2223356.67	Картометрический	1.00	-
753	483705.64	2223432.83	Картометрический	1.00	-
754	483735.46	2223473.79	Картометрический	1.00	-
755	483776.05	2223528.46	Картометрический	1.00	-

1	2	3	4	5	6
756	483802.72	2223559.21	Картометрический	1.00	-
757	483842.42	2223596.86	Картометрический	1.00	-
758	483858.67	2223607.44	Картометрический	1.00	-
759	483893.07	2223623.80	Картометрический	1.00	-
760	483995.69	2223647.71	Картометрический	1.00	-
761	484108.26	2223668.06	Картометрический	1.00	-
762	484126.55	2223671.37	Картометрический	1.00	-
763	484193.56	2223687.68	Картометрический	1.00	-
764	484237.14	2223702.44	Картометрический	1.00	-
765	484241.22	2223704.24	Картометрический	1.00	-
766	484302.40	2223731.26	Картометрический	1.00	-
767	484380.97	2223765.97	Картометрический	1.00	-
768	484470.95	2223808.80	Картометрический	1.00	-
769	484569.58	2223849.45	Картометрический	1.00	-
770	484594.10	2223859.55	Картометрический	1.00	-
771	484603.24	2223863.32	Картометрический	1.00	-
772	484649.58	2223877.36	Картометрический	1.00	-
773	484706.99	2223890.99	Картометрический	1.00	-
774	484764.62	2223903.81	Картометрический	1.00	-
775	484794.80	2223910.52	Картометрический	1.00	-
776	484825.70	2223917.39	Картометрический	1.00	-
777	484863.83	2223924.10	Картометрический	1.00	-
778	484962.55	2223941.46	Картометрический	1.00	-
779	484987.17	2223945.79	Картометрический	1.00	-
780	485031.70	2223957.71	Картометрический	1.00	-
781	485046.84	2223961.76	Картометрический	1.00	-
782	485118.19	2223979.92	Картометрический	1.00	-
783	485156.83	2223989.28	Картометрический	1.00	-
784	485216.90	2224003.83	Картометрический	1.00	-
785	485222.44	2224006.78	Картометрический	1.00	-
786	485233.08	2224015.16	Картометрический	1.00	-
787	485236.97	2224026.68	Картометрический	1.00	-
788	485241.40	2224067.20	Картометрический	1.00	-
789	485244.04	2224078.72	Картометрический	1.00	-
790	485246.39	2224082.81	Картометрический	1.00	-
791	485254.78	2224085.55	Картометрический	1.00	-
792	485281.32	2224091.61	Картометрический	1.00	-
793	485324.52	2224099.96	Картометрический	1.00	-
794	485367.78	2224108.32	Картометрический	1.00	-
795	485381.05	2224115.10	Картометрический	1.00	-
796	485389.44	2224119.39	Картометрический	1.00	-
797	485403.77	2224131.22	Картометрический	1.00	-
798	485462.23	2224179.49	Картометрический	1.00	-
799	485479.61	2224190.93	Картометрический	1.00	-
800	485555.77	2224231.74	Картометрический	1.00	-
801	485611.07	2224261.38	Картометрический	1.00	-
802	485644.70	2224279.41	Картометрический	1.00	-
803	485731.71	2224326.04	Картометрический	1.00	-

1	2	3	4	5	6
804	485774.99	2224349.24	Картометрический	1.00	-
805	485825.98	2224377.83	Картометрический	1.00	-
806	485912.19	2224433.98	Картометрический	1.00	-
807	485932.80	2224447.40	Аналитический	0.30	-
808	485952.86	2224460.47	Аналитический	0.30	-
809	485971.10	2224475.87	Аналитический	0.30	-
810	485984.67	2224499.56	Аналитический	0.30	-
811	486000.53	2224569.63	Аналитический	0.30	-
812	486006.70	2224596.87	Аналитический	0.30	-
813	486029.04	2224694.10	Аналитический	0.30	-
814	486041.82	2224749.91	Аналитический	0.30	-
815	486055.02	2224789.85	Аналитический	0.30	-
816	486077.06	2224856.55	Аналитический	0.30	-
817	486080.05	2224865.59	Аналитический	0.30	-
818	486082.79	2224869.69	Аналитический	0.30	-
819	486088.91	2224872.31	Аналитический	0.30	-
820	486102.76	2224870.18	Аналитический	0.30	-
821	486176.78	2224848.87	Аналитический	0.30	-
822	486241.15	2224830.34	Аналитический	0.30	-
823	486286.50	2224817.29	Аналитический	0.30	-
824	486344.35	2224799.86	Аналитический	0.30	-
825	486385.03	2224786.01	Аналитический	0.30	-
826	486461.81	2224754.62	Аналитический	0.30	-
827	486530.95	2224725.60	Аналитический	0.30	-
828	486548.82	2224718.10	Аналитический	0.30	-
829	486636.86	2224682.58	Аналитический	0.30	-
830	486711.39	2224652.51	Аналитический	0.30	-
831	486743.69	2224639.85	Аналитический	0.30	-
832	486749.19	2224635.34	Аналитический	0.30	-
833	486751.91	2224628.42	Аналитический	0.30	-
834	486763.77	2224625.63	Аналитический	0.30	-
835	486767.40	2224628.02	Аналитический	0.30	-
836	486770.05	2224628.29	Аналитический	0.30	-
837	486802.51	2224612.35	Аналитический	0.30	-
838	486890.55	2224565.74	Аналитический	0.30	-
839	486914.64	2224547.94	Аналитический	0.30	-
840	486997.69	2224502.54	Аналитический	0.30	-
841	487088.47	2224452.91	Аналитический	0.30	-
842	487131.81	2224433.26	Аналитический	0.30	-
843	487169.21	2224414.02	Аналитический	0.30	-
844	487219.44	2224390.00	Аналитический	0.30	-
845	487221.63	2224384.91	Аналитический	0.30	-
846	487234.18	2224379.66	Аналитический	0.30	-
847	487236.51	2224382.28	Аналитический	0.30	-
848	487267.38	2224367.71	Аналитический	0.30	-
849	487357.09	2224326.79	Аналитический	0.30	-
850	487392.79	2224310.51	Аналитический	0.30	-
851	487435.04	2224288.86	Аналитический	0.30	-

1	2	3	4	5	6
852	487481.67	2224261.54	Аналитический	0.30	-
853	487508.91	2224241.69	Аналитический	0.30	-
854	487530.28	2224230.07	Аналитический	0.30	-
855	487561.64	2224213.01	Аналитический	0.30	-
856	487585.65	2224195.91	Аналитический	0.30	-
857	487588.54	2224192.79	Аналитический	0.30	-
858	487588.98	2224187.38	Аналитический	0.30	-
859	487591.43	2224185.72	Аналитический	0.30	-
860	487603.94	2224177.25	Картометрический	1.00	-
861	487608.48	2224179.61	Картометрический	1.00	-
862	487613.48	2224179.53	Картометрический	1.00	-
863	487699.70	2224123.60	Картометрический	1.00	-
864	487776.36	2224073.88	Картометрический	1.00	-
865	487817.98	2224053.09	Картометрический	1.00	-
866	487843.74	2224042.57	Картометрический	1.00	-
867	487879.84	2224029.97	Картометрический	1.00	-
868	487932.77	2224011.88	Картометрический	1.00	-
869	487965.17	2224001.08	Картометрический	1.00	-
870	487967.35	2223990.27	Картометрический	1.00	-
871	487984.29	2223987.26	Картометрический	1.00	-
872	487989.71	2223992.39	Картометрический	1.00	-
873	488000.96	2223994.12	Картометрический	1.00	-
874	488033.69	2223985.89	Картометрический	1.00	-
875	488073.58	2223975.85	Картометрический	1.00	-
876	488143.73	2223958.20	Картометрический	1.00	-
877	488195.42	2223940.64	Картометрический	1.00	-
878	488197.11	2223939.91	Картометрический	1.00	-
879	488221.67	2223929.29	Картометрический	1.00	-
880	488227.13	2223925.06	Картометрический	1.00	-
881	488229.39	2223922.48	Картометрический	1.00	-
882	488229.26	2223917.18	Картометрический	1.00	-
883	488242.16	2223911.00	Картометрический	1.00	-
884	488245.96	2223912.77	Картометрический	1.00	-
885	488254.73	2223906.24	Картометрический	1.00	-
886	488260.39	2223900.97	Картометрический	1.00	-
887	488302.95	2223861.36	Картометрический	1.00	-
888	488329.52	2223832.52	Картометрический	1.00	-
889	488361.63	2223797.67	Картометрический	1.00	-
890	488387.98	2223764.16	Картометрический	1.00	-
891	488392.24	2223757.70	Аналитический	0.30	-
892	488413.37	2223725.65	Аналитический	0.30	-
893	488415.26	2223722.30	Аналитический	0.30	-
894	488426.78	2223701.91	Картометрический	1.00	-
895	488434.31	2223686.77	Картометрический	1.00	-
896	488474.74	2223603.33	Картометрический	1.00	-
897	488507.73	2223535.26	Картометрический	1.00	-
898	488538.94	2223472.18	Картометрический	1.00	-
899	488567.15	2223415.17	Картометрический	1.00	-

1	2	3	4	5	6
900	488564.61	2223404.92	Картометрический	1.00	-
901	488550.87	2223400.84	Картометрический	1.00	-
902	488547.97	2223381.42	Картометрический	1.00	-
903	488572.72	2223371.26	Картометрический	1.00	-
904	488583.43	2223365.26	Аналитический	0.30	-
905	488594.50	2223359.05	Аналитический	0.30	-
906	488602.60	2223348.86	Аналитический	0.30	-
907	488618.43	2223330.87	Аналитический	0.30	-
908	488676.95	2223243.98	Аналитический	0.30	-
909	488733.94	2223159.36	Аналитический	0.30	-
910	488788.77	2223077.94	Аналитический	0.30	-
911	488844.74	2222994.84	Аналитический	0.30	-
912	488901.13	2222911.12	Аналитический	0.30	-
913	488957.62	2222827.24	Аналитический	0.30	-
914	489010.37	2222748.92	Аналитический	0.30	-
915	489069.09	2222661.90	Аналитический	0.30	-
916	489087.45	2222634.69	Аналитический	0.30	-
917	489125.23	2222579.96	Аналитический	0.30	-
918	489177.93	2222503.62	Аналитический	0.30	-
919	489220.44	2222441.11	Аналитический	0.30	-
920	489237.46	2222416.07	Аналитический	0.30	-
921	489293.83	2222333.16	Аналитический	0.30	-
922	489349.48	2222251.31	Аналитический	0.30	-
923	489406.61	2222167.29	Аналитический	0.30	-
924	489462.40	2222085.24	Аналитический	0.30	-
925	489518.59	2222002.60	Аналитический	0.30	-
926	489547.49	2221960.75	Аналитический	0.30	-
927	489577.99	2221915.25	Аналитический	0.30	-
928	489630.55	2221837.34	Аналитический	0.30	-
929	489686.94	2221753.75	Аналитический	0.30	-
930	489707.44	2221723.32	Аналитический	0.30	-
931	489742.99	2221670.67	Аналитический	0.30	-
932	489798.55	2221588.32	Аналитический	0.30	-
933	489825.04	2221549.05	Аналитический	0.30	-
934	489854.15	2221505.91	Аналитический	0.30	-
935	489910.72	2221422.06	Аналитический	0.30	-
936	489965.94	2221340.21	Аналитический	0.30	-
937	489994.85	2221297.36	Аналитический	0.30	-
938	490023.29	2221255.29	Аналитический	0.30	-
939	490079.97	2221171.84	Аналитический	0.30	-
940	490087.51	2221160.28	Аналитический	0.30	-
941	490112.44	2221122.05	Аналитический	0.30	-
942	490115.67	2221114.60	Картометрический	5.00	-
943	490116.82	2221117.97	Аналитический	0.10	-
944	490121.18	2221136.69	Аналитический	0.10	-
945	490154.00	2221088.33	Аналитический	0.10	-
1	490192.26	2221076.85	Аналитический	0.10	-

3. Сведения о характерных точках части (частей) границы объекта					
Обозначение характерных точек части границы	Координаты, м		Метод определения координат характерной точки	Средняя квадратическая погрешность положения характерной точки (Mt), м	Описание обозначения точки на местности (при наличии)
	X	Y			
1	2	3	4	5	6
Часть №					
-	-	-	-	-	-

ОПИСАНИЕ МЕСТОПОЛОЖЕНИЯ ГРАНИЦ

Зона сельскохозяйственного производства за границами населенных пунктов - СХ2

(наименование объекта, местоположение границ которого описано
(далее - объект)

Раздел 1

Сведения об объекте		
№ п/п	Характеристики объекта	Описание характеристик
1	2	3
1	Местоположение объекта	Воронежская область, Аннинский муниципальный район, Рамоньское сельское поселение
2	Площадь объекта \pm величина погрешности определения площади ($P \pm \Delta P$)	-
3	Иные характеристики объекта	-

Раздел 2

Сведения о местоположении границ объекта					
1. Система координат: МСК - 36, зона 2					
2. Сведения о характерных точках границ объекта					
Обозначение характерных точек границ	Координаты, м		Метод определения координат характерной точки	Средняя квадратическая погрешность положения характерной точки (Mt), м	Описание обозначения точки на местности (при наличии)
	X	Y			
1	2	3	4	5	6
1	487850.32	2224226.44	Картометрический	1.00	-
2	487931.71	2224416.74	Картометрический	1.00	-
3	487881.61	2224445.02	Картометрический	1.00	-
4	487774.15	2224534.71	Картометрический	1.00	-
5	487701.58	2224388.51	Картометрический	1.00	-
6	487651.28	2224298.32	Картометрический	1.00	-
1	487850.32	2224226.44	Картометрический	1.00	-
7	486681.48	2224425.67	Картометрический	1.00	-
8	486680.87	2224519.83	Картометрический	1.00	-
9	486495.67	2224521.63	Картометрический	1.00	-
10	486518.07	2224439.51	Картометрический	1.00	-
11	486550.79	2224422.08	Картометрический	1.00	-
12	486588.05	2224422.41	Картометрический	1.00	-
7	486681.48	2224425.67	Картометрический	1.00	-
13	486003.81	2224720.97	Картометрический	1.00	-
14	486001.19	2224848.21	Картометрический	1.00	-
15	485999.46	2224897.89	Аналитический	0.30	-
16	485985.63	2224901.13	Аналитический	0.30	-
17	485947.53	2224902.70	Аналитический	0.30	-
18	485915.54	2224899.10	Аналитический	0.30	-
19	485910.73	2224896.16	Аналитический	0.30	-
20	485908.79	2224891.56	Аналитический	0.30	-
21	485894.10	2224888.65	Аналитический	0.30	-
22	485891.93	2224895.03	Аналитический	0.30	-
23	485888.36	2224895.59	Аналитический	0.30	-
24	485835.80	2224885.37	Аналитический	0.30	-
25	485783.53	2224875.21	Аналитический	0.30	-
26	485723.65	2224863.56	Аналитический	0.30	-
27	485657.23	2224853.37	Аналитический	0.30	-
28	485616.84	2224847.71	Аналитический	0.30	-
29	485528.27	2224840.67	Аналитический	0.30	-
30	485525.72	2224840.19	Аналитический	0.30	-
31	485522.90	2224838.31	Аналитический	0.30	-
32	485507.91	2224837.07	Аналитический	0.30	-

1	2	3	4	5	6
33	485506.00	2224840.58	Аналитический	0.30	-
34	485502.62	2224840.84	Аналитический	0.30	-
35	485460.79	2224841.86	Аналитический	0.30	-
36	485405.60	2224851.82	Аналитический	0.30	-
37	485380.70	2224831.88	Картометрический	1.00	-
38	485379.38	2224803.01	Картометрический	1.00	-
39	485351.76	2224784.26	Картометрический	1.00	-
40	485394.39	2224610.23	Картометрический	1.00	-
41	485423.71	2224627.17	Картометрический	1.00	-
42	485447.77	2224632.12	Картометрический	1.00	-
43	485575.54	2224640.84	Картометрический	1.00	-
44	485639.07	2224647.62	Картометрический	1.00	-
45	485812.34	2224673.66	Картометрический	1.00	-
46	485831.72	2224688.50	Картометрический	1.00	-
47	485950.03	2224720.68	Картометрический	1.00	-
13	486003.81	2224720.97	Картометрический	1.00	-
48	484359.44	2224473.95	Картометрический	1.00	-
49	484336.49	2224540.85	Картометрический	1.00	-
50	484293.51	2224632.64	Картометрический	1.00	-
51	484244.05	2224720.23	Картометрический	1.00	-
52	484137.40	2224681.77	Картометрический	1.00	-
53	484079.82	2224663.92	Картометрический	1.00	-
54	483963.51	2224596.12	Картометрический	1.00	-
55	483936.04	2224571.07	Картометрический	1.00	-
56	483905.33	2224540.37	Картометрический	1.00	-
57	483894.83	2224519.36	Картометрический	1.00	-
58	483898.06	2224499.16	Картометрический	1.00	-
59	483969.65	2224339.17	Картометрический	1.00	-
60	483993.57	2224288.75	Картометрический	1.00	-
61	484034.61	2224209.88	Картометрический	1.00	-
62	484054.01	2224192.75	Картометрический	1.00	-
63	484064.67	2224188.55	Картометрический	1.00	-
64	484115.09	2224233.80	Картометрический	1.00	-
65	484175.53	2224272.91	Картометрический	1.00	-
66	484248.26	2224316.87	Картометрический	1.00	-
67	484290.27	2224327.53	Картометрический	1.00	-
68	484281.43	2224434.43	Картометрический	1.00	-
69	484322.98	2224455.44	Картометрический	1.00	-
48	484359.44	2224473.95	Картометрический	1.00	-
70	476724.66	2219000.57	Картометрический	1.00	-
71	476743.25	2219030.85	Картометрический	1.00	-
72	476772.64	2219084.14	Картометрический	1.00	-
73	476815.49	2219106.80	Картометрический	1.00	-
74	476871.81	2219151.52	Картометрический	1.00	-
75	476903.04	2219173.57	Картометрический	1.00	-
76	476905.51	2219192.04	Картометрический	1.00	-
77	476899.58	2219215.09	Картометрический	1.00	-

1	2	3	4	5	6
78	476890.17	2219250.02	Картометрический	1.00	-
79	476785.60	2219250.45	Аналитический	0.30	-
80	476647.11	2219237.29	Аналитический	0.30	-
81	476648.92	2219096.28	Аналитический	0.30	-
70	476724.66	2219000.57	Картометрический	1.00	-

3. Сведения о характерных точках части (частей) границы объекта

Обозначение характерных точек части границы	Координаты, м		Метод определения координат характерной точки	Средняя квадратическая погрешность положения характерной точки (Mt), м	Описание обозначения точки на местности (при наличии)
	X	Y			
1	2	3	4	5	6
Часть №					
-	-	-	-	-	-

План границ объекта

Схема расположения листов плана границ объекта

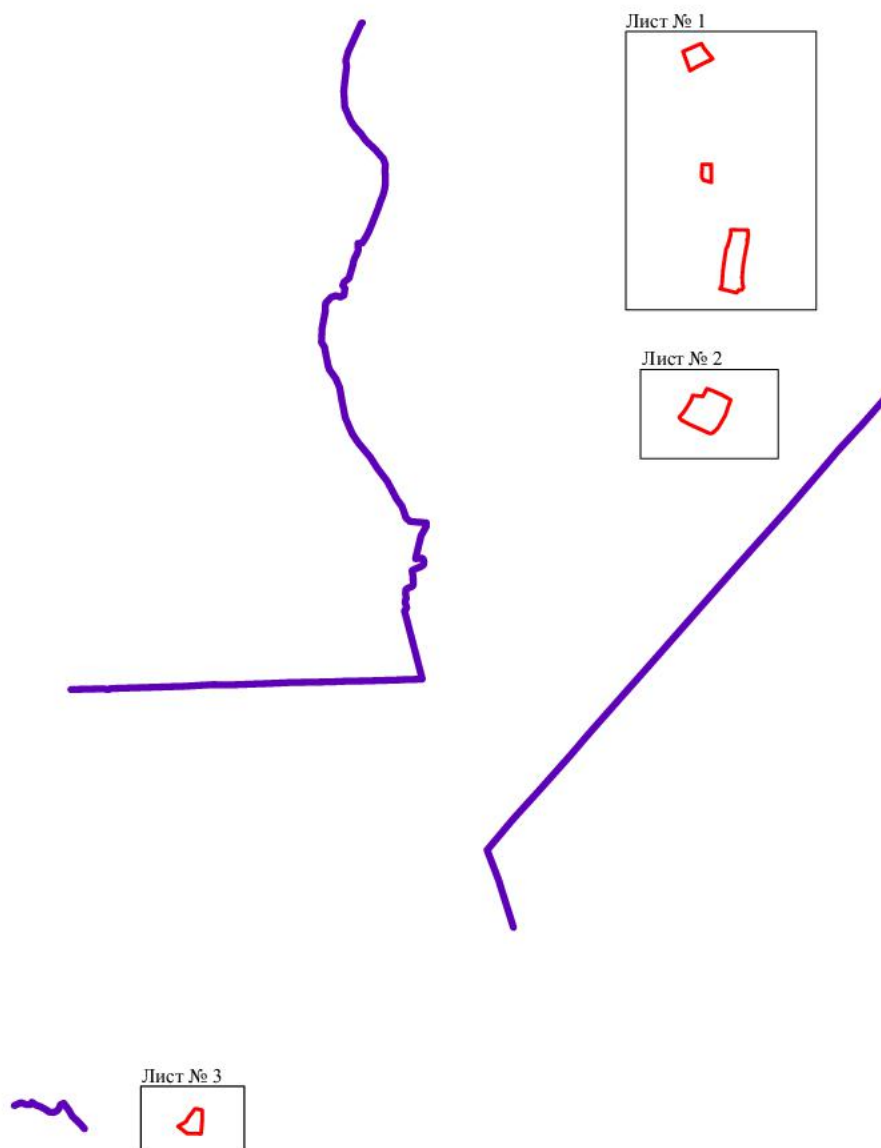

Масштаб 1:50000

Используемые условные знаки и обозначения:

	границы территориальной зоны
	границы муниципального образования
	область и номер листа плана границ объекта

Руководитель БУВО «Нормативно-проектный центр»

Подпись Ю.В. Шальгина Дата « 05 » апреля 2022 г.

Место для оттиска печати (при наличии) лица, составившего описание местоположения границ объекта



План границ объекта
Лист № 1



Используемые условные знаки и обозначения:

- границы территориальной зоны
- характерная точка границ территориальной зоны

Масштаб 1:5000

Руководитель БУВО «Нормативно-проектный центр»
Годичев *Ю.В. Шалагина* Дата « 05 » апреля 2022 г.
Москва, ул. Бутырканская (быв. Златовласки) д.10, 3-й этаж, кабинет № 303



План границ объекта

Лист № 2

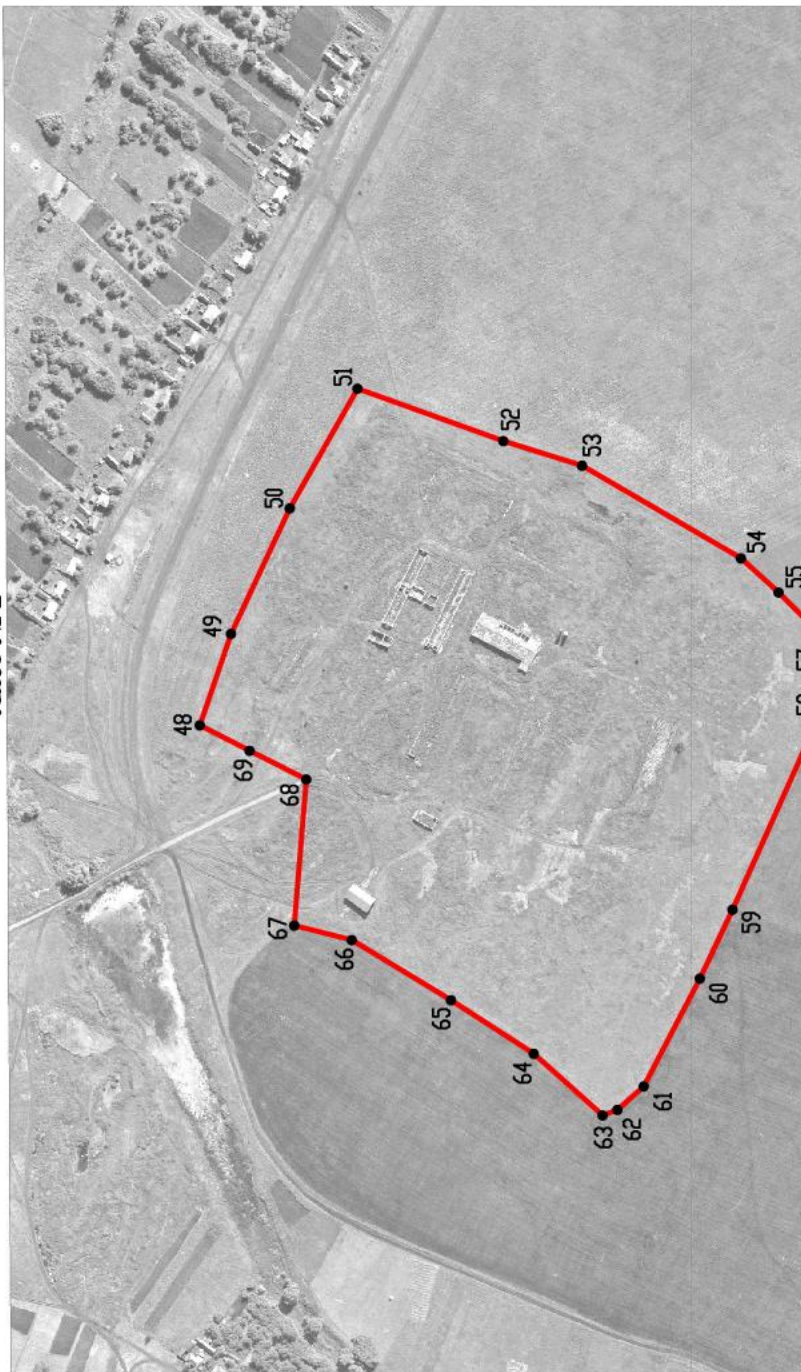

Масштаб 1:5000



Руководитель БУВО «Нормативно-проектный центр»

Подпись Ю.В. Шалыгина Дата « 05 » апреля 2022 г.

Место для отрисовки печати (при наличии) лица, составившего описание местоположения границ объекта

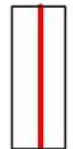

Используемые условные знаки и обозначения:

-  границы территориальной зоны
-  характерная точка границ территориальной зоны

План границ объекта

Лист № 3

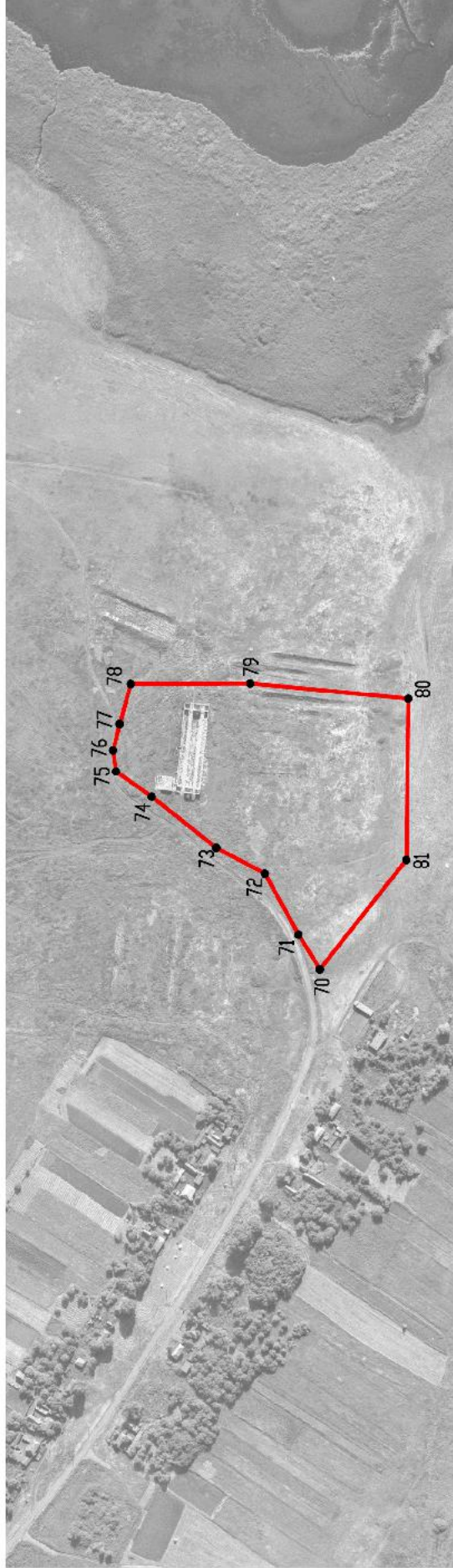

Масштаб 1:5000

Используемые условные знаки и обозначения:

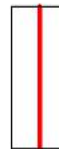

границы территориальной зоны



характерная точка границ территориальной зоны

Руководитель БУВО «Нормативно-проектный центр»

Подпись *Ю.В. Шальгина* Ю.В. Шальгина Дата « 05 » апреля 2022 г.

Место для оттиска печати (при наличии) лица, составившего описание местоположения границ объекта

