Правовое управление правительства
Воронежской области
ЗАРЕГИСТРИРОВАНО
«18» 01 2022г.
Регистрационный номер № 2021

ДЕПАРТАМЕНТ АРХИТЕКТУРЫ И ГРАДОСТРОИТЕЛЬСТВА ВОРОНЕЖСКОЙ ОБЛАСТИ

ПРИКАЗ

22.12.2021 № 45-01-04/1352

г. Воронеж

О внесении изменения в правила землепользования и застройки Борисоглебского городского округа Воронежской области

В соответствии с Градостроительным кодексом Российской Федерации, Федеральным законом от 06.10.2003 № 131-ФЗ «Об общих принципах организации местного самоуправления в Российской Федерации», Законом Воронежской области от 20.12.2018 № 173-ОЗ «О перераспределении полномочий по утверждению правил землепользования и застройки между органами местного самоуправления поселений Воронежской области, городского округа город Нововоронеж, Борисоглебского городского округа и исполнительными органами государственной власти Воронежской области», постановлением правительства Воронежской области от 31.12.2014 № 1240 «Об утверждении Положения о департаменте архитектуры и градостроительства Воронежской области», на основании приказа департамента архитектуры и градостроительства Воронежской области от 11.11.2021 № 45-01-04/1234 «О подготовке проекта о внесении изменений в правила землепользования и застройки Борисоглебского городского округа Воронежской области»

п р и к а з ы в а ю:

1. Внести в правила землепользования и застройки Борисоглебского городского округа Воронежской области, утвержденные решением

Борисоглебской городской Думы Борисоглебского городского округа Воронежской области от 28.06.2012 № 51 (в редакции решений Борисоглебской городской Думы Борисоглебского городского округа Воронежской области от 26.11.2012 № 105, от 01.04.2013 № 144, от 30.09.2013 № 178, от 24.12.2013 № 213, от 02.06.2014 № 259, от 22.09.2014 № 278, от 27.11.2014 № 291, от 25.02.2015 № 303, от 25.05.2015 № 332, от 26.10.2015 № 345, от 25.12.2015 № 367, от 29.02.2016 № 390, от 25.04.2016 № 415, от 25.04.2016 № 416, от 06.06.2016 № 435, от 23.06.2016 № 444, от 14.07.2016 № 449, от 14.07.2016 № 450, от 14.07.2016 № 451, от 26.12.2016 № 48, от 26.12.2016 № 50, от 28.09.2017 № 107, от 28.09.2017 № 108, от 30.11.2017 № 129, от 25.12.2017 № 143, от 26.02.2018 № 182, от 29.03.2018 № 189, от 05.07.2018 № 215, от 26.09.2018 № 233, от 29.11.2018 № 247, от 24.12.2018 № 253, приказов департамента архитектуры и градостроительства Воронежской области от 12.11.2019 № 45-01-04/681, от 25.12.2019 № 45-01-04/893, от 08.04.2020 № 45-01-04/273, от 26.01.2021 № 45-01-04/10, от 18.03.2021 № 45-01-04/298) изменение, изложив приложение № 2 в новой редакции согласно приложению к настоящему приказу.

2. Контроль исполнения настоящего приказа возложить на заместителя руководителя департамента архитектуры и градостроительства Воронежской области – начальника отдела территориального планирования Беляеву С.М.

Руководитель департамента
архитектуры и градостроительства
Воронежской области А.А. Еренков

Приложение
к приказу департамента архитектуры
и градостроительства Воронежской области
от 22.12.2021 № 45-01-04/1352

Приложение №2
к правилам землепользования и застройки
Борисоглебского городского округа
Воронежской области

БОРИСОГЛЕБСКИЙ ГОРОДСКОЙ ОКРУГ ВОРОНЕЖСКОЙ ОБЛАСТИ

КАРТА ГРАДОСТРОИТЕЛЬНОГО ЗОНИРОВАНИЯ БОРИСОГЛЕБСКОГО ГОРОДСКОГО ОКРУГА
ВОРОНЕЖСКОЙ ОБЛАСТИ
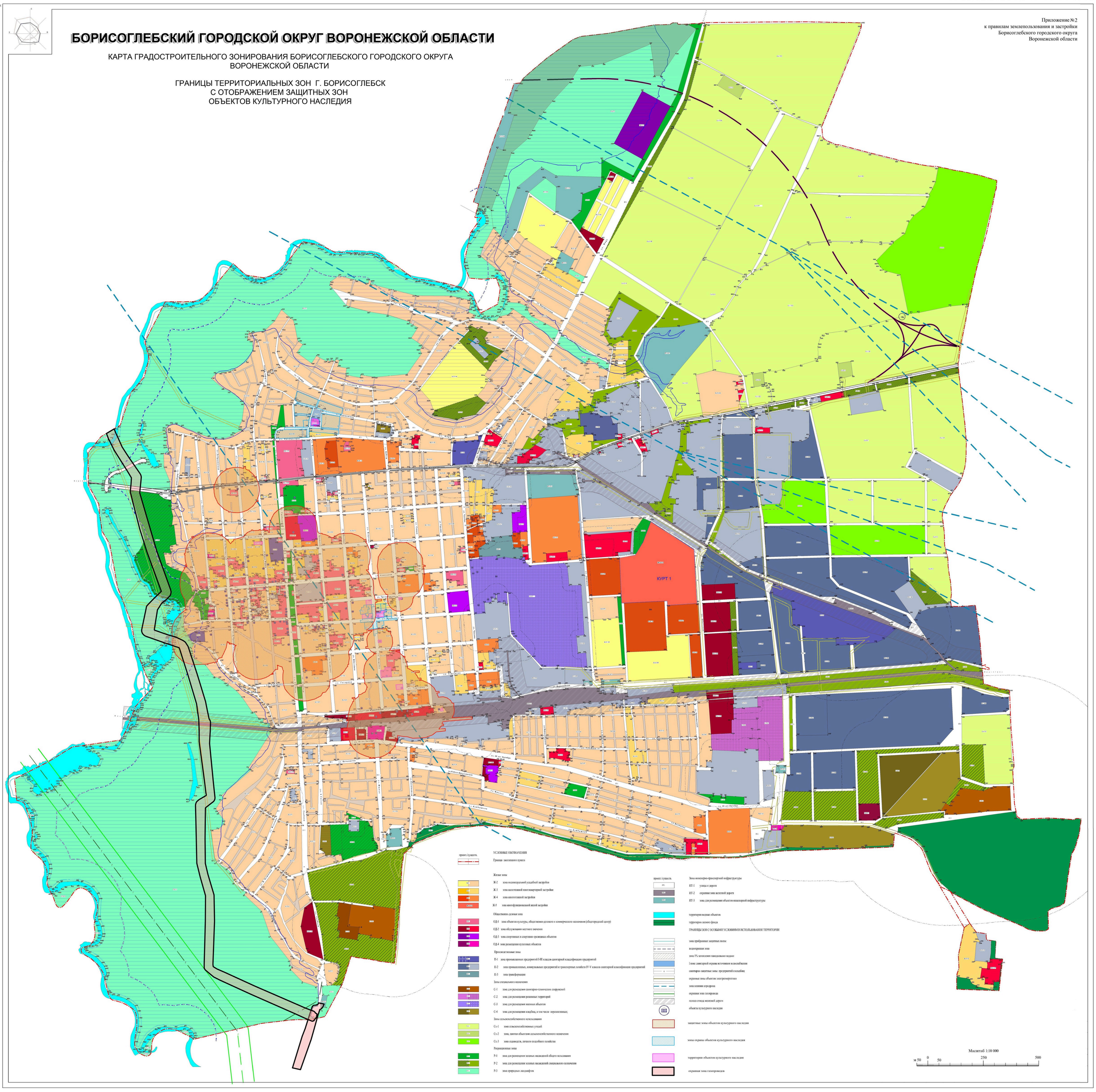
ГРАНИЦЫ ТЕРРИТОРИАЛЬНЫХ ЗОН Г. БОРИСОГЛЕБСК
С ОТОБРАЖЕНИЕМ ЗАЩИТНЫХ ЗОН
ОБЪЕКТОВ КУЛЬТУРНОГО НАСЛЕДИЯ