



ДЕПАРТАМЕНТ
АРХИТЕКТУРЫ И ГРАДОСТРОИТЕЛЬСТВА
ВОРОНЕЖСКОЙ ОБЛАСТИ



ПРИКАЗ

10.11.2021

№ 45-01-04/1221

г. Воронеж

**О внесении изменений в правила землепользования и застройки
Лозовского 1-го сельского поселения Верхнемамонского
муниципального района Воронежской области**

В соответствии с Градостроительным кодексом Российской Федерации, Федеральным законом от 06.10.2003 № 131-ФЗ «Об общих принципах организации местного самоуправления в Российской Федерации», Законами Воронежской области от 07.07.2006 № 61-ОЗ «О регулировании градостроительной деятельности в Воронежской области», от 20.12.2018 № 173-ОЗ «О перераспределении полномочий по утверждению правил землепользования и застройки между органами местного самоуправления поселений Воронежской области, городского округа город Нововоронеж, Борисоглебского городского округа и исполнительными органами государственной власти Воронежской области», постановлением правительства Воронежской области от 31.12.2014 № 1240 «Об утверждении Положения о департаменте архитектуры и градостроительства Воронежской области», на основании приказа департамента архитектуры и градостроительства Воронежской области от 11.02.2021 № 45-01-04/116 «О подготовке проектов о внесении изменений в правила землепользования и застройки поселений Аннинского, Бобровского, Бутурлиновского, Верхнемамонского, Верхнехавского, Воробьёвского, Каширского, Лискинского, Новоусманского, Новохопёрского, Ольховатского, Павловского, Панинского, Поворинского, Подгоренского, Рамонского, Россопанского,

Семилукского, Хохольского муниципальных районов Воронежской области», с учетом заключения о результатах публичных слушаний от 29.07.2021

п р и к а з ы в а ю:

1. Внести в приказ департамента архитектуры и градостроительства Воронежской области от 16.06.2020 № 45-01-04/427 «Об утверждении правил землепользования и застройки Лозовского 1-го сельского поселения Верхнемамонского муниципального района Воронежской области» изменения, изложив правила землепользования и застройки Лозовского 1-го сельского поселения Верхнемамонского муниципального района Воронежской области в редакции согласно приложению к настоящему приказу.

2. Контроль исполнения настоящего приказа возложить на заместителя руководителя департамента архитектуры и градостроительства Воронежской области – начальника отдела территориального планирования Беляеву С.М.

Руководитель департамента
архитектуры и градостроительства
Воронежской области



А.А. Еренков

Приложение
к приказу департамента
архитектуры и градостроительства
Воронежской области
от 10.11.2021 № 45-01-04/1221

«УТВЕРЖДЕНЫ
приказом департамента
архитектуры и градостроительства
Воронежской области
от 16.06.2020 № 45-01-04/427

**ПРАВИЛА ЗЕМЛЕПОЛЬЗОВАНИЯ И ЗАСТРОЙКИ
ЛОЗОВСКОГО 1-ГО СЕЛЬСКОГО ПОСЕЛЕНИЯ
ВЕРХНЕМАМОНСКОГО МУНИЦИПАЛЬНОГО РАЙОНА
ВОРОНЕЖСКОЙ ОБЛАСТИ**

**ЧАСТЬ I. ПОРЯДОК ПРИМЕНЕНИЯ ПРАВИЛ
ЗЕМЛЕПОЛЬЗОВАНИЯ И ЗАСТРОЙКИ И ВНЕСЕНИЯ В НИХ
ИЗМЕНЕНИЙ**

Раздел 1. Общие положения

**1. Предмет регулирования и цели подготовки правил
землепользования и застройки Лозовского 1-го сельского поселения
Верхнемамонского муниципального района Воронежской области**

1. Правила землепользования и застройки Лозовского 1-го сельского поселения Верхнемамонского муниципального района Воронежской области (далее – Правила) являются документом градостроительного зонирования, который утверждается нормативным правовым актом департамента архитектуры и градостроительства Воронежской области и в котором устанавливаются территориальные зоны, градостроительные регламенты, порядок применения такого документа и порядок внесения в него изменений.

2. Правила разработаны в соответствии с Градостроительным кодексом Российской Федерации (далее – ГрК РФ), Земельным кодексом Российской Федерации, Федеральным законом от 06.10.2003 № 131-ФЗ «Об общих принципах организации местного самоуправления в Российской Федерации», иными нормативными правовыми актами Российской Федерации, Воронежской области, муниципальными правовыми актами муниципального образования с учетом положений нормативных актов и документов, определяющих основные направления социально-экономического и градостроительного развития муниципального образования, а также сведений Единого государственного реестра недвижимости, сведений, документов и материалов, содержащихся в государственных информационных системах обеспечения градостроительной деятельности.

3. Правила разработаны в целях:

- создания условий для устойчивого развития территории муниципального образования, сохранения окружающей среды и объектов культурного наследия;
- создания условий для планировки территории муниципального образования;
- обеспечения прав и законных интересов физических и юридических лиц, в том числе правообладателей земельных участков и объектов капитального строительства;
- создания условий для привлечения инвестиций, в том числе путем предоставления возможности выбора наиболее эффективных видов разрешенного использования земельных участков и объектов капитального строительства.

2. Основные понятия, используемые в Правилах

В настоящих Правилах используются основные понятия, установленные законодательством Российской Федерации.

3. Сфера применения Правил

1. Действие настоящих Правил распространяется на всю территорию Лозовского 1-го сельского поселения Верхнемамонского муниципального района Воронежской области. Правила обязательны для соблюдения органами государственной власти, органами местного самоуправления, физическими и юридическими лицами, при осуществлении ими градостроительной деятельности на территории Лозовского 1-го сельского поселения Верхнемамонского муниципального района Воронежской области.

2. Настоящие Правила применяются наряду с:

- техническими регламентами и иными обязательными требованиями, установленными в соответствии с законодательством в целях обеспечения безопасности жизни и здоровья людей, надежности и безопасности зданий, строений и сооружений, сохранения окружающей природной среды и объектов культурного наследия;
- региональными и местными нормативами градостроительного проектирования.

4. Содержание и порядок применения Правил

1. Правила включают в себя:

- 1) порядок их применения и внесения изменений в Правила;
- 2) карту градостроительного зонирования;
- 3) градостроительные регламенты.

Обязательным приложением к настоящим Правилам являются сведения о границах территориальных зон, которые должны содержать графическое описание местоположения границ территориальных зон, перечень координат характерных точек этих границ в системе координат, используемой для ведения Единого государственного реестра недвижимости.

2. Порядок применения Правил и внесения в них изменений включает в себя положения:

- 1) о регулировании землепользования и застройки;

2) об изменении видов разрешенного использования земельных участков и объектов капитального строительства физическими и юридическими лицами,

3) о подготовке документации по планировке территории органами местного самоуправления,

4) о проведении общественных обсуждений или публичных слушаний по вопросам землепользования и застройки,

5) о внесении изменений в Правила;

6) о регулировании иных вопросов землепользования и застройки.

5. Использование объектов недвижимости, не соответствующих настоящим Правилам

1. Земельные участки или объекты капитального строительства, виды разрешенного использования, предельные (минимальные и (или) максимальные) размеры и предельные параметры которых не соответствуют градостроительному регламенту, могут использоваться без установления срока приведения их в соответствие с градостроительным регламентом, за исключением случаев, если использование таких земельных участков и объектов капитального строительства опасно для жизни или здоровья человека, для окружающей среды, объектов культурного наследия.

2. Реконструкция указанных в подпункте 1 настоящего пункта объектов капитального строительства может осуществляться только путем приведения таких объектов в соответствие с градостроительным регламентом или путем уменьшения их несоответствия предельным параметрам разрешенного строительства, реконструкции. Изменение видов разрешенного использования указанных земельных участков и объектов капитального строительства может осуществляться путем приведения их в соответствие с видами разрешенного использования земельных участков и объектов капитального строительства, установленными градостроительным регламентом.

3. В случае если использование указанных в подпункте 1 настоящего пункта земельных участков и объектов капитального строительства продолжается и опасно для жизни или здоровья человека, для окружающей среды, объектов культурного наследия, в соответствии с федеральными законами может быть наложен запрет на использование таких земельных участков и объектов.

6. Открытость и доступность информации о землепользовании и застройке

1. Настоящие Правила являются открытыми и общедоступными.
2. Настоящие Правила подлежат опубликованию в порядке, установленном для официального опубликования нормативных правовых актов Воронежской области, и размещению в федеральной государственной информационной системе территориального планирования и в государственной информационной системе обеспечения градостроительной деятельности.

Раздел 2. Положения о регулировании землепользования и застройки

7. Перераспределение полномочий между органами местного самоуправления Лозовского 1-го сельского поселения Верхнемамонского муниципального района Воронежской области и департаментом архитектуры и градостроительства Воронежской области

1. На основании Закона Воронежской области от 20.12.2018 № 173-ОЗ «О перераспределении полномочий по утверждению правил землепользования и застройки между органами местного самоуправления поселений Воронежской области, городского округа город Нововоронеж, Борисоглебского городского округа и исполнительными органами государственной власти Воронежской области» (далее – Закон Воронежской области) и в соответствии со статьей 8.2 ГрК РФ, пунктом 6.1 статьи 26.3 Федерального закона от 06.10.1999 № 184-ФЗ «Об общих принципах

организации законодательных (представительных) и исполнительных органов государственной власти субъектов Российской Федерации», частью 1.2 статьи 17 Федерального закона от 06.10.2003 № 131-ФЗ «Об общих принципах организации местного самоуправления в Российской Федерации» полномочия по утверждению Правил перераспределены между органами местного самоуправления Лозовского 1-го сельского поселения Верхнемамонского муниципального района Воронежской области и департаментом архитектуры и градостроительства Воронежской области (далее – Уполномоченный орган) на срок, установленный Законом Воронежской области.

2. После истечения срока, указанного в Законе Воронежской области, полномочия Уполномоченного органа, предусмотренные настоящими Правилами, осуществляются органами местного самоуправления Лозовского 1-го сельского поселения Верхнемамонского муниципального района Воронежской области в соответствии с требованиями ГрК РФ.

8. Полномочия Уполномоченного органа по вопросам землепользования и застройки

1. Полномочия Уполномоченного органа по вопросам землепользования и застройки включают:

- 1) принятие решений о подготовке проекта Правил, о подготовке проекта о внесении изменений в Правила;
- 2) утверждение Правил, утверждение внесения изменений в Правила;
- 3) принятие решений о предоставлении разрешений на условно разрешенный вид использования объектов капитального строительства или земельного участка;
- 4) принятие решений о предоставлении разрешения на отклонение от предельных параметров разрешенного строительства, реконструкции объектов капитального строительства;

5) иные полномочия в соответствии с действующим законодательством.

9. Комиссия по подготовке проектов Правил

1. Комиссия по подготовке проектов правил землепользования и застройки поселений Воронежской области, городского округа город Нововоронеж, Борисоглебского городского округа (далее – Комиссия) является специально созданным постоянно действующим коллегиальным органом при Уполномоченном органе в целях реализации полномочий, указанных в пункте 8 настоящих Правил, перераспределенных в соответствии с Законом Воронежской области и обеспечения выполнения задач градостроительного зонирования.

2. Комиссия создается и прекращает свою деятельность приказом Уполномоченного органа.

3. Состав и порядок деятельности Комиссии утверждается приказом Уполномоченного органа.

Раздел 3. Положения об изменении видов разрешенного использования земельных участков и объектов капитального строительства физическими и юридическими лицами

10. Изменение видов разрешенного использования земельных участков и объектов капитального строительства

1. Для каждой из установленных настоящими Правилами территориальных зон могут устанавливаться основные, условно разрешенные и вспомогательные виды разрешенного использования земельных участков и объектов капитального строительства.

2. Изменение одного вида разрешенного использования земельных участков и объектов капитального строительства на другой вид такого использования осуществляется в соответствии с градостроительным регламентом при условии соблюдения требований технических регламентов.

3. Основные и вспомогательные виды разрешенного использования земельных участков и объектов капитального строительства правообладателями земельных участков и объектов капитального строительства, за исключением органов государственной власти, органов местного самоуправления, государственных и муниципальных учреждений, государственных и муниципальных унитарных предприятий, выбираются самостоятельно без дополнительных разрешений и согласования.

4. Решения об изменении одного вида разрешенного использования земельных участков и объектов капитального строительства, расположенных на землях, на которые действие градостроительных регламентов не распространяется или для которых градостроительные регламенты не устанавливаются, на другой вид такого использования принимаются в соответствии с федеральными законами.

11. Предоставление разрешения на условно разрешенный вид использования земельного участка или объекта капитального строительства

1. Физическое или юридическое лицо, заинтересованное в предоставлении разрешения на условно разрешенный вид использования земельного участка или объекта капитального строительства (далее - разрешение на условно разрешенный вид использования), направляет заявление о предоставлении разрешения на условно разрешенный вид использования в Комиссию. Заявление о предоставлении разрешения на условно разрешенный вид использования может быть направлено в форме электронного документа, подписанного электронной подписью в соответствии с требованиями Федерального закона от 06.04.2011 № 63-ФЗ «Об электронной подписи».

2. Порядок предоставления разрешения на условно разрешенный вид использования земельного участка или объекта капитального строительства определен статьей 39 ГрК РФ.

3. Проект решения о предоставлении разрешения на условно разрешенный вид использования подлежит рассмотрению на общественных обсуждениях или публичных слушаниях, проводимых в порядке, установленном статьей 5.1 ГрК РФ, с учетом положений статьи 39 ГрК РФ.

12. Предоставление разрешения на отклонение от предельных параметров разрешенного строительства, реконструкции объектов капитального строительства

1. Правообладатели земельных участков, размеры которых меньше установленных градостроительным регламентом минимальных размеров земельных участков либо конфигурация, инженерно-геологические или иные характеристики которых неблагоприятны для застройки, вправе обратиться за разрешениями на отклонение от предельных параметров разрешенного строительства, реконструкции объектов капитального строительства (далее также – разрешение на отклонение от предельных параметров).

2. Правообладатели земельных участков вправе обратиться за разрешениями на отклонение от предельных параметров разрешенного строительства, реконструкции объектов капитального строительства, если такое отклонение необходимо в целях однократного изменения одного или нескольких предельных параметров разрешенного строительства, реконструкции объектов капитального строительства, установленных градостроительным регламентом для конкретной территориальной зоны, не более чем на десять процентов.

3. Порядок предоставления разрешения на отклонение от предельных параметров определен статьей 40 ГрК РФ.

4. Проект решения о предоставлении разрешения на отклонение от предельных параметров подлежит рассмотрению на общественных обсуждениях или публичных слушаниях, проводимых в порядке, установленном статьей 5.1 ГрК РФ, с учетом положений статьи 39 ГрК РФ, за исключением случая, указанного в части 1.1 статьи 40 ГрК РФ.

Раздел 4. Положения о подготовке документации по планировке территории органами местного самоуправления

13. Общие положения о подготовке документации по планировке территории

1. Подготовка документации по планировке территории осуществляется в целях обеспечения устойчивого развития территорий, в том числе выделения элементов планировочной структуры, установления границ земельных участков, установления границ зон планируемого размещения объектов капитального строительства.

2. Подготовка документации по планировке территории осуществляется в соответствии с главой 5 ГрК РФ.

3. Состав и содержание документации по планировке территории определяется ГрК РФ.

Раздел 5. Положения о проведении общественных обсуждений или публичных слушаний по вопросам землепользования и застройки

14. Общие положения о порядке проведения общественных обсуждений или публичных слушаний в сфере градостроительной деятельности

1. В целях соблюдения права человека на благоприятные условия жизнедеятельности, прав и законных интересов правообладателей земельных участков и объектов капитального строительства по проектам правил землепользования и застройки, проектам планировки территории, проектам межевания территории, проектам, предусматривающим внесение изменений в один из указанных утвержденных документов, проектам решений о предоставлении разрешения на условно разрешенный вид использования земельного участка или объекта капитального строительства, проектам решений о предоставлении разрешения на отклонение от предельных параметров разрешенного строительства, реконструкции объектов капитального строительства в соответствии с уставом муниципального

образования и (или) нормативным правовым актом представительного органа муниципального образования и с учетом положений ГрК РФ проводятся общественные обсуждения или публичные слушания, за исключением случаев, предусмотренных ГрК РФ и другими федеральными законами.

2. Порядок проведения общественных обсуждений или публичных слушаний определяется ГрК РФ, Уставом Лозовского 1-го сельского поселения Верхнемамонского муниципального района Воронежской области и (или) нормативным правовым актом представительного органа муниципального образования.

Раздел 6. Положения о внесении изменений в Правила

15. Основания и порядок внесения изменений в Правила

1. Основания для рассмотрения вопроса о внесении изменений в настоящие Правила предусмотрены статьей 33 ГрК РФ.

2. Внесение изменений в Правила осуществляется в порядке, предусмотренном статьями 31 и 32 ГрК РФ, с учетом особенностей, установленных статьей 33 ГрК РФ.

Раздел 7. Положения о регулировании иных вопросов землепользования и застройки

16. Общие принципы регулирования иных вопросов землепользования и застройки на территории Лозовского 1-го сельского поселения Верхнемамонского муниципального района Воронежской области

Иные вопросы землепользования и застройки на территории Лозовского 1-го сельского поселения Верхнемамонского муниципального района Воронежской области регулируются законодательством Российской Федерации, Воронежской области, муниципальными правовыми актами Лозовского 1-го сельского поселения Верхнемамонского муниципального района Воронежской области.

ЧАСТЬ II. КАРТА ГРАДОСТРОИТЕЛЬНОГО ЗОНИРОВАНИЯ**17. Карты градостроительного зонирования**

1. Карта градостроительного зонирования территории Лозовского 1-го сельского поселения Верхнемамонского муниципального района Воронежской области.



ПРАВИЛА ЗЕМЛЕПОЛЬЗОВАНИЯ И ЗАСТРОЙКИ Карта градостроительного зонирования территории Лозовского 1-го сельского поселения Верхнемамонского муниципального района Воронежской области



УСЛОВНЫЕ ОБОЗНАЧЕНИЯ:

- Территориальные границы**
 - Граница сельского поселения
 - Граница населенного пункта
- Территории, для которых градостроительные регламенты не устанавливаются**
 - Сельскохозяйственные угодья в составе земель сельскохозяйственного назначения
 - Земли лесного фонда
 - Земли, покрытые поверхностными водами
- Территориальные зоны**
 - Ж1/1 Зона застройки индивидуальными жилыми домами села Лозовое
 - ОД/1 Общественно-деловая зона села Лозовое
 - П1/1 Производственная зона села Лозовое
 - ИТ1/1 Зона улиц, дорог, инженерной и транспортной инфраструктуры села Лозовое
 - ИТ2 Зона улиц, дорог, инженерной и транспортной инфраструктуры за границами населенного пункта
 - СХ1/1 Зона сельскохозяйственного использования в границах населенного пункта села Лозовое
 - СХ2/1 Зона сельскохозяйственного производства села Лозовое
 - СХ2 Зона сельскохозяйственного производства за границами населенного пункта
 - Р1/1 Зона природных территорий и защитного озеленения села Лозовое
 - ИТ1/1 Зона ритуальных объектов села Лозовое
- Объекты транспортной инфраструктуры**
 - Улично-дорожная сеть населенного пункта

МАСШТАБ 1 : 25 000

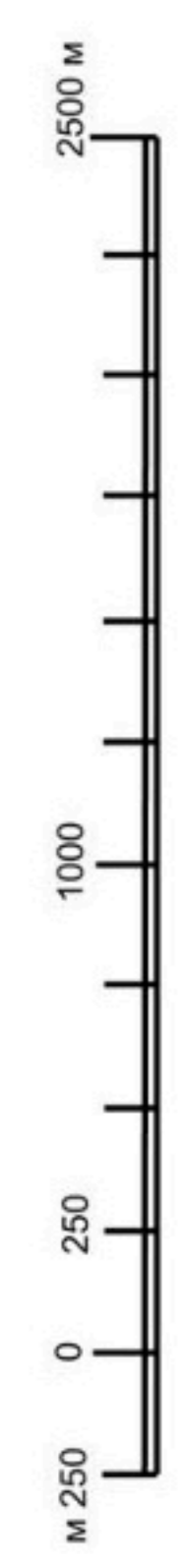

2. Карта градостроительного зонирования с отображением зон с особыми условиями использования территории Лозовского 1-го сельского поселения Верхнемамонского муниципального района Воронежской области.



ПРАВИЛА ЗЕМЛЕПОЛЬЗОВАНИЯ И ЗАСТРОЙКИ

Карта градостроительного зонирования с отображением зон с особыми условиями использования территории

Лозовского 1-го сельского поселения Верхнемамонского района Воронежской области



УСЛОВНЫЕ ОБОЗНАЧЕНИЯ:

- Виды территориальных зон**
 - Зона застройки индивидуальными жилыми домами
 - Общественно-деловая зона
 - Производственная зона
 - Зона улиц, дорог, инженерной и транспортной инфраструктуры
 - Зона сельскохозяйственного использования в границах населенных пунктов
 - Зона сельскохозяйственного производства
 - Зона природных территорий и защитного озеленения
 - Зона ритуальных объектов
- Зоны с особыми условиями использования территории**
 - Водоохранная зона
 - Прибрежная защитная полоса
 - Зона санитарной охраны источников питьевого и хозяйственно-бытового водоснабжения (первый пояс)
 - Санитарно-защитная зона
 - Охранная зона объектов электроэнергетики
 - Охранная зона трубопроводов
 - Охранная зона линий и сооружений связи
 - Придорожные полосы автомобильных дорог
 - Зона минимальных расстояний до магистральных или промышленных трубопроводов
 - Охранная зона пунктов государственной геодезической сети, государственной нивелирной сети и государственной гравиметрической сети
 - Защитная зона объекта культурного наследия

Территориальные границы:

- Граница сельского поселения
- Граница населенного пункта
- Территории, для которых градостроительные регламенты не устанавливаются**
 - Сельскохозяйственные угодья в составе земель сельскохозяйственного назначения
 - Земли лесного фонда
 - Земли, покрытые поверхностными водами
- Прочие объекты**
 - Объект культурного наследия

МАСШТАБ 1 : 25 000

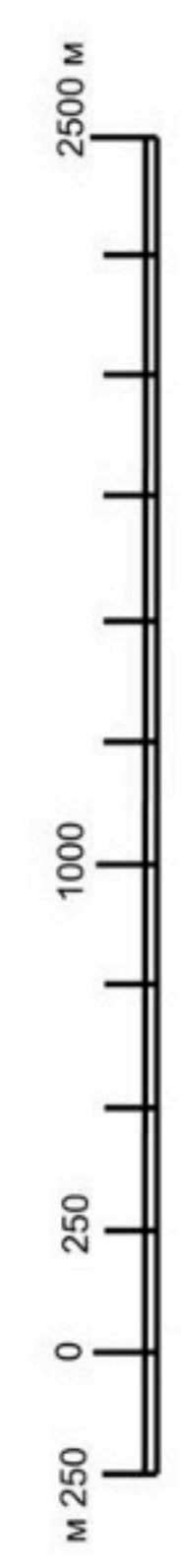

2.1. На территории Лозовского 1-го сельского поселения Верхнемамонского муниципального района Воронежской области располагаются следующие объекты культурного наследия:

№ п/п	Наименование объекта культурного наследия	Сведения о границах территории объекта культурного наследия	Сведения о границах защитной зоны объекта культурного наследия	Сведения о границах зоны охраны объекта культурного наследия
1.	Дом Зиновьева	Не установлена	Установлена приказом управления по охране объектов культурного наследия Воронежской области от 01.09.2020 № 71-01-07/461 «Об утверждении графического описания местоположения границ (с перечнем координат характерных точек этих границ) защитных зон объектов культурного наследия, расположенных на территории Воронежской области» (далее – приказ от 01.09.2020 № 71-01-07/461)	Не установлена
2.	Мельница паровая	Не установлена	Установлена приказом от 01.09.2020 № 71-01-07/461	Не установлена

18. Перечень территориальных зон, установленных на карте градостроительного зонирования

1. Порядок установления территориальных зон определен статьей 34 ГрК РФ. На карте градостроительного зонирования установлены следующие виды территориальных зон:

Наименование территориальной зоны	Кодовое обозначение территориальной зоны
Жилые зоны	
Зона застройки индивидуальными жилыми домами	Ж1
Общественно-деловые зоны	
Общественно-деловая зона	ОД
Производственные и коммунально-складские зоны	
Производственная зона	П1
Зоны инженерной и транспортной инфраструктуры	
Зона улиц, дорог, инженерной и транспортной инфраструктуры	ИТ1
Зоны сельскохозяйственного использования	
Зона сельскохозяйственного использования в границах населенных пунктов	СХ1
Зона сельскохозяйственного производства	СХ2
Зоны рекреационного назначения	
Зона природных территорий и защитного озеленения	Р1
Зоны специального назначения	
Зона ритуальных объектов	СН1

2. Настоящими Правилами на территории Лозовского 1-го сельского поселения Верхнемамонского муниципального района Воронежской области установлены следующие территориальные зоны:

Наименование территориальной зоны	Кодовое обозначение территориальной зоны
Жилые зоны	
Зона застройки индивидуальными жилыми домами села Лозовое	Ж1/1
Общественно-деловые зоны	
Общественно-деловая зона села Лозовое	ОД/1
Производственные и коммунально-складские зоны	
Производственная зона села Лозовое	П1/1
Зоны инженерной и транспортной инфраструктуры	
Зона улиц, дорог, инженерной и транспортной инфраструктуры села Лозовое	ИТ1/1
Зона улиц, дорог, инженерной и транспортной инфраструктуры за границами населенного пункта	ИТ1
Зоны сельскохозяйственного использования	
Зона сельскохозяйственного использования в границах населенного пункта села Лозовое	СХ1/1
Зона сельскохозяйственного производства села Лозовое	СХ2/1
Зона сельскохозяйственного производства за границами населенного пункта	СХ2
Зоны рекреационного назначения	
Зона природных территорий и защитного озеленения села Лозовое	Р1/1
Зоны специального назначения	
Зона ритуальных объектов села Лозовое	СН1/1

3. Сведения о границах территориальных зон, содержащие графическое описание местоположения границ территориальных зон, перечень координат характерных точек границ территориальных зон села Лозовое, являются приложением № 1 к настоящим Правилам.

4. Сведения о границах территориальных зон, содержащие графическое описание местоположения границ территориальных зон, перечень координат характерных точек границ территориальных зон, расположенных за границами населенного пункта на территории Лозовского 1-го сельского поселения, являются приложением № 2 к настоящим Правилам.

ЧАСТЬ III. ГРАДОСТРОИТЕЛЬНЫЕ РЕГЛАМЕНТЫ

19. Общие положения о градостроительном регламенте

1. Градостроительным регламентом определяется правовой режим земельных участков, равно как всего, что находится над и под поверхностью земельных участков и используется в процессе их застройки и последующей эксплуатации объектов капитального строительства.

2. Действие градостроительного регламента распространяется в равной мере на все земельные участки и объекты капитального строительства, расположенные в пределах границ территориальной зоны, обозначенной на карте градостроительного зонирования.

3. Земли и земельные участки, на которые действие градостроительных регламентов не распространяется или для которых градостроительные регламенты не устанавливаются, определены статьей 36 ГрК РФ.

20. Виды разрешенного использования

1. Разрешенное использование земельных участков и объектов капитального строительства может быть следующих видов:

- основные виды разрешенного использования;
- условно разрешенные виды использования;
- вспомогательные виды разрешенного использования,

допустимые только в качестве дополнительных по отношению к основным видам разрешенного использования и условно разрешенным видам использования и осуществляемые совместно с ними.

2. Виды разрешенного использования (далее – ВРИ) земельных участков в настоящих Правилах определяются в соответствии с приказом Федеральной службы государственной регистрации, кадастра и картографии от 10.11.2020 № П/0412 «Об утверждении классификатора видов разрешенного использования земельных участков».

21. Градостроительные регламенты территориальных зон

1. Градостроительный регламент территориальной зоны Ж1/1

№ п/п	Код ВРИ	Наименование ВРИ	Пределы (минимальные и (или) максимальные) размеры земельных участков, в том числе их площадь, м ²		Максимальный процент застройки в границах земельного участка	Пределное количество этажей или предельная высота зданий, строений, сооружений	Минимальные отступы от границ земельных участков в целях определения мест допустимого размещения зданий, строений, сооружений, за пределами которых запрещено строительство зданий, строений, сооружений
			min	max			
ОСНОВНЫЕ ВИДЫ РАЗРЕШЕННОГО ИСПОЛЬЗОВАНИЯ ЗЕМЕЛЬНЫХ УЧАСТКОВ И ОБЪЕКТОВ КАПИТАЛЬНОГО СТРОИТЕЛЬСТВА							
1	2.1	Для индивидуального жилищного строительства	300	5000	50%	3 этажа*	3 метра**
2	2.3	Блокированная жилая застройка	80	3000	50%	3 этажа*	3 метра**, 0 метров – при примыкании к соседним зданиям
3	2.2	Для ведения личного подсобного хозяйства (приусадебный земельный участок)	300	5000	30%	3 этажа*	3 метра**
4	1.19	Сенокосение	600	50000	0%	не подлежат установлению	
5	1.20	Выпас сельскохозяйственных животных	300	50000	0%	не подлежат установлению	
6	3.1.1	Предоставление коммунальных услуг	не подлежит установлению	5000		не подлежат установлению	
7	3.1.2	Административные здания организаций, обеспечивающих предоставление коммунальных услуг	не подлежат установлению		60%	3 этажа	3 метра
8	3.2.3	Оказание услуг связи	не подлежат установлению		60%	3 этажа	3 метра
9	3.4.1	Амбулаторно-	не подлежат установлению			3 этажа	3 метра

№ п/п	Код ВРИ	Наименование ВРИ	Пределные (минимальные и (или) максимальные) размеры земельных участков, в том числе их площадь, м ²		Максимальный процент застройки в границах земельного участка	Пределное количество этажей или предельная высота зданий, строений, сооружений	Минимальные отступы от границ земельных участков в целях определения мест допустимого размещения зданий, строений, сооружений, за пределами которых запрещено строительство зданий, строений, сооружений
			min	max			
		поликлиническое обслуживание					
10	3.5.1	Дошкольное, начальное и среднее общее образование	не подлежат установлению			4 этажа	3 метра
11	5.1.3	Площадки для занятий спортом	не подлежат установлению				
12	9.3	Историко-культурная деятельность	не подлежат установлению				
13	11.1	Общее пользование водными объектами	не подлежат установлению				
14	12.0	Земельные участки (территории) общего пользования	не подлежат установлению				
15	12.0.1	Улично-дорожная сеть	не подлежат установлению				
16	12.0.2	Благоустройство территории	не подлежат установлению				
УСЛОВНО РАЗРЕШЕННЫЕ ВИДЫ ИСПОЛЬЗОВАНИЯ ЗЕМЕЛЬНЫХ УЧАСТКОВ И ОБЪЕКТОВ КАПИТАЛЬНОГО СТРОИТЕЛЬСТВА							
17	2.1.1	Малоэтажная многоквартирная жилая застройка	600	не подлежит установлению	45%	4 этажа	6 метров
18	2.7.1	Хранение автотранспорта	не подлежат установлению				
19	3.2.4	Общественная	600	не подлежит установлению	45%	4 этажа	6 метров
20	3.3	Бытовое обслуживание	200	5000	60%	3 этажа	3 метра
21	3.6.1	Объекты культурно-	200	5000	60%	3 этажа	3 метра

№ п/п	Код ВРИ	Наименование ВРИ	Пределные (минимальные и (или) максимальные) размеры земельных участков, в том числе их площадь, м ²		Максимальный процент застройки в границах земельного участка	Пределное количество этажей или пределная высота зданий, строений, сооружений	Минимальные отступы от границ земельных участков в целях определения мест допустимого размещения зданий, строений, сооружений, за пределами которых запрещено строительство зданий, строений, сооружений
			min	max			
		досуговой деятельности					
22	3.8.1	Государственное управление	не подлежат установлению		60%	4 этажа	3 метра
23	3.10. 1	Амбулаторное ветеринарное обслуживание	200	5000	60%	3 этажа	3 метра
24	4.4	Магазины	200	5000	60%	3 этажа	3 метра
25	4.5	Банковская и страховая деятельность	не подлежат установлению		60%	3 этажа	3 метра
26	4.6	Общественное питание	200	5000	50%	3 этажа	3 метра
27	4.7	Гостиничное обслуживание	600	не подлежит установлению	45%	4 этажа	6 метров
28	5.1.2	Обеспечение занятий спортом в помещениях	не подлежат установлению		45%	не подлежит установлению	3 метра
29	6.4	Пищевая промышленность	не подлежит установлению	5000	не подлежит установлению	15 метров	3 метра
30	13.1	Ведение огородничества	100	4500	0%	не подлежат установлению	
31	13.2	Ведение садоводства	400	2000	30%	3 этажа	3 метра

* для вспомогательных видов – 1 этаж;

** от вспомогательных видов – 1 метр.

Не допускается размещать со стороны улицы вспомогательные строения, за исключением гаражей. Допускается блокировка хозяйственных построек на смежных земельных участках по взаимному согласию домовладельцев с учетом пожарных требований.

Ограничения использования земельных участков и объектов капитального строительства, устанавливаемые в соответствии с законодательством Российской Федерации, определяются пунктом 22 настоящих Правил.

2. Градостроительный регламент территориальной зоны ОД/1

№ п/п	Код ВРИ	Наименование ВРИ	Пределные (минимальные и (или) максимальные) размеры земельных участков, в том числе их площадь, м ²		Максимальный процент застройки в границах земельного участка	Пределное количество этажей или предельная высота зданий, строений, сооружений	Минимальные отступы от границ земельных участков в целях определения мест допустимого размещения зданий, строений, сооружений, за пределами которых запрещено строительство зданий, строений, сооружений
			min	max			
ОСНОВНЫЕ ВИДЫ РАЗРЕШЕННОГО ИСПОЛЬЗОВАНИЯ ЗЕМЕЛЬНЫХ УЧАСТКОВ И ОБЪЕКТОВ КАПИТАЛЬНОГО СТРОИТЕЛЬСТВА							
1	3.1.1	Предоставление коммунальных услуг	не подлежит установлению	5000			не подлежат установлению
2	3.1.2	Административные здания организаций, обеспечивающих предоставление коммунальных услуг	не подлежат установлению		60%	не подлежит установлению	3 метра
3	3.2.1	Дома социального обслуживания	не подлежат установлению		60%	не подлежит установлению	6 метров
4	3.2.3	Оказание услуг связи	не подлежат установлению		60%	не подлежит установлению	6 метров
5	3.3	Бытовое обслуживание	200	не подлежит установлению	60%	не подлежит установлению	6 метров
6	3.4.1	Амбулаторно-поликлиническое обслуживание	не подлежат установлению			не подлежит установлению	6 метров
7	3.5.1	Дошкольное, начальное и среднее общее образование	не подлежат установлению			4 этажа	6 метров
8	3.6.1	Объекты культурно-	не подлежат установлению		60%	не подлежит	6 метров

№ п/п	Код ВРИ	Наименование ВРИ	Пределные (минимальные и (или) максимальные) размеры земельных участков, в том числе их площадь, м ²		Максимальный процент застройки в границах земельного участка	Пределное количество этажей или предельная высота зданий, строений, сооружений	Минимальные отступы от границ земельных участков в целях определения мест допустимого размещения зданий, строений, сооружений, за пределами которых запрещено строительство зданий, строений, сооружений
			min	max			
		досуговой деятельности				установлению	
9	3.6.2.	Парки культуры и отдыха	не подлежат установлению				6 метров
10	3.7.1	Осуществление религиозных обрядов	не подлежат установлению				6 метров
11	3.8.1	Государственное управление	не подлежат установлению		60%	не подлежит установлению	6 метров
12	3.10.1	Амбулаторное ветеринарное обслуживание	не подлежат установлению		60%	3 этажа	3 метра
13	4.1	Деловое управление	не подлежат установлению		50%	не подлежит установлению	6 метров
14	4.3	Рынки	не подлежат установлению		45%	не подлежит установлению	6 метров
15	4.4	Магазины	200	не подлежит установлению	60%	не подлежит установлению	3 метра
16	4.5	Банковская и страховая деятельность	не подлежат установлению		60%	не подлежит установлению	6 метров
17	4.6	Общественное питание	400	не подлежит установлению	50%	не подлежит установлению	6 метров
18	4.8.1	Развлекательные мероприятия	не подлежат установлению		45%	не подлежит установлению	6 метров
19	4.9	Служебные гаражи	не подлежат установлению				3 метра
20	4.10	Выставочно-ярмарочная деятельность	800	не подлежит установлению	45%	не подлежит установлению	6 метров
21	5.1.2	Обеспечение занятий спортом в помещениях	не подлежат установлению		45%	не подлежит установлению	6 метров
22	5.1.3	Площадки для занятий	не подлежат установлению				

№ п/п	Код ВРИ	Наименование ВРИ	Пределные (минимальные и (или) максимальные) размеры земельных участков, в том числе их площадь, м ²		Максимальный процент застройки в границах земельного участка	Пределное количество этажей или предельная высота зданий, строений, сооружений	Минимальные отступы от границ земельных участков в целях определения мест допустимого размещения зданий, строений, сооружений, за пределами которых запрещено строительство зданий, строений, сооружений
			min	max			
		спортом					
23	8.3	Обеспечение внутреннего правопорядка	не подлежат установлению				3 метра
24	9.3	Историко-культурная деятельность	не подлежат установлению				
25	12.0	Земельные участки (территории) общего пользования	не подлежат установлению				
26	12.0.1	Улично-дорожная сеть	не подлежат установлению				
27	12.0.2	Благоустройство территории	не подлежат установлению				
УСЛОВНО РАЗРЕШЕННЫЕ ВИДЫ ИСПОЛЬЗОВАНИЯ ЗЕМЕЛЬНЫХ УЧАСТКОВ И ОБЪЕКТОВ КАПИТАЛЬНОГО СТРОИТЕЛЬСТВА							
28	2.7.1	Хранение автотранспорта	не подлежат установлению				1 метр
29	4.9.1.3	Автомобильные мойки	не подлежат установлению			1 этаж	3 метра
30	6.4	Пищевая промышленность	400	5000	50%	15 метров	3 метра

Ограничения использования земельных участков и объектов капитального строительства, устанавливаемые в соответствии с законодательством Российской Федерации, определяются пунктом 22 настоящих Правил.

3. Градостроительный регламент территориальной зоны П1/1

№ п/п	Код ВРИ	Наименование ВРИ	Пределные (минимальные и (или) максимальные) размеры земельных участков, в том числе их площадь, м ²		Максимальный процент застройки в границах земельного участка	Пределное количество этажей или предельная высота зданий, строений, сооружений	Минимальные отступы от границ земельных участков в целях определения мест допустимого размещения зданий, строений, сооружений, за пределами которых запрещено строительство зданий, строений, сооружений
			min	max			
1	3.1	Коммунальное обслуживание	не подлежат установлению				
2	6.6	Строительная промышленность	не подлежат установлению				3 метра
3	6.8	Связь	не подлежат установлению				3 метра
4	6.9	Склад	не подлежат установлению		60%	не подлежит установлению	3 метра
5	6.9.1	Складские площадки	не подлежат установлению				
6	3.3	Бытовое обслуживание	200	не подлежит установлению	60%	не подлежит установлению	3 метра
7	4.1	Деловое управление	не подлежат установлению		50%	не подлежит установлению	3 метра
8	4.4	Магазины	200	не подлежит установлению	50%	не подлежит установлению	3 метра
9	4.6	Общественное питание	400	не подлежит установлению	50%	не подлежит установлению	3 метра
10	4.9	Служебные гаражи	не подлежат установлению				3 метра
11	4.9.1.1	Заправка транспортных средств	не подлежат установлению				3 метра
12	4.9.1.3	Автомобильные мойки	не подлежат установлению				3 метра
13	4.9.1.4	Ремонт автомобилей	не подлежат установлению				3 метра
14	12.0	Земельные участки (территории) общего	не подлежат установлению				3 метра

ОСНОВНЫЕ ВИДЫ РАЗРЕШЕННОГО ИСПОЛЬЗОВАНИЯ ЗЕМЕЛЬНЫХ УЧАСТКОВ И ОБЪЕКТОВ КАПИТАЛЬНОГО СТРОИТЕЛЬСТВА

№ п/п	Код ВРИ	Наименование ВРИ	Пределные (минимальные и (или) максимальные) размеры земельных участков, в том числе их площадь, м ²		Максимальный процент застройки в границах земельного участка	Пределное количество этажей или пределная высота зданий, строений, сооружений	Минимальные отступы от границ земельных участков в целях определения мест допустимого размещения зданий, строений, сооружений, за пределами которых запрещено строительство зданий, строений, сооружений
			min	max			
		пользования					
15	12.0.1	Улично-дорожная сеть	не подлежат установлению				
16	12.0.2	Благоустройство территории	не подлежат установлению				
УСЛОВНО РАЗРЕШЕННЫЕ ВИДЫ ИСПОЛЬЗОВАНИЯ ЗЕМЕЛЬНЫХ УЧАСТКОВ И ОБЪЕКТОВ КАПИТАЛЬНОГО СТРОИТЕЛЬСТВА							
17	Не установлены						

Ограничения использования земельных участков и объектов капитального строительства, устанавливаемые в соответствии с законодательством Российской Федерации, определяются пунктом 22 настоящих Правил.

4. Градостроительные регламенты территориальных зон ИГ1/1, ИГ1

№ п/п	Код ВРИ	Наименование ВРИ	Пределные (минимальные и (или) максимальные) размеры земельных участков, в том числе их площадь, м ²		Максимальный процент застройки в границах земельного участка	Пределное количество этажей или пределная высота зданий, строений, сооружений	Минимальные отступы от границ земельных участков в целях определения мест допустимого размещения зданий, строений, сооружений, за пределами которых запрещено строительство зданий, строений, сооружений
			min	max			
ОСНОВНЫЕ ВИДЫ РАЗРЕШЕННОГО ИСПОЛЬЗОВАНИЯ ЗЕМЕЛЬНЫХ УЧАСТКОВ И ОБЪЕКТОВ КАПИТАЛЬНОГО СТРОИТЕЛЬСТВА							
1	7.2.1	Размещение автомобильных дорог	не подлежат установлению				

№ п/п	Код ВРИ	Наименование ВРИ	Пределные (минимальные и (или) максимальные) размеры земельных участков, в том числе их площадь, м ²		Максимальный процент застройки в границах земельного участка	Пределное количество этажей или предельная высота зданий, строений, сооружений	Минимальные отступы от границ земельных участков в целях определения мест допустимого размещения зданий, строений, сооружений, за пределами которых запрещено строительство зданий, строений, сооружений
			min	max			
2	7.2.2	Обслуживание перевозок пассажиров	не подлежат установлению				3 метра
3	7.2.3	Стоянки транспорта общего пользования	не подлежат установлению				
4	3.1.1	Предоставление коммунальных услуг	не подлежат установлению				
5	6.8	Связь	не подлежат установлению				3 метра
6	6.7	Энергетика	не подлежат установлению				3 метра
7	12.0	Земельные участки (территории) общего пользования	не подлежат установлению				
8	12.0.1	Улично-дорожная сеть	не подлежат установлению				
9	12.0.2	Благоустройство территории	не подлежат установлению				
УСЛОВНО РАЗРЕШЕННЫЕ ВИДЫ ИСПОЛЬЗОВАНИЯ ЗЕМЕЛЬНЫХ УЧАСТКОВ И ОБЪЕКТОВ КАПИТАЛЬНОГО СТРОИТЕЛЬСТВА							
10	4.9.1	Объекты дорожного сервиса	не подлежат установлению				3 метра
11	4.9.1.1	Заправка транспортных средств	не подлежат установлению			1 этаж	3 метра
12	4.9.1.2	Обеспечение дорожного отдыха	600	не подлежит установлению	45%	3 этажа	3 метра
13	4.9.1.3	Автомобильные мойки	не подлежат установлению			1 этаж	3 метра
14	4.9.1.4	Ремонт автомобилей	не подлежат установлению			1 этаж	3 метра
15	6.9	Склад	не подлежат установлению		60%	не подлежит установлению	3 метра

Ограничения использования земельных участков и объектов капитального строительства, устанавливаемые в соответствии с законодательством Российской Федерации, определяются пунктом 22 настоящих Правил.

5. Градостроительный регламент территориальной зоны СХ1/1

№ п/п	Код ВРИ	Наименование ВРИ	Пределные (минимальные и (или) максимальные) размеры земельных участков, в том числе их площадь, м ²		Максимальный процент застройки в границах земельного участка	Пределное количество этажей или предельная высота зданий, строений, сооружений	Минимальные отступы от границ земельных участков в целях определения мест допустимого размещения зданий, строений, сооружений, за пределами которых запрещено строительство зданий, строений, сооружений
			min	max			
ОСНОВНЫЕ ВИДЫ РАЗРЕШЕННОГО ИСПОЛЬЗОВАНИЯ ЗЕМЕЛЬНЫХ УЧАСТКОВ И ОБЪЕКТОВ КАПИТАЛЬНОГО СТРОИТЕЛЬСТВА							
1	1.2	Выращивание зерновых и иных сельскохозяйственных культур	не подлежат установлению				
2	1.3	Овощеводство	не подлежат установлению				
3	1.4	Выращивание тонизирующих, лекарственных, цветочных культур	не подлежат установлению				
4	1.5	Садоводство	не подлежат установлению				
5	1.12	Пчеловодство	не подлежат установлению				
6	1.16	Ведение личного подсобного хозяйства на полевых участках	не подлежат установлению				
7	1.19	Сенокосение	не подлежат установлению				
8	1.20	Выпас сельскохозяйственных животных	не подлежат установлению				
9	3.1.1	Предоставление коммунальных услуг	не подлежат установлению				

№ п/п	Код ВРИ	Наименование ВРИ	Пределыные (минимальные и (или) максимальные) размеры земельных участков, в том числе их площадь, м ²		Максимальный процент застройки в границах земельного участка	Пределное количество этажей или пределная высота зданий, строений, сооружений	Минимальные отступы от границ земельных участков в целях определения мест допустимого размещения зданий, строений, сооружений, за пределами которых запрещено строительство зданий, строений, сооружений
			min	max			
10	11.0	Водные объекты	не подлежат установлению				
11	11.1	Общее пользование водными объектами	не подлежат установлению				
12	12.0	Земельные участки (территории) общего пользования	не подлежат установлению				
13	12.0.1	Улично-дорожная сеть	не подлежат установлению				
14	12.0.2	Благоустройство территории	не подлежат установлению				
15	13.1	Ведение огородничества	100	4500	0%		не подлежат установлению
УСЛОВНО РАЗРЕШЕННЫЕ ВИДЫ ИСПОЛЬЗОВАНИЯ ЗЕМЕЛЬНЫХ УЧАСТКОВ И ОБЪЕКТОВ КАПИТАЛЬНОГО СТРОИТЕЛЬСТВА							
16	1.15	Хранение и переработка сельскохозяйственной продукции	не подлежат установлению				3 метра
17	6.8	Связь	не подлежат установлению				3 метра

Ограничения использования земельных участков и объектов капитального строительства, устанавливаемые в соответствии с законодательством Российской Федерации, определяются пунктом 22 настоящих Правил.

6. Градостроительные регламенты территориальных зон СХ2/1, СХ2

№ п/п	Код ВРИ	Наименование ВРИ	Пределные (минимальные и (или) максимальные) размеры земельных участков, в том числе их площадь, м ²		Максимальный процент застройки в границах земельного участка	Пределное количество этажей или предельная высота зданий, строений, сооружений	Минимальные отступы от границ земельных участков в целях определения мест допустимого размещения зданий, строений, сооружений, за пределами которых запрещено строительство зданий, строений, сооружений
			min	max			
1	1.15	Хранение и переработка сельскохозяйственной продукции	не подлежат установлению				3 метра
2	1.16	Ведение личного подсобного хозяйства на полевых участках	не подлежат установлению				
3	1.18	Обеспечение сельскохозяйственного производства	не подлежат установлению				3 метра
4	3.1.1	Предоставление коммунальных услуг	не подлежат установлению				
5	4.4	Магазины	не подлежит установлению	5000	50%	не подлежит установлению	3 метра
6	4.9.1.1	Заправка транспортных средств	не подлежат установлению			1 этаж	3 метра
7	4.9.1.3	Автомобильные мойки	не подлежат установлению			1 этаж	3 метра
8	4.9.1.4	Ремонт автомобилей	не подлежат установлению			1 этаж	3 метра
9	6.9	Склад	не подлежат установлению		60%	не подлежит установлению	3 метра
10	6.9.1	Складские площадки	не подлежат установлению				
11	12.0	Земельные участки (территории) общего пользования	не подлежат установлению				

№ п/п	Код ВРИ	Наименование ВРИ	Пределные (минимальные и (или) максимальные) размеры земельных участков, в том числе их площадь, м ²		Максимальный процент застройки в границах земельного участка	Пределное количество этажей или пределная высота зданий, строений, сооружений	Минимальные отступы от границ земельных участков в целях определения мест допустимого размещения зданий, строений, сооружений, за пределами которых запрещено строительство зданий, строений, сооружений
			min	max			
12	12.0.1	Улично-дорожная сеть	не подлежат установлению				
13	12.0.2	Благоустройство территории	не подлежат установлению				
УСЛОВНО РАЗРЕШЕННЫЕ ВИДЫ ИСПОЛЬЗОВАНИЯ ЗЕМЕЛЬНЫХ УЧАСТКОВ И ОБЪЕКТОВ КАПИТАЛЬНОГО СТРОИТЕЛЬСТВА							
14	1.7	Животноводство	не подлежат установлению				3 метра
15	6.4	Пищевая промышленность	не подлежат установлению				3 метра
16	6.8	Связь	не подлежат установлению				3 метра

Ограничения использования земельных участков и объектов капитального строительства, устанавливаемые в соответствии с законодательством Российской Федерации, определяются пунктом 22 настоящих Правил.

7. Градостроительный регламент территориальной зоны Р1/1

№ п/п	Код ВРИ	Наименование ВРИ	Пределные (минимальные и (или) максимальные) размеры земельных участков, в том числе их площадь, м ²		Максимальный процент застройки в границах земельного участка	Пределное количество этажей или пределная высота зданий, строений, сооружений	Минимальные отступы от границ земельных участков в целях определения мест допустимого размещения зданий, строений, сооружений, за пределами которых запрещено строительство зданий, строений, сооружений
			min	max			
ОСНОВНЫЕ ВИДЫ РАЗРЕШЕННОГО ИСПОЛЬЗОВАНИЯ ЗЕМЕЛЬНЫХ УЧАСТКОВ И ОБЪЕКТОВ КАПИТАЛЬНОГО СТРОИТЕЛЬСТВА							
1	5.1.3	Площадки для занятий	не подлежат установлению				

№ п/п	Код ВРИ	Наименование ВРИ	Пределные (минимальные и (или) максимальные) размеры земельных участков, в том числе их площадь, м ²		Максимальный процент застройки в границах земельного участка	Пределное количество этажей или пределная высота зданий, строений, сооружений	Минимальные отступы от границ земельных участков в целях определения мест допустимого размещения зданий, строений, сооружений, за пределами которых запрещено строительство зданий, строений, сооружений
			min	max			
		спортом					
2	9.1	Охрана природных территорий	не подлежат установлению				
3	11.0	Водные объекты	не подлежат установлению				
4	11.1	Общее пользование водными объектами	не подлежат установлению				
5	12.0.2	Благоустройство территории	не подлежат установлению				
УСЛОВНО РАЗРЕШЕННЫЕ ВИДЫ ИСПОЛЬЗОВАНИЯ ЗЕМЕЛЬНЫХ УЧАСТКОВ И ОБЪЕКТОВ КАПИТАЛЬНОГО СТРОИТЕЛЬСТВА							
6	3.1.1	Предоставление коммунальных услуг	не подлежат установлению				

Ограничения использования земельных участков и объектов капитального строительства, устанавливаемые в соответствии с законодательством Российской Федерации, определяются пунктом 22 настоящих Правил.

8. Градостроительный регламент территориальной зоны СН/1

№ п/п	Код ВРИ	Наименование ВРИ	Пределные (минимальные и (или) максимальные) размеры земельных участков, в том числе их площадь, м ²		Максимальный процент застройки в границах земельного участка	Пределное количество этажей или предельная высота зданий, строений, сооружений	Минимальные отступы от границ земельных участков в целях определения мест допустимого размещения зданий, строений, сооружений, за пределами которых запрещено строительство зданий, строений, сооружений	
			min	max				
ОСНОВНЫЕ ВИДЫ РАЗРЕШЕННОГО ИСПОЛЬЗОВАНИЯ ЗЕМЕЛЬНЫХ УЧАСТКОВ И ОБЪЕКТОВ КАПИТАЛЬНОГО СТРОИТЕЛЬСТВА								
1	12.1	Ритуальная деятельность	не подлежит установлению	400000	не подлежат установлению		3 метра	
2	12.0	Земельные участки (территории) общего пользования	не подлежат установлению					
3	12.0.1	Улично-дорожная сеть	не подлежат установлению					
4	12.0.2	Благоустройство территории	не подлежат установлению					
5	3.1.1	Предоставление коммунальных услуг	не подлежат установлению					
УСЛОВНО РАЗРЕШЕННЫЕ ВИДЫ ИСПОЛЬЗОВАНИЯ ЗЕМЕЛЬНЫХ УЧАСТКОВ И ОБЪЕКТОВ КАПИТАЛЬНОГО СТРОИТЕЛЬСТВА								
6	Не устанавливаются							

Ограничения использования земельных участков и объектов капитального строительства, устанавливаемые в соответствии с законодательством Российской Федерации, определяются пунктом 22 настоящих Правил.

22. Ограничения использования земельных участков и объектов капитального строительства, устанавливаемые в соответствии с законодательством Российской Федерации

1. На территории Лозовского 1-го сельского поселения Верхнемамонского муниципального района Воронежской области располагаются следующие зоны с особыми условиями использования территории:

- 1) защитная зона объекта культурного наследия,
- 2) охранный зона объектов электроэнергетики (объектов электросетевого хозяйства и объектов по производству электрической энергии);
- 3) придорожные полосы автомобильных дорог,
- 4) охранный зона трубопроводов (газопроводов, нефтепроводов и нефтепродуктопроводов, аммиакопроводов);
- 5) охранный зона линий и сооружений связи,
- 6) водоохранная (рыбоохранная) зона;
- 7) прибрежная защитная полоса;
- 8) зоны санитарной охраны источников питьевого и хозяйственно-бытового водоснабжения, а также устанавливаемые в случаях, предусмотренных Водным кодексом Российской Федерации, в отношении подземных водных объектов зоны специальной охраны;
- 9) санитарно-защитная зона;
- 10) охранный зона пунктов государственной геодезической сети, государственной нивелирной сети и государственной гравиметрической сети;
- 11) зона минимальных расстояний до магистральных или промышленных трубопроводов (газопроводов, нефтепроводов и нефтепродуктопроводов, аммиакопроводов).

2. Ограничения для зон с особыми условиями использования территории установлены в соответствии с действующими нормативами.

№ п/п	Вид зоны	Ограничения в использовании земельных участков и объектов капитального строительства	Основания установления ограничений
1	Защитная зона объекта культурного наследия	Запрещается строительство объектов капитального строительства и их реконструкция, связанная с изменением их параметров (высоты, количества этажей, площади), за исключением строительства и реконструкции линейных объектов.	Приказ управления по охране объектов культурного наследия Воронежской области от 01.09.2020 № 71-01-07/461 «Об утверждении графического описания местоположения границ (с перечнем координат характерных точек этих границ) защитных зон объектов культурного наследия, расположенных на территории Воронежской области»
2	Охранная зона объектов электроэнергетики (объектов электросетевого хозяйства и объектов по производству электрической энергии)	<p>1. В охранных зонах объектов электросетевого хозяйства, размещенных на земельных участках, запрещается осуществлять любые действия, которые могут нарушить безопасную работу объектов электросетевого хозяйства, в том числе привести к их повреждению или уничтожению, и (или) повлечь причинение вреда жизни, здоровью граждан и имуществу физических или юридических лиц, а также повлечь нанесение экологического ущерба и возникновение пожаров, в том числе:</p> <ul style="list-style-type: none"> - набрасывать на провода и опоры воздушных линий электропередачи посторонние предметы, а также подниматься на опоры воздушных линий электропередачи; - размещать любые объекты и предметы (материалы) в пределах созданных в соответствии с требованиями нормативно-технических документов проходов и подъездов для доступа к объектам электросетевого хозяйства, а также проводить любые работы и возводить сооружения, которые могут препятствовать доступу к объектам электросетевого хозяйства, без создания необходимых для такого доступа проходов и подъездов; - находиться в пределах огороженной территории и помещениях распределительных устройств и подстанций, открывать двери и люки распределительных устройств и подстанций, производить переключения и подключения в электрических сетях (указанное требование не распространяется на работников, занятых 	<p>Постановление Правительства Российской Федерации от 24.02.2009 № 160 «О порядке установления охранных зон объектов электросетевого хозяйства и особых условий использования земельных участков, расположенных в границах таких зон»</p> <p>Постановление Правительства Российской Федерации от 18.11.2013 № 1033 «О порядке установления охранных зон объектов по производству электрической энергии и особых условий использования земельных участков, расположенных в границах таких зон»</p>

	<p>выполнением разрешённых в установленном порядке работ), разводить огонь в пределах охранных зон вводных и распределительных устройств, подстанций, воздушных линий электропередачи, а также в охранных зонах кабельных линий электропередачи;</p> <ul style="list-style-type: none"> - размещать свалки; - производить работы ударными механизмами, сбрасывать тяжести массой свыше 5 тонн, производить сброс и слив едких и коррозионных веществ и горюче-смазочных материалов (в охранных зонах подземных кабельных линий электропередачи). <p>2. Для объектов электросетевого хозяйства напряжением свыше 1000 вольт, помимо действий, предусмотренных пунктом 1, запрещается:</p> <ul style="list-style-type: none"> - складировать или размещать хранилища любых, в том числе горюче-смазочных материалов; - размещать детские и спортивные площадки, стадионы, рынки, торговые точки, полевые станы, загоны для скота, гаражи и стоянки всех видов машин и механизмов, проводить любые мероприятия, связанные с большим скоплением людей, не занятых выполнением разрешённых в установленном порядке работ (в охранных зонах воздушных линий электропередачи); - использовать (запускать) любые летательные аппараты, в том числе воздушных змеев, спортивные модели летательных аппаратов (в охранных зонах воздушных линий электропередачи); - бросать якоря с судов и осуществлять их проход с отданными якорями, цепями, лотами, волокушами и тралями (в охранных зонах подводных кабельных линий электропередачи); - осуществлять проход судов с поднятыми стрелами кранов и других механизмов (в охранных зонах воздушных линий электропередачи). <p>3. Без письменного решения о согласовании сетевой организации запрещается:</p> <ul style="list-style-type: none"> - строительство, капитальный ремонт, реконструкция или снос зданий и сооружений; - горные, взрывные, мелноративные работы, в том числе связанные с временным затоплением земель;
--	---

- посадка и вырубка деревьев и кустарников;
 - дноуглубительные, землечерпальные и погрузочно-разгрузочные работы, добыча рыбы, других водных животных и растений придонными орудиями лова, устройство водопоев, колка и заготовка льда (в охранных зонах подводных кабельных линий электропередачи);
 - проход судов, у которых расстояние по вертикали от верхнего крайнего габарита с грузом или без груза до нижней точки провеса проводов переходов воздушных линий электропередачи через водоёмы менее минимально допустимого расстояния, в том числе с учётом максимального уровня подъёма воды при паводке;
 - проезд машин и механизмов, имеющих общую высоту с грузом или без груза от поверхности дороги более 4,5 метра (в охранных зонах воздушных линий электропередачи);
 - земляные работы на глубине более 0,3 метра (на вспахиваемых землях на глубине более 0,45 метра), а также планировка грунта (в охранных зонах подземных кабельных линий электропередачи);
 - полив сельскохозяйственных культур в случае, если высота струи воды может составить свыше 3 метров (в охранных зонах воздушных линий электропередачи);
 - полевые сельскохозяйственные работы с применением сельскохозяйственных машин и оборудования высотой более 4 метров (в охранных зонах воздушных линий электропередачи) или полевые сельскохозяйственные работы, связанные с вспашкой земли (в охранных зонах кабельных линий электропередачи).
4. Для объектов электросетевого хозяйства напряжением до 1000 вольт, помимо действий, предусмотренных пунктом 3, без письменного решения о согласовании сетевых организаций запрещается:
- размещать детские и спортивные площадки, стадионы, рынки, торговые точки, полевые станы, загоны для скота, гаражи и стоянки всех видов машин и механизмов, садовые, огородные земельные участки и иные объекты недвижимости, расположенные в границах территории владения гражданами садоводства или огородничества для собственных нужд объектов жилищного строительства, в том числе индивидуального (в охранных зонах воздушных линий электропередачи);

- складировать или размещать хранилища любых, в том числе горюче-смазочных материалов;
 - устранять причалы для стоянки судов, барж и плавучих кранов, бросать якоря с судов и осуществлять их проход с отданными якорями, цепями, лотами, волокушами и трапами (в охранных зонах подводных кабельных линий электропередачи).
5. В охранных зонах объектов по производству электрической энергии запрещается осуществлять действия, которые могут нарушить безопасную работу объектов, в том числе привести к их повреждению или уничтожению и (или) повлечь причинение вреда жизни, здоровью граждан и имуществу физических или юридических лиц, а также нанесение вреда окружающей среде и возникновение пожаров и чрезвычайных ситуаций, а именно:
- убирать, перемещать, засыпать и повреждать предупреждающие знаки;
 - размещать кладбища, скотомогильники, захоронения отходов производства и потребления, радиоактивных, химических, взрывчатых, токсичных, отравляющих и ядовитых веществ;
 - производить сброс и слив едких и коррозионных веществ, в том числе растворов кислот, щелочей и солей, а также горюче-смазочных материалов;
 - разводить огонь и размещать какие-либо открытые или закрытые источники огня;
 - проводить работы, размещать объекты и предметы, возводить сооружения, которые могут препятствовать доступу к объектам, без создания необходимых для такого доступа проходов и подъездов;
 - производить работы ударными механизмами, сбрасывать тяжести массой свыше 5 тонн;
 - складировать любые материалы, в том числе взрывоопасные, пожароопасные и горюче-смазочные.
6. Без письменного согласования владельцев объектов по производству электрической энергии запрещается:
- размещать детские и спортивные площадки, стадионы, рынки, торговые точки, полевые станы, загоны для скота, гаражи и стоянки всех видов машин и механизмов;
 - проводить любые мероприятия, связанные с пребыванием людей,

		<p>не занятых выполнением работ, разрешенных в установленном порядке;</p> <ul style="list-style-type: none"> - осуществлять горные, взрывные, мелiorативные работы, в том числе связанные с временным затоплением земель. 	
3	<p>Придорожные полосы автомобильных дорог</p>	<p>В придорожных полосах федеральных автомобильных дорог общего пользования, в придорожных полосах автомобильных дорог общего пользования регионального или межмуниципального значения запрещается строительство капитальных сооружений, за исключением:</p> <ul style="list-style-type: none"> - объектов, предназначенных для обслуживания таких автомобильных дорог, их строительства, реконструкции, капитального ремонта, ремонта и содержания; - объектов Государственной инспекции безопасности дорожного движения Министерства внутренних дел Российской Федерации; - объектов дорожного сервиса, рекламных конструкций, информационных щитов и указателей; - инженерных коммуникаций. 	<p>Приказ Минтранса России от 13.01.2010 № 4 «Об установлении и использовании придорожных полос автомобильных дорог федерального значения»</p> <p>Постановление правительства Воронежской области от 19.10.2010 № 879 «Об утверждении Порядка установления и использования придорожных полос автомобильных дорог общего пользования регионального или межмуниципального значения Воронежской области»</p>
4	<p>Охранная зона трубопроводов (газопроводов, нефтепроводов и аммиакопроводов)</p>	<p>1. В охранных зонах трубопроводов запрещается производить всякого рода действия, могущие нарушить нормальную эксплуатацию трубопроводов либо привести к их повреждению, в частности:</p> <ul style="list-style-type: none"> - перемещать, засыпать и ломать опознавательные и сигнальные знаки, контрольно - измерительные пункты; - открывать люки, калитки и двери необслуживаемых усилительных пунктов кабельной связи, ограждений узлов линейной арматуры, станций катодной и дренажной защиты, линейных и смотровых колодцев и других линейных устройств, открывать и закрывать краны и задвижки, отключать или включать средства связи, энергоснабжения и телемеханики трубопроводов; - устранять всякого рода свалки, выливать растворы кислот, солей и щелочей; - разрушать берегоукрепительные сооружения, водопропускные устройства, земляные и иные сооружения (устройства), предохраняющие трубопроводы от разрушения, а прилегающую территорию и окружающую местность - от аварийного разлива транспортируемой продукции; - бросать якоря, проходить с отданными якорями, цепями, лотами, 	<p>Федеральный закон от 31.03.1999 № 69-ФЗ «О газоснабжении в Российской Федерации»</p> <p>«Правила охраны магистральных трубопроводов», утвержденные Минтопэнерго РФ 29.04.1992, Постановлением Госгортехнадзора РФ от 22.04.1992 № 9</p> <p>Постановление Госгортехнадзора РФ от 23.11.1994 № 61 «О распространении «Правил охраны магистральных трубопроводов» на магистральные аммиакопроводы»</p> <p>Постановление Правительства Российской Федерации от 08.09.2017 № 1083 «Об утверждении Правил охраны магистральных газопроводов и о внесении изменений в Положение о представлении в федеральный орган исполнительной власти (его</p>

	<p>волокушами и тралами, производить дноуглубительные и землечерпальные работы,</p> <p>- разводить огонь и размещать какие-либо открытые или закрытые источники огня.</p> <p>2. В охранных зонах трубопроводов без письменного разрешения предпринятий трубопроводного транспорта запрещается:</p> <p>- возводить любые постройки и сооружения; на расстоянии ближе 1000 м от оси аммиакопровода запрещается строить коллективные сады с жилыми домами, устраивать массовые спортивные соревнования, соревнования с участием зрителей, купания, массовый отдых людей, любительское рыболовство, расположение временных полевых жилищ и станков любого назначения, загоны для скота,</p> <p>- высаживать деревья и кустарники всех видов, складировать корма, удобрения, материалы, сено и солому, располагать коновязи, содержать скот, выделять рыбопромысловые участки, производить добычу рыбы, а также водных животных и растений, устраивать водопой, производить колку и заготовку льда,</p> <p>- сооружать проезды и выезды и переезды через трассы трубопроводов, устраивать стоянки автомобильного транспорта, тракторов и механизмов, размещать сады и огороды,</p> <p>- производить мелноративные земляные работы, сооружать оросительные и осушительные системы;</p> <p>- производить всякого рода открытые и подземные, горные, строительные, монтажные и взрывные работы, планировку грунта.</p> <p>3. В охранных зонах магистральных газопроводов запрещается:</p> <p>- перемещать, засыпать, повреждать и разрушать контрольно-измерительные и контрольно-диагностические пункты, предупредительные надписи, опознавательные и сигнальные знаки местонахождения магистральных газопроводов;</p> <p>- открывать двери и люки необслуживаемых усилительных пунктов на кабельных линиях связи, калитки ограждений узлов линейной арматуры, двери установок электрохимической защиты, люки линейных и смотровых колодцев, открывать и закрывать краны, задвижки, отключать и включать средства связи, энергоснабжения, устройства телемеханики магистральных газопроводов;</p>	<p>территориальные органы), уполномоченный Правительством Российской Федерации на осуществление государственного кадастрового учета, ведение Единого государственного реестра недвижимости и предоставление сведений, содержащихся в Едином государственном реестре недвижимости, федеральными органами исполнительной власти, органами государственной власти субъектов Российской Федерации и органами местного самоуправления дополнительных сведений, воспроизводимых на публичных кадастровых картах»</p> <p>Постановление Правительства Российской Федерации от 20.11.2000 № 878 «Об утверждении Правил охраны газораспределительных сетей»</p>
--	--	---

- устранивать свалки, осуществлять сброс и слив едких и коррозионно-агрессивных веществ и горюче-смазочных материалов;
 - складировать любые материалы, в том числе горюче-смазочные, или размещать хранилища любых материалов;
 - повреждать берегозащитные, водовыпускные сооружения, земляные и иные сооружения (устройства), предохраняющие магистральный газопровод от разрушения;
 - осуществлять постановку судов и плавучих объектов на якорь, добычу морских млекопитающих, рыболовство придонными орудиями добычи (вылова) водных биологических ресурсов, плавание с вытравленной якорь-цепью;
 - проводить дноуглубительные и другие работы, связанные с изменением дна и берегов водных объектов, за исключением работ, необходимых для технического обслуживания объекта магистрального газопровода;
 - проводить работы с использованием ударно-импульсных устройств и вспомогательных механизмов, сбрасывать грузы;
 - осуществлять рекреационную деятельность (кроме деятельности по размещению туристских стоянок), разводить костры и размещать источники огня;
 - огораживать и перегораживать охранные зоны;
 - размещать какие-либо здания, строения, сооружения, не относящиеся к объектам, указанным в пункте 2 Правил, за исключением объектов, указанных в подпунктах «д» – «к» и «м» пункта 6 Правил, утвержденных Постановлением Правительства Российской Федерации от 08.09.2017 № 1083;
 - осуществлять несанкционированное подключение (присоединение) к магистральному газопроводу.
4. В охранных зонах магистральных газопроводов без письменного разрешения собственника магистрального газопровода или организации, эксплуатирующей магистральный газопровод не допускается:
- проведение горных, взрывных, строительных, монтажных, мелноративных работ, в том числе работ, связанных с затоплением земель;
 - осуществление посадки и вырубки деревьев и кустарников;
 - проведение погрузочно-разгрузочных работ, устройство водопоев

	<p>скота, колка и заготовка льда;</p> <ul style="list-style-type: none"> - проведение земляных работ на глубине более чем 0,3 метра, планировка грунта; - сооружение запруд на реках и ручьях; - складирование кормов, удобрений, сена, соломы, размещение полевых станков и загонов для скота; - размещение туристских стоянок; - размещение гаражей, стоянок и парковок транспортных средств; - сооружение переэдов через магистральные газопроводы; - прокладка инженерных коммуникаций; - проведение инженерных изысканий, связанных с бурением скважин и устройством шурфов; - устройство причалов для судов и пляжей; - проведение работ на объектах транспортной инфраструктуры, находящихся на территории охранной зоны; - проведение работ, связанных с временным затоплением земель, не относящихся к землям сельскохозяйственного назначения. <p>5. В границах охранной зоны газораспределительных сетей запрещается:</p> <ul style="list-style-type: none"> - строить объекты жилищно-гражданского и производственного назначения; - сносить и реконструировать мосты, коллекторы, автомобильные и железные дороги с расположенными на них газораспределительными сетями без предварительного выноса этих газопроводов по согласованию с эксплуатационными организациями; - разрушать берегоукрепительные сооружения, водопропускные устройства, земляные и иные сооружения, предохраняющие газораспределительные сети от разрушений; - перемещать, повреждать, засыпать и уничтожать опознавательные знаки, контрольно-измерительные пункты и другие устройства газораспределительных сетей; - устранять свалки и склады, разливать растворы кислот, солей, щелочей и других химически активных веществ; - огораживать и перегораживать охранные зоны, препятствовать доступу персонала эксплуатационных организаций к газораспределительным сетям, проведение обслуживания и
--	---

		<p>устранению повреждений газораспределительных сетей;</p> <ul style="list-style-type: none"> - разводить огонь и размещать источники огня; - рыть погребя, копать и обрабатывать почву сельскохозяйственными и мелкоративными орудиями и механизмами на глубину более 0,3 метра; - открывать калитки и двери газорегуляторных пунктов, станций катодной и дренажной защиты, люки подземных колодцев, включать или отключать электроснабжение средств связи, освещения и систем телемеханики; - набрасывать, приставлять и привязывать к опорам и надземным газопроводам, ограждениям и зданиям газораспределительных сетей посторонние предметы, лестницы, влезать на них; - самовольно подключаться к газораспределительным сетям. 	
5	Охранная зона линий и сооружений связи	<p>В пределах охранной зоны подземной кабельной линии связи или линии радиификации запрещается:</p> <ul style="list-style-type: none"> - раскопка грунта при помощи ударных инструментов (ломов, кирк, клиньев и пневматических инструментов); - разработка мерзлого грунта с применением ударных механизмов. <p>Без письменного согласия и присутствия представителей предприятий, эксплуатирующих линии связи и линии радиификации, запрещается:</p> <ul style="list-style-type: none"> - осуществлять всякого рода стронительные, монтажные и взрывные работы, планировку грунта землеройными механизмами (за исключением зон песчаных барханов) и земляные работы (за исключением вспашки на глубину не более 0,3 метра); - производить геолого-съемочные, поисковые, геодезические и другие изыскательские работы, которые связаны с бурением скважин, шурфованием, взятием проб грунта, осуществлением взрывных работ; - производить посадку деревьев, располагать полевые станы, содержать скот, складировать материалы, корма и удобрения, жечь костры, устраивать стрельбища; - устраивать проезды и стоянки автотранспорта, тракторов и механизмов, перевозить негабаритные грузы под проводами воздушных линий связи и линий радиификации, строить каналы (арьки), устраивать ограждения и другие препятствия; - устраивать причалы для стоянки судов, барж и плавучих кранов, 	<p>Постановление Правительства Российской Федерации от 09.06.1995 № 578 «Об утверждении Правил охраны линий и сооружений связи Российской Федерации»</p>

производить погрузочно-разгрузочные, подводно-технические, дноуглубительные и землечерпательные работы, выделять рыбопромысловые участки, производить добычу рыбы, других водных животных, а также водных растений придонными орудиями лова, устраивать водопон, производить колку и заготовку льда. Судам и другим плавучим средствам запрещается бросать якоря, проходить с отданными якорями, цепями, лотами, волокушами и тралами.

- производить строительство и реконструкцию линий электропередач, радиостанций и других объектов, излучающих электромагнитную энергию и оказывающих опасное воздействие на линии связи и линии радиосвязи.
- производить защиту подземных коммуникаций от коррозии без учета проходящих подземных кабельных линий связи.

Запрещается производить всякого рода действия, которые могут нарушить нормальную работу линий связи и линий радиосвязи, в частности:

- производить снос и реконструкцию зданий и мостов, осуществлять переустройство коллекторов, туннелей метрополитена и железных дорог, где проложены кабели связи, установлены столбы воздушных линий связи и линий радиосвязи, размещены технические сооружения радиорелейных станций, кабельные ящики и распределительные коробки, без предварительного выноса заказчиками (застройщиками) линий и сооружений связи, линий и сооружений радиосвязи по согласованию с предприятиями, в ведении которых находятся эти линии и сооружения;

- производить засыпку трасс подземных кабельных линий связи, устраивать на этих трассах временные склады, стоки химически активных веществ и свалки промышленных, бытовых и прочих отходов, ломать замерные, сигнальные, предупредительные знаки и телефонные колодцы;

- открывать двери и люки необслуживаемых усилительных и регенерационных пунктов (наземных и подземных) и радиорелейных станций, кабельных колодцев телефонной канализации, распределительных шкафов и кабельных ящиков, а также подключаться к линиям связи (за исключением лиц, обслуживающих эти линии);

		<p>- огораживать трассы линий связи, препятствуя свободному доступу к ним технического персонала;</p> <p>- самовольно подключаться к абонентской телефонной линии и линии радиотелефонии в целях пользования услугами связи;</p> <p>- совершать иные действия, которые могут причинить повреждение сооружениям связи и радиотелефонии (повреждать опоры и арматуру воздушных линий связи, обрывать провода, набрасывать на них посторонние предметы и другое).</p>	
6	Водоохранная зона	<p>В границах водоохранной зоны запрещается:</p> <ul style="list-style-type: none"> - использование сточных вод в целях регулирования плодородия почв; - размещение кладбищ, скотомогильников, объектов размещения отходов производства и потребления, химических, взрывчатых, токсичных, отравляющих и ядовитых веществ, пунктов захоронения радиоактивных отходов; - осуществление авиационных мер по борьбе с вредными организмами; - движение и стоянка транспортных средств (кроме специальных транспортных средств), за исключением их движения по дорогам и стоянки на дорогах и в специально оборудованных местах, имеющих твердое покрытие; - строительство и реконструкция автозаправочных станций, складов горюче-смазочных материалов (за исключением случаев, если автозаправочные станции, склады горюче-смазочных материалов размещены на территориях портов, инфраструктуры внутренних водных путей, в том числе баз (сооружений) для стоянки маломерных судов, объектов органов федеральной службы безопасности), станций технического обслуживания, используемых для технического осмотра и ремонта транспортных средств, осуществление мойки транспортных средств; - хранение пестицидов и агрохимикатов (за исключением хранения агрохимикатов в специализированных хранилищах на территориях морских портов за пределами границ прибрежных защитных полос), применение пестицидов и агрохимикатов; - сброс сточных вод, в том числе дренажных, в вод; - разведка и добыча общераспространенных полезных ископаемых (за исключением случаев, если разведка и добыча общераспространенных полезных ископаемых осуществляются 	Водный кодекс Российской Федерации

7	Прибрежная защитная полоса	<p>пользователями недр, осуществляющими разведку и добычу иных видов полезных ископаемых, в границах предоставленных им в соответствии с законодательством Российской Федерации о недрах горных отводов и (или) геологических отводов на основании утвержденного технического проекта в соответствии со ст. 19.1 Закона Российской Федерации от 21 февраля 1992 года № 2395-1 «О недрах»).</p> <p>В границах прибрежных защитных полос запрещается:</p> <ul style="list-style-type: none"> - использование сточных вод в целях регулирования плодородия почв; - размещение кладбищ, скотомогильников, объектов размещения отходов производства и потребления, химических, взрывчатых, токсичных, отравляющих и ядовитых веществ, пунктов захоронения радиоактивных отходов; - осуществление авиационных мер по борьбе с вредными организмами; - движение и стоянка транспортных средств (кроме специальных транспортных средств), за исключением их движения по дорогам и стоянки на дорогах и в специально оборудованных местах, имеющих твердое покрытие; - строительство и реконструкция автозаправочных станций, складов горюче-смазочных материалов (за исключением случаев, если автозаправочные станции, склады горюче-смазочных материалов размещены на территориях портов, инфраструктуры внутренних водных путей, в том числе баз (сооружений) для стоянки маломерных судов, объектов органов федеральной службы безопасности), станций технического обслуживания, используемых для технического осмотра и ремонта транспортных средств, осуществление мойки транспортных средств; - хранение пестицидов и агрохимикатов (за исключением хранения агрохимикатов в специализированных хранилищах на территориях морских портов за пределами границ прибрежных защитных полос), применение пестицидов и агрохимикатов; - сброс сточных, в том числе дренажных, вод; - разведка и добыча общераспространенных полезных ископаемых (за исключением случаев, если разведка и добыча общераспространенных полезных ископаемых осуществляются пользователями недр, осуществляющими разведку и добычу иных 	Водный кодекс Российской Федерации
---	----------------------------	--	------------------------------------

		<p>видов полезных ископаемых, в границах предоставленных им в соответствии с законодательством Российской Федерации о недрах горных отводов и (или) геологических отводов на основании утвержденного технического проекта в соответствии со ст. 19.1 Закона Российской Федерации от 21 февраля 1992 года № 2395-1 «О недрах»);</p> <ul style="list-style-type: none"> - распашка земель; - размещение отвалов размываемых грунтов; - выпас сельскохозяйственных животных и организация для них летних лагерей, ванн. 	
8	<p>Зоны санитарной охраны источников питьевого и хозяйственно-бытового водоснабжения, а также устанавливаемые в случаях, предусмотренных Водным кодексом Российской Федерации, в отношении подземных водных объектов зоны специальной охраны</p>	<p>В зоне санитарной охраны источников питьевого и хозяйственно-бытового водоснабжения запрещается сброс сточных, в том числе дренажных, вод.</p> <p>На территории зоны санитарной охраны подземных источников водоснабжения:</p> <ol style="list-style-type: none"> 1. В первом поясе не допускается: <ul style="list-style-type: none"> - посадка высокоствольных деревьев; - все виды строительства, не имеющие непосредственного отношения к эксплуатации, реконструкции и расширению водопроводных сооружений, в том числе прокладка трубопроводов различного назначения; - размещение жилых и хозяйственно-бытовых зданий; - проживание людей; - применение ядохимикатов и удобрений. 2. Во втором поясе запрещено: <ul style="list-style-type: none"> - закачка отработанных вод в подземные горизонты, подземное складирование твердых отходов и разработка недр земли; - размещение кладбищ, скотомогильников, полей ассенизации, полей фильтрации, навозохранилищ, силосных траншей, животноводческих и птицеводческих предприятий и других объектов, обусловливающих опасность микробного загрязнения подземных вод; - применение удобрений и ядохимикатов; - рубка леса главного пользования и реконструкция; - размещение складов горюче-смазочных материалов, ядохимикатов и минеральных удобрений, накопителей промышленных шламохранилищ и других объектов, обусловливающих опасность 	<p>Водный кодекс Российской Федерации</p> <p>СанПиН 2.1.4.1110-02 «Зоны санитарной охраны источников водоснабжения и водопроводов питьевого назначения»</p>

	<p>химического загрязнения подземных вод.</p> <p>Бурение новых скважин и новое строительство, связанное с нарушением почвенного покрова, производится при обязательном согласовании с центром государственного санитарно-эпидемиологического надзора.</p> <p>3. В третьем поясе запрещено:</p> <ul style="list-style-type: none"> - закачка отработанных вод в подземные горизонты, подземное складирование твёрдых отходов и разработка недр земли; - размещение складов горюче-смазочных материалов, ядохимикатов и минеральных удобрений, накопителей промстоков, шламохранилищ и других объектов, обуславливающих опасность химического загрязнения подземных вод. Размещение таких объектов допускается в пределах третьего пояса зоны санитарной охраны только при использовании защищённых подземных вод, при условии выполнения специальных мероприятий по защите водоносного горизонта от загрязнения при наличии санитарно-эпидемиологического заключения центра государственного санитарно-эпидемиологического надзора, выданного с учётом заключения органов геологического контроля. <p>Бурение новых скважин и новое строительство, связанное с нарушением почвенного покрова, производится при обязательном согласовании с центром государственного санитарно-эпидемиологического надзора.</p> <p>На территории зоны санитарной охраны поверхностных источников водоснабжения:</p> <p>1. В первом поясе не допускается:</p> <ul style="list-style-type: none"> - посадка высокоствольных деревьев; - все виды строительства, не имеющие непосредственного отношения к эксплуатации, реконструкции и расширению водопроводных сооружений, в том числе прокладка трубопроводов различного назначения; - размещение жилых и хозяйственно-бытовых зданий; - проживание людей; - применение ядохимикатов и удобрений; - спуск любых сточных вод, в том числе сточных вод водного транспорта;
--	--

- купание, стирка белья, водопой скота и другие виды водопользования, оказывающие влияние на качество воды.

2. Во втором поясе не допускается:

- рубка леса главного пользования и реконструкции, а также закрепление за лесозаготовительными предприятиями древесины на корню и лесосечного фонда долгосрочного пользования (допускается только рубки ухода и санитарные рубки леса);

- расположение стойбищ и выпас скота, а также всякое другое использование водоема и земельных участков, лесных угодий в пределах прибрежной полосы шириной не менее 500 м, которое может привести к ухудшению качества или уменьшению количества воды источника водоснабжения;

- отведение сточных вод в зоне водосбора источника водоснабжения, включая его притоки, не отвечающих гигиеническим требованиям к охране поверхностных вод;

- размещение кладбищ, скотомогильников, полей ассенизации, полей фильтрации, навозохранилищ, силосных траншей, животноводческих и птицеводческих предприятий и других объектов, обусловливающих опасность микробного загрязнения подземных вод;

- применение удобрений и ядохимикатов;

- рубка леса главного пользования и реконструкции;

- сброс промышленных, сельскохозяйственных, городских и ливневых сточных вод, содержание в которых химических веществ и микроорганизмов превышает установленные санитарными правилами гигиенические нормы качества воды (с учетом Определения Верховного Суда Российской Федерации от 25.09.2014 № АПЛ14-393);

- размещение складов горюче-смазочных материалов, ядохимикатов и минеральных удобрений, накопителей промстоков, шламохранилищ и других объектов, обусловливающих опасность химического загрязнения подземных вод.

Регулирование отведения территории для нового строительства жилых, промышленных и сельскохозяйственных объектов, а также согласование изменений технологий действующих предприятий, связанных с повышением степени опасности загрязнения сточными

<p>водами источника водоснабжения производится при согласовании с центром государственного санитарно-эпидемиологического надзора.</p> <p>Все работы, в том числе добыча песка, гравия, донноуглубительные, в пределах акватории зоны санитарной охраны допускаются по согласованию с центром государственного санитарно - эпидемиологического надзора лишь при обосновании гидрологическими расчетами отсутствия ухудшения качества воды в створе водозабора.</p> <p>Использование химических методов борьбы с эвтрофикацией водоемов допускается при условии применения препаратов, имеющих положительное санитарно - эпидемиологическое заключение государственной санитарно - эпидемиологической службы Российской Федерации.</p> <p>Использование источников водоснабжения в пределах второго пояса зоны санитарной охраны для купания, туризма, водного спорта и рыбной ловли допускается в установленных местах при условии соблюдения гигиенических требований к охране поверхностных вод, а также гигиенических требований к зонам рекреации водных объектов.</p> <p>3. В третьем поясе не допускается отведение сточных вод в зоне водосбора источника водоснабжения, включая его притоки, не отвечающих гигиеническим требованиям к охране поверхностных вод.</p> <p>Регулирование отведения территории для нового строительства жилых, промышленных и сельскохозяйственных объектов, а также согласование изменений технологий действующих предприятий, связанных с повышением степени опасности загрязнения сточными водами источника водоснабжения производится при согласовании с центром государственного санитарно-эпидемиологического надзора.</p> <p>Все работы, в том числе добыча песка, гравия, донноуглубительные, в пределах акватории зоны санитарной охраны допускаются по согласованию с центром государственного санитарно - эпидемиологического надзора лишь при обосновании гидрологическими расчетами отсутствия ухудшения качества воды в створе водозабора.</p>	
---	--

		<p>Использование химических методов борьбы с эвтрофикацией водоемов допускается при условии применения препаратов, имеющих положительное санитарно - эпидемиологическое заключение государственной санитарно - эпидемиологической службы Российской Федерации.</p>	
9	Санитарно-защитная зона	<p>В границах санитарно-защитной зоны не допускается использования земельных участков в целях:</p> <ul style="list-style-type: none"> - размещения жилой застройки, объектов образовательного и медицинского назначения, спортивных сооружений открытого типа, организаций отдыха детей и их оздоровления, зон рекреационного назначения и для ведения садоводства; - размещения объектов для производства и хранения лекарственных средств, объектов пищевых отраслей промышленности, оптовых складов продовольственного сырья и пищевой продукции, комплексов водопроводных сооружений для подготовки и хранения питьевой воды, использования земельных участков в целях производства, хранения и переработки сельскохозяйственной продукции, предназначенной для дальнейшего использования в качестве пищевой продукции, если химическое, физическое и (или) биологическое воздействие объекта, в отношении которого установлена санитарно-защитная зона, приведет к нарушению качества и безопасности таких средств, сырья, воды и продукции в соответствии с установленными требованиями. 	<p>Постановление Правительства Российской Федерации от 03.03.2018 № 222 «Об утверждении Правил установления санитарно-защитных зон и использования земельных участков, расположенных в границах санитарно-защитных зон»</p>
10	Охранная зона пунктов государственной геодезической сети, государственной нивелирной сети и государственной гравиметрической сети	<p>В пределах границ охранных зон пунктов запрещается использование земельных участков для осуществления видов деятельности, приводящих к повреждению или уничтожению наружных опознавательных знаков пунктов, нарушению неизменности местоположения их центров, уничтожению, перемещению, засыпке или повреждению составных частей пунктов.</p> <p>Также на земельных участках в границах охранных зон пунктов запрещается проведение работ, размещение объектов и предметов, которые могут препятствовать доступу к пунктам.</p>	<p>Постановление Правительства Российской Федерации от 21.08.2019 № 1080 «Об охранных зонах пунктов государственной геодезической сети, государственной нивелирной сети и государственной гравиметрической сети»</p>
11	Зона минимальных расстояний до магистральных или промышленных	<p>Перечень ограничений использования земельных участков в границах зоны минимальных расстояний до магистральных или промышленных трубопроводов определяется Правительством Российской Федерации в положении о данном виде зоны с особыми</p>	

	трубопроводов (газопроводов, нефтепроводов и нефтепродуктопроводов, аммиакопроводов)	условиями использования территории.	
--	--	-------------------------------------	--

Приложение № 1
к правилам землепользования и застройки
Лозовского 1-го сельского поселения
Верхнемамонского муниципального района
Воронежской области

СВЕДЕНИЯ О ГРАНИЦАХ ТЕРРИТОРИАЛЬНЫХ ЗОН,
СОДЕРЖАЩИЕ ГРАФИЧЕСКОЕ ОПИСАНИЕ МЕСТОПОЛОЖЕНИЯ
ГРАНИЦ ТЕРРИТОРИАЛЬНЫХ ЗОН, ПЕРЕЧЕНЬ КООРДИНАТ
ХАРАКТЕРНЫХ ТОЧЕК ГРАНИЦ ТЕРРИТОРИАЛЬНЫХ ЗОН
СЕЛА ЛОЗОВОЕ

ОПИСАНИЕ МЕСТОПОЛОЖЕНИЯ ГРАНИЦ

Зона застройки индивидуальными жилыми домами села Лозовое - Ж1/1

(наименование объекта, местоположение границ которого описано
(далее - объект)

Раздел 1

Сведения об объекте		
№ п/п	Характеристики объекта	Описание характеристик
1	2	3
1	Местоположение объекта	Воронежская область, Верхнемамонский муниципальный район, Лозовское 1-е сельское поселение, село Лозовое
2	Площадь объекта \pm величина погрешности определения площади ($P \pm \Delta P$)	8474087 \pm 50943 м ²
3	Иные характеристики объекта	-

Сведения о местоположении границ объекта					
1. Система координат: МСК - 36, зона 2					
2. Сведения о характерных точках границ объекта					
Обозначение характерных точек границ	Координаты, м		Метод определения координат характерной точки	Средняя квадратическая погрешность положения характерной точки (M _t), м	Описание обозначения точки на местности (при наличии)
	X	Y			
1	2	3	4	5	6
1	363042.82	2169422.62	Картометрический	1.00	-
2	363187.34	2169426.55	Картометрический	1.00	-
3	363217.41	2169444.99	Картометрический	1.00	-
4	363288.99	2169500.74	Картометрический	1.00	-
5	363307.88	2169528.27	Картометрический	1.00	-
6	363307.75	2169575.73	Картометрический	1.00	-
7	363282.70	2169642.99	Картометрический	1.00	-
8	363463.32	2169701.07	Картометрический	1.00	-
9	363571.91	2169725.41	Картометрический	1.00	-
10	363874.93	2169753.07	Картометрический	1.00	-
11	363945.65	2169768.13	Картометрический	1.00	-
12	363999.12	2169799.78	Картометрический	1.00	-
13	364097.47	2169820.58	Картометрический	1.00	-
14	364062.34	2169901.87	Картометрический	1.00	-
15	364131.71	2169934.61	Картометрический	1.00	-
16	364200.10	2169912.96	Картометрический	1.00	-
17	364241.98	2169822.64	Картометрический	1.00	-
18	364244.61	2169816.73	Картометрический	1.00	-
19	364269.40	2169815.71	Картометрический	1.00	-
20	364311.19	2169839.49	Картометрический	1.00	-
21	364408.48	2169961.90	Картометрический	1.00	-
22	364512.26	2170055.64	Картометрический	1.00	-
23	364434.01	2170077.70	Картометрический	1.00	-
24	364436.94	2170079.38	Картометрический	1.00	-
25	364545.17	2170141.93	Картометрический	1.00	-
26	364653.75	2170207.81	Картометрический	1.00	-
27	364721.01	2170268.56	Картометрический	1.00	-
28	364837.78	2170347.33	Картометрический	1.00	-
29	364877.63	2170383.76	Картометрический	1.00	-
30	364898.95	2170416.42	Картометрический	1.00	-
31	364860.40	2170523.23	Картометрический	1.00	-
32	364887.98	2170539.07	Картометрический	1.00	-
33	364904.81	2170502.14	Картометрический	1.00	-
34	365022.05	2170558.03	Картометрический	5.00	-

1	2	3	4	5	6
35	365013.80	2170589.20	Картометрический	5.00	-
36	365050.60	2170609.48	Картометрический	5.00	-
37	365093.25	2170632.43	Картометрический	5.00	-
38	365119.39	2170594.84	Картометрический	5.00	-
39	365148.64	2170611.58	Картометрический	5.00	-
40	365295.50	2170707.93	Картометрический	5.00	-
41	365347.03	2170752.25	Картометрический	5.00	-
42	365325.51	2170799.75	Картометрический	5.00	-
43	365251.52	2170915.47	Картометрический	5.00	-
44	365151.20	2170899.77	Картометрический	5.00	-
45	365064.65	2170831.82	Картометрический	5.00	-
46	365073.71	2170802.35	Картометрический	5.00	-
47	365041.20	2170778.77	Картометрический	5.00	-
48	364999.98	2170768.58	Картометрический	5.00	-
49	365008.66	2170716.22	Картометрический	5.00	-
50	365021.76	2170654.63	Картометрический	5.00	-
51	365034.00	2170635.39	Картометрический	5.00	-
52	365045.19	2170625.47	Картометрический	5.00	-
53	364884.48	2170544.93	Картометрический	1.00	-
54	364855.99	2170532.44	Картометрический	1.00	-
55	364787.25	2170668.27	Картометрический	1.00	-
56	364694.52	2170612.90	Картометрический	1.00	-
57	364658.80	2170581.64	Картометрический	1.00	-
58	364552.64	2170520.89	Картометрический	1.00	-
59	364473.76	2170491.25	Картометрический	1.00	-
60	364393.10	2170424.28	Картометрический	1.00	-
61	364365.94	2170388.11	Картометрический	1.00	-
62	364299.03	2170351.93	Картометрический	1.00	-
63	364216.76	2170322.20	Картометрический	1.00	-
64	364179.21	2170297.69	Картометрический	1.00	-
65	364157.79	2170270.11	Картометрический	1.00	-
66	364061.33	2170231.60	Картометрический	1.00	-
67	363979.31	2170190.02	Картометрический	1.00	-
68	363899.31	2170132.39	Картометрический	1.00	-
69	363811.77	2170071.21	Картометрический	1.00	-
70	363781.33	2170112.08	Картометрический	1.00	-
71	363730.02	2170222.84	Картометрический	1.00	-
72	363606.07	2170164.28	Картометрический	1.00	-
73	363568.41	2170144.83	Картометрический	1.00	-
74	363603.97	2170060.00	Картометрический	1.00	-
75	363498.20	2170022.14	Картометрический	1.00	-
76	363339.98	2169943.35	Картометрический	1.00	-
77	363232.67	2169897.85	Картометрический	1.00	-
78	363161.47	2169862.65	Картометрический	1.00	-
79	363039.66	2169816.77	Картометрический	1.00	-
80	362992.17	2169806.25	Картометрический	1.00	-
81	362949.85	2169798.41	Картометрический	1.00	-
82	362934.64	2169795.68	Картометрический	1.00	-

1	2	3	4	5	6
83	362882.63	2169688.69	Картометрический	1.00	-
84	362800.25	2169623.38	Картометрический	1.00	-
85	362778.01	2169635.61	Картометрический	1.00	-
86	362759.38	2169678.43	Картометрический	1.00	-
87	362702.45	2169695.09	Картометрический	1.00	-
88	362665.28	2169708.69	Картометрический	1.00	-
89	362495.86	2169742.86	Картометрический	1.00	-
90	362450.24	2169743.88	Картометрический	1.00	-
91	362410.13	2169761.67	Картометрический	1.00	-
92	362393.63	2169782.50	Картометрический	1.00	-
93	362273.88	2169807.91	Картометрический	1.00	-
94	362213.20	2169812.48	Картометрический	1.00	-
95	362172.38	2169805.06	Картометрический	1.00	-
96	362129.91	2169776.88	Картометрический	1.00	-
97	362059.41	2169750.79	Картометрический	1.00	-
98	362002.88	2169770.52	Картометрический	1.00	-
99	361998.69	2169883.65	Картометрический	1.00	-
100	361923.15	2169887.53	Картометрический	1.00	-
101	361925.36	2169767.81	Картометрический	1.00	-
102	361837.58	2169764.71	Картометрический	1.00	-
103	361743.28	2169868.63	Картометрический	1.00	-
104	361704.21	2169918.64	Картометрический	1.00	-
105	361630.66	2169943.92	Аналитический	0.10	-
106	361624.39	2169906.12	Аналитический	0.10	-
107	361620.37	2169878.34	Аналитический	0.10	-
108	361619.23	2169868.81	Аналитический	0.10	-
109	361619.11	2169864.33	Аналитический	0.10	-
110	361619.16	2169858.62	Аналитический	0.10	-
111	361619.20	2169852.58	Аналитический	0.10	-
112	361619.20	2169850.56	Аналитический	0.10	-
113	361619.15	2169848.83	Аналитический	0.10	-
114	361620.49	2169848.55	Аналитический	0.10	-
115	361621.97	2169846.84	Аналитический	0.10	-
116	361621.82	2169840.75	Аналитический	0.10	-
117	361621.22	2169839.40	Аналитический	0.10	-
118	361620.28	2169839.06	Аналитический	0.10	-
119	361618.47	2169838.67	Аналитический	0.10	-
120	361618.29	2169836.41	Аналитический	0.10	-
121	361618.24	2169830.84	Аналитический	0.10	-
122	361618.50	2169827.68	Аналитический	0.10	-
123	361620.59	2169824.26	Аналитический	0.10	-
124	361622.17	2169823.02	Аналитический	0.10	-
125	361617.66	2169811.04	Аналитический	0.10	-
126	361615.07	2169812.07	Аналитический	0.10	-
127	361612.57	2169812.32	Аналитический	0.10	-
128	361610.67	2169812.03	Аналитический	0.10	-
129	361609.64	2169811.44	Аналитический	0.10	-
130	361608.11	2169810.02	Аналитический	0.10	-

1	2	3	4	5	6
131	361606.60	2169807.74	Аналитический	0.10	-
132	361605.08	2169803.53	Аналитический	0.10	-
133	361601.63	2169790.51	Аналитический	0.10	-
134	361595.76	2169770.41	Аналитический	0.10	-
135	361572.66	2169684.97	Аналитический	0.10	-
136	361564.16	2169648.32	Аналитический	0.10	-
137	361556.07	2169597.46	Аналитический	0.10	-
138	361553.10	2169560.82	Картометрический	1.00	-
139	361578.57	2169556.49	Картометрический	1.00	-
140	361685.34	2169538.54	Картометрический	1.00	-
141	361720.79	2169479.17	Картометрический	1.00	-
142	361893.33	2169477.76	Картометрический	1.00	-
143	361943.98	2169482.23	Картометрический	1.00	-
144	361944.85	2169482.02	Картометрический	1.00	-
145	362005.18	2169466.60	Картометрический	1.00	-
146	362033.90	2169468.06	Картометрический	1.00	-
147	362069.25	2169476.44	Картометрический	1.00	-
148	362234.85	2169483.36	Картометрический	1.00	-
149	362380.44	2169476.29	Картометрический	1.00	-
150	362522.15	2169452.20	Картометрический	1.00	-
151	362709.48	2169430.77	Картометрический	1.00	-
152	362847.52	2169428.92	Картометрический	1.00	-
153	362978.46	2169427.18	Картометрический	1.00	-
1	363042.82	2169422.62	Картометрический	1.00	-
154	362798.09	2169972.85	Картометрический	1.00	-
155	362875.86	2170019.12	Картометрический	1.00	-
156	362931.06	2170063.15	Картометрический	1.00	-
157	363051.21	2170088.04	Картометрический	1.00	-
158	363121.97	2170119.80	Картометрический	1.00	-
159	363165.40	2170169.29	Картометрический	1.00	-
160	363266.46	2170272.28	Картометрический	1.00	-
161	363409.55	2170428.72	Картометрический	1.00	-
162	363491.68	2170465.21	Картометрический	1.00	-
163	363653.67	2170524.61	Картометрический	1.00	-
164	363688.00	2170541.44	Картометрический	1.00	-
165	363731.38	2170570.33	Картометрический	1.00	-
166	363803.71	2170589.67	Картометрический	1.00	-
167	363829.23	2170623.25	Картометрический	1.00	-
168	363790.28	2170708.87	Картометрический	1.00	-
169	363675.65	2170722.07	Картометрический	1.00	-
170	363659.17	2170751.83	Картометрический	1.00	-
171	363528.26	2170743.96	Картометрический	1.00	-
172	363462.56	2170731.54	Картометрический	1.00	-
173	363413.88	2170713.55	Картометрический	1.00	-
174	363323.53	2170665.87	Картометрический	1.00	-
175	363231.87	2170599.51	Картометрический	1.00	-
176	363084.01	2170469.23	Картометрический	1.00	-

1	2	3	4	5	6
177	363007.30	2170415.91	Картометрический	1.00	-
178	362933.66	2170377.90	Картометрический	1.00	-
179	362895.43	2170386.40	Картометрический	1.00	-
180	362758.86	2170358.35	Картометрический	1.00	-
181	362454.75	2170296.35	Картометрический	1.00	-
182	362159.98	2170347.05	Картометрический	1.00	-
183	361795.01	2170410.56	Картометрический	1.00	-
184	361770.69	2170487.59	Картометрический	1.00	-
185	361748.61	2170516.31	Картометрический	1.00	-
186	361689.68	2170532.48	Картометрический	1.00	-
187	361653.78	2170533.22	Картометрический	1.00	-
188	361653.04	2170514.38	Картометрический	1.00	-
189	361638.86	2170496.45	Картометрический	1.00	-
190	361633.74	2170475.83	Аналитический	0.10	-
191	361646.82	2170475.08	Аналитический	0.10	-
192	361647.67	2170440.05	Аналитический	0.10	-
193	361647.08	2170415.64	Аналитический	0.10	-
194	361645.00	2170389.14	Аналитический	0.10	-
195	361642.37	2170365.52	Аналитический	0.10	-
196	361639.81	2170342.81	Аналитический	0.10	-
197	361637.74	2170325.74	Аналитический	0.10	-
198	361636.02	2170307.85	Аналитический	0.10	-
199	361633.89	2170283.69	Аналитический	0.10	-
200	361634.15	2170274.19	Аналитический	0.10	-
201	361636.55	2170262.53	Аналитический	0.10	-
202	361640.91	2170254.72	Аналитический	0.10	-
203	361654.60	2170239.40	Аналитический	0.10	-
204	361668.26	2170224.13	Аналитический	0.10	-
205	361673.68	2170214.21	Аналитический	0.10	-
206	361677.06	2170200.23	Аналитический	0.10	-
207	361675.71	2170178.13	Аналитический	0.10	-
208	361783.49	2170094.05	Картометрический	1.00	-
209	361807.11	2170097.11	Картометрический	1.00	-
210	361826.07	2170079.71	Картометрический	1.00	-
211	361920.67	2170085.11	Картометрический	1.00	-
212	362000.10	2170087.66	Картометрический	1.00	-
213	362048.42	2170081.90	Картометрический	1.00	-
214	362154.87	2170045.20	Картометрический	1.00	-
215	362220.67	2170011.85	Картометрический	1.00	-
216	362340.41	2170006.32	Картометрический	1.00	-
217	362434.18	2169991.83	Картометрический	1.00	-
218	362502.64	2169993.28	Картометрический	1.00	-
219	362509.40	2169993.43	Картометрический	1.00	-
220	362560.56	2170000.03	Картометрический	1.00	-
221	362658.46	2169988.02	Картометрический	1.00	-
154	362798.09	2169972.85	Картометрический	1.00	-
222	359639.10	2169249.81	Картометрический	1.00	-

1	2	3	4	5	6
223	359712.52	2169253.69	Картометрический	1.00	-
224	359770.50	2169261.25	Картометрический	1.00	-
225	359780.42	2169260.68	Картометрический	1.00	-
226	359793.30	2169259.92	Картометрический	1.00	-
227	359793.31	2169259.27	Картометрический	1.00	-
228	359813.61	2169258.53	Аналитический	0.10	-
229	359813.61	2169258.73	Аналитический	0.10	-
230	359964.07	2169312.10	Картометрический	1.00	-
231	360420.68	2169505.27	Картометрический	1.00	-
232	360628.72	2169713.76	Картометрический	1.00	-
233	360659.06	2169783.58	Картометрический	1.00	-
234	360728.16	2169792.79	Картометрический	1.00	-
235	360743.23	2169792.95	Картометрический	1.00	-
236	360905.38	2169737.68	Картометрический	1.00	-
237	360917.26	2169734.09	Картометрический	1.00	-
238	360961.71	2169721.49	Картометрический	1.00	-
239	360979.87	2169715.84	Картометрический	1.00	-
240	361095.79	2169676.04	Картометрический	1.00	-
241	361305.57	2169663.79	Картометрический	1.00	-
242	361353.77	2169670.70	Картометрический	1.00	-
243	361368.42	2169629.69	Аналитический	0.10	-
244	361452.14	2169623.71	Аналитический	0.10	-
245	361535.86	2169611.75	Аналитический	0.10	-
246	361539.86	2169607.65	Аналитический	0.10	-
247	361545.53	2169639.71	Аналитический	0.10	-
248	361552.15	2169670.67	Аналитический	0.10	-
249	361569.54	2169734.07	Аналитический	0.10	-
250	361587.13	2169791.80	Аналитический	0.10	-
251	361596.74	2169818.91	Аналитический	0.10	-
252	361597.84	2169823.08	Аналитический	0.10	-
253	361597.72	2169824.85	Аналитический	0.10	-
254	361596.54	2169825.80	Аналитический	0.10	-
255	361594.76	2169826.73	Аналитический	0.10	-
256	361586.78	2169830.65	Аналитический	0.10	-
257	361574.99	2169836.58	Аналитический	0.10	-
258	361559.28	2169841.80	Аналитический	0.10	-
259	361547.94	2169844.92	Аналитический	0.10	-
260	361536.58	2169847.37	Аналитический	0.10	-
261	361526.13	2169849.37	Аналитический	0.10	-
262	361515.25	2169850.70	Аналитический	0.10	-
263	361499.32	2169851.26	Аналитический	0.10	-
264	361474.31	2169852.04	Аналитический	0.10	-
265	361450.91	2169851.60	Аналитический	0.10	-
266	361436.41	2169850.48	Аналитический	0.10	-
267	361413.55	2169846.88	Аналитический	0.10	-
268	361391.83	2169844.17	Аналитический	0.10	-
269	361368.12	2169843.61	Аналитический	0.10	-
270	361349.15	2169842.72	Аналитический	0.10	-

1	2	3	4	5	6
271	361335.70	2169842.06	Аналитический	0.10	-
272	361322.67	2169840.27	Аналитический	0.10	-
273	361309.97	2169838.71	Аналитический	0.10	-
274	361296.44	2169836.38	Аналитический	0.10	-
275	361276.05	2169830.92	Аналитический	0.10	-
276	361259.50	2169826.57	Аналитический	0.10	-
277	361245.95	2169824.32	Аналитический	0.10	-
278	361234.91	2169824.06	Аналитический	0.10	-
279	361219.73	2169825.46	Аналитический	0.10	-
280	361215.42	2169826.14	Аналитический	0.10	-
281	361205.76	2169826.92	Аналитический	0.10	-
282	361199.72	2169827.44	Аналитический	0.10	-
283	361188.91	2169829.07	Аналитический	0.10	-
284	361171.65	2169832.39	Аналитический	0.10	-
285	361166.15	2169833.50	Аналитический	0.10	-
286	361159.41	2169834.94	Аналитический	0.10	-
287	361136.84	2169839.78	Аналитический	0.10	-
288	361110.37	2169847.28	Аналитический	0.10	-
289	361082.50	2169854.31	Аналитический	0.10	-
290	361048.59	2169865.22	Аналитический	0.10	-
291	361027.42	2169873.08	Аналитический	0.10	-
292	361009.72	2169879.10	Аналитический	0.10	-
293	360999.42	2169881.49	Аналитический	0.10	-
294	360990.24	2169884.04	Аналитический	0.10	-
295	360981.69	2169886.61	Аналитический	0.10	-
296	360971.42	2169889.31	Аналитический	0.10	-
297	360964.74	2169891.56	Аналитический	0.10	-
298	360946.39	2169897.19	Аналитический	0.10	-
299	360942.63	2169898.00	Аналитический	0.10	-
300	360933.36	2169900.89	Аналитический	0.10	-
301	360923.63	2169903.64	Аналитический	0.10	-
302	360909.29	2169907.71	Аналитический	0.10	-
303	360900.85	2169910.14	Аналитический	0.10	-
304	360888.21	2169913.38	Аналитический	0.10	-
305	360877.57	2169916.31	Аналитический	0.10	-
306	360865.89	2169919.18	Аналитический	0.10	-
307	360847.67	2169923.40	Аналитический	0.10	-
308	360823.54	2169928.89	Аналитический	0.10	-
309	360802.23	2169932.69	Аналитический	0.10	-
310	360789.06	2169934.34	Аналитический	0.10	-
311	360776.17	2169936.40	Аналитический	0.10	-
312	360754.05	2169940.35	Аналитический	0.10	-
313	360733.64	2169944.72	Аналитический	0.10	-
314	360709.65	2169948.89	Аналитический	0.10	-
315	360687.12	2169951.39	Аналитический	0.10	-
316	360674.04	2169953.00	Аналитический	0.10	-
317	360669.40	2169952.77	Аналитический	0.10	-
318	360668.65	2169952.59	Аналитический	0.10	-

1	2	3	4	5	6
319	360668.56	2169952.39	Аналитический	0.10	-
320	360668.58	2169949.11	Аналитический	0.10	-
321	360657.14	2169948.98	Аналитический	0.10	-
322	360657.20	2169952.34	Аналитический	0.10	-
323	360657.30	2169954.33	Аналитический	0.10	-
324	360657.28	2169954.52	Аналитический	0.10	-
325	360655.43	2169954.86	Аналитический	0.10	-
326	360639.91	2169957.46	Аналитический	0.10	-
327	360631.63	2169958.69	Аналитический	0.10	-
328	360623.07	2169959.48	Аналитический	0.10	-
329	360614.81	2169959.85	Аналитический	0.10	-
330	360606.01	2169959.78	Аналитический	0.10	-
331	360596.99	2169959.11	Аналитический	0.10	-
332	360588.82	2169957.91	Аналитический	0.10	-
333	360580.79	2169956.59	Аналитический	0.10	-
334	360571.84	2169954.66	Аналитический	0.10	-
335	360557.70	2169950.68	Аналитический	0.10	-
336	360545.27	2169945.42	Аналитический	0.10	-
337	360534.47	2169939.50	Аналитический	0.10	-
338	360526.42	2169932.95	Аналитический	0.10	-
339	360518.16	2169924.43	Аналитический	0.10	-
340	360510.54	2169915.19	Аналитический	0.10	-
341	360505.50	2169906.97	Аналитический	0.10	-
342	360499.86	2169898.48	Аналитический	0.10	-
343	360485.62	2169879.25	Аналитический	0.10	-
344	360479.72	2169871.41	Аналитический	0.10	-
345	360473.37	2169863.46	Аналитический	0.10	-
346	360466.83	2169855.40	Аналитический	0.10	-
347	360460.56	2169847.31	Аналитический	0.10	-
348	360454.35	2169839.02	Аналитический	0.10	-
349	360448.40	2169830.37	Аналитический	0.10	-
350	360442.79	2169821.51	Аналитический	0.10	-
351	360437.30	2169812.55	Аналитический	0.10	-
352	360432.40	2169804.13	Аналитический	0.10	-
353	360428.28	2169796.91	Аналитический	0.10	-
354	360423.86	2169789.66	Аналитический	0.10	-
355	360419.27	2169782.34	Аналитический	0.10	-
356	360414.95	2169775.13	Аналитический	0.10	-
357	360410.72	2169767.63	Аналитический	0.10	-
358	360406.41	2169760.02	Аналитический	0.10	-
359	360402.27	2169752.77	Аналитический	0.10	-
360	360398.33	2169745.92	Аналитический	0.10	-
361	360394.79	2169740.20	Аналитический	0.10	-
362	360390.75	2169733.79	Аналитический	0.10	-
363	360386.12	2169726.63	Аналитический	0.10	-
364	360381.96	2169720.52	Аналитический	0.10	-
365	360376.38	2169712.18	Аналитический	0.10	-
366	360371.17	2169704.58	Аналитический	0.10	-

1	2	3	4	5	6
367	360366.41	2169697.79	Аналитический	0.10	-
368	360361.88	2169691.23	Аналитический	0.10	-
369	360357.26	2169684.36	Аналитический	0.10	-
370	360351.73	2169676.37	Аналитический	0.10	-
371	360345.84	2169668.20	Аналитический	0.10	-
372	360339.64	2169659.85	Аналитический	0.10	-
373	360332.73	2169651.18	Аналитический	0.10	-
374	360325.44	2169643.43	Аналитический	0.10	-
375	360321.41	2169639.76	Аналитический	0.10	-
376	360315.98	2169635.30	Аналитический	0.10	-
377	360310.24	2169631.24	Аналитический	0.10	-
378	360303.04	2169627.11	Аналитический	0.10	-
379	360295.37	2169623.00	Аналитический	0.10	-
380	360287.80	2169618.90	Аналитический	0.10	-
381	360280.63	2169614.91	Аналитический	0.10	-
382	360274.06	2169611.11	Аналитический	0.10	-
383	360267.27	2169606.85	Аналитический	0.10	-
384	360261.12	2169602.53	Аналитический	0.10	-
385	360253.56	2169597.80	Аналитический	0.10	-
386	360249.49	2169594.49	Аналитический	0.10	-
387	360243.46	2169590.26	Аналитический	0.10	-
388	360236.60	2169585.85	Аналитический	0.10	-
389	360228.74	2169581.41	Аналитический	0.10	-
390	360221.08	2169577.34	Аналитический	0.10	-
391	360213.24	2169573.76	Аналитический	0.10	-
392	360205.77	2169570.79	Аналитический	0.10	-
393	360198.76	2169568.26	Аналитический	0.10	-
394	360167.29	2169555.80	Аналитический	0.10	-
395	360135.63	2169544.98	Аналитический	0.10	-
396	360116.65	2169538.03	Аналитический	0.10	-
397	360104.58	2169533.95	Аналитический	0.10	-
398	360091.51	2169529.57	Аналитический	0.10	-
399	360077.97	2169526.51	Аналитический	0.10	-
400	360059.65	2169522.70	Аналитический	0.10	-
401	360035.17	2169521.36	Аналитический	0.10	-
402	360006.04	2169519.37	Аналитический	0.10	-
403	359990.46	2169517.86	Аналитический	0.10	-
404	359975.05	2169513.93	Аналитический	0.10	-
405	359964.23	2169510.63	Аналитический	0.10	-
406	359953.43	2169506.59	Аналитический	0.10	-
407	359942.98	2169501.81	Аналитический	0.10	-
408	359932.84	2169496.54	Аналитический	0.10	-
409	359923.19	2169490.07	Аналитический	0.10	-
410	359913.40	2169483.34	Аналитический	0.10	-
411	359903.44	2169477.14	Аналитический	0.10	-
412	359893.18	2169471.48	Аналитический	0.10	-
413	359882.79	2169465.98	Аналитический	0.10	-
414	359872.45	2169460.09	Аналитический	0.10	-

1	2	3	4	5	6
415	359862.20	2169454.30	Аналитический	0.10	-
416	359852.00	2169448.68	Аналитический	0.10	-
417	359838.14	2169441.43	Аналитический	0.10	-
418	359826.67	2169434.92	Аналитический	0.10	-
419	359816.88	2169429.52	Аналитический	0.10	-
420	359807.30	2169423.94	Аналитический	0.10	-
421	359797.32	2169418.22	Аналитический	0.10	-
422	359787.31	2169412.49	Аналитический	0.10	-
423	359777.80	2169407.05	Аналитический	0.10	-
424	359769.90	2169402.75	Аналитический	0.10	-
425	359764.91	2169398.18	Аналитический	0.10	-
426	359765.52	2169396.67	Аналитический	0.10	-
427	359767.07	2169393.40	Аналитический	0.10	-
428	359756.24	2169389.91	Аналитический	0.10	-
429	359754.89	2169392.24	Аналитический	0.10	-
430	359754.36	2169393.29	Аналитический	0.10	-
431	359746.85	2169389.80	Аналитический	0.10	-
432	359738.72	2169387.10	Аналитический	0.10	-
433	359728.97	2169385.88	Аналитический	0.10	-
434	359718.62	2169386.83	Аналитический	0.10	-
435	359708.84	2169389.66	Аналитический	0.10	-
436	359697.74	2169393.11	Аналитический	0.10	-
437	359687.16	2169395.92	Аналитический	0.10	-
438	359676.63	2169398.34	Аналитический	0.10	-
439	359666.25	2169400.61	Аналитический	0.10	-
440	359655.83	2169402.71	Аналитический	0.10	-
441	359610.17	2169412.82	Аналитический	0.10	-
442	359598.38	2169415.25	Аналитический	0.10	-
443	359586.77	2169417.64	Аналитический	0.10	-
444	359575.49	2169420.14	Аналитический	0.10	-
445	359564.33	2169422.21	Аналитический	0.10	-
446	359553.06	2169424.96	Аналитический	0.10	-
447	359541.32	2169428.35	Аналитический	0.10	-
448	359531.11	2169430.91	Аналитический	0.10	-
449	359521.20	2169433.38	Аналитический	0.10	-
450	359511.53	2169436.78	Аналитический	0.10	-
451	359502.26	2169440.68	Аналитический	0.10	-
452	359493.65	2169444.94	Аналитический	0.10	-
453	359484.68	2169449.46	Аналитический	0.10	-
454	359468.70	2169455.49	Аналитический	0.10	-
455	359459.38	2169457.56	Аналитический	0.10	-
456	359444.49	2169460.58	Аналитический	0.10	-
457	359428.76	2169461.52	Аналитический	0.10	-
458	359419.17	2169462.10	Аналитический	0.10	-
459	359409.57	2169462.94	Аналитический	0.10	-
460	359396.98	2169462.98	Аналитический	0.10	-
461	359390.12	2169462.57	Аналитический	0.10	-
462	359385.03	2169460.73	Аналитический	0.10	-

1	2	3	4	5	6
463	359380.77	2169457.65	Аналитический	0.10	-
464	359367.90	2169460.72	Аналитический	0.10	-
465	359368.21	2169461.96	Аналитический	0.10	-
466	359369.52	2169468.53	Аналитический	0.10	-
467	359371.05	2169475.00	Аналитический	0.10	-
468	359371.71	2169480.50	Аналитический	0.10	-
469	359369.78	2169484.69	Аналитический	0.10	-
470	359365.68	2169487.20	Аналитический	0.10	-
471	359360.12	2169487.70	Аналитический	0.10	-
472	359354.94	2169487.27	Аналитический	0.10	-
473	359336.08	2169482.37	Аналитический	0.10	-
474	359325.75	2169478.95	Аналитический	0.10	-
475	359308.70	2169474.05	Аналитический	0.10	-
476	359266.91	2169461.91	Аналитический	0.10	-
477	359244.48	2169455.49	Аналитический	0.10	-
478	359196.01	2169441.57	Аналитический	0.10	-
479	359175.07	2169434.94	Аналитический	0.10	-
480	359154.85	2169428.66	Аналитический	0.10	-
481	359144.46	2169424.41	Аналитический	0.10	-
482	359127.27	2169417.16	Аналитический	0.10	-
483	359106.59	2169409.46	Аналитический	0.10	-
484	359096.21	2169405.98	Аналитический	0.10	-
485	359095.93	2169405.04	Аналитический	0.10	-
486	359095.58	2169400.31	Аналитический	0.10	-
487	359096.54	2169395.73	Аналитический	0.10	-
488	359097.19	2169392.50	Аналитический	0.10	-
489	359099.92	2169386.14	Аналитический	0.10	-
490	359107.51	2169374.85	Аналитический	0.10	-
491	359116.12	2169365.91	Аналитический	0.10	-
492	359125.72	2169359.43	Аналитический	0.10	-
493	359139.58	2169352.62	Аналитический	0.10	-
494	359187.40	2169332.17	Аналитический	0.10	-
495	359199.37	2169326.96	Аналитический	0.10	-
496	359211.21	2169352.34	Аналитический	0.10	-
497	359279.09	2169320.38	Аналитический	0.10	-
498	359267.49	2169294.97	Аналитический	0.10	-
499	359274.10	2169291.61	Аналитический	0.10	-
500	359278.46	2169289.60	Аналитический	0.10	-
501	359280.13	2169289.38	Аналитический	0.10	-
502	359282.26	2169289.16	Аналитический	0.10	-
503	359283.93	2169289.27	Аналитический	0.10	-
504	359287.85	2169290.46	Аналитический	0.10	-
505	359298.29	2169284.22	Аналитический	0.10	-
506	359315.87	2169316.06	Картометрический	1.00	-
507	359529.69	2169292.23	Картометрический	1.00	-
508	359527.75	2169256.60	Картометрический	1.00	-
509	359558.22	2169252.66	Аналитический	0.10	-
222	359639.10	2169249.81	Картометрический	1.00	-

1	2	3	4	5	6
510	360233.14	2169592.69	Аналитический	0.10	-
511	360239.11	2169596.37	Аналитический	0.10	-
512	360249.88	2169604.19	Аналитический	0.10	-
513	360261.28	2169611.86	Аналитический	0.10	-
514	360273.35	2169619.62	Аналитический	0.10	-
515	360285.85	2169626.54	Аналитический	0.10	-
516	360298.26	2169633.14	Аналитический	0.10	-
517	360309.62	2169639.40	Аналитический	0.10	-
518	360317.84	2169645.93	Аналитический	0.10	-
519	360319.12	2169646.96	Аналитический	0.10	-
520	360327.63	2169656.71	Аналитический	0.10	-
521	360335.68	2169667.80	Аналитический	0.10	-
522	360343.71	2169679.56	Аналитический	0.10	-
523	360351.47	2169690.81	Аналитический	0.10	-
524	360359.22	2169701.36	Аналитический	0.10	-
525	360367.09	2169711.65	Аналитический	0.10	-
526	360374.84	2169722.76	Аналитический	0.10	-
527	360383.54	2169735.35	Аналитический	0.10	-
528	360389.95	2169745.93	Аналитический	0.10	-
529	360396.97	2169758.13	Аналитический	0.10	-
530	360403.65	2169770.31	Аналитический	0.10	-
531	360410.53	2169782.55	Аналитический	0.10	-
532	360417.79	2169794.36	Аналитический	0.10	-
533	360424.88	2169806.86	Аналитический	0.10	-
534	360432.38	2169817.81	Аналитический	0.10	-
535	360439.42	2169829.52	Аналитический	0.10	-
536	360447.31	2169841.18	Аналитический	0.10	-
537	360456.69	2169853.74	Аналитический	0.10	-
538	360464.82	2169864.37	Аналитический	0.10	-
539	360472.78	2169875.04	Аналитический	0.10	-
540	360480.84	2169885.75	Аналитический	0.10	-
541	360488.51	2169896.40	Аналитический	0.10	-
542	360495.77	2169906.75	Аналитический	0.10	-
543	360502.75	2169916.94	Аналитический	0.10	-
544	360510.25	2169927.58	Аналитический	0.10	-
545	360518.27	2169935.74	Аналитический	0.10	-
546	360527.75	2169943.47	Аналитический	0.10	-
547	360539.66	2169950.75	Аналитический	0.10	-
548	360552.05	2169955.95	Аналитический	0.10	-
549	360564.49	2169959.81	Аналитический	0.10	-
550	360577.22	2169962.70	Аналитический	0.10	-
551	360590.98	2169964.89	Аналитический	0.10	-
552	360603.40	2169965.48	Аналитический	0.10	-
553	360616.57	2169965.93	Аналитический	0.10	-
554	360629.31	2169964.92	Аналитический	0.10	-
555	360642.11	2169963.64	Аналитический	0.10	-
556	360654.08	2169961.97	Аналитический	0.10	-

1	2	3	4	5	6
557	360667.60	2169960.57	Аналитический	0.10	-
558	360682.11	2169958.95	Аналитический	0.10	-
559	360696.85	2169957.41	Аналитический	0.10	-
560	360711.38	2169955.13	Аналитический	0.10	-
561	360725.21	2169952.74	Аналитический	0.10	-
562	360739.14	2169950.43	Аналитический	0.10	-
563	360753.24	2169947.92	Аналитический	0.10	-
564	360766.92	2169945.72	Аналитический	0.10	-
565	360780.74	2169943.79	Аналитический	0.10	-
566	360794.15	2169941.05	Аналитический	0.10	-
567	360807.37	2169938.56	Аналитический	0.10	-
568	360820.96	2169936.29	Аналитический	0.10	-
569	360861.78	2169927.45	Аналитический	0.10	-
570	360892.97	2169920.12	Аналитический	0.10	-
571	360907.32	2169915.79	Аналитический	0.10	-
572	360919.64	2169912.47	Аналитический	0.10	-
573	360931.25	2169908.99	Аналитический	0.10	-
574	360943.13	2169905.51	Аналитический	0.10	-
575	360956.62	2169901.65	Аналитический	0.10	-
576	360969.87	2169897.92	Аналитический	0.10	-
577	360982.16	2169894.20	Аналитический	0.10	-
578	360994.57	2169890.59	Аналитический	0.10	-
579	361006.70	2169886.80	Аналитический	0.10	-
580	361017.98	2169883.14	Аналитический	0.10	-
581	361029.03	2169879.16	Аналитический	0.10	-
582	361040.43	2169874.89	Аналитический	0.10	-
583	361051.77	2169871.06	Аналитический	0.10	-
584	361062.87	2169867.23	Аналитический	0.10	-
585	361071.82	2169863.89	Аналитический	0.10	-
586	361080.91	2169861.50	Аналитический	0.10	-
587	361088.26	2169859.60	Аналитический	0.10	-
588	361096.21	2169857.97	Аналитический	0.10	-
589	361106.53	2169855.37	Аналитический	0.10	-
590	361139.59	2169846.52	Аналитический	0.10	-
591	361178.22	2169837.69	Аналитический	0.10	-
592	361201.07	2169834.07	Аналитический	0.10	-
593	361224.45	2169833.14	Аналитический	0.10	-
594	361233.00	2169834.00	Аналитический	0.10	-
595	361246.81	2169838.08	Аналитический	0.10	-
596	361257.97	2169840.10	Аналитический	0.10	-
597	361269.29	2169842.44	Аналитический	0.10	-
598	361283.83	2169846.32	Аналитический	0.10	-
599	361292.68	2169849.46	Аналитический	0.10	-
600	361301.84	2169850.88	Аналитический	0.10	-
601	361316.00	2169851.49	Аналитический	0.10	-
602	361331.51	2169851.31	Аналитический	0.10	-
603	361347.61	2169852.65	Аналитический	0.10	-
604	361362.07	2169855.06	Аналитический	0.10	-

1	2	3	4	5	6
605	361382.46	2169857.45	Аналитический	0.10	-
606	361401.97	2169857.67	Аналитический	0.10	-
607	361415.81	2169857.13	Аналитический	0.10	-
608	361427.39	2169856.73	Аналитический	0.10	-
609	361442.66	2169857.59	Аналитический	0.10	-
610	361457.84	2169858.75	Аналитический	0.10	-
611	361487.66	2169859.14	Аналитический	0.10	-
612	361501.33	2169859.41	Аналитический	0.10	-
613	361506.72	2169859.63	Аналитический	0.10	-
614	361514.33	2169860.11	Аналитический	0.10	-
615	361525.97	2169859.78	Аналитический	0.10	-
616	361532.53	2169858.99	Аналитический	0.10	-
617	361541.23	2169857.42	Аналитический	0.10	-
618	361556.05	2169853.71	Аналитический	0.10	-
619	361570.10	2169849.73	Аналитический	0.10	-
620	361575.66	2169849.40	Аналитический	0.10	-
621	361577.07	2169849.44	Аналитический	0.10	-
622	361584.24	2169849.81	Аналитический	0.10	-
623	361589.03	2169853.66	Аналитический	0.10	-
624	361591.54	2169855.74	Аналитический	0.10	-
625	361595.45	2169859.00	Аналитический	0.10	-
626	361597.69	2169862.57	Аналитический	0.10	-
627	361601.60	2169868.77	Аналитический	0.10	-
628	361603.50	2169873.11	Аналитический	0.10	-
629	361611.48	2169913.17	Аналитический	0.10	-
630	361616.28	2169943.55	Аналитический	0.10	-
631	361510.28	2169973.83	Картометрический	1.00	-
632	361462.16	2169979.95	Картометрический	1.00	-
633	361305.70	2169964.43	Картометрический	1.00	-
634	361258.84	2169946.44	Картометрический	1.00	-
635	361180.26	2169984.58	Картометрический	1.00	-
636	361095.70	2170026.03	Картометрический	1.00	-
637	360941.24	2170069.36	Картометрический	1.00	-
638	360915.92	2170077.34	Картометрический	1.00	-
639	360817.51	2170110.79	Картометрический	1.00	-
640	360780.04	2170114.22	Картометрический	1.00	-
641	360693.52	2170116.91	Картометрический	1.00	-
642	360507.40	2170091.14	Картометрический	1.00	-
643	360402.99	2170024.06	Картометрический	1.00	-
644	360378.63	2169992.73	Картометрический	1.00	-
645	360354.85	2169943.63	Картометрический	1.00	-
646	360338.59	2169897.33	Картометрический	1.00	-
647	360303.92	2169819.04	Картометрический	1.00	-
648	360269.89	2169771.40	Картометрический	1.00	-
649	360258.36	2169760.30	Картометрический	1.00	-
650	360279.17	2169738.69	Картометрический	1.00	-
651	360208.14	2169694.63	Картометрический	1.00	-
652	360210.67	2169616.77	Картометрический	1.00	-

1	2	3	4	5	6
510	360233.14	2169592.69	Аналитический	0.10	-
653	361436.69	2170130.08	Картометрический	1.00	-
654	361514.00	2170174.05	Картометрический	1.00	-
655	361504.60	2170195.74	Картометрический	1.00	-
656	361503.90	2170218.96	Картометрический	1.00	-
657	361543.65	2170242.67	Аналитический	0.10	-
658	361540.04	2170274.47	Аналитический	0.10	-
659	361584.75	2170279.55	Аналитический	0.10	-
660	361584.42	2170316.39	Аналитический	0.10	-
661	361561.15	2170322.27	Аналитический	0.10	-
662	361553.39	2170296.78	Картометрический	1.00	-
663	361535.45	2170295.43	Картометрический	1.00	-
664	361535.12	2170293.65	Картометрический	1.00	-
665	361526.54	2170287.15	Картометрический	1.00	-
666	361529.12	2170344.81	Картометрический	1.00	-
667	361530.29	2170363.69	Картометрический	1.00	-
668	361507.25	2170368.20	Аналитический	0.10	-
669	361503.87	2170368.85	Аналитический	0.10	-
670	361509.59	2170416.94	Аналитический	0.10	-
671	361496.00	2170418.56	Аналитический	0.10	-
672	361497.20	2170427.36	Аналитический	0.10	-
673	361477.53	2170430.93	Аналитический	0.10	-
674	361481.92	2170458.59	Аналитический	0.10	-
675	361491.80	2170519.08	Картометрический	1.00	-
676	361492.23	2170521.42	Картометрический	1.00	-
677	361497.25	2170532.65	Картометрический	1.00	-
678	361506.64	2170553.79	Картометрический	1.00	-
679	361352.37	2170615.14	Картометрический	1.00	-
680	361339.30	2170624.00	Картометрический	1.00	-
681	361269.02	2170667.46	Картометрический	1.00	-
682	361150.05	2170721.42	Картометрический	1.00	-
683	361115.47	2170766.75	Картометрический	1.00	-
684	361109.22	2170778.65	Картометрический	1.00	-
685	361073.78	2170848.20	Картометрический	1.00	-
686	361062.89	2170970.31	Картометрический	1.00	-
687	361080.73	2171077.41	Картометрический	1.00	-
688	361084.19	2171327.65	Картометрический	1.00	-
689	361105.90	2171527.38	Картометрический	1.00	-
690	361129.38	2171583.85	Картометрический	1.00	-
691	361146.79	2171608.69	Картометрический	1.00	-
692	361153.86	2171645.25	Картометрический	1.00	-
693	361153.03	2171700.32	Картометрический	1.00	-
694	361198.12	2171912.04	Картометрический	1.00	-
695	361287.10	2172200.90	Картометрический	1.00	-
696	361220.00	2172221.36	Картометрический	1.00	-
697	361182.48	2172137.23	Картометрический	1.00	-
698	361153.88	2172040.17	Картометрический	1.00	-

1	2	3	4	5	6
699	361078.21	2172062.73	Картометрический	1.00	-
700	361078.55	2172039.85	Картометрический	1.00	-
701	361051.00	2172013.99	Картометрический	1.00	-
702	361007.11	2171971.99	Картометрический	1.00	-
703	361009.16	2171916.09	Картометрический	1.00	-
704	360962.07	2171928.28	Картометрический	1.00	-
705	360941.42	2171880.66	Картометрический	1.00	-
706	360903.39	2171839.96	Картометрический	1.00	-
707	361005.91	2171831.23	Картометрический	1.00	-
708	360944.51	2171697.58	Картометрический	1.00	-
709	360983.58	2171689.98	Картометрический	1.00	-
710	361065.42	2171699.44	Картометрический	1.00	-
711	361035.48	2171558.02	Картометрический	1.00	-
712	360976.85	2171570.28	Картометрический	1.00	-
713	360957.18	2171492.02	Картометрический	1.00	-
714	360923.70	2171364.53	Картометрический	1.00	-
715	360920.08	2171260.38	Картометрический	1.00	-
716	360821.11	2171266.60	Картометрический	1.00	-
717	360822.46	2171119.99	Картометрический	1.00	-
718	360839.99	2171012.71	Картометрический	1.00	-
719	360834.98	2170995.30	Картометрический	1.00	-
720	360834.24	2170993.60	Картометрический	1.00	-
721	360761.00	2170825.03	Картометрический	1.00	-
722	360739.44	2170733.62	Картометрический	1.00	-
723	360773.81	2170665.31	Картометрический	1.00	-
724	360784.57	2170594.50	Картометрический	1.00	-
725	360778.65	2170542.61	Картометрический	1.00	-
726	360781.09	2170493.55	Картометрический	1.00	-
727	360805.29	2170425.73	Картометрический	1.00	-
728	360837.35	2170402.24	Картометрический	1.00	-
729	360888.41	2170392.96	Картометрический	1.00	-
730	360944.50	2170359.27	Картометрический	1.00	-
731	361066.63	2170323.57	Картометрический	1.00	-
732	361121.59	2170290.12	Картометрический	1.00	-
733	361139.38	2170247.28	Картометрический	1.00	-
734	361174.40	2170230.22	Картометрический	1.00	-
735	361261.58	2170226.14	Картометрический	1.00	-
736	361293.18	2170210.72	Картометрический	1.00	-
737	361314.09	2170180.66	Картометрический	1.00	-
738	361344.70	2170172.83	Картометрический	1.00	-
739	361424.98	2170175.40	Картометрический	1.00	-
653	361436.69	2170130.08	Картометрический	1.00	-
740	360940.67	2171278.10	Картометрический	1.00	-
741	360940.91	2171278.10	Картометрический	1.00	-
742	360940.91	2171278.34	Картометрический	1.00	-
743	360940.67	2171278.34	Картометрический	1.00	-
740	360940.67	2171278.10	Картометрический	1.00	-

1	2	3	4	5	6
744	360016.65	2169526.98	Аналитический	0.10	-
745	360028.49	2169527.67	Аналитический	0.10	-
746	360040.34	2169528.58	Аналитический	0.10	-
747	360051.78	2169529.10	Аналитический	0.10	-
748	360077.51	2169533.90	Аналитический	0.10	-
749	360086.15	2169535.96	Аналитический	0.10	-
750	360097.14	2169539.00	Аналитический	0.10	-
751	360109.19	2169542.75	Аналитический	0.10	-
752	360061.06	2169587.14	Картометрический	1.00	-
753	360033.73	2169606.11	Аналитический	0.10	-
754	360008.74	2169605.39	Аналитический	0.10	-
755	360011.28	2169545.51	Аналитический	0.10	-
744	360016.65	2169526.98	Аналитический	0.10	-
756	359722.58	2169393.71	Аналитический	0.10	-
757	359733.25	2169394.04	Аналитический	0.10	-
758	359743.78	2169396.79	Аналитический	0.10	-
759	359753.75	2169401.60	Аналитический	0.10	-
760	359763.69	2169407.37	Аналитический	0.10	-
761	359773.71	2169413.38	Аналитический	0.10	-
762	359783.65	2169419.30	Аналитический	0.10	-
763	359794.63	2169425.79	Аналитический	0.10	-
764	359804.27	2169430.79	Аналитический	0.10	-
765	359814.54	2169436.28	Аналитический	0.10	-
766	359825.16	2169441.99	Аналитический	0.10	-
767	359836.14	2169448.05	Аналитический	0.10	-
768	359847.36	2169454.30	Аналитический	0.10	-
769	359858.86	2169460.81	Аналитический	0.10	-
770	359870.57	2169467.35	Аналитический	0.10	-
771	359882.14	2169473.69	Аналитический	0.10	-
772	359893.18	2169479.82	Аналитический	0.10	-
773	359902.98	2169485.62	Аналитический	0.10	-
774	359914.32	2169492.99	Аналитический	0.10	-
775	359924.79	2169500.22	Аналитический	0.10	-
776	359936.63	2169507.07	Аналитический	0.10	-
777	359929.25	2169530.14	Картометрический	1.00	-
778	359881.03	2169530.22	Картометрический	1.00	-
779	359793.94	2169554.20	Аналитический	0.10	-
780	359775.76	2169614.67	Картометрический	1.00	-
781	359752.67	2169619.47	Картометрический	1.00	-
782	359756.05	2169661.16	Картометрический	1.00	-
783	359730.53	2169665.22	Аналитический	0.10	-
784	359722.54	2169665.24	Аналитический	0.10	-
785	359654.54	2169651.83	Картометрический	1.00	-
786	359564.27	2169649.06	Картометрический	1.00	-
787	359498.73	2169657.94	Картометрический	1.00	-
788	359358.44	2169705.73	Картометрический	1.00	-

1	2	3	4	5	6
789	359336.31	2169726.45	Аналитический	0.10	-
790	359340.90	2169699.68	Аналитический	0.10	-
791	359348.18	2169668.91	Аналитический	0.10	-
792	359356.81	2169636.91	Аналитический	0.10	-
793	359366.42	2169603.18	Аналитический	0.10	-
794	359375.47	2169569.65	Аналитический	0.10	-
795	359384.30	2169536.24	Аналитический	0.10	-
796	359386.64	2169521.57	Аналитический	0.10	-
797	359387.93	2169510.48	Аналитический	0.10	-
798	359387.15	2169499.76	Аналитический	0.10	-
799	359388.09	2169490.73	Аналитический	0.10	-
800	359389.27	2169487.22	Аналитический	0.10	-
801	359390.74	2169484.89	Аналитический	0.10	-
802	359400.09	2169476.38	Аналитический	0.10	-
803	359403.73	2169473.48	Аналитический	0.10	-
804	359410.33	2169472.18	Аналитический	0.10	-
805	359416.08	2169470.83	Аналитический	0.10	-
806	359423.40	2169469.91	Аналитический	0.10	-
807	359430.29	2169469.38	Аналитический	0.10	-
808	359438.69	2169468.81	Аналитический	0.10	-
809	359448.04	2169467.59	Аналитический	0.10	-
810	359458.86	2169465.38	Аналитический	0.10	-
811	359469.22	2169462.61	Аналитический	0.10	-
812	359479.65	2169458.77	Аналитический	0.10	-
813	359489.82	2169454.25	Аналитический	0.10	-
814	359499.54	2169449.77	Аналитический	0.10	-
815	359508.90	2169445.68	Аналитический	0.10	-
816	359518.24	2169441.91	Аналитический	0.10	-
817	359528.05	2169438.54	Аналитический	0.10	-
818	359538.30	2169435.92	Аналитический	0.10	-
819	359548.96	2169433.81	Аналитический	0.10	-
820	359559.68	2169431.10	Аналитический	0.10	-
821	359570.41	2169428.41	Аналитический	0.10	-
822	359581.35	2169425.83	Аналитический	0.10	-
823	359592.45	2169423.28	Аналитический	0.10	-
824	359603.61	2169421.04	Аналитический	0.10	-
825	359614.57	2169418.78	Аналитический	0.10	-
826	359625.32	2169416.26	Аналитический	0.10	-
827	359653.35	2169410.61	Аналитический	0.10	-
828	359686.17	2169403.47	Аналитический	0.10	-
829	359694.96	2169400.96	Аналитический	0.10	-
830	359703.83	2169398.23	Аналитический	0.10	-
831	359712.82	2169395.52	Аналитический	0.10	-
756	359722.58	2169393.71	Аналитический	0.10	-
832	359271.43	2170123.11	Картометрический	1.00	-
833	359320.77	2170135.75	Картометрический	1.00	-
834	359360.45	2170137.94	Картометрический	1.00	-

1	2	3	4	5	6
835	359389.69	2170136.40	Картометрический	1.00	-
836	359406.42	2170129.33	Картометрический	1.00	-
837	359414.61	2170124.53	Картометрический	1.00	-
838	359504.17	2170127.98	Картометрический	1.00	-
839	359612.22	2170148.16	Картометрический	1.00	-
840	359626.35	2170181.68	Картометрический	1.00	-
841	359637.87	2170217.65	Картометрический	1.00	-
842	359661.21	2170243.35	Картометрический	1.00	-
843	359666.46	2170249.12	Картометрический	1.00	-
844	359716.04	2170288.32	Картометрический	1.00	-
845	359749.61	2170293.46	Картометрический	1.00	-
846	359787.32	2170278.63	Картометрический	1.00	-
847	359816.75	2170283.86	Картометрический	1.00	-
848	359847.66	2170295.92	Картометрический	1.00	-
849	359895.41	2170336.51	Картометрический	1.00	-
850	359909.49	2170371.73	Картометрический	1.00	-
851	359912.69	2170429.45	Картометрический	1.00	-
852	359969.18	2170487.29	Картометрический	1.00	-
853	360021.28	2170523.79	Картометрический	1.00	-
854	360146.16	2170611.90	Картометрический	1.00	-
855	360316.32	2170737.97	Картометрический	1.00	-
856	360364.66	2170786.21	Картометрический	1.00	-
857	360384.85	2170815.70	Картометрический	1.00	-
858	360437.49	2170914.07	Картометрический	1.00	-
859	360477.38	2171002.06	Картометрический	1.00	-
860	360505.29	2171080.69	Картометрический	1.00	-
861	360522.30	2171115.82	Картометрический	1.00	-
862	360552.63	2171160.60	Картометрический	1.00	-
863	360592.51	2171272.56	Картометрический	1.00	-
864	360599.40	2171305.78	Картометрический	1.00	-
865	360603.25	2171362.68	Картометрический	1.00	-
866	360612.74	2171393.41	Картометрический	1.00	-
867	360626.18	2171436.94	Картометрический	1.00	-
868	360656.64	2171475.79	Картометрический	1.00	-
869	360691.64	2171500.30	Картометрический	1.00	-
870	360709.54	2171532.93	Картометрический	1.00	-
871	360713.99	2171561.86	Картометрический	1.00	-
872	360554.64	2171577.79	Картометрический	1.00	-
873	360538.52	2171540.98	Картометрический	1.00	-
874	360494.16	2171558.64	Картометрический	1.00	-
875	360467.56	2171536.84	Картометрический	1.00	-
876	360451.79	2171483.92	Картометрический	1.00	-
877	360445.09	2171441.38	Картометрический	1.00	-
878	360456.61	2171417.05	Картометрический	1.00	-
879	360488.97	2171406.75	Картометрический	1.00	-
880	360453.51	2171325.40	Картометрический	1.00	-
881	360412.94	2171284.66	Картометрический	1.00	-
882	360364.56	2171214.04	Картометрический	1.00	-

1	2	3	4	5	6
883	360330.21	2171237.86	Картометрический	1.00	-
884	360268.06	2171138.97	Картометрический	1.00	-
885	360254.35	2171147.14	Картометрический	1.00	-
886	360237.31	2171113.69	Картометрический	1.00	-
887	360288.67	2171085.16	Картометрический	1.00	-
888	360264.24	2171041.38	Картометрический	1.00	-
889	360230.21	2171050.80	Картометрический	1.00	-
890	360211.05	2171036.80	Картометрический	1.00	-
891	360197.39	2171003.43	Картометрический	1.00	-
892	360227.68	2170966.30	Картометрический	1.00	-
893	360181.25	2170911.34	Картометрический	1.00	-
894	360154.29	2170934.16	Картометрический	1.00	-
895	360116.63	2170895.59	Картометрический	1.00	-
896	360138.63	2170869.22	Картометрический	1.00	-
897	360123.02	2170855.15	Картометрический	1.00	-
898	360063.11	2170902.27	Картометрический	1.00	-
899	359943.05	2170844.02	Картометрический	1.00	-
900	359872.57	2170785.69	Картометрический	1.00	-
901	359849.64	2170755.24	Картометрический	1.00	-
902	359667.65	2170602.49	Картометрический	1.00	-
903	359671.10	2170574.65	Картометрический	1.00	-
904	359597.84	2170512.01	Картометрический	1.00	-
905	359595.44	2170456.02	Картометрический	1.00	-
906	359620.31	2170419.58	Картометрический	1.00	-
907	359601.47	2170406.76	Картометрический	1.00	-
908	359588.86	2170398.18	Картометрический	1.00	-
909	359576.00	2170455.36	Картометрический	1.00	-
910	359572.18	2170546.74	Картометрический	1.00	-
911	359401.24	2170519.65	Картометрический	1.00	-
912	359390.84	2170518.10	Картометрический	1.00	-
913	359226.33	2170386.41	Картометрический	1.00	-
914	359229.93	2170374.47	Картометрический	1.00	-
915	359234.19	2170357.11	Картометрический	1.00	-
916	359236.77	2170344.53	Картометрический	1.00	-
917	359238.22	2170333.10	Картометрический	1.00	-
918	359239.70	2170320.76	Картометрический	1.00	-
919	359241.68	2170312.49	Картометрический	1.00	-
920	359242.58	2170308.62	Картометрический	1.00	-
921	359244.67	2170306.80	Аналитический	0.10	-
922	359246.85	2170306.12	Аналитический	0.10	-
923	359252.76	2170305.96	Аналитический	0.10	-
924	359253.56	2170291.06	Аналитический	0.10	-
925	359248.39	2170290.36	Аналитический	0.10	-
926	359246.30	2170288.39	Аналитический	0.10	-
927	359245.60	2170285.59	Аналитический	0.10	-
928	359251.60	2170247.95	Аналитический	0.10	-
929	359257.01	2170219.63	Аналитический	0.10	-
930	359264.48	2170177.15	Аналитический	0.10	-

1	2	3	4	5	6
931	359268.42	2170152.39	Аналитический	0.10	-
832	359271.43	2170123.11	Картометрический	1.00	-
932	358939.66	2169316.77	Картометрический	1.00	-
933	358965.59	2169317.60	Картометрический	1.00	-
934	358967.04	2169327.64	Картометрический	1.00	-
935	358979.45	2169327.36	Картометрический	1.00	-
936	359024.82	2169328.81	Картометрический	1.00	-
937	359050.80	2169330.36	Картометрический	1.00	-
938	359098.93	2169355.15	Картометрический	1.00	-
939	359106.94	2169358.78	Картометрический	1.00	-
940	359107.51	2169358.65	Аналитический	0.10	-
941	359100.47	2169366.36	Аналитический	0.10	-
942	359090.98	2169378.32	Аналитический	0.10	-
943	359083.92	2169387.65	Аналитический	0.10	-
944	359080.58	2169391.21	Аналитический	0.10	-
945	359078.13	2169393.13	Аналитический	0.10	-
946	359076.88	2169393.85	Аналитический	0.10	-
947	359075.41	2169394.56	Аналитический	0.10	-
948	359069.72	2169395.08	Аналитический	0.10	-
949	359065.73	2169395.48	Аналитический	0.10	-
950	359063.35	2169395.24	Аналитический	0.10	-
951	359039.62	2169387.78	Аналитический	0.10	-
952	359004.35	2169376.47	Аналитический	0.10	-
953	358995.17	2169373.88	Аналитический	0.10	-
954	358972.89	2169369.43	Аналитический	0.10	-
955	358931.09	2169363.10	Аналитический	0.10	-
956	358923.57	2169362.58	Картометрический	1.00	-
957	358926.09	2169349.90	Картометрический	1.00	-
958	358927.01	2169345.11	Картометрический	1.00	-
959	358927.40	2169342.73	Картометрический	1.00	-
960	358928.16	2169332.84	Картометрический	1.00	-
961	358928.35	2169329.06	Картометрический	1.00	-
962	358932.65	2169329.30	Картометрический	1.00	-
963	358933.85	2169321.05	Картометрический	1.00	-
964	358935.50	2169318.16	Картометрический	1.00	-
965	358939.68	2169317.98	Картометрический	1.00	-
932	358939.66	2169316.77	Картометрический	1.00	-
966	357812.19	2167593.61	Картометрический	1.00	-
967	357843.29	2167599.75	Картометрический	1.00	-
968	357868.55	2167629.40	Картометрический	1.00	-
969	357877.90	2167654.30	Картометрический	1.00	-
970	357895.75	2167833.69	Картометрический	1.00	-
971	357910.71	2168023.99	Картометрический	1.00	-
972	357920.99	2168098.06	Картометрический	1.00	-
973	357967.76	2168220.82	Картометрический	1.00	-
974	357991.71	2168316.52	Картометрический	1.00	-

1	2	3	4	5	6
975	358001.85	2168421.09	Картометрический	1.00	-
976	358009.34	2168451.00	Картометрический	1.00	-
977	357992.16	2168536.84	Картометрический	1.00	-
978	357918.60	2168574.91	Картометрический	1.00	-
979	357909.55	2168579.82	Картометрический	1.00	-
980	357848.95	2168596.41	Картометрический	1.00	-
981	357813.80	2168454.55	Картометрический	1.00	-
982	357782.67	2168293.36	Картометрический	1.00	-
983	357751.07	2168042.32	Картометрический	1.00	-
984	357705.81	2167639.15	Картометрический	1.00	-
985	357719.47	2167635.39	Картометрический	1.00	-
986	357769.36	2167609.96	Картометрический	1.00	-
966	357812.19	2167593.61	Картометрический	1.00	-
987	359877.09	2167544.77	Картометрический	1.00	-
988	359861.02	2167570.48	Картометрический	1.00	-
989	359908.23	2167601.74	Картометрический	1.00	-
990	359902.47	2167700.68	Картометрический	1.00	-
991	359879.73	2167723.65	Картометрический	1.00	-
992	359873.12	2167744.60	Картометрический	1.00	-
993	359906.32	2167764.37	Картометрический	1.00	-
994	359905.55	2167788.07	Картометрический	1.00	-
995	359873.51	2167810.71	Картометрический	1.00	-
996	359827.30	2167904.89	Картометрический	1.00	-
997	359823.92	2167931.05	Картометрический	1.00	-
998	359858.11	2167972.03	Картометрический	1.00	-
999	359886.35	2167988.23	Картометрический	1.00	-
1000	359886.09	2168022.13	Картометрический	1.00	-
1001	359851.49	2168045.53	Картометрический	1.00	-
1002	359740.95	2168140.93	Картометрический	1.00	-
1003	359674.03	2168221.71	Картометрический	1.00	-
1004	359559.14	2168372.89	Картометрический	1.00	-
1005	359533.67	2168401.69	Картометрический	1.00	-
1006	359406.71	2168455.86	Картометрический	1.00	-
1007	359327.70	2168492.17	Картометрический	1.00	-
1008	359205.25	2168563.44	Картометрический	1.00	-
1009	359090.19	2168641.75	Картометрический	1.00	-
1010	358990.26	2168704.87	Картометрический	1.00	-
1011	358942.50	2168735.05	Картометрический	1.00	-
1012	358912.75	2168765.38	Картометрический	1.00	-
1013	358890.93	2168812.09	Картометрический	1.00	-
1014	358882.66	2168863.86	Картометрический	1.00	-
1015	358867.21	2168876.55	Картометрический	1.00	-
1016	358852.33	2168880.28	Картометрический	1.00	-
1017	358755.25	2169004.09	Картометрический	1.00	-
1018	358775.01	2169020.86	Картометрический	1.00	-
1019	358806.14	2169026.16	Картометрический	1.00	-
1020	358800.91	2169082.75	Картометрический	1.00	-

1	2	3	4	5	6
1021	358816.63	2169197.67	Картометрический	1.00	-
1022	358827.01	2169294.08	Картометрический	1.00	-
1023	358895.18	2169291.07	Картометрический	1.00	-
1024	358891.29	2169317.53	Картометрический	1.00	-
1025	358885.99	2169357.93	Картометрический	1.00	-
1026	358866.18	2169355.07	Аналитический	0.10	-
1027	358845.19	2169351.41	Аналитический	0.10	-
1028	358841.83	2169350.12	Аналитический	0.10	-
1029	358839.63	2169349.08	Аналитический	0.10	-
1030	358837.34	2169347.55	Аналитический	0.10	-
1031	358833.78	2169344.37	Аналитический	0.10	-
1032	358832.07	2169339.44	Аналитический	0.10	-
1033	358822.04	2169339.64	Аналитический	0.10	-
1034	358821.00	2169342.65	Аналитический	0.10	-
1035	358818.87	2169346.67	Аналитический	0.10	-
1036	358817.79	2169347.75	Аналитический	0.10	-
1037	358816.09	2169348.60	Аналитический	0.10	-
1038	358812.90	2169349.62	Аналитический	0.10	-
1039	358806.48	2169349.75	Аналитический	0.10	-
1040	358798.38	2169350.44	Аналитический	0.10	-
1041	358790.97	2169351.54	Аналитический	0.10	-
1042	358773.36	2169355.50	Аналитический	0.10	-
1043	358732.64	2169365.71	Аналитический	0.10	-
1044	358697.23	2169375.24	Аналитический	0.10	-
1045	358675.32	2169380.96	Аналитический	0.10	-
1046	358650.03	2169387.62	Аналитический	0.10	-
1047	358621.31	2169392.82	Аналитический	0.10	-
1048	358585.58	2169402.22	Аналитический	0.10	-
1049	358557.71	2169411.08	Аналитический	0.10	-
1050	358547.97	2169414.64	Аналитический	0.10	-
1051	358538.25	2169418.66	Аналитический	0.10	-
1052	358518.43	2169429.70	Аналитический	0.10	-
1053	358484.95	2169445.97	Аналитический	0.10	-
1054	358470.64	2169453.19	Аналитический	0.10	-
1055	358446.79	2169466.14	Аналитический	0.10	-
1056	358435.16	2169472.89	Аналитический	0.10	-
1057	358429.74	2169474.61	Аналитический	0.10	-
1058	358425.01	2169475.54	Аналитический	0.10	-
1059	358421.46	2169475.41	Аналитический	0.10	-
1060	358416.13	2169473.85	Аналитический	0.10	-
1061	358402.98	2169482.13	Аналитический	0.10	-
1062	358405.65	2169486.34	Аналитический	0.10	-
1063	358406.13	2169487.88	Аналитический	0.10	-
1064	358406.25	2169489.76	Аналитический	0.10	-
1065	358405.91	2169490.88	Аналитический	0.10	-
1066	358404.95	2169492.94	Аналитический	0.10	-
1067	358402.57	2169494.93	Аналитический	0.10	-
1068	358363.45	2169521.19	Аналитический	0.10	-

1	2	3	4	5	6
1069	358341.11	2169535.04	Аналитический	0.10	-
1070	358323.04	2169545.64	Аналитический	0.10	-
1071	358293.49	2169563.20	Аналитический	0.10	-
1072	358281.14	2169569.58	Аналитический	0.10	-
1073	358258.15	2169581.42	Аналитический	0.10	-
1074	358237.70	2169591.51	Аналитический	0.10	-
1075	358226.92	2169598.06	Аналитический	0.10	-
1076	358215.10	2169604.71	Аналитический	0.10	-
1077	358208.06	2169608.37	Аналитический	0.10	-
1078	358200.49	2169611.89	Аналитический	0.10	-
1079	358192.20	2169615.15	Аналитический	0.10	-
1080	358166.48	2169625.76	Аналитический	0.10	-
1081	358139.95	2169635.56	Аналитический	0.10	-
1082	358115.04	2169644.68	Аналитический	0.10	-
1083	358083.59	2169656.79	Аналитический	0.10	-
1084	358054.86	2169667.42	Аналитический	0.10	-
1085	358031.61	2169676.94	Аналитический	0.10	-
1086	358019.26	2169680.60	Аналитический	0.10	-
1087	357994.88	2169688.23	Аналитический	0.10	-
1088	357980.01	2169692.86	Аналитический	0.10	-
1089	357968.54	2169697.23	Аналитический	0.10	-
1090	357954.17	2169703.12	Аналитический	0.10	-
1091	357946.22	2169707.64	Аналитический	0.10	-
1092	357930.02	2169717.04	Аналитический	0.10	-
1093	357907.00	2169730.52	Аналитический	0.10	-
1094	357881.25	2169746.32	Аналитический	0.10	-
1095	357862.30	2169758.59	Аналитический	0.10	-
1096	357844.33	2169771.12	Аналитический	0.10	-
1097	357819.70	2169787.32	Аналитический	0.10	-
1098	357795.06	2169803.65	Аналитический	0.10	-
1099	357776.55	2169816.03	Аналитический	0.10	-
1100	357758.33	2169827.45	Аналитический	0.10	-
1101	357738.06	2169839.15	Аналитический	0.10	-
1102	357718.30	2169851.28	Аналитический	0.10	-
1103	357701.57	2169862.03	Аналитический	0.10	-
1104	357687.56	2169870.18	Аналитический	0.10	-
1105	357673.45	2169878.06	Аналитический	0.10	-
1106	357658.79	2169884.98	Аналитический	0.10	-
1107	357644.93	2169890.96	Аналитический	0.10	-
1108	357618.38	2169902.26	Аналитический	0.10	-
1109	357583.24	2169916.97	Аналитический	0.10	-
1110	357549.87	2169932.91	Аналитический	0.10	-
1111	357526.31	2169944.35	Аналитический	0.10	-
1112	357511.30	2169951.85	Аналитический	0.10	-
1113	357502.80	2169956.78	Аналитический	0.10	-
1114	357493.08	2169963.36	Аналитический	0.10	-
1115	357481.77	2169971.94	Аналитический	0.10	-
1116	357463.81	2169985.14	Аналитический	0.10	-

1	2	3	4	5	6
1117	357446.80	2169997.38	Аналитический	0.10	-
1118	357434.98	2170005.54	Аналитический	0.10	-
1119	357420.31	2170015.04	Аналитический	0.10	-
1120	357406.31	2170022.93	Аналитический	0.10	-
1121	357383.15	2170036.96	Аналитический	0.10	-
1122	357356.35	2170053.56	Аналитический	0.10	-
1123	357337.25	2170063.95	Аналитический	0.10	-
1124	357309.99	2170079.14	Аналитический	0.10	-
1125	357288.23	2170091.87	Аналитический	0.10	-
1126	357258.85	2170111.17	Аналитический	0.10	-
1127	357238.84	2170124.50	Аналитический	0.10	-
1128	357221.34	2170134.54	Аналитический	0.10	-
1129	357207.92	2170141.32	Аналитический	0.10	-
1130	357199.28	2170144.69	Аналитический	0.10	-
1131	357190.35	2170147.67	Аналитический	0.10	-
1132	357180.21	2170150.10	Аналитический	0.10	-
1133	357162.68	2170153.37	Аналитический	0.10	-
1134	357144.31	2170156.76	Аналитический	0.10	-
1135	357109.07	2170162.20	Аналитический	0.10	-
1136	357085.41	2170165.72	Аналитический	0.10	-
1137	357082.32	2170165.23	Аналитический	0.10	-
1138	357080.33	2170164.17	Аналитический	0.10	-
1139	357078.77	2170162.26	Аналитический	0.10	-
1140	357077.52	2170159.30	Аналитический	0.10	-
1141	357066.94	2170160.03	Аналитический	0.10	-
1142	357064.14	2170165.10	Аналитический	0.10	-
1143	357062.36	2170167.52	Аналитический	0.10	-
1144	357059.80	2170169.43	Аналитический	0.10	-
1145	357056.44	2170171.37	Аналитический	0.10	-
1146	357049.95	2170172.83	Аналитический	0.10	-
1147	357027.91	2170176.24	Аналитический	0.10	-
1148	356997.38	2170182.78	Аналитический	0.10	-
1149	356985.65	2170185.64	Аналитический	0.10	-
1150	356969.46	2170189.72	Аналитический	0.10	-
1151	356953.92	2170193.13	Аналитический	0.10	-
1152	356937.53	2170198.18	Аналитический	0.10	-
1153	356914.78	2170205.53	Аналитический	0.10	-
1154	356892.47	2170213.16	Аналитический	0.10	-
1155	356868.54	2170220.23	Аналитический	0.10	-
1156	356844.36	2170226.60	Аналитический	0.10	-
1157	356829.01	2170229.46	Аналитический	0.10	-
1158	356799.44	2170235.59	Аналитический	0.10	-
1159	356781.07	2170239.95	Аналитический	0.10	-
1160	356743.92	2170246.87	Аналитический	0.10	-
1161	356743.53	2170247.79	Аналитический	0.10	-
1162	356742.15	2170247.21	Аналитический	0.10	-
1163	356719.25	2170251.03	Аналитический	0.10	-
1164	356684.39	2170256.73	Аналитический	0.10	-

1	2	3	4	5	6
1165	356664.11	2170261.47	Аналитический	0.10	-
1166	356651.12	2170264.47	Аналитический	0.10	-
1167	356641.09	2170268.18	Аналитический	0.10	-
1168	356632.04	2170272.29	Аналитический	0.10	-
1169	356626.29	2170275.44	Аналитический	0.10	-
1170	356614.18	2170282.11	Аналитический	0.10	-
1171	356603.09	2170287.93	Аналитический	0.10	-
1172	356600.19	2170288.93	Аналитический	0.10	-
1173	356597.50	2170289.18	Аналитический	0.10	-
1174	356593.47	2170289.01	Аналитический	0.10	-
1175	356590.35	2170288.60	Аналитический	0.10	-
1176	356583.87	2170294.99	Аналитический	0.10	-
1177	356580.81	2170297.72	Аналитический	0.10	-
1178	356582.97	2170300.83	Аналитический	0.10	-
1179	356583.97	2170305.06	Аналитический	0.10	-
1180	356583.85	2170308.46	Аналитический	0.10	-
1181	356582.53	2170311.16	Аналитический	0.10	-
1182	356580.06	2170313.83	Аналитический	0.10	-
1183	356569.44	2170325.14	Аналитический	0.10	-
1184	356557.71	2170336.86	Аналитический	0.10	-
1185	356551.94	2170341.97	Аналитический	0.10	-
1186	356537.54	2170357.19	Аналитический	0.10	-
1187	356525.45	2170370.24	Аналитический	0.10	-
1188	356508.97	2170386.85	Аналитический	0.10	-
1189	356494.52	2170402.92	Аналитический	0.10	-
1190	356477.79	2170420.89	Аналитический	0.10	-
1191	356457.11	2170442.67	Аналитический	0.10	-
1192	356442.14	2170459.61	Аналитический	0.10	-
1193	356430.03	2170475.93	Аналитический	0.10	-
1194	356405.57	2170500.55	Аналитический	0.10	-
1195	356378.97	2170526.12	Аналитический	0.10	-
1196	356368.60	2170536.81	Аналитический	0.10	-
1197	356361.69	2170543.94	Аналитический	0.10	-
1198	356338.42	2170566.94	Аналитический	0.10	-
1199	356311.75	2170593.33	Аналитический	0.10	-
1200	356293.79	2170609.65	Аналитический	0.10	-
1201	356281.62	2170621.03	Аналитический	0.10	-
1202	356279.89	2170622.05	Аналитический	0.10	-
1203	356277.27	2170622.56	Аналитический	0.10	-
1204	356275.42	2170622.48	Аналитический	0.10	-
1205	356273.89	2170621.73	Аналитический	0.10	-
1206	356272.56	2170619.32	Аналитический	0.10	-
1207	356264.73	2170621.94	Аналитический	0.10	-
1208	356265.36	2170625.63	Аналитический	0.10	-
1209	356265.44	2170630.77	Аналитический	0.10	-
1210	356264.35	2170633.67	Аналитический	0.10	-
1211	356260.44	2170639.46	Аналитический	0.10	-
1212	356252.65	2170647.26	Аналитический	0.10	-

1	2	3	4	5	6
1213	356237.67	2170662.64	Аналитический	0.10	-
1214	356209.28	2170690.98	Аналитический	0.10	-
1215	356194.74	2170704.90	Аналитический	0.10	-
1216	356191.39	2170707.76	Аналитический	0.10	-
1217	356163.22	2170734.52	Аналитический	0.10	-
1218	356155.70	2170742.16	Аналитический	0.10	-
1219	356148.97	2170749.58	Аналитический	0.10	-
1220	356143.45	2170757.86	Аналитический	0.10	-
1221	356138.97	2170766.95	Аналитический	0.10	-
1222	356137.24	2170773.23	Аналитический	0.10	-
1223	356136.23	2170784.71	Аналитический	0.10	-
1224	356125.47	2170842.88	Аналитический	0.10	-
1225	356123.71	2170857.79	Аналитический	0.10	-
1226	356121.53	2170886.41	Аналитический	0.10	-
1227	356119.76	2170919.76	Аналитический	0.10	-
1228	356070.31	2170871.05	Картометрический	1.00	-
1229	356006.02	2170820.29	Картометрический	1.00	-
1230	355839.34	2170627.57	Картометрический	1.00	-
1231	355954.06	2170531.09	Картометрический	1.00	-
1232	356037.89	2170496.85	Картометрический	1.00	-
1233	356075.97	2170497.01	Картометрический	1.00	-
1234	356094.89	2170517.83	Картометрический	1.00	-
1235	356104.14	2170552.81	Картометрический	1.00	-
1236	356094.71	2170589.86	Картометрический	1.00	-
1237	356106.98	2170606.27	Картометрический	1.00	-
1238	356218.35	2170521.93	Картометрический	1.00	-
1239	356197.65	2170471.39	Картометрический	1.00	-
1240	356206.66	2170466.53	Картометрический	1.00	-
1241	356226.00	2170453.73	Картометрический	1.00	-
1242	356318.17	2170393.21	Картометрический	1.00	-
1243	356326.51	2170332.42	Картометрический	1.00	-
1244	356406.20	2170268.52	Картометрический	1.00	-
1245	356353.83	2170176.03	Картометрический	1.00	-
1246	356410.00	2170121.21	Картометрический	1.00	-
1247	356424.14	2170107.27	Картометрический	1.00	-
1248	356435.18	2170100.10	Картометрический	1.00	-
1249	356474.93	2170087.10	Картометрический	1.00	-
1250	356495.14	2170009.78	Картометрический	1.00	-
1251	356509.24	2169914.50	Картометрический	1.00	-
1252	356469.63	2169909.78	Картометрический	1.00	-
1253	356468.89	2169885.52	Картометрический	1.00	-
1254	356467.69	2169875.54	Картометрический	1.00	-
1255	356465.18	2169860.31	Картометрический	1.00	-
1256	356464.48	2169845.33	Картометрический	1.00	-
1257	356463.91	2169836.56	Картометрический	1.00	-
1258	356463.58	2169827.82	Картометрический	1.00	-
1259	356463.20	2169817.38	Картометрический	1.00	-
1260	356459.58	2169788.43	Картометрический	1.00	-

1	2	3	4	5	6
1261	356459.99	2169778.43	Картометрический	1.00	-
1262	356469.00	2169761.01	Картометрический	1.00	-
1263	356469.06	2169742.21	Картометрический	1.00	-
1264	356460.55	2169738.20	Картометрический	1.00	-
1265	356460.19	2169728.34	Картометрический	1.00	-
1266	356457.82	2169713.12	Картометрический	1.00	-
1267	356453.62	2169693.04	Картометрический	1.00	-
1268	356453.01	2169677.94	Картометрический	1.00	-
1269	356453.01	2169674.90	Картометрический	1.00	-
1270	356469.07	2169673.91	Картометрический	1.00	-
1271	356469.07	2169659.70	Картометрический	1.00	-
1272	356468.85	2169642.50	Картометрический	1.00	-
1273	356468.80	2169624.80	Картометрический	1.00	-
1274	356468.75	2169606.50	Картометрический	1.00	-
1275	356449.64	2169608.15	Картометрический	1.00	-
1276	356449.61	2169605.23	Картометрический	1.00	-
1277	356448.99	2169592.27	Картометрический	1.00	-
1278	356447.78	2169575.89	Картометрический	1.00	-
1279	356447.14	2169563.87	Картометрический	1.00	-
1280	356446.49	2169551.80	Картометрический	1.00	-
1281	356446.17	2169539.75	Картометрический	1.00	-
1282	356445.87	2169527.78	Картометрический	1.00	-
1283	356445.59	2169515.78	Картометрический	1.00	-
1284	356445.36	2169507.25	Картометрический	1.00	-
1285	356445.19	2169498.49	Картометрический	1.00	-
1286	356445.08	2169486.26	Картометрический	1.00	-
1287	356443.46	2169451.80	Картометрический	1.00	-
1288	356442.33	2169439.72	Картометрический	1.00	-
1289	356441.89	2169437.35	Картометрический	1.00	-
1290	356440.61	2169424.94	Картометрический	1.00	-
1291	356519.38	2169417.48	Картометрический	1.00	-
1292	356572.17	2169412.38	Картометрический	1.00	-
1293	356584.23	2169411.00	Картометрический	1.00	-
1294	356594.97	2169472.18	Картометрический	1.00	-
1295	356603.11	2169597.87	Картометрический	1.00	-
1296	356579.56	2169599.13	Картометрический	1.00	-
1297	356527.00	2169602.44	Картометрический	1.00	-
1298	356526.69	2169750.99	Картометрический	1.00	-
1299	356582.28	2169751.95	Картометрический	1.00	-
1300	356564.47	2169815.10	Картометрический	1.00	-
1301	356526.85	2169815.11	Картометрический	1.00	-
1302	356524.35	2169892.14	Картометрический	1.00	-
1303	356547.59	2169975.49	Картометрический	1.00	-
1304	356641.26	2169955.81	Картометрический	1.00	-
1305	356666.04	2169983.35	Картометрический	1.00	-
1306	356692.83	2170018.15	Картометрический	1.00	-
1307	356724.97	2170010.35	Картометрический	1.00	-
1308	356830.96	2169984.69	Картометрический	1.00	-

1	2	3	4	5	6
1309	356816.44	2169936.75	Картометрический	1.00	-
1310	356865.02	2169890.13	Картометрический	1.00	-
1311	356957.94	2169787.36	Картометрический	1.00	-
1312	356993.67	2169941.28	Картометрический	1.00	-
1313	357035.30	2169930.48	Картометрический	1.00	-
1314	357066.83	2169920.58	Картометрический	1.00	-
1315	357058.23	2169891.88	Картометрический	1.00	-
1316	357024.59	2169763.14	Картометрический	1.00	-
1317	357218.21	2169704.59	Картометрический	1.00	-
1318	357286.94	2169672.18	Картометрический	1.00	-
1319	357310.71	2169669.58	Картометрический	1.00	-
1320	357337.57	2169728.11	Картометрический	1.00	-
1321	357478.58	2169632.05	Картометрический	1.00	-
1322	357665.50	2169529.06	Картометрический	1.00	-
1323	357728.67	2169511.69	Картометрический	1.00	-
1324	357857.16	2169618.57	Картометрический	1.00	-
1325	357862.01	2169616.39	Картометрический	1.00	-
1326	358058.91	2169527.95	Картометрический	1.00	-
1327	358204.39	2169450.67	Картометрический	1.00	-
1328	358218.63	2169443.16	Картометрический	1.00	-
1329	358133.68	2169288.08	Картометрический	1.00	-
1330	358118.08	2169293.99	Картометрический	1.00	-
1331	358017.47	2169111.34	Картометрический	1.00	-
1332	357929.25	2168962.63	Картометрический	1.00	-
1333	357933.19	2168919.55	Картометрический	1.00	-
1334	357914.98	2168829.12	Картометрический	1.00	-
1335	357917.25	2168811.40	Картометрический	1.00	-
1336	357931.60	2168786.46	Картометрический	1.00	-
1337	357957.12	2168755.96	Картометрический	1.00	-
1338	357998.42	2168732.82	Картометрический	1.00	-
1339	358028.83	2168710.09	Картометрический	1.00	-
1340	358140.32	2168611.33	Картометрический	1.00	-
1341	358255.83	2168805.58	Картометрический	1.00	-
1342	358442.54	2168717.37	Картометрический	1.00	-
1343	358466.75	2168701.10	Картометрический	1.00	-
1344	358569.39	2168636.03	Картометрический	1.00	-
1345	358590.07	2168586.53	Картометрический	1.00	-
1346	358655.40	2168515.37	Картометрический	1.00	-
1347	359061.17	2168170.61	Картометрический	1.00	-
1348	359236.45	2168034.07	Картометрический	1.00	-
1349	359349.76	2167920.76	Картометрический	1.00	-
1350	359404.25	2167855.00	Картометрический	1.00	-
1351	359404.44	2167854.76	Картометрический	1.00	-
1352	359533.38	2167682.28	Картометрический	1.00	-
1353	359648.03	2167616.68	Картометрический	1.00	-
1354	359760.71	2167559.47	Картометрический	1.00	-
1355	359807.68	2167545.81	Картометрический	1.00	-
987	359877.09	2167544.77	Картометрический	1.00	-

1	2	3	4	5	6
1356	356969.50	2169875.35	Картометрический	1.00	-
1357	356970.50	2169875.35	Картометрический	1.00	-
1358	356970.50	2169876.35	Картометрический	1.00	-
1359	356969.50	2169876.35	Картометрический	1.00	-
1356	356969.50	2169875.35	Картометрический	1.00	-
1360	356947.34	2169820.36	Картометрический	1.00	-
1361	356950.07	2169826.67	Картометрический	1.00	-
1362	356949.15	2169827.07	Картометрический	1.00	-
1363	356946.42	2169820.75	Картометрический	1.00	-
1360	356947.34	2169820.36	Картометрический	1.00	-
1364	355752.24	2170709.65	Картометрический	1.00	-
1365	355799.87	2170747.67	Картометрический	1.00	-
1366	355916.79	2170838.81	Картометрический	1.00	-
1367	355937.73	2170854.14	Картометрический	1.00	-
1368	355951.66	2170863.17	Картометрический	1.00	-
1369	355962.47	2170875.72	Картометрический	1.00	-
1370	356030.48	2170947.05	Картометрический	1.00	-
1371	356104.00	2171000.48	Аналитический	0.10	-
1372	356100.25	2171006.60	Аналитический	0.10	-
1373	356095.27	2171011.41	Аналитический	0.10	-
1374	356089.41	2171015.92	Аналитический	0.10	-
1375	356082.39	2171020.17	Аналитический	0.10	-
1376	356075.33	2171023.51	Аналитический	0.10	-
1377	356069.48	2171025.55	Аналитический	0.10	-
1378	356059.70	2171028.67	Аналитический	0.10	-
1379	356046.17	2171031.68	Аналитический	0.10	-
1380	356040.18	2171034.10	Аналитический	0.10	-
1381	356036.61	2171034.84	Аналитический	0.10	-
1382	356009.51	2171036.80	Аналитический	0.10	-
1383	355984.59	2171033.32	Аналитический	0.10	-
1384	355966.98	2171027.35	Аналитический	0.10	-
1385	355947.32	2171017.77	Аналитический	0.10	-
1386	355934.60	2171011.81	Аналитический	0.10	-
1387	355907.41	2170998.95	Аналитический	0.10	-
1388	355877.48	2170980.94	Аналитический	0.10	-
1389	355858.04	2170970.16	Аналитический	0.10	-
1390	355851.07	2170964.80	Аналитический	0.10	-
1391	355846.19	2170961.05	Аналитический	0.10	-
1392	355841.01	2170956.82	Аналитический	0.10	-
1393	355807.74	2170935.15	Аналитический	0.10	-
1394	355755.28	2170901.20	Аналитический	0.10	-
1395	355704.24	2170870.55	Аналитический	0.10	-
1396	355670.85	2170850.79	Картометрический	1.00	-
1397	355714.18	2170773.91	Картометрический	1.00	-
1364	355752.24	2170709.65	Картометрический	1.00	-

1	2	3	4	5	6
1398	358819.72	2169362.37	Аналитический	0.10	-
1399	358841.85	2169363.87	Аналитический	0.10	-
1400	358861.13	2169365.49	Аналитический	0.10	-
1401	358890.78	2169370.94	Аналитический	0.10	-
1402	358899.93	2169372.16	Аналитический	0.10	-
1403	358942.67	2169377.47	Аналитический	0.10	-
1404	358961.69	2169380.19	Аналитический	0.10	-
1405	358970.83	2169381.95	Аналитический	0.10	-
1406	358977.33	2169383.37	Аналитический	0.10	-
1407	358982.38	2169384.40	Аналитический	0.10	-
1408	358989.02	2169385.86	Аналитический	0.10	-
1409	358995.64	2169387.48	Аналитический	0.10	-
1410	359001.96	2169389.04	Аналитический	0.10	-
1411	359008.41	2169390.88	Аналитический	0.10	-
1412	359014.57	2169392.71	Аналитический	0.10	-
1413	359060.16	2169406.76	Аналитический	0.10	-
1414	359081.83	2169413.53	Аналитический	0.10	-
1415	359102.53	2169420.56	Аналитический	0.10	-
1416	359122.73	2169428.11	Аналитический	0.10	-
1417	359139.95	2169435.04	Аналитический	0.10	-
1418	359149.31	2169438.24	Аналитический	0.10	-
1419	359171.52	2169446.19	Аналитический	0.10	-
1420	359192.62	2169452.87	Аналитический	0.10	-
1421	359241.23	2169466.83	Аналитический	0.10	-
1422	359263.64	2169473.24	Аналитический	0.10	-
1423	359281.16	2169479.04	Аналитический	0.10	-
1424	359300.91	2169483.22	Аналитический	0.10	-
1425	359322.40	2169490.27	Аналитический	0.10	-
1426	359332.77	2169493.38	Аналитический	0.10	-
1427	359353.53	2169499.41	Аналитический	0.10	-
1428	359359.83	2169500.91	Аналитический	0.10	-
1429	359366.00	2169502.47	Аналитический	0.10	-
1430	359371.60	2169504.65	Аналитический	0.10	-
1431	359374.91	2169507.44	Аналитический	0.10	-
1432	359375.60	2169511.60	Аналитический	0.10	-
1433	359375.55	2169517.11	Аналитический	0.10	-
1434	359371.28	2169533.08	Аналитический	0.10	-
1435	359353.51	2169599.63	Аналитический	0.10	-
1436	359343.89	2169633.38	Аналитический	0.10	-
1437	359335.19	2169665.65	Аналитический	0.10	-
1438	359327.56	2169697.88	Аналитический	0.10	-
1439	359315.15	2169766.94	Аналитический	0.10	-
1440	358973.35	2169652.75	Аналитический	0.10	-
1441	358962.07	2169649.80	Аналитический	0.10	-
1442	358853.40	2169627.67	Картометрический	1.00	-
1443	358827.59	2169621.01	Аналитический	0.10	-
1444	358659.53	2169580.64	Картометрический	1.00	-

1	2	3	4	5	6
1445	358550.61	2169593.05	Картометрический	1.00	-
1446	358478.89	2169622.00	Аналитический	0.10	-
1447	358454.40	2169637.40	Аналитический	0.10	-
1448	358328.51	2169701.32	Картометрический	1.00	-
1449	358127.09	2169762.41	Картометрический	1.00	-
1450	357931.02	2169845.01	Картометрический	1.00	-
1451	357536.18	2170143.28	Картометрический	1.00	-
1452	357204.61	2170262.32	Картометрический	1.00	-
1453	356904.50	2170488.04	Картометрический	1.00	-
1454	356914.19	2170567.45	Картометрический	1.00	-
1455	356778.61	2170586.81	Картометрический	1.00	-
1456	356768.93	2170504.69	Картометрический	1.00	-
1457	356728.08	2170509.86	Картометрический	1.00	-
1458	356683.61	2170594.79	Картометрический	1.00	-
1459	356544.25	2170787.28	Картометрический	1.00	-
1460	356392.31	2170909.41	Картометрический	1.00	-
1461	356275.91	2170947.40	Картометрический	1.00	-
1462	356190.53	2171079.77	Картометрический	1.00	-
1463	356172.16	2171124.76	Картометрический	1.00	-
1464	356183.88	2171138.95	Картометрический	1.00	-
1465	356128.37	2171185.81	Картометрический	1.00	-
1466	356084.77	2171137.27	Картометрический	1.00	-
1467	355910.57	2171267.50	Картометрический	1.00	-
1468	355828.68	2171316.97	Картометрический	1.00	-
1469	355708.69	2171374.64	Картометрический	1.00	-
1470	355594.41	2171465.79	Картометрический	1.00	-
1471	355541.77	2171521.89	Картометрический	1.00	-
1472	355550.61	2171554.95	Картометрический	1.00	-
1473	355528.20	2171586.40	Картометрический	1.00	-
1474	355496.02	2171611.40	Картометрический	1.00	-
1475	355378.61	2171656.20	Картометрический	1.00	-
1476	355163.28	2171769.22	Картометрический	1.00	-
1477	354968.56	2171968.50	Картометрический	1.00	-
1478	354875.44	2172108.70	Картометрический	1.00	-
1479	354770.23	2172015.59	Картометрический	1.00	-
1480	354804.90	2171936.67	Картометрический	1.00	-
1481	354857.24	2171861.52	Картометрический	1.00	-
1482	354889.12	2171833.39	Картометрический	1.00	-
1483	354881.78	2171821.36	Картометрический	1.00	-
1484	354915.48	2171787.34	Картометрический	1.00	-
1485	354898.97	2171769.19	Картометрический	1.00	-
1486	355095.10	2171571.73	Картометрический	1.00	-
1487	355067.82	2171544.01	Картометрический	1.00	-
1488	355077.57	2171523.03	Картометрический	1.00	-
1489	355053.88	2171485.21	Картометрический	1.00	-
1490	355114.04	2171439.07	Картометрический	1.00	-
1491	355141.29	2171429.49	Картометрический	1.00	-
1492	355162.52	2171424.87	Картометрический	1.00	-

1	2	3	4	5	6
1493	355217.88	2171389.21	Картометрический	1.00	-
1494	355383.32	2171323.14	Картометрический	1.00	-
1495	355500.17	2171186.58	Картометрический	1.00	-
1496	355539.05	2171153.61	Картометрический	1.00	-
1497	355646.10	2171059.84	Картометрический	1.00	-
1498	355665.70	2171043.53	Аналитический	0.10	-
1499	355773.52	2170930.58	Аналитический	0.10	-
1500	355784.26	2170937.38	Аналитический	0.10	-
1501	355796.55	2170945.52	Аналитический	0.10	-
1502	355804.42	2170950.54	Аналитический	0.10	-
1503	355802.62	2170953.17	Аналитический	0.10	-
1504	355808.32	2170957.23	Аналитический	0.10	-
1505	355811.53	2170951.81	Аналитический	0.10	-
1506	355834.38	2170966.07	Аналитический	0.10	-
1507	355837.21	2170969.04	Аналитический	0.10	-
1508	355838.19	2170972.61	Аналитический	0.10	-
1509	355836.21	2170977.08	Аналитический	0.10	-
1510	355840.42	2170983.05	Аналитический	0.10	-
1511	355844.78	2170980.19	Аналитический	0.10	-
1512	355850.46	2170978.96	Аналитический	0.10	-
1513	355855.21	2170979.27	Аналитический	0.10	-
1514	355858.12	2170980.20	Аналитический	0.10	-
1515	355862.67	2170982.46	Аналитический	0.10	-
1516	355873.17	2170988.36	Аналитический	0.10	-
1517	355903.21	2171005.80	Аналитический	0.10	-
1518	355929.86	2171019.31	Аналитический	0.10	-
1519	355943.63	2171025.75	Аналитический	0.10	-
1520	355963.78	2171034.99	Аналитический	0.10	-
1521	355982.54	2171041.32	Аналитический	0.10	-
1522	356009.04	2171045.64	Аналитический	0.10	-
1523	356044.39	2171043.80	Аналитический	0.10	-
1524	356062.79	2171039.55	Аналитический	0.10	-
1525	356081.14	2171033.28	Аналитический	0.10	-
1526	356091.53	2171028.06	Аналитический	0.10	-
1527	356097.67	2171025.12	Аналитический	0.10	-
1528	356105.29	2171020.63	Аналитический	0.10	-
1529	356110.51	2171017.08	Аналитический	0.10	-
1530	356112.76	2171015.54	Аналитический	0.10	-
1531	356118.10	2171012.97	Аналитический	0.10	-
1532	356121.95	2171011.83	Аналитический	0.10	-
1533	356125.52	2171011.65	Аналитический	0.10	-
1534	356129.53	2171012.69	Аналитический	0.10	-
1535	356134.31	2170999.38	Аналитический	0.10	-
1536	356130.64	2170995.22	Аналитический	0.10	-
1537	356128.87	2170991.78	Аналитический	0.10	-
1538	356127.62	2170986.49	Аналитический	0.10	-
1539	356127.52	2170981.70	Аналитический	0.10	-
1540	356128.43	2170965.37	Аналитический	0.10	-

1	2	3	4	5	6
1541	356131.16	2170936.65	Аналитический	0.10	-
1542	356132.38	2170919.88	Аналитический	0.10	-
1543	356134.01	2170881.89	Аналитический	0.10	-
1544	356135.65	2170854.97	Аналитический	0.10	-
1545	356136.87	2170842.05	Аналитический	0.10	-
1546	356137.98	2170831.36	Аналитический	0.10	-
1547	356139.04	2170821.12	Аналитический	0.10	-
1548	356142.84	2170797.37	Аналитический	0.10	-
1549	356147.44	2170779.38	Аналитический	0.10	-
1550	356151.46	2170770.02	Аналитический	0.10	-
1551	356157.24	2170761.68	Аналитический	0.10	-
1552	356163.99	2170752.77	Аналитический	0.10	-
1553	356172.94	2170743.96	Аналитический	0.10	-
1554	356185.74	2170730.06	Аналитический	0.10	-
1555	356210.09	2170706.00	Аналитический	0.10	-
1556	356232.54	2170684.77	Аналитический	0.10	-
1557	356250.63	2170667.75	Аналитический	0.10	-
1558	356276.91	2170643.11	Аналитический	0.10	-
1559	356304.82	2170616.84	Аналитический	0.10	-
1560	356336.55	2170586.46	Аналитический	0.10	-
1561	356364.61	2170558.01	Аналитический	0.10	-
1562	356386.29	2170535.13	Аналитический	0.10	-
1563	356392.53	2170527.69	Аналитический	0.10	-
1564	356417.86	2170502.84	Аналитический	0.10	-
1565	356431.88	2170487.19	Аналитический	0.10	-
1566	356454.19	2170464.47	Аналитический	0.10	-
1567	356476.13	2170441.30	Аналитический	0.10	-
1568	356495.87	2170418.84	Аналитический	0.10	-
1569	356520.76	2170391.91	Аналитический	0.10	-
1570	356536.81	2170375.85	Аналитический	0.10	-
1571	356559.43	2170352.56	Аналитический	0.10	-
1572	356572.10	2170338.79	Аналитический	0.10	-
1573	356589.12	2170319.74	Аналитический	0.10	-
1574	356597.68	2170310.37	Аналитический	0.10	-
1575	356605.22	2170303.09	Аналитический	0.10	-
1576	356613.03	2170297.43	Аналитический	0.10	-
1577	356625.92	2170289.16	Аналитический	0.10	-
1578	356636.20	2170283.47	Аналитический	0.10	-
1579	356647.18	2170278.33	Аналитический	0.10	-
1580	356652.14	2170276.32	Аналитический	0.10	-
1581	356657.74	2170274.85	Аналитический	0.10	-
1582	356671.26	2170272.73	Аналитический	0.10	-
1583	356704.44	2170270.60	Аналитический	0.10	-
1584	356726.57	2170267.05	Аналитический	0.10	-
1585	356744.97	2170262.33	Аналитический	0.10	-
1586	356773.78	2170254.15	Аналитический	0.10	-
1587	356793.07	2170249.39	Аналитический	0.10	-
1588	356816.48	2170244.63	Аналитический	0.10	-

1	2	3	4	5	6
1589	356847.00	2170237.68	Аналитический	0.10	-
1590	356878.21	2170229.50	Аналитический	0.10	-
1591	356907.36	2170220.24	Аналитический	0.10	-
1592	356927.51	2170214.52	Аналитический	0.10	-
1593	356953.50	2170206.22	Аналитический	0.10	-
1594	356992.39	2170196.16	Аналитический	0.10	-
1595	357021.06	2170189.40	Аналитический	0.10	-
1596	357036.05	2170184.58	Аналитический	0.10	-
1597	357055.90	2170183.23	Аналитический	0.10	-
1598	357087.48	2170177.52	Аналитический	0.10	-
1599	357130.77	2170170.03	Аналитический	0.10	-
1600	357169.72	2170163.08	Аналитический	0.10	-
1601	357186.24	2170159.53	Аналитический	0.10	-
1602	357202.34	2170155.17	Аналитический	0.10	-
1603	357211.48	2170152.45	Аналитический	0.10	-
1604	357217.14	2170150.65	Аналитический	0.10	-
1605	357227.46	2170145.56	Аналитический	0.10	-
1606	357242.86	2170136.15	Аналитический	0.10	-
1607	357275.58	2170118.06	Аналитический	0.10	-
1608	357304.10	2170101.11	Аналитический	0.10	-
1609	357347.89	2170072.61	Аналитический	0.10	-
1610	357358.34	2170066.15	Аналитический	0.10	-
1611	357403.11	2170038.12	Аналитический	0.10	-
1612	357435.52	2170018.52	Аналитический	0.10	-
1613	357458.55	2170003.93	Аналитический	0.10	-
1614	357481.72	2169987.71	Аналитический	0.10	-
1615	357502.27	2169972.47	Аналитический	0.10	-
1616	357518.28	2169962.30	Аналитический	0.10	-
1617	357526.94	2169957.29	Аналитический	0.10	-
1618	357550.74	2169945.60	Аналитический	0.10	-
1619	357568.14	2169937.17	Аналитический	0.10	-
1620	357611.01	2169917.97	Аналитический	0.10	-
1621	357630.06	2169909.41	Аналитический	0.10	-
1622	357656.33	2169898.52	Аналитический	0.10	-
1623	357669.97	2169892.52	Аналитический	0.10	-
1624	357680.89	2169887.33	Аналитический	0.10	-
1625	357692.76	2169881.05	Аналитический	0.10	-
1626	357708.58	2169872.33	Аналитический	0.10	-
1627	357721.25	2169864.70	Аналитический	0.10	-
1628	357732.96	2169857.61	Аналитический	0.10	-
1629	357739.77	2169853.15	Аналитический	0.10	-
1630	357752.30	2169845.77	Аналитический	0.10	-
1631	357768.79	2169835.41	Аналитический	0.10	-
1632	357784.71	2169825.20	Аналитический	0.10	-
1633	357802.96	2169813.49	Аналитический	0.10	-
1634	357824.34	2169799.33	Аналитический	0.10	-
1635	357851.15	2169782.04	Аналитический	0.10	-
1636	357875.24	2169766.53	Аналитический	0.10	-

1	2	3	4	5	6
1637	357906.70	2169746.23	Аналитический	0.10	-
1638	357918.68	2169738.07	Аналитический	0.10	-
1639	357931.30	2169730.20	Аналитический	0.10	-
1640	357951.94	2169718.38	Аналитический	0.10	-
1641	357959.76	2169714.75	Аналитический	0.10	-
1642	357971.40	2169710.68	Аналитический	0.10	-
1643	358000.94	2169701.02	Аналитический	0.10	-
1644	358026.02	2169692.57	Аналитический	0.10	-
1645	358040.88	2169686.57	Аналитический	0.10	-
1646	358060.76	2169678.81	Аналитический	0.10	-
1647	358085.80	2169668.74	Аналитический	0.10	-
1648	358129.88	2169652.68	Аналитический	0.10	-
1649	358159.99	2169641.64	Аналитический	0.10	-
1650	358175.40	2169635.37	Аналитический	0.10	-
1651	358197.07	2169625.56	Аналитический	0.10	-
1652	358218.03	2169616.30	Аналитический	0.10	-
1653	358227.92	2169611.77	Аналитический	0.10	-
1654	358234.12	2169607.51	Аналитический	0.10	-
1655	358243.03	2169601.43	Аналитический	0.10	-
1656	358257.13	2169594.51	Аналитический	0.10	-
1657	358282.86	2169581.58	Аналитический	0.10	-
1658	358306.03	2169570.26	Аналитический	0.10	-
1659	358320.92	2169561.52	Аналитический	0.10	-
1660	358338.22	2169550.63	Аналитический	0.10	-
1661	358362.06	2169535.51	Аналитический	0.10	-
1662	358392.29	2169515.09	Аналитический	0.10	-
1663	358420.07	2169497.19	Аналитический	0.10	-
1664	358427.43	2169492.89	Аналитический	0.10	-
1665	358454.61	2169476.72	Аналитический	0.10	-
1666	358476.45	2169464.10	Аналитический	0.10	-
1667	358494.37	2169456.56	Аналитический	0.10	-
1668	358514.54	2169447.33	Аналитический	0.10	-
1669	358544.22	2169435.09	Аналитический	0.10	-
1670	358560.71	2169429.10	Аналитический	0.10	-
1671	358581.19	2169421.52	Аналитический	0.10	-
1672	358621.19	2169410.61	Аналитический	0.10	-
1673	358658.42	2169398.81	Аналитический	0.10	-
1674	358699.51	2169388.75	Аналитический	0.10	-
1675	358721.12	2169382.17	Аналитический	0.10	-
1676	358735.83	2169378.41	Аналитический	0.10	-
1677	358774.77	2169369.28	Аналитический	0.10	-
1678	358802.08	2169363.31	Аналитический	0.10	-
1679	358807.42	2169362.64	Аналитический	0.10	-
1680	358813.09	2169362.51	Аналитический	0.10	-
1398	358819.72	2169362.37	Аналитический	0.10	-
1681	358768.46	2170060.43	Картометрический	1.00	-
1682	358878.65	2170078.54	Картометрический	1.00	-

1	2	3	4	5	6
1683	359016.08	2170109.44	Картометрический	1.00	-
1684	359055.56	2170146.75	Картометрический	1.00	-
1685	359217.10	2170140.36	Аналитический	0.10	-
1686	359256.19	2170151.26	Аналитический	0.10	-
1687	359252.93	2170172.88	Аналитический	0.10	-
1688	359246.43	2170208.97	Аналитический	0.10	-
1689	359239.61	2170245.92	Аналитический	0.10	-
1690	359234.39	2170274.98	Аналитический	0.10	-
1691	359232.70	2170283.52	Аналитический	0.10	-
1692	359231.53	2170288.82	Аналитический	0.10	-
1693	359229.65	2170292.61	Аналитический	0.10	-
1694	359225.87	2170294.78	Аналитический	0.10	-
1695	359222.58	2170295.97	Картометрический	1.00	-
1696	359221.72	2170308.31	Картометрический	1.00	-
1697	359045.89	2170303.14	Картометрический	1.00	-
1698	359046.74	2170367.98	Картометрический	1.00	-
1699	358984.31	2170375.63	Картометрический	1.00	-
1700	358938.61	2170376.20	Картометрический	1.00	-
1701	358856.18	2170361.55	Картометрический	1.00	-
1702	358854.50	2170296.25	Картометрический	1.00	-
1703	358674.37	2170320.67	Картометрический	1.00	-
1704	358519.50	2170348.48	Картометрический	1.00	-
1705	358368.49	2170413.70	Картометрический	1.00	-
1706	358386.70	2170477.87	Картометрический	1.00	-
1707	358381.55	2170480.24	Картометрический	1.00	-
1708	358384.49	2170493.89	Картометрический	1.00	-
1709	358341.06	2170502.59	Картометрический	1.00	-
1710	358339.05	2170486.42	Картометрический	1.00	-
1711	358288.67	2170500.82	Картометрический	1.00	-
1712	358271.95	2170442.64	Картометрический	1.00	-
1713	358163.78	2170465.24	Картометрический	1.00	-
1714	358079.63	2170477.66	Картометрический	1.00	-
1715	358092.65	2170519.62	Картометрический	1.00	-
1716	357994.88	2170552.34	Картометрический	1.00	-
1717	357981.09	2170503.63	Картометрический	1.00	-
1718	357912.65	2170539.79	Картометрический	1.00	-
1719	357641.99	2170720.45	Картометрический	1.00	-
1720	357539.94	2170789.03	Картометрический	1.00	-
1721	357412.32	2170852.68	Картометрический	1.00	-
1722	357330.54	2170900.03	Картометрический	1.00	-
1723	357271.56	2170946.27	Картометрический	1.00	-
1724	357326.67	2171019.10	Картометрический	1.00	-
1725	357255.03	2171108.74	Картометрический	1.00	-
1726	357182.03	2171166.66	Картометрический	1.00	-
1727	357132.83	2171213.04	Картометрический	1.00	-
1728	357072.73	2171293.93	Картометрический	1.00	-
1729	357023.32	2171349.64	Картометрический	1.00	-
1730	356959.58	2171403.33	Картометрический	1.00	-

1	2	3	4	5	6
1731	356861.84	2171464.74	Картометрический	1.00	-
1732	356735.20	2171572.14	Картометрический	1.00	-
1733	356644.15	2171637.07	Картометрический	1.00	-
1734	356546.74	2171683.24	Картометрический	1.00	-
1735	356513.88	2171677.41	Картометрический	1.00	-
1736	356493.90	2171663.38	Картометрический	1.00	-
1737	356416.01	2171715.79	Картометрический	1.00	-
1738	356425.88	2171736.14	Картометрический	1.00	-
1739	356344.53	2171782.44	Картометрический	1.00	-
1740	356301.15	2171813.42	Картометрический	1.00	-
1741	356249.63	2171875.79	Картометрический	1.00	-
1742	356162.28	2171976.31	Картометрический	1.00	-
1743	356124.90	2172012.72	Картометрический	1.00	-
1744	356096.23	2172039.26	Картометрический	1.00	-
1745	355986.22	2172127.19	Картометрический	1.00	-
1746	355898.22	2172182.62	Картометрический	1.00	-
1747	355864.63	2172211.56	Картометрический	1.00	-
1748	355830.77	2172173.50	Картометрический	1.00	-
1749	355835.86	2172167.66	Аналитический	0.10	-
1750	355838.47	2172161.71	Аналитический	0.10	-
1751	355841.00	2172158.33	Аналитический	0.10	-
1752	355850.46	2172149.26	Аналитический	0.10	-
1753	355872.43	2172134.17	Аналитический	0.10	-
1754	355881.51	2172127.55	Аналитический	0.10	-
1755	355895.84	2172116.99	Аналитический	0.10	-
1756	355913.16	2172104.26	Аналитический	0.10	-
1757	355933.66	2172089.00	Аналитический	0.10	-
1758	355956.34	2172071.85	Аналитический	0.10	-
1759	355979.42	2172054.37	Аналитический	0.10	-
1760	356000.98	2172037.47	Аналитический	0.10	-
1761	356022.05	2172020.35	Аналитический	0.10	-
1762	356042.43	2172003.32	Аналитический	0.10	-
1763	356062.33	2171987.24	Аналитический	0.10	-
1764	356080.83	2171968.14	Аналитический	0.10	-
1765	356097.66	2171949.21	Аналитический	0.10	-
1766	356112.68	2171930.73	Аналитический	0.10	-
1767	356125.92	2171913.45	Аналитический	0.10	-
1768	356136.63	2171898.98	Аналитический	0.10	-
1769	356146.81	2171885.09	Аналитический	0.10	-
1770	356160.73	2171866.35	Аналитический	0.10	-
1771	356177.04	2171844.06	Аналитический	0.10	-
1772	356200.44	2171810.33	Аналитический	0.10	-
1773	356207.82	2171799.04	Аналитический	0.10	-
1774	356224.37	2171771.20	Аналитический	0.10	-
1775	356233.06	2171759.12	Аналитический	0.10	-
1776	356244.77	2171744.90	Аналитический	0.10	-
1777	356259.09	2171733.41	Аналитический	0.10	-
1778	356276.17	2171723.65	Аналитический	0.10	-

1	2	3	4	5	6
1779	356295.31	2171715.19	Аналитический	0.10	-
1780	356317.43	2171705.94	Аналитический	0.10	-
1781	356343.66	2171692.22	Картометрический	1.00	-
1782	356370.64	2171680.41	Картометрический	1.00	-
1783	356381.75	2171677.15	Аналитический	0.10	-
1784	356410.26	2171662.40	Аналитический	0.10	-
1785	356419.66	2171656.30	Аналитический	0.10	-
1786	356440.49	2171643.63	Аналитический	0.10	-
1787	356437.66	2171637.25	Аналитический	0.10	-
1788	356435.22	2171631.74	Аналитический	0.10	-
1789	356430.65	2171631.24	Аналитический	0.10	-
1790	356425.94	2171629.35	Аналитический	0.10	-
1791	356408.77	2171635.55	Аналитический	0.10	-
1792	356409.90	2171639.81	Аналитический	0.10	-
1793	356410.80	2171644.48	Аналитический	0.10	-
1794	356409.36	2171648.15	Аналитический	0.10	-
1795	356405.80	2171651.94	Аналитический	0.10	-
1796	356376.44	2171668.98	Аналитический	0.10	-
1797	356339.09	2171685.22	Аналитический	0.10	-
1798	356313.36	2171696.59	Аналитический	0.10	-
1799	356271.60	2171714.52	Аналитический	0.10	-
1800	356253.34	2171724.95	Аналитический	0.10	-
1801	356237.56	2171737.60	Аналитический	0.10	-
1802	356224.98	2171752.90	Аналитический	0.10	-
1803	356215.76	2171765.69	Аналитический	0.10	-
1804	356208.06	2171779.64	Аналитический	0.10	-
1805	356192.66	2171803.73	Аналитический	0.10	-
1806	356168.73	2171838.17	Аналитический	0.10	-
1807	356152.53	2171860.31	Аналитический	0.10	-
1808	356138.60	2171879.05	Аналитический	0.10	-
1809	356128.41	2171892.94	Аналитический	0.10	-
1810	356117.76	2171907.33	Аналитический	0.10	-
1811	356104.65	2171924.43	Аналитический	0.10	-
1812	356089.90	2171942.60	Аналитический	0.10	-
1813	356073.36	2171961.20	Аналитический	0.10	-
1814	356055.43	2171979.69	Аналитический	0.10	-
1815	356035.93	2171995.47	Аналитический	0.10	-
1816	356015.54	2172012.49	Аналитический	0.10	-
1817	355994.61	2172029.51	Аналитический	0.10	-
1818	355973.18	2172046.31	Аналитический	0.10	-
1819	355950.24	2172063.68	Аналитический	0.10	-
1820	355928.92	2172079.12	Аналитический	0.10	-
1821	355891.32	2172106.60	Аналитический	0.10	-
1822	355866.50	2172125.07	Аналитический	0.10	-
1823	355860.11	2172127.60	Аналитический	0.10	-
1824	355852.85	2172132.41	Аналитический	0.10	-
1825	355844.33	2172138.36	Аналитический	0.10	-
1826	355825.87	2172153.98	Аналитический	0.10	-

1	2	3	4	5	6
1827	355807.17	2172173.59	Аналитический	0.10	-
1828	355535.16	2171847.69	Картометрический	1.00	-
1829	355624.26	2171818.64	Картометрический	1.00	-
1830	355716.11	2171745.89	Картометрический	1.00	-
1831	355727.00	2171736.03	Картометрический	1.00	-
1832	355756.65	2171688.73	Картометрический	1.00	-
1833	355776.70	2171597.35	Картометрический	1.00	-
1834	355824.97	2171560.45	Картометрический	1.00	-
1835	355925.55	2171538.39	Картометрический	1.00	-
1836	356034.40	2171548.50	Картометрический	1.00	-
1837	356091.94	2171530.83	Картометрический	1.00	-
1838	356193.51	2171457.65	Картометрический	1.00	-
1839	356211.69	2171447.08	Картометрический	1.00	-
1840	356326.70	2171397.65	Картометрический	1.00	-
1841	356402.29	2171331.46	Картометрический	1.00	-
1842	356469.26	2171283.30	Картометрический	1.00	-
1843	356481.29	2171255.30	Картометрический	1.00	-
1844	356466.79	2171220.01	Картометрический	1.00	-
1845	356491.91	2171169.83	Картометрический	1.00	-
1846	356519.62	2171133.90	Картометрический	1.00	-
1847	356587.72	2171088.87	Картометрический	1.00	-
1848	356683.48	2171066.31	Картометрический	1.00	-
1849	356919.49	2170959.81	Картометрический	1.00	-
1850	357057.77	2170907.42	Картометрический	1.00	-
1851	357143.14	2170741.35	Картометрический	1.00	-
1852	357195.99	2170676.97	Картометрический	1.00	-
1853	357268.98	2170626.96	Картометрический	1.00	-
1854	357290.63	2170563.47	Картометрический	1.00	-
1855	357283.93	2170530.00	Картометрический	1.00	-
1856	357424.09	2170437.40	Картометрический	1.00	-
1857	357477.61	2170440.84	Картометрический	1.00	-
1858	357668.75	2170362.87	Картометрический	1.00	-
1859	357774.69	2170223.62	Картометрический	1.00	-
1860	357796.80	2170217.08	Картометрический	1.00	-
1861	358173.84	2170200.07	Картометрический	1.00	-
1862	358420.59	2170208.88	Картометрический	1.00	-
1863	358676.51	2170083.68	Картометрический	1.00	-
1681	358768.46	2170060.43	Картометрический	1.00	-



3. Сведения о характерных точках части (частей) границы объекта					
Обозначение характерных точек части границы	Координаты, м		Метод определения координат характерной точки	Средняя квадратическая погрешность положения характерной точки (Mt), м	Описание обозначения точки на местности (при наличии)
	X	Y			
1	2	3	4	5	6
Часть №					
-	-	-	-	-	-

План границ объекта

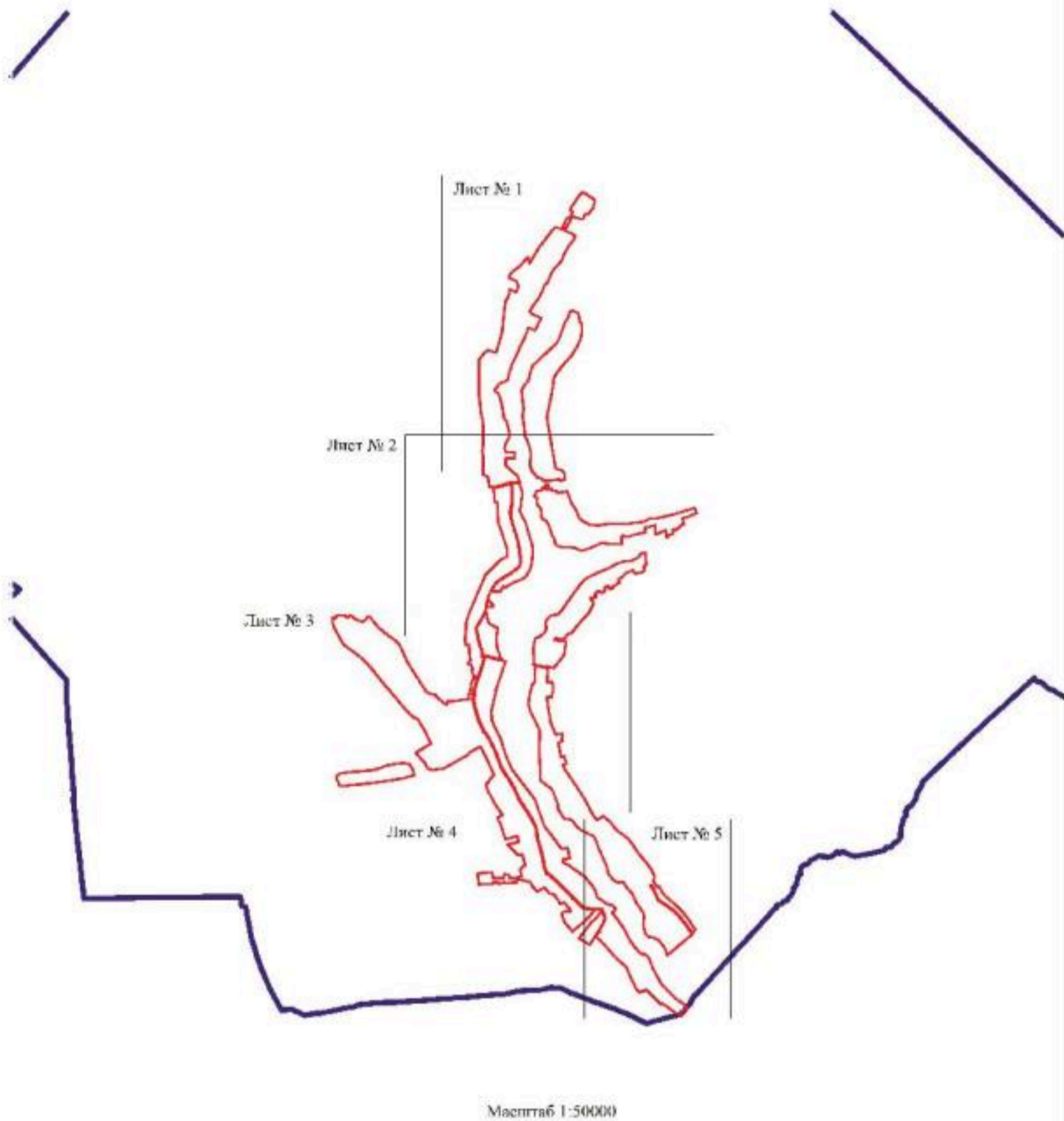
Схема расположения листов плана границ объекта



Используемые условные знаки и обозначения:

-  границы территориальной зоны
-  границы муниципального образования
-  область и номер листа плана границ объекта

Руководитель БУВО «Нормативно-проектный центр»

Подпись  Ю.В. Шалыгина Дата « 17 » августа 2021 г.

Место для оттиска печати (с/рм. (дальняя) печать, составившего описание местоположения границ объекта





Масштаб 1:1000

Пункты замера: 1-14
— граница территории
— ось населенного пункта

Рис. 1. План-схема территории
Дата: 10.05.2010 г.
Масштаб: 1:1000



11.10.2017 10:00:00

11.10.2017 10:00:00

PROJEKTOWA I BUDOWLANA S.C. ul. Słowackiego 10, 01-644 Warszawa
KRS 0000281113 NIP 525-252-525
www.pib.pl

11.10.2017 10:00:00

11.10.2017 10:00:00

П. от границ области

Лист № 1



Масштаб 1:5000

Некоторые условные знаки и обозначения:

- границы территориальной зоны
- 196 — характерные точки границ территориальной зоны

Руководитель ИУ/ОО «Информационно-проектный центр»
 Подпись: *Ю.Я. Шиманова* Дата: 17.08.2021г.
 Место и дата составления: *г. Екатеринбург*





Используемые условные знаки и обозначения:

- граница территории населенной зоны
- граница муниципального образования
- 300 — кадастровый номер границ территории населенной зоны

Масштаб 1:5000

Руководитель БУ ВО «Национальный проектный центр»
 Подпись: *[Подпись]* И.В. Шаломина Дата: 17 августа 2021г.
 Место для печати: *[Печать]* И.В. Шаломина

Место для печати: *[Печать]* И.В. Шаломина

ОПИСАНИЕ МЕСТОПОЛОЖЕНИЯ ГРАНИЦ

Общественно-деловая зона села Лозовое - ОД/1

(наименование объекта, местоположение границ которого описано
(далее - объект))

Раздел 1

Сведения об объекте		
№ п/п	Характеристики объекта	Описание характеристик
1	2	3
1	Местоположение объекта	Воронежская область, Верхнемамонский муниципальный район, Лозовское 1-е сельское поселение, село Лозовое
2	Площадь объекта \pm величина погрешности определения площади ($P \pm \Delta P$)	201257 \pm -1570 м ²
3	Иные характеристики объекта	-

Сведения о местоположении границ объекта

1. Система координат: МСК - 36, зона 2

2. Сведения о характерных точках границ объекта

Обозначение характерных точек границ	Координаты, м		Метод определения координат характерной точки	Средняя квадратическая погрешность положения характерной точки (M _t), м	Описание обозначения точки на местности (при наличии)
	X	Y			
1	2	3	4	5	6
1	361625.85	2170252.56	Картометрический	1.00	-
2	361623.17	2170257.35	Аналитический	0.10	-
3	361620.62	2170270.95	Аналитический	0.10	-
4	361620.72	2170284.09	Аналитический	0.10	-
5	361620.77	2170290.49	Аналитический	0.10	-
6	361622.72	2170309.81	Аналитический	0.10	-
7	361624.30	2170328.37	Аналитический	0.10	-
8	361630.46	2170377.22	Аналитический	0.10	-
9	361633.34	2170407.21	Аналитический	0.10	-
10	361634.59	2170431.04	Аналитический	0.10	-
11	361634.44	2170455.01	Аналитический	0.10	-
12	361633.74	2170475.83	Аналитический	0.10	-
13	361638.86	2170496.45	Картометрический	1.00	-
14	361653.04	2170514.38	Картометрический	1.00	-
15	361653.78	2170533.22	Картометрический	1.00	-
16	361639.57	2170559.95	Картометрический	1.00	-
17	361593.60	2170556.11	Картометрический	1.00	-
18	361544.09	2170554.20	Картометрический	1.00	-
19	361506.64	2170553.79	Картометрический	1.00	-
20	361497.25	2170532.65	Картометрический	1.00	-
21	361492.23	2170521.42	Картометрический	1.00	-
22	361491.80	2170519.08	Картометрический	1.00	-
23	361481.92	2170458.59	Аналитический	0.10	-
24	361477.53	2170430.93	Аналитический	0.10	-
25	361497.20	2170427.36	Аналитический	0.10	-
26	361496.00	2170418.56	Аналитический	0.10	-
27	361509.59	2170416.94	Аналитический	0.10	-
28	361503.87	2170368.85	Аналитический	0.10	-
29	361507.25	2170368.20	Аналитический	0.10	-
30	361530.29	2170363.69	Картометрический	1.00	-
31	361529.12	2170344.81	Картометрический	1.00	-
32	361526.54	2170287.15	Картометрический	1.00	-
33	361535.12	2170293.65	Картометрический	1.00	-
34	361535.45	2170295.43	Картометрический	1.00	-

1	2	3	4	5	6
35	361553.39	2170296.78	Картометрический	1.00	-
36	361561.15	2170322.27	Аналитический	0.10	-
37	361584.42	2170316.39	Аналитический	0.10	-
38	361584.75	2170279.55	Аналитический	0.10	-
39	361540.04	2170274.47	Аналитический	0.10	-
40	361543.65	2170242.67	Аналитический	0.10	-
41	361588.37	2170247.75	Аналитический	0.10	-
1	361625.85	2170252.56	Картометрический	1.00	-
42	359819.98	2168988.40	Картометрический	1.00	-
43	359824.44	2169007.18	Картометрический	1.00	-
44	359821.19	2169029.11	Картометрический	1.00	-
45	359787.64	2169098.31	Картометрический	1.00	-
46	359771.54	2169151.15	Картометрический	1.00	-
47	359764.10	2169223.75	Картометрический	1.00	-
48	359770.50	2169261.25	Картометрический	1.00	-
49	359712.52	2169253.69	Картометрический	1.00	-
50	359639.10	2169249.81	Картометрический	1.00	-
51	359558.22	2169252.66	Картометрический	1.00	-
52	359527.75	2169256.60	Картометрический	1.00	-
53	359516.33	2169090.83	Картометрический	1.00	-
54	359588.95	2169094.98	Картометрический	1.00	-
55	359618.70	2169064.64	Картометрический	1.00	-
56	359736.73	2169077.10	Картометрический	1.00	-
57	359756.08	2169080.29	Картометрический	1.00	-
42	359819.98	2168988.40	Картометрический	1.00	-
58	359134.32	2169116.03	Картометрический	1.00	-
59	359156.23	2169126.97	Картометрический	1.00	-
60	359225.87	2169169.87	Картометрический	1.00	-
61	359231.80	2169178.50	Картометрический	1.00	-
62	359247.19	2169206.36	Картометрический	1.00	-
63	359275.13	2169269.21	Картометрический	1.00	-
64	359273.57	2169274.84	Картометрический	1.00	-
65	359272.09	2169277.76	Аналитический	0.10	-
66	359269.52	2169280.55	Аналитический	0.10	-
67	359264.71	2169283.79	Аналитический	0.10	-
68	359252.42	2169289.83	Аналитический	0.10	-
69	359213.32	2169308.71	Аналитический	0.10	-
70	359178.46	2169324.02	Аналитический	0.10	-
71	359143.60	2169339.32	Аналитический	0.10	-
72	359128.07	2169345.80	Аналитический	0.10	-
73	359121.59	2169348.93	Аналитический	0.10	-
74	359113.77	2169353.85	Аналитический	0.10	-
75	359107.51	2169358.65	Аналитический	0.10	-
76	359106.94	2169358.78	Аналитический	0.10	-
77	359098.93	2169355.15	Картометрический	1.00	-
78	359050.80	2169330.36	Картометрический	1.00	-

1	2	3	4	5	6
79	359024.82	2169328.81	Картометрический	1.00	-
80	358979.45	2169327.36	Картометрический	1.00	-
81	358967.04	2169327.64	Картометрический	1.00	-
82	358965.59	2169317.60	Картометрический	1.00	-
83	358939.66	2169316.77	Картометрический	1.00	-
84	358939.68	2169317.98	Картометрический	1.00	-
85	358935.50	2169318.16	Картометрический	1.00	-
86	358933.85	2169321.05	Картометрический	1.00	-
87	358932.65	2169329.30	Картометрический	1.00	-
88	358928.35	2169329.06	Картометрический	1.00	-
89	358928.16	2169332.84	Картометрический	1.00	-
90	358927.40	2169342.73	Картометрический	1.00	-
91	358927.01	2169345.11	Картометрический	1.00	-
92	358926.09	2169349.90	Картометрический	1.00	-
93	358923.57	2169362.58	Картометрический	1.00	-
94	358917.67	2169361.49	Картометрический	1.00	-
95	358897.18	2169359.56	Картометрический	1.00	-
96	358885.99	2169357.93	Аналитический	0.10	-
97	358891.29	2169317.53	Картометрический	1.00	-
98	358895.18	2169291.07	Картометрический	1.00	-
99	358827.01	2169294.08	Картометрический	1.00	-
100	358816.63	2169197.67	Картометрический	1.00	-
101	359127.88	2169121.75	Картометрический	1.00	-
102	359134.28	2169116.01	Картометрический	1.00	-
58	359134.32	2169116.03	Картометрический	1.00	-
103	358133.68	2169288.08	Картометрический	1.00	-
104	358218.63	2169443.16	Картометрический	1.00	-
105	358204.39	2169450.67	Картометрический	1.00	-
106	358058.91	2169527.95	Картометрический	1.00	-
107	357970.69	2169349.85	Картометрический	1.00	-
108	358118.08	2169293.99	Картометрический	1.00	-
103	358133.68	2169288.08	Картометрический	1.00	-
109	357024.59	2169763.14	Картометрический	1.00	-
110	357058.23	2169891.88	Аналитический	0.10	-
111	357066.83	2169920.58	Аналитический	0.10	-
112	357035.30	2169930.48	Аналитический	0.10	-
113	356993.67	2169941.28	Картометрический	1.00	-
114	356957.94	2169787.36	Картометрический	1.00	-
115	357000.24	2169770.50	Картометрический	1.00	-
109	357024.59	2169763.14	Картометрический	1.00	-

3. Сведения о характерных точках части (частей) границы объекта					
Обозначение характерных точек части границы	Координаты, м		Метод определения координат характерной точки	Средняя квадратическая погрешность положения характерной точки (Mt), м	Описание обозначения точки на местности (при наличии)
	X	Y			
1	2	3	4	5	6
Часть №					
-	-	-	-	-	-

Раздел 4

План границ объекта

Схема расположения листов плана границ объекта

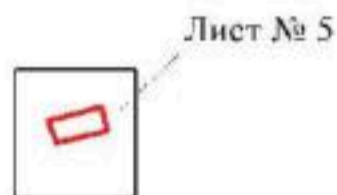
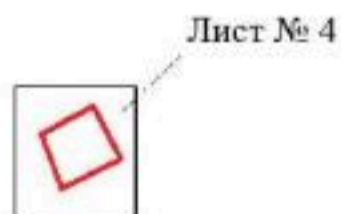
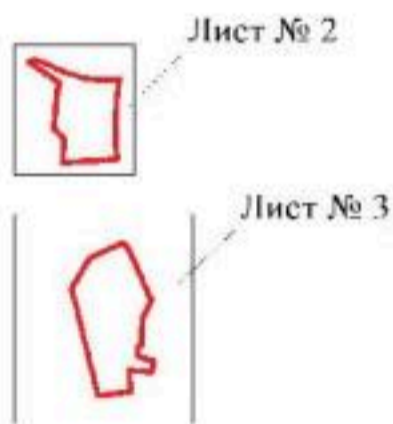

Масштаб 1:25000

Используемые условные знаки и обозначения:

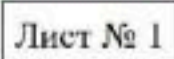
	границы территориальной зоны
	область и номер листа плана границ объекта

Руководитель БУВО «Нормативно-проектный центр»

Подпись  Ю.В.Шалыгина Дата « 17 » августа 2021 г.

Место для оттиска печати (при наличии) лица, составившего описание местоположения границ объекта



План границ объекта

Лист № 1



Масштаб 1:2000

Используемые условные знаки и обозначения:

— границы территориальной зоны

• 1
характерная точка границ территориальной зоны

Руководитель БУВО «Нормативно-проектный центр»

Подпись *Ю.В. Шалыгина* Ю.В. Шалыгина Дата « 17 » августа 2021 г.

Место для оттиска печати (при наличии) лица, составившего описание местоположения границ объекта



План границ объекта

Лист № 2



Масштаб 1:2000

Используемые условные знаки и обозначения:

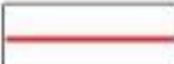
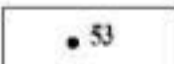
	границы территориальной зоны
	характерная точка границ территориальной зоны

Руководитель БУВО «Нормативно-проектный центр»

Подпись  Ю.В.Шальгина Дата « 17 » августа 2021 г.

Место для оттиска печати (при наличии) лица, составившего описание местоположения границ объекта





План границ объекта

Лист №3



Масштаб 1:2000

Используемые условные знаки и обозначения:

	границы территориальной зоны
	характерная точка границ территориальной зоны

Руководитель БУВО «Нормативно-проектный центр»
 Подпись Ю.В. Шалыгина Ю.В. Шалыгина Дата « 17 » августа 2021 г.
 Место для отрыва почтой (при наличии) лица, составившего описание местоположения границ объекта

План границ объекта

Лист № 4



Масштаб 1:2000

Используемые условные знаки и обозначения:

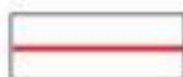

границы территориальной зоны



характерная точка границ территориальной зоны

Руководитель БУВО «Нормативно-проектный центр»

Подпись Ю.В. Шалыгина Ю.В. Шалыгина Дата « 17 » августа 2021 г.

Место для оттиска печати (при наличии) лица, составившего описание местоположения границ объекта



План границ объекта

Лист № 5



Масштаб 1:2000

Используемые условные знаки и обозначения:



границы территориальной зоны



характерная точка границ территориальной зоны

Руководитель БУВО «Нормативно-проектный центр»

Подпись Ю.В. Шалыгина Ю.В. Шалыгина Дата « 17 » августа 2021 г.

Место для оттиска печати (при наличии) лица, составившего описание местоположения границ объекта



ОПИСАНИЕ МЕСТОПОЛОЖЕНИЯ ГРАНИЦ

Производственная зона села Лозовое - П1/1

(наименование объекта, местоположение границ которого описано
(далее - объект)

Раздел 1

Сведения об объекте		
№ п/п	Характеристики объекта	Описание характеристик
1	2	3
1	Местоположение объекта	Воронежская область, Верхнемамонский муниципальный район, Лозовское 1-е сельское поселение, село Лозовое
2	Площадь объекта \pm величина погрешности определения площади ($P \pm \Delta P$)	46570 \pm 755 м ²
3	Иные характеристики объекта	-

Раздел 2

Сведения о местоположении границ объекта					
1. Система координат: МСК - 36, зона 2					
2. Сведения о характерных точках границ объекта					
Обозначение характерных точек границ	Координаты, м		Метод определения координат характерной точки	Средняя квадратическая погрешность положения характерной точки (Mt), м	Описание обозначения точки на местности (при наличии)
	X	Y			
1	2	3	4	5	6
1	356353.83	2170176.03	Картометрический	1.00	-
2	356406.20	2170268.52	Картометрический	1.00	-
3	356326.51	2170332.42	Картометрический	1.00	-
4	356318.17	2170393.21	Картометрический	1.00	-
5	356226.00	2170453.73	Картометрический	1.00	-
6	356202.52	2170413.11	Картометрический	1.00	-
7	356182.10	2170323.24	Картометрический	1.00	-
8	356209.18	2170306.41	Картометрический	1.00	-
9	356196.26	2170271.96	Картометрический	1.00	-
10	356155.23	2170178.44	Картометрический	1.00	-
11	356323.41	2170123.41	Картометрический	1.00	-
1	356353.83	2170176.03	Картометрический	1.00	-
3. Сведения о характерных точках части (частей) границы объекта					
Обозначение характерных точек части границы	Координаты, м		Метод определения координат характерной точки	Средняя квадратическая погрешность положения характерной точки (Mt), м	Описание обозначения точки на местности (при наличии)
	X	Y			
1	2	3	4	5	6
Часть №					
-	-	-	-	-	-

Раздел 4

План границ объекта



Масштаб 1:2000

Используемые условные знаки и обозначения:

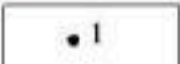
	границы территориальной зоны
	характерная точка границ территориальной зоны

Руководитель БУВО «Нормативно-проектный центр»

Подпись Ю.В. Шалыгина Ю.В. Шалыгина Дата « 17 » августа 2021 г.

Место для оттиска печати (при наличии) лица, составившего описание местоположения границ объекта



ОПИСАНИЕ МЕСТОПОЛОЖЕНИЯ ГРАНИЦ

Зона улиц, дорог, инженерной и транспортной инфраструктуры села Лозовое - ИТ1/1

(наименование объекта, местоположение границ которого описано
(далее - объект)

Раздел 1

Сведения об объекте		
№ п/п	Характеристики объекта	Описание характеристик
1	2	3
1	Местоположение объекта	Воронежская область, Верхнемамонский муниципальный район, Лозовское 1-е сельское поселение, село Лозовое
2	Площадь объекта ± величина погрешности определения площади ($P \pm \Delta P$)	136578+/-1293 м ²
3	Иные характеристики объекта	-

Раздел 2

Сведения о местоположении границ объекта					
1. Система координат: МСК - 36, зона 2					
2. Сведения о характерных точках границ объекта					
Обозначение характерных точек границ	Координаты, м		Метод определения координат характерной точки	Средняя квадратическая погрешность положения характерной точки (Mt), м	Описание обозначения точки на местности (при наличии)
	X	Y			
1	2	3	4	5	6
1	361538.68	2168986.76	Аналитический	0.10	-
2	361549.00	2168989.08	Аналитический	0.10	-
3	361548.65	2169109.41	Аналитический	0.10	-
4	361549.94	2169315.38	Аналитический	0.10	-
5	361554.06	2169314.88	Аналитический	0.10	-
6	361553.75	2169347.61	Аналитический	0.10	-
7	361552.58	2169459.26	Аналитический	0.10	-
8	361551.93	2169499.37	Аналитический	0.10	-
9	361552.07	2169548.43	Аналитический	0.10	-
10	361553.10	2169560.82	Аналитический	0.10	-
11	361556.07	2169597.46	Аналитический	0.10	-
12	361564.16	2169648.32	Аналитический	0.10	-
13	361572.66	2169684.97	Аналитический	0.10	-
14	361595.76	2169770.41	Аналитический	0.10	-
15	361601.63	2169790.51	Аналитический	0.10	-
16	361605.08	2169803.53	Аналитический	0.10	-
17	361606.60	2169807.74	Аналитический	0.10	-
18	361608.11	2169810.02	Аналитический	0.10	-
19	361609.64	2169811.44	Аналитический	0.10	-
20	361610.67	2169812.03	Аналитический	0.10	-
21	361612.57	2169812.32	Аналитический	0.10	-
22	361615.07	2169812.07	Аналитический	0.10	-
23	361617.66	2169811.04	Аналитический	0.10	-
24	361622.17	2169823.02	Аналитический	0.10	-
25	361620.59	2169824.26	Аналитический	0.10	-
26	361618.50	2169827.68	Аналитический	0.10	-
27	361618.24	2169830.84	Аналитический	0.10	-
28	361618.29	2169836.41	Аналитический	0.10	-
29	361618.47	2169838.67	Аналитический	0.10	-
30	361620.28	2169839.06	Аналитический	0.10	-
31	361621.22	2169839.40	Аналитический	0.10	-
32	361621.82	2169840.75	Аналитический	0.10	-
33	361621.97	2169846.84	Аналитический	0.10	-
34	361620.49	2169848.55	Аналитический	0.10	-

1	2	3	4	5	6
35	361619.15	2169848.83	Аналитический	0.10	-
36	361619.20	2169850.56	Аналитический	0.10	-
37	361619.20	2169852.58	Аналитический	0.10	-
38	361619.16	2169858.62	Аналитический	0.10	-
39	361619.11	2169864.33	Аналитический	0.10	-
40	361619.23	2169868.81	Аналитический	0.10	-
41	361620.37	2169878.34	Аналитический	0.10	-
42	361624.39	2169906.12	Аналитический	0.10	-
43	361630.66	2169943.92	Аналитический	0.10	-
44	361634.15	2169971.22	Аналитический	0.10	-
45	361641.27	2170027.56	Аналитический	0.10	-
46	361645.34	2170059.08	Аналитический	0.10	-
47	361648.91	2170079.47	Аналитический	0.10	-
48	361654.21	2170099.95	Аналитический	0.10	-
49	361660.66	2170121.20	Аналитический	0.10	-
50	361670.35	2170153.12	Аналитический	0.10	-
51	361675.71	2170178.13	Аналитический	0.10	-
52	361677.06	2170200.23	Аналитический	0.10	-
53	361673.68	2170214.21	Аналитический	0.10	-
54	361668.26	2170224.13	Аналитический	0.10	-
55	361654.60	2170239.40	Аналитический	0.10	-
56	361640.91	2170254.72	Аналитический	0.10	-
57	361636.55	2170262.53	Аналитический	0.10	-
58	361634.15	2170274.19	Аналитический	0.10	-
59	361633.89	2170283.69	Аналитический	0.10	-
60	361636.02	2170307.85	Аналитический	0.10	-
61	361637.74	2170325.74	Аналитический	0.10	-
62	361639.81	2170342.81	Аналитический	0.10	-
63	361642.37	2170365.52	Аналитический	0.10	-
64	361645.00	2170389.14	Аналитический	0.10	-
65	361647.08	2170415.64	Аналитический	0.10	-
66	361647.67	2170440.05	Аналитический	0.10	-
67	361646.82	2170475.08	Аналитический	0.10	-
68	361633.74	2170475.83	Аналитический	0.10	-
69	361634.44	2170455.01	Аналитический	0.10	-
70	361634.59	2170431.04	Аналитический	0.10	-
71	361633.34	2170407.21	Аналитический	0.10	-
72	361630.46	2170377.22	Аналитический	0.10	-
73	361624.30	2170328.37	Аналитический	0.10	-
74	361622.72	2170309.81	Аналитический	0.10	-
75	361620.77	2170290.49	Аналитический	0.10	-
76	361620.72	2170284.09	Аналитический	0.10	-
77	361620.62	2170270.95	Аналитический	0.10	-
78	361623.17	2170257.35	Аналитический	0.10	-
79	361625.85	2170252.56	Аналитический	0.10	-
80	361630.01	2170245.17	Аналитический	0.10	-
81	361644.46	2170229.56	Аналитический	0.10	-
82	361655.71	2170216.84	Аналитический	0.10	-

1	2	3	4	5	6
83	361661.20	2170208.80	Аналитический	0.10	-
84	361663.68	2170198.12	Аналитический	0.10	-
85	361663.00	2170178.66	Аналитический	0.10	-
86	361657.82	2170157.97	Аналитический	0.10	-
87	361655.15	2170147.28	Аналитический	0.10	-
88	361646.56	2170121.87	Аналитический	0.10	-
89	361639.35	2170097.55	Аналитический	0.10	-
90	361633.12	2170070.73	Аналитический	0.10	-
91	361628.42	2170037.44	Аналитический	0.10	-
92	361622.47	2169988.67	Аналитический	0.10	-
93	361616.28	2169943.55	Аналитический	0.10	-
94	361611.48	2169913.17	Аналитический	0.10	-
95	361603.50	2169873.11	Аналитический	0.10	-
96	361601.60	2169868.77	Аналитический	0.10	-
97	361597.69	2169862.57	Аналитический	0.10	-
98	361595.45	2169859.00	Аналитический	0.10	-
99	361591.54	2169855.74	Аналитический	0.10	-
100	361589.03	2169853.66	Аналитический	0.10	-
101	361584.24	2169849.81	Аналитический	0.10	-
102	361577.07	2169849.44	Аналитический	0.10	-
103	361575.66	2169849.40	Аналитический	0.10	-
104	361570.10	2169849.73	Аналитический	0.10	-
105	361556.05	2169853.71	Аналитический	0.10	-
106	361541.23	2169857.42	Аналитический	0.10	-
107	361532.53	2169858.99	Аналитический	0.10	-
108	361525.97	2169859.78	Аналитический	0.10	-
109	361514.33	2169860.11	Аналитический	0.10	-
110	361506.72	2169859.63	Аналитический	0.10	-
111	361501.33	2169859.41	Аналитический	0.10	-
112	361487.66	2169859.14	Аналитический	0.10	-
113	361457.84	2169858.75	Аналитический	0.10	-
114	361442.66	2169857.59	Аналитический	0.10	-
115	361427.39	2169856.73	Аналитический	0.10	-
116	361415.81	2169857.13	Аналитический	0.10	-
117	361401.97	2169857.67	Аналитический	0.10	-
118	361382.46	2169857.45	Аналитический	0.10	-
119	361362.07	2169855.06	Аналитический	0.10	-
120	361347.61	2169852.65	Аналитический	0.10	-
121	361331.51	2169851.31	Аналитический	0.10	-
122	361316.00	2169851.49	Аналитический	0.10	-
123	361301.84	2169850.88	Аналитический	0.10	-
124	361292.68	2169849.46	Аналитический	0.10	-
125	361283.83	2169846.32	Аналитический	0.10	-
126	361269.29	2169842.44	Аналитический	0.10	-
127	361257.97	2169840.10	Аналитический	0.10	-
128	361246.81	2169838.08	Аналитический	0.10	-
129	361233.00	2169834.00	Аналитический	0.10	-
130	361224.45	2169833.14	Аналитический	0.10	-

1	2	3	4	5	6
131	361201.07	2169834.07	Аналитический	0.10	-
132	361178.22	2169837.69	Аналитический	0.10	-
133	361139.59	2169846.52	Аналитический	0.10	-
134	361106.53	2169855.37	Аналитический	0.10	-
135	361096.21	2169857.97	Аналитический	0.10	-
136	361088.26	2169859.60	Аналитический	0.10	-
137	361080.91	2169861.50	Аналитический	0.10	-
138	361071.82	2169863.89	Аналитический	0.10	-
139	361062.87	2169867.23	Аналитический	0.10	-
140	361051.77	2169871.06	Аналитический	0.10	-
141	361040.43	2169874.89	Аналитический	0.10	-
142	361029.03	2169879.16	Аналитический	0.10	-
143	361017.98	2169883.14	Аналитический	0.10	-
144	361006.70	2169886.80	Аналитический	0.10	-
145	360994.57	2169890.59	Аналитический	0.10	-
146	360982.16	2169894.20	Аналитический	0.10	-
147	360969.87	2169897.92	Аналитический	0.10	-
148	360956.62	2169901.65	Аналитический	0.10	-
149	360943.13	2169905.51	Аналитический	0.10	-
150	360931.25	2169908.99	Аналитический	0.10	-
151	360919.64	2169912.47	Аналитический	0.10	-
152	360907.32	2169915.79	Аналитический	0.10	-
153	360892.97	2169920.12	Аналитический	0.10	-
154	360861.78	2169927.45	Аналитический	0.10	-
155	360820.96	2169936.29	Аналитический	0.10	-
156	360807.37	2169938.56	Аналитический	0.10	-
157	360794.15	2169941.05	Аналитический	0.10	-
158	360780.74	2169943.79	Аналитический	0.10	-
159	360766.92	2169945.72	Аналитический	0.10	-
160	360753.24	2169947.92	Аналитический	0.10	-
161	360739.14	2169950.43	Аналитический	0.10	-
162	360725.21	2169952.74	Аналитический	0.10	-
163	360711.38	2169955.13	Аналитический	0.10	-
164	360696.85	2169957.41	Аналитический	0.10	-
165	360682.11	2169958.95	Аналитический	0.10	-
166	360667.60	2169960.57	Аналитический	0.10	-
167	360654.08	2169961.97	Аналитический	0.10	-
168	360642.11	2169963.64	Аналитический	0.10	-
169	360629.31	2169964.92	Аналитический	0.10	-
170	360616.57	2169965.93	Аналитический	0.10	-
171	360603.40	2169965.48	Аналитический	0.10	-
172	360590.98	2169964.89	Аналитический	0.10	-
173	360577.22	2169962.70	Аналитический	0.10	-
174	360564.49	2169959.81	Аналитический	0.10	-
175	360552.05	2169955.95	Аналитический	0.10	-
176	360539.66	2169950.75	Аналитический	0.10	-
177	360527.75	2169943.47	Аналитический	0.10	-
178	360518.27	2169935.74	Аналитический	0.10	-

1	2	3	4	5	6
179	360510.25	2169927.58	Аналитический	0.10	-
180	360502.75	2169916.94	Аналитический	0.10	-
181	360495.77	2169906.75	Аналитический	0.10	-
182	360488.51	2169896.40	Аналитический	0.10	-
183	360480.84	2169885.75	Аналитический	0.10	-
184	360472.78	2169875.04	Аналитический	0.10	-
185	360464.82	2169864.37	Аналитический	0.10	-
186	360456.69	2169853.74	Аналитический	0.10	-
187	360447.31	2169841.18	Аналитический	0.10	-
188	360439.42	2169829.52	Аналитический	0.10	-
189	360432.38	2169817.81	Аналитический	0.10	-
190	360424.88	2169806.86	Аналитический	0.10	-
191	360417.79	2169794.36	Аналитический	0.10	-
192	360410.53	2169782.55	Аналитический	0.10	-
193	360403.65	2169770.31	Аналитический	0.10	-
194	360396.97	2169758.13	Аналитический	0.10	-
195	360389.95	2169745.93	Аналитический	0.10	-
196	360383.54	2169735.35	Аналитический	0.10	-
197	360374.84	2169722.76	Аналитический	0.10	-
198	360367.09	2169711.65	Аналитический	0.10	-
199	360359.22	2169701.36	Аналитический	0.10	-
200	360351.47	2169690.81	Аналитический	0.10	-
201	360343.71	2169679.56	Аналитический	0.10	-
202	360335.68	2169667.80	Аналитический	0.10	-
203	360327.63	2169656.71	Аналитический	0.10	-
204	360319.12	2169646.96	Аналитический	0.10	-
205	360317.84	2169645.93	Аналитический	0.10	-
206	360309.62	2169639.40	Аналитический	0.10	-
207	360298.26	2169633.14	Аналитический	0.10	-
208	360285.85	2169626.54	Аналитический	0.10	-
209	360273.35	2169619.62	Аналитический	0.10	-
210	360261.28	2169611.86	Аналитический	0.10	-
211	360249.88	2169604.19	Аналитический	0.10	-
212	360239.11	2169596.37	Аналитический	0.10	-
213	360233.14	2169592.69	Аналитический	0.10	-
214	360228.90	2169589.41	Аналитический	0.10	-
215	360218.26	2169584.21	Аналитический	0.10	-
216	360206.32	2169579.41	Аналитический	0.10	-
217	360193.55	2169574.78	Аналитический	0.10	-
218	360180.29	2169569.92	Аналитический	0.10	-
219	360166.88	2169564.53	Аналитический	0.10	-
220	360153.73	2169559.17	Аналитический	0.10	-
221	360141.24	2169554.07	Аналитический	0.10	-
222	360121.33	2169546.74	Аналитический	0.10	-
223	360109.19	2169542.75	Аналитический	0.10	-
224	360097.14	2169539.00	Аналитический	0.10	-
225	360086.15	2169535.96	Аналитический	0.10	-
226	360077.51	2169533.90	Аналитический	0.10	-

1	2	3	4	5	6
227	360051.78	2169529.10	Аналитический	0.10	-
228	360040.34	2169528.58	Аналитический	0.10	-
229	360028.49	2169527.67	Аналитический	0.10	-
230	360016.65	2169526.98	Аналитический	0.10	-
231	360002.81	2169526.26	Аналитический	0.10	-
232	359989.33	2169524.79	Аналитический	0.10	-
233	359976.79	2169522.11	Аналитический	0.10	-
234	359962.19	2169517.93	Аналитический	0.10	-
235	359949.21	2169513.17	Аналитический	0.10	-
236	359936.63	2169507.07	Аналитический	0.10	-
237	359924.79	2169500.22	Аналитический	0.10	-
238	359914.32	2169492.99	Аналитический	0.10	-
239	359902.98	2169485.62	Аналитический	0.10	-
240	359893.18	2169479.82	Аналитический	0.10	-
241	359882.14	2169473.69	Аналитический	0.10	-
242	359870.57	2169467.35	Аналитический	0.10	-
243	359858.86	2169460.81	Аналитический	0.10	-
244	359847.36	2169454.30	Аналитический	0.10	-
245	359836.14	2169448.05	Аналитический	0.10	-
246	359825.16	2169441.99	Аналитический	0.10	-
247	359814.54	2169436.28	Аналитический	0.10	-
248	359804.27	2169430.79	Аналитический	0.10	-
249	359794.63	2169425.79	Аналитический	0.10	-
250	359783.65	2169419.30	Аналитический	0.10	-
251	359773.71	2169413.38	Аналитический	0.10	-
252	359763.69	2169407.37	Аналитический	0.10	-
253	359753.75	2169401.60	Аналитический	0.10	-
254	359743.78	2169396.79	Аналитический	0.10	-
255	359733.25	2169394.04	Аналитический	0.10	-
256	359722.58	2169393.71	Аналитический	0.10	-
257	359712.82	2169395.52	Аналитический	0.10	-
258	359703.83	2169398.23	Аналитический	0.10	-
259	359694.96	2169400.96	Аналитический	0.10	-
260	359686.17	2169403.47	Аналитический	0.10	-
261	359653.35	2169410.61	Аналитический	0.10	-
262	359625.32	2169416.26	Аналитический	0.10	-
263	359614.57	2169418.78	Аналитический	0.10	-
264	359603.61	2169421.04	Аналитический	0.10	-
265	359592.45	2169423.28	Аналитический	0.10	-
266	359581.35	2169425.83	Аналитический	0.10	-
267	359570.41	2169428.41	Аналитический	0.10	-
268	359559.68	2169431.10	Аналитический	0.10	-
269	359548.96	2169433.81	Аналитический	0.10	-
270	359538.30	2169435.92	Аналитический	0.10	-
271	359528.05	2169438.54	Аналитический	0.10	-
272	359518.24	2169441.91	Аналитический	0.10	-
273	359508.90	2169445.68	Аналитический	0.10	-
274	359499.54	2169449.77	Аналитический	0.10	-

1	2	3	4	5	6
275	359489.82	2169454.25	Аналитический	0.10	-
276	359479.65	2169458.77	Аналитический	0.10	-
277	359469.22	2169462.61	Аналитический	0.10	-
278	359458.86	2169465.38	Аналитический	0.10	-
279	359448.04	2169467.59	Аналитический	0.10	-
280	359438.69	2169468.81	Аналитический	0.10	-
281	359430.29	2169469.38	Аналитический	0.10	-
282	359423.40	2169469.91	Аналитический	0.10	-
283	359416.08	2169470.83	Аналитический	0.10	-
284	359410.33	2169472.18	Аналитический	0.10	-
285	359403.73	2169473.48	Аналитический	0.10	-
286	359400.09	2169476.38	Аналитический	0.10	-
287	359390.74	2169484.89	Аналитический	0.10	-
288	359389.27	2169487.22	Аналитический	0.10	-
289	359388.09	2169490.73	Аналитический	0.10	-
290	359387.15	2169499.76	Аналитический	0.10	-
291	359387.93	2169510.48	Аналитический	0.10	-
292	359386.64	2169521.57	Аналитический	0.10	-
293	359384.30	2169536.24	Аналитический	0.10	-
294	359375.47	2169569.65	Аналитический	0.10	-
295	359366.42	2169603.18	Аналитический	0.10	-
296	359356.81	2169636.91	Аналитический	0.10	-
297	359348.18	2169668.91	Аналитический	0.10	-
298	359340.90	2169699.68	Аналитический	0.10	-
299	359336.31	2169726.45	Аналитический	0.10	-
300	359332.68	2169747.81	Аналитический	0.10	-
301	359329.66	2169768.93	Аналитический	0.10	-
302	359327.40	2169811.04	Аналитический	0.10	-
303	359324.59	2169816.91	Аналитический	0.10	-
304	359321.41	2169818.89	Аналитический	0.10	-
305	359308.50	2169822.15	Аналитический	0.10	-
306	359307.40	2169821.28	Аналитический	0.10	-
307	359305.78	2169818.22	Аналитический	0.10	-
308	359305.61	2169812.64	Аналитический	0.10	-
309	359315.15	2169766.94	Аналитический	0.10	-
310	359327.56	2169697.88	Аналитический	0.10	-
311	359335.19	2169665.65	Аналитический	0.10	-
312	359343.89	2169633.38	Аналитический	0.10	-
313	359353.51	2169599.63	Аналитический	0.10	-
314	359371.28	2169533.08	Аналитический	0.10	-
315	359375.55	2169517.11	Аналитический	0.10	-
316	359375.60	2169511.60	Аналитический	0.10	-
317	359374.91	2169507.44	Аналитический	0.10	-
318	359371.60	2169504.65	Аналитический	0.10	-
319	359366.00	2169502.47	Аналитический	0.10	-
320	359359.83	2169500.91	Аналитический	0.10	-
321	359353.53	2169499.41	Аналитический	0.10	-
322	359332.77	2169493.38	Аналитический	0.10	-

1	2	3	4	5	6
323	359322.40	2169490.27	Аналитический	0.10	-
324	359300.91	2169483.22	Аналитический	0.10	-
325	359281.16	2169479.04	Аналитический	0.10	-
326	359263.64	2169473.24	Аналитический	0.10	-
327	359241.23	2169466.83	Аналитический	0.10	-
328	359192.62	2169452.87	Аналитический	0.10	-
329	359171.52	2169446.19	Аналитический	0.10	-
330	359149.31	2169438.24	Аналитический	0.10	-
331	359139.95	2169435.04	Аналитический	0.10	-
332	359122.73	2169428.11	Аналитический	0.10	-
333	359102.53	2169420.56	Аналитический	0.10	-
334	359081.83	2169413.53	Аналитический	0.10	-
335	359060.16	2169406.76	Аналитический	0.10	-
336	359014.57	2169392.71	Аналитический	0.10	-
337	359008.41	2169390.88	Аналитический	0.10	-
338	359001.96	2169389.04	Аналитический	0.10	-
339	358995.64	2169387.48	Аналитический	0.10	-
340	358989.02	2169385.86	Аналитический	0.10	-
341	358982.38	2169384.40	Аналитический	0.10	-
342	358977.33	2169383.37	Аналитический	0.10	-
343	358970.83	2169381.95	Аналитический	0.10	-
344	358961.69	2169380.19	Аналитический	0.10	-
345	358942.67	2169377.47	Аналитический	0.10	-
346	358899.93	2169372.16	Аналитический	0.10	-
347	358890.78	2169370.94	Аналитический	0.10	-
348	358861.13	2169365.49	Аналитический	0.10	-
349	358841.85	2169363.87	Аналитический	0.10	-
350	358819.72	2169362.37	Аналитический	0.10	-
351	358813.09	2169362.51	Аналитический	0.10	-
352	358807.42	2169362.64	Аналитический	0.10	-
353	358802.08	2169363.31	Аналитический	0.10	-
354	358774.77	2169369.28	Аналитический	0.10	-
355	358735.83	2169378.41	Аналитический	0.10	-
356	358721.12	2169382.17	Аналитический	0.10	-
357	358699.51	2169388.75	Аналитический	0.10	-
358	358658.42	2169398.81	Аналитический	0.10	-
359	358621.19	2169410.61	Аналитический	0.10	-
360	358581.19	2169421.52	Аналитический	0.10	-
361	358560.71	2169429.10	Аналитический	0.10	-
362	358544.22	2169435.09	Аналитический	0.10	-
363	358514.54	2169447.33	Аналитический	0.10	-
364	358494.37	2169456.56	Аналитический	0.10	-
365	358476.45	2169464.10	Аналитический	0.10	-
366	358454.61	2169476.72	Аналитический	0.10	-
367	358427.43	2169492.89	Аналитический	0.10	-
368	358420.07	2169497.19	Аналитический	0.10	-
369	358392.29	2169515.09	Аналитический	0.10	-
370	358362.06	2169535.51	Аналитический	0.10	-

1	2	3	4	5	6
371	358338.22	2169550.63	Аналитический	0.10	-
372	358320.92	2169561.52	Аналитический	0.10	-
373	358306.03	2169570.26	Аналитический	0.10	-
374	358282.86	2169581.58	Аналитический	0.10	-
375	358257.13	2169594.51	Аналитический	0.10	-
376	358243.03	2169601.43	Аналитический	0.10	-
377	358234.12	2169607.51	Аналитический	0.10	-
378	358227.92	2169611.77	Аналитический	0.10	-
379	358218.03	2169616.30	Аналитический	0.10	-
380	358197.07	2169625.56	Аналитический	0.10	-
381	358175.40	2169635.37	Аналитический	0.10	-
382	358159.99	2169641.64	Аналитический	0.10	-
383	358129.88	2169652.68	Аналитический	0.10	-
384	358085.80	2169668.74	Аналитический	0.10	-
385	358060.76	2169678.81	Аналитический	0.10	-
386	358040.88	2169686.57	Аналитический	0.10	-
387	358026.02	2169692.57	Аналитический	0.10	-
388	358000.94	2169701.02	Аналитический	0.10	-
389	357971.40	2169710.68	Аналитический	0.10	-
390	357959.76	2169714.75	Аналитический	0.10	-
391	357951.94	2169718.38	Аналитический	0.10	-
392	357931.30	2169730.20	Аналитический	0.10	-
393	357918.68	2169738.07	Аналитический	0.10	-
394	357906.70	2169746.23	Аналитический	0.10	-
395	357875.24	2169766.53	Аналитический	0.10	-
396	357851.15	2169782.04	Аналитический	0.10	-
397	357824.34	2169799.33	Аналитический	0.10	-
398	357802.96	2169813.49	Аналитический	0.10	-
399	357784.71	2169825.20	Аналитический	0.10	-
400	357768.79	2169835.41	Аналитический	0.10	-
401	357752.30	2169845.77	Аналитический	0.10	-
402	357739.77	2169853.15	Аналитический	0.10	-
403	357732.96	2169857.61	Аналитический	0.10	-
404	357721.25	2169864.70	Аналитический	0.10	-
405	357708.58	2169872.33	Аналитический	0.10	-
406	357692.76	2169881.05	Аналитический	0.10	-
407	357680.89	2169887.33	Аналитический	0.10	-
408	357669.97	2169892.52	Аналитический	0.10	-
409	357656.33	2169898.52	Аналитический	0.10	-
410	357630.06	2169909.41	Аналитический	0.10	-
411	357611.01	2169917.97	Аналитический	0.10	-
412	357568.14	2169937.17	Аналитический	0.10	-
413	357550.74	2169945.60	Аналитический	0.10	-
414	357526.94	2169957.29	Аналитический	0.10	-
415	357518.28	2169962.30	Аналитический	0.10	-
416	357502.27	2169972.47	Аналитический	0.10	-
417	357481.72	2169987.71	Аналитический	0.10	-
418	357458.55	2170003.93	Аналитический	0.10	-

1	2	3	4	5	6
419	357435.52	2170018.52	Аналитический	0.10	-
420	357403.11	2170038.12	Аналитический	0.10	-
421	357358.34	2170066.15	Аналитический	0.10	-
422	357347.89	2170072.61	Аналитический	0.10	-
423	357304.10	2170101.11	Аналитический	0.10	-
424	357275.58	2170118.06	Аналитический	0.10	-
425	357242.86	2170136.15	Аналитический	0.10	-
426	357227.46	2170145.56	Аналитический	0.10	-
427	357217.14	2170150.65	Аналитический	0.10	-
428	357211.48	2170152.45	Аналитический	0.10	-
429	357202.34	2170155.17	Аналитический	0.10	-
430	357186.24	2170159.53	Аналитический	0.10	-
431	357169.72	2170163.08	Аналитический	0.10	-
432	357130.77	2170170.03	Аналитический	0.10	-
433	357087.48	2170177.52	Аналитический	0.10	-
434	357055.90	2170183.23	Аналитический	0.10	-
435	357036.05	2170184.58	Аналитический	0.10	-
436	357021.06	2170189.40	Аналитический	0.10	-
437	356992.39	2170196.16	Аналитический	0.10	-
438	356953.50	2170206.22	Аналитический	0.10	-
439	356927.51	2170214.52	Аналитический	0.10	-
440	356907.36	2170220.24	Аналитический	0.10	-
441	356878.21	2170229.50	Аналитический	0.10	-
442	356847.00	2170237.68	Аналитический	0.10	-
443	356816.48	2170244.63	Аналитический	0.10	-
444	356793.07	2170249.39	Аналитический	0.10	-
445	356773.78	2170254.15	Аналитический	0.10	-
446	356744.97	2170262.33	Аналитический	0.10	-
447	356726.57	2170267.05	Аналитический	0.10	-
448	356704.44	2170270.60	Аналитический	0.10	-
449	356671.26	2170272.73	Аналитический	0.10	-
450	356657.74	2170274.85	Аналитический	0.10	-
451	356652.14	2170276.32	Аналитический	0.10	-
452	356647.18	2170278.33	Аналитический	0.10	-
453	356636.20	2170283.47	Аналитический	0.10	-
454	356625.92	2170289.16	Аналитический	0.10	-
455	356613.03	2170297.43	Аналитический	0.10	-
456	356605.22	2170303.09	Аналитический	0.10	-
457	356597.68	2170310.37	Аналитический	0.10	-
458	356589.12	2170319.74	Аналитический	0.10	-
459	356572.10	2170338.79	Аналитический	0.10	-
460	356559.43	2170352.56	Аналитический	0.10	-
461	356536.81	2170375.85	Аналитический	0.10	-
462	356520.76	2170391.91	Аналитический	0.10	-
463	356495.87	2170418.84	Аналитический	0.10	-
464	356476.13	2170441.30	Аналитический	0.10	-
465	356454.19	2170464.47	Аналитический	0.10	-
466	356431.88	2170487.19	Аналитический	0.10	-

1	2	3	4	5	6
467	356417.86	2170502.84	Аналитический	0.10	-
468	356392.53	2170527.69	Аналитический	0.10	-
469	356386.29	2170535.13	Аналитический	0.10	-
470	356364.61	2170558.01	Аналитический	0.10	-
471	356336.55	2170586.46	Аналитический	0.10	-
472	356304.82	2170616.84	Аналитический	0.10	-
473	356276.91	2170643.11	Аналитический	0.10	-
474	356250.63	2170667.75	Аналитический	0.10	-
475	356232.54	2170684.77	Аналитический	0.10	-
476	356210.09	2170706.00	Аналитический	0.10	-
477	356185.74	2170730.06	Аналитический	0.10	-
478	356172.94	2170743.96	Аналитический	0.10	-
479	356163.99	2170752.77	Аналитический	0.10	-
480	356157.24	2170761.68	Аналитический	0.10	-
481	356151.46	2170770.02	Аналитический	0.10	-
482	356147.44	2170779.38	Аналитический	0.10	-
483	356142.84	2170797.37	Аналитический	0.10	-
484	356139.04	2170821.12	Аналитический	0.10	-
485	356137.98	2170831.36	Аналитический	0.10	-
486	356136.87	2170842.05	Аналитический	0.10	-
487	356135.65	2170854.97	Аналитический	0.10	-
488	356134.01	2170881.89	Аналитический	0.10	-
489	356132.38	2170919.88	Аналитический	0.10	-
490	356131.16	2170936.65	Аналитический	0.10	-
491	356128.43	2170965.37	Аналитический	0.10	-
492	356127.52	2170981.70	Аналитический	0.10	-
493	356127.62	2170986.49	Аналитический	0.10	-
494	356128.87	2170991.78	Аналитический	0.10	-
495	356130.64	2170995.22	Аналитический	0.10	-
496	356134.31	2170999.38	Аналитический	0.10	-
497	356129.53	2171012.69	Аналитический	0.10	-
498	356125.52	2171011.65	Аналитический	0.10	-
499	356121.95	2171011.83	Аналитический	0.10	-
500	356118.10	2171012.97	Аналитический	0.10	-
501	356112.76	2171015.54	Аналитический	0.10	-
502	356110.51	2171017.08	Аналитический	0.10	-
503	356105.29	2171020.63	Аналитический	0.10	-
504	356097.67	2171025.12	Аналитический	0.10	-
505	356091.53	2171028.06	Аналитический	0.10	-
506	356081.14	2171033.28	Аналитический	0.10	-
507	356062.79	2171039.55	Аналитический	0.10	-
508	356044.39	2171043.80	Аналитический	0.10	-
509	356009.04	2171045.64	Аналитический	0.10	-
510	355982.54	2171041.32	Аналитический	0.10	-
511	355963.78	2171034.99	Аналитический	0.10	-
512	355943.63	2171025.75	Аналитический	0.10	-
513	355929.86	2171019.31	Аналитический	0.10	-
514	355903.21	2171005.80	Аналитический	0.10	-

1	2	3	4	5	6
515	355873.17	2170988.36	Аналитический	0.10	-
516	355862.67	2170982.46	Аналитический	0.10	-
517	355858.12	2170980.20	Аналитический	0.10	-
518	355855.21	2170979.27	Аналитический	0.10	-
519	355850.46	2170978.96	Аналитический	0.10	-
520	355844.78	2170980.19	Аналитический	0.10	-
521	355840.42	2170983.05	Аналитический	0.10	-
522	355836.21	2170977.08	Аналитический	0.10	-
523	355838.19	2170972.61	Аналитический	0.10	-
524	355837.21	2170969.04	Аналитический	0.10	-
525	355834.38	2170966.07	Аналитический	0.10	-
526	355811.53	2170951.81	Аналитический	0.10	-
527	355808.32	2170957.23	Аналитический	0.10	-
528	355802.62	2170953.17	Аналитический	0.10	-
529	355804.42	2170950.54	Аналитический	0.10	-
530	355796.55	2170945.52	Аналитический	0.10	-
531	355784.26	2170937.38	Аналитический	0.10	-
532	355773.52	2170930.58	Аналитический	0.10	-
533	355746.92	2170914.71	Аналитический	0.10	-
534	355726.97	2170903.00	Аналитический	0.10	-
535	355695.82	2170884.85	Аналитический	0.10	-
536	355662.69	2170865.26	Картометрический	1.00	-
537	355670.85	2170850.79	Картометрический	1.00	-
538	355704.24	2170870.55	Аналитический	0.10	-
539	355755.28	2170901.20	Аналитический	0.10	-
540	355807.74	2170935.15	Аналитический	0.10	-
541	355841.01	2170956.82	Аналитический	0.10	-
542	355846.19	2170961.05	Аналитический	0.10	-
543	355851.07	2170964.80	Аналитический	0.10	-
544	355858.04	2170970.16	Аналитический	0.10	-
545	355877.48	2170980.94	Аналитический	0.10	-
546	355907.41	2170998.95	Аналитический	0.10	-
547	355934.60	2171011.81	Аналитический	0.10	-
548	355947.32	2171017.77	Аналитический	0.10	-
549	355966.98	2171027.35	Аналитический	0.10	-
550	355984.59	2171033.32	Аналитический	0.10	-
551	356009.51	2171036.80	Аналитический	0.10	-
552	356036.61	2171034.84	Аналитический	0.10	-
553	356040.18	2171034.10	Аналитический	0.10	-
554	356046.17	2171031.68	Аналитический	0.10	-
555	356059.70	2171028.67	Аналитический	0.10	-
556	356069.48	2171025.55	Аналитический	0.10	-
557	356075.33	2171023.51	Аналитический	0.10	-
558	356082.39	2171020.17	Аналитический	0.10	-
559	356089.41	2171015.92	Аналитический	0.10	-
560	356095.27	2171011.41	Аналитический	0.10	-
561	356100.25	2171006.60	Аналитический	0.10	-
562	356104.00	2171000.48	Аналитический	0.10	-

1	2	3	4	5	6
563	356107.00	2170995.11	Аналитический	0.10	-
564	356108.81	2170990.87	Аналитический	0.10	-
565	356110.52	2170986.59	Аналитический	0.10	-
566	356111.91	2170982.13	Аналитический	0.10	-
567	356115.15	2170970.65	Аналитический	0.10	-
568	356116.64	2170961.50	Аналитический	0.10	-
569	356117.99	2170944.79	Аналитический	0.10	-
570	356119.76	2170919.76	Аналитический	0.10	-
571	356121.53	2170886.41	Аналитический	0.10	-
572	356123.71	2170857.79	Аналитический	0.10	-
573	356125.47	2170842.88	Аналитический	0.10	-
574	356136.23	2170784.71	Аналитический	0.10	-
575	356137.24	2170773.23	Аналитический	0.10	-
576	356138.97	2170766.95	Аналитический	0.10	-
577	356143.45	2170757.86	Аналитический	0.10	-
578	356148.97	2170749.58	Аналитический	0.10	-
579	356155.70	2170742.16	Аналитический	0.10	-
580	356163.22	2170734.52	Аналитический	0.10	-
581	356191.39	2170707.76	Аналитический	0.10	-
582	356194.74	2170704.90	Аналитический	0.10	-
583	356209.28	2170690.98	Аналитический	0.10	-
584	356237.67	2170662.64	Аналитический	0.10	-
585	356252.65	2170647.26	Аналитический	0.10	-
586	356260.44	2170639.46	Аналитический	0.10	-
587	356264.35	2170633.67	Аналитический	0.10	-
588	356265.44	2170630.77	Аналитический	0.10	-
589	356265.36	2170625.63	Аналитический	0.10	-
590	356264.73	2170621.94	Аналитический	0.10	-
591	356272.56	2170619.32	Аналитический	0.10	-
592	356273.89	2170621.73	Аналитический	0.10	-
593	356275.42	2170622.48	Аналитический	0.10	-
594	356277.27	2170622.56	Аналитический	0.10	-
595	356279.89	2170622.05	Аналитический	0.10	-
596	356281.62	2170621.03	Аналитический	0.10	-
597	356293.79	2170609.65	Аналитический	0.10	-
598	356311.75	2170593.33	Аналитический	0.10	-
599	356338.42	2170566.94	Аналитический	0.10	-
600	356361.69	2170543.94	Аналитический	0.10	-
601	356368.60	2170536.81	Аналитический	0.10	-
602	356378.97	2170526.12	Аналитический	0.10	-
603	356405.57	2170500.55	Аналитический	0.10	-
604	356430.03	2170475.93	Аналитический	0.10	-
605	356442.14	2170459.61	Аналитический	0.10	-
606	356457.11	2170442.67	Аналитический	0.10	-
607	356477.79	2170420.89	Аналитический	0.10	-
608	356494.52	2170402.92	Аналитический	0.10	-
609	356508.97	2170386.85	Аналитический	0.10	-
610	356525.45	2170370.24	Аналитический	0.10	-

1	2	3	4	5	6
611	356537.54	2170357.19	Аналитический	0.10	-
612	356551.94	2170341.97	Аналитический	0.10	-
613	356557.71	2170336.86	Аналитический	0.10	-
614	356569.44	2170325.14	Аналитический	0.10	-
615	356580.06	2170313.83	Аналитический	0.10	-
616	356582.53	2170311.16	Аналитический	0.10	-
617	356583.85	2170308.46	Аналитический	0.10	-
618	356583.97	2170305.06	Аналитический	0.10	-
619	356582.97	2170300.83	Аналитический	0.10	-
620	356580.81	2170297.72	Аналитический	0.10	-
621	356583.87	2170294.99	Картометрический	1.00	-
622	356590.35	2170288.60	Аналитический	0.10	-
623	356593.47	2170289.01	Аналитический	0.10	-
624	356597.50	2170289.18	Аналитический	0.10	-
625	356600.19	2170288.93	Аналитический	0.10	-
626	356603.09	2170287.93	Аналитический	0.10	-
627	356614.18	2170282.11	Аналитический	0.10	-
628	356626.29	2170275.44	Аналитический	0.10	-
629	356632.04	2170272.29	Аналитический	0.10	-
630	356641.09	2170268.18	Аналитический	0.10	-
631	356651.12	2170264.47	Аналитический	0.10	-
632	356664.11	2170261.47	Аналитический	0.10	-
633	356684.39	2170256.73	Аналитический	0.10	-
634	356719.25	2170251.03	Аналитический	0.10	-
635	356742.15	2170247.21	Аналитический	0.10	-
636	356743.53	2170247.79	Аналитический	0.10	-
637	356743.92	2170246.87	Аналитический	0.10	-
638	356781.07	2170239.95	Аналитический	0.10	-
639	356799.44	2170235.59	Аналитический	0.10	-
640	356829.01	2170229.46	Аналитический	0.10	-
641	356844.36	2170226.60	Аналитический	0.10	-
642	356868.54	2170220.23	Аналитический	0.10	-
643	356892.47	2170213.16	Аналитический	0.10	-
644	356914.78	2170205.53	Аналитический	0.10	-
645	356937.53	2170198.18	Аналитический	0.10	-
646	356953.92	2170193.13	Аналитический	0.10	-
647	356969.46	2170189.72	Аналитический	0.10	-
648	356985.65	2170185.64	Аналитический	0.10	-
649	356997.38	2170182.78	Аналитический	0.10	-
650	357027.91	2170176.24	Аналитический	0.10	-
651	357049.95	2170172.83	Аналитический	0.10	-
652	357056.44	2170171.37	Аналитический	0.10	-
653	357059.80	2170169.43	Аналитический	0.10	-
654	357062.36	2170167.52	Аналитический	0.10	-
655	357064.14	2170165.10	Аналитический	0.10	-
656	357066.94	2170160.03	Аналитический	0.10	-
657	357077.52	2170159.30	Аналитический	0.10	-
658	357078.77	2170162.26	Аналитический	0.10	-

1	2	3	4	5	6
659	357080.33	2170164.17	Аналитический	0.10	-
660	357082.32	2170165.23	Аналитический	0.10	-
661	357085.41	2170165.72	Аналитический	0.10	-
662	357109.07	2170162.20	Аналитический	0.10	-
663	357144.31	2170156.76	Аналитический	0.10	-
664	357162.68	2170153.37	Аналитический	0.10	-
665	357180.21	2170150.10	Аналитический	0.10	-
666	357190.35	2170147.67	Аналитический	0.10	-
667	357199.28	2170144.69	Аналитический	0.10	-
668	357207.92	2170141.32	Аналитический	0.10	-
669	357221.34	2170134.54	Аналитический	0.10	-
670	357238.84	2170124.50	Аналитический	0.10	-
671	357258.85	2170111.17	Аналитический	0.10	-
672	357288.23	2170091.87	Аналитический	0.10	-
673	357309.99	2170079.14	Аналитический	0.10	-
674	357337.25	2170063.95	Аналитический	0.10	-
675	357356.35	2170053.56	Аналитический	0.10	-
676	357383.15	2170036.96	Аналитический	0.10	-
677	357406.31	2170022.93	Аналитический	0.10	-
678	357420.31	2170015.04	Аналитический	0.10	-
679	357434.98	2170005.54	Аналитический	0.10	-
680	357446.80	2169997.38	Аналитический	0.10	-
681	357463.81	2169985.14	Аналитический	0.10	-
682	357481.77	2169971.94	Аналитический	0.10	-
683	357493.08	2169963.36	Аналитический	0.10	-
684	357502.80	2169956.78	Аналитический	0.10	-
685	357511.30	2169951.85	Аналитический	0.10	-
686	357526.31	2169944.35	Аналитический	0.10	-
687	357549.87	2169932.91	Аналитический	0.10	-
688	357583.24	2169916.97	Аналитический	0.10	-
689	357618.38	2169902.26	Аналитический	0.10	-
690	357644.93	2169890.96	Аналитический	0.10	-
691	357658.79	2169884.98	Аналитический	0.10	-
692	357673.45	2169878.06	Аналитический	0.10	-
693	357687.56	2169870.18	Аналитический	0.10	-
694	357701.57	2169862.03	Аналитический	0.10	-
695	357718.30	2169851.28	Аналитический	0.10	-
696	357738.06	2169839.15	Аналитический	0.10	-
697	357758.33	2169827.45	Аналитический	0.10	-
698	357776.55	2169816.03	Аналитический	0.10	-
699	357795.06	2169803.65	Аналитический	0.10	-
700	357819.70	2169787.32	Аналитический	0.10	-
701	357844.33	2169771.12	Аналитический	0.10	-
702	357862.30	2169758.59	Аналитический	0.10	-
703	357881.25	2169746.32	Аналитический	0.10	-
704	357907.00	2169730.52	Аналитический	0.10	-
705	357930.02	2169717.04	Аналитический	0.10	-
706	357946.22	2169707.64	Аналитический	0.10	-

1	2	3	4	5	6
707	357954.17	2169703.12	Аналитический	0.10	-
708	357968.54	2169697.23	Аналитический	0.10	-
709	357980.01	2169692.86	Аналитический	0.10	-
710	357994.88	2169688.23	Аналитический	0.10	-
711	358019.26	2169680.60	Аналитический	0.10	-
712	358031.61	2169676.94	Аналитический	0.10	-
713	358054.86	2169667.42	Аналитический	0.10	-
714	358083.59	2169656.79	Аналитический	0.10	-
715	358115.04	2169644.68	Аналитический	0.10	-
716	358139.95	2169635.56	Аналитический	0.10	-
717	358166.48	2169625.76	Аналитический	0.10	-
718	358192.20	2169615.15	Аналитический	0.10	-
719	358200.49	2169611.89	Аналитический	0.10	-
720	358208.06	2169608.37	Аналитический	0.10	-
721	358215.10	2169604.71	Аналитический	0.10	-
722	358226.92	2169598.06	Аналитический	0.10	-
723	358237.70	2169591.51	Аналитический	0.10	-
724	358258.15	2169581.42	Аналитический	0.10	-
725	358281.14	2169569.58	Аналитический	0.10	-
726	358293.49	2169563.20	Аналитический	0.10	-
727	358323.04	2169545.64	Аналитический	0.10	-
728	358341.11	2169535.04	Аналитический	0.10	-
729	358363.45	2169521.19	Аналитический	0.10	-
730	358402.57	2169494.93	Аналитический	0.10	-
731	358404.95	2169492.94	Аналитический	0.10	-
732	358405.91	2169490.88	Аналитический	0.10	-
733	358406.25	2169489.76	Аналитический	0.10	-
734	358406.13	2169487.88	Аналитический	0.10	-
735	358405.65	2169486.34	Аналитический	0.10	-
736	358402.98	2169482.13	Аналитический	0.10	-
737	358416.13	2169473.85	Аналитический	0.10	-
738	358421.46	2169475.41	Аналитический	0.10	-
739	358425.01	2169475.54	Аналитический	0.10	-
740	358429.74	2169474.61	Аналитический	0.10	-
741	358435.16	2169472.89	Аналитический	0.10	-
742	358446.79	2169466.14	Аналитический	0.10	-
743	358470.64	2169453.19	Аналитический	0.10	-
744	358484.95	2169445.97	Аналитический	0.10	-
745	358518.43	2169429.70	Аналитический	0.10	-
746	358538.25	2169418.66	Аналитический	0.10	-
747	358547.97	2169414.64	Аналитический	0.10	-
748	358557.71	2169411.08	Аналитический	0.10	-
749	358585.58	2169402.22	Аналитический	0.10	-
750	358621.31	2169392.82	Аналитический	0.10	-
751	358650.03	2169387.62	Аналитический	0.10	-
752	358675.32	2169380.96	Аналитический	0.10	-
753	358697.23	2169375.24	Аналитический	0.10	-
754	358732.64	2169365.71	Аналитический	0.10	-

1	2	3	4	5	6
755	358773.36	2169355.50	Аналитический	0.10	-
756	358790.97	2169351.54	Аналитический	0.10	-
757	358798.38	2169350.44	Аналитический	0.10	-
758	358806.48	2169349.75	Аналитический	0.10	-
759	358812.90	2169349.62	Аналитический	0.10	-
760	358816.09	2169348.60	Аналитический	0.10	-
761	358817.79	2169347.75	Аналитический	0.10	-
762	358818.87	2169346.67	Аналитический	0.10	-
763	358821.00	2169342.65	Аналитический	0.10	-
764	358822.04	2169339.64	Аналитический	0.10	-
765	358832.07	2169339.44	Аналитический	0.10	-
766	358833.78	2169344.37	Аналитический	0.10	-
767	358837.34	2169347.55	Аналитический	0.10	-
768	358839.63	2169349.08	Аналитический	0.10	-
769	358841.83	2169350.12	Аналитический	0.10	-
770	358845.19	2169351.41	Аналитический	0.10	-
771	358866.18	2169355.07	Аналитический	0.10	-
772	358885.99	2169357.94	Аналитический	0.10	-
773	358897.18	2169359.56	Аналитический	0.10	-
774	358917.67	2169361.49	Аналитический	0.10	-
775	358923.57	2169362.58	Аналитический	0.10	-
776	358931.09	2169363.10	Аналитический	0.10	-
777	358972.89	2169369.43	Аналитический	0.10	-
778	358995.17	2169373.88	Аналитический	0.10	-
779	359004.35	2169376.47	Аналитический	0.10	-
780	359039.62	2169387.78	Аналитический	0.10	-
781	359063.35	2169395.24	Аналитический	0.10	-
782	359065.73	2169395.48	Аналитический	0.10	-
783	359069.72	2169395.08	Аналитический	0.10	-
784	359075.41	2169394.56	Аналитический	0.10	-
785	359076.88	2169393.85	Аналитический	0.10	-
786	359078.13	2169393.13	Аналитический	0.10	-
787	359080.58	2169391.21	Аналитический	0.10	-
788	359083.92	2169387.65	Аналитический	0.10	-
789	359090.98	2169378.32	Аналитический	0.10	-
790	359100.47	2169366.36	Аналитический	0.10	-
791	359107.51	2169358.65	Аналитический	0.10	-
792	359113.77	2169353.85	Аналитический	0.10	-
793	359121.59	2169348.93	Аналитический	0.10	-
794	359128.07	2169345.80	Аналитический	0.10	-
795	359143.60	2169339.32	Аналитический	0.10	-
796	359178.46	2169324.02	Аналитический	0.10	-
797	359213.32	2169308.71	Аналитический	0.10	-
798	359252.42	2169289.83	Аналитический	0.10	-
799	359264.71	2169283.79	Аналитический	0.10	-
800	359269.52	2169280.55	Аналитический	0.10	-
801	359272.09	2169277.76	Аналитический	0.10	-
802	359273.57	2169274.84	Аналитический	0.10	-

1	2	3	4	5	6
803	359275.13	2169269.21	Картометрический	1.00	-
804	359247.19	2169206.36	Картометрический	1.00	-
805	359231.80	2169178.50	Картометрический	1.00	-
806	359225.87	2169169.87	Картометрический	1.00	-
807	359230.99	2169165.34	Картометрический	1.00	-
808	359235.92	2169160.98	Картометрический	1.00	-
809	359238.63	2169163.53	Картометрический	1.00	-
810	359240.31	2169163.87	Картометрический	1.00	-
811	359242.17	2169163.83	Картометрический	1.00	-
812	359243.62	2169163.19	Картометрический	1.00	-
813	359251.38	2169156.14	Картометрический	1.00	-
814	359272.85	2169139.25	Картометрический	1.00	-
815	359314.83	2169110.03	Картометрический	1.00	-
816	359363.35	2169078.51	Картометрический	1.00	-
817	359366.73	2169086.62	Картометрический	1.00	-
818	359497.99	2169004.64	Картометрический	1.00	-
819	359501.43	2169013.33	Картометрический	1.00	-
820	359479.57	2169025.56	Картометрический	1.00	-
821	359450.01	2169043.50	Картометрический	1.00	-
822	359421.35	2169061.16	Картометрический	1.00	-
823	359395.17	2169077.64	Картометрический	1.00	-
824	359369.50	2169094.39	Картометрический	1.00	-
825	359347.92	2169108.28	Картометрический	1.00	-
826	359323.82	2169123.80	Картометрический	1.00	-
827	359281.97	2169151.74	Картометрический	1.00	-
828	359261.40	2169167.26	Картометрический	1.00	-
829	359256.35	2169173.43	Картометрический	1.00	-
830	359255.06	2169180.90	Картометрический	1.00	-
831	359260.88	2169201.56	Картометрический	1.00	-
832	359273.28	2169234.12	Картометрический	1.00	-
833	359284.93	2169263.02	Картометрический	1.00	-
834	359295.74	2169280.08	Аналитический	0.10	-
835	359298.29	2169284.22	Аналитический	0.10	-
836	359287.85	2169290.46	Аналитический	0.10	-
837	359283.93	2169289.27	Аналитический	0.10	-
838	359282.26	2169289.16	Аналитический	0.10	-
839	359280.13	2169289.38	Аналитический	0.10	-
840	359278.46	2169289.60	Аналитический	0.10	-
841	359274.10	2169291.61	Аналитический	0.10	-
842	359267.49	2169294.97	Аналитический	0.10	-
843	359244.27	2169305.92	Аналитический	0.10	-
844	359199.37	2169326.96	Аналитический	0.10	-
845	359187.40	2169332.17	Аналитический	0.10	-
846	359139.58	2169352.62	Аналитический	0.10	-
847	359125.72	2169359.43	Аналитический	0.10	-
848	359116.12	2169365.91	Аналитический	0.10	-
849	359107.51	2169374.85	Аналитический	0.10	-
850	359099.92	2169386.14	Аналитический	0.10	-

1	2	3	4	5	6
851	359097.19	2169392.50	Аналитический	0.10	-
852	359096.54	2169395.73	Аналитический	0.10	-
853	359095.58	2169400.31	Аналитический	0.10	-
854	359095.93	2169405.04	Аналитический	0.10	-
855	359096.21	2169405.98	Аналитический	0.10	-
856	359106.59	2169409.46	Аналитический	0.10	-
857	359127.27	2169417.16	Аналитический	0.10	-
858	359144.46	2169424.41	Аналитический	0.10	-
859	359154.85	2169428.66	Аналитический	0.10	-
860	359175.07	2169434.94	Аналитический	0.10	-
861	359196.01	2169441.57	Аналитический	0.10	-
862	359244.48	2169455.49	Аналитический	0.10	-
863	359266.91	2169461.91	Аналитический	0.10	-
864	359308.70	2169474.05	Аналитический	0.10	-
865	359325.75	2169478.95	Аналитический	0.10	-
866	359336.08	2169482.37	Аналитический	0.10	-
867	359354.94	2169487.27	Аналитический	0.10	-
868	359360.12	2169487.70	Аналитический	0.10	-
869	359365.68	2169487.20	Аналитический	0.10	-
870	359369.78	2169484.69	Аналитический	0.10	-
871	359371.71	2169480.50	Аналитический	0.10	-
872	359371.05	2169475.00	Аналитический	0.10	-
873	359369.52	2169468.53	Аналитический	0.10	-
874	359368.21	2169461.96	Аналитический	0.10	-
875	359367.90	2169460.72	Аналитический	0.10	-
876	359380.77	2169457.65	Аналитический	0.10	-
877	359385.03	2169460.73	Аналитический	0.10	-
878	359390.12	2169462.57	Аналитический	0.10	-
879	359396.98	2169462.98	Аналитический	0.10	-
880	359409.57	2169462.94	Аналитический	0.10	-
881	359419.17	2169462.10	Аналитический	0.10	-
882	359428.76	2169461.52	Аналитический	0.10	-
883	359444.49	2169460.58	Аналитический	0.10	-
884	359459.38	2169457.56	Аналитический	0.10	-
885	359468.70	2169455.49	Аналитический	0.10	-
886	359484.68	2169449.46	Аналитический	0.10	-
887	359493.65	2169444.94	Аналитический	0.10	-
888	359502.26	2169440.68	Аналитический	0.10	-
889	359511.53	2169436.78	Аналитический	0.10	-
890	359521.20	2169433.38	Аналитический	0.10	-
891	359531.11	2169430.91	Аналитический	0.10	-
892	359541.32	2169428.35	Аналитический	0.10	-
893	359553.06	2169424.96	Аналитический	0.10	-
894	359564.33	2169422.21	Аналитический	0.10	-
895	359575.49	2169420.14	Аналитический	0.10	-
896	359586.77	2169417.64	Аналитический	0.10	-
897	359598.38	2169415.25	Аналитический	0.10	-
898	359610.17	2169412.82	Аналитический	0.10	-

1	2	3	4	5	6
899	359655.83	2169402.71	Аналитический	0.10	-
900	359666.25	2169400.61	Аналитический	0.10	-
901	359676.63	2169398.34	Аналитический	0.10	-
902	359687.16	2169395.92	Аналитический	0.10	-
903	359697.74	2169393.11	Аналитический	0.10	-
904	359708.84	2169389.66	Аналитический	0.10	-
905	359718.62	2169386.83	Аналитический	0.10	-
906	359728.97	2169385.88	Аналитический	0.10	-
907	359738.72	2169387.10	Аналитический	0.10	-
908	359746.85	2169389.80	Аналитический	0.10	-
909	359754.36	2169393.29	Аналитический	0.10	-
910	359754.89	2169392.24	Аналитический	0.10	-
911	359756.24	2169389.91	Аналитический	0.10	-
912	359767.07	2169393.40	Аналитический	0.10	-
913	359765.52	2169396.67	Аналитический	0.10	-
914	359764.91	2169398.18	Аналитический	0.10	-
915	359769.90	2169402.75	Аналитический	0.10	-
916	359777.80	2169407.05	Аналитический	0.10	-
917	359787.31	2169412.49	Аналитический	0.10	-
918	359797.32	2169418.22	Аналитический	0.10	-
919	359807.30	2169423.94	Аналитический	0.10	-
920	359816.88	2169429.52	Аналитический	0.10	-
921	359826.67	2169434.92	Аналитический	0.10	-
922	359838.14	2169441.43	Аналитический	0.10	-
923	359852.00	2169448.68	Аналитический	0.10	-
924	359862.20	2169454.30	Аналитический	0.10	-
925	359872.45	2169460.09	Аналитический	0.10	-
926	359882.79	2169465.98	Аналитический	0.10	-
927	359893.18	2169471.48	Аналитический	0.10	-
928	359903.44	2169477.14	Аналитический	0.10	-
929	359913.40	2169483.34	Аналитический	0.10	-
930	359923.19	2169490.07	Аналитический	0.10	-
931	359932.84	2169496.54	Аналитический	0.10	-
932	359942.98	2169501.81	Аналитический	0.10	-
933	359953.43	2169506.59	Аналитический	0.10	-
934	359964.23	2169510.63	Аналитический	0.10	-
935	359975.05	2169513.93	Аналитический	0.10	-
936	359990.46	2169517.86	Аналитический	0.10	-
937	360006.04	2169519.37	Аналитический	0.10	-
938	360035.17	2169521.36	Аналитический	0.10	-
939	360059.65	2169522.70	Аналитический	0.10	-
940	360077.97	2169526.51	Аналитический	0.10	-
941	360091.51	2169529.57	Аналитический	0.10	-
942	360104.58	2169533.95	Аналитический	0.10	-
943	360116.65	2169538.03	Аналитический	0.10	-
944	360135.63	2169544.98	Аналитический	0.10	-
945	360167.29	2169555.80	Аналитический	0.10	-
946	360198.76	2169568.26	Аналитический	0.10	-

1	2	3	4	5	6
947	360205.77	2169570.79	Аналитический	0.10	-
948	360213.24	2169573.76	Аналитический	0.10	-
949	360221.08	2169577.34	Аналитический	0.10	-
950	360228.74	2169581.41	Аналитический	0.10	-
951	360236.60	2169585.85	Аналитический	0.10	-
952	360243.46	2169590.26	Аналитический	0.10	-
953	360249.49	2169594.49	Аналитический	0.10	-
954	360253.56	2169597.80	Аналитический	0.10	-
955	360261.12	2169602.53	Аналитический	0.10	-
956	360267.27	2169606.85	Аналитический	0.10	-
957	360274.06	2169611.11	Аналитический	0.10	-
958	360280.63	2169614.91	Аналитический	0.10	-
959	360287.80	2169618.90	Аналитический	0.10	-
960	360295.37	2169623.00	Аналитический	0.10	-
961	360303.04	2169627.11	Аналитический	0.10	-
962	360310.24	2169631.24	Аналитический	0.10	-
963	360315.98	2169635.30	Аналитический	0.10	-
964	360321.41	2169639.76	Аналитический	0.10	-
965	360325.44	2169643.43	Аналитический	0.10	-
966	360332.73	2169651.18	Аналитический	0.10	-
967	360339.64	2169659.85	Аналитический	0.10	-
968	360345.84	2169668.20	Аналитический	0.10	-
969	360351.73	2169676.37	Аналитический	0.10	-
970	360357.26	2169684.36	Аналитический	0.10	-
971	360361.88	2169691.23	Аналитический	0.10	-
972	360366.41	2169697.79	Аналитический	0.10	-
973	360371.17	2169704.58	Аналитический	0.10	-
974	360376.38	2169712.18	Аналитический	0.10	-
975	360381.96	2169720.52	Аналитический	0.10	-
976	360386.12	2169726.63	Аналитический	0.10	-
977	360390.75	2169733.79	Аналитический	0.10	-
978	360394.79	2169740.20	Аналитический	0.10	-
979	360398.33	2169745.92	Аналитический	0.10	-
980	360402.27	2169752.77	Аналитический	0.10	-
981	360406.41	2169760.02	Аналитический	0.10	-
982	360410.72	2169767.63	Аналитический	0.10	-
983	360414.95	2169775.13	Аналитический	0.10	-
984	360419.27	2169782.34	Аналитический	0.10	-
985	360423.86	2169789.66	Аналитический	0.10	-
986	360428.28	2169796.91	Аналитический	0.10	-
987	360432.40	2169804.13	Аналитический	0.10	-
988	360437.30	2169812.55	Аналитический	0.10	-
989	360442.79	2169821.51	Аналитический	0.10	-
990	360448.40	2169830.37	Аналитический	0.10	-
991	360454.35	2169839.02	Аналитический	0.10	-
992	360460.56	2169847.31	Аналитический	0.10	-
993	360466.83	2169855.40	Аналитический	0.10	-
994	360473.37	2169863.46	Аналитический	0.10	-

1	2	3	4	5	6
995	360479.72	2169871.41	Аналитический	0.10	-
996	360485.62	2169879.25	Аналитический	0.10	-
997	360499.86	2169898.48	Аналитический	0.10	-
998	360505.50	2169906.97	Аналитический	0.10	-
999	360510.54	2169915.19	Аналитический	0.10	-
1000	360518.16	2169924.43	Аналитический	0.10	-
1001	360526.42	2169932.95	Аналитический	0.10	-
1002	360534.47	2169939.50	Аналитический	0.10	-
1003	360545.27	2169945.42	Аналитический	0.10	-
1004	360557.70	2169950.68	Аналитический	0.10	-
1005	360571.84	2169954.66	Аналитический	0.10	-
1006	360580.79	2169956.59	Аналитический	0.10	-
1007	360588.82	2169957.91	Аналитический	0.10	-
1008	360596.99	2169959.11	Аналитический	0.10	-
1009	360606.01	2169959.78	Аналитический	0.10	-
1010	360614.81	2169959.85	Аналитический	0.10	-
1011	360623.07	2169959.48	Аналитический	0.10	-
1012	360631.63	2169958.69	Аналитический	0.10	-
1013	360639.91	2169957.46	Аналитический	0.10	-
1014	360655.43	2169954.86	Аналитический	0.10	-
1015	360657.28	2169954.52	Аналитический	0.10	-
1016	360657.30	2169954.33	Аналитический	0.10	-
1017	360657.20	2169952.34	Аналитический	0.10	-
1018	360657.14	2169948.98	Аналитический	0.10	-
1019	360668.58	2169949.11	Аналитический	0.10	-
1020	360668.56	2169952.39	Аналитический	0.10	-
1021	360668.65	2169952.59	Аналитический	0.10	-
1022	360669.40	2169952.77	Аналитический	0.10	-
1023	360674.04	2169953.00	Аналитический	0.10	-
1024	360687.12	2169951.39	Аналитический	0.10	-
1025	360709.65	2169948.89	Аналитический	0.10	-
1026	360733.64	2169944.72	Аналитический	0.10	-
1027	360754.05	2169940.35	Аналитический	0.10	-
1028	360776.17	2169936.40	Аналитический	0.10	-
1029	360789.06	2169934.34	Аналитический	0.10	-
1030	360802.23	2169932.69	Аналитический	0.10	-
1031	360823.54	2169928.89	Аналитический	0.10	-
1032	360847.67	2169923.40	Аналитический	0.10	-
1033	360865.89	2169919.18	Аналитический	0.10	-
1034	360877.57	2169916.31	Аналитический	0.10	-
1035	360888.21	2169913.38	Аналитический	0.10	-
1036	360900.85	2169910.14	Аналитический	0.10	-
1037	360909.29	2169907.71	Аналитический	0.10	-
1038	360923.63	2169903.64	Аналитический	0.10	-
1039	360933.36	2169900.89	Аналитический	0.10	-
1040	360942.63	2169898.00	Аналитический	0.10	-
1041	360946.39	2169897.19	Аналитический	0.10	-
1042	360964.74	2169891.56	Аналитический	0.10	-

1	2	3	4	5	6
1043	360971.42	2169889.31	Аналитический	0.10	-
1044	360981.69	2169886.61	Аналитический	0.10	-
1045	360990.24	2169884.04	Аналитический	0.10	-
1046	360999.42	2169881.49	Аналитический	0.10	-
1047	361009.72	2169879.10	Аналитический	0.10	-
1048	361027.42	2169873.08	Аналитический	0.10	-
1049	361048.59	2169865.22	Аналитический	0.10	-
1050	361082.50	2169854.31	Аналитический	0.10	-
1051	361110.37	2169847.28	Аналитический	0.10	-
1052	361136.84	2169839.78	Аналитический	0.10	-
1053	361159.41	2169834.94	Аналитический	0.10	-
1054	361166.15	2169833.50	Аналитический	0.10	-
1055	361171.65	2169832.39	Аналитический	0.10	-
1056	361188.91	2169829.07	Аналитический	0.10	-
1057	361199.72	2169827.44	Аналитический	0.10	-
1058	361205.76	2169826.92	Аналитический	0.10	-
1059	361215.42	2169826.14	Аналитический	0.10	-
1060	361219.73	2169825.46	Аналитический	0.10	-
1061	361234.91	2169824.06	Аналитический	0.10	-
1062	361245.95	2169824.32	Аналитический	0.10	-
1063	361259.50	2169826.57	Аналитический	0.10	-
1064	361276.05	2169830.92	Аналитический	0.10	-
1065	361296.44	2169836.38	Аналитический	0.10	-
1066	361309.97	2169838.71	Аналитический	0.10	-
1067	361322.67	2169840.27	Аналитический	0.10	-
1068	361335.70	2169842.06	Аналитический	0.10	-
1069	361349.15	2169842.72	Аналитический	0.10	-
1070	361368.12	2169843.61	Аналитический	0.10	-
1071	361391.83	2169844.17	Аналитический	0.10	-
1072	361413.55	2169846.88	Аналитический	0.10	-
1073	361436.41	2169850.48	Аналитический	0.10	-
1074	361450.91	2169851.60	Аналитический	0.10	-
1075	361474.31	2169852.04	Аналитический	0.10	-
1076	361499.32	2169851.26	Аналитический	0.10	-
1077	361515.25	2169850.70	Аналитический	0.10	-
1078	361526.13	2169849.37	Аналитический	0.10	-
1079	361536.58	2169847.37	Аналитический	0.10	-
1080	361547.94	2169844.92	Аналитический	0.10	-
1081	361559.28	2169841.80	Аналитический	0.10	-
1082	361574.99	2169836.58	Аналитический	0.10	-
1083	361586.78	2169830.65	Аналитический	0.10	-
1084	361594.76	2169826.73	Аналитический	0.10	-
1085	361596.54	2169825.80	Аналитический	0.10	-
1086	361597.72	2169824.85	Аналитический	0.10	-
1087	361597.84	2169823.08	Аналитический	0.10	-
1088	361596.74	2169818.91	Аналитический	0.10	-
1089	361587.13	2169791.80	Аналитический	0.10	-
1090	361569.54	2169734.07	Аналитический	0.10	-

1	2	3	4	5	6
1091	361552.15	2169670.67	Аналитический	0.10	-
1092	361545.53	2169639.71	Аналитический	0.10	-
1093	361539.86	2169607.65	Аналитический	0.10	-
1094	361536.39	2169576.85	Аналитический	0.10	-
1095	361534.67	2169546.78	Аналитический	0.10	-
1096	361534.64	2169505.20	Аналитический	0.10	-
1097	361535.16	2169455.55	Аналитический	0.10	-
1098	361536.02	2169391.58	Аналитический	0.10	-
1099	361536.20	2169359.12	Аналитический	0.10	-
1100	361536.75	2169299.65	Аналитический	0.10	-
1101	361536.86	2169255.67	Аналитический	0.10	-
1102	361537.30	2169223.38	Аналитический	0.10	-
1103	361537.74	2169191.73	Аналитический	0.10	-
1104	361538.05	2169158.43	Аналитический	0.10	-
1105	361538.20	2169090.18	Аналитический	0.10	-
1106	361538.67	2169056.07	Аналитический	0.10	-
1107	361538.57	2169023.46	Аналитический	0.10	-
1108	361538.67	2168988.88	Аналитический	0.10	-
1	361538.68	2168986.76	Аналитический	0.10	-
1109	359314.92	2169853.19	Аналитический	0.10	-
1110	359316.54	2169854.15	Аналитический	0.10	-
1111	359319.15	2169858.57	Аналитический	0.10	-
1112	359319.56	2169866.72	Аналитический	0.10	-
1113	359314.45	2169881.88	Аналитический	0.10	-
1114	359313.15	2169886.53	Аналитический	0.10	-
1115	359304.33	2169939.55	Аналитический	0.10	-
1116	359299.35	2169966.42	Аналитический	0.10	-
1117	359294.80	2169989.36	Аналитический	0.10	-
1118	359287.24	2170033.17	Аналитический	0.10	-
1119	359283.20	2170055.91	Аналитический	0.10	-
1120	359275.95	2170096.46	Аналитический	0.10	-
1121	359271.43	2170123.11	Аналитический	0.10	-
1122	359268.42	2170152.39	Аналитический	0.10	-
1123	359264.48	2170177.15	Аналитический	0.10	-
1124	359257.01	2170219.63	Аналитический	0.10	-
1125	359251.60	2170247.95	Аналитический	0.10	-
1126	359245.60	2170285.59	Аналитический	0.10	-
1127	359246.30	2170288.39	Аналитический	0.10	-
1128	359248.39	2170290.36	Аналитический	0.10	-
1129	359253.56	2170291.06	Аналитический	0.10	-
1130	359252.76	2170305.96	Аналитический	0.10	-
1131	359246.85	2170306.12	Аналитический	0.10	-
1132	359244.67	2170306.80	Аналитический	0.10	-
1133	359242.58	2170308.62	Картометрический	1.00	-
1134	359221.72	2170308.31	Картометрический	1.00	-
1135	359222.58	2170295.97	Аналитический	0.10	-
1136	359225.87	2170294.78	Аналитический	0.10	-

1	2	3	4	5	6
1137	359229.65	2170292.61	Аналитический	0.10	-
1138	359231.53	2170288.82	Аналитический	0.10	-
1139	359232.70	2170283.52	Аналитический	0.10	-
1140	359234.39	2170274.98	Аналитический	0.10	-
1141	359239.61	2170245.92	Аналитический	0.10	-
1142	359246.43	2170208.97	Аналитический	0.10	-
1143	359252.93	2170172.88	Аналитический	0.10	-
1144	359256.19	2170151.26	Аналитический	0.10	-
1145	359260.16	2170121.65	Аналитический	0.10	-
1146	359266.91	2170079.63	Аналитический	0.10	-
1147	359292.23	2169936.68	Аналитический	0.10	-
1148	359297.62	2169883.37	Аналитический	0.10	-
1149	359296.33	2169865.81	Аналитический	0.10	-
1150	359298.29	2169861.14	Аналитический	0.10	-
1151	359302.71	2169856.07	Аналитический	0.10	-
1109	359314.92	2169853.19	Аналитический	0.10	-
1152	356425.94	2171629.35	Аналитический	0.10	-
1153	356430.65	2171631.24	Аналитический	0.10	-
1154	356435.22	2171631.74	Аналитический	0.10	-
1155	356437.66	2171637.25	Аналитический	0.10	-
1156	356440.49	2171643.63	Аналитический	0.10	-
1157	356419.66	2171656.30	Аналитический	0.10	-
1158	356410.26	2171662.40	Аналитический	0.10	-
1159	356381.75	2171677.15	Аналитический	0.10	-
1160	356370.64	2171680.41	Аналитический	0.10	-
1161	356343.66	2171692.22	Аналитический	0.10	-
1162	356317.43	2171705.94	Аналитический	0.10	-
1163	356295.31	2171715.19	Аналитический	0.10	-
1164	356276.17	2171723.65	Аналитический	0.10	-
1165	356259.09	2171733.41	Аналитический	0.10	-
1166	356244.77	2171744.90	Аналитический	0.10	-
1167	356233.06	2171759.12	Аналитический	0.10	-
1168	356224.37	2171771.20	Аналитический	0.10	-
1169	356207.82	2171799.04	Аналитический	0.10	-
1170	356200.44	2171810.33	Аналитический	0.10	-
1171	356177.04	2171844.06	Аналитический	0.10	-
1172	356160.73	2171866.35	Аналитический	0.10	-
1173	356146.81	2171885.09	Аналитический	0.10	-
1174	356136.63	2171898.98	Аналитический	0.10	-
1175	356125.92	2171913.45	Аналитический	0.10	-
1176	356112.68	2171930.73	Аналитический	0.10	-
1177	356097.66	2171949.21	Аналитический	0.10	-
1178	356080.83	2171968.14	Аналитический	0.10	-
1179	356062.33	2171987.24	Аналитический	0.10	-
1180	356042.43	2172003.32	Аналитический	0.10	-
1181	356022.05	2172020.35	Аналитический	0.10	-
1182	356000.98	2172037.47	Аналитический	0.10	-

1	2	3	4	5	6
1183	355979.42	2172054.37	Аналитический	0.10	-
1184	355956.34	2172071.85	Аналитический	0.10	-
1185	355933.66	2172089.00	Аналитический	0.10	-
1186	355913.16	2172104.26	Аналитический	0.10	-
1187	355895.84	2172116.99	Аналитический	0.10	-
1188	355881.51	2172127.55	Аналитический	0.10	-
1189	355872.43	2172134.17	Аналитический	0.10	-
1190	355850.46	2172149.26	Аналитический	0.10	-
1191	355841.00	2172158.33	Аналитический	0.10	-
1192	355838.47	2172161.71	Аналитический	0.10	-
1193	355835.86	2172167.66	Аналитический	0.10	-
1194	355830.77	2172173.50	Аналитический	0.10	-
1195	355820.58	2172184.99	Аналитический	0.10	-
1196	355807.82	2172200.84	Аналитический	0.10	-
1197	355808.45	2172206.89	Аналитический	0.10	-
1198	355804.27	2172212.12	Аналитический	0.10	-
1199	355798.70	2172212.79	Аналитический	0.10	-
1200	355780.55	2172236.18	Аналитический	0.10	-
1201	355762.37	2172259.63	Аналитический	0.10	-
1202	355743.82	2172282.76	Аналитический	0.10	-
1203	355727.45	2172302.57	Аналитический	0.10	-
1204	355699.71	2172332.09	Аналитический	0.10	-
1205	355679.03	2172352.42	Аналитический	0.10	-
1206	355661.81	2172368.04	Аналитический	0.10	-
1207	355614.91	2172408.64	Аналитический	0.10	-
1208	355604.61	2172415.97	Аналитический	0.10	-
1209	355584.69	2172429.06	Аналитический	0.10	-
1210	355552.82	2172451.38	Аналитический	0.10	-
1211	355519.50	2172476.03	Аналитический	0.10	-
1212	355486.35	2172500.52	Аналитический	0.10	-
1213	355453.24	2172525.36	Аналитический	0.10	-
1214	355419.69	2172551.72	Аналитический	0.10	-
1215	355405.97	2172563.28	Аналитический	0.10	-
1216	355393.44	2172551.76	Аналитический	0.10	-
1217	355408.94	2172538.72	Аналитический	0.10	-
1218	355442.77	2172512.26	Аналитический	0.10	-
1219	355508.89	2172461.99	Аналитический	0.10	-
1220	355577.55	2172410.83	Аналитический	0.10	-
1221	355593.42	2172398.08	Аналитический	0.10	-
1222	355603.22	2172391.20	Аналитический	0.10	-
1223	355613.42	2172383.88	Аналитический	0.10	-
1224	355653.04	2172349.63	Аналитический	0.10	-
1225	355712.10	2172293.27	Аналитический	0.10	-
1226	355730.13	2172271.71	Аналитический	0.10	-
1227	355748.52	2172248.76	Аналитический	0.10	-
1228	355766.62	2172225.42	Аналитический	0.10	-
1229	355785.06	2172201.13	Аналитический	0.10	-
1230	355783.12	2172197.62	Аналитический	0.10	-

1	2	3	4	5	6
1231	355787.15	2172191.72	Аналитический	0.10	-
1232	355791.19	2172193.06	Аналитический	0.10	-
1233	355807.17	2172173.59	Аналитический	0.10	-
1234	355825.87	2172153.98	Аналитический	0.10	-
1235	355844.33	2172138.36	Аналитический	0.10	-
1236	355852.85	2172132.41	Аналитический	0.10	-
1237	355860.11	2172127.60	Аналитический	0.10	-
1238	355866.50	2172125.07	Аналитический	0.10	-
1239	355891.32	2172106.60	Аналитический	0.10	-
1240	355928.92	2172079.12	Аналитический	0.10	-
1241	355950.24	2172063.68	Аналитический	0.10	-
1242	355973.18	2172046.31	Аналитический	0.10	-
1243	355994.61	2172029.51	Аналитический	0.10	-
1244	356015.54	2172012.49	Аналитический	0.10	-
1245	356035.93	2171995.47	Аналитический	0.10	-
1246	356055.43	2171979.69	Аналитический	0.10	-
1247	356073.36	2171961.20	Аналитический	0.10	-
1248	356089.90	2171942.60	Аналитический	0.10	-
1249	356104.65	2171924.43	Аналитический	0.10	-
1250	356117.76	2171907.33	Аналитический	0.10	-
1251	356128.41	2171892.94	Аналитический	0.10	-
1252	356138.60	2171879.05	Аналитический	0.10	-
1253	356152.53	2171860.31	Аналитический	0.10	-
1254	356168.73	2171838.17	Аналитический	0.10	-
1255	356192.66	2171803.73	Аналитический	0.10	-
1256	356208.06	2171779.64	Аналитический	0.10	-
1257	356215.76	2171765.69	Аналитический	0.10	-
1258	356224.98	2171752.90	Аналитический	0.10	-
1259	356237.56	2171737.60	Аналитический	0.10	-
1260	356253.34	2171724.95	Аналитический	0.10	-
1261	356271.60	2171714.52	Аналитический	0.10	-
1262	356313.36	2171696.59	Аналитический	0.10	-
1263	356339.09	2171685.22	Аналитический	0.10	-
1264	356376.44	2171668.98	Аналитический	0.10	-
1265	356405.80	2171651.94	Аналитический	0.10	-
1266	356409.36	2171648.15	Аналитический	0.10	-
1267	356410.80	2171644.48	Аналитический	0.10	-
1268	356409.90	2171639.81	Аналитический	0.10	-
1269	356408.77	2171635.55	Аналитический	0.10	-
1152	356425.94	2171629.35	Аналитический	0.10	-

3. Сведения о характерных точках части (частей) границы объекта					
Обозначение характерных точек части границы	Координаты, м		Метод определения координат характерной точки	Средняя квадратическая погрешность положения характерной точки (Mt), м	Описание обозначения точки на местности (при наличии)
	X	Y			
1	2	3	4	5	6
Часть №					
-	-	-	-	-	-

Раздел 4

План границ объекта

Схема расположения листов плана границ объекта

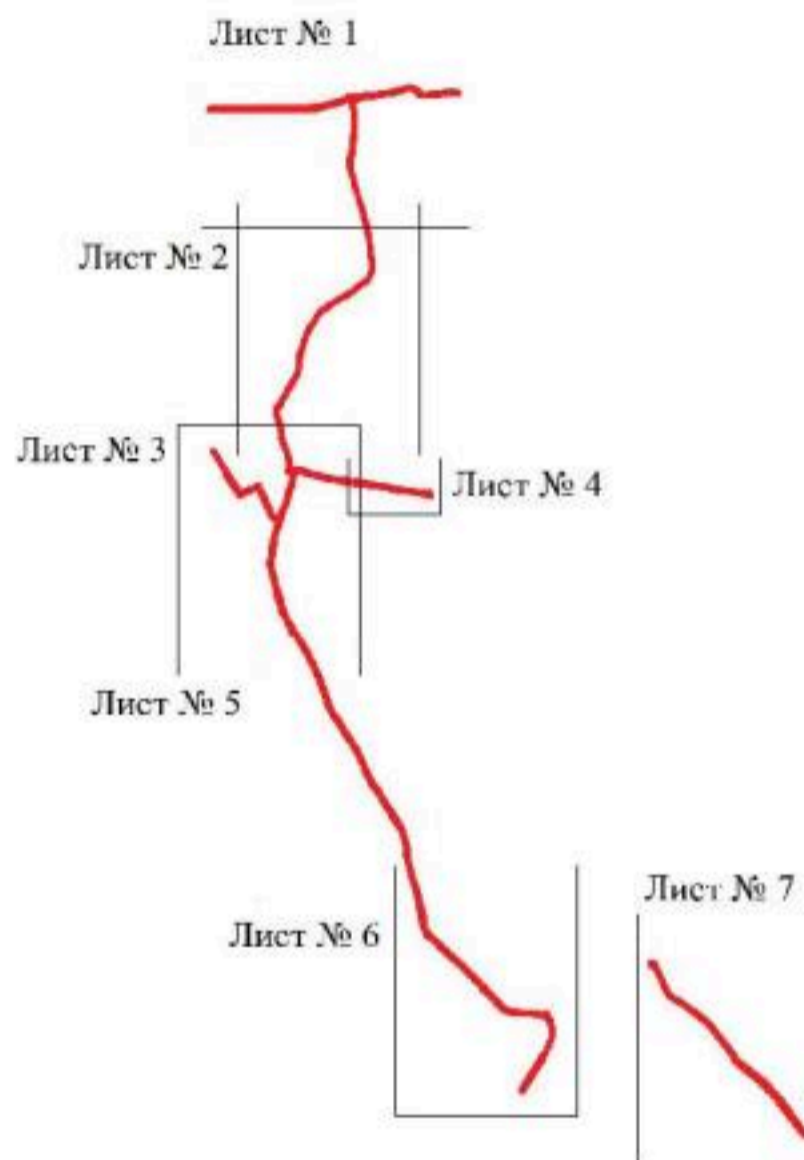

Масштаб 1:50000

Используемые условные знаки и обозначения:

	границы территориальной зоны
Лист № 1	область и номер листа плана границ объекта

Руководитель БУВО «Нормативно-проектный центр»

Подпись Ю.В. Шалыгина Дата « 17 » августа 2021 г.

Место для оттиска печати (при наличии) лица, составившего описание местоположения границ объекта



Planimetrie cadastre
1:2000



Planimetrie 1:2000

Mappa in scala 1:2000
 per informazioni e richieste
 rivolgersi al Comune di...
 02-123456789

Comune di...
 Ufficio...
 Via...
 02-123456789

контурный план

№ 01/2

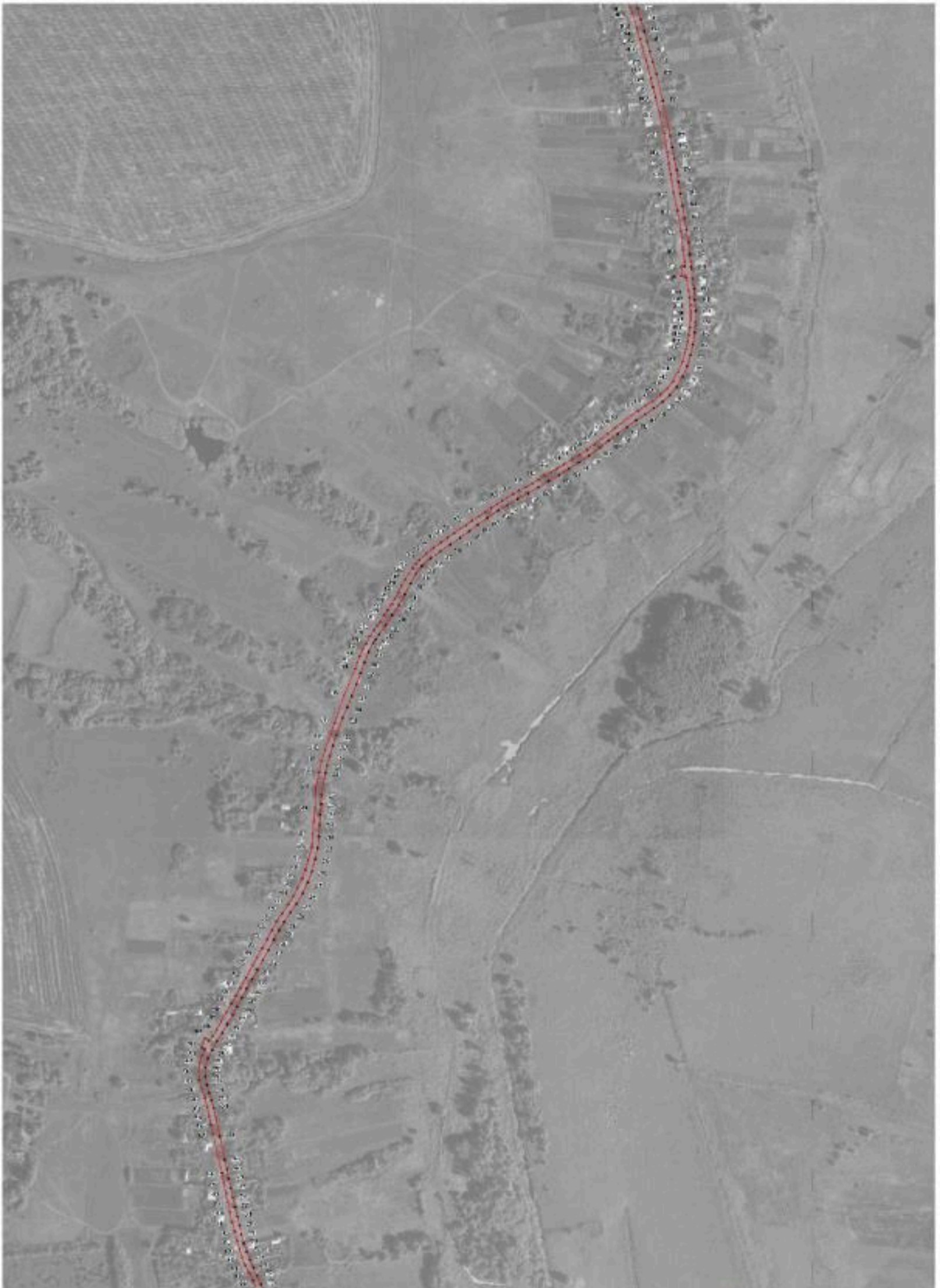

№ 01/2 2001

Контурный план участка

— граница участка

— 01

— граница участка

Муниципальное образование «Сельское поселение «Село Степанчиково и его окрестности»

Сельское поселение «Село Степанчиково и его окрестности»

Муниципальное образование «Сельское поселение «Село Степанчиково и его окрестности»

Муниципальное образование «Сельское поселение «Село Степанчиково и его окрестности»

Муниципальное образование «Сельское поселение «Село Степанчиково и его окрестности»

Муниципальное образование «Сельское поселение «Село Степанчиково и его окрестности»

Муниципальное образование «Сельское поселение «Село Степанчиково и его окрестности»

Муниципальное образование «Сельское поселение «Село Степанчиково и его окрестности»

Муниципальное образование «Сельское поселение «Село Степанчиково и его окрестности»

Муниципальное образование «Сельское поселение «Село Степанчиково и его окрестности»

Planul zonelor de protecție

2017-2018



Scara: 1:200

Planul zonelor de protecție este realizat în baza:

- planului de protecție a surselor de apă potabilă;
- a 70 - planului de protecție a surselor de apă potabilă.

Planul este realizat în baza planului de protecție a surselor de apă potabilă, aprobat prin Hotărârea Consiliului Local nr. 1/2017, din 17.01.2017, privind aprobarea planului de protecție a surselor de apă potabilă.



План границ объекта

Лист № 4

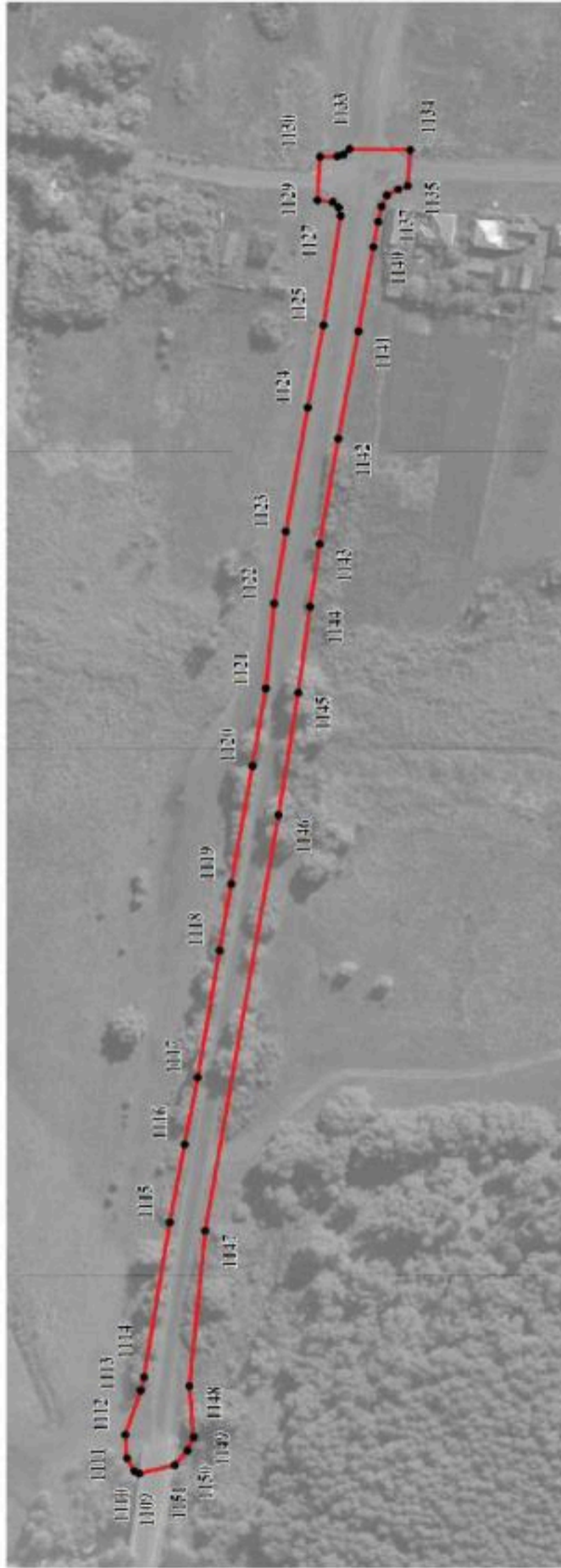

Масштаб 1:2000

Используемые условные знаки и обозначения:

— границы территориальной зоны

• 1146
— характерная точка границ территориальной зоны

Руководитель БУВО «Нормативно-проектный центр»

Подпись Ю.В. Шалыгина Дата « 17 » августа 2021 г.



Место для оттиска печати (при наличии), лица, составившего описание местоположения границ объекта

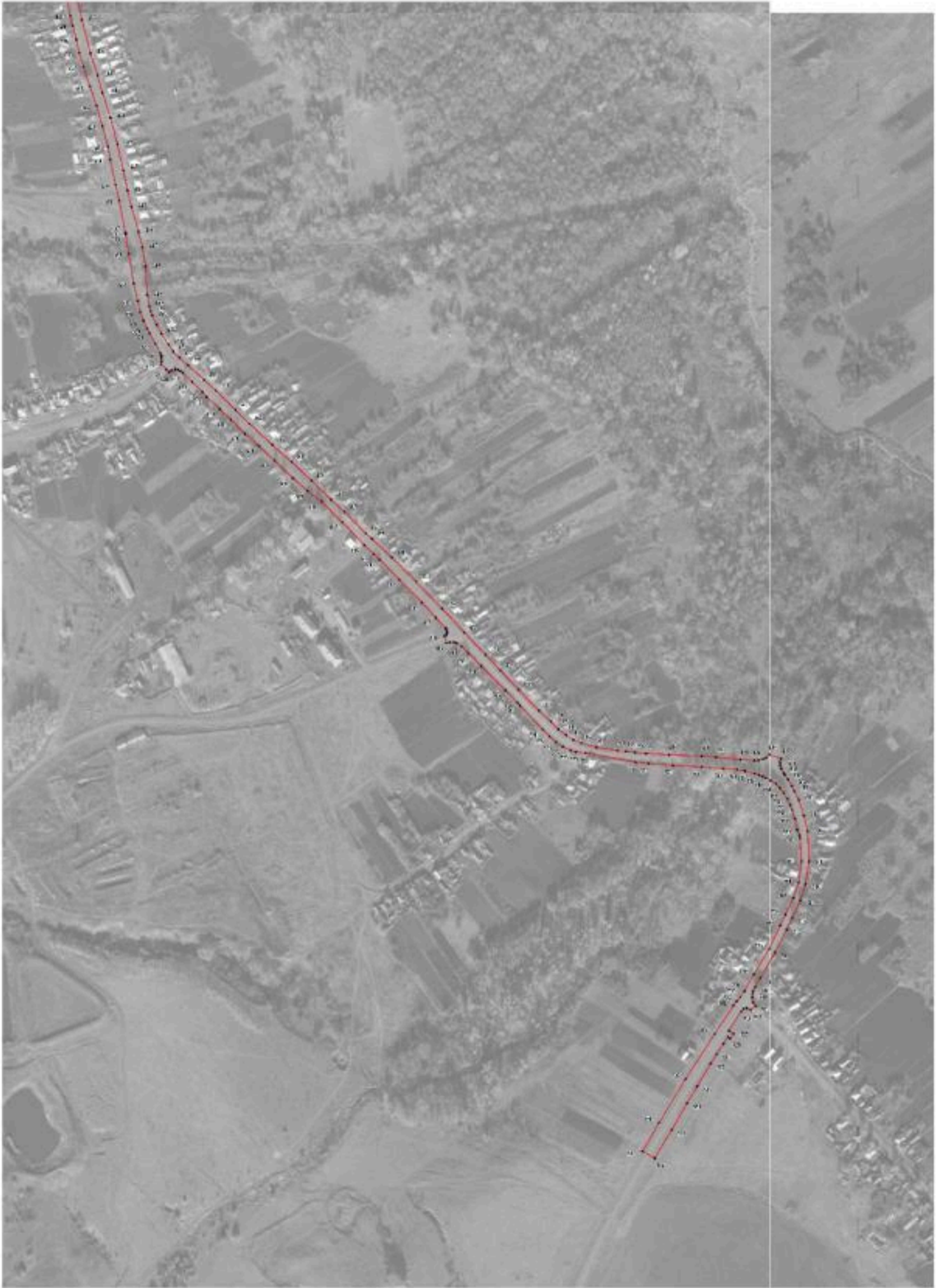



Масштаб 1:500

Утверждено: _____

-  граница территории
-  территория, подлежащая изъятию

Генеральный директор ООО «Специализированная проектная организация» _____
 М.П. _____





Масштаб 1:2000

—	границы населенных пунктов
—	границы земельных участков

ОПИСАНИЕ МЕСТОПОЛОЖЕНИЯ ГРАНИЦ

Зона сельскохозяйственного использования в границах населенного пункта
села Лозовое - СХ1/1

(наименование объекта, местоположение границ которого описано
(далее - объект)

Раздел 1

Сведения об объекте		
№ п/п	Характеристики объекта	Описание характеристик
1	2	3
1	Местоположение объекта	Воронежская область, Верхнемамонский муниципальный район, Лозовское 1-е сельское поселение, село Лозовое
2	Площадь объекта ± величина погрешности определения площади ($P \pm \Delta P$)	3521692+/- 6568 м ²
3	Иные характеристики объекта	-

Сведения о местоположении границ объекта

1. Система координат: МСК - 36, зона 2

2. Сведения о характерных точках границ объекта

Обозначение характерных точек границ	Координаты, м		Метод определения координат характерной точки	Средняя квадратическая погрешность положения характерной точки (Mt), м	Описание обозначения точки на местности (при наличии)
	X	Y			
1	2	3	4	5	6
1	362454.75	2170296.35	Картометрический	1.00	-
2	362758.86	2170358.35	Картометрический	1.00	-
3	362741.49	2170388.20	Картометрический	1.00	-
4	362720.65	2170414.87	Картометрический	1.00	-
5	362737.47	2170419.48	Картометрический	1.00	-
6	362745.04	2170462.86	Картометрический	1.00	-
7	362726.58	2170497.21	Картометрический	1.00	-
8	362629.55	2170569.70	Картометрический	1.00	-
9	362602.64	2170562.35	Картометрический	1.00	-
10	362498.53	2170566.91	Картометрический	1.00	-
11	362494.42	2170436.45	Картометрический	1.00	-
12	362494.30	2170406.49	Картометрический	1.00	-
13	362492.65	2170347.69	Картометрический	1.00	-
14	362362.09	2170351.75	Картометрический	1.00	-
15	362380.80	2170576.27	Картометрический	1.00	-
16	362296.34	2170571.08	Картометрический	1.00	-
17	362257.17	2170584.66	Картометрический	1.00	-
18	362154.73	2170631.62	Картометрический	1.00	-
19	361959.38	2170756.27	Картометрический	1.00	-
20	361859.83	2170827.87	Картометрический	1.00	-
21	361728.52	2170881.00	Картометрический	1.00	-
22	361638.42	2170903.66	Картометрический	1.00	-
23	361564.81	2170905.48	Картометрический	1.00	-
24	361595.74	2170825.87	Аналитический	0.10	-
25	361580.85	2170801.32	Аналитический	0.10	-
26	361634.48	2170717.73	Картометрический	1.00	-
27	361688.87	2170599.21	Картометрический	1.00	-
28	361622.45	2170591.93	Картометрический	1.00	-
29	361639.57	2170559.95	Картометрический	1.00	-
30	361653.78	2170533.22	Картометрический	1.00	-
31	361689.68	2170532.48	Картометрический	1.00	-
32	361748.61	2170516.31	Картометрический	1.00	-
33	361770.69	2170487.59	Картометрический	1.00	-
34	361795.01	2170410.56	Картометрический	1.00	-

1	2	3	4	5	6
35	362159.98	2170347.05	Картометрический	1.00	-
1	362454.75	2170296.35	Картометрический	1.00	-
36	361864.53	2172235.93	Картометрический	1.00	-
37	361881.38	2172241.29	Картометрический	1.00	-
38	361901.44	2172258.55	Картометрический	1.00	-
39	361975.60	2172280.89	Картометрический	1.00	-
40	361999.77	2172305.83	Картометрический	1.00	-
41	362053.49	2172336.33	Картометрический	1.00	-
42	362093.63	2172369.16	Картометрический	1.00	-
43	361826.70	2172382.51	Картометрический	1.00	-
44	361836.26	2172593.07	Картометрический	1.00	-
45	362151.48	2172575.98	Картометрический	1.00	-
46	362158.33	2172627.79	Картометрический	1.00	-
47	362003.31	2172748.27	Картометрический	1.00	-
48	361888.40	2172734.62	Картометрический	1.00	-
49	361772.72	2172715.03	Картометрический	1.00	-
50	361718.45	2172721.81	Картометрический	1.00	-
51	361685.87	2172749.28	Картометрический	1.00	-
52	361675.28	2172777.93	Картометрический	1.00	-
53	361672.98	2172818.56	Картометрический	1.00	-
54	361682.32	2172873.79	Картометрический	1.00	-
55	361837.49	2172912.64	Картометрический	1.00	-
56	361713.32	2172951.40	Картометрический	1.00	-
57	361688.48	2172971.35	Картометрический	1.00	-
58	361685.67	2173215.37	Картометрический	1.00	-
59	361629.05	2173266.19	Картометрический	1.00	-
60	361583.37	2173320.58	Картометрический	1.00	-
61	361518.89	2173273.81	Картометрический	1.00	-
62	361503.12	2173253.23	Картометрический	1.00	-
63	361494.68	2173194.61	Картометрический	1.00	-
64	361502.93	2173152.37	Картометрический	1.00	-
65	361535.09	2173096.09	Картометрический	1.00	-
66	361539.25	2173044.46	Картометрический	1.00	-
67	361537.55	2172988.51	Картометрический	1.00	-
68	361548.87	2172910.71	Картометрический	1.00	-
69	361557.19	2172863.38	Картометрический	1.00	-
70	361551.36	2172800.58	Картометрический	1.00	-
71	361533.81	2172729.12	Картометрический	1.00	-
72	361517.43	2172692.43	Картометрический	1.00	-
73	361494.98	2172664.96	Картометрический	1.00	-
74	361450.04	2172670.20	Картометрический	1.00	-
75	361382.88	2172632.71	Картометрический	1.00	-
76	361386.13	2172585.31	Картометрический	1.00	-
77	361329.00	2172556.45	Картометрический	1.00	-
78	361302.36	2172526.38	Картометрический	1.00	-
79	361306.56	2172472.21	Картометрический	1.00	-
80	361246.61	2172461.95	Картометрический	1.00	-

1	2	3	4	5	6
81	361169.64	2172344.65	Картометрический	1.00	-
82	361137.29	2172356.86	Картометрический	1.00	-
83	361086.93	2172272.19	Картометрический	1.00	-
84	361059.75	2172221.76	Картометрический	1.00	-
85	361066.18	2172187.96	Картометрический	1.00	-
86	361182.48	2172137.23	Картометрический	1.00	-
87	361220.00	2172221.36	Картометрический	1.00	-
88	361287.10	2172200.90	Картометрический	1.00	-
89	361302.26	2172250.10	Картометрический	1.00	-
90	361371.36	2172384.23	Картометрический	1.00	-
91	361424.51	2172396.07	Картометрический	1.00	-
92	361464.38	2172390.75	Картометрический	1.00	-
93	361595.22	2172301.26	Картометрический	1.00	-
94	361665.87	2172275.23	Картометрический	1.00	-
95	361741.37	2172264.54	Картометрический	1.00	-
96	361777.66	2172271.87	Картометрический	1.00	-
36	361864.53	2172235.93	Картометрический	1.00	-
97	361269.02	2170667.46	Картометрический	1.00	-
98	361289.73	2170740.30	Картометрический	1.00	-
99	361262.65	2170752.27	Картометрический	1.00	-
100	361286.27	2170819.52	Картометрический	1.00	-
101	361275.75	2170822.00	Картометрический	1.00	-
102	361293.34	2170964.93	Картометрический	1.00	-
103	361326.65	2171014.87	Картометрический	1.00	-
104	361305.83	2171048.44	Картометрический	1.00	-
105	361269.92	2171129.23	Картометрический	1.00	-
106	361244.70	2171230.54	Картометрический	1.00	-
107	361190.41	2171408.52	Картометрический	1.00	-
108	361154.19	2171452.87	Картометрический	1.00	-
109	361105.90	2171527.38	Картометрический	1.00	-
110	361084.19	2171327.65	Картометрический	1.00	-
111	361080.73	2171077.41	Картометрический	1.00	-
112	361062.89	2170970.31	Картометрический	1.00	-
113	361073.78	2170848.20	Картометрический	1.00	-
114	361109.22	2170778.65	Картометрический	1.00	-
115	361115.47	2170766.75	Картометрический	1.00	-
116	361150.05	2170721.42	Картометрический	1.00	-
97	361269.02	2170667.46	Картометрический	1.00	-
117	360606.23	2168951.43	Картометрический	1.00	-
118	360677.15	2168981.79	Картометрический	1.00	-
119	360722.44	2169019.75	Картометрический	1.00	-
120	360727.88	2169060.61	Картометрический	1.00	-
121	360725.31	2169087.64	Картометрический	1.00	-
122	360705.58	2169147.97	Картометрический	1.00	-
123	360700.20	2169183.37	Картометрический	1.00	-
124	360670.82	2169254.41	Картометрический	1.00	-

1	2	3	4	5	6
125	360674.61	2169319.78	Картометрический	1.00	-
126	360697.81	2169412.93	Картометрический	1.00	-
127	360749.01	2169555.31	Картометрический	1.00	-
128	360781.41	2169573.36	Картометрический	1.00	-
129	360820.99	2169578.94	Картометрический	1.00	-
130	360879.19	2169584.29	Картометрический	1.00	-
131	360933.44	2169581.04	Картометрический	1.00	-
132	361030.84	2169576.97	Картометрический	1.00	-
133	361042.86	2169574.06	Картометрический	1.00	-
134	361108.61	2169553.06	Картометрический	1.00	-
135	361210.10	2169517.44	Картометрический	1.00	-
136	361254.74	2169526.02	Картометрический	1.00	-
137	361304.08	2169511.81	Картометрический	1.00	-
138	361346.03	2169486.43	Картометрический	1.00	-
139	361361.94	2169587.33	Аналитический	0.10	-
140	361368.42	2169629.69	Аналитический	0.10	-
141	361353.77	2169670.70	Картометрический	1.00	-
142	361305.57	2169663.79	Картометрический	1.00	-
143	361095.79	2169676.04	Картометрический	1.00	-
144	360979.87	2169715.84	Картометрический	1.00	-
145	360961.71	2169721.49	Картометрический	1.00	-
146	360917.26	2169734.09	Картометрический	1.00	-
147	360905.38	2169737.68	Картометрический	1.00	-
148	360743.23	2169792.95	Картометрический	1.00	-
149	360728.16	2169792.79	Картометрический	1.00	-
150	360659.06	2169783.58	Картометрический	1.00	-
151	360628.72	2169713.76	Картометрический	1.00	-
152	360420.68	2169505.27	Картометрический	1.00	-
153	359964.07	2169312.10	Картометрический	1.00	-
154	359813.61	2169258.73	Картометрический	1.00	-
155	359862.03	2169255.88	Картометрический	1.00	-
156	360004.50	2169219.18	Картометрический	1.00	-
157	360075.66	2169190.23	Картометрический	1.00	-
158	360165.61	2169129.72	Картометрический	1.00	-
159	360202.14	2169125.02	Картометрический	1.00	-
160	360304.69	2169119.17	Картометрический	1.00	-
161	360329.52	2169109.84	Картометрический	1.00	-
162	360382.31	2169073.50	Картометрический	1.00	-
163	360476.71	2168980.09	Картометрический	1.00	-
164	360523.93	2168958.81	Картометрический	1.00	-
165	360563.13	2168949.97	Картометрический	1.00	-
117	360606.23	2168951.43	Картометрический	1.00	-
166	359849.64	2170755.24	Картометрический	1.00	-
167	359872.57	2170785.69	Картометрический	1.00	-
168	359943.05	2170844.02	Картометрический	1.00	-
169	360063.11	2170902.27	Картометрический	1.00	-
170	359982.64	2171009.70	Картометрический	1.00	-

1	2	3	4	5	6
171	359937.49	2171093.43	Картометрический	1.00	-
172	359924.14	2171163.49	Картометрический	1.00	-
173	359899.73	2171236.72	Картометрический	1.00	-
174	359850.78	2171153.38	Картометрический	1.00	-
175	359833.50	2171130.96	Картометрический	1.00	-
176	359799.28	2171109.84	Картометрический	1.00	-
177	359747.34	2171086.63	Картометрический	1.00	-
178	359725.85	2171063.26	Картометрический	1.00	-
179	359683.50	2170999.59	Картометрический	1.00	-
180	359639.85	2170937.11	Картометрический	1.00	-
181	359739.14	2170901.49	Картометрический	1.00	-
182	359786.04	2170864.09	Картометрический	1.00	-
183	359798.53	2170844.17	Картометрический	1.00	-
184	359823.38	2170782.31	Картометрический	1.00	-
166	359849.64	2170755.24	Картометрический	1.00	-
185	359199.82	2169067.31	Картометрический	1.00	-
186	359243.62	2169163.19	Картометрический	1.00	-
187	359242.17	2169163.83	Картометрический	1.00	-
188	359240.31	2169163.87	Картометрический	1.00	-
189	359238.63	2169163.53	Картометрический	1.00	-
190	359235.92	2169160.98	Картометрический	1.00	-
191	359230.99	2169165.34	Картометрический	1.00	-
192	359225.87	2169169.87	Картометрический	1.00	-
193	359156.23	2169126.97	Картометрический	1.00	-
194	359134.32	2169116.03	Картометрический	1.00	-
195	359134.28	2169116.01	Картометрический	1.00	-
196	359168.83	2169085.02	Картометрический	1.00	-
185	359199.82	2169067.31	Картометрический	1.00	-
197	358402.19	2168310.91	Картометрический	1.00	-
198	358452.68	2168587.37	Картометрический	1.00	-
199	358436.55	2168637.83	Картометрический	1.00	-
200	358466.75	2168701.10	Картометрический	1.00	-
201	358442.54	2168717.37	Картометрический	1.00	-
202	358255.83	2168805.58	Картометрический	1.00	-
203	358140.32	2168611.33	Картометрический	1.00	-
204	358143.09	2168578.39	Картометрический	1.00	-
205	357992.16	2168536.84	Картометрический	1.00	-
206	358009.34	2168451.00	Картометрический	1.00	-
207	358027.62	2168460.94	Картометрический	1.00	-
208	358041.06	2168458.60	Картометрический	1.00	-
209	358183.11	2168433.85	Картометрический	1.00	-
210	358239.47	2168424.04	Картометрический	1.00	-
211	358376.28	2168353.24	Картометрический	1.00	-
197	358402.19	2168310.91	Картометрический	1.00	-
212	358659.53	2169580.64	Картометрический	1.00	-

1	2	3	4	5	6
213	358827.59	2169621.01	Картометрический	1.00	-
214	358853.40	2169627.67	Картометрический	1.00	-
215	358962.07	2169649.80	Картометрический	1.00	-
216	358973.35	2169652.75	Картометрический	1.00	-
217	359315.15	2169766.94	Аналитический	0.10	-
218	359305.61	2169812.64	Аналитический	0.10	-
219	359305.78	2169818.22	Аналитический	0.10	-
220	359307.40	2169821.28	Аналитический	0.10	-
221	359308.50	2169822.15	Аналитический	0.10	-
222	359321.41	2169818.89	Аналитический	0.10	-
223	359324.59	2169816.91	Аналитический	0.10	-
224	359327.40	2169811.04	Аналитический	0.10	-
225	359319.56	2169866.72	Аналитический	0.10	-
226	359319.15	2169858.57	Аналитический	0.10	-
227	359316.54	2169854.15	Аналитический	0.10	-
228	359314.92	2169853.19	Аналитический	0.10	-
229	359302.71	2169856.07	Аналитический	0.10	-
230	359298.29	2169861.14	Аналитический	0.10	-
231	359296.33	2169865.81	Аналитический	0.10	-
232	359297.62	2169883.37	Аналитический	0.10	-
233	359292.23	2169936.68	Аналитический	0.10	-
234	359266.91	2170079.63	Аналитический	0.10	-
235	359260.16	2170121.65	Аналитический	0.10	-
236	359256.19	2170151.26	Аналитический	0.10	-
237	359217.10	2170140.36	Картометрический	1.00	-
238	359055.56	2170146.75	Картометрический	1.00	-
239	359016.08	2170109.44	Картометрический	1.00	-
240	358878.65	2170078.54	Картометрический	1.00	-
241	358768.46	2170060.43	Картометрический	1.00	-
242	358676.51	2170083.68	Картометрический	1.00	-
243	358420.59	2170208.88	Картометрический	1.00	-
244	358173.84	2170200.07	Картометрический	1.00	-
245	357796.80	2170217.08	Аналитический	0.10	-
246	357774.69	2170223.62	Аналитический	0.10	-
247	357668.75	2170362.87	Картометрический	1.00	-
248	357477.61	2170440.84	Картометрический	1.00	-
249	357424.09	2170437.40	Картометрический	1.00	-
250	357283.93	2170530.00	Картометрический	1.00	-
251	357290.63	2170563.47	Картометрический	1.00	-
252	357268.98	2170626.96	Картометрический	1.00	-
253	357195.99	2170676.97	Картометрический	1.00	-
254	357143.14	2170741.35	Картометрический	1.00	-
255	357057.77	2170907.42	Картометрический	1.00	-
256	356919.49	2170959.81	Картометрический	1.00	-
257	356683.48	2171066.31	Картометрический	1.00	-
258	356587.72	2171088.87	Картометрический	1.00	-
259	356519.62	2171133.90	Картометрический	1.00	-
260	356491.91	2171169.83	Картометрический	1.00	-

1	2	3	4	5	6
261	356466.79	2171220.01	Картометрический	1.00	-
262	356481.29	2171255.30	Картометрический	1.00	-
263	356469.26	2171283.30	Картометрический	1.00	-
264	356402.29	2171331.46	Картометрический	1.00	-
265	356326.70	2171397.65	Картометрический	1.00	-
266	356211.69	2171447.08	Картометрический	1.00	-
267	356193.51	2171457.65	Картометрический	1.00	-
268	356091.94	2171530.83	Картометрический	1.00	-
269	356034.40	2171548.50	Картометрический	1.00	-
270	355925.55	2171538.39	Картометрический	1.00	-
271	355824.97	2171560.45	Картометрический	1.00	-
272	355776.70	2171597.35	Картометрический	1.00	-
273	355756.65	2171688.73	Картометрический	1.00	-
274	355727.00	2171736.03	Картометрический	1.00	-
275	355716.11	2171745.89	Картометрический	1.00	-
276	355624.26	2171818.64	Картометрический	1.00	-
277	355535.16	2171847.69	Картометрический	1.00	-
278	355807.17	2172173.59	Аналитический	0.10	-
279	355791.19	2172193.06	Аналитический	0.10	-
280	355787.15	2172191.72	Аналитический	0.10	-
281	355783.12	2172197.62	Аналитический	0.10	-
282	355785.06	2172201.13	Аналитический	0.10	-
283	355766.62	2172225.42	Аналитический	0.10	-
284	355748.52	2172248.76	Аналитический	0.10	-
285	355730.13	2172271.71	Аналитический	0.10	-
286	355712.10	2172293.27	Аналитический	0.10	-
287	355653.04	2172349.63	Аналитический	0.10	-
288	355613.42	2172383.88	Аналитический	0.10	-
289	355603.22	2172391.20	Аналитический	0.10	-
290	355593.42	2172398.08	Аналитический	0.10	-
291	355577.55	2172410.83	Аналитический	0.10	-
292	355508.89	2172461.99	Аналитический	0.10	-
293	355442.77	2172512.26	Аналитический	0.10	-
294	355408.94	2172538.72	Аналитический	0.10	-
295	355393.44	2172551.76	Аналитический	0.10	-
296	355377.74	2172537.31	Картометрический	1.00	-
297	354984.84	2172173.70	Картометрический	1.00	-
298	354919.66	2172147.76	Картометрический	1.00	-
299	354919.48	2172147.69	Картометрический	1.00	-
300	354916.97	2172145.47	Картометрический	1.00	-
301	354875.44	2172108.70	Картометрический	1.00	-
302	354968.56	2171968.50	Картометрический	1.00	-
303	355163.28	2171769.22	Картометрический	1.00	-
304	355378.61	2171656.20	Картометрический	1.00	-
305	355496.02	2171611.40	Картометрический	1.00	-
306	355528.20	2171586.40	Картометрический	1.00	-
307	355550.61	2171554.95	Картометрический	1.00	-
308	355541.77	2171521.89	Картометрический	1.00	-

1	2	3	4	5	6
309	355594.41	2171465.79	Картометрический	1.00	-
310	355708.69	2171374.64	Картометрический	1.00	-
311	355828.68	2171316.97	Картометрический	1.00	-
312	355910.57	2171267.50	Картометрический	1.00	-
313	356084.77	2171137.27	Картометрический	1.00	-
314	356128.37	2171185.81	Картометрический	1.00	-
315	356183.88	2171138.95	Картометрический	1.00	-
316	356172.16	2171124.76	Картометрический	1.00	-
317	356190.53	2171079.77	Картометрический	1.00	-
318	356275.91	2170947.40	Аналитический	0.10	-
319	356392.31	2170909.41	Картометрический	1.00	-
320	356544.25	2170787.28	Картометрический	1.00	-
321	356683.61	2170594.79	Картометрический	1.00	-
322	356728.08	2170509.86	Картометрический	1.00	-
323	356768.93	2170504.69	Картометрический	1.00	-
324	356778.61	2170586.81	Картометрический	1.00	-
325	356914.19	2170567.45	Картометрический	1.00	-
326	356904.50	2170488.04	Картометрический	1.00	-
327	357204.61	2170262.32	Картометрический	1.00	-
328	357536.18	2170143.28	Картометрический	1.00	-
329	357931.02	2169845.01	Картометрический	1.00	-
330	358127.09	2169762.41	Картометрический	1.00	-
331	358328.51	2169701.32	Картометрический	1.00	-
332	358454.40	2169637.40	Картометрический	1.00	-
333	358478.89	2169622.00	Картометрический	1.00	-
334	358550.61	2169593.05	Картометрический	1.00	-
212	358659.53	2169580.64	Картометрический	1.00	-
335	357539.94	2170789.03	Картометрический	1.00	-
336	357536.82	2170910.94	Картометрический	1.00	-
337	357546.19	2170934.98	Картометрический	1.00	-
338	357561.24	2170956.37	Картометрический	1.00	-
339	357635.65	2171036.05	Картометрический	1.00	-
340	357754.59	2171129.43	Картометрический	1.00	-
341	357683.22	2171183.79	Картометрический	1.00	-
342	357669.31	2171201.29	Картометрический	1.00	-
343	357533.71	2171094.44	Картометрический	1.00	-
344	357441.72	2171006.27	Картометрический	1.00	-
345	357394.58	2170958.12	Картометрический	1.00	-
346	357355.00	2170914.34	Картометрический	1.00	-
347	357312.43	2170953.50	Картометрический	1.00	-
348	357378.04	2171055.74	Картометрический	1.00	-
349	357277.61	2171127.25	Картометрический	1.00	-
350	357255.03	2171108.74	Картометрический	1.00	-
351	357326.67	2171019.10	Картометрический	1.00	-
352	357271.56	2170946.27	Картометрический	1.00	-
353	357330.54	2170900.03	Картометрический	1.00	-
354	357412.32	2170852.68	Картометрический	1.00	-

1	2	3	4	5	6
355	357539.94	2170789.03	Картометрический	1.00	-
3. Сведения о характерных точках части (частей) границы объекта					
Обозначение характерных точек части границы	Координаты, м		Метод определения координат характерной точки	Средняя квадратическая погрешность положения характерной точки (Mt), м	Описание обозначения точки на местности (при наличии)
	X	Y			
1	2	3	4	5	6
Часть №					
-	-	-	-	-	-

План границ объекта

Схема расположения листов плана границ объекта

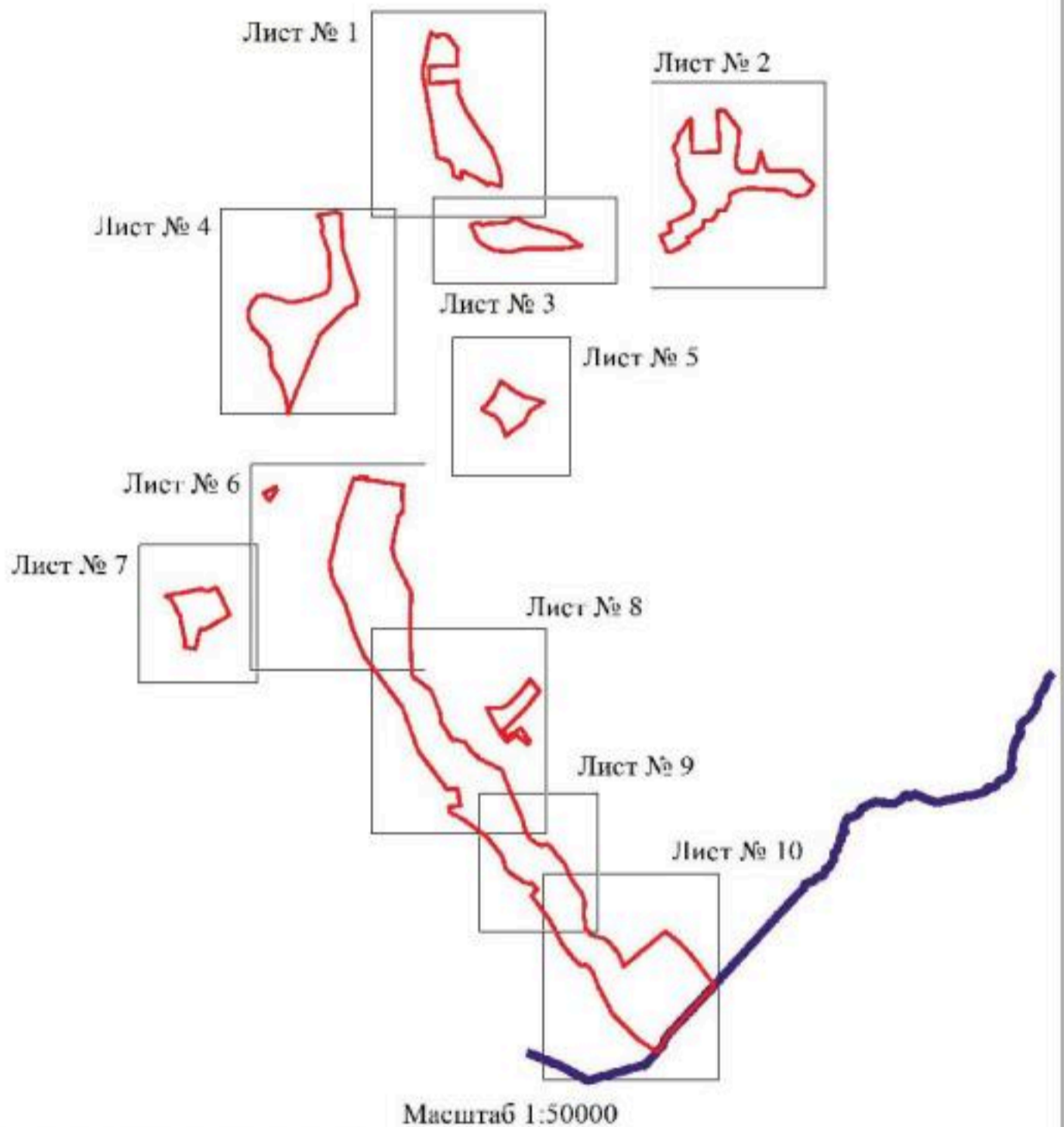

Используемые условные знаки и обозначения:

	границы территориальной зоны
	границы муниципального образования
	область и номер листа плана границ объекта

Руководитель БУВО «Нормативно-проектный центр»

Подпись Ю.В. Шалыгина Ю.В. Шалыгина Дата « 17 » августа 2021 г.

Место для оттиска печати (при наличии) лица, составившего описание местоположения границ объекта

План границ объекта

Лист № 1



Масштаб 1:5000

Используемые условные знаки и обозначения:

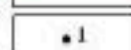
- | | |
|---|---|
|  | границы территориальной зоны |
|  | характерная точка границ территориальной зоны |

Руководитель БУВО «Нормативно-проектный центр»

Подпись  Ю.В. Шальгина Дата « 17 » августа 2021 г.

Место для оттиска печати (при наличии) лица, составившего описание местоположения границ объекта



План границ объекта

Лист № 2

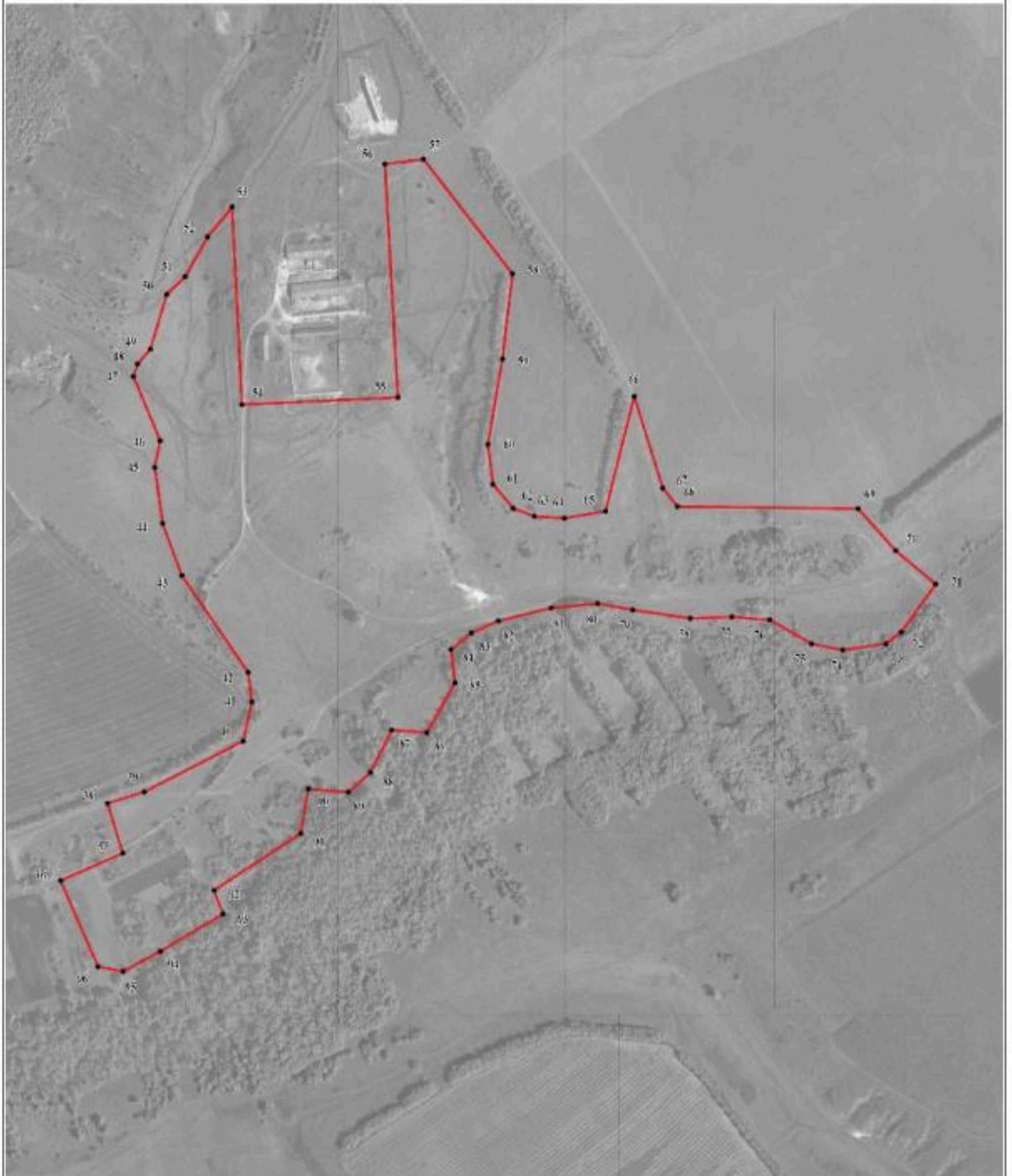

Масштаб 1:5000

Используемые условные знаки и обозначения:

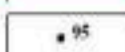
-  границы территориальной зоны
-  характерная точка границ территориальной зоны

Руководитель БУ ВО «Нормативно-проектный центр»

Подпись  Ю.В. Шалыгина Дата « 17 » августа 2021 г.

Место для отбора проб (пр. прив. п. п.) типа, составившего описание местоположения границ объекта

План границ объекта

Лист № 3

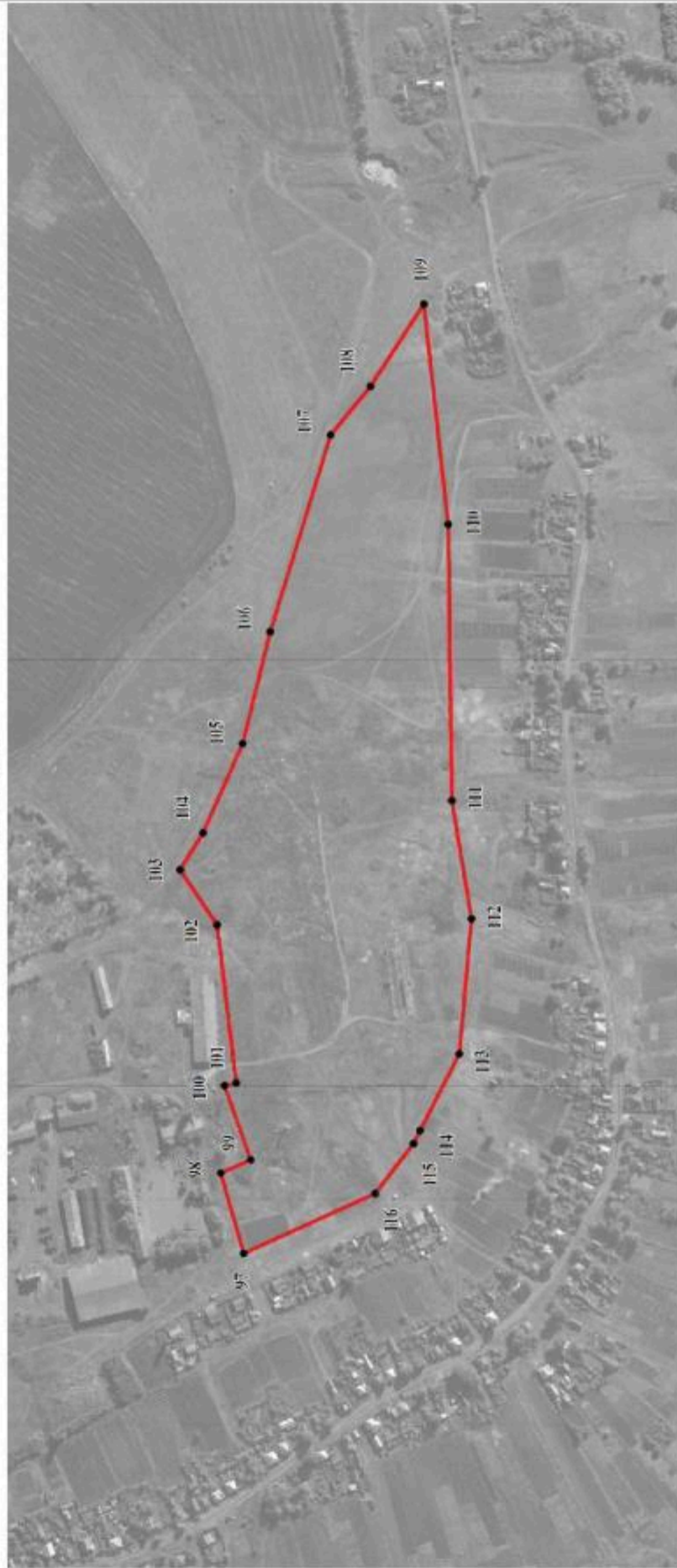

Масштаб 1:5000

Используемые условные знаки и обозначения:

	границы территориальной зоны
---	------------------------------

	характерная точка границ территориальной зоны
---	---

Руководитель БУВО «Нормативно-проектный центр»

Подпись Ю.В.Шалыгина Дата « 17 » августа 2021 г.

Место для отгнетки печати (при наличии), лица, составившего описание местоположения границ объекта



План границ объекта

Лист № 1

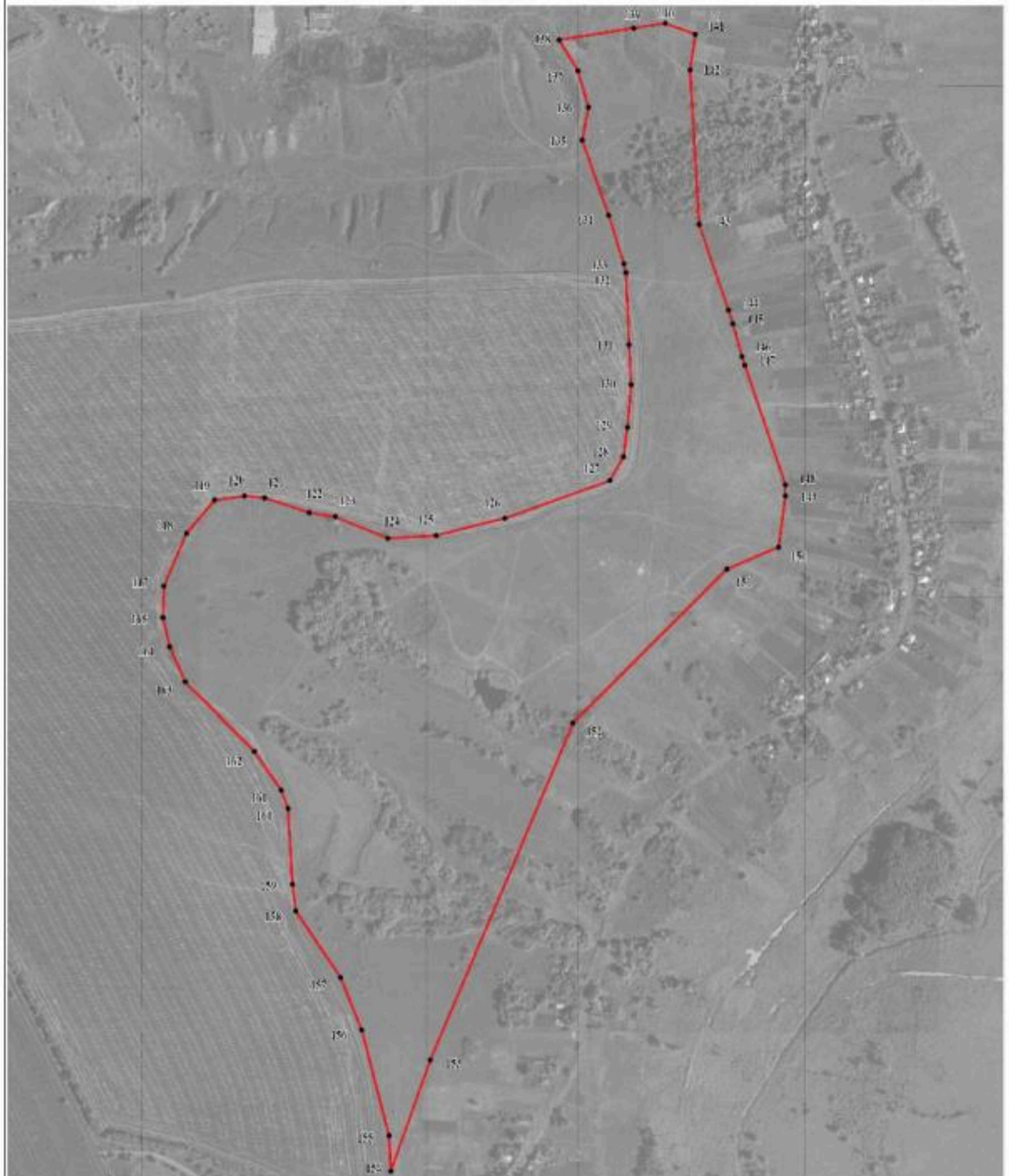

Масштаб 1:5000

Используемые условные знаки и обозначения:

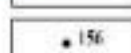
- | | |
|---|---|
|  | границы территориальной зоны |
|  | характерная точка границ территориальной зоны |

Руководитель БУВО «Нормативно-проектный центр»

Подпись  Ю.В.Шалыгина Дата « 17 » августа 2021 г.

Место для оттиска печати (при наличии) здесь, составившего описание местоположения границ объекта

План границ объекта

Лист № 5



Масштаб 1:5000

Используемые условные знаки и обозначения:

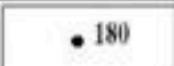
	границы территориальной зоны
	характерная точка границ территориальной зоны

Руководитель БУВО «Нормативно-проектный центр»

Подпись  Ю.В.Шальгина Дата « 17 » августа 2021 г.

Место для оттиска печати (при наличии) лица, составившего описание местоположения границ объекта



План границ объекта

Лист № 6



Масштаб 1:5000

Используемые условные знаки и обозначения:

- границы территориальной зоны
- 329 — характерная точка границ территориальной зоны

Руководитель БУВО «Нормативно-проектный центр»

Подпись *Ю.В. Шалыгина* Ю.В. Шалыгина Дата « 17 » августа 2021 г.

Место для оттиска печати (при наличии) лица, составившего описание местоположения границ объекта

План границ объекта

Лист № 7



Масштаб 1:5000

Используемые условные знаки и обозначения:

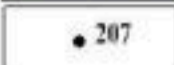
	границы территориальной зоны
	характерная точка границ территориальной зоны

Руководитель БУВО «Нормативно-проектный центр»

Подпись  Ю.В.Шалыгина Дата « 17 » августа 2021 г.

Место для оттиска печати (при наличии) лица, составившего описание местоположения границ объекта



План границ объекта
Лист № 8

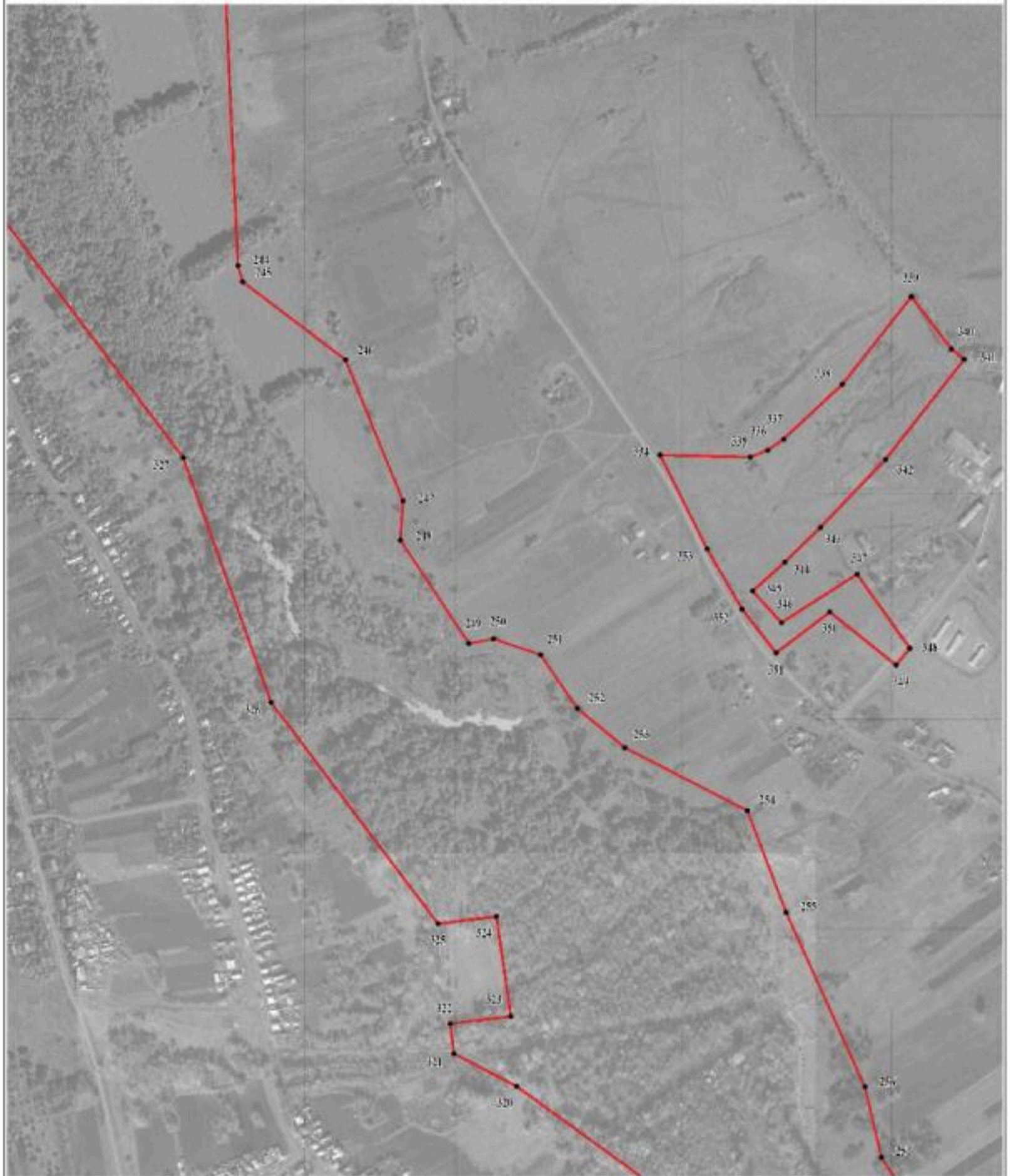

Масштаб 1:5000

Используемые условные знаки и обозначения:

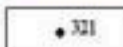
-  границы территориальной зоны
-  характерная точка границ территориальной зоны

Руководитель БУВО «Нормативно-проектный центр»

Подпись  Ю.В. Шалыгина Дата « 17 » августа 2021г.

Место для отсканированного (при наличии) плана, составленного описавшего местоположения границ объекта



План границ объекта

Лист № 9

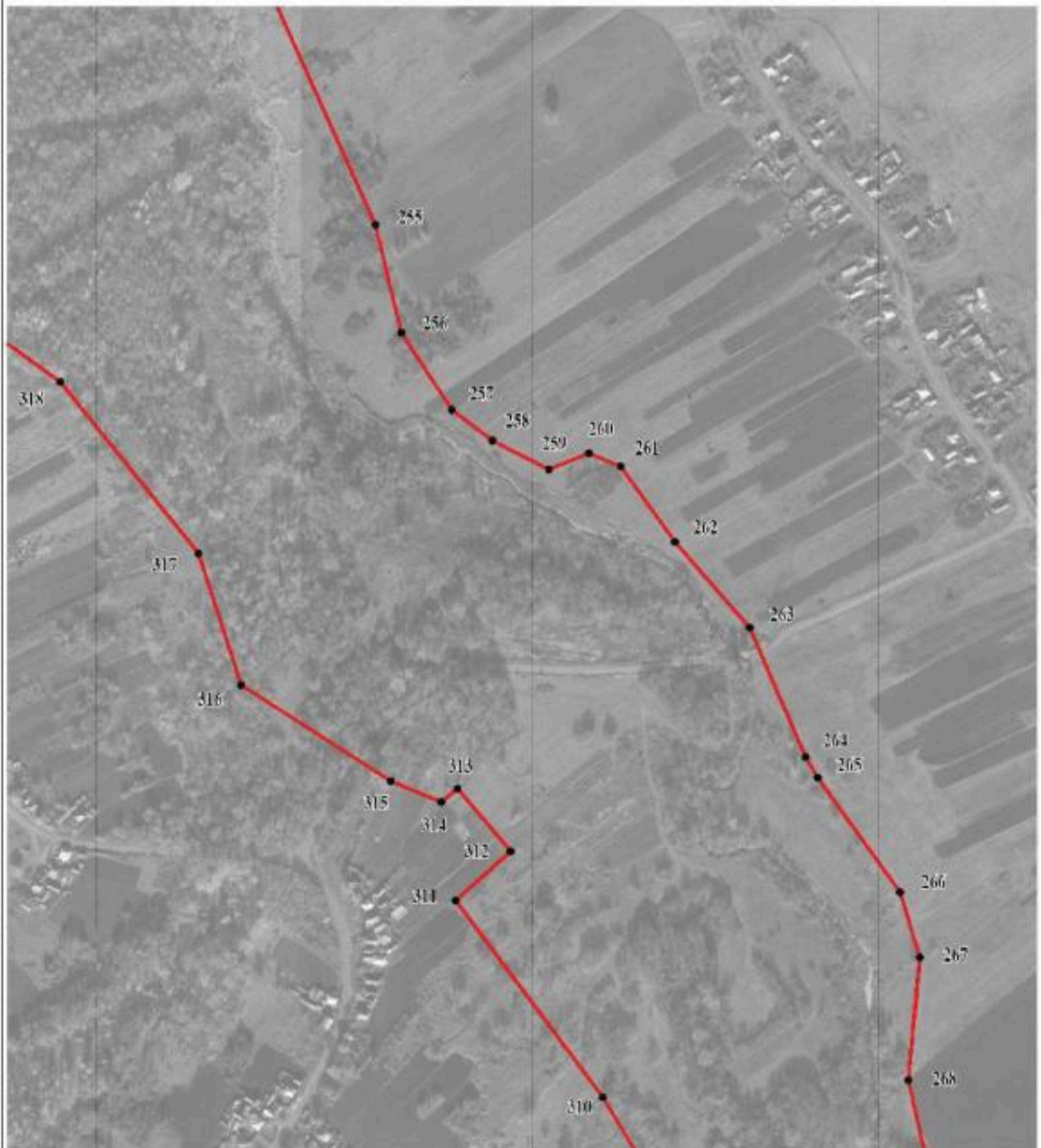

Используемые условные знаки и обозначения:

Масштаб 1:5000

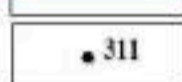
	границы территориальной зоны
	характерная точка границ территориальной зоны

Руководитель БУВО «Нормативно-проектный центр»

Подпись  Ю.В.Шалыгина Дата « 17 » августа 2021г.

Место для оттиска печати (при наличии) лица, составившего описание местоположения границ объекта





План границ объекта

Лист № 10



Масштаб 1:5000

Используемые условные знаки и обозначения:

- | | |
|---|---|
|  | границы территориальной зоны |
|  | границы муниципального образования |
|  | характерная точка границ территориальной зоны |

Руководитель БУВО «Нормативно-проектный центр»

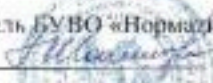
Подпись  Ю.В. Шалыгина Дата « 17 » августа 2021 г.

Место для отбора печатных (или электронных) оттисков, составленного описания местоположения границ объекта



ОПИСАНИЕ МЕСТОПОЛОЖЕНИЯ ГРАНИЦ

Зона сельскохозяйственного производства села Лозовое - СХ2/1

(наименование объекта, местоположение границ которого описано
(далее - объект)

Раздел 1

Сведения об объекте		
№ п/п	Характеристики объекта	Описание характеристик
1	2	3
1	Местоположение объекта	Воронежская область, Верхнемамонский муниципальный район, Лозовское 1-е сельское поселение, село Лозовое
2	Площадь объекта \pm величина погрешности определения площади ($P \pm \Delta P$)	1191749 \pm 3821 м ²
3	Иные характеристики объекта	-

Сведения о местоположении границ объекта					
1. Система координат: МСК - 36, зона 2					
2. Сведения о характерных точках границ объекта					
Обозначение характерных точек границ	Координаты, м		Метод определения координат характерной точки	Средняя квадратическая погрешность положения характерной точки (Mt), м	Описание обозначения точки на местности (при наличии)
	X	Y			
1	2	3	4	5	6
1	364289.70	2169710.50	Картометрический	1.00	-
2	364244.61	2169816.73	Картометрический	1.00	-
3	364241.98	2169822.64	Картометрический	1.00	-
4	364200.10	2169912.96	Картометрический	1.00	-
5	364131.71	2169934.61	Картометрический	1.00	-
6	364062.34	2169901.87	Картометрический	1.00	-
7	364097.47	2169820.58	Картометрический	1.00	-
8	364150.56	2169675.52	Картометрический	1.00	-
1	364289.70	2169710.50	Картометрический	1.00	-
9	364103.40	2169806.30	Картометрический	1.00	-
10	364103.40	2169806.54	Картометрический	1.00	-
11	364103.16	2169806.54	Картометрический	1.00	-
12	364103.16	2169806.30	Картометрический	1.00	-
9	364103.40	2169806.30	Картометрический	1.00	-
13	364149.65	2169811.79	Картометрический	1.00	-
14	364149.65	2169812.03	Картометрический	1.00	-
15	364149.41	2169812.03	Картометрический	1.00	-
16	364149.41	2169811.79	Картометрический	1.00	-
13	364149.65	2169811.79	Картометрический	1.00	-
17	364200.71	2169817.64	Картометрический	1.00	-
18	364200.71	2169817.88	Картометрический	1.00	-
19	364200.47	2169817.88	Картометрический	1.00	-
20	364200.47	2169817.64	Картометрический	1.00	-
17	364200.71	2169817.64	Картометрический	1.00	-
21	362492.65	2170347.69	Картометрический	1.00	-
22	362494.30	2170406.49	Аналитический	0.10	-
23	362494.42	2170436.45	Аналитический	0.10	-
24	362498.53	2170566.91	Картометрический	1.00	-
25	362436.74	2170569.84	Картометрический	1.00	-
26	362380.80	2170576.27	Картометрический	1.00	-

1	2	3	4	5	6
27	362362.09	2170351.75	Картометрический	1.00	-
21	362492.65	2170347.69	Картометрический	1.00	-
28	361709.32	2169295.89	Картометрический	1.00	-
29	361720.79	2169479.17	Картометрический	1.00	-
30	361685.34	2169538.54	Картометрический	1.00	-
31	361578.57	2169556.49	Картометрический	1.00	-
32	361553.10	2169560.82	Картометрический	1.00	-
33	361552.07	2169548.43	Аналитический	0.10	-
34	361551.93	2169499.37	Аналитический	0.10	-
35	361552.58	2169459.26	Аналитический	0.10	-
36	361553.75	2169347.61	Аналитический	0.10	-
37	361554.06	2169314.88	Аналитический	0.10	-
28	361709.32	2169295.89	Картометрический	1.00	-
38	361538.67	2168988.88	Аналитический	0.10	-
39	361538.57	2169023.46	Аналитический	0.10	-
40	361538.67	2169056.07	Аналитический	0.10	-
41	361538.20	2169090.18	Аналитический	0.10	-
42	361538.05	2169158.43	Аналитический	0.10	-
43	361537.74	2169191.73	Аналитический	0.10	-
44	361537.30	2169223.38	Аналитический	0.10	-
45	361536.86	2169255.67	Аналитический	0.10	-
46	361536.75	2169299.65	Аналитический	0.10	-
47	361536.20	2169359.12	Аналитический	0.10	-
48	361536.02	2169391.58	Аналитический	0.10	-
49	361535.16	2169455.55	Аналитический	0.10	-
50	361534.64	2169505.20	Аналитический	0.10	-
51	361534.67	2169546.78	Аналитический	0.10	-
52	361536.39	2169576.85	Аналитический	0.10	-
53	361539.86	2169607.65	Аналитический	0.10	-
54	361535.86	2169611.75	Аналитический	0.10	-
55	361452.14	2169623.71	Аналитический	0.10	-
56	361368.42	2169629.69	Аналитический	0.10	-
57	361361.94	2169587.33	Аналитический	0.10	-
58	361346.03	2169486.43	Картометрический	1.00	-
59	361342.31	2169461.79	Картометрический	1.00	-
60	361359.75	2169435.88	Картометрический	1.00	-
61	361342.90	2169432.99	Картометрический	1.00	-
62	361344.24	2169408.43	Картометрический	1.00	-
63	361300.43	2169400.72	Картометрический	1.00	-
64	361319.31	2169304.51	Картометрический	1.00	-
65	361298.28	2169298.99	Картометрический	1.00	-
66	361288.28	2169250.47	Картометрический	1.00	-
67	361283.52	2169193.59	Картометрический	1.00	-
68	361277.51	2169115.50	Картометрический	1.00	-
69	361273.43	2169107.77	Картометрический	1.00	-
70	361268.50	2169100.90	Картометрический	1.00	-

1	2	3	4	5	6
71	361268.66	2169051.75	Картометрический	1.00	-
72	361324.59	2169046.15	Картометрический	1.00	-
73	361330.85	2168946.30	Картометрический	1.00	-
74	361346.36	2168932.21	Картометрический	1.00	-
75	361397.78	2168940.10	Картометрический	1.00	-
76	361457.24	2168968.48	Картометрический	1.00	-
77	361538.68	2168986.76	Картометрический	1.00	-
38	361538.67	2168988.88	Аналитический	0.10	-
78	361639.57	2170559.95	Картометрический	1.00	-
79	361622.45	2170591.93	Картометрический	1.00	-
80	361688.87	2170599.21	Картометрический	1.00	-
81	361634.48	2170717.73	Картометрический	1.00	-
82	361580.85	2170801.32	Аналитический	0.10	-
83	361595.74	2170825.87	Аналитический	0.10	-
84	361564.81	2170905.48	Картометрический	1.00	-
85	361524.43	2170895.29	Картометрический	1.00	-
86	361358.03	2170968.87	Картометрический	1.00	-
87	361326.65	2171014.87	Картометрический	1.00	-
88	361293.34	2170964.93	Картометрический	1.00	-
89	361275.75	2170822.00	Картометрический	1.00	-
90	361286.27	2170819.52	Картометрический	1.00	-
91	361262.65	2170752.27	Картометрический	1.00	-
92	361289.73	2170740.30	Картометрический	1.00	-
93	361269.02	2170667.46	Картометрический	1.00	-
94	361339.30	2170624.00	Картометрический	1.00	-
95	361352.37	2170615.14	Картометрический	1.00	-
96	361506.64	2170553.79	Картометрический	1.00	-
97	361544.09	2170554.20	Картометрический	1.00	-
98	361593.60	2170556.11	Картометрический	1.00	-
78	361639.57	2170559.95	Картометрический	1.00	-
99	362093.63	2172369.16	Картометрический	1.00	-
100	362177.57	2172472.99	Картометрический	1.00	-
101	362191.04	2172478.30	Картометрический	1.00	-
102	362151.48	2172575.98	Картометрический	1.00	-
103	361836.26	2172593.07	Картометрический	1.00	-
104	361826.70	2172382.51	Картометрический	1.00	-
99	362093.63	2172369.16	Картометрический	1.00	-
105	359160.49	2167546.81	Картометрический	1.00	-
106	359265.36	2167625.77	Картометрический	1.00	-
107	359288.41	2167645.20	Картометрический	1.00	-
108	359306.90	2167727.16	Картометрический	1.00	-
109	359327.87	2167784.65	Картометрический	1.00	-
110	359352.60	2167830.39	Картометрический	1.00	-
111	359404.25	2167855.00	Картометрический	1.00	-
112	359349.76	2167920.76	Картометрический	1.00	-

1	2	3	4	5	6
113	359236.45	2168034.07	Картометрический	1.00	-
114	359061.17	2168170.61	Картометрический	1.00	-
115	358655.40	2168515.37	Картометрический	1.00	-
116	358590.07	2168586.53	Картометрический	1.00	-
117	358569.39	2168636.03	Картометрический	1.00	-
118	358466.75	2168701.10	Картометрический	1.00	-
119	358436.55	2168637.83	Картометрический	1.00	-
120	358452.68	2168587.37	Картометрический	1.00	-
121	358402.19	2168310.91	Картометрический	1.00	-
122	358487.39	2168266.33	Картометрический	1.00	-
123	358594.35	2168203.00	Картометрический	1.00	-
124	358741.39	2167999.54	Картометрический	1.00	-
125	358847.74	2167876.87	Картометрический	1.00	-
126	358925.11	2167787.13	Картометрический	1.00	-
127	358997.23	2167728.55	Картометрический	1.00	-
105	359160.49	2167546.81	Картометрический	1.00	-
128	359501.43	2169013.33	Картометрический	1.00	-
129	359505.80	2169024.38	Картометрический	1.00	-
130	359516.33	2169090.83	Картометрический	1.00	-
131	359527.75	2169256.60	Картометрический	1.00	-
132	359529.69	2169292.23	Картометрический	1.00	-
133	359315.87	2169316.06	Картометрический	1.00	-
134	359298.29	2169284.22	Картометрический	1.00	-
135	359295.74	2169280.08	Картометрический	1.00	-
136	359284.93	2169263.02	Картометрический	1.00	-
137	359273.28	2169234.12	Картометрический	1.00	-
138	359260.88	2169201.56	Картометрический	1.00	-
139	359255.06	2169180.90	Картометрический	1.00	-
140	359256.35	2169173.43	Картометрический	1.00	-
141	359261.40	2169167.26	Картометрический	1.00	-
142	359281.97	2169151.74	Картометрический	1.00	-
143	359323.82	2169123.80	Картометрический	1.00	-
144	359347.92	2169108.28	Картометрический	1.00	-
145	359369.50	2169094.39	Картометрический	1.00	-
146	359395.17	2169077.64	Картометрический	1.00	-
147	359421.35	2169061.16	Картометрический	1.00	-
148	359450.01	2169043.50	Картометрический	1.00	-
149	359479.57	2169025.56	Картометрический	1.00	-
128	359501.43	2169013.33	Картометрический	1.00	-
150	359267.49	2169294.97	Аналитический	0.10	-
151	359279.09	2169320.38	Аналитический	0.10	-
152	359211.21	2169352.34	Аналитический	0.10	-
153	359199.37	2169326.96	Аналитический	0.10	-
154	359244.27	2169305.92	Аналитический	0.10	-
150	359267.49	2169294.97	Аналитический	0.10	-

1	2	3	4	5	6
155	359226.33	2170386.41	Картометрический	1.00	-
156	359390.84	2170518.10	Аналитический	0.10	-
157	359401.24	2170519.65	Аналитический	0.10	-
158	359572.18	2170546.74	Картометрический	1.00	-
159	359565.47	2170571.08	Картометрический	1.00	-
160	359543.68	2170590.69	Картометрический	1.00	-
161	359528.60	2170612.21	Картометрический	1.00	-
162	359513.13	2170645.57	Картометрический	1.00	-
163	359497.00	2170647.58	Картометрический	1.00	-
164	359460.06	2170638.70	Картометрический	1.00	-
165	359441.14	2170648.23	Картометрический	1.00	-
166	359430.37	2170667.35	Картометрический	1.00	-
167	359441.88	2170729.60	Картометрический	1.00	-
168	359425.82	2170755.31	Картометрический	1.00	-
169	359402.97	2170755.40	Картометрический	1.00	-
170	359374.54	2170745.11	Картометрический	1.00	-
171	359329.47	2170804.60	Картометрический	1.00	-
172	359205.78	2170836.01	Картометрический	1.00	-
173	359167.41	2170819.45	Картометрический	1.00	-
174	359072.15	2170783.20	Картометрический	1.00	-
175	358876.83	2170728.30	Картометрический	1.00	-
176	358874.19	2170721.62	Картометрический	1.00	-
177	358882.50	2170711.03	Картометрический	1.00	-
178	358892.91	2170699.61	Картометрический	1.00	-
179	358901.66	2170692.30	Картометрический	1.00	-
180	358932.90	2170669.43	Картометрический	1.00	-
181	358974.53	2170642.42	Картометрический	1.00	-
182	359006.27	2170623.53	Картометрический	1.00	-
183	359033.56	2170604.85	Картометрический	1.00	-
184	359055.00	2170589.44	Картометрический	1.00	-
185	359060.60	2170586.00	Картометрический	1.00	-
186	359061.96	2170585.83	Картометрический	1.00	-
187	359064.26	2170588.44	Картометрический	1.00	-
188	359075.30	2170581.35	Картометрический	1.00	-
189	359073.68	2170577.30	Картометрический	1.00	-
190	359073.85	2170575.73	Картометрический	1.00	-
191	359074.81	2170573.92	Картометрический	1.00	-
192	359077.03	2170571.80	Картометрический	1.00	-
193	359084.40	2170565.22	Картометрический	1.00	-
194	359096.82	2170553.47	Картометрический	1.00	-
195	359108.26	2170541.92	Картометрический	1.00	-
196	359139.46	2170505.57	Картометрический	1.00	-
197	359190.42	2170442.21	Картометрический	1.00	-
198	359203.06	2170426.76	Картометрический	1.00	-
199	359213.62	2170410.92	Картометрический	1.00	-
200	359220.36	2170399.02	Картометрический	1.00	-
155	359226.33	2170386.41	Картометрический	1.00	-

1	2	3	4	5	6
201	357355.00	2170914.34	Картометрический	1.00	-
202	357394.58	2170958.12	Картометрический	1.00	-
203	357441.72	2171006.27	Картометрический	1.00	-
204	357533.71	2171094.44	Картометрический	1.00	-
205	357669.31	2171201.29	Картометрический	1.00	-
206	357668.62	2171216.18	Картометрический	1.00	-
207	357667.86	2171230.68	Картометрический	1.00	-
208	357664.84	2171291.05	Картометрический	1.00	-
209	357666.87	2171314.84	Картометрический	1.00	-
210	357713.39	2171393.05	Картометрический	1.00	-
211	357720.66	2171409.31	Картометрический	1.00	-
212	357719.23	2171436.42	Картометрический	1.00	-
213	357765.48	2171527.33	Картометрический	1.00	-
214	357677.84	2171630.50	Картометрический	1.00	-
215	357627.53	2171570.88	Картометрический	1.00	-
216	357548.69	2171500.44	Картометрический	1.00	-
217	357465.34	2171443.45	Картометрический	1.00	-
218	357392.74	2171397.75	Картометрический	1.00	-
219	357288.68	2171280.96	Картометрический	1.00	-
220	357369.81	2171205.61	Картометрический	1.00	-
221	357402.39	2171180.97	Картометрический	1.00	-
222	357441.35	2171153.22	Картометрический	1.00	-
223	357433.51	2171141.51	Картометрический	1.00	-
224	357387.34	2171070.36	Картометрический	1.00	-
225	357386.88	2171069.77	Картометрический	1.00	-
226	357378.04	2171055.74	Картометрический	1.00	-
227	357312.43	2170953.50	Картометрический	1.00	-
201	357355.00	2170914.34	Картометрический	1.00	-

3. Сведения о характерных точках части (частей) границы объекта

Обозначение характерных точек части границы	Координаты, м		Метод определения координат характерной точки	Средняя квадратическая погрешность положения характерной точки (M _t), м	Описание обозначения точки на местности (при наличии)
	X	Y			
1	2	3	4	5	6
Часть №					
-	-	-	-	-	-

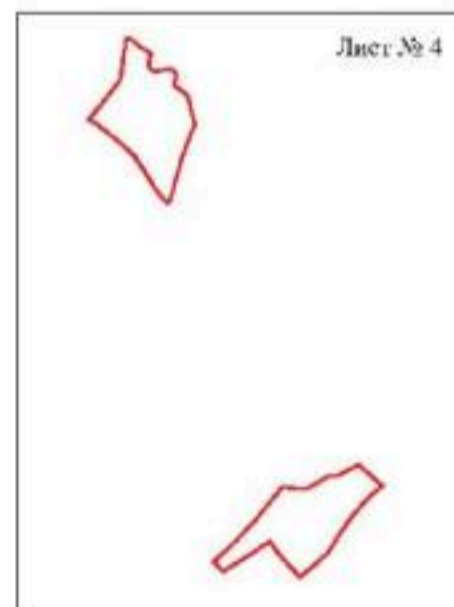
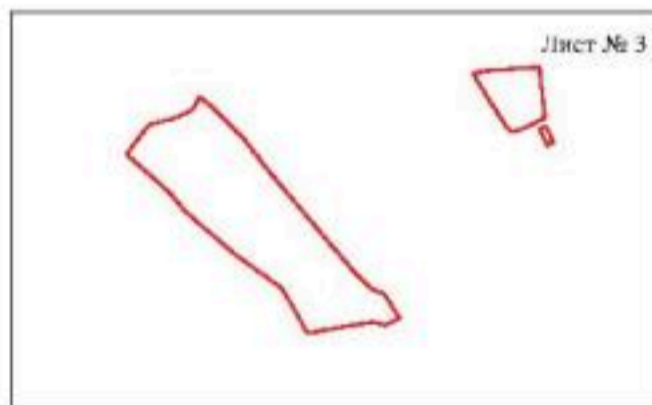
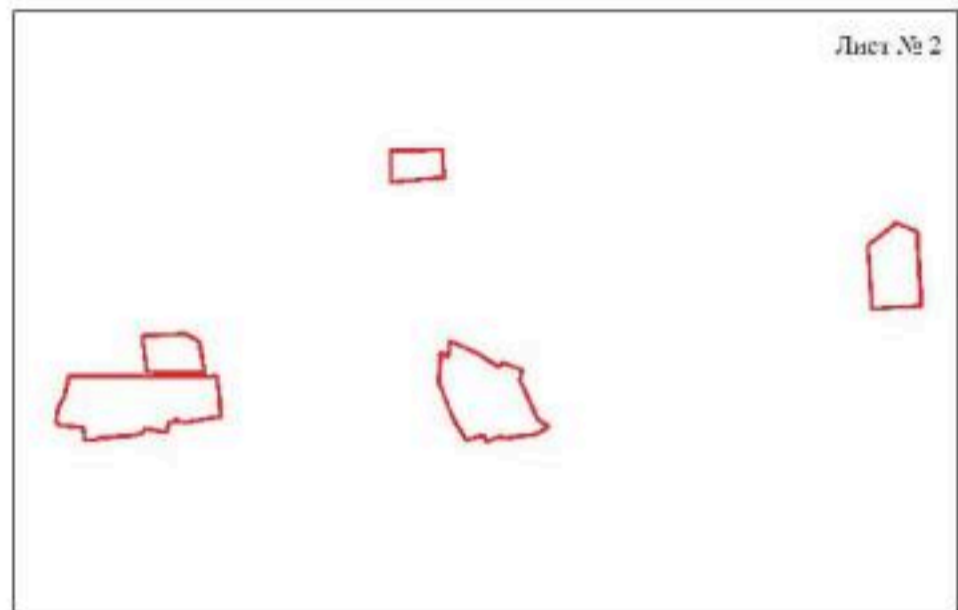
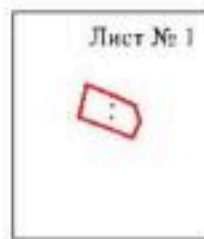

План границ объекта

Схема расположения листов плана границ объекта



Масштаб 1:25000

Используемые условные знаки и обозначения:

-  границы территориальной зоны
-  область и номер листа плана границ объекта

Руководитель БУ ВО «Нормативно-проектный центр»

Подпись  Ю.В.Шалыгина Дата « 17 » августа 2021 г.

Место для оттиска печати (при наличии) лица, составившего описание местоположения границ объекта



План границ объекта

Лист № 1



Масштаб 1:5000

Используемые условные знаки и обозначения:



границы территориальной зоны



характерная точка границ территориальной зоны

Руководитель БУВО «Нормативно-проектный центр»

Подпись Ю.В. Шалыгина Ю.В. Шалыгина Дата « 17 » августа 2021 г.

Место для оттиска печати (при наличии) лица, составившего описание местоположения границ объекта



План граница объектов
Лист № 2



- История границ, существующая линия и обозначения
- Границы планируемой земли
- 01

Масштаб 1:5000

Руководитель БУ ВУР «Среднепроектный центр»
Иванов А.А. (подпись) Ю.В. Шапкин Дата: 17.08.2011
Место для отложения в Едином государственном реестре недвижимости границ объектов



План границ объекта
Лист № 1

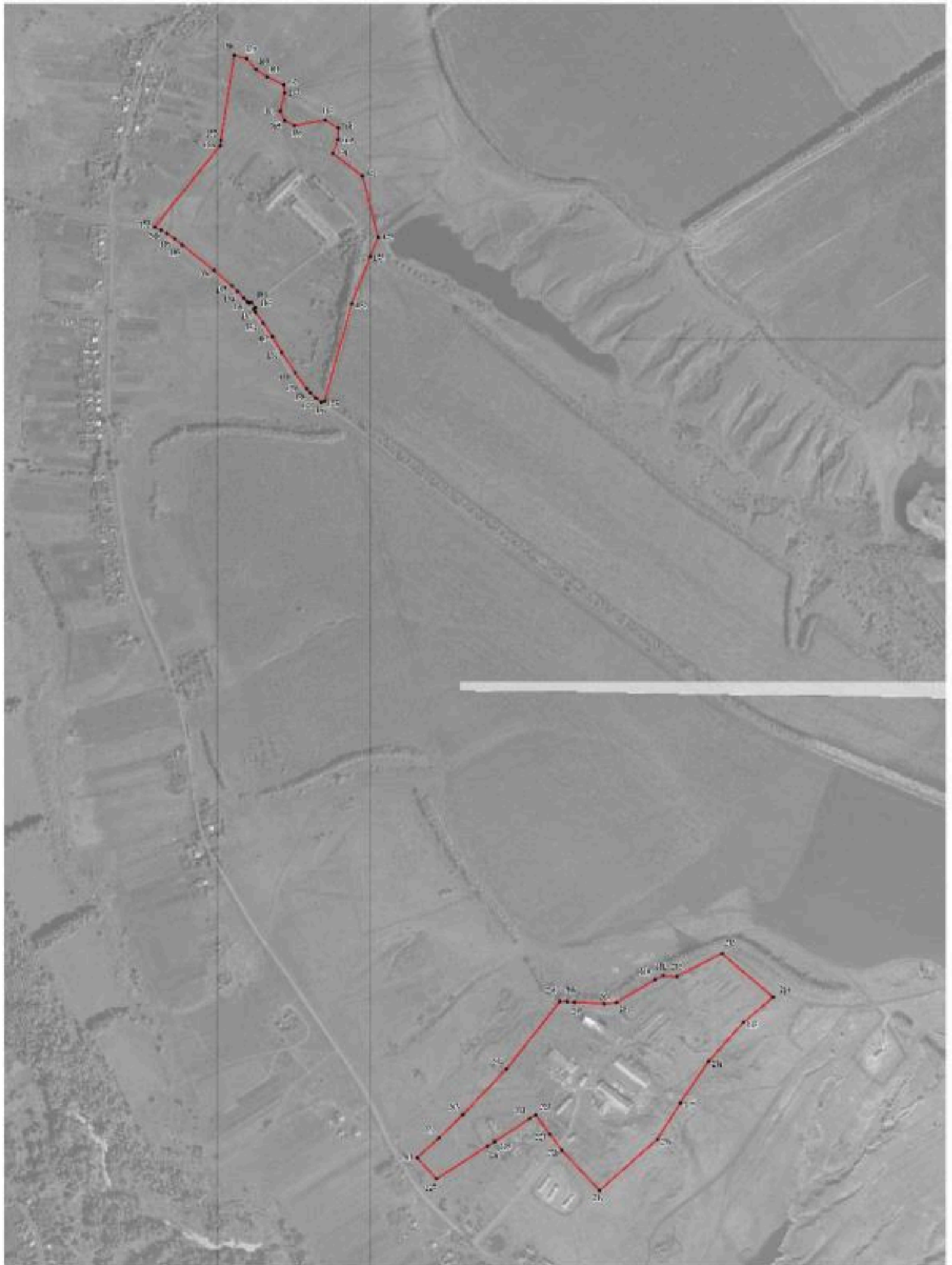

Масштаб 1:5000

Исполнительские условия знаков и обозначения:

- граница территориальной зоны
- 200 — контрольная точка границ территориальной зоны

Руководитель ЕУВД территориально-проектной центра
Подпись: С.А. Соболев — Ю.В. Шамагина Дата: « 17 » августа 2021г.
Место для печати: _____ (подпись, печать, дата) (подпись, печать, дата) (подпись, печать, дата)



ОПИСАНИЕ МЕСТОПОЛОЖЕНИЯ ГРАНИЦ

Зона природных территорий и защитного озеленения села Лозовое - Р1/1

(наименование объекта, местоположение границ которого описано
(далее - объект)

Раздел 1

Сведения об объекте		
№ п/п	Характеристики объекта	Описание характеристик
1	2	3
1	Местоположение объекта	Воронежская область, Верхнемамонский муниципальный район, Лозовское 1-е сельское поселение, село Лозовое
2	Площадь объекта \pm величина погрешности определения площади ($P \pm \Delta P$)	48622 \pm 772 м ²
3	Иные характеристики объекта	-

Сведения о местоположении границ объекта					
1. Система координат: МСК - 36, зона 2					
2. Сведения о характерных точках границ объекта					
Обозначение характерных точек границ	Координаты, м		Метод определения координат характерной точки	Средняя квадратическая погрешность положения характерной точки (M _t), м	Описание обозначения точки на местности (при наличии)
	X	Y			
1	2	3	4	5	6
1	361655.15	2170147.28	Аналитический	0.10	-
2	361657.82	2170157.97	Картометрический	1.00	-
3	361663.00	2170178.66	Аналитический	0.10	-
4	361663.68	2170198.12	Аналитический	0.10	-
5	361661.20	2170208.80	Аналитический	0.10	-
6	361655.71	2170216.84	Аналитический	0.10	-
7	361644.46	2170229.56	Аналитический	0.10	-
8	361630.01	2170245.17	Аналитический	0.10	-
9	361625.85	2170252.56	Картометрический	1.00	-
10	361588.37	2170247.75	Аналитический	0.10	-
11	361543.65	2170242.67	Аналитический	0.10	-
12	361503.90	2170218.96	Картометрический	1.00	-
13	361504.60	2170195.74	Картометрический	1.00	-
14	361514.00	2170174.05	Картометрический	1.00	-
15	361533.86	2170185.34	Картометрический	1.00	-
16	361605.10	2170174.99	Картометрический	1.00	-
1	361655.15	2170147.28	Аналитический	0.10	-
17	355839.34	2170627.57	Картометрический	1.00	-
18	356006.02	2170820.29	Картометрический	1.00	-
19	356070.31	2170871.05	Картометрический	1.00	-
20	356119.76	2170919.76	Аналитический	0.10	-
21	356117.99	2170944.79	Аналитический	0.10	-
22	356116.64	2170961.50	Аналитический	0.10	-
23	356115.15	2170970.65	Аналитический	0.10	-
24	356111.91	2170982.13	Аналитический	0.10	-
25	356110.52	2170986.59	Аналитический	0.10	-
26	356108.81	2170990.87	Аналитический	0.10	-
27	356107.00	2170995.11	Аналитический	0.10	-
28	356104.00	2171000.48	Аналитический	0.10	-
29	356030.48	2170947.05	Картометрический	1.00	-
30	355962.47	2170875.72	Картометрический	1.00	-
31	355951.66	2170863.17	Картометрический	1.00	-
32	355937.73	2170854.14	Картометрический	1.00	-

1	2	3	4	5	6
33	355916.79	2170838.81	Картометрический	1.00	-
34	355799.87	2170747.67	Картометрический	1.00	-
35	355752.24	2170709.65	Картометрический	1.00	-
36	355780.16	2170677.34	Картометрический	1.00	-
37	355782.90	2170675.03	Картометрический	1.00	-
17	355839.34	2170627.57	Картометрический	1.00	-
3. Сведения о характерных точках части (частей) границы объекта					
Обозначение характерных точек части границы	Координаты, м		Метод определения координат характерной точки	Средняя квадратическая погрешность положения характерной точки (Mt), м	Описание обозначения точки на местности (при наличии)
	X	Y			
1	2	3	4	5	6
Часть №					
-	-	-	-	-	-

Раздел 4

План границ объекта

Схема расположения листов плана границ объекта

Лист № 1



Лист № 2



Масштаб 1:50000

Используемые условные знаки и обозначения:



границы территориальной зоны



границы муниципального образования

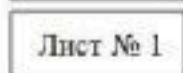

Лист № 1

область и номер листа плана границ объекта

Руководитель БУВО «Нормативно-проектный центр»

Подпись Ю.В. Шалыгина Ю.В. Шалыгина Дата « 17 » августа 2021 г.

Место для оттиска печати (при наличии) лица, составившего описание местоположения границ объекта

План границ объекта

Лист № 1

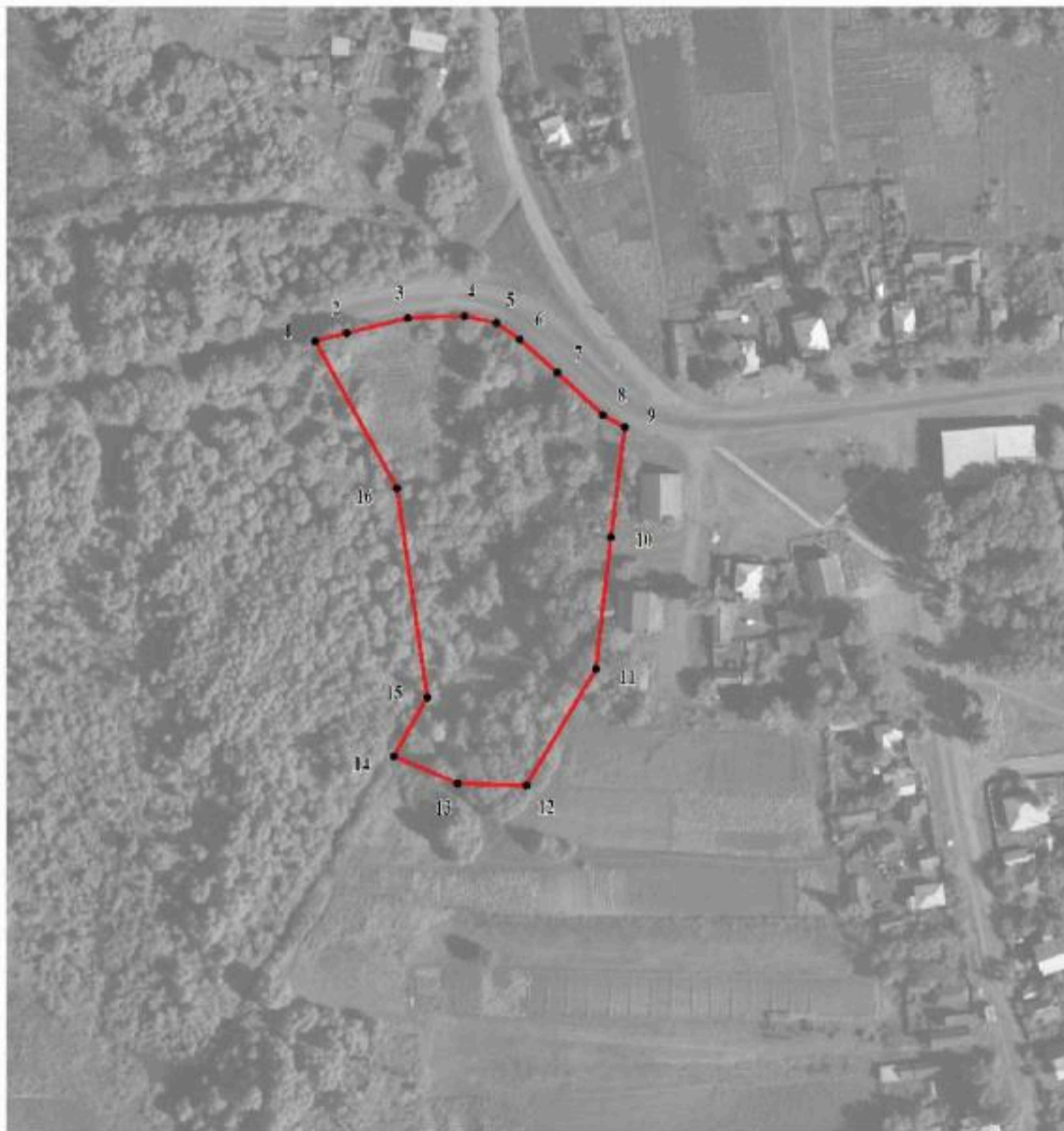

Масштаб 1:2000

Используемые условные знаки и обозначения:



границы территориальной зоны



характерная точка границ территориальной зоны

Руководитель БУВО «Нормативно-проектный центр»

Подпись Ю.В. Шалыгина Ю.В. Шалыгина Дата « 17 » августа 2021 г.

Место для оттиска печати (при наличии) лица, составившего описание местоположения границ объекта



План граници объекта

Лист № 2



Масштаб 1:2000

Используемые условные знаки и обозначения:

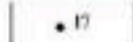
	границы территориальной зоны
	характерная точка граници территориальной зоны

Руководитель БУВО «Нормативно-проектный центр»

Подпись  Ю.В. Шалыгина Дата « 17 » августа 2021 г.

Место для отрыва печати (при наличии) лица, составившего описание местоположения граници объекта



ОПИСАНИЕ МЕСТОПОЛОЖЕНИЯ ГРАНИЦ

Зона ритуальных объектов села Лозовое - СН1/1

 (наименование объекта, местоположение границ которого описано
 (далее - объект))

Раздел 1



Сведения об объекте		
№ п/п	Характеристики объекта	Описание характеристик
1	2	3
1	Местоположение объекта	Воронежская область, Верхнемамонский муниципальный район, Лозовское 1-е сельское поселение, село Лозовое
2	Площадь объекта ± величина погрешности определения площади ($P \pm \Delta P$)	57650+/-840 м ²
3	Иные характеристики объекта	-

Сведения о местоположении границ объекта					
1. Система координат: МСК - 36, зона 2					
2. Сведения о характерных точках границ объекта					
Обозначение характерных точек границ	Координаты, м		Метод определения координат характерной точки	Средняя квадратическая погрешность положения характерной точки (Mt), м	Описание обозначения точки на местности (при наличии)
	X	Y			
1	2	3	4	5	6
1	361538.87	2170933.74	Картометрический	1.00	-
2	361599.49	2171029.09	Картометрический	1.00	-
3	361459.38	2171083.03	Картометрический	1.00	-
4	361402.53	2171025.75	Картометрический	1.00	-
5	361358.03	2170968.87	Картометрический	1.00	-
6	361524.43	2170895.29	Картометрический	1.00	-
1	361538.87	2170933.74	Картометрический	1.00	-
7	359307.90	2168953.31	Картометрический	1.00	-
8	359363.35	2169078.51	Картометрический	1.00	-
9	359314.83	2169110.03	Картометрический	1.00	-
10	359272.85	2169139.25	Картометрический	1.00	-
11	359251.38	2169156.14	Картометрический	1.00	-
12	359243.62	2169163.19	Картометрический	1.00	-
13	359199.82	2169067.31	Картометрический	1.00	-
14	359200.35	2169062.92	Картометрический	1.00	-
15	359180.28	2169020.98	Картометрический	1.00	-
7	359307.90	2168953.31	Картометрический	1.00	-
16	357387.34	2171070.36	Картометрический	1.00	-
17	357433.51	2171141.51	Картометрический	1.00	-
18	357441.35	2171153.22	Картометрический	1.00	-
19	357402.39	2171180.97	Картометрический	1.00	-
20	357369.81	2171205.61	Картометрический	1.00	-
21	357277.61	2171127.25	Картометрический	1.00	-
22	357378.04	2171055.74	Картометрический	1.00	-
23	357386.88	2171069.77	Картометрический	1.00	-
16	357387.34	2171070.36	Картометрический	1.00	-

3. Сведения о характерных точках части (частей) границы объекта					
Обозначение характерных точек части границы	Координаты, м		Метод определения координат характерной точки	Средняя квадратическая погрешность положения характерной точки (Mt), м	Описание обозначения точки на местности (при наличии)
	X	Y			
1	2	3	4	5	6
Часть №					
-	-	-	-	-	-

План границ объекта

Схема расположения листов плана границ объекта

Лист № 1 Лист № 2 Лист № 3 

Масштаб 1:50000

Используемые условные знаки и обозначения:



границы территориальной зоны



границы муниципального образования



область и номер листа плана границ объекта

Руководитель БУВО «Нормативно-проектный центр»

Подпись  Ю.В.Шальгина Дата « 17 » августа 2021г.

Место для оттиска печати (при наличии) лица, составившего описание местоположения границ объекта



План границ объекта

Лист № 1



Масштаб 1:2000

Используемые условные знаки и обозначения:



границы территориальной зоны



характерная точка границ территориальной зоны

Руководитель БУВО «Нормативно-проектный центр»

Подпись Ю.В.Шалыгина Ю.В.Шалыгина Дата « 17 » августа 2021 г.

Место для оттиска печати (при наличии) лица, составившего описание местоположения границ объекта



План границ объекта

Лист № 2



Масштаб 1:2000

Используемые условные знаки и обозначения:

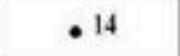
	границы территориальной зоны
	характерная точка границ территориальной зоны

Руководитель БУВО «Нормативно-проектный центр»

Подпись  Ю.В.Шалыгина Дата « 17 » августа 2021 г.

Место для оттиска печати (при наличии) лица, составившего описание местоположения границ объекта



План границ объекта

Лист № 3



Масштаб 1:2000

Используемые условные знаки и обозначения:



границы территориальной зоны



• 20

характерная точка границ территориальной зоны

Руководитель БУВО «Нормативно-проектный центр»

Подпись Ю.В. Шалыгина Ю.В. Шалыгина Дата « 17 » августа 2021 г.

Место для оттиска печати (при наличии) лица, составившего описание местоположения границ объекта



Приложение № 2
к правилам землепользования и застройки
Лозовского 1-го сельского поселения
Верхнемамонского муниципального района
Воронежской области

СВЕДЕНИЯ О ГРАНИЦАХ ТЕРРИТОРИАЛЬНЫХ ЗОН,
СОДЕРЖАЩИЕ ГРАФИЧЕСКОЕ ОПИСАНИЕ МЕСТОПОЛОЖЕНИЯ
ГРАНИЦ ТЕРРИТОРИАЛЬНЫХ ЗОН, ПЕРЕЧЕНЬ КООРДИНАТ
ХАРАКТЕРНЫХ ТОЧЕК ГРАНИЦ ТЕРРИТОРИАЛЬНЫХ ЗОН,
РАСПОЛОЖЕННЫХ ЗА ГРАНИЦАМИ НАСЕЛЕННОГО ПУНКТА НА
ТЕРРИТОРИИ ЛОЗОВСКОГО 1-ГО СЕЛЬСКОГО ПОСЕЛЕНИЯ

ОПИСАНИЕ МЕСТОПОЛОЖЕНИЯ ГРАНИЦ

Зона улиц, дорог, инженерной и транспортной инфраструктуры
за границами населенного пункта - ИТ1

(наименование объекта, местоположение границ которого описано
(далее - объект)

Раздел 1

Сведения об объекте		
№ п/п	Характеристики объекта	Описание характеристик
1	2	3
1	Местоположение объекта	Воронежская область, Верхнемамонский муниципальный район, Лозовское 1-е сельское поселение
2	Площадь объекта ± величина погрешности определения площади ($P \pm \Delta P$)	1355799+/-20377 м ²
3	Иные характеристики объекта	-

Раздел 2

Сведения о местоположении границ объекта

1. Система координат: МСК - 36, зона 2

2. Сведения о характерных точках границ объекта

Обозначение характерных точек границ	Координаты, м		Метод определения координат характерной точки	Средняя квадратическая погрешность положения характерной точки (Mt), м	Описание обозначения точки на местности (при наличии)
	X	Y			
1	2	3	4	5	6
1	362427.93	2161597.94	Аналитический	0.10	-
2	362368.49	2161678.35	Аналитический	0.10	-
3	362322.59	2161644.43	Аналитический	0.10	-
4	362320.69	2161651.98	Аналитический	0.50	-
5	362289.21	2161628.18	Аналитический	0.50	-
6	362287.22	2161642.90	Аналитический	0.50	-
7	362283.20	2161672.77	Аналитический	0.50	-
8	362273.50	2161682.81	Аналитический	0.30	-
9	362242.44	2161720.91	Аналитический	0.30	-
10	362219.57	2161746.17	Аналитический	0.50	-
11	362216.32	2161764.92	Аналитический	0.50	-
12	362215.02	2161765.04	Аналитический	0.50	-
13	362211.38	2161765.38	Аналитический	0.50	-
14	362208.78	2161765.63	Аналитический	0.50	-
15	362205.32	2161762.68	Аналитический	0.50	-
16	362146.26	2161831.26	Аналитический	0.50	-
17	362140.45	2161836.09	Аналитический	0.50	-
18	362138.89	2161837.40	Аналитический	0.50	-
19	362126.96	2161847.32	Аналитический	0.50	-
20	362027.37	2161942.04	Аналитический	0.50	-
21	361431.93	2162641.51	Аналитический	0.50	-
22	361388.70	2162694.29	Аналитический	0.50	-
23	361073.97	2163050.02	Аналитический	0.50	-
24	361062.23	2163063.77	Аналитический	0.50	-
25	360991.56	2163167.47	Аналитический	0.50	-
26	360884.02	2163272.75	Аналитический	0.50	-
27	360224.22	2164031.86	Аналитический	0.50	-
28	360129.36	2164143.31	Аналитический	0.50	-
29	360141.52	2164173.62	Аналитический	0.50	-
30	360141.52	2164180.95	Аналитический	0.50	-
31	360089.57	2164191.95	Аналитический	0.50	-
32	360036.54	2164256.65	Аналитический	0.50	-
33	359839.22	2164481.97	Аналитический	0.50	-
34	359752.90	2164604.83	Аналитический	0.50	-

1	2	3	4	5	6
35	359705.35	2164661.18	Аналитический	0.50	-
36	359699.86	2164667.71	Аналитический	0.50	-
37	359694.89	2164673.57	Аналитический	0.50	-
38	359657.37	2164718.02	Аналитический	0.50	-
39	359548.44	2164820.10	Аналитический	0.50	-
40	359448.87	2164934.15	Аналитический	0.50	-
41	359352.73	2165046.22	Аналитический	0.50	-
42	359268.50	2165144.20	Аналитический	0.50	-
43	359187.50	2165239.35	Аналитический	0.50	-
44	359140.09	2165296.83	Аналитический	0.50	-
45	359114.80	2165324.90	Аналитический	0.50	-
46	359072.22	2165372.28	Аналитический	0.50	-
47	359055.72	2165389.63	Аналитический	0.50	-
48	358893.18	2165540.94	Аналитический	0.50	-
49	358831.01	2165590.94	Аналитический	0.50	-
50	358789.84	2165624.52	Аналитический	0.50	-
51	358789.38	2165624.89	Аналитический	0.50	-
52	358775.04	2165636.34	Аналитический	0.50	-
53	358774.40	2165636.86	Аналитический	0.50	-
54	358713.45	2165686.81	Картометрический	5.00	-
55	358654.55	2165732.19	Картометрический	5.00	-
56	358619.78	2165757.75	Картометрический	5.00	-
57	358557.75	2165800.81	Картометрический	5.00	-
58	358464.51	2165878.47	Картометрический	5.00	-
59	358406.46	2165925.49	Картометрический	5.00	-
60	358397.82	2165930.43	Картометрический	5.00	-
61	358458.86	2166027.41	Картометрический	5.00	-
62	358480.00	2166055.37	Картометрический	5.00	-
63	358501.66	2166081.13	Картометрический	5.00	-
64	358509.69	2166089.49	Картометрический	5.00	-
65	358530.39	2166104.39	Картометрический	5.00	-
66	358561.51	2166139.84	Картометрический	5.00	-
67	358579.18	2166157.56	Картометрический	5.00	-
68	358597.46	2166174.35	Картометрический	5.00	-
69	358596.29	2166175.71	Аналитический	0.50	-
70	358595.58	2166176.53	Аналитический	0.50	-
71	358654.52	2166227.75	Аналитический	0.50	-
72	358687.54	2166256.61	Картометрический	5.00	-
73	358751.63	2166312.27	Картометрический	5.00	-
74	358813.24	2166365.46	Картометрический	5.00	-
75	358873.01	2166417.11	Картометрический	5.00	-
76	358920.52	2166458.24	Картометрический	5.00	-
77	358933.93	2166469.81	Картометрический	5.00	-
78	358995.54	2166523.61	Картометрический	5.00	-
79	359045.99	2166566.54	Картометрический	5.00	-
80	359118.53	2166630.19	Картометрический	5.00	-
81	359151.80	2166658.82	Картометрический	5.00	-
82	359219.93	2166718.02	Картометрический	5.00	-

1	2	3	4	5	6
83	359288.20	2166777.87	Картометрический	5.00	-
84	359340.93	2166823.78	Картометрический	5.00	-
85	359357.31	2166837.96	Картометрический	5.00	-
86	359426.03	2166898.07	Картометрический	5.00	-
87	359490.52	2166954.39	Картометрический	5.00	-
88	359529.15	2166988.05	Картометрический	5.00	-
89	359558.49	2167013.50	Картометрический	5.00	-
90	359584.04	2167035.44	Картометрический	5.00	-
91	359626.15	2167071.69	Картометрический	5.00	-
92	359679.43	2167118.54	Картометрический	5.00	-
93	359708.25	2167143.70	Картометрический	5.00	-
94	359764.45	2167192.70	Картометрический	5.00	-
95	359832.46	2167251.33	Картометрический	1.00	-
96	359918.09	2167326.33	Картометрический	1.00	-
97	359949.73	2167354.20	Картометрический	1.00	-
98	359989.32	2167388.95	Картометрический	1.00	-
99	360013.21	2167409.61	Картометрический	1.00	-
100	360080.54	2167469.08	Картометрический	1.00	-
101	360134.17	2167515.34	Картометрический	1.00	-
102	360165.10	2167542.07	Картометрический	1.00	-
103	360171.79	2167547.81	Аналитический	0.30	-
104	360179.45	2167550.02	Аналитический	0.30	-
105	360186.26	2167556.00	Аналитический	0.30	-
106	360275.63	2167470.21	Аналитический	0.30	-
107	360441.81	2167312.43	Аналитический	0.30	-
108	360658.62	2167107.22	Аналитический	0.30	-
109	360752.17	2167017.87	Аналитический	0.30	-
110	360754.22	2167016.04	Аналитический	0.30	-
111	360726.39	2166982.95	Аналитический	0.30	-
112	360694.49	2166938.17	Аналитический	0.30	-
113	360665.78	2166931.59	Аналитический	0.30	-
114	360688.88	2166830.94	Аналитический	0.30	-
115	360759.32	2166846.80	Аналитический	0.30	-
116	360763.06	2166831.09	Аналитический	0.30	-
117	360767.98	2166832.76	Аналитический	0.30	-
118	360769.22	2166828.90	Аналитический	0.30	-
119	360788.53	2166833.43	Аналитический	0.30	-
120	360784.59	2166852.02	Аналитический	0.30	-
121	360796.29	2166854.59	Аналитический	0.30	-
122	360797.47	2166848.06	Аналитический	0.30	-
123	360810.13	2166850.50	Аналитический	0.30	-
124	360807.61	2166862.82	Аналитический	0.30	-
125	360797.02	2166860.38	Аналитический	0.30	-
126	360774.48	2166956.51	Аналитический	0.30	-
127	360727.02	2166945.62	Аналитический	0.30	-
128	360731.05	2166958.44	Аналитический	0.30	-
129	360766.86	2167004.77	Аналитический	0.30	-
130	360768.12	2167003.64	Аналитический	0.30	-

1	2	3	4	5	6
131	360774.68	2166997.93	Аналитический	0.30	-
132	360784.58	2167008.90	Аналитический	0.30	-
133	360754.41	2167037.89	Аналитический	0.30	-
134	360720.10	2167068.00	Аналитический	0.30	-
135	360684.72	2167101.40	Аналитический	0.30	-
136	360377.16	2167395.96	Аналитический	0.30	-
137	360196.77	2167565.37	Аналитический	0.30	-
138	360190.01	2167559.37	Аналитический	0.30	-
139	360190.26	2167562.76	Картометрический	5.00	-
140	360191.46	2167564.93	Картометрический	5.00	-
141	360197.83	2167569.97	Картометрический	5.00	-
142	360199.54	2167571.55	Картометрический	5.00	-
143	360206.76	2167577.95	Картометрический	5.00	-
144	360396.86	2167745.10	Картометрический	5.00	-
145	360501.26	2167833.05	Картометрический	5.00	-
146	360542.58	2167869.61	Картометрический	5.00	-
147	360563.57	2167887.64	Картометрический	5.00	-
148	360600.24	2167919.38	Картометрический	5.00	-
149	360611.82	2167929.66	Картометрический	5.00	-
150	360644.90	2167958.25	Картометрический	5.00	-
151	360670.74	2167977.10	Картометрический	5.00	-
152	360699.67	2167992.97	Картометрический	5.00	-
153	360731.56	2168010.16	Картометрический	5.00	-
154	360762.83	2168027.08	Картометрический	5.00	-
155	360790.72	2168041.91	Картометрический	5.00	-
156	360825.00	2168061.17	Картометрический	5.00	-
157	360920.37	2168113.80	Картометрический	5.00	-
158	360978.15	2168146.56	Картометрический	5.00	-
159	361130.95	2168230.67	Картометрический	5.00	-
160	361159.19	2168245.28	Картометрический	5.00	-
161	361283.43	2168312.69	Картометрический	1.00	-
162	361308.78	2168326.09	Картометрический	1.00	-
163	361349.10	2168348.51	Картометрический	1.00	-
164	361366.66	2168360.01	Картометрический	1.00	-
165	361381.48	2168371.30	Картометрический	1.00	-
166	361398.84	2168386.17	Картометрический	1.00	-
167	361414.92	2168403.90	Картометрический	1.00	-
168	361427.66	2168419.62	Картометрический	1.00	-
169	361441.53	2168441.15	Картометрический	1.00	-
170	361455.22	2168465.64	Картометрический	1.00	-
171	361457.20	2168468.79	Картометрический	1.00	-
172	361458.46	2168469.50	Картометрический	1.00	-
173	361460.67	2168470.12	Картометрический	1.00	-
174	361463.39	2168469.42	Картометрический	1.00	-
175	361466.17	2168467.28	Картометрический	1.00	-
176	361471.73	2168478.75	Картометрический	1.00	-
177	361470.13	2168481.85	Картометрический	1.00	-
178	361469.25	2168486.10	Картометрический	1.00	-

1	2	3	4	5	6
179	361469.50	2168490.41	Картометрический	1.00	-
180	361506.96	2168559.96	Картометрический	1.00	-
181	361528.06	2168601.19	Картометрический	1.00	-
182	361542.64	2168632.49	Картометрический	1.00	-
183	361548.43	2168653.65	Картометрический	1.00	-
184	361554.27	2168688.42	Картометрический	1.00	-
185	361556.30	2168734.76	Картометрический	1.00	-
186	361556.85	2168769.29	Картометрический	1.00	-
187	361557.17	2168815.16	Картометрический	1.00	-
188	361557.09	2168873.01	Картометрический	1.00	-
189	361556.82	2168931.81	Картометрический	1.00	-
190	361556.18	2168988.22	Картометрический	1.00	-
191	361556.43	2169050.47	Картометрический	1.00	-
192	361556.17	2169121.97	Картометрический	1.00	-
193	361555.82	2169168.27	Картометрический	1.00	-
194	361554.57	2169256.28	Картометрический	1.00	-
195	361554.06	2169314.88	Картометрический	1.00	-
196	361549.94	2169315.38	Картометрический	1.00	-
197	361548.65	2169109.41	Картометрический	1.00	-
198	361549.00	2168989.08	Картометрический	1.00	-
199	361538.68	2168986.76	Картометрический	1.00	-
200	361538.94	2168920.64	Картометрический	1.00	-
201	361539.09	2168883.46	Картометрический	1.00	-
202	361539.48	2168845.10	Картометрический	1.00	-
203	361539.64	2168807.20	Картометрический	1.00	-
204	361539.50	2168769.25	Картометрический	1.00	-
205	361538.78	2168730.84	Картометрический	1.00	-
206	361536.98	2168692.55	Картометрический	1.00	-
207	361531.04	2168655.28	Картометрический	1.00	-
208	361521.28	2168624.62	Картометрический	1.00	-
209	361505.67	2168592.48	Картометрический	1.00	-
210	361487.47	2168557.92	Картометрический	1.00	-
211	361469.64	2168524.96	Картометрический	1.00	-
212	361454.26	2168497.64	Картометрический	1.00	-
213	361443.32	2168478.97	Картометрический	1.00	-
214	361429.73	2168455.39	Картометрический	1.00	-
215	361413.14	2168429.99	Картометрический	1.00	-
216	361393.99	2168407.58	Картометрический	1.00	-
217	361376.46	2168390.71	Картометрический	1.00	-
218	361354.77	2168372.90	Картометрический	1.00	-
219	361313.66	2168348.12	Картометрический	1.00	-
220	361288.03	2168335.08	Картометрический	1.00	-
221	361235.36	2168306.88	Картометрический	1.00	-
222	361183.49	2168279.04	Картометрический	1.00	-
223	361107.94	2168237.51	Картометрический	1.00	-
224	361069.84	2168216.32	Картометрический	1.00	-
225	360969.20	2168160.76	Картометрический	1.00	-
226	360962.30	2168160.44	Картометрический	1.00	-

1	2	3	4	5	6
227	360951.32	2168161.28	Картометрический	1.00	-
228	360938.65	2168165.60	Картометрический	1.00	-
229	360907.20	2168186.83	Картометрический	1.00	-
230	360888.26	2168197.73	Картометрический	1.00	-
231	360854.65	2168220.46	Картометрический	1.00	-
232	360820.64	2168243.48	Картометрический	1.00	-
233	360786.79	2168266.75	Картометрический	1.00	-
234	360753.19	2168289.50	Картометрический	1.00	-
235	360719.87	2168312.56	Картометрический	1.00	-
236	360687.81	2168335.06	Картометрический	1.00	-
237	360658.04	2168356.40	Картометрический	1.00	-
238	360631.72	2168376.27	Картометрический	1.00	-
239	360600.53	2168400.20	Картометрический	1.00	-
240	360558.06	2168430.94	Картометрический	1.00	-
241	360525.81	2168454.27	Картометрический	1.00	-
242	360493.96	2168477.62	Картометрический	1.00	-
243	360463.58	2168500.09	Картометрический	1.00	-
244	360398.09	2168549.88	Картометрический	1.00	-
245	360368.62	2168572.61	Картометрический	1.00	-
246	360339.32	2168594.72	Картометрический	1.00	-
247	360310.23	2168616.93	Картометрический	1.00	-
248	360280.35	2168638.78	Картометрический	1.00	-
249	360250.62	2168658.52	Картометрический	1.00	-
250	360222.11	2168675.53	Картометрический	1.00	-
251	360194.65	2168690.72	Картометрический	1.00	-
252	360169.55	2168703.70	Картометрический	1.00	-
253	360150.81	2168713.11	Картометрический	1.00	-
254	360120.31	2168727.70	Картометрический	1.00	-
255	360084.23	2168746.29	Картометрический	1.00	-
256	360048.24	2168764.57	Картометрический	1.00	-
257	360012.34	2168782.66	Картометрический	1.00	-
258	359976.31	2168800.40	Картометрический	1.00	-
259	359940.52	2168818.63	Картометрический	1.00	-
260	359904.97	2168836.27	Картометрический	1.00	-
261	359861.62	2168856.82	Картометрический	1.00	-
262	359827.89	2168872.79	Картометрический	1.00	-
263	359794.87	2168887.34	Картометрический	1.00	-
264	359744.67	2168909.23	Картометрический	1.00	-
265	359683.90	2168935.05	Картометрический	1.00	-
266	359624.82	2168958.94	Картометрический	1.00	-
267	359607.85	2168965.73	Картометрический	1.00	-
268	359577.29	2168977.79	Картометрический	1.00	-
269	359541.03	2168993.61	Картометрический	1.00	-
270	359509.49	2169008.76	Картометрический	1.00	-
271	359501.43	2169013.33	Картометрический	1.00	-
272	359497.99	2169004.64	Картометрический	1.00	-
273	359366.73	2169086.62	Картометрический	1.00	-
274	359363.35	2169078.51	Картометрический	1.00	-

1	2	3	4	5	6
275	359386.14	2169063.71	Картометрический	1.00	-
276	359441.36	2169029.33	Картометрический	1.00	-
277	359501.89	2168993.99	Картометрический	1.00	-
278	359569.26	2168963.15	Картометрический	1.00	-
279	359601.66	2168950.32	Картометрический	1.00	-
280	359646.68	2168932.27	Картометрический	1.00	-
281	359703.77	2168908.67	Картометрический	1.00	-
282	359758.59	2168884.96	Картометрический	1.00	-
283	359821.00	2168857.68	Картометрический	1.00	-
284	359897.70	2168821.35	Картометрический	1.00	-
285	359933.04	2168803.82	Картометрический	1.00	-
286	359968.80	2168785.60	Картометрический	1.00	-
287	360040.76	2168749.74	Картометрический	1.00	-
288	360113.31	2168713.63	Картометрический	1.00	-
289	360143.58	2168699.03	Картометрический	1.00	-
290	360187.02	2168676.72	Картометрический	1.00	-
291	360214.04	2168661.91	Картометрический	1.00	-
292	360241.94	2168645.41	Картометрический	1.00	-
293	360300.56	2168603.94	Картометрический	1.00	-
294	360358.77	2168559.75	Картометрический	1.00	-
295	360417.52	2168514.52	Картометрический	1.00	-
296	360453.85	2168487.14	Картометрический	1.00	-
297	360484.34	2168464.58	Картометрический	1.00	-
298	360516.25	2168441.19	Картометрический	1.00	-
299	360545.76	2168419.84	Картометрический	1.00	-
300	360590.68	2168387.31	Картометрический	1.00	-
301	360620.20	2168364.57	Картометрический	1.00	-
302	360648.45	2168343.34	Картометрический	1.00	-
303	360678.40	2168321.87	Картометрический	1.00	-
304	360710.58	2168299.29	Картометрический	1.00	-
305	360744.01	2168276.16	Картометрический	1.00	-
306	360777.66	2168253.37	Картометрический	1.00	-
307	360811.48	2168230.11	Картометрический	1.00	-
308	360845.57	2168207.04	Картометрический	1.00	-
309	360898.29	2168172.09	Картометрический	1.00	-
310	360906.77	2168165.18	Картометрический	1.00	-
311	360911.28	2168161.32	Картометрический	1.00	-
312	360916.64	2168153.82	Картометрический	1.00	-
313	360918.63	2168149.72	Картометрический	1.00	-
314	360918.98	2168149.01	Картометрический	1.00	-
315	360919.95	2168144.52	Картометрический	1.00	-
316	360918.31	2168137.79	Картометрический	1.00	-
317	360916.88	2168134.51	Картометрический	1.00	-
318	360913.68	2168130.72	Картометрический	1.00	-
319	360908.19	2168126.44	Картометрический	1.00	-
320	360815.95	2168077.61	Картометрический	1.00	-
321	360781.68	2168058.63	Картометрический	1.00	-
322	360753.89	2168043.84	Картометрический	1.00	-

1	2	3	4	5	6
323	360722.52	2168026.88	Картометрический	1.00	-
324	360690.63	2168009.68	Картометрический	1.00	-
325	360660.53	2167993.18	Картометрический	1.00	-
326	360633.07	2167973.12	Картометрический	1.00	-
327	360587.20	2167933.23	Картометрический	1.00	-
328	360488.89	2167847.46	Картометрический	1.00	-
329	360384.47	2167759.50	Картометрический	1.00	-
330	360255.75	2167646.28	Картометрический	1.00	-
331	360194.20	2167592.08	Картометрический	1.00	-
332	360192.03	2167590.14	Картометрический	5.00	-
333	360184.80	2167586.33	Картометрический	5.00	-
334	360168.68	2167584.85	Картометрический	5.00	-
335	360158.11	2167563.23	Картометрический	5.00	-
336	360159.89	2167562.93	Картометрический	5.00	-
337	360159.68	2167562.35	Картометрический	5.00	-
338	360152.72	2167555.29	Картометрический	5.00	-
339	360022.46	2167442.32	Картометрический	5.00	-
340	359949.76	2167378.67	Картометрический	5.00	-
341	359863.97	2167303.64	Картометрический	5.00	-
342	359779.31	2167230.00	Картометрический	5.00	-
343	359665.85	2167131.09	Картометрический	5.00	-
344	359612.56	2167084.22	Картометрический	5.00	-
345	359555.06	2167034.80	Картометрический	5.00	-
346	359476.14	2166966.26	Картометрический	5.00	-
347	359422.58	2166919.47	Картометрический	1.00	-
348	359331.20	2166839.60	Картометрический	1.00	-
349	359295.07	2166808.14	Картометрический	1.00	-
350	359198.30	2166723.61	Картометрический	1.00	-
351	359130.61	2166664.98	Картометрический	1.00	-
352	359033.26	2166579.88	Картометрический	1.00	-
353	359000.48	2166552.11	Картометрический	5.00	-
354	358945.96	2166504.76	Картометрический	5.00	-
355	358877.82	2166445.72	Картометрический	5.00	-
356	358712.10	2166302.25	Картометрический	5.00	-
357	358640.10	2166239.60	Картометрический	5.00	-
358	358583.55	2166190.50	Картометрический	5.00	-
359	358583.18	2166190.92	Картометрический	5.00	-
360	358583.22	2166190.96	Картометрический	5.00	-
361	358564.01	2166174.96	Картометрический	5.00	-
362	358528.83	2166149.85	Картометрический	5.00	-
363	358501.79	2166131.42	Картометрический	5.00	-
364	358482.31	2166109.51	Картометрический	5.00	-
365	358457.49	2166087.86	Картометрический	5.00	-
366	358439.58	2166070.11	Картометрический	5.00	-
367	358368.93	2166006.75	Картометрический	5.00	-
368	358325.38	2165968.86	Картометрический	5.00	-
369	358232.06	2166008.94	Картометрический	5.00	-
370	358075.56	2166066.91	Картометрический	5.00	-

1	2	3	4	5	6
371	357896.58	2166143.59	Картометрический	5.00	-
372	357877.77	2166151.64	Картометрический	5.00	-
373	357857.14	2166160.48	Картометрический	5.00	-
374	357835.94	2166199.05	Картометрический	5.00	-
375	357820.64	2166204.18	Картометрический	5.00	-
376	357770.08	2166191.11	Картометрический	5.00	-
377	357731.16	2166199.50	Картометрический	5.00	-
378	357734.01	2166206.92	Картометрический	5.00	-
379	357645.18	2166218.98	Картометрический	5.00	-
380	357552.10	2166245.33	Картометрический	5.00	-
381	357389.79	2166278.14	Картометрический	5.00	-
382	357243.34	2166299.92	Картометрический	5.00	-
383	357159.64	2166309.30	Картометрический	5.00	-
384	357128.17	2166312.16	Картометрический	5.00	-
385	357013.00	2166324.40	Картометрический	5.00	-
386	356966.07	2166328.89	Картометрический	5.00	-
387	356870.55	2166341.37	Картометрический	5.00	-
388	356854.97	2166343.40	Картометрический	5.00	-
389	356854.78	2166338.87	Картометрический	5.00	-
390	356175.17	2166430.33	Картометрический	5.00	-
391	356169.60	2166457.86	Картометрический	5.00	-
392	356151.10	2166549.30	Картометрический	5.00	-
393	356139.94	2166578.19	Картометрический	5.00	-
394	356134.03	2166602.87	Картометрический	5.00	-
395	356126.83	2166626.98	Картометрический	5.00	-
396	356106.42	2166622.72	Картометрический	5.00	-
397	356111.93	2166577.30	Картометрический	5.00	-
398	356111.98	2166573.29	Картометрический	5.00	-
399	356112.09	2166563.48	Картометрический	5.00	-
400	356111.04	2166546.57	Картометрический	5.00	-
401	356110.70	2166544.54	Картометрический	5.00	-
402	356112.29	2166523.81	Картометрический	5.00	-
403	356109.80	2166504.69	Картометрический	5.00	-
404	356109.34	2166501.93	Картометрический	5.00	-
405	356107.96	2166492.87	Картометрический	5.00	-
406	356105.30	2166478.50	Картометрический	5.00	-
407	356103.61	2166467.50	Картометрический	5.00	-
408	356094.55	2166468.39	Картометрический	5.00	-
409	356055.36	2166458.17	Картометрический	5.00	-
410	356054.99	2166458.23	Картометрический	5.00	-
411	356015.02	2166447.87	Картометрический	5.00	-
412	356087.58	2166437.06	Картометрический	5.00	-
413	356103.32	2166435.08	Картометрический	5.00	-
414	356147.98	2166429.46	Картометрический	5.00	-
415	356149.50	2166429.26	Картометрический	5.00	-
416	356158.94	2166423.24	Картометрический	5.00	-
417	356166.69	2166374.16	Аналитический	0.50	-
418	356189.29	2166370.51	Аналитический	0.50	-

1	2	3	4	5	6
419	356284.88	2166356.83	Аналитический	0.50	-
420	356285.81	2166356.69	Аналитический	0.50	-
421	356286.24	2166323.74	Аналитический	0.50	-
422	356286.28	2166320.09	Аналитический	0.50	-
423	356286.10	2166296.45	Картометрический	5.00	-
424	356286.05	2166289.92	Картометрический	5.00	-
425	356311.47	2166287.99	Картометрический	5.00	-
426	356318.30	2166287.47	Картометрический	5.00	-
427	356318.47	2166299.38	Картометрический	5.00	-
428	356438.72	2166283.68	Картометрический	5.00	-
429	356487.00	2166278.67	Картометрический	5.00	-
430	356493.22	2166278.14	Картометрический	5.00	-
431	356525.53	2166273.80	Картометрический	5.00	-
432	356754.48	2166242.59	Картометрический	5.00	-
433	356847.70	2166229.88	Аналитический	0.50	-
434	356863.67	2166232.37	Аналитический	0.50	-
435	357209.79	2166183.91	Аналитический	0.50	-
436	357397.68	2166157.60	Аналитический	0.50	-
437	357561.33	2166110.61	Аналитический	0.50	-
438	357662.03	2166081.25	Аналитический	0.50	-
439	357848.41	2166026.91	Аналитический	0.50	-
440	357907.53	2166008.33	Аналитический	0.50	-
441	357954.37	2165984.61	Аналитический	0.50	-
442	358097.99	2165911.88	Аналитический	0.50	-
443	358098.48	2165907.23	Аналитический	0.50	-
444	358102.79	2165892.66	Картометрический	5.00	-
445	358106.07	2165882.76	Картометрический	5.00	-
446	358111.79	2165871.12	Картометрический	5.00	-
447	358126.98	2165842.82	Картометрический	5.00	-
448	358128.24	2165840.10	Картометрический	5.00	-
449	358129.56	2165835.01	Картометрический	5.00	-
450	358128.92	2165833.44	Картометрический	5.00	-
451	358094.50	2165806.55	Картометрический	5.00	-
452	358101.55	2165794.57	Картометрический	5.00	-
453	358107.54	2165796.70	Картометрический	5.00	-
454	358143.88	2165812.10	Картометрический	5.00	-
455	358144.88	2165811.77	Картометрический	5.00	-
456	358150.01	2165803.75	Картометрический	5.00	-
457	358161.36	2165783.49	Картометрический	5.00	-
458	358169.01	2165773.24	Картометрический	5.00	-
459	358176.91	2165765.25	Картометрический	5.00	-
460	358185.93	2165758.59	Картометрический	5.00	-
461	358195.16	2165753.68	Картометрический	5.00	-
462	358205.57	2165749.92	Картометрический	5.00	-
463	358217.35	2165747.55	Картометрический	5.00	-
464	358229.66	2165746.99	Картометрический	5.00	-
465	358242.22	2165748.32	Картометрический	5.00	-
466	358254.07	2165751.36	Картометрический	5.00	-

1	2	3	4	5	6
467	358266.23	2165756.29	Картометрический	5.00	-
468	358277.49	2165762.64	Картометрический	5.00	-
469	358289.44	2165771.56	Картометрический	5.00	-
470	358300.78	2165782.33	Картометрический	5.00	-
471	358311.85	2165795.47	Картометрический	5.00	-
472	358314.68	2165799.43	Картометрический	5.00	-
473	358455.06	2165710.66	Картометрический	5.00	-
474	358537.55	2165652.13	Картометрический	5.00	-
475	358656.30	2165561.32	Картометрический	5.00	-
476	358669.72	2165551.52	Картометрический	5.00	-
477	358860.65	2165413.41	Картометрический	5.00	-
478	358861.20	2165373.63	Картометрический	5.00	-
479	358961.05	2165296.84	Картометрический	5.00	-
480	359047.97	2165195.67	Картометрический	5.00	-
481	359234.94	2164978.05	Картометрический	5.00	-
482	359372.41	2164818.06	Картометрический	5.00	-
483	359825.85	2164290.30	Картометрический	5.00	-
484	360024.76	2164058.79	Картометрический	5.00	-
485	360285.45	2163755.43	Картометрический	5.00	-
486	360350.69	2163679.45	Картометрический	5.00	-
487	360840.94	2163108.84	Картометрический	5.00	-
488	361587.68	2162239.72	Картометрический	5.00	-
489	361829.00	2161959.55	Картометрический	5.00	-
490	361813.05	2161947.29	Картометрический	5.00	-
491	361837.33	2161904.68	Картометрический	5.00	-
492	362023.08	2161723.92	Картометрический	5.00	-
493	362049.34	2161755.82	Картометрический	5.00	-
494	362071.74	2161731.01	Картометрический	5.00	-
495	362112.39	2161685.98	Картометрический	5.00	-
496	362215.36	2161571.95	Картометрический	5.00	-
497	362273.15	2161540.85	Картометрический	5.00	-
498	362337.93	2161506.00	Картометрический	5.00	-
499	362343.25	2161499.98	Картометрический	5.00	-
500	362348.10	2161494.49	Картометрический	5.00	-
501	362351.19	2161490.97	Картометрический	5.00	-
502	362399.41	2161521.62	Картометрический	5.00	-
503	362388.92	2161534.69	Картометрический	5.00	-
504	362381.50	2161543.97	Картометрический	5.00	-
505	362371.89	2161556.51	Картометрический	5.00	-
1	362427.93	2161597.94	Аналитический	0.10	-
506	359242.58	2170308.62	Аналитический	0.50	-
507	359241.68	2170312.49	Аналитический	0.50	-
508	359239.70	2170320.76	Аналитический	0.50	-
509	359238.22	2170333.10	Аналитический	0.50	-
510	359236.77	2170344.53	Аналитический	0.50	-
511	359234.19	2170357.11	Аналитический	0.50	-
512	359229.93	2170374.47	Аналитический	0.50	-

1	2	3	4	5	6
513	359226.33	2170386.41	Аналитический	0.50	-
514	359220.36	2170399.02	Аналитический	0.50	-
515	359213.62	2170410.92	Аналитический	0.50	-
516	359203.06	2170426.76	Аналитический	0.50	-
517	359190.42	2170442.21	Аналитический	0.50	-
518	359139.46	2170505.57	Аналитический	0.50	-
519	359108.26	2170541.92	Аналитический	0.50	-
520	359096.82	2170553.47	Аналитический	0.50	-
521	359084.40	2170565.22	Аналитический	0.50	-
522	359077.03	2170571.80	Аналитический	0.50	-
523	359074.81	2170573.92	Аналитический	0.50	-
524	359073.85	2170575.73	Аналитический	0.50	-
525	359073.68	2170577.30	Аналитический	0.50	-
526	359075.30	2170581.35	Аналитический	0.50	-
527	359064.26	2170588.44	Аналитический	0.50	-
528	359061.96	2170585.83	Аналитический	0.50	-
529	359060.60	2170586.00	Аналитический	0.50	-
530	359055.00	2170589.44	Аналитический	0.50	-
531	359033.56	2170604.85	Аналитический	0.50	-
532	359006.27	2170623.53	Аналитический	0.50	-
533	358974.53	2170642.42	Аналитический	0.50	-
534	358932.90	2170669.43	Аналитический	0.50	-
535	358901.66	2170692.30	Аналитический	0.50	-
536	358892.91	2170699.61	Аналитический	0.50	-
537	358882.50	2170711.03	Аналитический	0.50	-
538	358874.19	2170721.62	Аналитический	0.50	-
539	358864.47	2170735.73	Аналитический	0.50	-
540	358854.64	2170754.05	Аналитический	0.50	-
541	358847.22	2170766.19	Аналитический	0.50	-
542	358839.04	2170777.85	Аналитический	0.50	-
543	358825.50	2170796.98	Аналитический	0.50	-
544	358775.87	2170862.04	Аналитический	0.50	-
545	358737.60	2170910.96	Аналитический	0.50	-
546	358709.28	2170942.29	Аналитический	0.50	-
547	358678.23	2170979.15	Аналитический	0.50	-
548	358648.74	2171014.90	Аналитический	0.50	-
549	358608.76	2171063.37	Аналитический	0.50	-
550	358581.79	2171098.15	Аналитический	0.50	-
551	358560.81	2171129.84	Аналитический	0.50	-
552	358526.34	2171177.95	Аналитический	0.50	-
553	358501.03	2171210.20	Аналитический	0.50	-
554	358488.11	2171225.13	Аналитический	0.50	-
555	358467.83	2171254.12	Аналитический	0.50	-
556	358422.88	2171315.38	Аналитический	0.50	-
557	358396.36	2171354.84	Аналитический	0.50	-
558	358383.56	2171375.50	Аналитический	0.50	-
559	358378.03	2171387.78	Аналитический	0.50	-
560	358356.24	2171417.85	Аналитический	0.50	-

1	2	3	4	5	6
561	358325.81	2171459.11	Аналитический	0.50	-
562	358298.28	2171496.97	Аналитический	0.50	-
563	358283.35	2171515.49	Аналитический	0.50	-
564	358271.37	2171533.80	Аналитический	0.50	-
565	358260.03	2171550.98	Аналитический	0.50	-
566	358250.60	2171565.74	Аналитический	0.50	-
567	358241.81	2171580.21	Аналитический	0.50	-
568	358233.60	2171592.01	Аналитический	0.50	-
569	358226.11	2171606.66	Аналитический	0.50	-
570	358218.20	2171622.82	Аналитический	0.50	-
571	358206.01	2171646.33	Аналитический	0.50	-
572	358197.12	2171666.85	Аналитический	0.50	-
573	358184.06	2171700.18	Аналитический	0.50	-
574	358167.21	2171741.29	Аналитический	0.50	-
575	358143.14	2171800.08	Аналитический	0.50	-
576	358117.70	2171862.31	Аналитический	0.50	-
577	358094.82	2171916.47	Аналитический	0.50	-
578	358071.44	2171972.17	Аналитический	0.50	-
579	358033.79	2172059.32	Аналитический	0.50	-
580	357997.18	2172146.81	Аналитический	0.50	-
581	357967.95	2172217.97	Аналитический	0.50	-
582	357938.89	2172285.92	Аналитический	0.50	-
583	357919.82	2172327.32	Аналитический	0.50	-
584	357912.86	2172344.81	Аналитический	0.50	-
585	357909.85	2172359.84	Аналитический	0.50	-
586	357910.68	2172372.44	Аналитический	0.50	-
587	357913.53	2172382.98	Аналитический	0.50	-
588	357919.67	2172399.20	Аналитический	0.50	-
589	357925.26	2172412.83	Аналитический	0.50	-
590	357932.64	2172433.45	Аналитический	0.50	-
591	357944.65	2172461.59	Аналитический	0.50	-
592	357955.33	2172486.90	Аналитический	0.50	-
593	357980.62	2172554.66	Аналитический	0.50	-
594	357998.07	2172593.34	Аналитический	0.50	-
595	358011.31	2172623.19	Аналитический	0.50	-
596	358019.96	2172640.40	Аналитический	0.50	-
597	358027.84	2172655.18	Аналитический	0.50	-
598	358036.30	2172678.64	Аналитический	0.50	-
599	358049.03	2172706.92	Аналитический	0.50	-
600	358063.03	2172739.75	Аналитический	0.50	-
601	358077.80	2172775.82	Аналитический	0.50	-
602	358093.75	2172813.48	Аналитический	0.50	-
603	358110.17	2172853.14	Аналитический	0.50	-
604	358126.93	2172894.51	Аналитический	0.50	-
605	358144.17	2172936.04	Аналитический	0.50	-
606	358161.56	2172974.06	Аналитический	0.50	-
607	358173.67	2173005.01	Аналитический	0.50	-
608	358184.42	2173031.40	Аналитический	0.50	-

1	2	3	4	5	6
609	358192.12	2173051.95	Аналитический	0.50	-
610	358205.21	2173084.72	Аналитический	0.50	-
611	358220.49	2173120.57	Аналитический	0.50	-
612	358235.59	2173155.14	Аналитический	0.50	-
613	358249.83	2173189.93	Аналитический	0.50	-
614	358260.82	2173221.23	Аналитический	0.50	-
615	358270.04	2173244.00	Аналитический	0.50	-
616	358284.66	2173275.47	Аналитический	0.50	-
617	358299.53	2173311.66	Аналитический	0.50	-
618	358314.56	2173350.65	Аналитический	0.50	-
619	358329.96	2173385.92	Аналитический	0.50	-
620	358341.42	2173412.01	Аналитический	0.50	-
621	358347.21	2173427.25	Аналитический	0.50	-
622	358358.34	2173454.51	Аналитический	0.50	-
623	358368.48	2173480.34	Аналитический	0.50	-
624	358380.18	2173509.25	Аналитический	0.50	-
625	358396.48	2173549.44	Аналитический	0.50	-
626	358413.95	2173592.74	Аналитический	0.50	-
627	358431.76	2173636.99	Аналитический	0.50	-
628	358450.22	2173681.27	Аналитический	0.50	-
629	358468.19	2173724.63	Аналитический	0.50	-
630	358485.57	2173769.06	Аналитический	0.50	-
631	358503.34	2173813.99	Аналитический	0.50	-
632	358521.54	2173859.09	Аналитический	0.50	-
633	358539.25	2173903.59	Аналитический	0.50	-
634	358556.77	2173949.05	Аналитический	0.50	-
635	358574.67	2173994.54	Аналитический	0.50	-
636	358593.01	2174039.20	Аналитический	0.50	-
637	358611.45	2174083.97	Аналитический	0.50	-
638	358630.58	2174128.65	Аналитический	0.50	-
639	358651.96	2174172.19	Аналитический	0.50	-
640	358674.59	2174214.20	Аналитический	0.50	-
641	358696.85	2174250.52	Аналитический	0.50	-
642	358716.28	2174276.19	Аналитический	0.50	-
643	358730.67	2174299.22	Аналитический	0.50	-
644	358741.96	2174316.74	Аналитический	0.50	-
645	358763.10	2174346.71	Аналитический	0.50	-
646	358784.00	2174377.85	Аналитический	0.50	-
647	358805.14	2174407.28	Аналитический	0.50	-
648	358828.30	2174438.37	Аналитический	0.50	-
649	358842.36	2174457.36	Аналитический	0.50	-
650	358853.99	2174478.40	Аналитический	0.50	-
651	358866.07	2174497.23	Аналитический	0.50	-
652	358875.31	2174512.20	Аналитический	0.50	-
653	358889.05	2174533.17	Аналитический	0.50	-
654	358901.25	2174547.54	Аналитический	0.50	-
655	358913.80	2174566.98	Аналитический	0.50	-
656	358932.45	2174592.53	Аналитический	0.50	-

1	2	3	4	5	6
657	358954.54	2174625.59	Аналитический	0.50	-
658	358978.92	2174659.27	Аналитический	0.50	-
659	359003.78	2174695.86	Аналитический	0.50	-
660	359029.65	2174733.19	Аналитический	0.50	-
661	359054.34	2174769.84	Аналитический	0.50	-
662	359080.87	2174804.33	Аналитический	0.50	-
663	359107.25	2174841.79	Аналитический	0.50	-
664	359133.50	2174879.42	Аналитический	0.50	-
665	359160.23	2174917.72	Аналитический	0.50	-
666	359187.15	2174955.70	Аналитический	0.50	-
667	359214.42	2174994.57	Аналитический	0.50	-
668	359241.68	2175033.32	Аналитический	0.50	-
669	359268.47	2175071.91	Аналитический	0.50	-
670	359295.82	2175110.47	Аналитический	0.50	-
671	359323.21	2175148.99	Аналитический	0.50	-
672	359356.58	2175192.70	Аналитический	0.50	-
673	359371.13	2175217.35	Аналитический	0.50	-
674	359396.60	2175254.56	Аналитический	0.50	-
675	359422.66	2175291.92	Аналитический	0.50	-
676	359448.75	2175329.58	Аналитический	0.50	-
677	359474.67	2175366.44	Аналитический	0.50	-
678	359498.48	2175400.01	Аналитический	0.50	-
679	359519.84	2175430.36	Аналитический	0.50	-
680	359540.70	2175462.54	Аналитический	0.50	-
681	359565.95	2175496.42	Аналитический	0.50	-
682	359592.70	2175533.86	Аналитический	0.50	-
683	359620.67	2175572.71	Аналитический	0.50	-
684	359649.45	2175612.36	Аналитический	0.50	-
685	359678.71	2175652.87	Аналитический	0.50	-
686	359708.02	2175694.92	Аналитический	0.50	-
687	359738.25	2175737.76	Аналитический	0.50	-
688	359768.88	2175780.78	Аналитический	0.50	-
689	359799.42	2175823.52	Аналитический	0.50	-
690	359829.62	2175866.59	Аналитический	0.50	-
691	359859.68	2175910.04	Аналитический	0.50	-
692	359889.76	2175954.00	Аналитический	0.50	-
693	359919.84	2175996.82	Аналитический	0.50	-
694	359949.60	2176036.59	Аналитический	0.50	-
695	359980.00	2176072.89	Аналитический	0.50	-
696	360013.41	2176106.25	Аналитический	0.50	-
697	360039.46	2176129.96	Аналитический	0.50	-
698	360059.77	2176149.61	Аналитический	0.50	-
699	360080.95	2176169.75	Аналитический	0.50	-
700	360103.22	2176190.73	Аналитический	0.50	-
701	360126.49	2176212.19	Аналитический	0.50	-
702	360156.17	2176239.75	Аналитический	0.50	-
703	360189.83	2176269.66	Аналитический	0.50	-
704	360225.26	2176302.17	Аналитический	0.50	-

1	2	3	4	5	6
705	360260.59	2176334.94	Аналитический	0.50	-
706	360296.59	2176368.13	Аналитический	0.50	-
707	360333.49	2176401.60	Аналитический	0.50	-
708	360370.07	2176434.95	Аналитический	0.50	-
709	360406.05	2176467.72	Аналитический	0.50	-
710	360442.62	2176500.22	Аналитический	0.50	-
711	360479.94	2176531.63	Аналитический	0.50	-
712	360519.38	2176562.25	Аналитический	0.50	-
713	360557.24	2176593.85	Аналитический	0.50	-
714	360590.58	2176621.10	Аналитический	0.50	-
715	360620.21	2176645.43	Аналитический	0.50	-
716	360648.02	2176668.65	Аналитический	0.50	-
717	360672.43	2176687.47	Аналитический	0.50	-
718	360700.60	2176710.05	Аналитический	0.50	-
719	360727.67	2176732.90	Аналитический	0.50	-
720	360754.79	2176754.93	Аналитический	0.50	-
721	360783.19	2176776.46	Аналитический	0.50	-
722	360811.89	2176799.77	Аналитический	0.50	-
723	360843.71	2176823.34	Аналитический	0.50	-
724	360875.17	2176847.45	Аналитический	0.50	-
725	360906.23	2176870.59	Аналитический	0.50	-
726	360936.65	2176893.41	Аналитический	0.50	-
727	360964.44	2176916.20	Аналитический	0.50	-
728	360994.03	2176941.86	Аналитический	0.50	-
729	361027.96	2176969.10	Аналитический	0.50	-
730	361063.58	2176996.46	Аналитический	0.50	-
731	361099.29	2177024.89	Аналитический	0.50	-
732	361136.61	2177054.83	Аналитический	0.50	-
733	361175.03	2177085.30	Аналитический	0.50	-
734	361213.95	2177116.35	Аналитический	0.50	-
735	361253.98	2177148.33	Аналитический	0.50	-
736	361295.37	2177181.55	Аналитический	0.50	-
737	361336.69	2177214.72	Аналитический	0.50	-
738	361377.67	2177247.76	Аналитический	0.50	-
739	361418.71	2177280.58	Аналитический	0.50	-
740	361459.93	2177313.07	Аналитический	0.50	-
741	361499.91	2177344.56	Аналитический	0.50	-
742	361538.09	2177375.10	Аналитический	0.50	-
743	361573.67	2177405.44	Аналитический	0.50	-
744	361608.82	2177437.89	Аналитический	0.50	-
745	361645.50	2177464.41	Аналитический	0.50	-
746	361684.79	2177491.20	Аналитический	0.50	-
747	361724.34	2177521.23	Аналитический	0.50	-
748	361761.97	2177550.39	Аналитический	0.50	-
749	361798.15	2177578.69	Аналитический	0.50	-
750	361833.25	2177606.05	Аналитический	0.50	-
751	361867.12	2177633.11	Аналитический	0.50	-
752	361902.88	2177659.44	Аналитический	0.50	-

1	2	3	4	5	6
753	361938.64	2177686.70	Аналитический	0.50	-
754	361971.22	2177712.52	Аналитический	0.50	-
755	362004.68	2177736.44	Аналитический	0.50	-
756	362032.91	2177756.85	Аналитический	0.50	-
757	362061.37	2177778.61	Аналитический	0.50	-
758	362094.05	2177804.20	Аналитический	0.50	-
759	362128.49	2177830.40	Аналитический	0.50	-
760	362162.84	2177856.90	Аналитический	0.50	-
761	362198.55	2177884.71	Аналитический	0.50	-
762	362232.73	2177911.99	Аналитический	0.50	-
763	362265.03	2177939.01	Аналитический	0.50	-
764	362293.77	2177963.90	Аналитический	0.50	-
765	362323.46	2177988.55	Аналитический	0.50	-
766	362349.32	2178010.47	Аналитический	0.50	-
767	362376.00	2178031.30	Аналитический	0.50	-
768	362406.66	2178056.48	Аналитический	0.50	-
769	362440.37	2178083.18	Аналитический	0.50	-
770	362474.34	2178110.92	Аналитический	0.50	-
771	362507.89	2178138.28	Аналитический	0.50	-
772	362541.39	2178164.82	Аналитический	0.50	-
773	362577.91	2178191.19	Аналитический	0.50	-
774	362614.73	2178219.21	Аналитический	0.50	-
775	362651.08	2178247.90	Аналитический	0.50	-
776	362687.03	2178274.33	Аналитический	0.50	-
777	362719.57	2178298.24	Аналитический	0.50	-
778	362751.07	2178326.84	Аналитический	0.50	-
779	362787.84	2178354.19	Аналитический	0.50	-
780	362822.64	2178384.03	Аналитический	0.50	-
781	362857.23	2178414.20	Аналитический	0.50	-
782	362892.65	2178443.59	Аналитический	0.50	-
783	362924.12	2178470.68	Аналитический	0.50	-
784	362952.79	2178493.74	Аналитический	0.50	-
785	362984.46	2178518.74	Аналитический	0.50	-
786	363017.15	2178545.98	Аналитический	0.50	-
787	363048.41	2178572.70	Аналитический	0.50	-
788	363077.97	2178597.34	Аналитический	0.50	-
789	363104.21	2178619.61	Аналитический	0.50	-
790	363127.39	2178634.92	Аналитический	0.50	-
791	363141.84	2178637.70	Аналитический	0.50	-
792	363144.42	2178636.56	Аналитический	0.50	-
793	363139.86	2178641.39	Аналитический	0.50	-
794	363125.85	2178638.70	Аналитический	0.50	-
795	363101.81	2178622.81	Аналитический	0.50	-
796	363075.39	2178600.40	Аналитический	0.50	-
797	363045.83	2178575.76	Аналитический	0.50	-
798	363014.57	2178549.04	Аналитический	0.50	-
799	362981.94	2178521.84	Аналитический	0.50	-
800	362950.29	2178496.86	Аналитический	0.50	-

1	2	3	4	5	6
801	362921.56	2178473.76	Аналитический	0.50	-
802	362890.07	2178446.65	Аналитический	0.50	-
803	362854.63	2178417.24	Аналитический	0.50	-
804	362820.02	2178387.05	Аналитический	0.50	-
805	362785.34	2178357.31	Аналитический	0.50	-
806	362748.53	2178329.94	Аналитический	0.50	-
807	362717.03	2178301.34	Аналитический	0.50	-
808	362684.67	2178277.55	Аналитический	0.50	-
809	362648.66	2178251.08	Аналитический	0.50	-
810	362612.27	2178222.37	Аналитический	0.50	-
811	362575.53	2178194.41	Аналитический	0.50	-
812	362538.97	2178168.02	Аналитический	0.50	-
813	362505.39	2178141.40	Аналитический	0.50	-
814	362471.82	2178114.02	Аналитический	0.50	-
815	362437.87	2178086.30	Аналитический	0.50	-
816	362404.14	2178059.60	Аналитический	0.50	-
817	362373.50	2178034.42	Аналитический	0.50	-
818	362346.80	2178013.57	Аналитический	0.50	-
819	362320.88	2177991.61	Аналитический	0.50	-
820	362291.19	2177966.96	Аналитический	0.50	-
821	362262.43	2177942.05	Аналитический	0.50	-
822	362230.19	2177915.09	Аналитический	0.50	-
823	362196.07	2177887.85	Аналитический	0.50	-
824	362160.38	2177860.06	Аналитический	0.50	-
825	362126.05	2177833.58	Аналитический	0.50	-
826	362091.61	2177807.36	Аналитический	0.50	-
827	362058.93	2177781.77	Аналитический	0.50	-
828	362030.61	2177760.13	Аналитический	0.50	-
829	362002.34	2177739.68	Аналитический	0.50	-
830	361968.82	2177715.72	Аналитический	0.50	-
831	361936.18	2177689.86	Аналитический	0.50	-
832	361900.48	2177662.64	Аналитический	0.50	-
833	361864.60	2177636.23	Аналитический	0.50	-
834	361830.77	2177609.19	Аналитический	0.50	-
835	361795.69	2177581.85	Аналитический	0.50	-
836	361759.51	2177553.55	Аналитический	0.50	-
837	361721.90	2177524.41	Аналитический	0.50	-
838	361682.45	2177494.44	Аналитический	0.50	-
839	361643.20	2177467.69	Аналитический	0.50	-
840	361606.28	2177440.99	Аналитический	0.50	-
841	361571.01	2177408.44	Аналитический	0.50	-
842	361535.55	2177378.18	Аналитический	0.50	-
843	361497.43	2177347.70	Аналитический	0.50	-
844	361457.45	2177316.21	Аналитический	0.50	-
845	361416.23	2177283.72	Аналитический	0.50	-
846	361375.17	2177250.88	Аналитический	0.50	-
847	361334.19	2177217.84	Аналитический	0.50	-
848	361292.87	2177184.67	Аналитический	0.50	-

1	2	3	4	5	6
849	361251.48	2177151.45	Аналитический	0.50	-
850	361211.45	2177119.47	Аналитический	0.50	-
851	361172.53	2177088.44	Аналитический	0.50	-
852	361134.11	2177057.95	Аналитический	0.50	-
853	361096.79	2177028.01	Аналитический	0.50	-
854	361061.12	2176999.62	Аналитический	0.50	-
855	361025.48	2176972.24	Аналитический	0.50	-
856	360991.47	2176944.94	Аналитический	0.50	-
857	360961.86	2176919.26	Аналитический	0.50	-
858	360934.19	2176896.55	Аналитический	0.50	-
859	360903.83	2176873.79	Аналитический	0.50	-
860	360872.75	2176850.65	Аналитический	0.50	-
861	360841.31	2176826.54	Аналитический	0.50	-
862	360809.43	2176802.93	Аналитический	0.50	-
863	360780.83	2176779.70	Аналитический	0.50	-
864	360752.31	2176758.07	Аналитический	0.50	-
865	360725.11	2176735.98	Аналитический	0.50	-
866	360698.06	2176713.13	Аналитический	0.50	-
867	360669.95	2176690.61	Аналитический	0.50	-
868	360645.52	2176671.77	Аналитический	0.50	-
869	360617.65	2176648.51	Аналитический	0.50	-
870	360588.04	2176624.20	Аналитический	0.50	-
871	360554.70	2176596.93	Аналитический	0.50	-
872	360516.88	2176565.37	Аналитический	0.50	-
873	360477.32	2176534.65	Аналитический	0.50	-
874	360440.00	2176503.24	Аналитический	0.50	-
875	360403.37	2176470.70	Аналитический	0.50	-
876	360367.37	2176437.91	Аналитический	0.50	-
877	360330.79	2176404.56	Аналитический	0.50	-
878	360293.89	2176371.09	Аналитический	0.50	-
879	360257.87	2176337.88	Аналитический	0.50	-
880	360222.54	2176305.11	Аналитический	0.50	-
881	360187.15	2176272.62	Аналитический	0.50	-
882	360153.49	2176242.71	Аналитический	0.50	-
883	360123.77	2176215.13	Аналитический	0.50	-
884	360100.50	2176193.65	Аналитический	0.50	-
885	360078.21	2176172.65	Аналитический	0.50	-
886	360057.01	2176152.49	Аналитический	0.50	-
887	360036.72	2176132.88	Аналитический	0.50	-
888	360010.65	2176109.15	Аналитический	0.50	-
889	359977.04	2176075.59	Аналитический	0.50	-
890	359946.46	2176039.07	Аналитический	0.50	-
891	359916.60	2175999.16	Аналитический	0.50	-
892	359886.48	2175956.28	Аналитический	0.50	-
893	359856.38	2175912.30	Аналитический	0.50	-
894	359826.34	2175868.87	Аналитический	0.50	-
895	359796.16	2175825.84	Аналитический	0.50	-
896	359765.62	2175783.10	Аналитический	0.50	-

1	2	3	4	5	6
897	359734.99	2175740.08	Аналитический	0.50	-
898	359704.74	2175697.22	Аналитический	0.50	-
899	359675.45	2175655.19	Аналитический	0.50	-
900	359646.21	2175614.70	Аналитический	0.50	-
901	359617.43	2175575.05	Аналитический	0.50	-
902	359589.44	2175536.20	Аналитический	0.50	-
903	359562.71	2175498.78	Аналитический	0.50	-
904	359537.42	2175464.82	Аналитический	0.50	-
905	359516.52	2175432.60	Аналитический	0.50	-
906	359495.22	2175402.31	Аналитический	0.50	-
907	359471.41	2175368.74	Аналитический	0.50	-
908	359445.47	2175331.86	Аналитический	0.50	-
909	359419.38	2175294.20	Аналитический	0.50	-
910	359393.30	2175256.84	Аналитический	0.50	-
911	359367.85	2175219.65	Аналитический	0.50	-
912	359353.27	2175194.96	Аналитический	0.50	-
913	359319.93	2175151.27	Аналитический	0.50	-
914	359292.56	2175112.79	Аналитический	0.50	-
915	359265.19	2175074.21	Аналитический	0.50	-
916	359238.40	2175035.62	Аналитический	0.50	-
917	359211.14	2174996.87	Аналитический	0.50	-
918	359183.89	2174958.00	Аналитический	0.50	-
919	359156.95	2174920.02	Аналитический	0.50	-
920	359130.22	2174881.70	Аналитический	0.50	-
921	359103.97	2174844.09	Аналитический	0.50	-
922	359077.65	2174806.71	Аналитический	0.50	-
923	359051.10	2174772.18	Аналитический	0.50	-
924	359026.35	2174735.45	Аналитический	0.50	-
925	359000.48	2174698.12	Аналитический	0.50	-
926	358975.64	2174661.57	Аналитический	0.50	-
927	358951.26	2174627.87	Аналитический	0.50	-
928	358929.17	2174594.83	Аналитический	0.50	-
929	358910.50	2174569.24	Аналитический	0.50	-
930	358898.03	2174549.92	Аналитический	0.50	-
931	358885.85	2174535.57	Аналитический	0.50	-
932	358871.93	2174514.34	Аналитический	0.50	-
933	358862.69	2174499.37	Аналитический	0.50	-
934	358850.55	2174480.44	Аналитический	0.50	-
935	358838.98	2174459.52	Аналитический	0.50	-
936	358825.08	2174440.75	Аналитический	0.50	-
937	358801.92	2174409.64	Аналитический	0.50	-
938	358780.72	2174380.13	Аналитический	0.50	-
939	358759.80	2174348.97	Аналитический	0.50	-
940	358738.72	2174319.08	Аналитический	0.50	-
941	358727.29	2174301.36	Аналитический	0.50	-
942	358712.98	2174278.47	Аналитический	0.50	-
943	358693.55	2174252.78	Аналитический	0.50	-
944	358671.11	2174216.18	Аналитический	0.50	-

1	2	3	4	5	6
945	358648.40	2174174.03	Аналитический	0.50	-
946	358626.94	2174130.31	Аналитический	0.50	-
947	358607.77	2174085.51	Аналитический	0.50	-
948	358589.31	2174040.72	Аналитический	0.50	-
949	358570.95	2173996.04	Аналитический	0.50	-
950	358553.05	2173950.51	Аналитический	0.50	-
951	358535.53	2173905.05	Аналитический	0.50	-
952	358517.82	2173860.57	Аналитический	0.50	-
953	358499.62	2173815.47	Аналитический	0.50	-
954	358481.85	2173770.52	Аналитический	0.50	-
955	358464.47	2173726.13	Аналитический	0.50	-
956	358446.52	2173682.81	Аналитический	0.50	-
957	358428.06	2173638.51	Аналитический	0.50	-
958	358410.23	2173594.24	Аналитический	0.50	-
959	358392.78	2173550.94	Аналитический	0.50	-
960	358376.48	2173510.75	Аналитический	0.50	-
961	358364.76	2173481.82	Аналитический	0.50	-
962	358354.62	2173455.99	Аналитический	0.50	-
963	358343.49	2173428.71	Аналитический	0.50	-
964	358337.72	2173413.53	Аналитический	0.50	-
965	358326.30	2173387.52	Аналитический	0.50	-
966	358310.86	2173352.17	Аналитический	0.50	-
967	358295.81	2173313.14	Аналитический	0.50	-
968	358281.00	2173277.07	Аналитический	0.50	-
969	358266.38	2173245.60	Аналитический	0.50	-
970	358257.08	2173222.65	Аналитический	0.50	-
971	358246.09	2173191.35	Аналитический	0.50	-
972	358231.91	2173156.70	Аналитический	0.50	-
973	358216.81	2173122.15	Аналитический	0.50	-
974	358201.51	2173086.24	Аналитический	0.50	-
975	358188.38	2173053.39	Аналитический	0.50	-
976	358180.70	2173032.86	Аналитический	0.50	-
977	358169.95	2173006.49	Аналитический	0.50	-
978	358157.88	2172975.62	Аналитический	0.50	-
979	358140.51	2172937.64	Аналитический	0.50	-
980	358123.23	2172896.03	Аналитический	0.50	-
981	358106.47	2172854.66	Аналитический	0.50	-
982	358090.07	2172815.02	Аналитический	0.50	-
983	358074.10	2172777.36	Аналитический	0.50	-
984	358059.33	2172741.29	Аналитический	0.50	-
985	358045.37	2172708.52	Аналитический	0.50	-
986	358032.58	2172680.14	Аналитический	0.50	-
987	358024.18	2172656.80	Аналитический	0.50	-
988	358016.40	2172642.24	Аналитический	0.50	-
989	358007.69	2172624.89	Аналитический	0.50	-
990	357994.41	2172594.98	Аналитический	0.50	-
991	357977.00	2172556.38	Аналитический	0.50	-
992	357951.61	2172488.38	Аналитический	0.50	-

1	2	3	4	5	6
993	357940.97	2172463.15	Аналитический	0.50	-
994	357928.92	2172434.91	Аналитический	0.50	-
995	357921.52	2172414.27	Аналитический	0.50	-
996	357915.95	2172400.66	Аналитический	0.50	-
997	357909.71	2172384.22	Аналитический	0.50	-
998	357906.72	2172373.10	Аналитический	0.50	-
999	357905.83	2172359.58	Аналитический	0.50	-
1000	357909.00	2172343.67	Аналитический	0.50	-
1001	357916.14	2172325.74	Аналитический	0.50	-
1002	357935.23	2172284.30	Аналитический	0.50	-
1003	357964.27	2172216.43	Аналитический	0.50	-
1004	357993.48	2172145.27	Аналитический	0.50	-
1005	358030.11	2172057.76	Аналитический	0.50	-
1006	358067.76	2171970.61	Аналитический	0.50	-
1007	358091.14	2171914.91	Аналитический	0.50	-
1008	358114.00	2171860.77	Аналитический	0.50	-
1009	358139.44	2171798.56	Аналитический	0.50	-
1010	358163.51	2171739.77	Аналитический	0.50	-
1011	358180.34	2171698.70	Аналитический	0.50	-
1012	358193.42	2171665.33	Аналитический	0.50	-
1013	358202.39	2171644.61	Аналитический	0.50	-
1014	358214.62	2171621.02	Аналитический	0.50	-
1015	358222.53	2171604.86	Аналитический	0.50	-
1016	358230.16	2171589.95	Аналитический	0.50	-
1017	358238.45	2171578.03	Аналитический	0.50	-
1018	358247.20	2171563.62	Аналитический	0.50	-
1019	358256.67	2171548.80	Аналитический	0.50	-
1020	358268.03	2171531.60	Аналитический	0.50	-
1021	358280.11	2171513.13	Аналитический	0.50	-
1022	358295.10	2171494.53	Аналитический	0.50	-
1023	358322.59	2171456.75	Аналитический	0.50	-
1024	358353.02	2171415.49	Аналитический	0.50	-
1025	358374.55	2171385.76	Аналитический	0.50	-
1026	358380.02	2171373.62	Аналитический	0.50	-
1027	358393.00	2171352.68	Аналитический	0.50	-
1028	358419.68	2171312.98	Аналитический	0.50	-
1029	358464.57	2171251.78	Аналитический	0.50	-
1030	358484.95	2171222.67	Аналитический	0.50	-
1031	358497.95	2171207.66	Аналитический	0.50	-
1032	358523.14	2171175.55	Аналитический	0.50	-
1033	358557.51	2171127.58	Аналитический	0.50	-
1034	358578.53	2171095.81	Аналитический	0.50	-
1035	358605.64	2171060.87	Аналитический	0.50	-
1036	358645.66	2171012.36	Аналитический	0.50	-
1037	358675.15	2170976.59	Аналитический	0.50	-
1038	358706.22	2170939.71	Аналитический	0.50	-
1039	358722.93	2170917.12	Аналитический	0.50	-
1040	358729.28	2170905.66	Аналитический	0.50	-

1	2	3	4	5	6
1041	358764.07	2170860.94	Аналитический	0.50	-
1042	358782.72	2170837.48	Аналитический	0.50	-
1043	358815.99	2170794.17	Аналитический	0.50	-
1044	358832.44	2170769.76	Аналитический	0.50	-
1045	358843.20	2170753.80	Аналитический	0.50	-
1046	358855.82	2170729.78	Аналитический	0.50	-
1047	358865.69	2170713.87	Аналитический	0.50	-
1048	358874.67	2170701.28	Аналитический	0.50	-
1049	358882.56	2170692.15	Аналитический	0.50	-
1050	358893.82	2170681.80	Аналитический	0.50	-
1051	358913.88	2170667.57	Аналитический	0.50	-
1052	358937.04	2170652.24	Аналитический	0.50	-
1053	358972.03	2170630.44	Аналитический	0.50	-
1054	359000.95	2170613.13	Аналитический	0.50	-
1055	359034.77	2170589.91	Аналитический	0.50	-
1056	359047.02	2170581.12	Аналитический	0.50	-
1057	359061.72	2170568.98	Аналитический	0.50	-
1058	359080.80	2170551.23	Аналитический	0.50	-
1059	359093.63	2170539.29	Аналитический	0.50	-
1060	359103.43	2170529.29	Аналитический	0.50	-
1061	359117.26	2170512.99	Аналитический	0.50	-
1062	359143.94	2170481.73	Аналитический	0.50	-
1063	359167.73	2170450.58	Аналитический	0.50	-
1064	359184.83	2170428.33	Аналитический	0.50	-
1065	359200.76	2170408.50	Аналитический	0.50	-
1066	359207.40	2170396.68	Аналитический	0.50	-
1067	359213.39	2170381.80	Аналитический	0.50	-
1068	359218.72	2170365.24	Аналитический	0.50	-
1069	359223.41	2170342.39	Аналитический	0.50	-
1070	359226.09	2170328.77	Аналитический	0.50	-
1071	359226.96	2170324.04	Аналитический	0.50	-
1072	359227.22	2170318.02	Аналитический	0.50	-
1073	359226.99	2170313.28	Аналитический	0.50	-
1074	359226.40	2170311.85	Аналитический	0.50	-
1075	359225.23	2170310.83	Аналитический	0.50	-
1076	359221.64	2170309.53	Аналитический	0.50	-
1077	359221.72	2170308.31	Аналитический	0.50	-
506	359242.58	2170308.62	Аналитический	0.50	-
1078	357937.48	2169053.94	Аналитический	2.50	-
1079	357960.86	2169096.36	Аналитический	2.50	-
1080	357976.39	2169124.51	Аналитический	2.50	-
1081	358076.14	2169304.71	Аналитический	2.50	-
1082	358044.65	2169316.53	Аналитический	2.50	-
1083	358010.33	2169329.34	Аналитический	2.50	-
1084	357967.98	2169253.45	Аналитический	2.50	-
1085	357932.18	2169264.06	Аналитический	2.50	-
1086	357938.96	2169295.98	Аналитический	2.50	-

1	2	3	4	5	6
1087	357907.86	2169304.47	Аналитический	2.50	-
1088	357899.72	2169265.46	Аналитический	2.50	-
1089	357930.64	2169256.66	Аналитический	2.50	-
1090	357964.19	2169246.63	Аналитический	2.50	-
1091	357904.96	2169141.95	Аналитический	2.50	-
1092	357897.32	2169128.19	Аналитический	2.50	-
1093	357875.27	2169089.14	Аналитический	2.50	-
1078	357937.48	2169053.94	Аналитический	2.50	-
1094	357170.50	2171386.43	Картометрический	1.00	-
1095	357172.10	2171388.35	Картометрический	1.00	-
1096	357194.24	2171426.82	Картометрический	1.00	-
1097	357181.22	2171444.52	Картометрический	1.00	-
1098	357168.34	2171448.03	Картометрический	1.00	-
1099	357146.79	2171413.09	Картометрический	1.00	-
1100	357141.67	2171404.17	Картометрический	1.00	-
1094	357170.50	2171386.43	Картометрический	1.00	-
1101	355670.85	2170850.79	Аналитический	0.50	-
1102	355662.69	2170865.26	Аналитический	0.50	-
1103	355637.66	2170850.57	Аналитический	0.50	-
1104	355613.79	2170836.52	Аналитический	0.50	-
1105	355591.47	2170823.79	Аналитический	0.50	-
1106	355571.10	2170812.61	Аналитический	0.50	-
1107	355539.54	2170799.03	Аналитический	0.50	-
1108	355473.75	2170769.12	Аналитический	0.50	-
1109	355442.34	2170755.02	Аналитический	0.50	-
1110	355410.57	2170741.03	Аналитический	0.50	-
1111	355368.99	2170722.35	Аналитический	0.50	-
1112	355326.61	2170703.27	Аналитический	0.50	-
1113	355292.36	2170688.05	Аналитический	0.50	-
1114	355257.79	2170672.88	Аналитический	0.50	-
1115	355210.81	2170651.51	Аналитический	0.50	-
1116	355176.03	2170635.60	Аналитический	0.50	-
1117	355142.27	2170620.35	Аналитический	0.50	-
1118	355110.26	2170605.89	Аналитический	0.50	-
1119	355079.98	2170596.03	Аналитический	0.50	-
1120	355060.84	2170592.49	Аналитический	0.50	-
1121	355055.84	2170592.02	Аналитический	0.50	-
1122	355064.45	2170575.26	Аналитический	0.50	-
1123	355084.33	2170578.93	Аналитический	0.50	-
1124	355116.62	2170589.46	Аналитический	0.50	-
1125	355149.51	2170604.31	Аналитический	0.50	-
1126	355183.28	2170619.57	Аналитический	0.50	-
1127	355218.11	2170635.50	Аналитический	0.50	-
1128	355264.94	2170656.80	Аналитический	0.50	-
1129	355299.44	2170671.95	Аналитический	0.50	-
1130	355333.77	2170687.20	Аналитический	0.50	-

1	2	3	4	5	6
1131	355376.20	2170706.30	Аналитический	0.50	-
1132	355417.71	2170724.94	Аналитический	0.50	-
1133	355449.47	2170738.93	Аналитический	0.50	-
1134	355480.97	2170753.08	Аналитический	0.50	-
1135	355545.85	2170783.01	Аналитический	0.50	-
1136	355546.85	2170783.44	Аналитический	0.50	-
1137	355578.44	2170797.70	Аналитический	0.50	-
1138	355622.04	2170822.11	Аналитический	0.50	-
1101	355670.85	2170850.79	Аналитический	0.50	-
3. Сведения о характерных точках части (частей) границы объекта					
Обозначение характерных точек части границы	Координаты, м		Метод определения координат характерной точки	Средняя квадратическая погрешность положения характерной точки (Mt), м	Описание обозначения точки на местности (при наличии)
1	2	3	4	5	6
Часть №					
-	-	-	-	-	-

Раздел 4

План границ объекта

Схема расположения листов плана границ объекта

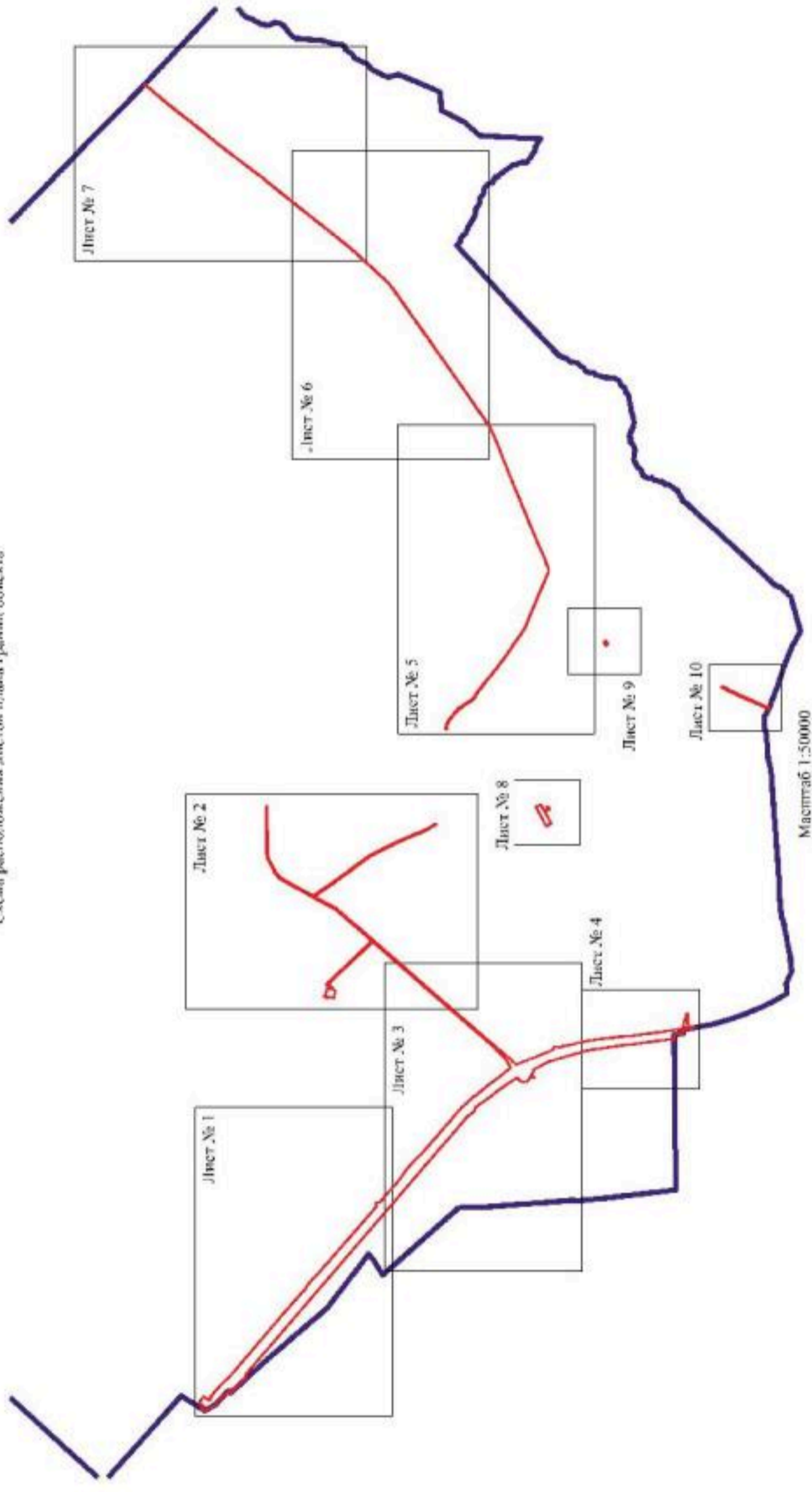

Используемые условные знаки и обозначения:

-  границы территориальной зоны
-  границы муниципального образования
-  Лист № 1 обвисть и номер листа плана границ объекта

Руководитель БУВО «Нормативно-проектный центр»

Подпись  Ю.В.Шальгина Дата « 17 » августа 2021 г.

Место для оттиска печати (при наличии) лица, составившего описание местоположения границ объекта





Масштаб 1:500

ИЗЪЯТИЕ ТЕРРИТОРИИ ПОД СТРОИТЕЛЬСТВО
— граница участка под застройку
— граница территории, подлежащей изъятию

Проектная организация: ООО «Специальное конструкторское бюро «Специальное конструкторское бюро»
Иркутск, ул. Мухоморова, д. 10, к. 1
Иркутск, ул. Мухоморова, д. 10, к. 1

Проект: «...»
Лист № 32



Масштаб: 1:1000

1. Проектная линия
 2. Границы земельных участков
 3. Границы населенного пункта
 4. Границы территории

Проект: «...»
 Лист № 32
 2024

План границ объекта

Лист № 4



Масштаб 1:5000

Используемые условные знаки и обозначения:

- границы территориальной зоны
- границы муниципального образования
- 435 характерная точка границ территориальной зоны

Руководитель БУВО «Нормативно-проектный центр»

Подпись *Ю.В. Шалыгина* Ю.В. Шалыгина Дата « 17 » августа 2021 г.

Место для оттока почерка (при наличии) лица, составившего описание местоположения границ объекта



Scale: 1:10,000 (Sheet 1)



North Arrow

Legend

- Proposed road alignment
- Proposed road width

Approved by the Director of the Department of Transport and Infrastructure, 10/10/2010.

Approved by the Director of the Department of Transport and Infrastructure, 10/10/2010.

План границ объекта

Лист № 8

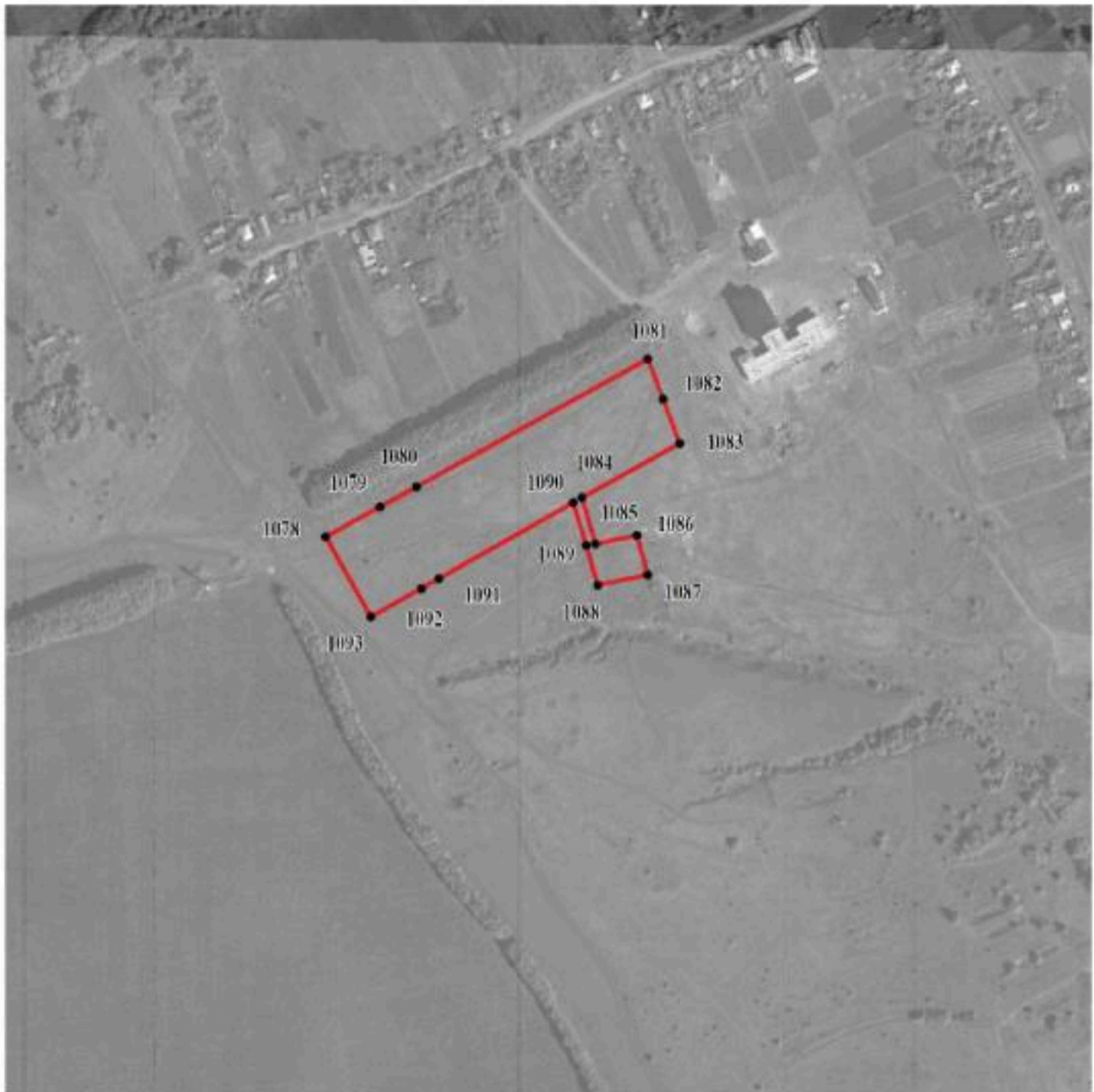

Масштаб 1:5000

Используемые условные знаки и обозначения:



границы территориальной зоны

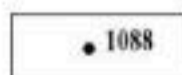

характерная точка границ территориальной зоны

Руководитель БУВО «Нормативно-проектный центр»

Подпись Ю.В. Шалыгина Ю.В. Шалыгина Дата « 17 » августа 2021 г.

Место для оттиска печати (при наличии) лица, составившего описание местоположения границ объекта



План границ объекта

Лист № 9



Масштаб 1:5000

Используемые условные знаки и обозначения:

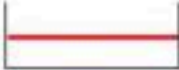
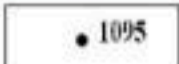
	границы территориальной зоны
	характерная точка границ территориальной зоны

Руководитель БУВО «Нормативно-проектный центр»

Подпись Ю.В. Шалыгина Ю.В. Шалыгина Дата « 17 » августа 2021 г.

Место для оттиска печати (при наличии) лица, составившего описание местоположения границ объекта





План границ объекта

Лист № 10



Масштаб 1:5000

Используемые условные знаки и обозначения:

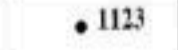
	границы территориальной зоны
	границы муниципального образования
	характерная точка границ территориальной зоны

Руководитель БУВО «Нормативно-проектный центр»

Подпись  Ю.В.Шалыгина Дата « 17 » августа 2021 г.

Место для оттиска печати (при наличии) лица, составившего описание местоположения границ объекта



ОПИСАНИЕ МЕСТОПОЛОЖЕНИЯ ГРАНИЦ

Зона сельскохозяйственного производства за границами населенного пункта - СХ2

(наименование объекта, местоположение границ которого описано
(далее - объект)

Раздел 1

Сведения об объекте		
№ п/п	Характеристики объекта	Описание характеристик
1	2	3
1	Местоположение объекта	Воронежская область, Верхнемамонский муниципальный район, Лозовское 1-е сельское поселение
2	Площадь объекта \pm величина погрешности определения площади ($P \pm \Delta P$)	447561 \pm 11708 м ²
3	Иные характеристики объекта	-

Раздел 2

Сведения о местоположении границ объекта					
1. Система координат: МСК - 36, зона 2					
2. Сведения о характерных точках границ объекта					
Обозначение характерных точек границ	Координаты, м		Метод определения координат характерной точки	Средняя квадратическая погрешность положения характерной точки (Mt), м	Описание обозначения точки на местности (при наличии)
	X	Y			
1	2	3	4	5	6
1	355905.14	2169312.73	Картометрический	5.00	-
2	355908.25	2169327.48	Картометрический	5.00	-
3	355946.60	2169639.31	Картометрический	5.00	-
4	355948.10	2169660.28	Картометрический	5.00	-
5	355984.46	2169998.79	Картометрический	1.00	-
6	355903.68	2170148.51	Картометрический	1.00	-
7	355843.85	2170232.76	Картометрический	1.00	-
8	355820.28	2170233.47	Картометрический	1.00	-
9	355781.81	2170143.99	Картометрический	1.00	-
10	355731.37	2170172.23	Картометрический	1.00	-
11	355674.65	2170195.68	Картометрический	1.00	-
12	355649.14	2170181.54	Картометрический	1.00	-
13	355636.85	2170151.43	Картометрический	1.00	-
14	355642.08	2170116.71	Картометрический	1.00	-
15	355590.46	2170043.89	Картометрический	1.00	-
16	355496.13	2169946.80	Аналитический	2.50	-
17	355476.78	2169899.64	Аналитический	2.50	-
18	355458.35	2169874.95	Аналитический	2.50	-
19	355362.69	2169881.27	Аналитический	2.50	-
20	355308.65	2169692.45	Аналитический	2.50	-
21	355293.78	2169395.84	Аналитический	2.50	-
22	355306.24	2169394.80	Аналитический	2.50	-
23	355449.55	2169382.06	Аналитический	2.50	-
24	355570.81	2169352.15	Аналитический	2.50	-
25	355683.11	2169337.43	Аналитический	2.50	-
26	355785.40	2169337.82	Аналитический	2.50	-
1	355905.14	2169312.73	Картометрический	5.00	-

3. Сведения о характерных точках части (частей) границы объекта					
Обозначение характерных точек части границы	Координаты, м		Метод определения координат характерной точки	Средняя квадратическая погрешность положения характерной точки (Mt), м	Описание обозначения точки на местности (при наличии)
	X	Y			
1	2	3	4	5	6
Часть №					
-	-	-	-	-	-

Раздел 4

План границ объекта



Масштаб 1:5000

Используемые условные знаки и обозначения:

-  границы территориальной зоны
-  характеристика точка границ территориальной зоны



Руководитель БУ ВО «Нормативно-проектный центр»
 Подпись Ю. В. Шалыгина Дата « 17 » августа 2021 г.
 Место для отглавы печать (здесь не ставится) (лицо, составившего описание не местоположения границ объекта)