



ДЕПАРТАМЕНТ
АРХИТЕКТУРЫ И ГРАДОСТРОИТЕЛЬСТВА
ВОРОНЕЖСКОЙ ОБЛАСТИ



ПРИКАЗ

04.10.2021

№ 45-01-04/1086

г. Воронеж

**О внесении изменений в правила землепользования и застройки
Щучинского сельского поселения Лискинского муниципального
района Воронежской области**

В соответствии с Градостроительным кодексом Российской Федерации, Федеральным законом от 06.10.2003 № 131-ФЗ «Об общих принципах организации местного самоуправления в Российской Федерации», Законами Воронежской области от 07.07.2006 № 61-ОЗ «О регулировании градостроительной деятельности в Воронежской области», от 20.12.2018 № 173-ОЗ «О перераспределении полномочий по утверждению правил землепользования и застройки между органами местного самоуправления поселений Воронежской области, городского округа город Нововоронеж, Борисоглебского городского округа и исполнительными органами государственной власти Воронежской области», постановлением правительства Воронежской области от 31.12.2014 № 1240 «Об утверждении Положения о департаменте архитектуры и градостроительства Воронежской области», на основании приказа департамента архитектуры и градостроительства Воронежской области от 05.07.2021 № 45-01-04/753 «О подготовке проектов о внесении изменений в правила землепользования и застройки поселений Аннинского, Бобровского, Богучарского, Бутурлиновского, Верхнемамонского, Верхнехавского, Калачеевского, Каширского,

Лискинского, Нижнедевицкого, Новоусманского, Новохопёрского, Ольховатского, Острогожского, Павловского, Петропавловского, Поворинского, Подгоренского, Рамонского, Репьёвского, Россошанского, Семилукского, Таловского, Эртильского муниципальных районов Воронежской области», с учетом заключений о результатах публичных слушаний от 06.09.2021

п р и к а з ы в а ю:

1. Внести в правила землепользования и застройки Щучинского сельского поселения Лискинского муниципального района Воронежской области, утверждённые приказом департамента архитектуры и градостроительства Воронежской области от 04.03.2021 № 45-01-04/180 «Об утверждении правил землепользования и застройки Щучинского сельского поселения Лискинского муниципального района Воронежской области» (далее – Правила), следующие изменения:

1.1. В подпункте 1 пункта 17 части II карту градостроительного зонирования территории Щучинского сельского поселения Лискинского муниципального района Воронежской области изложить в редакции согласно приложению № 1 к настоящему приказу.

1.2. В подпункте 2 пункта 17 части II карту градостроительного зонирования с отображением зон с особыми условиями использования территории Щучинского сельского поселения Лискинского муниципального района Воронежской области изложить в редакции согласно приложению № 2 к настоящему приказу.

1.3. В пункте 18 части II:

1.3.1. Таблицу подпункта 1 дополнить строкой пятнадцатой следующего содержания:

«

Зона ведения личного подсобного хозяйства на полевых участках в границах населенных пунктов	СХ4
---	-----

».

1.3.2. В таблице подпункта 2:

1.3.2.1. Строку одиннадцатую исключить.

1.3.2.2. Дополнить строкой двадцатой следующего содержания:

«

Зона ведения личного подсобного хозяйства на полевых участках в границах населенного пункта села Щучье	СХ4/1
--	-------

».

1.4. Подпункт 2 пункта 20 части III изложить в следующей редакции:

«2. Виды разрешенного использования (далее – ВРИ) земельных участков в настоящих Правилах определяются в соответствии с приказом Федеральной службы государственной регистрации, кадастра и картографии от 10.11.2020 № П/0412 «Об утверждении классификатора видов разрешенного использования земельных участков»».

1.5. Пункт 21 части III изложить в следующей редакции:

«21. Градостроительные регламенты территориальных зон

1. Градостроительные регламенты территориальных зон Ж1/1, Ж1/2

№ п/п	Код ВРИ	Наименование ВРИ	Предельные (минимальные и (или) максимальные) размеры земельных участков, в том числе их площадь, м ²		Максимальный процент застройки в границах земельного участка	Предельное количество этажей или предельная высота зданий, стросений, сооружений	Минимальные отступы от границ земельных участков в целях определения мест допустимого размещения зданий, стросений, сооружений, за пределами которых запрещено строительство зданий, стросений, сооружений
			min	max			
ОСНОВНЫЕ ВИДЫ РАЗРЕШЕННОГО ИСПОЛЬЗОВАНИЯ ЗЕМЕЛЬНЫХ УЧАСТКОВ И ОБЪЕКТОВ КАПИТАЛЬНОГО СТРОИТЕЛЬСТВА							
1	2.1	Для индивидуального жилищного строительства	300	3000	50%	3 этажа*	3 метра**
2	2.3	Блокированная жилая застройка	80	3000	50%	3 этажа*	3 метра**; 0 метров – при примыкании к соседним зданиям
3	2.2	Для ведения личного подсобного хозяйства (приусадебный земельный участок)	300	5000	30%	3 этажа*	3 метра**
4	3.1.1	Предоставление коммунальных услуг	не подлежит установлению	5000			не подлежат установлению
5	3.1.2	Административные здания организаций, обеспечивающих предоставление коммунальных услуг	не подлежат установлению		60%	3 этажа	3 метра
6	3.2.2	Оказание социальной помощи населению	не подлежат установлению		60%	3 этажа	3 метра
7	3.2.3	Оказание услуг связи	не подлежат установлению		60%	3 этажа	3 метра
8	3.4.1	Амбулаторно-поликлиническое обслуживание	не подлежат установлению		60%	3 этажа	3 метра
9	3.5.1	Дошкольное, начальное и среднее общее образование	не подлежат установлению			4 этажа	3 метра
10	5.1.3	Площадки для занятий спортом	не подлежат установлению				
11	12.0	Земельные участки (территории)	не подлежат установлению				

№ п/п	Код ВРИ	Наименование ВРИ	Предельные (минимальные и (или) максимальные) размеры земельных участков, в том числе их площадь, м ²		Максимальный процент застройки в границах земельного участка	Предельное количество этажей или предельная высота зданий, строений, сооружений	Минимальные отступы от границ земельных участков в целях определения мест допустимого размещения зданий, строений, сооружений, за пределами которых запрещено строительство зданий, строений, сооружений
			min	max			
		общего пользования					
12	12.0.1	Улично-дорожная сеть	не подлежат установлению				
13	12.0.2	Благоустройство территории	не подлежат установлению				
УСЛОВНО РАЗРЕШЕННЫЕ ВИДЫ ИСПОЛЬЗОВАНИЯ ЗЕМЕЛЬНЫХ УЧАСТКОВ И ОБЪЕКТОВ КАПИТАЛЬНОГО СТРОИТЕЛЬСТВА							
14	2.1.1	Малозэтажная многоквартирная жилая застройка	600	не подлежит установлению	45%	4 этажа	6 метров
15	2.7.1	Хранение автотранспорта	не подлежат установлению				
16	3.3	Бытовое обслуживание	200	5000	60%	3 этажа	3 метра
17	3.6.1	Объекты культурно-досуговой деятельности	200	5000	60%	3 этажа	3 метра
18	3.7.1	Осуществление религиозных обрядов	не подлежат установлению				3 метра
19	3.10.1	Амбулаторное ветеринарное обслуживание	200	5000	60%	3 этажа	3 метра
20	4.4	Магазины	200	5000	60%	3 этажа	3 метра
21	4.5	Банковская и страховая деятельность	не подлежат установлению		60%	3 этажа	3 метра
22	4.6	Общественное питание	200	5000	50%	3 этажа	3 метра
23	5.1.2	Обеспечение занятий спортом в помещениях	не подлежат установлению		45%	не подлежит установлению	3 метра
24	6.4	Пищевая промышленность	не подлежит установлению	5000	не подлежит установлению	15 метров	3 метра
25	8.3	Обеспечение внутреннего правопорядка	не подлежат установлению				3 метра

* для вспомогательных видов – I этаж;

** от вспомогательных видов – I метр.

Не допускается размещать со стороны улицы вспомогательные строения, за исключением гаражей. Допускается блокировка хозяйственных построек на смежных земельных участках по взаимному согласию домовладельцев с учетом пожарных требований.

Ограничения использования земельных участков и объектов капитального строительства, устанавливаемые в соответствии с законодательством Российской Федерации, определяются пунктом 22 настоящих Правил.

2. Градостроительные регламенты территориальных зон ОД1, ОД2

№ п/п	Код ВРИ	Наименование ВРИ	Предельные (минимальные и (или) максимальные) размеры земельных участков, в том числе их площадь, м ²		Максимальный процент застройки в границах земельного участка	Предельное количество этажей или предельная высота зданий, строений, сооружений	Минимальные отступы от границ земельных участков в целях определения мест допустимого размещения зданий, строений, сооружений, за пределами которых запрещено строительство зданий, строений, сооружений
			min	max			
ОСНОВНЫЕ ВИДЫ РАЗРЕШЕННОГО ИСПОЛЬЗОВАНИЯ ЗЕМЕЛЬНЫХ УЧАСТКОВ И ОБЪЕКТОВ КАПИТАЛЬНОГО СТРОИТЕЛЬСТВА							
1	3.1.1	Предоставление коммунальных услуг	не подлежит установлению	5000	не подлежат установлению	не подлежат установлению	
2	3.1.2	Административные здания организаций, обеспечивающих предоставление коммунальных услуг	не подлежит установлению		60%	не подлежит установлению	3 метра
3	3.2.2	Оказание социальной помощи населению	не подлежат установлению		60%	не подлежит установлению	6 метров
4	3.2.3	Оказание услуг связи	не подлежат установлению		60%	не подлежит установлению	6 метров
5	3.3	Бытовое обслуживание	200	не подлежит установлению	60%	не подлежит установлению	6 метров
6	3.4.1	Амбулаторно-поликлиническое обслуживание	не подлежат установлению			не подлежат установлению	6 метров
7	3.5.1	Дошкольное, начальное и	не подлежат установлению			4 этажа	6 метров

№ п/п	Код ВРИ	Наименование ВРИ	Предельные (минимальные и (или) максимальные) размеры земельных участков, в том числе их площадь, м ²		Максимальный процент застройки в границах земельного участка	Предельное количество этажей или предельная высота зданий, строений, сооружений	Минимальные отступы от границ земельных участков в целях определения мест допустимого размещения зданий, строений, сооружений, за пределами которых запрещено строительство зданий, строений, сооружений
			min	max			
8	3.6.1	среднее общее образование Объекты культурно-досуговой деятельности	не подлежат установлению		60%	не подлежит установлению	6 метров
9	3.6.2.	Парки культуры и отдыха	не подлежат установлению				
10	3.7.1	Осуществление религиозных обрядов	не подлежат установлению				6 метров
11	3.7.2	Религиозное управление и образование	не подлежат установлению				6 метров
12	3.8.1	Государственное управление	не подлежат установлению		60%	не подлежит установлению	6 метров
13	3.10.1	Амбулаторное ветеринарное обслуживание	не подлежат установлению		60%	не подлежит установлению	3 метра
14	4.3	Рынки	не подлежат установлению		45%	не подлежит установлению	6 метров
15	4.4	Магазины	200	не подлежит установлению	60%	не подлежит установлению	3 метра
16	4.5	Банковская и страховая деятельность	не подлежат установлению		60%	не подлежит установлению	6 метров
17	4.6	Общественное питание	400	не подлежит установлению	50%	не подлежит установлению	6 метров
18	4.8.1	Развлекательные мероприятия	не подлежат установлению		45%	не подлежит установлению	6 метров
19	4.9	Служебные гаражи	не подлежат установлению				3 метра
20	4.10	Выставочно-ярмарочная деятельность	800	не подлежит установлению	45%	не подлежит установлению	6 метров
21	5.1.2	Обеспечение занятий спортом в помещениях	не подлежат установлению		45%	не подлежит установлению	6 метров
22	5.1.3	Площадки для занятий спортом	не подлежат установлению				

№ п/п	Код ВРИ	Наименование ВРИ	Предельные (минимальные и (или) максимальные) размеры земельных участков, в том числе их площадь, м ²		Максимальный процент застройки в границах земельного участка	Предельное количество этажей или предельная высота зданий, строений, сооружений	Минимальные отступы от границ земельных участков в целях определения мест допустимого размещения зданий, строений, сооружений, за пределами которых запрещено строительство зданий, строений, сооружений
			min	max			
23	5.1.4	Оборудованные площадки для занятий спортом	не подлежат установлению				3 метра
24	8.3	Обеспечение внутреннего правопорядка	не подлежат установлению				3 метра
25	9.3	Историко-культурная деятельность	не подлежат установлению				
26	12.0	Земельные участки (территории) общего пользования	не подлежат установлению				
27	12.0.1	Улично-дорожная сеть	не подлежат установлению				
28	12.0.2	Благоустройство территории	не подлежат установлению				
УСЛОВНО РАЗРЕШЕННЫЕ ВИДЫ ИСПОЛЬЗОВАНИЯ ЗЕМЕЛЬНЫХ УЧАСТКОВ И ОБЪЕКТОВ КАПИТАЛЬНОГО СТРОИТЕЛЬСТВА							
29	4.9.1.3	Автомобильные мойки	не подлежат установлению			1 этаж	3 метра

Ограничения использования земельных участков и объектов капитального строительства, устанавливаемые в

соответствии с законодательством Российской Федерации, определяются пунктом 22 настоящих Правил.

3. Градостроительный регламент территориальной зоны III

№ п/п	Код ВРИ	Наименование ВРИ	Предельные (минимальные и (или) максимальные) размеры земельных участков, в том числе их площадь, м ²		Максимальный процент застройки в границах земельного участка	Предельное количество этажей или предельная высота зданий, строений, сооружений	Минимальные отступы от границ земельных участков в целях определения мест допустимого размещения зданий, строений, сооружений, за пределами которых запрещено строительство зданий, строений, сооружений
			min	max			
ОСНОВНЫЕ ВИДЫ РАЗРЕШЕННОГО ИСПОЛЬЗОВАНИЯ ЗЕМЕЛЬНЫХ УЧАСТКОВ И ОБЪЕКТОВ КАПИТАЛЬНОГО СТРОИТЕЛЬСТВА							
1	2.7.1	Хранение артобразцов	не подлежат установлению				
2	3.1	Коммунальное обслуживание	не подлежат установлению				
3	6.4	Пищевая промышленность	не подлежат установлению				3 метра
4	6.6	Строительная промышленность	не подлежат установлению				3 метра
5	6.9	Склад	не подлежат установлению		60%	не подлежит установлению	3 метра
6	6.9.1	Складские площадки	не подлежат установлению				
7	3.3	Бытовое обслуживание	200	не подлежит установлению	60%	не подлежит установлению	3 метра
8	4.9.1.1	Заправка транспортных средств	не подлежат установлению				3 метра
9	4.9.1.3	Автомобильные мойки	не подлежат установлению				3 метра
10	4.9.1.4	Ремонт автомобилей	не подлежат установлению				3 метра
11	12.0	Земельные участки (территории) общего пользования	не подлежат установлению				
12	12.0.1	Улично-дорожная сеть	не подлежат установлению				
13	12.0.2	Благоустройство территории	не подлежат установлению				
УСЛОВНО РАЗРЕШЕННЫЕ ВИДЫ ИСПОЛЬЗОВАНИЯ ЗЕМЕЛЬНЫХ УЧАСТКОВ И ОБЪЕКТОВ КАПИТАЛЬНОГО СТРОИТЕЛЬСТВА							
14	6.8	Связь	не подлежат установлению				

Ограничения использования земельных участков и объектов капитального строительства, устанавливаемые в

соответствии с законодательством Российской Федерации, определяются пунктом 22 настоящих Правил.

4. Градостроительный регламент территориальной зоны П2/1

№ п/п	Код ВРИ	Наименование ВРИ	Предельные (минимальные и (или) максимальные) размеры земельных участков, в том числе их площадь, м ²		Максимальный процент застройки в границах земельного участка	Предельное количество этажей или предельная высота зданий, строений, сооружений	Минимальные отступы от границ земельных участков в целях определения мест допустимого размещения зданий, строений, сооружений, за пределами которых запрещено строительство зданий, строений, сооружений
			min	max			
ОСНОВНЫЕ ВИДЫ РАЗРЕШЕННОГО ИСПОЛЬЗОВАНИЯ ЗЕМЕЛЬНЫХ УЧАСТКОВ И ОБЪЕКТОВ КАПИТАЛЬНОГО СТРОИТЕЛЬСТВА							
1	3.1	Коммунальное обслуживание	не подлежат установлению				
2	3.3	Бытовое обслуживание	200	не подлежит установлению	60%	не подлежит установлению	3 метра
3	4.4	Магазины	200	не подлежит установлению	50%	не подлежит установлению	3 метра
4	6.9	Склад	не подлежат установлению		60%	не подлежит установлению	3 метра
5	6.9.1	Складские площадки	не подлежат установлению				
6	12.0	Земельные участки (территории) общего пользования	не подлежат установлению				
7	12.0.1	Улично-дорожная сеть	не подлежат установлению				
8	12.0.2	Благоустройство территории	не подлежат установлению				
УСЛОВНО РАЗРЕШЕННЫЕ ВИДЫ ИСПОЛЬЗОВАНИЯ ЗЕМЕЛЬНЫХ УЧАСТКОВ И ОБЪЕКТОВ КАПИТАЛЬНОГО СТРОИТЕЛЬСТВА							
9	Не устанавливаются						

Ограничения использования земельных участков и объектов капитального строительства, устанавливаемые в соответствии с законодательством Российской Федерации, определяются пунктом 22 настоящих Правил.

5. Градостроительные регламенты территориальных зон ИТ1/2, ИТ1

№ п/п	Код ВРИ	Наименование ВРИ	Предельные (минимальные и (или) максимальные) размеры земельных участков, в том числе их площадь, м ²		Максимальный процент застройки в границах земельного участка	Предельное количество этажей или предельная высота зданий, строений, сооружений	Минимальные отступы от границ земельных участков в целях определения мест допустимого размещения зданий, строений, сооружений, за пределами которых запрещено строительство зданий, строений, сооружений
			min	max			
ОСНОВНЫЕ ВИДЫ РАЗРЕШЕННОГО ИСПОЛЬЗОВАНИЯ ЗЕМЕЛЬНЫХ УЧАСТКОВ И ОБЪЕКТОВ КАПИТАЛЬНОГО СТРОИТЕЛЬСТВА							
1	7.2.1	Размещение автомобильных дорог	не подлежат установлению				
2	7.2.2	Обслуживание перевозок пассажиров	не подлежат установлению				3 метра
3	7.2.3	Стоянки транспорта общего пользования	не подлежат установлению				
4	3.1.1	Предоставление коммунальных услуг	не подлежат установлению				
5	12.0	Земельные участки (территории) общего пользования	не подлежат установлению				
6	12.0.1	Улично-дорожная сеть	не подлежат установлению				
7	12.0.2	Благоустройство территории	не подлежат установлению				
УСЛОВНО РАЗРЕШЕННЫЕ ВИДЫ ИСПОЛЬЗОВАНИЯ ЗЕМЕЛЬНЫХ УЧАСТКОВ И ОБЪЕКТОВ КАПИТАЛЬНОГО СТРОИТЕЛЬСТВА							
8	4.9.1	Объекты дорожного сервиса	не подлежат установлению				3 метра
9	4.9.1.1	Заправка транспортных средств	не подлежат установлению			1 этаж	3 метра
10	4.9.1.2	Обеспечение дорожного отдыха	600	не подлежит установлению	45%	3 этажа	3 метра
11	4.9.1.3	Автомобильные мойки	не подлежат установлению			1 этаж	3 метра
12	4.9.1.4	Ремонт автомобилей	не подлежат установлению			1 этаж	3 метра

Ограничения использования земельных участков и объектов капитального строительства, устанавливаемые в соответствии с законодательством Российской Федерации, определяются пунктом 22 настоящих Правил.

6. Градостроительные регламенты территориальных зон СХ1/1, СХ1/2

№ п/п	Код ВРИ	Наименование ВРИ	Предельные (минимальные и (или) максимальные) размеры земельных участков, в том числе их площадь, м ²		Максимальный процент застройки в границах земельного участка	Предельное количество этажей или предельная высота зданий, строений, сооружений	Минимальные отступы от границ земельных участков в целях определения мест допустимого размещения зданий, строений, сооружений, за пределами которых запрещено строительство зданий, строений, сооружений
			min	max			
ОСНОВНЫЕ ВИДЫ РАЗРЕШЕННОГО ИСПОЛЬЗОВАНИЯ ЗЕМЕЛЬНЫХ УЧАСТКОВ И ОБЪЕКТОВ КАПИТАЛЬНОГО СТРОИТЕЛЬСТВА							
1	1.2	Выращивание зерновых и иных сельскохозяйственных культур	не подлежат установлению				
2	1.3	Овощеводство	не подлежат установлению				
3	1.5	Садоводство	не подлежат установлению				
4	1.12	Пчеловодство	не подлежат установлению				
5	1.17	Питомники	не подлежат установлению				
6	1.19	Сенокосение	не подлежат установлению				
7	1.20	Выпас сельскохозяйственных животных	не подлежат установлению				
8	3.1.1	Предоставление коммунальных услуг	не подлежат установлению				
9	11.1	Общес пользование водными объектами	не подлежат установлению				
10	12.0	Земельные участки (территории) общего пользования	не подлежат установлению				
11	12.0.1	Улично-дорожная сеть	не подлежат установлению				
12	12.0.2	Благоустройство территории	не подлежат установлению				
13	13.1	Ведение огородничества	100	4500	0%	не подлежат установлению	
УСЛОВНО РАЗРЕШЕННЫЕ ВИДЫ ИСПОЛЬЗОВАНИЯ ЗЕМЕЛЬНЫХ УЧАСТКОВ И ОБЪЕКТОВ КАПИТАЛЬНОГО СТРОИТЕЛЬСТВА							
14	1.15	Хранение и переработка сельскохозяйственной продукции	не подлежат установлению				3 метра

№ п/п	Код ВРИ	Наименование ВРИ	Предельные (минимальные и (или) максимальные) размеры земельных участков, в том числе их площадь, м ²		Максимальный процент застройки в границах земельного участка	Предельное количество этажей или предельная высота зданий, строений, сооружений	Минимальные отступы от границ земельных участков в целях определения мест допустимого размещения зданий, строений, сооружений, за пределами которых запрещено строительство зданий, строений, сооружений
			min	max			
15	6.8	Связь	не подлежат установлению				3 метра

Ограничения использования земельных участков и объектов капитального строительства, устанавливаемые в соответствии с законодательством Российской Федерации, определяются пунктом 22 настоящих Правил.

7. Градостроительный регламент территориальной зоны СХ2

№ п/п	Код ВРИ	Наименование ВРИ	Предельные (минимальные и (или) максимальные) размеры земельных участков, в том числе их площадь, м ²		Максимальный процент застройки в границах земельного участка	Предельное количество этажей или предельная высота зданий, строений, сооружений	Минимальные отступы от границ земельных участков в целях определения мест допустимого размещения зданий, строений, сооружений, за пределами которых запрещено строительство зданий, строений, сооружений
			min	max			
ОСНОВНЫЕ ВИДЫ РАЗРЕШЕННОГО ИСПОЛЬЗОВАНИЯ ЗЕМЕЛЬНЫХ УЧАСТКОВ И ОБЪЕКТОВ КАПИТАЛЬНОГО СТРОИТЕЛЬСТВА							
1	1.15	Хранение и переработка сельскохозяйственной продукции	не подлежат установлению				3 метра
2	1.17	Питомники	не подлежат установлению				
3	1.18	Обеспечение сельскохозяйственного производства	не подлежат установлению				3 метра

№ п/п	Код ВРИ	Наименование ВРИ	Предельные (минимальные и (или) максимальные) размеры земельных участков, в том числе их площадь, м ²		Максимальный процент застройки в границах земельного участка	Предельное количество этажей или предельная высота зданий, строений, сооружений	Минимальные отступы от границ земельных участков в целях определения мест допустимого размещения зданий, строений, сооружений, за пределами которых запрещено строительство зданий, строений, сооружений
			min	max			
4	3.1.1	Предоставление коммунальных услуг	не подлежат установлению				
5	4.1	Деловое управление	не подлежат установлению		50%	не подлежит установлению	3 метра
6	4.4	Магазины	не подлежат установлению		50%	не подлежит установлению	3 метра
7	4.9.1.1	Заправка транспортных средств	не подлежат установлению			1 этаж	3 метра
8	6.4	Пищевая промышленность	не подлежат установлению				3 метра
9	6.9	Склад	не подлежат установлению		60%	не подлежит установлению	3 метра
10	6.9.1	Складские площадки	не подлежат установлению				
11	12.0	Земельные участки (территории) общего пользования	не подлежат установлению				
12	12.0.1	Улично-дорожная сеть	не подлежат установлению				
13	12.0.2	Благоустройство территории	не подлежат установлению				
УСЛОВНО РАЗРЕШЕННЫЕ ВИДЫ ИСПОЛЬЗОВАНИЯ ЗЕМЕЛЬНЫХ УЧАСТКОВ И ОБЪЕКТОВ КАПИТАЛЬНОГО СТРОИТЕЛЬСТВА							
14	1.7	Животноводство	не подлежат установлению				3 метра
15	11.2	Специальное пользование водными объектами	не подлежат установлению				
16	11.3	Гидротехнические сооружения	не подлежат установлению				

Ограничения использования земельных участков и объектов капитального строительства, устанавливаемые в соответствии с законодательством Российской Федерации, определяются пунктом 22 настоящих Правил.

8. Градостроительный регламент территориальной зоны СХЗ

№ п/п	Код ВРИ	Наименование ВРИ	Предельные (минимальные и (или) максимальные) размеры земельных участков, в том числе их площадь, м ²		Максимальный процент застройки в границах земельного участка	Предельное количество этажей или предельная высота зданий, строений, сооружений	Минимальные отступы от границ земельных участков в целях определения мест допустимого размещения зданий, строений, сооружений, за пределами которых запрещено строительство зданий, строений, сооружений
			min	max			
ОСНОВНЫЕ ВИДЫ РАЗРЕШЕННОГО ИСПОЛЬЗОВАНИЯ ЗЕМЕЛЬНЫХ УЧАСТКОВ И ОБЪЕКТОВ КАПИТАЛЬНОГО СТРОИТЕЛЬСТВА							
1	1.7	Животноводство	не подлежат установлению				
2	1.8	Скотоводство	не подлежат установлению				3 метра
3	1.9	Звероводство	не подлежат установлению				3 метра
4	1.10	Птицеводство	не подлежат установлению				3 метра
5	1.11	Свиноводство	не подлежат установлению				3 метра
6	1.15	Хранение и переработка сельскохозяйственной продукции	не подлежат установлению				3 метра
7	1.18	Обеспечение сельскохозяйственного производства	не подлежат установлению				3 метра
8	1.19	Сенокошение	не подлежат установлению				
9	1.20	Выпас сельскохозяйственных животных	не подлежат установлению				
10	3.1.1	Предоставление коммунальных услуг	не подлежат установлению				
УСЛОВНО РАЗРЕШЕННЫЕ ВИДЫ ИСПОЛЬЗОВАНИЯ ЗЕМЕЛЬНЫХ УЧАСТКОВ И ОБЪЕКТОВ КАПИТАЛЬНОГО СТРОИТЕЛЬСТВА							
11	4.9.1.1	Заправка транспортных средств	не подлежат установлению		1 этаж		3 метра
12	6.9	Склад	не подлежат установлению		60%	не подлежит установлению	3 метра
13	6.9.1	Складские площадки	не подлежат установлению				

Ограничения использования земельных участков и объектов капитального строительства, устанавливаемые в соответствии с законодательством Российской Федерации, определяются пунктом 22 настоящих Правил.

9. Градостроительный регламент территориальной зоны СХ4/1

№ п/п	Код ВРИ	Наименование ВРИ	Предельные (минимальные и (или) максимальные) размеры земельных участков, в том числе их площадь, м ²		Максимальный процент застройки в границах земельного участка	Предельное количество этажей или предельная высота зданий, строений, сооружений	Минимальные отступы от границ земельных участков в целях определения мест допустимого размещения зданий, строений, сооружений, за пределами которых запрещено строительство зданий, строений, сооружений
			min	max			
ОСНОВНЫЕ ВИДЫ РАЗРЕШЕННОГО ИСПОЛЬЗОВАНИЯ ЗЕМЕЛЬНЫХ УЧАСТКОВ И ОБЪЕКТОВ КАПИТАЛЬНОГО СТРОИТЕЛЬСТВА							
1	2.1	Для индивидуального жилищного строительства	300	3000	50%	3 этажа*	3 метра**
2	2.2	Для ведения личного подсобного хозяйства (приусадебный земельный участок)	300	5000	30%	3 этажа*	3 метра**
3	3.1.1	Предоставление коммунальных услуг	не подлежит установлению	5000		не подлежат установлению	
4	13.1	Ведение огородничества	100	1000	0%	не подлежат установлению	
УСЛОВНО РАЗРЕШЕННЫЕ ВИДЫ ИСПОЛЬЗОВАНИЯ ЗЕМЕЛЬНЫХ УЧАСТКОВ И ОБЪЕКТОВ КАПИТАЛЬНОГО СТРОИТЕЛЬСТВА							
5	Не устанавливаются						

* для вспомогательных видов – 1 этаж;

** от вспомогательных видов – 1 метр.

Не допускается размещать со стороны улицы вспомогательные строения, за исключением гаражей. Допускается блокировка хозяйственных построек на смежных земельных участках по взаимному согласию домовладельцев с учетом пожарных требований.

Ограничения использования земельных участков и объектов капитального строительства, устанавливаемые в соответствии с законодательством Российской Федерации, определяются пунктом 22 настоящих Правил.

10. Градостроительный регламент территориальной зоны Р1

№ п/п	Код ВРИ	Наименование ВРИ	Предельные (минимальные и (или) максимальные) размеры земельных участков, в том числе их площадь, м ²		Максимальный процент застройки в границах земельного участка	Предельное количество этажей или предельная высота зданий, строений, сооружений	Минимальные отступы от границ земельных участков в целях определения мест допустимого размещения зданий, строений, сооружений, за пределами которых запрещено строительство зданий, строений, сооружений
			min	max			
ОСНОВНЫЕ ВИДЫ РАЗРЕШЕННОГО ИСПОЛЬЗОВАНИЯ ЗЕМЕЛЬНЫХ УЧАСТКОВ И ОБЪЕКТОВ КАПИТАЛЬНОГО СТРОИТЕЛЬСТВА							
1	9.3	Историко-культурная деятельность	не подлежат установлению				
2	12.0.2	Благоустройство территории	не подлежат установлению				
УСЛОВНО РАЗРЕШЕННЫЕ ВИДЫ ИСПОЛЬЗОВАНИЯ ЗЕМЕЛЬНЫХ УЧАСТКОВ И ОБЪЕКТОВ КАПИТАЛЬНОГО СТРОИТЕЛЬСТВА							
3	Не устанавливаются						

Ограничения использования земельных участков и объектов капитального строительства, устанавливаемые в соответствии с законодательством Российской Федерации, определяются пунктом 22 настоящих Правил.

11. Градостроительные регламенты территориальных зон СН1/1, СН1/2

№ п/п	Код ВРИ	Наименование ВРИ	Пределы (минимальные и (или) максимальные) размеры земельных участков, в том числе их площадь, м ²		Максимальный процент застройки в границах земельного участка	Пределное количество этажей или предельная высота зданий, строений, сооружений	Минимальные отступы от границ земельных участков в целях определения мест допустимого размещения зданий, строений, сооружений, за пределами которых запрещено строительство зданий, строений, сооружений
			min	max			
ОСНОВНЫЕ ВИДЫ РАЗРЕШЕННОГО ИСПОЛЬЗОВАНИЯ ЗЕМЕЛЬНЫХ УЧАСТКОВ И ОБЪЕКТОВ КАПИТАЛЬНОГО СТРОИТЕЛЬСТВА							
1	12.1	Ритуальная деятельность	не подлежит установлению	400000	не подлежат установлению		3 метра
2	3.1.1	Предоставление коммунальных услуг	не подлежат установлению				
3	8.3	Обеспечение внутреннего правопорядка	не подлежат установлению				3 метра
УСЛОВНО РАЗРЕШЕННЫЕ ВИДЫ ИСПОЛЬЗОВАНИЯ ЗЕМЕЛЬНЫХ УЧАСТКОВ И ОБЪЕКТОВ КАПИТАЛЬНОГО СТРОИТЕЛЬСТВА							
4	3.7.1	Осуществление религиозных обрядов	не подлежат установлению				3 метра

Ограничения использования земельных участков и объектов капитального строительства, устанавливаемые в соответствии с законодательством Российской Федерации, определяются пунктом 22 настоящих Правил.».

1.6. В пункте 22 части III:

1.6.1. Подпункт 1 дополнить абзацем следующего содержания:

«9) охранная зона линий и сооружений связи.».

1.6.2. В таблице подпункта 2:

1.6.2.1. Строки 3, 4 изложить в следующей редакции:

«

3	Водоохранная зона	<p>В границах водоохраной зоны запрещается:</p> <ul style="list-style-type: none"> - использование сточных вод в целях регулирования плодородия почв; - размещение кладбищ, скотомогильников, объектов размещения отходов производства и потребления, химических, взрывчатых, токсичных, отравляющих и ядовитых веществ, пунктов захоронения радиоактивных отходов; - осуществление авиационных мер по борьбе с вредными организмами; - движение и стоянка транспортных средств (кроме специальных транспортных средств), за исключением их движения по дорогам и стоянки на дорогах и в специально оборудованных местах, имеющих твердое покрытие; - строительство и реконструкция автозаправочных станций, складов горюче-смазочных материалов (за исключением случаев, если автозаправочные станции, склады горюче-смазочных материалов размещены на территориях портов, инфраструктуры внутренних водных путей, в том числе баз (сооружений) для стоянки маломерных судов, объектов органов федеральной службы безопасности), станций технического обслуживания, используемых для технического осмотра и ремонта транспортных средств, осуществление мойки транспортных средств; - хранение пестицидов и агрохимикатов (за исключением хранения агрохимикатов в специализированных хранилищах на территориях морских портов за пределами границ прибрежных защитных полос), применение пестицидов и агрохимикатов; - сброс сточных, в том числе дренажных, вод; - разведка и добыча общераспространенных полезных ископаемых (за исключением случаев, если разведка и добыча общераспространенных полезных ископаемых осуществляются пользователями недр, осуществляющими разведку и добычу иных видов полезных ископаемых, в границах предоставленных им в соответствии с законодательством Российской Федерации о недрах горных отводов и (или) геологических отводов на основании утвержденного технического проекта в соответствии со ст. 19.1 Закона Российской Федерации от 21 февраля 1992 года № 2395-1 «О недрах»). 	Водный кодекс Российской Федерации
---	-------------------	--	------------------------------------

	Рыбоохранная зона	<p>В границах рыбоохранной зоны запрещается:</p> <ul style="list-style-type: none"> - использование сточных вод в целях регулирования плодородия почв; - размещение кладбищ, скотомогильников, объектов размещения отходов производства и потребления, химических, взрывчатых, токсичных, отравляющих и ядовитых веществ, пунктов захоронения радиоактивных отходов; - осуществление авиационных мер по борьбе с вредными организмами; - движение и стоянка транспортных средств (кроме специальных транспортных средств), за исключением их движения по дорогам и стоянки на дорогах и в специально оборудованных местах, имеющих твердое покрытие; - размещение автозаправочных станций, складов горюче-смазочных материалов (за исключением случаев, если автозаправочные станции, склады горюче-смазочных материалов размещены на территориях портов, судостроительных и судоремонтных организаций, инфраструктуры внутренних водных путей при условии соблюдения требований законодательства в области охраны окружающей среды и Водного кодекса Российской Федерации), станций технического обслуживания, используемых для технического осмотра и ремонта транспортных средств, осуществление мойки транспортного средства; - размещение специализированных хранилищ пестицидов и агрохимикатов, применение пестицидов и агрохимикатов; - сброс сточных, в том числе дренажных, вод; - разведка и добыча общераспространенных полезных ископаемых (за исключением случаев, если разведка и добыча общераспространенных полезных ископаемых осуществляются пользователями недр, осуществляющими разведку и добычу иных видов полезных ископаемых, в границах предоставленных им в соответствии с законодательством Российской Федерации о недрах участков недр на основании утвержденного технического проекта в соответствии со статьей 19.1 Закона Российской Федерации от 21 февраля 1992 года № 2395-1 «О недрах»); - распашка земель; - размещение отвалов размываемых грунтов; - выпас сельскохозяйственных животных и организация для них летних лагерей, ванн. 	Постановление Правительства Российской Федерации от 06.10.2008 № 743 «Об утверждении Правил установления рыбоохранных зон»
4	Прибрежная защитная полоса	<p>В границах прибрежных защитных полос запрещается:</p> <ul style="list-style-type: none"> - использование сточных вод в целях регулирования плодородия почв; - размещение кладбищ, скотомогильников, объектов размещения отходов производства и потребления, химических, взрывчатых, токсичных, отравляющих 	Водный кодекс Российской Федерации

		<p>и ядовитых веществ, пунктов захоронения радиоактивных отходов;</p> <ul style="list-style-type: none"> - осуществление авиационных мер по борьбе с вредными организмами; - движение и стоянка транспортных средств (кроме специальных транспортных средств), за исключением их движения по дорогам и стоянки на дорогах и в специально оборудованных местах, имеющих твердое покрытие; - строительство и реконструкция автозаправочных станций, складов горюче-смазочных материалов (за исключением случаев, если автозаправочные станции, склады горюче-смазочных материалов размещены на территориях портов, инфраструктуры внутренних водных путей, в том числе баз (сооружений) для стоянки маломерных судов, объектов органов федеральной службы безопасности), станций технического обслуживания, используемых для технического осмотра и ремонта транспортных средств, осуществление мойки транспортных средств; - хранение пестицидов и агрохимикатов (за исключением хранения агрохимикатов в специализированных хранилищах на территориях морских портов за пределами границ прибрежных защитных полос), применение пестицидов и агрохимикатов; - сброс сточных, в том числе дренажных, вод; - разведка и добыча общераспространенных полезных ископаемых (за исключением случаев, если разведка и добыча общераспространенных полезных ископаемых осуществляются пользователями недр, осуществляющими разведку и добычу иных видов полезных ископаемых, в границах предоставленных им в соответствии с законодательством Российской Федерации о недрах горных отводов и (или) геологических отводов на основании утвержденного технического проекта в соответствии со ст. 19.1 Закона Российской Федерации от 21 февраля 1992 года № 2395-1 «О недрах»); - распашка земель; - размещение отвалов размываемых грунтов; - выпас сельскохозяйственных животных и организация для них летних лагерей, ванн. 	
--	--	---	--

».

1.6.2.2. Дополнить строкой 9 следующего содержания:

«

9	Охранная зона линий и сооружений связи	<p>В пределах охранной зоны подземной кабельной линии связи или линии радиофикации запрещается:</p> <ul style="list-style-type: none"> - раскопка грунта при помощи ударных инструментов (ломов, кирк, клиньев и пневматических инструментов); 	Постановление Правительства Российской Федерации от 09.06.1995 № 578
---	--	---	--

	<p>- разработка мерзлого грунта с применением ударных механизмов.</p> <p>Без письменного согласия и присутствия представителей предприятий, эксплуатирующих линии связи и линии радиофикации, запрещается:</p> <ul style="list-style-type: none"> - осуществлять всякого рода строительные, монтажные и взрывные работы, планировку грунта землеройными механизмами (за исключением зон песчаных барханов) и земляные работы (за исключением вспашки на глубину не более 0,3 метра); - производить геолого-съёмочные, поисковые, геодезические и другие изыскательские работы, которые связаны с бурением скважин, шурфованием, взятием проб грунта, осуществлением взрывных работ; - производить посадку деревьев, располагать полевые станы, содержать скот, складировать материалы, корма и удобрения, жечь костры, устраивать стрельбища; - устраивать проезды и стоянки автотранспорта, тракторов и механизмов, провозить негабаритные грузы под проводами воздушных линий связи и линий радиофикации, строить каналы (арьки), устраивать заграждения и другие препятствия; - устраивать причалы для стоянки судов, барж и плавучих кранов, производить погрузочно-разгрузочные, подводно-технические, дноуглубительные и землечерпательные работы, выделять рыбопромысловые участки, производить добычу рыбы, других водных животных, а также водных растений придонными орудиями лова, устраивать водопой, производить колку и заготовку льда. Судам и другим плавучим средствам запрещается бросать якоря, проходить с отданными якорями, цепями, лотами, волокушами и тралами; - производить строительство и реконструкцию линий электропередач, радиостанций и других объектов, излучающих электромагнитную энергию и оказывающих опасное воздействие на линии связи и линии радиофикации; - производить защиту подземных коммуникаций от коррозии без учета проходящих подземных кабельных линий связи. <p>Запрещается производить всякого рода действия, которые могут нарушить нормальную работу линий связи и линий радиофикации, в частности:</p> <ul style="list-style-type: none"> - производить снос и реконструкцию зданий и мостов, осуществлять переустройство коллекторов, туннелей метрополитена и железных дорог, где проложены кабели связи, установлены столбы воздушных линий связи и линий радиофикации, размещены технические сооружения радиорелейных станций, кабельные ящики и распределительные коробки, без предварительного выноса заказчиками 	<p>«Об утверждении Правил охраны линий и сооружений связи Российской Федерации»</p>
--	---	---

		<p>(застройщиками) линий и сооружений связи, линий и сооружений радиофикации по согласованию с предприятиями, в ведении которых находятся эти линии и сооружения;</p> <ul style="list-style-type: none"> - производить засыпку трасс подземных кабельных линий связи, устраивать на этих трассах временные склады, стоки химически активных веществ и свалки промышленных, бытовых и прочих отходов, ломать замерные, сигнальные, предупредительные знаки и телефонные колодцы; - открывать двери и люки необслуживаемых усилительных и регенерационных пунктов (наземных и подземных) и радиорелейных станций, кабельных колодцев телефонной канализации, распределительных шкафов и кабельных ящиков, а также подключаться к линиям связи (за исключением лиц, обслуживающих эти линии); - огораживать трассы линий связи, препятствуя свободному доступу к ним технического персонала; - самовольно подключаться к абонентской телефонной линии и линии радиофикации в целях пользования услугами связи; - совершать иные действия, которые могут причинить повреждения сооружениям связи и радиофикации (повреждать опоры и арматуру воздушных линий связи, обрывать провода, набрасывать на них посторонние предметы и другое). 	
--	--	---	--

».

1.7. В приложении № 1 к Правилам:

1.7.1. Описание местоположения границ зоны застройки индивидуальными жилыми домами села Щучье – Ж1/1 изложить в новой редакции согласно приложению № 3 к настоящему приказу.

1.7.2. Описание местоположения границ общественно-деловой зоны села Щучье – ОД/1 изложить в новой редакции согласно приложению № 4 к настоящему приказу.

1.7.3. Описание местоположения границ зоны сельскохозяйственного использования в границах населенного пункта села Щучье – СХ1/1 изложить в новой редакции согласно приложению № 5 к настоящему приказу.

1.7.4. Описание местоположения границ зоны ритуальных объектов села Щучье – СН1/1 изложить в новой редакции согласно приложению № 6 к настоящему приказу.

1.7.5. Дополнить описанием местоположения границ зоны ведения личного подсобного хозяйства на полевых участках в границах населенного пункта села Щучье – СХ4/1 согласно приложению № 7 к настоящему приказу.

1.8. Описание местоположения границ зоны застройки индивидуальными жилыми домами села Переезжее – Ж1/2 приложения № 2 Правил изложить в новой редакции согласно приложению № 8 к настоящему приказу.

2. Контроль исполнения настоящего приказа возложить на заместителя руководителя департамента архитектуры и градостроительства Воронежской области – начальника отдела территориального планирования Беляеву С.М.

Руководитель департамента
архитектуры и градостроительства
Воронежской области



А.А. Еренков

ПРАВИЛА ЗЕМЛЕПОЛЬЗОВАНИЯ И ЗАСТРОЙКИ

Карта градостроительного зонирования территории Щучинского сельского поселения
Лискинского муниципального района Воронежской области


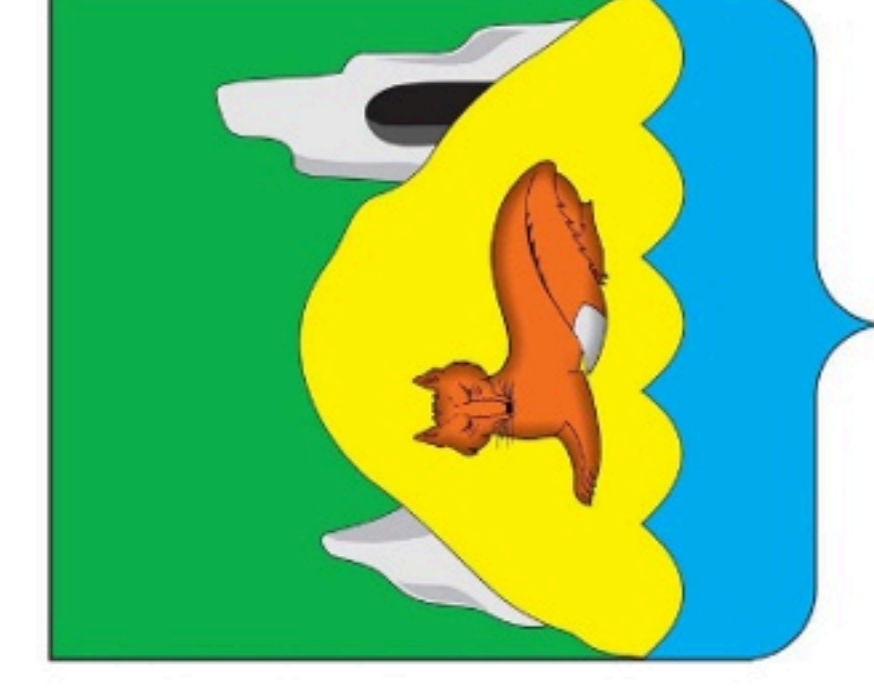

УСЛОВНЫЕ ОБОЗНАЧЕНИЯ

- Территориальные границы**
- Граница сельского поселения
 - Граница населенного пункта
 - Территории для которых градостроительные регламенты не устанавливаются
- Земли лесного фонда**
- Земли, покрытые поверхностными водами
 - Сельскохозяйственные угодья в составе земель сельскохозяйственного назначения
- Территориальные зоны**
- Ж1/11
 - Ж1/12
 - ОД1/1
 - ОД2/1
 - П1
 - Производственная зона за границами населенных пунктов
 - Производственно-коммунальная зона села Щучье
 - ИТ1/2
 - ИТ1
 - СХ1/1
 - СХ1/2
 - СХ2
 - СХ3
 - СХ4/1
 - Р1
 - Ф1/1
 - Ф1/2
- Объекты транспортной инфраструктуры**
- Улично-дорожная сеть населенного пункта

МАСШТАБ 1:25000



ПРАВИЛА ЗЕМЛЕПОЛЬЗОВАНИЯ И ЗАСТРОЙКИ

Карта градостроительного зонирования с особыми условиями использования территории
Щучинского сельского поселения Лискинского муниципального района Воронежской области


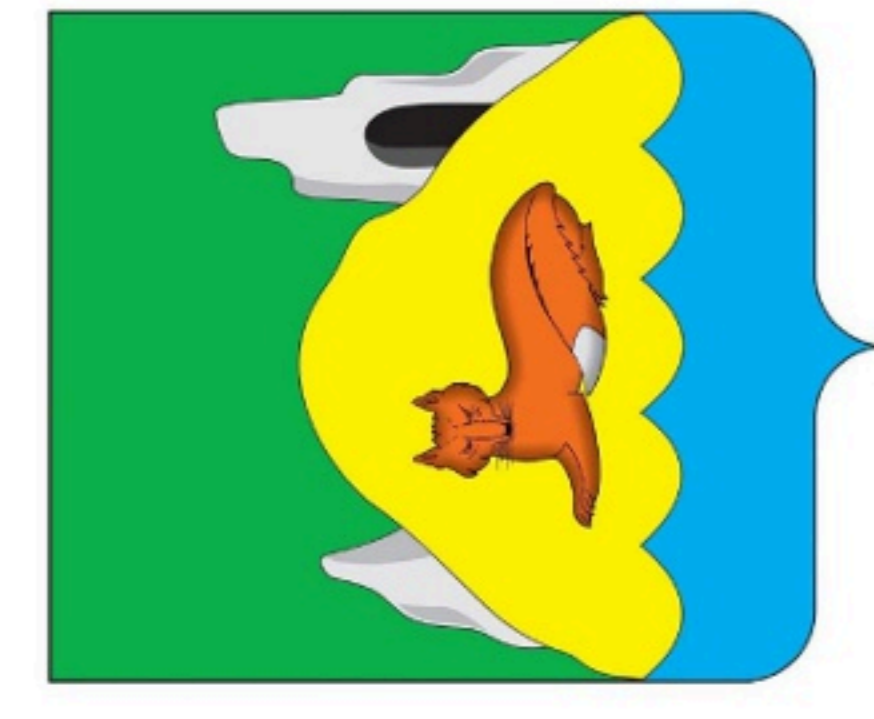

МАСШТАБ 1:25000
0 500 1500 2500 м



Приложение № 3
к приказу департамента архитектуры и
градостроительства Воронежской области
от 04.10.2021 № 45-01-04/1086

«ОПИСАНИЕ МЕСТОПОЛОЖЕНИЯ ГРАНИЦ

Зона застройки индивидуальными жилыми домами села Щучье - Ж1/1

(наименование объекта, местоположение границ которого описано
(далее - объект)

Раздел 1

Сведения об объекте		
№ п/п	Характеристики объекта	Описание характеристик
1	2	3
1	Местоположение объекта	Воронежская область, Лискинский муниципальный район, Щучинское сельское поселение, село Щучье
2	Площадь объекта ± величина погрешности определения площади ($P \pm \text{Дельта } P$)	-
3	Иные характеристики объекта	-

Раздел 2

Сведения о местоположении границ объекта					
1. Система координат: МСК - 36, зона 1					
2. Сведения о характерных точках границ объекта					
Обозначение характерных точек границ	Координаты, м		Метод определения координат характерной точки	Средняя квадратическая погрешность положения характерной точки (Mt), м	Описание обозначения точки на местности (при наличии)
	X	Y			
1	2	3	4	5	6
1	433323.77	1337199.09	Картометрический	1.00	-
2	433536.76	1337544.95	Картометрический	1.00	-
3	433545.54	1337559.23	Картометрический	1.00	-
4	433557.21	1337550.92	Картометрический	1.00	-
5	433609.98	1337624.69	Картометрический	1.00	-
6	433683.46	1337582.75	Картометрический	1.00	-
7	433898.09	1337848.96	Картометрический	1.00	-
8	433932.00	1337895.79	Картометрический	1.00	-
9	433981.38	1337850.51	Картометрический	1.00	-
10	434096.03	1337750.68	Картометрический	1.00	-
11	434121.42	1337780.02	Картометрический	1.00	-
12	434135.08	1337769.54	Картометрический	1.00	-
13	434190.90	1337840.14	Картометрический	1.00	-
14	434179.90	1337848.79	Картометрический	1.00	-
15	434189.56	1337862.98	Картометрический	1.00	-
16	434152.02	1337891.66	Картометрический	1.00	-
17	434002.45	1338037.73	Картометрический	1.00	-
18	433993.55	1338059.09	Картометрический	1.00	-
19	434017.79	1338084.57	Картометрический	1.00	-
20	434080.92	1338121.52	Картометрический	1.00	-
21	434049.92	1338173.31	Картометрический	1.00	-
22	434017.11	1338228.18	Картометрический	1.00	-
23	433902.27	1338375.29	Картометрический	1.00	-
24	433822.30	1338486.99	Картометрический	1.00	-
25	433595.14	1338692.16	Картометрический	1.00	-
26	433436.28	1338839.25	Картометрический	1.00	-
27	433391.22	1338873.16	Картометрический	1.00	-
28	433362.33	1338933.63	Картометрический	1.00	-
29	433316.76	1339006.80	Картометрический	1.00	-
30	433221.36	1339064.54	Картометрический	1.00	-
31	433088.83	1339128.06	Картометрический	1.00	-
32	433018.02	1339154.60	Картометрический	1.00	-
33	433002.12	1339128.26	Картометрический	1.00	-

1	2	3	4	5	6
34	432990.93	1339136.55	Аналитический	0.10	-
35	432978.56	1339121.19	Картометрический	1.00	-
36	432966.49	1339082.82	Картометрический	1.00	-
37	432899.34	1339106.35	Картометрический	1.00	-
38	432890.87	1339094.69	Картометрический	1.00	-
39	432858.53	1339037.67	Картометрический	1.00	-
40	432836.74	1339050.95	Картометрический	1.00	-
41	432693.28	1339093.02	Картометрический	1.00	-
42	432710.28	1339134.36	Картометрический	1.00	-
43	432576.92	1339215.16	Картометрический	1.00	-
44	432540.35	1339248.23	Картометрический	1.00	-
45	432450.97	1339312.39	Картометрический	1.00	-
46	432457.39	1339251.23	Картометрический	1.00	-
47	432405.98	1339283.63	Картометрический	1.00	-
48	432235.13	1339159.49	Картометрический	1.00	-
49	432130.77	1339103.10	Картометрический	1.00	-
50	432068.71	1339067.47	Картометрический	1.00	-
51	432008.34	1339055.69	Картометрический	1.00	-
52	431974.68	1339059.90	Картометрический	1.00	-
53	431949.23	1339039.88	Картометрический	1.00	-
54	431927.86	1338983.84	Картометрический	1.00	-
55	431927.87	1338963.08	Картометрический	1.00	-
56	431936.64	1338935.35	Картометрический	1.00	-
57	431934.06	1338912.09	Картометрический	1.00	-
58	431921.24	1338862.34	Картометрический	1.00	-
59	431902.30	1338846.19	Картометрический	1.00	-
60	431894.64	1338822.19	Картометрический	1.00	-
61	431960.51	1338750.51	Картометрический	1.00	-
62	431986.28	1338769.91	Картометрический	1.00	-
63	432056.90	1338703.22	Картометрический	1.00	-
64	432045.45	1338637.34	Картометрический	1.00	-
65	432058.71	1338636.09	Картометрический	1.00	-
66	432091.07	1338633.03	Картометрический	1.00	-
67	432132.62	1338570.70	Картометрический	1.00	-
68	432134.28	1338568.20	Картометрический	1.00	-
69	432151.49	1338542.39	Аналитический	0.10	-
70	432154.13	1338521.30	Картометрический	1.00	-
71	432145.86	1338499.82	Аналитический	0.10	-
72	432159.07	1338482.60	Аналитический	0.10	-
73	432169.08	1338473.15	Аналитический	0.10	-
74	432180.30	1338462.54	Картометрический	1.00	-
75	432196.34	1338441.08	Картометрический	1.00	-
76	432241.15	1338391.54	Картометрический	1.00	-
77	432298.42	1338323.73	Картометрический	1.00	-
78	432363.76	1338276.20	Картометрический	1.00	-
79	432407.12	1338243.54	Картометрический	1.00	-
80	432435.40	1338240.01	Картометрический	1.00	-

1	2	3	4	5	6
81	432541.85	1338338.31	Картометрический	1.00	-
82	432549.33	1338331.38	Картометрический	1.00	-
83	432602.78	1338316.27	Картометрический	1.00	-
84	432612.81	1338329.76	Аналитический	0.10	-
85	432697.12	1338266.26	Аналитический	0.10	-
86	432735.00	1338237.74	Аналитический	0.10	-
87	432757.05	1338220.15	Аналитический	0.10	-
88	432755.60	1338217.98	Аналитический	0.10	-
89	432776.26	1338203.41	Картометрический	1.00	-
90	432783.99	1338197.95	Картометрический	1.00	-
91	432871.53	1338117.74	Картометрический	1.00	-
92	432923.75	1338069.87	Картометрический	1.00	-
93	432855.30	1337987.23	Картометрический	1.00	-
94	432869.12	1337958.15	Картометрический	1.00	-
95	432900.69	1337927.04	Картометрический	1.00	-
96	432936.77	1337900.24	Картометрический	1.00	-
97	432991.90	1337969.68	Картометрический	1.00	-
98	433134.62	1337812.30	Картометрический	1.00	-
99	433154.62	1337788.31	Картометрический	1.00	-
100	433174.78	1337776.17	Картометрический	1.00	-
101	433201.89	1337776.67	Картометрический	1.00	-
102	433297.21	1337869.55	Картометрический	1.00	-
103	433329.12	1337849.64	Картометрический	1.00	-
104	433303.23	1337815.21	Картометрический	1.00	-
105	433214.91	1337738.35	Картометрический	1.00	-
106	432999.46	1337474.90	Картометрический	1.00	-
107	433015.34	1337461.84	Картометрический	1.00	-
108	433015.48	1337462.01	Картометрический	1.00	-
109	433027.90	1337476.78	Картометрический	1.00	-
110	433085.86	1337434.60	Картометрический	1.00	-
111	433070.71	1337416.30	Картометрический	1.00	-
112	433070.70	1337416.29	Картометрический	1.00	-
113	433079.02	1337409.44	Картометрический	1.00	-
114	433090.23	1337400.92	Картометрический	1.00	-
1	433323.77	1337199.09	Картометрический	1.00	-
115	432972.09	1338320.81	Картометрический	1.00	-
116	432894.79	1338396.56	Картометрический	1.00	-
117	432921.82	1338427.04	Картометрический	1.00	-
118	432915.67	1338431.49	Картометрический	1.00	-
119	432914.72	1338430.38	Картометрический	1.00	-
120	432898.75	1338445.09	Картометрический	1.00	-
121	432890.82	1338445.66	Аналитический	0.10	-
122	432859.22	1338473.10	Картометрический	1.00	-
123	432857.17	1338470.72	Аналитический	0.10	-
124	432842.65	1338452.75	Аналитический	0.10	-
125	432836.80	1338446.10	Аналитический	0.10	-

1	2	3	4	5	6
126	432804.68	1338473.04	Картометрический	1.00	-
127	432775.41	1338501.69	Картометрический	1.00	-
128	432720.62	1338556.22	Картометрический	1.00	-
129	432657.78	1338620.67	Картометрический	1.00	-
130	432620.03	1338657.06	Картометрический	1.00	-
131	432592.53	1338686.48	Картометрический	1.00	-
132	432518.03	1338764.47	Картометрический	1.00	-
133	432524.15	1338769.24	Картометрический	1.00	-
134	432509.40	1338785.97	Картометрический	1.00	-
135	432530.10	1338809.13	Картометрический	1.00	-
136	432526.86	1338812.47	Картометрический	1.00	-
137	432536.65	1338823.15	Картометрический	1.00	-
138	432533.95	1338832.01	Картометрический	1.00	-
139	432544.05	1338840.50	Картометрический	1.00	-
140	432503.30	1338886.21	Картометрический	1.00	-
141	432448.96	1338839.82	Картометрический	1.00	-
142	432410.56	1338880.80	Аналитический	0.10	-
143	432376.80	1338918.98	Аналитический	0.10	-
144	432378.14	1338920.17	Аналитический	0.10	-
145	432375.28	1338923.24	Аналитический	0.10	-
146	432359.90	1338940.05	Аналитический	0.10	-
147	432356.04	1338945.18	Аналитический	0.10	-
148	432356.55	1338945.66	Аналитический	0.10	-
149	432330.85	1338976.33	Аналитический	0.10	-
150	432312.06	1338998.76	Аналитический	0.10	-
151	432298.52	1338985.89	Аналитический	0.10	-
152	432272.43	1338961.10	Аналитический	0.10	-
153	432290.46	1338940.75	Аналитический	0.10	-
154	432317.95	1338909.71	Аналитический	0.10	-
155	432315.41	1338907.59	Аналитический	0.10	-
156	432330.22	1338891.33	Аналитический	0.10	-
157	432337.04	1338883.85	Аналитический	0.10	-
158	432346.89	1338873.04	Аналитический	0.10	-
159	432371.14	1338845.38	Картометрический	1.00	-
160	432503.14	1338710.88	Картометрический	1.00	-
161	432441.70	1338654.07	Аналитический	0.10	-
162	432444.49	1338650.72	Аналитический	0.10	-
163	432482.83	1338604.87	Аналитический	0.10	-
164	432483.42	1338604.20	Аналитический	0.10	-
165	432490.58	1338596.34	Аналитический	0.10	-
166	432496.65	1338601.99	Аналитический	0.10	-
167	432497.35	1338602.73	Картометрический	1.00	-
168	432499.86	1338600.22	Картометрический	1.00	-
169	432504.03	1338603.95	Картометрический	1.00	-
170	432536.86	1338562.82	Картометрический	1.00	-
171	432544.20	1338569.46	Картометрический	1.00	-
172	432536.61	1338578.59	Картометрический	1.00	-

1	2	3	4	5	6
173	432541.23	1338583.03	Картометрический	1.00	-
174	432552.26	1338595.41	Картометрический	1.00	-
175	432541.15	1338607.88	Картометрический	1.00	-
176	432535.17	1338615.30	Картометрический	1.00	-
177	432546.79	1338627.61	Картометрический	1.00	-
178	432536.29	1338638.65	Картометрический	1.00	-
179	432538.53	1338640.91	Картометрический	1.00	-
180	432532.79	1338646.61	Картометрический	1.00	-
181	432530.78	1338644.59	Картометрический	1.00	-
182	432520.55	1338655.78	Картометрический	1.00	-
183	432534.89	1338667.94	Аналитический	0.10	-
184	432540.98	1338673.20	Картометрический	1.00	-
185	432609.21	1338600.12	Аналитический	0.10	-
186	432685.01	1338525.35	Картометрический	1.00	-
187	432822.90	1338394.46	Картометрический	1.00	-
188	432824.45	1338393.06	Картометрический	1.00	-
189	432867.52	1338354.19	Картометрический	1.00	-
190	432859.02	1338344.96	Картометрический	1.00	-
191	432897.47	1338307.58	Аналитический	0.10	-
192	432920.97	1338284.20	Аналитический	0.10	-
193	432928.92	1338276.11	Картометрический	1.00	-
115	432972.09	1338320.81	Картометрический	1.00	-
3. Сведения о характерных точках части (частей) границы объекта					
Обозначение характерных точек части границы	Координаты, м		Метод определения координат характерной точки	Средняя квадратическая погрешность положения характерной точки (Mt), м	Описание обозначения точки на местности (при наличии)
	X	Y			
1	2	3	4	5	6
Часть №					
-	-	-	-	-	-

Рисунок 4
Генеральный план объекта

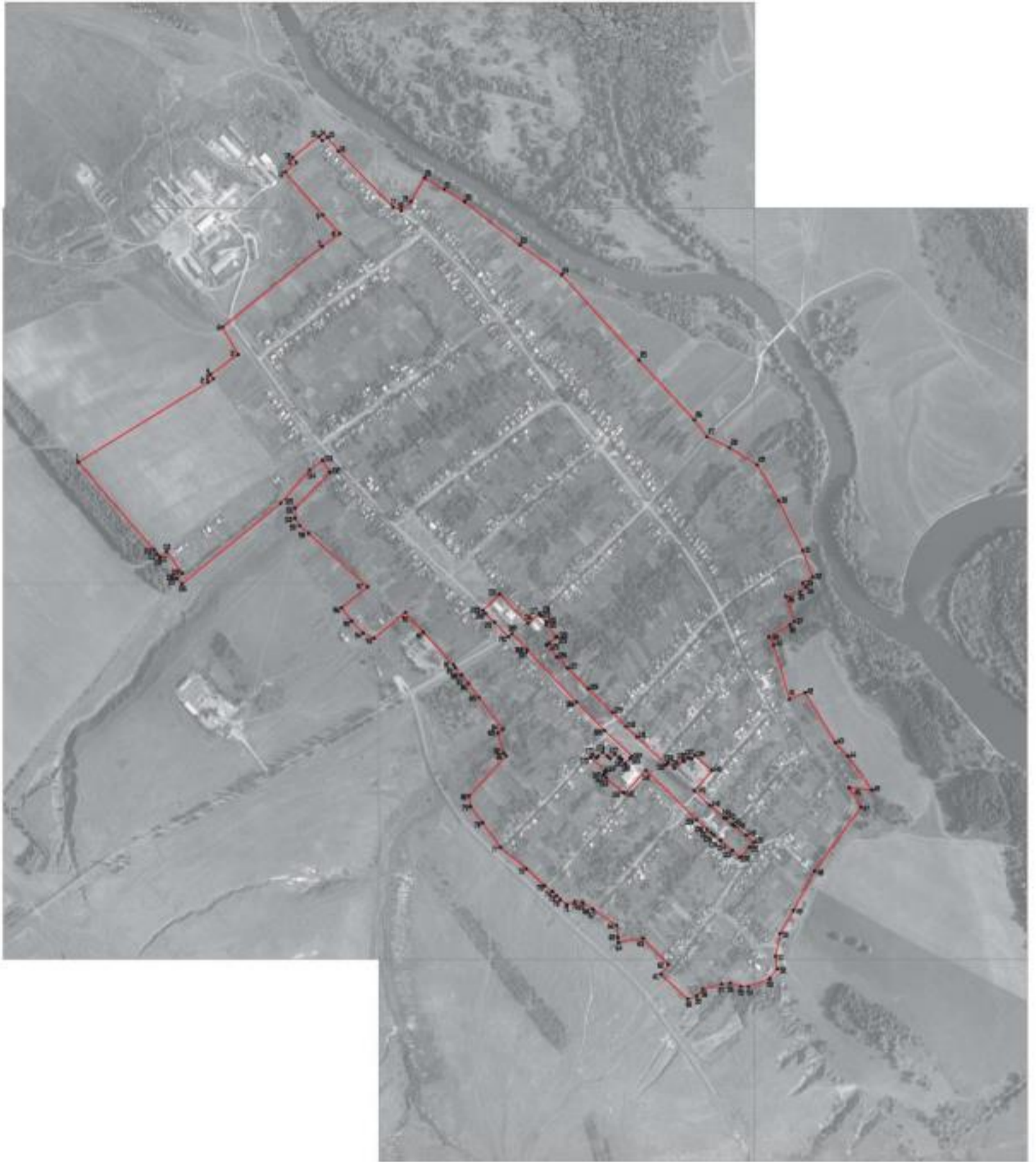

Масштаб 1:500

Исполнитель условно выделен объектом:

- граница структурной зоны
- характерные углы границ структурной зоны

Руководитель БУДО «Информационно-проектный центр»
Подпись:  Ю.В. Шалагина Дата: 14.08.2021 г.
Место для печати (при наличии) или, если отсутствует, название мастологической группы объекта



Приложение № 4
к приказу департамента архитектуры и
градостроительства Воронежской области
от 04.10.2021 № 45-01-04/1086

«ОПИСАНИЕ МЕСТОПОЛОЖЕНИЯ ГРАНИЦ

Общественно-деловая зона села Щучье - ОД/1

(наименование объекта, местоположение границ которого описано
(далее - объект)

Раздел 1

Сведения об объекте		
№ п/п	Характеристики объекта	Описание характеристик
1	2	3
1	Местоположение объекта	Воронежская область, Лискинский муниципальный район, Щучинское сельское поселение, село Щучье
2	Площадь объекта ± величина погрешности определения площади ($P \pm \text{Дельта } P$)	-
3	Иные характеристики объекта	-

Сведения о местоположении границ объекта					
1. Система координат: -					
2. Сведения о характерных точках границ объекта					
Обозначение характерных точек границ	Координаты, м		Метод определения координат характерной точки	Средняя квадратическая погрешность положения характерной точки (Mt), м	Описание обозначения точки на местности (при наличии)
	X	Y			
1	2	3	4	5	6
-	-	-	-	-	-
3. Сведения о характерных точках части (частей) границы объекта					
Обозначение характерных точек части границы	Координаты, м		Метод определения координат характерной точки	Средняя квадратическая погрешность положения характерной точки (Mt), м	Описание обозначения точки на местности (при наличии)
	X	Y			
1	2	3	4	5	6
Часть №					
-	-	-	-	-	-

Сведения о местоположении измененных (уточненных) границ объекта

1. Система координат: МСК - 36, зона 1

2. Сведения о характерных точках границ объекта

Обозначение характерных точек границ	Существующие координаты, м		Измененные (уточненные) координаты, м		Метод определения координат характерной точки	Средняя квадрати- ческая погрешность положения характерной точки (Mt), м	Описание обозна- чения точки на местности (при наличии)
	X	Y	X	Y			
1	2	3	4	5	6	7	8
1	432972.09	1338320.81	-	-	Картометрический	1.00	
2	432894.79	1338396.56	-	-	Картометрический	1.00	
3	432921.82	1338427.04	-	-	Картометрический	1.00	
4	432915.67	1338431.49	-	-	Картометрический	1.00	
5	432914.72	1338430.38	-	-	Картометрический	1.00	
6	432898.75	1338445.09	-	-	Картометрический	1.00	
7	432890.82	1338445.66	-	-	Аналитический	0.10	
8	432859.22	1338473.10	-	-	Картометрический	1.00	
9	432857.17	1338470.72	-	-	Аналитический	0.10	
10	432842.65	1338452.75	-	-	Аналитический	0.10	
11	432836.80	1338446.10	-	-	Аналитический	0.10	
12	432804.68	1338473.04	-	-	Картометрический	1.00	
13	432775.41	1338501.69	-	-	Картометрический	1.00	
14	432720.62	1338556.22	-	-	Картометрический	1.00	
15	432657.78	1338620.67	-	-	Картометрический	1.00	
16	432620.03	1338657.06	-	-	Картометрический	1.00	
17	432592.53	1338686.48	-	-	Картометрический	1.00	
18	432518.03	1338764.47	-	-	Картометрический	1.00	
19	432524.15	1338769.24	-	-	Картометрический	1.00	
20	432509.40	1338785.97	-	-	Картометрический	1.00	
21	432530.10	1338809.13	-	-	Картометрический	1.00	
22	432526.86	1338812.47	-	-	Картометрический	1.00	
23	432536.65	1338823.15	-	-	Картометрический	1.00	
24	432533.95	1338832.01	-	-	Картометрический	1.00	
25	432544.05	1338840.50	-	-	Картометрический	1.00	
26	432503.30	1338886.21	-	-	Картометрический	1.00	
27	432448.96	1338839.82	-	-	Картометрический	1.00	
28	432410.56	1338880.80	-	-	Аналитический	0.10	
29	432376.80	1338918.98	-	-	Картометрический	1.00	
30	432378.14	1338920.17	-	-	Аналитический	0.10	
31	432375.28	1338923.24	-	-	Аналитический	0.10	
32	432359.90	1338940.05	-	-	Аналитический	0.10	
33	432356.04	1338945.18	-	-	Аналитический	0.10	
34	-	-	432356.55	1338945.66	Аналитический	0.10	-
35	-	-	432330.85	1338976.33	Аналитический	0.10	-



Раздел 4

План границ объекта



Масштаб 1:5000

Используемые условные знаки и обозначения :

	границы территориальной зоны
	характерная точка границ территориальной зоны

Руководитель БУВО «Нормативно-проектный центр»

Подпись  Ю.В. Шалыгина Дата « 10 » сентября 2021 г.

Место для оттиска печати (при наличии) лица, составившего описание местоположения границ объекта



Приложение № 5
к приказу департамента архитектуры и
градостроительства Воронежской области
от 04.10.2021 № 45-01-04/1086

«ОПИСАНИЕ МЕСТОПОЛОЖЕНИЯ ГРАНИЦ

Зона сельскохозяйственного использования в границах населенного пункта
села Щучье - СХ1/1

(наименование объекта, местоположение границ которого описано
(далее - объект)

Раздел 1

Сведения об объекте		
№ п/п	Характеристики объекта	Описание характеристик
1	2	3
1	Местоположение объекта	Воронежская область, Лискинский муниципальный район, Щучинское сельское поселение, село Щучье
2	Площадь объекта ± величина погрешности определения площади ($P \pm \text{Дельта } P$)	-
3	Иные характеристики объекта	-

Раздел 2

Сведения о местоположении границ объекта					
1. Система координат: МСК - 36, зона 1					
2. Сведения о характерных точках границ объекта					
Обозначение характерных точек границ	Координаты, м		Метод определения координат характерной точки	Средняя квадратическая погрешность положения характерной точки (Mt), м	Описание обозначения точки на местности (при наличии)
	X	Y			
1	2	3	4	5	6
1	433134.62	1337812.30	Картометрический	1.00	-
2	432991.90	1337969.68	Картометрический	1.00	-
3	432936.77	1337900.24	Картометрический	1.00	-
4	432977.03	1337870.31	Картометрический	1.00	-
5	433099.44	1337779.69	Картометрический	1.00	-
1	433134.62	1337812.30	Картометрический	1.00	-
6	433550.88	1339032.07	Картометрический	1.00	-
7	433476.89	1339102.12	Картометрический	1.00	-
8	433452.41	1339105.97	Картометрический	1.00	-
9	433412.15	1339081.30	Картометрический	1.00	-
10	433378.07	1339070.07	Картометрический	1.00	-
11	433354.80	1339048.47	Картометрический	1.00	-
12	433339.81	1339017.38	Картометрический	1.00	-
13	433316.76	1339006.80	Картометрический	1.00	-
14	433362.33	1338933.63	Аналитический	0.10	-
15	433391.22	1338873.16	Картометрический	1.00	-
6	433550.88	1339032.07	Картометрический	1.00	-
16	433018.02	1339154.60	Картометрический	1.00	-
17	432945.95	1339181.61	Картометрический	1.00	-
18	432846.99	1339230.09	Картометрический	1.00	-
19	432634.80	1339377.33	Картометрический	1.00	-
20	432455.71	1339510.22	Картометрический	1.00	-
21	432472.61	1339465.81	Картометрический	1.00	-
22	432465.96	1339450.68	Картометрический	1.00	-
23	432423.68	1339430.77	Картометрический	1.00	-
24	432406.20	1339402.72	Картометрический	1.00	-
25	432410.74	1339375.08	Картометрический	1.00	-
26	432450.97	1339312.39	Картометрический	1.00	-
27	432540.35	1339248.23	Картометрический	1.00	-
28	432576.92	1339215.16	Картометрический	1.00	-
29	432710.28	1339134.36	Картометрический	1.00	-

1	2	3	4	5	6
30	432693.28	1339093.02	Картометрический	1.00	-
31	432836.74	1339050.95	Картометрический	1.00	-
32	432858.53	1339037.67	Картометрический	1.00	-
33	432890.87	1339094.69	Картометрический	1.00	-
34	432899.34	1339106.35	Картометрический	1.00	-
35	432966.49	1339082.82	Картометрический	1.00	-
36	432978.56	1339121.19	Картометрический	1.00	-
37	432990.93	1339136.55	Аналитический	0.10	-
38	433002.12	1339128.26	Картометрический	1.00	-
16	433018.02	1339154.60	Картометрический	1.00	-
39	432602.78	1338316.27	Картометрический	1.00	-
40	432549.33	1338331.38	Картометрический	1.00	-
41	432548.14	1338313.61	Картометрический	1.00	-
42	432451.98	1338222.30	Картометрический	1.00	-
43	432455.43	1338204.00	Картометрический	1.00	-
44	432481.71	1338181.73	Картометрический	1.00	-
45	432502.52	1338160.25	Картометрический	1.00	-
46	432512.06	1338188.78	Аналитический	0.10	-
47	432528.12	1338215.86	Аналитический	0.10	-
39	432602.78	1338316.27	Картометрический	1.00	-
3. Сведения о характерных точках части (частей) границы объекта					
Обозначение характерных точек части границы	Координаты, м		Метод определения координат характерной точки	Средняя квадратическая погрешность положения характерной точки (Mt), м	Описание обозначения точки на местности (при наличии)
	X	Y			
1	2	3	4	5	6
Часть №					
-	-	-	-	-	-

Приложение № 6
к приказу департамента архитектуры
и градостроительства Воронежской области
от 04.10.2021 № 45-01-04/1086

«ОПИСАНИЕ МЕСТОПОЛОЖЕНИЯ ГРАНИЦ

Зона ритуальных объектов села Щучье – СН1/1

(наименование объекта, местоположение границ которого описано
(далее - объект)

Раздел 1

Сведения об объекте		
№ п/п	Характеристики объекта	Описание характеристик
1	2	3
1	Местоположение объекта	Воронежская область, Лискинский муниципальный район, Щучинское сельское поселение, село Щучье
2	Площадь объекта ± величина погрешности определения площади ($P \pm \Delta P$)	-
3	Иные характеристики объекта	-

Сведения о местоположении границ объекта					
1. Система координат: -					
2. Сведения о характерных точках границ объекта					
Обозначение характерных точек границ	Координаты, м		Метод определения координат характерной точки	Средняя квадратическая погрешность положения характерной точки (Mt), м	Описание обозначения точки на местности (при наличии)
	X	Y			
1	2	3	4	5	6
-	-	-	-	-	-
3. Сведения о характерных точках части (частей) границы объекта					
Обозначение характерных точек части границы	Координаты, м		Метод определения координат характерной точки	Средняя квадратическая погрешность положения характерной точки (Mt), м	Описание обозначения точки на местности (при наличии)
	X	Y			
1	2	3	4	5	6
Часть №					
-	-	-	-	-	-

Раздел 4

План границ объекта



Масштаб 1:5000

Используемые условные знаки и обозначения :



границы территориальной зоны

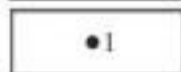

характерная точка границ территориальной зоны

Руководитель БУВО «Нормативно-проектный центр»

Подпись  Ю.В. Шалыгина Дата « 10 » сентября 2021 г.

Место для оттиска печати (при наличии) лица, составившего описание местоположения границ объекта



Приложение № 7
к приказу департамента архитектуры и
градостроительства Воронежской области
от 04.10.2021 № 45-01-04/1086

**«ОПИСАНИЕ МЕСТОПОЛОЖЕНИЯ ГРАНИЦ
Зона ведения личного подсобного хозяйства на
полевых участках в границах населенного пункта
села Щучье – СХ4/1**

(наименование объекта, местоположение границ которого описано
(далее - объект)

Раздел 1

Сведения об объекте		
№ п/п	Характеристики объекта	Описание характеристик
1	2	3
1	Местоположение объекта	Воронежская область, Лискинский муниципальный район, Щучинское сельское поселение, село Щучье
2	Площадь объекта ± величина погрешности определения площади ($P \pm \text{Дельта } P$)	-
3	Иные характеристики объекта	-

Раздел 2

Сведения о местоположении границ объекта					
1. Система координат: МСК - 36, зона 1					
2. Сведения о характерных точках границ объекта					
Обозначение характерных точек границ	Координаты, м		Метод определения координат характерной точки	Средняя квадратическая погрешность положения характерной точки (Mt), м	Описание обозначения точки на местности (при наличии)
	X	Y			
1	2	3	4	5	6
1	432134.28	1338568.20	Картометрический	1.00	-
2	432132.62	1338570.70	Картометрический	1.00	-
3	432091.07	1338633.03	Картометрический	1.00	-
4	432058.71	1338636.09	Картометрический	1.00	-
5	432118.71	1338554.05	Картометрический	1.00	-
1	432134.28	1338568.20	Картометрический	1.00	-
3. Сведения о характерных точках части (частей) границы объекта					
Обозначение характерных точек части границы	Координаты, м		Метод определения координат характерной точки	Средняя квадратическая погрешность положения характерной точки (Mt), м	Описание обозначения точки на местности (при наличии)
	X	Y			
1	2	3	4	5	6
Часть №					
-	-	-	-	-	-

Раздел 4

План границ объекта



Масштаб 1:2000

Используемые условные знаки и обозначения :



границы территориальной зоны

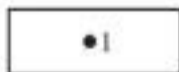

характерная точка границ территориальной зоны

Руководитель БУВО «Нормативно-проектный центр»

Подпись  Ю.В. Шалыгина Дата « 10 » сентября 2021 г.

Место для оттиска печати (при наличии) лица, составившего описание местоположения границ объекта



Приложение № 8
к приказу департамента архитектуры
и градостроительства Воронежской области
от 04.10.2021 № 45-01-04/1086

«ОПИСАНИЕ МЕСТОПОЛОЖЕНИЯ ГРАНИЦ

Зона застройки индивидуальными жилыми домами села Переезжее - Ж1/2

(наименование объекта, местоположение границ которого описано
(далее - объект)

Раздел 1

Сведения об объекте		
№ п/п	Характеристики объекта	Описание характеристик
1	2	3
1	Местоположение объекта	Воронежская область, Лискинский муниципальный район, Щучинское сельское поселение, село Переезжее
2	Площадь объекта ± величина погрешности определения площади ($P \pm \Delta P$)	-
3	Иные характеристики объекта	-

Сведения о местоположении границ объекта					
1. Система координат: -					
2. Сведения о характерных точках границ объекта					
Обозначение характерных точек границ	Координаты, м		Метод определения координат характерной точки	Средняя квадратическая погрешность положения характерной точки (Mt), м	Описание обозначения точки на местности (при наличии)
	X	Y			
1	2	3	4	5	6
-	-	-	-	-	-
3. Сведения о характерных точках части (частей) границы объекта					
Обозначение характерных точек части границы	Координаты, м		Метод определения координат характерной точки	Средняя квадратическая погрешность положения характерной точки (Mt), м	Описание обозначения точки на местности (при наличии)
	X	Y			
1	2	3	4	5	6
Часть №					
-	-	-	-	-	-

Сведения о местоположении измененных (уточненных) границ объекта							
1. Система координат: МСК - 36, зона 1							
2. Сведения о характерных точках границ объекта							
Обозначение характерных точек границ	Существующие координаты, м		Измененные (уточненные) координаты, м		Метод определения координат характерной точки	Средняя квадрати- ческая погрешность положения характерной точки (Mт), м	Описание обозна- чения точки на местности (при наличии)
	X	Y	X	Y			
1	2	3	4	5	6	7	8
1	431301.69	1339441.01	-	-	Картометрический	1.00	-
2	431340.92	1339473.35	-	-	Картометрический	1.00	-
3	431320.20	1339520.35	-	-	Картометрический	1.00	-
4	431307.14	1339547.74	-	-	Картометрический	1.00	-
5	431293.39	1339577.12	-	-	Картометрический	1.00	-
6	431281.17	1339604.94	-	-	Картометрический	1.00	-
7	-	-	431264.77	1339645.62	Картометрический	1.00	-
8	-	-	431264.19	1339647.09	Картометрический	1.00	-
9	-	-	431263.09	1339650.22	Картометрический	1.00	-
10	-	-	431249.32	1339691.31	Картометрический	1.00	-
11	431245.70	1339702.11	-	-	Картометрический	1.00	-
12	431233.40	1339733.60	-	-	Картометрический	1.00	-
13	431228.76	1339742.17	-	-	Картометрический	1.00	-
14	431225.09	1339748.96	-	-	Картометрический	1.00	-
15	431216.25	1339760.78	-	-	Картометрический	1.00	-
16	431204.64	1339776.30	-	-	Картометрический	1.00	-
17	431196.63	1339786.02	-	-	Картометрический	1.00	-
18	431193.63	1339783.21	-	-	Картометрический	1.00	-
19	431189.96	1339786.64	-	-	Картометрический	1.00	-
20	431192.96	1339789.45	-	-	Картометрический	1.00	-
21	431183.81	1339801.68	-	-	Картометрический	1.00	-
22	431182.37	1339801.42	-	-	Картометрический	1.00	-
23	431180.69	1339800.29	-	-	Картометрический	1.00	-
24	431173.38	1339808.50	-	-	Картометрический	1.00	-
25	431175.62	1339810.75	-	-	Картометрический	1.00	-
26	431176.35	1339812.04	-	-	Картометрический	1.00	-
27	431152.64	1339846.52	-	-	Картометрический	1.00	-
28	431150.82	1339848.32	-	-	Картометрический	1.00	-
29	431143.82	1339855.24	-	-	Картометрический	1.00	-
30	431137.81	1339861.53	-	-	Картометрический	1.00	-
31	431114.09	1339879.12	-	-	Картометрический	1.00	-
32	431083.27	1339893.98	-	-	Картометрический	1.00	-
33	431080.74	1339890.07	-	-	Картометрический	1.00	-
34	431068.72	1339896.17	-	-	Картометрический	1.00	-
35	431069.73	1339899.71	-	-	Картометрический	1.00	-
36	431069.61	1339900.62	-	-	Картометрический	1.00	-

37	431019.06	1339924.69	-	-	Картометрический	1.00	-
38	430972.65	1339945.90	-	-	Картометрический	1.00	-
39	430971.76	1339945.83	-	-	Картометрический	1.00	-
40	430970.05	1339943.59	-	-	Картометрический	1.00	-
41	430965.20	1339935.53	-	-	Картометрический	1.00	-
42	430961.86	1339930.24	-	-	Картометрический	1.00	-
43	430950.21	1339912.92	-	-	Картометрический	1.00	-
44	430933.57	1339889.84	-	-	Картометрический	1.00	-
45	430932.21	1339889.22	-	-	Картометрический	1.00	-
46	430955.08	1339867.16	-	-	Картометрический	1.00	-
47	430964.76	1339857.83	-	-	Картометрический	1.00	-
48	430998.65	1339825.15	-	-	Картометрический	1.00	-
49	430995.20	1339778.60	-	-	Картометрический	1.00	-
50	431006.98	1339774.98	-	-	Картометрический	1.00	-
51	431003.26	1339758.10	-	-	Картометрический	1.00	-
52	430967.08	1339725.77	-	-	Картометрический	1.00	-
53	431017.15	1339690.01	-	-	Картометрический	1.00	-
54	431045.02	1339686.90	-	-	Картометрический	1.00	-
55	431014.23	1339627.34	-	-	Картометрический	1.00	-
56	431007.83	1339602.89	-	-	Картометрический	1.00	-
57	430956.52	1339532.71	-	-	Картометрический	1.00	-
58	430934.29	1339521.29	-	-	Картометрический	1.00	-
59	430819.97	1339517.66	-	-	Картометрический	1.00	-
60	430821.66	1339474.39	-	-	Картометрический	1.00	-
61	430887.67	1339474.76	-	-	Картометрический	1.00	-
62	430936.31	1339494.98	-	-	Картометрический	1.00	-
63	430964.57	1339468.97	-	-	Картометрический	1.00	-
64	431029.24	1339529.56	-	-	Картометрический	1.00	-
65	431010.17	1339549.44	-	-	Картометрический	1.00	-
66	431044.02	1339592.83	-	-	Картометрический	1.00	-
67	431065.52	1339610.20	-	-	Картометрический	1.00	-
68	431079.53	1339591.27	-	-	Картометрический	1.00	-
69	431100.14	1339606.12	-	-	Картометрический	1.00	-
70	431119.53	1339602.34	-	-	Картометрический	1.00	-
71	431125.94	1339606.85	-	-	Картометрический	1.00	-
72	431153.10	1339579.15	-	-	Картометрический	1.00	-
73	431165.86	1339596.39	-	-	Картометрический	1.00	-
74	431139.59	1339617.10	-	-	Картометрический	1.00	-
75	431163.34	1339635.36	-	-	Картометрический	1.00	-
76	431185.06	1339630.41	-	-	Картометрический	1.00	-
77	431216.41	1339623.28	-	-	Картометрический	1.00	-
78	431230.13	1339580.79	-	-	Картометрический	1.00	-
79	431239.55	1339551.61	-	-	Картометрический	1.00	-
80	431271.98	1339565.37	-	-	Картометрический	1.00	-
81	431281.60	1339538.05	-	-	Картометрический	1.00	-
82	431273.02	1339489.06	-	-	Картометрический	1.00	-
83	431273.83	1339444.12	-	-	Картометрический	1.00	-
1	431301.69	1339441.01	-	-	Картометрический	1.00	-
84	431368.83	1339541.38	-	-	Картометрический	1.00	-
85	431348.95	1339606.20	-	-	Картометрический	1.00	-
86	431346.50	1339653.72	-	-	Картометрический	1.00	-

87	431322.43	1339721.17	-	-	Картометрический	1.00	-
88	431340.70	1339832.69	-	-	Картометрический	1.00	-
89	431325.25	1339907.60	-	-	Картометрический	1.00	-
90	431313.67	1339921.39	-	-	Картометрический	1.00	-
91	431344.76	1339952.98	-	-	Картометрический	1.00	-
92	431358.88	1339982.36	-	-	Картометрический	1.00	-
93	431295.73	1339998.89	-	-	Картометрический	1.00	-
94	431290.51	1340034.59	-	-	Картометрический	1.00	-
95	431281.78	1340064.44	-	-	Картометрический	1.00	-
96	431242.26	1340077.10	-	-	Картометрический	1.00	-
97	431253.13	1340100.50	-	-	Картометрический	1.00	-
98	431209.12	1340134.86	-	-	Картометрический	1.00	-
99	431188.44	1340158.43	-	-	Картометрический	1.00	-
100	431137.06	1340202.95	-	-	Картометрический	1.00	-
101	431122.86	1340210.83	-	-	Картометрический	1.00	-
102	431023.50	1340217.78	-	-	Картометрический	1.00	-
103	430911.46	1340213.19	-	-	Картометрический	1.00	-
104	430876.91	1340205.59	-	-	Картометрический	1.00	-
105	430845.65	1340203.09	-	-	Картометрический	1.00	-
106	430794.44	1340205.46	-	-	Картометрический	1.00	-
107	430787.56	1340227.34	-	-	Картометрический	1.00	-
108	430787.52	1340227.50	-	-	Картометрический	1.00	-
109	430746.78	1340239.60	-	-	Картометрический	1.00	-
110	430670.18	1340245.92	-	-	Картометрический	1.00	-
111	430596.37	1340280.41	-	-	Картометрический	1.00	-
112	430529.72	1340344.11	-	-	Картометрический	1.00	-
113	430467.26	1340339.56	-	-	Картометрический	1.00	-
114	430404.61	1340393.19	-	-	Картометрический	1.00	-
115	430272.31	1340473.46	-	-	Картометрический	1.00	-
116	430239.87	1340499.20	-	-	Картометрический	1.00	-
117	430189.68	1340523.09	-	-	Картометрический	1.00	-
118	430111.41	1340543.69	-	-	Картометрический	1.00	-
119	430052.97	1340565.72	-	-	Картометрический	1.00	-
120	430030.90	1340577.41	-	-	Картометрический	1.00	-
121	429748.88	1340643.85	-	-	Картометрический	1.00	-
122	429736.10	1340625.57	-	-	Картометрический	1.00	-
123	429745.10	1340603.65	-	-	Картометрический	1.00	-
124	429764.30	1340485.77	-	-	Картометрический	1.00	-
125	429792.53	1340445.35	-	-	Картометрический	1.00	-
126	429830.62	1340460.28	-	-	Картометрический	1.00	-
127	429835.88	1340455.09	-	-	Картометрический	1.00	-
128	429940.59	1340362.83	-	-	Картометрический	1.00	-
129	430150.58	1340213.75	-	-	Картометрический	1.00	-
130	430162.36	1340200.14	-	-	Картометрический	1.00	-
131	430189.07	1340257.69	-	-	Картометрический	1.00	-
132	430200.12	1340281.48	-	-	Картометрический	1.00	-
133	430203.17	1340280.76	-	-	Картометрический	1.00	-
134	430209.52	1340279.24	-	-	Картометрический	1.00	-
135	430227.62	1340295.83	-	-	Картометрический	1.00	-
136	430256.19	1340294.65	-	-	Картометрический	1.00	-
137	430265.67	1340294.22	-	-	Картометрический	1.00	-

138	430300.75	1340270.63	-	-	Картометрический	1.00	-
139	430358.46	1340278.79	-	-	Картометрический	1.00	-
140	430375.09	1340264.05	-	-	Картометрический	1.00	-
141	430375.47	1340240.31	-	-	Картометрический	1.00	-
142	430356.13	1340203.40	-	-	Картометрический	1.00	-
143	430397.90	1340175.44	-	-	Картометрический	1.00	-
144	430423.18	1340213.07	-	-	Картометрический	1.00	-
145	430451.92	1340211.65	-	-	Картометрический	1.00	-
146	430501.14	1340175.06	-	-	Картометрический	1.00	-
147	430490.44	1340147.30	-	-	Картометрический	1.00	-
148	430455.76	1340105.61	-	-	Картометрический	1.00	-
149	430475.73	1340088.26	-	-	Картометрический	1.00	-
150	430502.64	1340122.47	-	-	Картометрический	1.00	-
151	430543.03	1340110.64	-	-	Картометрический	1.00	-
152	430511.78	1340070.58	-	-	Картометрический	1.00	-
153	430543.29	1340037.74	-	-	Картометрический	1.00	-
154	430580.10	1340059.04	-	-	Картометрический	1.00	-
155	430676.17	1339995.23	-	-	Картометрический	1.00	-
156	430634.11	1339978.50	-	-	Картометрический	1.00	-
157	430607.75	1339962.02	-	-	Картометрический	1.00	-
158	430616.05	1339953.30	-	-	Картометрический	1.00	-
159	430706.69	1339896.41	-	-	Картометрический	1.00	-
160	430737.91	1339893.65	-	-	Картометрический	1.00	-
161	430741.39	1339887.39	-	-	Картометрический	1.00	-
162	430738.61	1339860.94	-	-	Картометрический	1.00	-
163	430749.74	1339840.06	-	-	Картометрический	1.00	-
164	430780.37	1339831.01	-	-	Картометрический	1.00	-
165	430800.70	1339829.13	-	-	Картометрический	1.00	-
166	430838.23	1339801.25	-	-	Картометрический	1.00	-
167	430861.36	1339858.43	-	-	Картометрический	1.00	-
168	430908.97	1339879.15	-	-	Картометрический	1.00	-
169	430898.85	1339888.68	-	-	Картометрический	1.00	-
170	430879.29	1339908.64	-	-	Картометрический	1.00	-
171	430875.50	1339914.80	-	-	Картометрический	1.00	-
172	430879.77	1339920.09	-	-	Картометрический	1.00	-
173	430904.76	1339950.38	-	-	Картометрический	1.00	-
174	430916.88	1339965.49	-	-	Картометрический	1.00	-
175	430917.56	1339968.38	-	-	Картометрический	1.00	-
176	430908.36	1339975.81	-	-	Картометрический	1.00	-
177	430912.89	1339983.29	-	-	Картометрический	1.00	-
178	430914.71	1339986.26	-	-	Картометрический	1.00	-
179	430915.91	1339988.47	-	-	Картометрический	1.00	-
180	430917.29	1339991.02	-	-	Картометрический	1.00	-
181	430920.02	1339995.23	-	-	Картометрический	1.00	-
182	430925.74	1339991.52	-	-	Картометрический	1.00	-
183	430940.57	1340020.07	-	-	Картометрический	1.00	-
184	430968.68	1340005.23	-	-	Картометрический	1.00	-
185	430973.25	1340002.36	-	-	Картометрический	1.00	-
186	430982.02	1339996.43	-	-	Картометрический	1.00	-
187	430990.58	1339990.64	-	-	Картометрический	1.00	-
188	430978.21	1339966.75	-	-	Картометрический	1.00	-
189	430975.86	1339962.46	-	-	Картометрический	1.00	-

148	430455.76	1340105.61	-	-	Картометрический	1.00	-
190	431026.94	1339937.65	-	-	Картометрический	1.00	-
191	431064.88	1339919.62	-	-	Картометрический	1.00	-
192	431065.35	1339920.36	-	-	Картометрический	1.00	-
193	431066.55	1339922.19	-	-	Картометрический	1.00	-
194	-	-	431072.15	1339930.78	Картометрический	1.00	-
195	431081.48	1339945.11	-	-	Картометрический	1.00	-
196	431095.06	1339930.07	-	-	Картометрический	1.00	-
197	431083.77	1339910.64	-	-	Картометрический	1.00	-
198	431102.55	1339900.88	-	-	Картометрический	1.00	-
199	431120.02	1339891.47	-	-	Картометрический	1.00	-
200	431131.14	1339884.34	-	-	Картометрический	1.00	-
201	431145.81	1339868.88	-	-	Картометрический	1.00	-
202	431161.40	1339852.13	-	-	Картометрический	1.00	-
203	431163.33	1339850.34	-	-	Картометрический	1.00	-
204	431204.64	1339801.69	-	-	Картометрический	1.00	-
205	431206.60	1339802.46	-	-	Картометрический	1.00	-
206	431209.39	1339803.93	-	-	Картометрический	1.00	-
207	431216.42	1339794.55	-	-	Картометрический	1.00	-
208	431214.19	1339791.98	-	-	Картометрический	1.00	-
209	431215.03	1339789.85	-	-	Картометрический	1.00	-
210	431220.62	1339782.86	-	-	Картометрический	1.00	-
211	431236.27	1339761.60	-	-	Картометрический	1.00	-
212	431238.94	1339756.95	-	-	Картометрический	1.00	-
213	431248.33	1339740.61	-	-	Картометрический	1.00	-
214	431259.97	1339709.28	-	-	Картометрический	1.00	-
215	431278.48	1339655.94	-	-	Картометрический	1.00	-
216	431295.47	1339612.54	-	-	Картометрический	1.00	-
217	431307.82	1339583.48	-	-	Картометрический	1.00	-
218	431322.21	1339555.59	-	-	Картометрический	1.00	-
219	431335.84	1339526.75	-	-	Картометрический	1.00	-
220	431337.16	1339523.78	-	-	Картометрический	1.00	-
84	431368.83	1339541.38	-	-	Картометрический	1.00	-
3.Сведения о характерных точках части (частей) границы объекта							
Часть №							
-	-	-	-	-	-	-	-

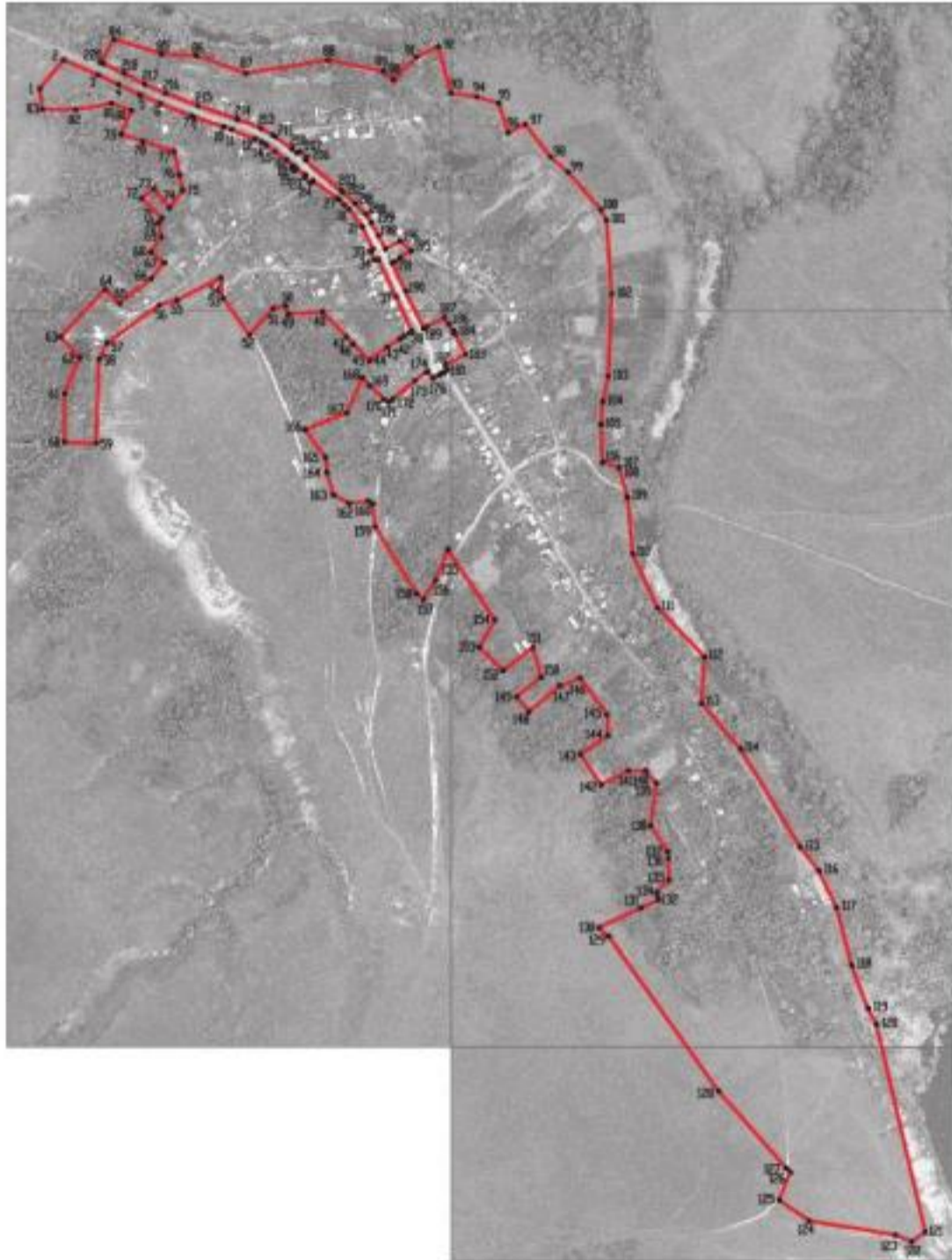

Масштаб 1:5000

Исполнение условных знаков и обозначений:

- границы территориальной зоны
- характерная точка границ территориальной зоны

Руководитель БУВО «Нормативно-проектный центр»

Подпись: *Ю.В. Шамагина* Ю.В. Шамагина. Дата «10» «сентября» 2021 г.

Место для печати (подпись) лица, составившего описание местоположения границ объекта

