Правовое управление правительства
Воронежской области
ЗАРЕГИСТРИРОВАНО
«12» 10 2021г.
Регистрационный номер № 922

ДЕПАРТАМЕНТ
ИМУЩЕСТВЕННЫХ И ЗЕМЕЛЬНЫХ ОТНОШЕНИЙ
ВОРОНЕЖСКОЙ ОБЛАСТИ

ПРИКАЗ

21.09.2021 № 2154

Воронеж

Об утверждении схемы размещения рекламных конструкций на территории городского округа город Воронеж

В соответствии с частью 5.8 статьи 19 Федерального закона от 13.03.2006 № 38-ФЗ «О рекламе», Законом Воронежской области от 30.12.2014 № 217-ОЗ «О перераспределении отдельных полномочий органов местного самоуправления городского округа город Воронеж и исполнительных органов государственной власти Воронежской области», постановлением правительства Воронежской области от 08.05.2009 № 365 «Об утверждении Положения о департаменте имущественных и земельных отношений Воронежской области», приказом департамента имущественных и земельных отношений Воронежской области от 26.04.2019 № 1030 «О Порядке утверждения схемы размещения рекламных конструкций на территории городского округа город Воронеж»

п р и к а з ы в а ю:

1. Предварительно согласовать прилагаемую схему размещения рекламных конструкций на территории городского округа город Воронеж для участка территории: улица Свободы.

2. Утвердить прилагаемую схему размещения рекламных конструкций на территории городского округа город Воронеж для участка территории: улица Свободы.

3. Отделу программного управления, анализа и мониторинга (Ишутин) обеспечить размещение настоящего приказа на официальном сайте департамента имущественных и земельных отношений Воронежской области.

4. Отделу контроля, документационного обеспечения и организации работы с обращениями граждан (Пантелеева) обеспечить официальное опубликование настоящего приказа в информационной системе «Портал Воронежской области в сети Интернет».

5. Контроль за исполнением настоящего приказа возложить на заместителя руководителя департамента имущественных и земельных отношений Воронежской области Эсауленко О.А.

Руководитель департамента С.В. Юсупов

УТВЕРЖДЕНА
приказом департамента
имущественных и земельных
отношений Воронежской области
от 21.09.2021 № 2154

СХЕМА
РАЗМЕЩЕНИЯ РЕКЛАМНЫХ КОНСТРУКЦИЙ НА ТЕРРИТОРИИ ГОРОДСКОГО ОКРУГА ГОРОД ВОРОНЕЖ ДЛЯ УЧАСТКА ТЕРРИТОРИИ: УЛИЦА СВОБОДЫ

1. Текстовая часть к схеме размещения рекламных конструкций на территории городского округа город Воронеж – Приложение №1.

2. Схема размещения рекламных конструкций на территории городского округа город Воронеж для участка территории: улица Свободы – Приложение № 2.

Приложение № 1
к схеме размещения рекламных конструкций
на территории городского округа город Воронеж
для участка территории: улица Свободы

ТЕКСТОВАЯ ЧАСТЬ К СХЕМЕ РАЗМЕЩЕНИЯ РЕКЛАМНЫХ КОНСТРУКЦИЙ НА ТЕРРИТОРИИ ГОРОДСКОГО ОКРУГА ГОРОД ВОРОНЕЖ

№ п/п	Номер позиции на схеме участка	Адрес размещения	Тип рекламной конструкции	Вид рекламной конструкции	Площадь одного информационного поля, кв. м.	Количество информационных полей	Высота опоры, м	Допустимы способ демонстрации изображения
1	2	3	4	5	6	7	8	9
улица Свободы								
1	1	ул. Свободы, д. 75А	отдельно стоящая рекламная конструкция на земельном участке	Флаговая композиция 2,0х1,0 м	2,0	2	4,0	-

Приложение №2
к схеме размещения рекламных
конструкций на территории
городского округа город Воронеж

СХЕМА РАЗМЕЩЕНИЯ РЕКЛАМНЫХ КОНСТРУКЦИЙ НА ТЕРРИТОРИИ ГОРОДСКОГО ОКРУГА ГОРОД ВОРОНЕЖ ДЛЯ УЧАСТКА ТЕРРИТОРИИ: улица Свободы

М 1:1000

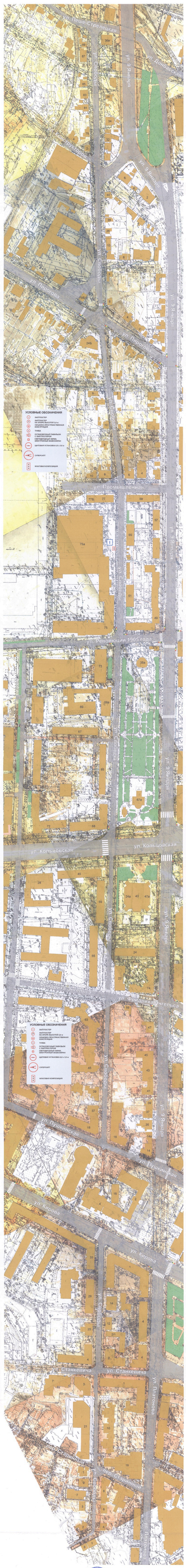

Руководитель департамента имущественных
и земельных отношений Воронежской области С.В. Юсупов