

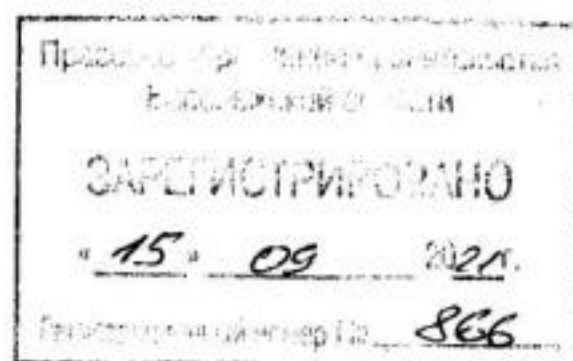

ДЕПАРТАМЕНТ
АРХИТЕКТУРЫ И ГРАДОСТРОИТЕЛЬСТВА
ВОРОНЕЖСКОЙ ОБЛАСТИ



ПРИКАЗ

07.09.2021

№ 45-01-04/999

г. Воронеж

**Об утверждении правил землепользования и застройки
Меловатского сельского поселения Калачеевского муниципального
района Воронежской области**

В соответствии с Градостроительным кодексом Российской Федерации, Федеральным законом от 06.10.2003 № 131-ФЗ «Об общих принципах организации местного самоуправления в Российской Федерации», Законами Воронежской области от 07.07.2006 № 61-ОЗ «О регулировании градостроительной деятельности в Воронежской области», от 20.12.2018 № 173-ОЗ «О перераспределении полномочий по утверждению правил землепользования и застройки между органами местного самоуправления поселений Воронежской области, городского округа город Нововоронеж, Борисоглебского городского округа и исполнительными органами государственной власти Воронежской области», постановлением правительства Воронежской области от 31.12.2014 № 1240 «Об утверждении Положения о департаменте архитектуры и градостроительства Воронежской области», на основании приказа департамента архитектуры и градостроительства Воронежской области от 30.12.2019 № 45-01-04/900 «О подготовке проектов правил землепользования и застройки поселений Богучарского, Бутурлиновского, Грибановского, Калачеевского, Каменского,

Кантемировского, Нижнедевицкого, Новохопёрского, Острогожского, Петропавловского, Поворинского, Репьёвского, Россошанского, Таловского, Терновского и Эртильского муниципальных районов и Борисоглебского городского округа Воронежской области», с учетом заключения о результатах публичных слушаний от 01.02.2021

п р и к а з ы в а ю:

1. Утвердить прилагаемые правила землепользования и застройки Меловатского сельского поселения Калачеевского муниципального района Воронежской области.

2. Признать утратившими силу следующие решения Совета народных депутатов Меловатского сельского поселения Калачеевского муниципального района Воронежской области:

- от 30.12.2011 № 85 «Об утверждении правил Землепользования и застройки Меловатского сельского поселения Калачеевского муниципального района Воронежской области»;

- от 25.10.2016 № 50 «О внесении изменений и дополнений в решение Совета народных депутатов Меловатского сельского поселения Калачеевского муниципального района Воронежской области от 30.12.2011 г. № 85 «Об утверждении Правил землепользования и застройки Меловатского сельского поселения Калачеевского муниципального района Воронежской области».

3. Контроль исполнения настоящего приказа возложить на заместителя руководителя департамента архитектуры и градостроительства Воронежской области – начальника отдела территориального планирования Беляеву С.М.

Руководитель департамента
архитектуры и градостроительства
Воронежской области



А.А. Еренков

УТВЕРЖДЕНЫ
приказом департамента
архитектуры и градостроительства
Воронежской области
от 07.09.2021 № 45-01-04/999

**ПРАВИЛА ЗЕМЛЕПОЛЬЗОВАНИЯ И ЗАСТРОЙКИ
МЕЛОВАТСКОГО СЕЛЬСКОГО ПОСЕЛЕНИЯ
КАЛАЧЕЕВСКОГО МУНИЦИПАЛЬНОГО РАЙОНА
ВОРОНЕЖСКОЙ ОБЛАСТИ**

**ЧАСТЬ I. ПОРЯДОК ПРИМЕНЕНИЯ ПРАВИЛ
ЗЕМЛЕПОЛЬЗОВАНИЯ И ЗАСТРОЙКИ И ВНЕСЕНИЯ В НИХ
ИЗМЕНЕНИЙ**

Раздел 1. Общие положения

**1. Предмет регулирования и цели подготовки Правил
землепользования и застройки Меловатского сельского поселения
Калачеевского муниципального района Воронежской области**

1. Правила землепользования и застройки Меловатского сельского поселения Калачеевского муниципального района Воронежской области (далее – Правила) являются документом градостроительного зонирования, который утверждается нормативным правовым актом департамента архитектуры и градостроительства Воронежской области и в котором устанавливаются территориальные зоны, градостроительные регламенты, порядок применения такого документа и порядок внесения в него изменений.

2. Правила разработаны в соответствии с Градостроительным кодексом Российской Федерации (далее – ГрК РФ), Земельным кодексом Российской Федерации, Федеральным законом от 06.10.2003 № 131-ФЗ «Об общих принципах организации местного самоуправления в Российской Федерации», иными нормативными правовыми актами Российской Федерации, Воронежской области, муниципальными правовыми актами муниципального образования с учетом положений нормативных актов и

документов, определяющих основные направления социально-экономического и градостроительного развития муниципального образования, а также сведений Единого государственного реестра недвижимости, сведений, документов и материалов, содержащихся в государственных информационных системах обеспечения градостроительной деятельности.

3. Правила разработаны в целях:

– создания условий для устойчивого развития территории муниципального образования, сохранения окружающей среды и объектов культурного наследия;

– создания условий для планировки территории муниципального образования;

– обеспечения прав и законных интересов физических и юридических лиц, в том числе правообладателей земельных участков и объектов капитального строительства;

– создания условий для привлечения инвестиций, в том числе путем предоставления возможности выбора наиболее эффективных видов разрешенного использования земельных участков и объектов капитального строительства.

2. Основные понятия, используемые в Правилах

В настоящих Правилах используются основные понятия, установленные законодательством Российской Федерации.

3. Сфера применения Правил

1. Действие настоящих Правил распространяется на всю территорию Меловатского сельского поселения Калачеевского муниципального района Воронежской области. Правила обязательны для соблюдения органами государственной власти, органами местного самоуправления, физическими и юридическими лицами, при осуществлении ими градостроительной деятельности на территории Меловатского

сельского поселения Калачеевского муниципального района Воронежской области.

2. Настоящие Правила применяются наряду с:

- техническими регламентами и иными обязательными требованиями, установленными в соответствии с законодательством в целях обеспечения безопасности жизни и здоровья людей, надежности и безопасности зданий, строений и сооружений, сохранения окружающей природной среды и объектов культурного наследия;
- региональными и местными нормативами градостроительного проектирования.

4. Содержание и порядок применения Правил

1. Правила включают в себя:

- 1) порядок их применения и внесения изменений в Правила;
- 2) карту градостроительного зонирования;
- 3) градостроительные регламенты.

Обязательным приложением к настоящим Правилам являются сведения о границах территориальных зон, которые должны содержать графическое описание местоположения границ территориальных зон, перечень координат характерных точек этих границ в системе координат, используемой для ведения Единого государственного реестра недвижимости.

2. Порядок применения Правил и внесения в них изменений включает в себя положения:

- 1) о регулировании землепользования и застройки;
- 2) об изменении видов разрешенного использования земельных участков и объектов капитального строительства физическими и юридическими лицами;
- 3) о подготовке документации по планировке территории органами местного самоуправления;
- 4) о проведении общественных обсуждений или публичных слушаний по вопросам землепользования и застройки;

- 5) о внесении изменений в Правила;
- 6) о регулировании иных вопросов землепользования и застройки.

5. Использование объектов недвижимости, не соответствующих настоящим Правилам

1. Земельные участки или объекты капитального строительства, виды разрешенного использования, предельные (минимальные и (или) максимальные) размеры и предельные параметры которых не соответствуют градостроительному регламенту, могут использоваться без установления срока приведения их в соответствие с градостроительным регламентом, за исключением случаев, если использование таких земельных участков и объектов капитального строительства опасно для жизни или здоровья человека, для окружающей среды, объектов культурного наследия.

2. Реконструкция указанных в подпункте 1 настоящего пункта объектов капитального строительства может осуществляться только путем приведения таких объектов в соответствие с градостроительным регламентом или путем уменьшения их несоответствия предельным параметрам разрешенного строительства, реконструкции. Изменение видов разрешенного использования указанных земельных участков и объектов капитального строительства может осуществляться путем приведения их в соответствие с видами разрешенного использования земельных участков и объектов капитального строительства, установленными градостроительным регламентом.

3. В случае если использование указанных в подпункте 1 настоящего пункта земельных участков и объектов капитального строительства продолжается и опасно для жизни или здоровья человека, для окружающей среды, объектов культурного наследия, в соответствии с федеральными законами может быть наложен запрет на использование таких земельных участков и объектов.

6. Открытость и доступность информации о землепользовании и застройке

1. Настоящие Правила являются открытыми и общедоступными.
2. Настоящие Правила подлежат опубликованию в порядке, установленном для официального опубликования нормативных правовых актов Воронежской области, и размещению в федеральной государственной информационной системе территориального планирования и в государственной информационной системе обеспечения градостроительной деятельности.

Раздел 2. Положения о регулировании землепользования и застройки

7. Перераспределение полномочий между органами местного самоуправления Меловатского сельского поселения Калачеевского муниципального района Воронежской области и департаментом архитектуры и градостроительства Воронежской области

1. На основании Закона Воронежской области от 20.12.2018 № 173-ОЗ «О перераспределении полномочий по утверждению правил землепользования и застройки между органами местного самоуправления поселений Воронежской области, городского округа город Нововоронеж, Борисоглебского городского округа и исполнительными органами государственной власти Воронежской области» (далее – Закон Воронежской области) и в соответствии со статьей 8.2 ГрК РФ, пунктом 6.1 статьи 26.3 Федерального закона от 06.10.1999 № 184-ФЗ «Об общих принципах организации законодательных (представительных) и исполнительных органов государственной власти субъектов Российской Федерации», частью 1.2 статьи 17 Федерального закона от 06.10.2003 № 131-ФЗ «Об общих принципах организации местного самоуправления в Российской Федерации» полномочия по утверждению Правил перераспределены между органами местного самоуправления Меловатского сельского поселения Калачеевского муниципального района Воронежской области и департаментом архитектуры

и градостроительства Воронежской области (далее – Уполномоченный орган) на срок, установленный Законом Воронежской области.

2. После истечения срока, указанного в Законе Воронежской области, полномочия Уполномоченного органа, предусмотренные настоящими Правилами, осуществляются органами местного самоуправления Меловатского сельского поселения Калачеевского муниципального района Воронежской области в соответствии с требованиями ГрК РФ.

8. Полномочия Уполномоченного органа по вопросам землепользования и застройки

1. Полномочия Уполномоченного органа по вопросам землепользования и застройки включают:

1) принятие решений о подготовке проекта Правил, о подготовке проекта о внесении изменений в Правила;

2) утверждение Правил, утверждение внесения изменений в Правила;

3) принятие решений о предоставлении разрешений на условно разрешенный вид использования объектов капитального строительства или земельного участка;

4) принятие решений о предоставлении разрешения на отклонение от предельных параметров разрешенного строительства, реконструкции объектов капитального строительства;

5) иные полномочия в соответствии с действующим законодательством.

9. Комиссия по подготовке проектов Правил

1. Комиссия по подготовке проектов правил землепользования и застройки поселений Воронежской области, городского округа город Нововоронеж, Борисоглебского городского округа (далее – Комиссия) является специально созданным постоянно действующим коллегиальным органом при Уполномоченном органе в целях реализации полномочий,

указанных в пункте 8 настоящих Правил, перераспределенных в соответствии с Законом Воронежской области и обеспечения выполнения задач градостроительного зонирования.

2. Комиссия создается и прекращает свою деятельность приказом Уполномоченного органа.

3. Состав и порядок деятельности Комиссии утверждается приказом Уполномоченного органа.

Раздел 3. Положения об изменении видов разрешенного использования земельных участков и объектов капитального строительства физическими и юридическими лицами

10. Изменение видов разрешенного использования земельных участков и объектов капитального строительства

1. Для каждой из установленных настоящими Правилами территориальных зон могут устанавливаться основные, условно разрешенные и вспомогательные виды разрешенного использования земельных участков и объектов капитального строительства.

2. Изменение одного вида разрешенного использования земельных участков и объектов капитального строительства на другой вид такого использования осуществляется в соответствии с градостроительным регламентом при условии соблюдения требований технических регламентов.

3. Основные и вспомогательные виды разрешенного использования земельных участков и объектов капитального строительства правообладателями земельных участков и объектов капитального строительства, за исключением органов государственной власти, органов местного самоуправления, государственных и муниципальных учреждений, государственных и муниципальных унитарных предприятий, выбираются самостоятельно без дополнительных разрешений и согласования.

4. Решения об изменении одного вида разрешенного использования земельных участков и объектов капитального строительства, расположенных

на землях, на которые действие градостроительных регламентов не распространяется или для которых градостроительные регламенты не устанавливаются, на другой вид такого использования принимаются в соответствии с федеральными законами.

11. Предоставление разрешения на условно разрешенный вид использования земельного участка или объекта капитального строительства

1. Физическое или юридическое лицо, заинтересованное в предоставлении разрешения на условно разрешенный вид использования земельного участка или объекта капитального строительства (далее - разрешение на условно разрешенный вид использования), направляет заявление о предоставлении разрешения на условно разрешенный вид использования в Комиссию. Заявление о предоставлении разрешения на условно разрешенный вид использования может быть направлено в форме электронного документа, подписанного электронной подписью в соответствии с требованиями Федерального закона от 06.04.2011 № 63-ФЗ «Об электронной подписи».

2. Порядок предоставления разрешения на условно разрешенный вид использования земельного участка или объекта капитального строительства определен статьей 39 ГрК РФ.

3. Проект решения о предоставлении разрешения на условно разрешенный вид использования подлежит рассмотрению на общественных обсуждениях или публичных слушаниях, проводимых в порядке, установленном статьей 5.1 ГрК РФ, с учетом положений статьи 39 ГрК РФ.

12. Предоставление разрешения на отклонение от предельных параметров разрешенного строительства, реконструкции объектов капитального строительства

1. Правообладатели земельных участков, размеры которых меньше установленных градостроительным регламентом минимальных размеров земельных участков либо конфигурация, инженерно-геологические или иные характеристики которых неблагоприятны для застройки, вправе обратиться

за разрешениями на отклонение от предельных параметров разрешенного строительства, реконструкции объектов капитального строительства (далее также – разрешение на отклонение от предельных параметров).

2. Правообладатели земельных участков вправе обратиться за разрешениями на отклонение от предельных параметров разрешенного строительства, реконструкции объектов капитального строительства, если такое отклонение необходимо в целях однократного изменения одного или нескольких предельных параметров разрешенного строительства, реконструкции объектов капитального строительства, установленных градостроительным регламентом для конкретной территориальной зоны, не более чем на десять процентов.

3. Порядок предоставления разрешения на отклонение от предельных параметров определен статьей 40 ГрК РФ.

4. Проект решения о предоставлении разрешения на отклонение от предельных параметров подлежит рассмотрению на общественных обсуждениях или публичных слушаниях, проводимых в порядке, установленном статьей 5.1 ГрК РФ, с учетом положений статьи 39 ГрК РФ, за исключением случая, указанного в части 1.1 статьи 40 ГрК РФ.

Раздел 4. Положения о подготовке документации по планировке территории органами местного самоуправления

13. Общие положения о подготовке документации по планировке территории

1. Подготовка документации по планировке территории осуществляется в целях обеспечения устойчивого развития территорий, в том числе выделения элементов планировочной структуры, установления границ земельных участков, установления границ зон планируемого размещения объектов капитального строительства.

2. Подготовка документации по планировке территории осуществляется в соответствии с главой 5 ГрК РФ.

3. Состав и содержание документации по планировке территории определяется ГрК РФ.

Раздел 5. Положения о проведении общественных обсуждений или публичных слушаний по вопросам землепользования и застройки

14. Общие положения о порядке проведения общественных обсуждений или публичных слушаний в сфере градостроительной деятельности

1. В целях соблюдения права человека на благоприятные условия жизнедеятельности, прав и законных интересов правообладателей земельных участков и объектов капитального строительства по проектам правил землепользования и застройки, проектам планировки территории, проектам межевания территории, проектам, предусматривающим внесение изменений в один из указанных утвержденных документов, проектам решений о предоставлении разрешения на условно разрешенный вид использования земельного участка или объекта капитального строительства, проектам решений о предоставлении разрешения на отклонение от предельных параметров разрешенного строительства, реконструкции объектов капитального строительства в соответствии с уставом муниципального образования и (или) нормативным правовым актом представительного органа муниципального образования и с учетом положений ГрК РФ проводятся общественные обсуждения или публичные слушания, за исключением случаев, предусмотренных ГрК РФ и другими федеральными законами.

2. Порядок проведения общественных обсуждений или публичных слушаний определяется ГрК РФ, Уставом Меловатского сельского поселения Калачеевского района Воронежской области и (или) нормативным правовым актом представительного органа муниципального образования.

Раздел 6. Положения о внесении изменений в Правила

15. Основания и порядок внесения изменений в Правила

1. Основания для рассмотрения вопроса о внесении изменений в настоящие Правила предусмотрены статьей 33 ГрК РФ.
2. Внесение изменений в Правила осуществляется в порядке, предусмотренном статьями 31 и 32 ГрК РФ, с учетом особенностей, установленных статьей 33 ГрК РФ.

Раздел 7. Положения о регулировании иных вопросов землепользования и застройки

16. Общие принципы регулирования иных вопросов землепользования и застройки на территории Меловатского сельского поселения Калачеевского муниципального района Воронежской области

Иные вопросы землепользования и застройки на территории Меловатского сельского поселения Калачеевского муниципального района Воронежской области регулируются законодательством Российской Федерации, Воронежской области, муниципальными правовыми актами Меловатского сельского поселения Калачеевского муниципального района Воронежской области.

ЧАСТЬ II. КАРТА ГРАДОСТРОИТЕЛЬНОГО ЗОНИРОВАНИЯ**17. Карты градостроительного зонирования**

1. Карта градостроительного зонирования территории Меловатского сельского поселения Калачеевского муниципального района Воронежской области.

ПРАВИЛА ЗЕМЛЕПОЛЬЗОВАНИЯ И ЗАСТРОЙКИ

Карта градостроительного зонирования территории Меловатского сельского поселения Капачевского района Воронежской области


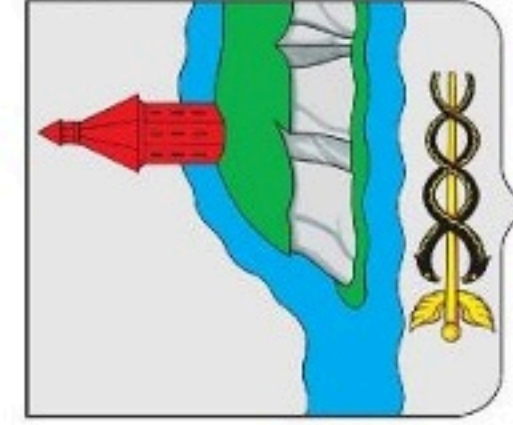

Условные обозначения

Территориальные границы

- Граница сельского поселения
- Граница населенного пункта
- Территории, для которых градостроительные регламенты не устанавливаются

Сельскохозяйственные угодья в составе земель сельскохозяйственного назначения

Земли, покрытые поверхностными водами

Земли лесного фонда

Территориальные зоны

- Ж/11 Зона застройки индивидуальными жилыми домами села Новомеловатка
- Ж/12 Зона застройки индивидуальными жилыми домами хутора Морозов
- Ж/13 Зона застройки индивидуальными жилыми домами села Полосное
- Ж/14 Зона застройки индивидуальными жилыми домами села Юнаково
- 0203 Общественно-деловая зона села Новомеловатка
- 0203 Общественно-деловая зона села Полосное
- 0203 Общественно-деловая зона села Юнаково
- СХ/11 Зона сельскохозяйственного использования в границах населенного пункта села Новомеловатка
- СХ/12 Зона сельскохозяйственного использования в границах населенного пункта хутора Морозов
- СХ/13 Зона сельскохозяйственного использования в границах населенного пункта села Полосное
- СХ/14 Зона сельскохозяйственного использования в границах населенного пункта села Юнаково
- 0303 Зона сельскохозяйственного производства села Новомеловатка
- 0303 Зона сельскохозяйственного производства за границами населенных пунктов
- 0303 Производственно-коммунальная зона за границами населенных пунктов
- РТ/3 Зона природной территории и защитного озеленения села Полосное
- ИТ/11 Зона улиц, дорог, инженерной и транспортной инфраструктуры села Новомеловатка
- ИТ/12 Зона улиц, дорог, инженерной и транспортной инфраструктуры хутора Морозов
- ИТ/13 Зона улиц, дорог, инженерной и транспортной инфраструктуры села Полосное
- ИТ/14 Зона улиц, дорог, инженерной и транспортной инфраструктуры села Юнаково
- ИТ/1 Зона улиц, дорог, инженерной и транспортной инфраструктуры за границами населенных пунктов
- Зона ритуальных объектов села Новомеловатка
- Зона ритуальных объектов хутора Морозов
- Зона ритуальных объектов села Полосное
- Зона ритуальных объектов села Юнаково
- Зона ритуальных объектов за границами населенных пунктов
- Зона обработки, утилизации, обезвреживания, размещения твердых коммунальных отходов за границами населенных пунктов
- Объекты транспортной инфраструктуры
- Улично-дорожная сеть населенного пункта

МАСШТАБ 1:25000

0 250 500 1000

2. Карта градостроительного зонирования с отображением зон с особыми условиями использования территории Меловатского сельского поселения Калачеевского муниципального района Воронежской области.

ПРАВИЛА ЗЕМЛЕПОЛЬЗОВАНИЯ И ЗАСТРОЙКИ

Карта градостроительного зонирования с особыми условиями использования территории Меловатского сельского поселения Капачевского района Воронежской области


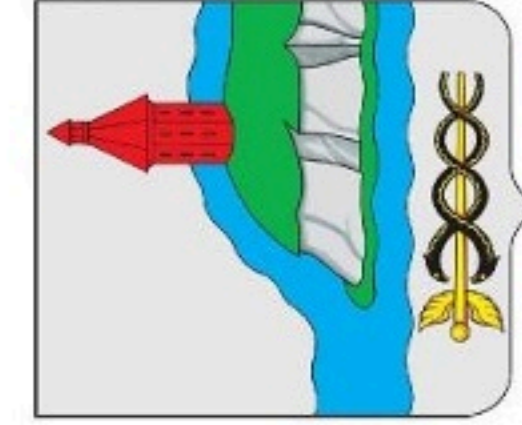

Условные обозначения

Территориальные границы

- Граница сельского поселения
- Граница населенного пункта

Территории, для которых градостроительные регламенты не устанавливаются

- Сельскохозяйственные угодья в составе земель сельскохозяйственного назначения

- Земли, покрытые поверхностными водами

- Земли лесного фонда

Виды территориальных зон

- Зона застройки индивидуальными жилыми домами

- Общественно-деловая зона

- Зона сельскохозяйственного использования в границах населенных пунктов

- Зона сельскохозяйственного производства

- Производственно-коммунальная зона

- Зона природных территорий и защитного озеленения

- Зона улиц, дорог, инженерной и транспортной инфраструктуры

- Зона ритуальных объектов

- Зона обработки, упаковки, обваривания, разложения твердых коммунальных отходов

Зоны с особыми условиями использования территории

- Водоохранная зона

- Прибрежная защитная зона

- Санитарно-защитная зона

- Охранная зона объектов электроэнергетики

- Охранная зона трубопроводов

- Зона минимальных расстояний до магистральных или промышленных трубопроводов

- Охранная зона пунктов государственной геодезической сети

- Зоны санитарной охраны источников питьевого и хозяйственно-бытового водоснабжения

- Первый пояс

- Второй пояс

- Третий пояс

18. Перечень территориальных зон, установленных на карте градостроительного зонирования

1. Порядок установления территориальных зон определен статьей 34 ГрК РФ. На карте градостроительного зонирования установлены следующие виды территориальных зон:

Наименование территориальной зоны	Кодовое обозначение территориальной зоны
Жилые зоны	
Зона застройки индивидуальными жилыми домами	Ж1
Общественно-деловые зоны	
Общественно-деловая зона	ОД
Производственные и коммунально-складские зоны	
Производственно-коммунальная зона	П1
Зоны инженерной и транспортной инфраструктуры	
Зона улиц, дорог, инженерной и транспортной инфраструктуры	ИТ1
Зоны сельскохозяйственного использования	
Зона сельскохозяйственного использования в границах населенных пунктов	СХ1
Зона сельскохозяйственного производства	СХ2
Зоны рекреационного назначения	
Зона природных территорий и защитного озеленения	Р1
Зоны специального назначения	
Зона ритуальных объектов	СН1
Зона обработки, утилизации, обезвреживания, размещения твердых коммунальных отходов	СН2

2. Настоящими Правилами на территории Меловатского сельского поселения Калачеевского муниципального района Воронежской области установлены следующие территориальные зоны:

Наименование территориальной зоны	Кодовое обозначение территориальной зоны
Жилые зоны	
Зона застройки индивидуальными жилыми домами села Новомеловатка	Ж1/1
Зона застройки индивидуальными жилыми домами хутора Морозов	Ж1/2
Зона застройки индивидуальными жилыми домами села Попасное	Ж1/3
Зона застройки индивидуальными жилыми домами села Юнаково	Ж1/4
Общественно-деловые зоны	
Общественно-деловая зона села Новомеловатка	ОД/1
Общественно-деловая зона села Попасное	ОД/3
Общественно-деловая зона села Юнаково	ОД/4
Производственные и коммунально-складские зоны	
Производственно-коммунальная зона за границами населенных пунктов	П1
Зоны инженерной и транспортной инфраструктуры	

Наименование территориальной зоны	Кодовое обозначение территориальной зоны
Зона улиц, дорог, инженерной и транспортной инфраструктуры села Новомеловатка	ИТ1/1
Зона улиц, дорог, инженерной и транспортной инфраструктуры хутора Морозов	ИТ1/2
Зона улиц, дорог, инженерной и транспортной инфраструктуры села Попасное	ИТ1/3
Зона улиц, дорог, инженерной и транспортной инфраструктуры села Юнаково	ИТ1/4
Зона улиц, дорог, инженерной и транспортной инфраструктуры за границами населенных пунктов	ИТ1
Зоны сельскохозяйственного использования	
Зона сельскохозяйственного использования в границах населенного пункта села Новомеловатка	СХ1/1
Зона сельскохозяйственного использования в границах населенного пункта хутора Морозов	СХ1/2
Зона сельскохозяйственного использования в границах населенного пункта села Попасное	СХ1/3
Зона сельскохозяйственного использования в границах населенного пункта села Юнаково	СХ1/4
Зона сельскохозяйственного производства села Новомеловатка	СХ2/1
Зона сельскохозяйственного производства за границами населенных пунктов	СХ2
Зоны рекреационного назначения	
Зона природных территорий и защитного озеленения села Попасное	Р1/3
Зоны специального назначения	
Зона ритуальных объектов села Новомеловатка	СН1/1
Зона ритуальных объектов хутора Морозов	СН1/2
Зона ритуальных объектов села Попасное	СН1/3
Зона ритуальных объектов села Юнаково	СН1/4
Зона ритуальных объектов за границами населенных пунктов	СН1
Зона обработки, утилизации, обезвреживания, размещения твердых коммунальных отходов за границами населенных пунктов	СН2

3. Сведения о границах территориальных зон, содержащие графическое описание местоположения границ территориальных зон, перечень координат характерных точек границ территориальных зон села Новомеловатка, являются приложением № 1 к настоящим Правилам.

4. Сведения о границах территориальных зон, содержащие графическое описание местоположения границ территориальных зон, перечень координат характерных точек границ территориальных зон хутора Морозов, являются приложением № 2 к настоящим Правилам.

5. Сведения о границах территориальных зон, содержащие графическое описание местоположения границ территориальных зон, перечень координат характерных точек границ территориальных зон села Попасное, являются приложением № 3 к настоящим Правилам.

6. Сведения о границах территориальных зон, содержащие графическое описание местоположения границ территориальных зон, перечень координат характерных точек границ территориальных зон села Юнаково, являются приложением № 4 к настоящим Правилам.

7. Сведения о границах территориальных зон, содержащие графическое описание местоположения границ территориальных зон, перечень координат характерных точек границ территориальных зон, расположенных за границами населенных пунктов на территории Меловатского сельского поселения, являются приложением № 5 к настоящим Правилам.

ЧАСТЬ III. ГРАДОСТРОИТЕЛЬНЫЕ РЕГЛАМЕНТЫ

19. Общие положения о градостроительном регламенте

1. Градостроительным регламентом определяется правовой режим земельных участков, равно как всего, что находится над и под поверхностью земельных участков и используется в процессе их застройки и последующей эксплуатации объектов капитального строительства.

2. Действие градостроительного регламента распространяется в равной мере на все земельные участки и объекты капитального строительства, расположенные в пределах границ территориальной зоны, обозначенной на карте градостроительного зонирования.

3. Земли и земельные участки, на которые действие градостроительных регламентов не распространяется или для которых градостроительные регламенты не устанавливаются, определены статьей 36 ГрК РФ.

20. Виды разрешенного использования

1. Разрешенное использование земельных участков и объектов капитального строительства может быть следующих видов:

- основные виды разрешенного использования;
- условно разрешенные виды использования;
- вспомогательные виды разрешенного использования,

допустимые только в качестве дополнительных по отношению к основным видам разрешенного использования и условно разрешенным видам использования и осуществляемые совместно с ними.

2. Виды разрешенного использования (далее – ВРИ) земельных участков в настоящих Правилах определяются в соответствии с приказом Федеральной службы государственной регистрации, кадастра и картографии от 10.11.2020 № П/0412 «Об утверждении классификатора видов разрешенного использования земельных участков».

21. Градостроительные регламенты территориальных зон

1. Градостроительные регламенты территориальных зон Ж1/1, Ж1/2, Ж1/3, Ж1/4

№ п/п	Код ВРИ	Наименование ВРИ	Пределы (минимальные и (или) максимальные) размеры земельных участков, в том числе их площадь, м ²		Максимальный процент застройки в границах земельного участка	Пределное количество этажей или предельная высота зданий, строений, сооружений	Минимальные отступы от границ земельных участков в целях определения мест допустимого размещения зданий, строений, сооружений, за пределами которых запрещено строительство зданий, строений, сооружений
			min	max			
ОСНОВНЫЕ ВИДЫ РАЗРЕШЕННОГО ИСПОЛЬЗОВАНИЯ ЗЕМЕЛЬНЫХ УЧАСТКОВ И ОБЪЕКТОВ КАПИТАЛЬНОГО СТРОИТЕЛЬСТВА							
1	2.1	Для индивидуального жилищного строительства	400	5000	50%	3 этажа	3 метра
2	2.3	Блокированная жилая застройка	80	3000	50%	3 этажа	3 метра; 0 метров – при примыкании к соседним зданиям
3	2.2	Для ведения личного подсобного хозяйства (приусадебный земельный участок)	300	5000	30%	3 этажа	3 метра
4	1.19	Сенокосение	600	50000	0%	не подлежат установлению	
5	1.20	Выпас сельскохозяйственных животных	300	50000	0%	не подлежат установлению	
6	3.1.1	Предоставление коммунальных услуг	не подлежит установлению	5000		не подлежат установлению	
7	3.4.1	Амбулаторно-поликлиническое обслуживание	не подлежат установлению			3 этажа	3 метра
8	3.5.1	Дошкольное, начальное и среднее общее образование	не подлежат установлению			4 этажа	6 метров
9	5.1.3	Площадки для занятий спортом	не подлежат установлению				
10	11.1	Общее пользование водными объектами	не подлежат установлению				
11	12.0.1	Улично-дорожная сеть	не подлежат установлению				
12	12.0.2	Благоустройство территории	не подлежат установлению				
УСЛОВНО РАЗРЕШЕННЫЕ ВИДЫ ИСПОЛЬЗОВАНИЯ ЗЕМЕЛЬНЫХ УЧАСТКОВ И ОБЪЕКТОВ КАПИТАЛЬНОГО СТРОИТЕЛЬСТВА							

№ п/п	Код ВРИ	Наименование ВРИ	Пределы (минимальные и (или) максимальные) размеры земельных участков, в том числе их площадь, м ²		Максимальный процент застройки в границах земельного участка	Пределное количество этажей или предельная высота зданий, строений, сооружений	Минимальные отступы от границ земельных участков в целях определения мест допустимого размещения зданий, строений, сооружений, за пределами которых запрещено строительство зданий, строений, сооружений
			min	max			
13	2.1.1	Малоэтажная многоквартирная жилая застройка	600	не подлежит установлению	45%	4 этажа	6 метров
14	2.7.1	Хранение автотранспорта	не подлежат установлению				
15	3.2.1	Дома социального обслуживания	не подлежат установлению				
16	3.6.1	Объекты культурно-досуговой деятельности	200	5000	60%	3 этажа	3 метра
17	3.7.1	Осуществление религиозных обрядов	не подлежат установлению				
18	3.8.1	Государственное управление	не подлежат установлению				
19	3.10.1	Амбулаторное ветеринарное обслуживание	200	5000	60%	4 этажа	3 метра
20	4.1	Деловое управление	не подлежат установлению				
21	4.4	Магазины	200	5000	60%	3 этажа	3 метра
22	5.1.2	Обеспечение занятий спортом в помещениях	не подлежат установлению				
23	13.1	Ведение огородничества	100	4500	0%	не подлежат установлению	
24	13.2	Ведение садоводства	400	2000	30%	3 этажа	3 метра

Ограничения использования земельных участков и объектов капитального строительства, устанавливаемые в соответствии с законодательством Российской Федерации, определяются пунктом 22 настоящих Правил.

2. Градостроительные регламенты территориальных зон ОД/1, ОД/3, ОД/4

№ п/п	Код ВРИ	Наименование ВРИ	Предельные (минимальные и (или) максимальные) размеры земельных участков, в том числе их площадь, м ²		Максимальный процент застройки в границах земельного участка	Предельное количество этажей или предельная высота зданий, строений, сооружений	Минимальные отступы от границ земельных участков в целях определения мест допустимого размещения зданий, строений, сооружений, за пределами которых запрещено строительство зданий, строений, сооружений
			min	max			
ОСНОВНЫЕ ВИДЫ РАЗРЕШЕННОГО ИСПОЛЬЗОВАНИЯ ЗЕМЕЛЬНЫХ УЧАСТКОВ И ОБЪЕКТОВ КАПИТАЛЬНОГО СТРОИТЕЛЬСТВА							
1	3.1.1	Предоставление коммунальных услуг	не подлежит установлению	5000	не подлежат установлению		
2	3.2.3	Оказание услуг связи	не подлежат установлению		60%	не подлежит установлению	6 метров
3	3.4.1	Амбулаторно-поликлиническое обслуживание	не подлежат установлению			не подлежит установлению	6 метров
4	3.5.1	Дошкольное, начальное и среднее общее образование	не подлежат установлению			4 этажа	6 метров
5	3.6.2.	Парки культуры и отдыха	не подлежат установлению				
6	3.7.1	Осуществление религиозных обрядов	не подлежат установлению				6 метров
7	3.10.1	Амбулаторное ветеринарное обслуживание	не подлежат установлению		60%	3 этажа	3 метра
8	4.4	Магазины	200	не подлежит установлению	60%	не подлежит установлению	3 метра
9	4.5	Банковская и страховая деятельность	не подлежат установлению		60%	не подлежит установлению	6 метров
10	4.6	Общественное питание	400	не подлежит установлению	50%	не подлежит установлению	6 метров
11	5.1.2	Обеспечение занятий спортом в помещениях	не подлежат установлению		45%	не подлежит установлению	6 метров
12	5.1.3	Площадки для занятий спортом	не подлежат установлению				
13	5.1.4	Оборудованные площадки для занятий спортом	не подлежат установлению				3 метра
14	8.3	Обеспечение внутреннего порядка	не подлежат установлению				3 метра

№ п/п	Код ВРИ	Наименование ВРИ	Пределы (минимальные и (или) максимальные) размеры земельных участков, в том числе их площадь, м ²		Максимальный процент застройки в границах земельного участка	Пределное количество этажей или предельная высота зданий, строений, сооружений	Минимальные отступы от границ земельных участков в целях определения мест допустимого размещения зданий, строений, сооружений, за пределами которых запрещено строительство зданий, строений, сооружений
			min	max			
15	9.3	Историко-культурная деятельность	не подлежат установлению				
16	12.0.1	Улично-дорожная сеть	не подлежат установлению				
17	12.0.2	Благоустройство территории	не подлежат установлению				
УСЛОВНО РАЗРЕШЕННЫЕ ВИДЫ ИСПОЛЬЗОВАНИЯ ЗЕМЕЛЬНЫХ УЧАСТКОВ И ОБЪЕКТОВ КАПИТАЛЬНОГО СТРОИТЕЛЬСТВА							
18	2.7.1	Хранение автотранспорта	не подлежат установлению				1 метр
19	6.4	Пищевая промышленность	400	5000	50%	15 метров	3 метра

Ограничения использования земельных участков и объектов капитального строительства, устанавливаемые в соответствии с законодательством Российской Федерации, определяются пунктом 22 настоящих Правил.

4. Градостроительный регламент территориальной зоны П3

№ п/п	Код ВРИ	Наименование ВРИ	Пределы (минимальные и (или) максимальные) размеры земельных участков, в том числе их площадь, м ²		Максимальный процент застройки в границах земельного участка	Пределное количество этажей или предельная высота зданий, строений, сооружений	Минимальные отступы от границ земельных участков в целях определения мест допустимого размещения зданий, строений, сооружений, за пределами которых запрещено строительство зданий, строений, сооружений
			min	max			
ОСНОВНЫЕ ВИДЫ РАЗРЕШЕННОГО ИСПОЛЬЗОВАНИЯ ЗЕМЕЛЬНЫХ УЧАСТКОВ И ОБЪЕКТОВ КАПИТАЛЬНОГО СТРОИТЕЛЬСТВА							
1	4.9.1.1	Заправка транспортных средств	не подлежат установлению				3 метра

№ п/п	Код ВРИ	Наименование ВРИ	Пределы (минимальные и (или) максимальные) размеры земельных участков, в том числе их площадь, м ²		Максимальный процент застройки в границах земельного участка	Пределное количество этажей или предельная высота зданий, строений, сооружений	Минимальные отступы от границ земельных участков в целях определения мест допустимого размещения зданий, строений, сооружений, за пределами которых запрещено строительство зданий, строений, сооружений
			min	max			
2	6.9	Склад	не подлежат установлению		60%	не подлежат установлению	3 метра
3	6.9.1	Складские площадки	не подлежат установлению				
УСЛОВНО РАЗРЕШЕННЫЕ ВИДЫ ИСПОЛЬЗОВАНИЯ ЗЕМЕЛЬНЫХ УЧАСТКОВ И ОБЪЕКТОВ КАПИТАЛЬНОГО СТРОИТЕЛЬСТВА							
4 Не устанавливаются							

Ограничения использования земельных участков и объектов капитального строительства, устанавливаемые в соответствии с законодательством Российской Федерации, определяются пунктом 22 настоящих Правил.

5. Градостроительные регламенты территориальных зон ИТ1/1, ИТ1/2, ИТ1/3, ИТ1/4, ИТ1

№ п/п	Код ВРИ	Наименование ВРИ	Пределы (минимальные и (или) максимальные) размеры земельных участков, в том числе их площадь, м ²		Максимальный процент застройки в границах земельного участка	Пределное количество этажей или предельная высота зданий, строений, сооружений	Минимальные отступы от границ земельных участков в целях определения мест допустимого размещения зданий, строений, сооружений, за пределами которых запрещено строительство зданий, строений, сооружений
			min	max			
ОСНОВНЫЕ ВИДЫ РАЗРЕШЕННОГО ИСПОЛЬЗОВАНИЯ ЗЕМЕЛЬНЫХ УЧАСТКОВ И ОБЪЕКТОВ КАПИТАЛЬНОГО СТРОИТЕЛЬСТВА							
1	7.2.1	Размещение автомобильных дорог	не подлежат установлению				
2	7.2.2	Обслуживание перевозок	не подлежат установлению				3 метра

№ п/п	Код ВРИ	Наименование ВРИ	Пределы (минимальные и (или) максимальные) размеры земельных участков, в том числе их площадь, м ²		Максимальный процент застройки в границах земельного участка	Пределное количество этажей или предельная высота зданий, строений, сооружений	Минимальные отступы от границ земельных участков в целях определения мест допустимого размещения зданий, строений, сооружений, за пределами которых запрещено строительство зданий, строений, сооружений
			min	max			
		пассажиров					
3	3.1.1	Предоставление коммунальных услуг	не подлежат установлению				
4	6.7	Энергетика	не подлежат установлению				3 метра
5	12.0.1	Улично-дорожная сеть	не подлежат установлению				
6	12.0.2	Благоустройство территории	не подлежат установлению				
		УСЛОВНО РАЗРЕШЕННЫЕ ВИДЫ ИСПОЛЬЗОВАНИЯ ЗЕМЕЛЬНЫХ УЧАСТКОВ И ОБЪЕКТОВ КАПИТАЛЬНОГО СТРОИТЕЛЬСТВА					
7	2.7.1	Хранение автотранспорта	не подлежат установлению				1 метр

Ограничения использования земельных участков и объектов капитального строительства, устанавливаемые в соответствии с законодательством Российской Федерации, определяются пунктом 22 настоящих Правил.

6. Градостроительные регламенты территориальных зон СХ1/1, СХ1/2, СХ1/3, СХ1/4

№ п/п	Код ВРИ	Наименование ВРИ	Предельные (минимальные и (или) максимальные) размеры земельных участков, в том числе их площадь, м ²		Максимальный процент застройки в границах земельного участка	Предельное количество этажей или предельная высота зданий, строений, сооружений	Минимальные отступы от границ земельных участков в целях определения мест допустимого размещения зданий, строений, сооружений, за пределами которых запрещено строительство зданий, строений, сооружений
			min	max			
ОСНОВНЫЕ ВИДЫ РАЗРЕШЕННОГО ИСПОЛЬЗОВАНИЯ ЗЕМЕЛЬНЫХ УЧАСТКОВ И ОБЪЕКТОВ КАПИТАЛЬНОГО СТРОИТЕЛЬСТВА							
1	1.2	Выращивание зерновых и иных сельскохозяйственных культур	не подлежат установлению				
2	1.16	Ведение личного подсобного хозяйства на полевых участках	не подлежат установлению				
3	1.19	Сенокосение	не подлежат установлению				
4	1.20	Выпас сельскохозяйственных животных	не подлежат установлению				
5	3.1.1	Предоставление коммунальных услуг	не подлежат установлению				
6	11.0	Водные объекты	не подлежат установлению				
7	11.1	Общее пользование водными объектами	не подлежат установлению				
8	12.0	Земельные участки (территории) общего пользования	не подлежат установлению				
9	13.1	Ведение огородничества	100	4500	0%		не подлежат установлению
УСЛОВНО РАЗРЕШЕННЫЕ ВИДЫ ИСПОЛЬЗОВАНИЯ ЗЕМЕЛЬНЫХ УЧАСТКОВ И ОБЪЕКТОВ КАПИТАЛЬНОГО СТРОИТЕЛЬСТВА							
10	11.3	Гидротехнические сооружения	не подлежат установлению				

Ограничения использования земельных участков и объектов капитального строительства, устанавливаемые в соответствии с законодательством Российской Федерации, определяются пунктом 22 настоящих Правил.

7. Градостроительные регламенты территориальных зон СХ2/1, СХ2

№ п/п	Код ВРИ	Наименование ВРИ	Пределы (минимальные и (или) максимальные) размеры земельных участков, в том числе их площадь, м ²		Максимальный процент застройки в границах земельного участка	Пределное количество этажей или предельная высота зданий, строений, сооружений	Минимальные отступы от границ земельных участков в целях определения мест допустимого размещения зданий, строений, сооружений, за пределами которых запрещено строительство зданий, строений, сооружений
			min	max			
ОСНОВНЫЕ ВИДЫ РАЗРЕШЕННОГО ИСПОЛЬЗОВАНИЯ ЗЕМЕЛЬНЫХ УЧАСТКОВ И ОБЪЕКТОВ КАПИТАЛЬНОГО СТРОИТЕЛЬСТВА							
1	1.1	Растениеводство	не подлежат установлению				
2	1.15	Хранение и переработка сельскохозяйственной продукции	не подлежат установлению				3 метра
3	1.18	Обеспечение сельскохозяйственного производства	не подлежат установлению				3 метра
4	3.1.1	Предоставление коммунальных услуг	не подлежат установлению				
5	4.1	Деловое управление	не подлежат установлению		50%	не подлежит установлению	3 метра
6	4.9.1.1	Заправка транспортных средств	не подлежат установлению			1 этаж	3 метра
7	6.9	Склад	не подлежат установлению		60%	не подлежит установлению	3 метра
8	6.9.1	Складские площадки	не подлежат установлению				
9	12.0	Земельные участки (территории) общего пользования	не подлежат установлению				
УСЛОВНО РАЗРЕШЕННЫЕ ВИДЫ ИСПОЛЬЗОВАНИЯ ЗЕМЕЛЬНЫХ УЧАСТКОВ И ОБЪЕКТОВ КАПИТАЛЬНОГО СТРОИТЕЛЬСТВА							
10	1.7	Животноводство	не подлежат установлению				3 метра

Ограничения использования земельных участков и объектов капитального строительства, устанавливаемые в соответствии с законодательством Российской Федерации, определяются пунктом 22 настоящих Правил.

8. Градостроительный регламент территориальной зоны Р1/3

№ п/п	Код ВРИ	Наименование ВРИ	Пределы (минимальные и (или) максимальные) размеры земельных участков, в том числе их площадь, м ²		Максимальный процент застройки в границах земельного участка	Пределное количество этажей или предельная высота зданий, строений, сооружений	Минимальные отступы от границ земельных участков в целях определения мест допустимого размещения зданий, строений, сооружений, за пределами которых запрещено строительство зданий, строений, сооружений
			min	max			
ОСНОВНЫЕ ВИДЫ РАЗРЕШЕННОГО ИСПОЛЬЗОВАНИЯ ЗЕМЕЛЬНЫХ УЧАСТКОВ И ОБЪЕКТОВ КАПИТАЛЬНОГО СТРОИТЕЛЬСТВА							
1	12.0.2	Благоустройство территории	не подлежат установлению				
УСЛОВНО РАЗРЕШЕННЫЕ ВИДЫ ИСПОЛЬЗОВАНИЯ ЗЕМЕЛЬНЫХ УЧАСТКОВ И ОБЪЕКТОВ КАПИТАЛЬНОГО СТРОИТЕЛЬСТВА							
2	3.1.1	Предоставление коммунальных услуг	не подлежат установлению				

Ограничения использования земельных участков и объектов капитального строительства, устанавливаемые в соответствии с законодательством Российской Федерации, определяются пунктом 22 настоящих Правил.

9. Градостроительные регламенты территориальных зон СН1/1, СН1/2, СН1/3, СН1/4, СН1

№ п/п	Код ВРИ	Наименование ВРИ	Пределы (минимальные и (или) максимальные) размеры земельных участков, в том числе их площадь, м ²		Максимальный процент застройки в границах земельного участка	Пределное количество этажей или предельная высота зданий, строений, сооружений	Минимальные отступы от границ земельных участков в целях определения мест допустимого размещения зданий, строений, сооружений, за пределами которых запрещено строительство зданий, строений, сооружений
			min	max			
ОСНОВНЫЕ ВИДЫ РАЗРЕШЕННОГО ИСПОЛЬЗОВАНИЯ ЗЕМЕЛЬНЫХ УЧАСТКОВ И ОБЪЕКТОВ КАПИТАЛЬНОГО СТРОИТЕЛЬСТВА							
1	12.1	Ритуальная деятельность	не подлежит установлению	400000	не подлежат установлению		3 метра

№ п/п	Код ВРИ	Наименование ВРИ	Предельные (минимальные и (или) максимальные) размеры земельных участков, в том числе их площадь, м ²		Максимальный процент застройки в границах земельного участка	Предельное количество этажей или предельная высота зданий, строений, сооружений	Минимальные отступы от границ земельных участков в целях определения мест допустимого размещения зданий, строений, сооружений, за пределами которых запрещено строительство зданий, строений, сооружений
			min	max			
2	12.0	Земельные участки (территории) общего пользования	не подлежат установлению				
3	3.1.1	Предоставление коммунальных услуг	не подлежат установлению				
УСЛОВНО РАЗРЕШЕННЫЕ ВИДЫ ИСПОЛЬЗОВАНИЯ ЗЕМЕЛЬНЫХ УЧАСТКОВ И ОБЪЕКТОВ КАПИТАЛЬНОГО СТРОИТЕЛЬСТВА							
4	Не устанавливаются						

Ограничения использования земельных участков и объектов капитального строительства, устанавливаемые в соответствии с законодательством Российской Федерации, определяются пунктом 22 настоящих Правил.

10. Градостроительный регламент территориальной зоны СН2

№ п/п	Код ВРИ	Наименование ВРИ	Предельные (минимальные и (или) максимальные) размеры земельных участков, в том числе их площадь, м ²		Максимальный процент застройки в границах земельного участка	Предельное количество этажей или предельная высота зданий, строений, сооружений	Минимальные отступы от границ земельных участков в целях определения мест допустимого размещения зданий, строений, сооружений, за пределами которых запрещено строительство зданий, строений, сооружений
			min	max			
ОСНОВНЫЕ ВИДЫ РАЗРЕШЕННОГО ИСПОЛЬЗОВАНИЯ ЗЕМЕЛЬНЫХ УЧАСТКОВ И ОБЪЕКТОВ КАПИТАЛЬНОГО СТРОИТЕЛЬСТВА							
1	12.2	Специальная деятельность	не подлежат установлению				
2	3.1.1	Предоставление коммунальных услуг	не подлежат установлению				

№ п/п	Код ВРИ	Наименование ВРИ	Пределы (минимальные и (или) максимальные) размеры земельных участков, в том числе их площадь, м ²		Максимальный процент застройки в границах земельного участка	Пределное количество этажей или предельная высота зданий, строений, сооружений	Минимальные отступы от границ земельных участков в целях определения мест допустимого размещения зданий, строений, сооружений, за пределами которых запрещено строительство зданий, строений, сооружений
			min	max			
услуг							
УСЛОВНО РАЗРЕШЕННЫЕ ВИДЫ ИСПОЛЬЗОВАНИЯ ЗЕМЕЛЬНЫХ УЧАСТКОВ И ОБЪЕКТОВ КАПИТАЛЬНОГО СТРОИТЕЛЬСТВА							
3			Не устанавливаются				

Ограничения использования земельных участков и объектов капитального строительства, устанавливаемые в соответствии с законодательством Российской Федерации, определяются пунктом 22 настоящих Правил.

22. Ограничения использования земельных участков и объектов капитального строительства, устанавливаемые в соответствии с законодательством Российской Федерации

1. На территории Меловатского сельского поселения Калачеевского муниципального района Воронежской области располагаются следующие зоны с особыми условиями использования территории:
 - 1) охранный зона объектов электроэнергетики (объектов электросетевого хозяйства и объектов по производству электрической энергии);
 - 2) охранный зона трубопроводов (газопроводов, нефтепроводов и нефтепродуктопроводов, аммиакопроводов);
 - 3) водоохранная (рыбоохранная) зона;
 - 4) прибрежная защитная полоса;

- 5) зоны санитарной охраны источников питьевого и хозяйственно-бытового водоснабжения, а также устанавливаемые в случаях, предусмотренных Водным кодексом Российской Федерации, в отношении подземных водных объектов зоны специальной охраны;
- 6) санитарно-защитная зона;
- 7) охранный зона пунктов государственной геодезической сети, государственной нивелирной сети и государственной гравиметрической сети;
- 8) зона минимальных расстояний до магистральных или промышленных трубопроводов (газопроводов, нефтепроводов и нефтепродуктопроводов, аммиакопроводов).

2. Ограничения для зон с особыми условиями использования территории установлены в соответствии с действующими нормативами.

№ п/п	Вид зоны	Ограничения в использовании земельных участков и объектов капитального строительства	Основания установления ограничений
1	Охранный зона объектов электроэнергетики (объектов электросетевого хозяйства и объектов по производству электрической энергии)	<p>1. В охранных зонах объектов электросетевого хозяйства, размещенных на земельных участках, запрещается осуществлять любые действия, которые могут нарушить безопасную работу объектов электросетевого хозяйства, в том числе привести к их повреждению или уничтожению, и (или) повлечь причинение вреда жизни, здоровью граждан и имуществу физических или юридических лиц, а также повлечь нанесение экологического ущерба и возникновение пожаров, в том числе:</p> <ul style="list-style-type: none"> - набрасывать на провода и опоры воздушных линий электропередачи посторонние предметы, а также подниматься на опоры воздушных линий электропередачи; - размещать любые объекты и предметы (материалы) в пределах созданных в соответствии с требованиями нормативно-технических документов проходов и подъездов для доступа к объектам электросетевого хозяйства, а также проводить любые работы и возводить сооружения, которые могут препятствовать доступу к 	<p>Постановление Правительства Российской Федерации от 24.02.2009 № 160 «О порядке установления охранных зон объектов электросетевого хозяйства и особых условий использования земельных участков, расположенных в границах таких зон»</p> <p>Постановление Правительства Российской Федерации от 18.11.2013 № 1033 «О порядке установления охранных зон объектов по производству электрической энергии и особых условий использования земельных участков, расположенных в границах таких зон»</p>

	<p>объектам электросетевого хозяйства, без создания необходимых для такого доступа проходов и подъездов;</p> <ul style="list-style-type: none"> - находиться в пределах огороженной территории и помещениях распределительных устройств и подстанций, открывать двери и люки распределительных устройств и подстанций, производить переключения и подключения в электрических сетях (указанное требование не распространяется на работников, занятых выполнением разрешённых в установленном порядке работ), разводить огонь в пределах охраняемых зон вводных и распределительных устройств, подстанций, воздушных линий электропередачи, а также в охраняемых зонах кабельных линий электропередачи; - размещать свалки; - производить работы ударными механизмами, сбрасывать тяжести массой свыше 5 тонн, производить сброс и слив едких и коррозионных веществ и горюче-смазочных материалов (в охраняемых зонах подземных кабельных линий электропередачи). <p>2. Для объектов электросетевого хозяйства напряжением свыше 1000 вольт, помимо действий, предусмотренных пунктом 1, запрещается:</p> <ul style="list-style-type: none"> - складировать или размещать хранилища любых, в том числе горюче-смазочных материалов; - размещать детские и спортивные площадки, стадионы, рынки, торговые точки, полевые станы, загоны для скота, гаражи и стоянки всех видов машин и механизмов, проводить любые мероприятия, связанные с большим скоплением людей, не занятых выполнением разрешённых в установленном порядке работ (в охраняемых зонах воздушных линий электропередачи); - использовать (запускать) любые летательные аппараты, в том числе воздушных змеев, спортивные модели летательных аппаратов (в охраняемых зонах воздушных линий электропередачи); - бросать якоря с судов и осуществлять их проход с отданными якорями, цепями, лотами, волокушами и тралями (в охраняемых зонах подводных кабельных линий электропередачи); - осуществлять проход судов с поднятыми стрелами кранов и других механизмов (в охраняемых зонах воздушных линий электропередачи).
--	---

	<p>3. Без письменного решения о согласовании сетевой организации запрещается:</p> <ul style="list-style-type: none"> - строительство, капитальный ремонт, реконструкция или снос зданий и сооружений; - горные, взрывные, мелиоративные работы, в том числе связанные с временным затоплением земель; - посадка и вырубка деревьев и кустарников; - дноуглубительные, землечерпальные и погрузочно-разгрузочные работы, добыча рыбы, других водных животных и растений придонными орудиями лова, устройство водопоев, колка и заготовка льда (в охранных зонах подводных кабельных линий электропередачи); - проход судов, у которых расстояние по вертикали от верхнего крайнего габарита с грузом или без груза до нижней точки провеса проводов переходов воздушных линий электропередачи через водоёмы менее минимально допустимого расстояния, в том числе с учётом максимального уровня подъёма воды при паводке; - проезд машин и механизмов, имеющих общую высоту с грузом или без груза от поверхности дороги более 4,5 метра (в охранных зонах воздушных линий электропередачи); - земляные работы на глубине более 0,3 метра (на вспахиваемых землях на глубине более 0,45 метра), а также планировка грунта (в охранных зонах подземных кабельных линий электропередачи); - полив сельскохозяйственных культур в случае, если высота струи воды может составить свыше 3 метров (в охранных зонах воздушных линий электропередачи); - полевые сельскохозяйственные работы с применением сельскохозяйственных машин и оборудования высотой более 4 метров (в охранных зонах воздушных линий электропередачи) или полевые сельскохозяйственные работы, связанные с вспашкой земли (в охранных зонах кабельных линий электропередачи). <p>4. Для объектов электросетевого хозяйства напряжением до 1000 вольт, помимо действий, предусмотренных пунктом 3, без письменного решения о согласовании сетевых организаций запрещается:</p> <ul style="list-style-type: none"> - размещать детские и спортивные площадки, стадионы, рынки,
--	---

<p>торговые точки, полевые станы, загоны для скота, гаражи и стоянки всех видов машин и механизмов, садовые, огородные земельные участки и иные объекты недвижимости, расположенные в границах территории ведения гражданами садоводства или огородничества для собственных нужд объекты жилищного строительства, в том числе индивидуального (в охранных зонах воздушных линий электропередачи);</p> <ul style="list-style-type: none"> - складировать или размещать хранилища любых, в том числе горюче-смазочных материалов; - устранять причалы для стоянки судов, барж и плавучих кранов, бросать якоря с судов и осуществлять их проход с отданными якорями, цепями, лотами, волокушами и тралями (в охранных зонах подводных кабельных линий электропередачи). <p>5. В охранных зонах объектов по производству электрической энергии запрещается осуществлять действия, которые могут нарушить безопасную работу объектов, в том числе привести к их повреждению или уничтожению и (или) повлечь причинение вреда жизни, здоровью граждан и имуществу физических или юридических лиц, а также нанесение вреда окружающей среде и возникновение пожаров и чрезвычайных ситуаций, а именно:</p> <ul style="list-style-type: none"> - убирать, перемещать, засыпать и повреждать предупреждающие знаки; - размещать кладбища, скотомогильники, захоронения отходов производства и потребления, радиоактивных, химических, взрывчатых, токсичных, отравляющих и ядовитых веществ; - производить сброс и слив едких и коррозионных веществ, в том числе растворов кислот, щелочей и солей, а также горюче-смазочных материалов; - разводить огонь и размещать какие-либо открытые или закрытые источники огня; - проводить работы, размещать объекты и предметы, возводить сооружения, которые могут препятствовать доступу к объектам, без создания необходимых для такого доступа проходов и подъездов; - производить работы ударными механизмами, сбрасывать тяжести массой свыше 5 тонн; - складировать любые материалы, в том числе взрывоопасные, пожароопасные и горюче-смазочные.
--

		<p>6. Без письменного согласования владельцев объектов по производству электрической энергии запрещается:</p> <ul style="list-style-type: none"> - размещать детские и спортивные площадки, стадионы, рынки, торговые точки, полевые станы, загоны для скота, гаражи и стоянки всех видов машин и механизмов; - проводить любые мероприятия, связанные с пребыванием людей, не занятых выполнением работ, разрешенных в установленном порядке; - осуществлять горные, взрывные, мелиоративные работы, в том числе связанные с временным затоплением земель. 	
2	<p>Охранная зона трубопроводов (газопроводов, нефтепроводов и нефтепродуктопроводов, амниакопроводов)</p>	<p>1. В охранных зонах трубопроводов запрещается производить всякого рода действия, могущие нарушить нормальную эксплуатацию трубопроводов либо привести к их повреждению, в частности:</p> <ul style="list-style-type: none"> - перемещать, засыпать и ломать опознавательные и сигнальные знаки, контрольно - измерительные пункты; - открывать люки, калитки и двери необслуживаемых усилительных пунктов кабельной связи, огражденный узлов линейной арматуры, станций катодной и дренажной защиты, линейных и смотровых колодцев и других линейных устройств, открывать и закрывать краны и задвижки, отключать или включать средства связи, энергооборудования и телемеханики трубопроводов; - уstraивать всякого рода свалки, выливать растворы кислот, солей и щелочей; - разрушать берегоукрепительные сооружения, водопропускные устройства, земляные и иные сооружения (устройств), предохраняющие трубопроводы от разрушения, а прилегающую территорию и окружающую местность - от аварийного разлива транспортируемой продукции; - бросать якоря, проходить с отданными якорями, цепями, лотами, волокушами и тралами, производить дноуглубительные и землечерпальные работы; - разводить огонь и размещать какие-либо открытые или закрытые источники огня. <p>2. В охранных зонах трубопроводов без письменного разрешения предприятий трубопроводного транспорта запрещается:</p>	<p>Федеральный закон от 31.03.1999 № 69-ФЗ «О газоснабжении в Российской Федерации»</p> <p>«Правила охраны магистральных трубопроводов», утвержденные Минтопэнерго РФ 29.04.1992, Постановлением Госгортехнадзора РФ от 22.04.1992 № 9</p> <p>Постановление Госгортехнадзора РФ от 23.11.1994 № 61 «О распространении «Правил охраны магистральных трубопроводов» на магистральные амниакопроводы»</p> <p>Постановление Правительства Российской Федерации от 08.09.2017 № 1083 «Об утверждении Правил охраны магистральных газопроводов и о внесении изменений в Положение о представлении в федеральный орган исполнительной власти (его территориальные органы), уполномоченный Правительством Российской Федерации на осуществление государственного кадастрового учета, государственной регистрации прав, ведение Единого государственного реестра недвижимости и предоставление сведений, содержащихся в</p>

	<p>- возводить любые постройки и сооружения; на расстоянии ближе 1000 м от оси аммиакопровода запрещается: строить коллективные сады с жилыми домами, устраивать массовые спортивные соревнования, соревнования с участием зрителей, купания, массовый отдых людей, любительское рыболовство, расположение временных полевых жилищ и станков любого назначения, загоны для скота;</p> <p>- высаживать деревья и кустарники всех видов, складировать корма, удобрения, материалы, сено и солому, располагать коновязи, содержать скот, выделять рыбопромысловые участки, производить добычу рыбы, а также водных животных и растений, устраивать водопой, производить колку и заготовку льда;</p> <p>- сооружать проезды и переззды через трассы трубопроводов, устраивать стоянки автомобильного транспорта, тракторов и механизмов, размещать сады и огороды;</p> <p>- производить мелиоративные земляные работы, сооружать оросительные и осушительные системы;</p> <p>- производить всякого рода открытые и подземные, горные, строительные, монтажные и взрывные работы, планировку грунта.</p> <p>3. В охранных зонах магистральных газопроводов запрещается:</p> <ul style="list-style-type: none"> - перемещать, засыпать, повреждать и разрушать контрольно-измерительные и контрольно-диагностические пункты, предупредительные надписи, опознавательные и сигнальные знаки местонахождения магистральных газопроводов; - открывать двери и люки необслуживаемых усилительных пунктов на кабельных линиях связи, калитки ограждений узлов линейной арматуры, двери установок электрохимической защиты, люки линейных и смотровых колодцев, открывать и закрывать краны, задвижки, отключать и включать средства связи, энергоснабжения, устройства телемеханики магистральных газопроводов; - устраивать свалки, осуществлять сброс и слив едких и коррозионно-агрессивных веществ и горюче-смазочных материалов; - складировать любые материалы, в том числе горюче-смазочные, или размещать хранилища любых материалов; - повреждать берегозащитные, водовыпускные сооружения, земляные и иные сооружения (устройства), предохраняющие магистральный газопровод от разрушения; 	<p>Едином государственном реестре недвижимости, федеральными органами исполнительной власти, органами государственной власти субъектов Российской Федерации и органами местного самоуправления дополнительных сведений, воспроизводимых на публичных кадастровых картах»</p> <p>Постановление Правительства Российской Федерации от 20.11.2000 № 878 «Об утверждении Правил охраны газораспределительных сетей»</p>
--	--	---

- осуществлять постановку судов и плавучих объектов на якорь, добычу морских млекопитающих, рыболовство придонными орудиями добычи (вылова) водных биологических ресурсов, плавание с вытравленной якорь-цепью;
 - проводить дноуглубительные и другие работы, связанные с изменением дна и берегов водных объектов, за исключением работ, необходимых для технического обслуживания объекта магистрального газопровода;
 - проводить работы с использованием ударно-импульсных устройств и вспомогательных механизмов, сбрасывать грузы;
 - осуществлять рекреационную деятельность (кроме деятельности по размещению туристских стоянок), разводить костры и размещать источники огня;
 - огораживать и перегораживать охраняемые зоны;
 - размещать какие-либо здания, строения, сооружения, не относящиеся к объектам, указанным в пункте 2 Правил, за исключением объектов, указанных в подпунктах «д» – «к» и «м» пункта 6 Правил, утвержденных Постановлением Правительства Российской Федерации от 08.09.2017 № 1083;
 - осуществлять несанкционированное подключение (присоединение) к магистральному газопроводу.
4. В охранных зонах магистральных газопроводов без письменного разрешения собственника магистрального газопровода или организации, эксплуатирующей магистральный газопровод не допускается:
- проведение горных, взрывных, строительных, монтажных, мелiorативных работ, в том числе работ, связанных с затоплением земель;
 - осуществление посадки и вырубки деревьев и кустарников;
 - проведение погрузочно-разгрузочных работ, устройство водопоев скота, колка и заготовка льда;
 - проведение земляных работ на глубине более чем 0,3 метра, планировка грунта;
 - сооружение запруд на реках и ручьях;
 - складирование кормов, удобрений, сена, соломы, размещение полевых станков и загонов для скота;
 - размещение туристских стоянок;

<ul style="list-style-type: none"> - размещение гаражей, стоянок и парковок транспортных средств; - сооружение проездов через магистральные газопроводы; - прокладка инженерных коммуникаций; - проведение инженерных изысканий, связанных с бурением скважин и устройством шурфов; - устройство причалов для судов и пляжей; - проведение работ на объектах транспортной инфраструктуры, находящихся на территории охранной зоны; - проведение работ, связанных с временным затоплением земель, не относящихся к землям сельскохозяйственного назначения. <p>5. В границах охранной зоны газораспределительных сетей запрещается:</p> <ul style="list-style-type: none"> - строить объекты жилищно-гражданского и производственного назначения; - сносить и реконструировать мосты, коллекторы, автомобильные и железные дороги с расположенными на них газораспределительными сетями без предварительного выноса этих газопроводов по согласованию с эксплуатационными организациями; - разрушать берегоукрепительные сооружения, водопропускные устройства, земляные и иные сооружения, предохраняющие газораспределительные сети от разрушений; - перемещать, повреждать, засыпать и уничтожать опознавательные знаки, контрольно-измерительные пункты и другие устройства газораспределительных сетей; - устраивать свалки и склады, разливать растворы кислот, солей, щелочей и других химически активных веществ; - огораживать и перегораживать охранные зоны, препятствовать доступу персонала эксплуатационных организаций к газораспределительным сетям, проведение обслуживания и устранению повреждений газораспределительных сетей; - разводить огонь и размещать источники огня; - рыть погребя, копать и обрабатывать почву сельскохозяйственными и мелкоративными орудиями и механизмами на глубину более 0,3 метра; - открывать калитки и двери газорегуляторных пунктов, станций катодной и дренажной защиты, люки подземных колодцев,

		<p>включать или отключать электроснабжение средств связи, освещения и систем телемеханики;</p> <ul style="list-style-type: none"> - набрасывать, приставлять и привязывать к опорам и надземным газопроводам, ограждениям и зданиям газораспределительных сетей посторонние предметы, лестницы, влезать на них; - самовольно подключаться к газораспределительным сетям. 	
3	Водоохранная зона	<p>В границах водоохранной зоны запрещается:</p> <ul style="list-style-type: none"> - использование сточных вод в целях регулирования плодородия почв; - размещение кладбищ, скотомогильников, объектов размещения отходов производства и потребления, химических, взрывчатых, токсичных, отравляющих и ядовитых веществ, пунктов захоронения радиоактивных отходов; - осуществление авиационных мер по борьбе с вредными организмами; - движение и стоянка транспортных средств (кроме специальных транспортных средств), за исключением их движения по дорогам и стоянки на дорогах и в специально оборудованных местах, имеющих твердое покрытие; - строительство и реконструкция автозаправочных станций, складов горюче-смазочных материалов (за исключением случаев, если автозаправочные станции, склады горюче-смазочных материалов размещены на территориях портов, инфраструктуры внутренних водных путей, в том числе баз (сооружений) для стоянки маломерных судов, объектов органов федеральной службы безопасности), станций технического обслуживания, используемых для технического осмотра и ремонта транспортных средств, осуществление мойки транспортных средств; - хранение пестицидов и агрохимикатов (за исключением хранения агрохимикатов в специализированных хранилищах на территориях морских портов за пределами границ прибрежных защитных полос), применение пестицидов и агрохимикатов; - сброс сточных, в том числе дренажных, вод; - разведка и добыча общераспространенных полезных ископаемых (за исключением случаев, если разведка и добыча общераспространенных полезных ископаемых осуществляются пользователями недр, осуществляющими разведку и добычу иных видов полезных ископаемых, в границах предоставленных им в 	Водный кодекс Российской Федерации

4	Прибрежная защитная полоса	<p>соответствии с законодательством Российской Федерации о недрах горных отводов и (или) геологических отводов на основании утвержденного технического проекта в соответствии со ст. 19.1 Закона Российской Федерации от 21 февраля 1992 года № 2395-1 «О недрах»).</p> <p>В границах прибрежных защитных полос запрещается:</p> <ul style="list-style-type: none"> - использование сточных вод в целях регулирования плодородия почв; - размещение кладбищ, скотомогильников, объектов размещения отходов производства и потребления, химических, взрывчатых, токсичных, отравляющих и ядовитых веществ, пунктов захоронения радиоактивных отходов; - осуществление авиационных мер по борьбе с вредными организмами; - движение и стоянка транспортных средств (кроме специальных транспортных средств), за исключением их движения по дорогам и стоянки на дорогах и в специально оборудованных местах, имеющих твердое покрытие; - строительство и реконструкция автозаправочных станций, складов горюче-смазочных материалов (за исключением случаев, если автозаправочные станции, склады горюче-смазочных материалов размещены на территориях портов, инфраструктуры внутренних водных путей, в том числе баз (сооружений) для стоянки маломерных судов, объектов органов федеральной службы безопасности), станций технического обслуживания, используемых для технического осмотра и ремонта транспортных средств, осуществление мойки транспортных средств; - хранение пестицидов и агрохимикатов (за исключением хранения агрохимикатов в специализированных хранилищах на территориях морских портов за пределами границ прибрежных защитных полос), применение пестицидов и агрохимикатов; - сброс сточных, в том числе дренажных, вод; - разведка и добыча общераспространенных полезных ископаемых (за исключением случаев, если разведка и добыча общераспространенных полезных ископаемых осуществляются пользователями недр, осуществляющими разведку и добычу иных видов полезных ископаемых, в границах предоставленных им в соответствии с законодательством Российской Федерации о недрах 	Водный кодекс Российской Федерации
---	----------------------------	---	------------------------------------

		<p>горных отводов и (или) геологических отводов на основании утвержденного технического проекта в соответствии со ст. 19.1 Закона Российской Федерации от 21 февраля 1992 года № 2395-1 «О недрах»);</p> <ul style="list-style-type: none"> - распашка земель; - размещение отвалов размываемых грунтов; - выпас сельскохозяйственных животных и организация для них летних лагерей, ваны. 	
5	<p>Зоны санитарной охраны источников питьевого и хозяйственно-бытового водоснабжения, а также устанавливаемые в случаях, предусмотренных Водным кодексом Российской Федерации, в отношении подземных водных объектов зоны специальной охраны</p>	<p>В зоне санитарной охраны источников питьевого и хозяйственно-бытового водоснабжения запрещается сброс сточных, в том числе дренажных, вод.</p> <p>На территории зоны санитарной охраны подземных источников водоснабжения:</p> <ol style="list-style-type: none"> 1. В первом поясе не допускается: <ul style="list-style-type: none"> - посадка высокоствольных деревьев; - все виды строительства, не имеющие непосредственного отношения к эксплуатации, реконструкции и расширению водопроводных сооружений, в том числе прокладка трубопроводов различного назначения; - размещение жилых и хозяйственно-бытовых зданий; - проживание людей; - применение ядохимикатов и удобрений. 2. Во втором поясе запрещено: <ul style="list-style-type: none"> - закачка отработанных вод в подземные горизонты, подземное складирование твердых отходов и разработка недр земли; - размещение кладбищ, скотомогильников, полей ассенизации, полей фильтрации, навозохранилищ, силосных траншей, животноводческих и птицеводческих предприятий и других объектов, обуславливающих опасность микробного загрязнения подземных вод; - применение удобрений и ядохимикатов; - рубка леса главного пользования и реконструкция; - размещение складов горюче-смазочных материалов, ядохимикатов и минеральных удобрений, накопителей промстоков, шламоохранилищ и других объектов, обуславливающих опасность химического загрязнения подземных вод. <p>Бурение новых скважин и новое строительство, связанное с</p>	<p>Водный кодекс Российской Федерации</p> <p>СанПиН 2.1.4.1110-02 «Зоны санитарной охраны источников водоснабжения и водопроводов питьевого назначения»</p>

	<p>нарушением почвенного покрова, производится при обязательном согласовании с центром государственного санитарно-эпидемиологического надзора.</p> <p>3. В третьем поясе запрещено:</p> <ul style="list-style-type: none"> - закачка отработанных вод в подземные горизонты, подземное складирование твёрдых отходов и разработка недр земли; - размещение складов горюче-смазочных материалов, ядохимикатов и минеральных удобрений, накопителей промстоков, шламохранилищ и других объектов, обуславливающих опасность химического загрязнения подземных вод. Размещение таких объектов допускается в пределах третьего пояса зоны санитарной охраны только при использовании защищённых подземных вод, при условии выполнения специальных мероприятий по защите водоносного горизонта от загрязнения при наличии санитарно-эпидемиологического заключения центра государственного санитарно-эпидемиологического надзора, выданного с учётом заключения органов геологического контроля. <p>Бурение новых скважин и новое строительство, связанное с нарушением почвенного покрова, производится при обязательном согласовании с центром государственного санитарно-эпидемиологического надзора.</p> <p>На территории зоны санитарной охраны поверхностных источников водоснабжения:</p> <p>1. В первом поясе не допускается:</p> <ul style="list-style-type: none"> - посадка высокоствольных деревьев; - все виды строительства, не имеющие непосредственного отношения к эксплуатации, реконструкции и расширению водопроводных сооружений, в том числе прокладка трубопроводов различного назначения; - размещение жилых и хозяйственно-бытовых зданий; - проживание людей; - применение ядохимикатов и удобрений; - спуск любых сточных вод, в том числе сточных вод водного транспорта; - купание, стирка белья, водопой скота и другие виды водопользования, оказывающие влияние на качество воды.
--	--

	<p>2. Во втором поясе не допускается:</p> <ul style="list-style-type: none"> - рубка леса главного пользования и реконструкции, а также закрепление за лесозаготовительными предприятиями древесины на корню и лесосечного фонда долгосрочного пользования (допускается только рубки ухода и санитарные рубки леса); - расположение стойбищ и выпас скота, а также всякое другое использование водосма и земельных участков, лесных угодий в пределах прибрежной полосы шириной не менее 500 м, которое может привести к ухудшению качества или уменьшению количества воды источника водоснабжения; - отведение сточных вод в зоне водосбора источника водоснабжения, включая его притоки, не отвечающих гигиеническим требованиям к охране поверхностных вод; - размещение кладбищ, скотомогильников, полей ассенизации, полей фильтрации, навозохранилищ, силосных траншей, животноводческих и птицеводческих предприятий и других объектов, обуславливающих опасность микробного загрязнения подземных вод; - применение удобрений и ядохимикатов; - рубка леса главного пользования и реконструкции; - сброс промышленных, сельскохозяйственных, городских и ливневых сточных вод, содержание в которых химических веществ и микроорганизмов превышает установленные санитарными правилами гигиенические нормативы качества воды (с учетом Определения Верховного Суда Российской Федерации от 25.09.2014 № АПЛ14-393); - размещение складов горюче-смазочных материалов, ядохимикатов и минеральных удобрений, накопителей промстоков, шламоохранилищ и других объектов, обуславливающих опасность химического загрязнения подземных вод. <p>Регулирование отведения территории для нового строительства жилых, промышленных и сельскохозяйственных объектов, а также согласование изменений технологий действующих предприятий, связанных с повышением степени опасности загрязнения сточными водами источника водоснабжения производится при согласовании с центром государственного санитарно-эпидемиологического</p>
--	---

	<p>надзора.</p> <p>Все работы, в том числе добыча песка, гравия, донноуглубительные, в пределах акватории зоны санитарной охраны допускаются по согласованию с центром государственного санитарно - эпидемиологического надзора лишь при обосновании гидрологических расчетами отсутствия ухудшения качества воды в створе водозабора.</p> <p>Использование химических методов борьбы с эвтрофикацией водоемов допускается при условии применения препаратов, имеющих положительное санитарно - эпидемиологическое заключение государственной санитарно - эпидемиологической службы Российской Федерации.</p> <p>Использование источников водоснабжения в пределах второго пояса зоны санитарной охраны для купания, туризма, водного спорта и рыбной ловли допускается в установленных местах при условии соблюдения гигиенических требований к охране поверхностных вод, а также гигиенических требований к зонам рекреации водных объектов.</p> <p>3. В третьем поясе не допускается отведение сточных вод в зоне водосбора источника водоснабжения, включая его притоки, не отвечающих гигиеническим требованиям к охране поверхностных вод.</p> <p>Регулирование отведения территории для нового строительства жилых, промышленных и сельскохозяйственных объектов, а также согласование изменений технологий действующих предприятий, связанных с повышением степени опасности загрязнения сточными водами источника водоснабжения производится при согласовании с центром государственного санитарно-эпидемиологического надзора.</p> <p>Все работы, в том числе добыча песка, гравия, донноуглубительные, в пределах акватории зоны санитарной охраны допускаются по согласованию с центром государственного санитарно - эпидемиологического надзора лишь при обосновании гидрологических расчетами отсутствия ухудшения качества воды в створе водозабора.</p> <p>Использование химических методов борьбы с эвтрофикацией водоемов допускается при условии применения препаратов,</p>
--	--

		<p>имеющих положительное санитарно - эпидемиологическое заключение государственной санитарно - эпидемиологической службы Российской Федерации.</p>	
6	Санитарно-защитная зона	<p>В границах санитарно-защитной зоны не допускается использования земельных участков в целях:</p> <ul style="list-style-type: none"> - размещения жилой застройки, объектов образовательного и медицинского назначения, спортивных сооружений открытого типа, организаций отдыха детей и их оздоровления, зон рекреационного назначения и для ведения садоводства; - размещения объектов для производства и хранения лекарственных средств, объектов пищевых отраслей промышленности, оптовых складов продовольственного сырья и пищевой продукции, комплексов водопроводных сооружений для подготовки и хранения питьевой воды, использования земельных участков в целях производства, хранения и переработки сельскохозяйственной продукции, предназначенной для дальнейшего использования в качестве пищевой продукции, если химическое, физическое и (или) биологическое воздействие объекта, в отношении которого установлена санитарно-защитная зона, приведет к нарушению качества и безопасности таких средств, сырья, воды и продукции в соответствии с установленными требованиями. 	<p>Постановление Правительства Российской Федерации от 03.03.2018 № 222 «Об утверждении Правил установления санитарно-защитных зон и использования земельных участков, расположенных в границах санитарно-защитных зон»</p>
7	Охранная зона пунктов государственной геодезической сети, государственной нивелирной сети и государственной гравиметрической сети	<p>В пределах границ охранных зон пунктов запрещается использование земельных участков для осуществления видов деятельности, приводящих к повреждению или уничтожению наружных опознавательных знаков пунктов, нарушению неизменности местоположения их центров, уничтожению, перемещению, засыпке или повреждению составных частей пунктов.</p> <p>Также на земельных участках в границах охранных зон пунктов запрещается проведение работ, размещение объектов и предметов, которые могут препятствовать доступу к пунктам.</p>	<p>Постановление Правительства Российской Федерации от 21.08.2019 № 1080 «Об охранных зонах пунктов государственной геодезической сети, государственной нивелирной сети и государственной гравиметрической сети»</p>
8	Зона минимальных расстояний до магистральных или промышленных трубопроводов (газопроводов,	<p>Перечень ограничений использования земельных участков в границах зоны минимальных расстояний до магистральных или промышленных трубопроводов определяется Правительством Российской Федерации в положении о данном виде зоны с особыми условиями использования территории.</p>	

	нефтепроводов и нефтепродуктопроводов, аммиакопроводов)		
--	---	--	--

Приложение № 1
к правилам землепользования и застройки
Меловатского сельского поселения
Калачеевского муниципального района
Воронежской области

СВЕДЕНИЯ О ГРАНИЦАХ ТЕРРИТОРИАЛЬНЫХ ЗОН,
СОДЕРЖАЩИЕ ГРАФИЧЕСКОЕ ОПИСАНИЕ МЕСТОПОЛОЖЕНИЯ
ГРАНИЦ ТЕРРИТОРИАЛЬНЫХ ЗОН, ПЕРЕЧЕНЬ КООРДИНАТ
ХАРАКТЕРНЫХ ТОЧЕК ГРАНИЦ ТЕРРИТОРИАЛЬНЫХ ЗОН
СЕЛО НОВОМЕЛОВАТКА

ОПИСАНИЕ МЕСТОПОЛОЖЕНИЯ ГРАНИЦ

Зона застройки индивидуальными жилыми домами села Новомеловатка – Ж1/1

(наименование объекта, местоположение границ которого описано
(далее - объект)

Раздел 1

Сведения об объекте		
№ п/п	Характеристики объекта	Описание характеристик
1	2	3
1	Местоположение объекта	Воронежская область, Калачеевский муниципальный район, Меловатское сельское поселение, село Новомеловатка
2	Площадь объекта \pm величина погрешности определения площади ($P \pm \Delta P$)	6247358 +/- 43741 м ²
3	Иные характеристики объекта	-

Раздел 2

Сведения о местоположении границ объекта					
1. Система координат: МСК - 36, зона 2					
2. Сведения о характерных точках границ объекта					
Обозначение характерных точек границ	Координаты, м		Метод определения координат характерной точки	Средняя квадратическая погрешность положения характерной точки (Mt), м	Описание обозначения точки на местности (при наличии)
	X	Y			
1	2	3	4	5	6
1	382228.63	2197994.50	Картометрический	1.00	-
2	382293.99	2198059.88	Картометрический	1.00	-
3	382175.54	2198237.08	Картометрический	1.00	-
4	382095.60	2198199.66	Картометрический	1.00	-
1	382228.63	2197994.50	Картометрический	1.00	-
5	382086.63	2198213.49	Картометрический	1.00	-
6	381953.81	2198434.58	Картометрический	1.00	-
7	382015.86	2198493.25	Картометрический	1.00	-
8	381939.77	2198573.26	Картометрический	1.00	-
9	381767.20	2198719.36	Картометрический	1.00	-
10	381727.60	2198871.22	Картометрический	1.00	-
11	381595.97	2199225.88	Картометрический	1.00	-
12	381585.10	2199323.43	Аналитический	0.30	-
13	381537.66	2199319.25	Аналитический	0.30	-
14	381547.99	2199227.93	Аналитический	0.30	-
15	381491.59	2199213.71	Аналитический	0.30	-
16	381563.63	2198984.49	Аналитический	0.30	-
17	381511.68	2198817.71	Аналитический	0.30	-
18	381532.27	2198751.68	Аналитический	0.30	-
19	381558.43	2198715.54	Аналитический	0.30	-
20	381548.37	2198695.16	Аналитический	0.30	-
21	381542.08	2198682.42	Аналитический	0.30	-
22	381639.00	2198500.72	Картометрический	1.00	-
23	381901.95	2198168.78	Картометрический	1.00	-
24	381929.87	2198165.36	Картометрический	1.00	-
5	382086.63	2198213.49	Картометрический	1.00	-
25	381336.93	2198372.40	Картометрический	1.00	-
26	381274.72	2198435.90	Картометрический	1.00	-
27	381349.26	2198443.42	Картометрический	1.00	-
28	381392.46	2198456.08	Картометрический	1.00	-

1	2	3	4	5	6
29	381466.21	2198502.64	Аналитический	0.30	-
30	381331.81	2198686.85	Аналитический	0.30	-
31	381295.49	2198752.20	Аналитический	0.30	-
32	381272.67	2198785.30	Аналитический	0.30	-
33	381229.60	2198875.26	Аналитический	0.30	-
34	381218.61	2198892.23	Аналитический	0.30	-
35	381203.38	2198906.67	Аналитический	0.30	-
36	381103.65	2199052.67	Аналитический	0.30	-
37	381074.07	2199101.90	Аналитический	0.30	-
38	381009.81	2199174.07	Аналитический	0.30	-
39	380972.58	2199204.65	Аналитический	0.30	-
40	380883.73	2199256.49	Аналитический	0.30	-
41	380751.68	2199316.03	Аналитический	0.30	-
42	380495.18	2199402.87	Аналитический	0.30	-
43	380260.68	2199479.51	Аналитический	0.30	-
44	380238.68	2199495.65	Аналитический	0.30	-
45	380185.33	2199502.50	Аналитический	0.30	-
46	380144.68	2199499.16	Аналитический	0.30	-
47	380128.56	2199484.77	Аналитический	0.30	-
48	380116.66	2199448.32	Картометрический	1.00	-
49	380103.91	2199417.80	Картометрический	1.00	-
50	380128.33	2199409.41	Картометрический	1.00	-
51	380162.41	2199390.88	Картометрический	1.00	-
52	380171.30	2199387.16	Картометрический	1.00	-
53	380194.49	2199376.15	Картометрический	1.00	-
54	380305.74	2199313.90	Картометрический	1.00	-
55	380320.07	2199306.49	Картометрический	1.00	-
56	380334.39	2199298.62	Картометрический	1.00	-
57	380356.37	2199282.25	Картометрический	1.00	-
58	380373.51	2199272.95	Картометрический	1.00	-
59	380370.01	2199258.87	Картометрический	1.00	-
60	380368.78	2199257.80	Картометрический	1.00	-
61	380392.88	2199214.29	Картометрический	1.00	-
62	380441.67	2199118.39	Картометрический	1.00	-
63	380455.40	2199102.75	Картометрический	1.00	-
64	380693.68	2199020.98	Картометрический	1.00	-
65	380690.23	2198979.43	Картометрический	1.00	-
66	380884.11	2198924.05	Картометрический	1.00	-
67	380933.99	2198860.38	Картометрический	1.00	-
68	380917.87	2198844.29	Картометрический	1.00	-
69	380956.77	2198795.89	Картометрический	1.00	-
70	380972.01	2198793.33	Картометрический	1.00	-
71	380988.96	2198801.79	Картометрический	1.00	-
72	381065.91	2198714.34	Картометрический	1.00	-

1	2	3	4	5	6
73	381076.27	2198688.07	Картометрический	1.00	-
74	381124.14	2198566.69	Картометрический	1.00	-
75	381163.85	2198494.56	Картометрический	1.00	-
76	381182.50	2198505.56	Картометрический	1.00	-
77	381261.04	2198342.62	Картометрический	1.00	-
25	381336.93	2198372.40	Картометрический	1.00	-
78	380615.21	2197634.12	Картометрический	1.00	-
79	380479.30	2197879.00	Картометрический	1.00	-
80	380465.21	2197943.36	Картометрический	1.00	-
81	380460.13	2197964.58	Картометрический	1.00	-
82	380453.47	2198044.31	Картометрический	1.00	-
83	380278.74	2199070.71	Картометрический	1.00	-
84	380255.96	2199136.04	Картометрический	1.00	-
85	380197.89	2199357.27	Картометрический	1.00	-
86	380185.37	2199364.22	Картометрический	1.00	-
87	380125.98	2199392.05	Картометрический	1.00	-
88	380097.56	2199401.73	Картометрический	1.00	-
89	380020.63	2199415.89	Картометрический	1.00	-
90	379994.49	2199422.25	Картометрический	1.00	-
91	379965.34	2199429.36	Картометрический	1.00	-
92	379919.90	2199443.16	Картометрический	1.00	-
93	379880.50	2199457.29	Картометрический	1.00	-
94	379828.29	2199478.39	Картометрический	1.00	-
95	379777.61	2199496.55	Картометрический	1.00	-
96	379728.29	2199512.70	Картометрический	1.00	-
97	379640.46	2199298.83	Картометрический	1.00	-
98	379606.41	2199181.84	Картометрический	1.00	-
99	379630.00	2199091.91	Картометрический	1.00	-
100	379614.60	2198978.29	Картометрический	1.00	-
101	379643.26	2198884.97	Картометрический	1.00	-
102	379639.83	2198854.44	Картометрический	1.00	-
103	379596.63	2198851.95	Картометрический	1.00	-
104	379599.95	2198802.76	Картометрический	1.00	-
105	379648.23	2198806.94	Картометрический	1.00	-
106	379692.04	2198636.42	Картометрический	1.00	-
107	379666.61	2198622.03	Картометрический	1.00	-
108	379689.40	2198568.57	Картометрический	1.00	-
109	379720.76	2198581.25	Картометрический	1.00	-
110	379926.84	2198173.06	Картометрический	1.00	-
111	379992.10	2198205.20	Картометрический	1.00	-
112	379981.12	2198228.96	Картометрический	1.00	-
113	380121.75	2198253.37	Картометрический	1.00	-
114	380131.87	2198219.43	Картометрический	1.00	-

1	2	3	4	5	6
115	380131.77	2198148.19	Картометрический	1.00	-
116	380183.93	2197942.55	Картометрический	1.00	-
117	380198.77	2197913.45	Картометрический	1.00	-
118	380427.21	2197906.37	Картометрический	1.00	-
119	380485.96	2197804.03	Картометрический	1.00	-
120	380263.93	2197785.64	Картометрический	1.00	-
121	380342.34	2197631.84	Картометрический	1.00	-
122	380498.31	2197628.05	Картометрический	1.00	-
123	380513.73	2197607.82	Картометрический	1.00	-
78	380615.21	2197634.12	Картометрический	1.00	-
124	380024.40	2199434.11	Картометрический	1.00	-
125	380029.40	2199436.56	Картометрический	1.00	-
126	380060.03	2199532.35	Картометрический	1.00	-
127	379964.54	2199691.06	Картометрический	1.00	-
128	379876.43	2199671.67	Картометрический	1.00	-
129	379697.14	2199854.24	Картометрический	1.00	-
130	379675.13	2199863.60	Картометрический	1.00	-
131	379642.10	2199867.89	Картометрический	1.00	-
132	379578.58	2199862.88	Картометрический	1.00	-
133	379492.19	2199862.15	Картометрический	1.00	-
134	379385.55	2199859.65	Картометрический	1.00	-
135	379267.69	2199895.80	Картометрический	1.00	-
136	379291.22	2199948.64	Картометрический	1.00	-
137	379352.00	2200155.76	Картометрический	1.00	-
138	379348.64	2200169.34	Картометрический	1.00	-
139	379332.56	2200178.69	Картометрический	1.00	-
140	379300.38	2200182.97	Картометрический	1.00	-
141	379280.89	2200175.36	Картометрический	1.00	-
142	379257.15	2200160.98	Картометрический	1.00	-
143	379226.87	2200138.90	Картометрический	1.00	-
144	379146.64	2200115.28	Картометрический	1.00	-
145	379082.33	2200110.45	Картометрический	1.00	-
146	379028.88	2200120.99	Картометрический	1.00	-
147	378935.34	2200163.39	Картометрический	1.00	-
148	378826.62	2200198.86	Картометрический	1.00	-
149	378794.28	2200216.37	Картометрический	1.00	-
150	378755.68	2200269.44	Картометрический	1.00	-
151	378729.28	2200377.74	Картометрический	1.00	-
152	378731.04	2200405.65	Картометрический	1.00	-
153	378733.72	2200448.16	Картометрический	1.00	-
154	378738.38	2200493.14	Картометрический	1.00	-
155	378606.70	2200539.43	Картометрический	1.00	-
156	378490.72	2200539.81	Картометрический	1.00	-

1	2	3	4	5	6
157	378488.57	2200398.78	Картометрический	1.00	-
158	378354.37	2200407.42	Картометрический	1.00	-
159	378356.81	2200432.97	Картометрический	1.00	-
160	378235.08	2200452.78	Картометрический	1.00	-
161	378226.37	2200406.21	Картометрический	1.00	-
162	378016.55	2200433.20	Картометрический	1.00	-
163	378022.69	2200469.08	Картометрический	1.00	-
164	377985.66	2200476.35	Картометрический	1.00	-
165	378006.18	2200552.62	Картометрический	1.00	-
166	377794.19	2200582.92	Картометрический	1.00	-
167	377760.16	2201219.27	Картометрический	1.00	-
168	377739.91	2201229.99	Картометрический	1.00	-
169	377737.87	2201211.56	Картометрический	1.00	-
170	377727.71	2201128.07	Картометрический	1.00	-
171	377715.39	2201061.03	Картометрический	1.00	-
172	377692.57	2200921.98	Картометрический	1.00	-
173	377672.09	2200795.39	Картометрический	1.00	-
174	377652.28	2200712.34	Картометрический	1.00	-
175	377633.01	2200621.20	Картометрический	1.00	-
176	377649.61	2200613.90	Картометрический	1.00	-
177	377645.66	2200602.53	Картометрический	1.00	-
178	377629.60	2200605.45	Картометрический	1.00	-
179	377598.46	2200439.50	Картометрический	1.00	-
180	377599.13	2200426.10	Картометрический	1.00	-
181	377600.52	2200414.32	Картометрический	1.00	-
182	377606.07	2200391.65	Картометрический	1.00	-
183	377614.66	2200373.98	Картометрический	1.00	-
184	377621.67	2200369.71	Картометрический	1.00	-
185	377629.46	2200366.90	Картометрический	1.00	-
186	377733.99	2200337.54	Картометрический	1.00	-
187	377767.83	2200329.84	Картометрический	1.00	-
188	377767.46	2200328.20	Картометрический	1.00	-
189	377773.99	2200325.45	Картометрический	1.00	-
190	377775.32	2200326.34	Картометрический	1.00	-
191	377888.72	2200300.40	Картометрический	1.00	-
192	378029.15	2200267.00	Картометрический	1.00	-
193	378112.92	2200248.28	Картометрический	1.00	-
194	378254.32	2200215.28	Картометрический	1.00	-
195	378420.24	2200175.16	Картометрический	1.00	-
196	378487.56	2200159.69	Картометрический	1.00	-
197	378573.15	2200137.10	Картометрический	1.00	-
198	378626.97	2200125.72	Картометрический	1.00	-
199	378681.82	2200112.44	Картометрический	1.00	-
200	378706.63	2200104.56	Картометрический	1.00	-

1	2	3	4	5	6
201	378729.40	2200092.36	Картометрический	1.00	-
202	378739.32	2200078.08	Картометрический	1.00	-
203	378752.51	2200052.44	Картометрический	1.00	-
204	378787.37	2199985.00	Картометрический	1.00	-
205	378835.12	2199892.20	Картометрический	1.00	-
206	378860.71	2199852.58	Картометрический	1.00	-
207	378874.97	2199831.36	Картометрический	1.00	-
208	378891.22	2199820.88	Картометрический	1.00	-
209	378908.45	2199814.54	Картометрический	1.00	-
210	378958.47	2199803.54	Картометрический	1.00	-
211	378999.85	2199790.12	Картометрический	1.00	-
212	379050.32	2199766.10	Картометрический	1.00	-
213	379130.86	2199722.25	Картометрический	1.00	-
214	379240.11	2199667.97	Картометрический	1.00	-
215	379269.50	2199654.86	Картометрический	1.00	-
216	379290.73	2199648.50	Картометрический	1.00	-
217	379457.19	2199597.19	Картометрический	1.00	-
218	379543.11	2199574.49	Картометрический	1.00	-
219	379565.22	2199568.35	Картометрический	1.00	-
220	379605.79	2199561.18	Картометрический	1.00	-
221	379610.49	2199561.10	Картометрический	1.00	-
222	379626.53	2199556.30	Картометрический	1.00	-
223	379635.22	2199550.91	Картометрический	1.00	-
224	379731.45	2199527.37	Картометрический	1.00	-
225	379782.71	2199511.19	Картометрический	1.00	-
226	379834.20	2199493.66	Картометрический	1.00	-
227	379885.84	2199472.16	Картометрический	1.00	-
228	379924.86	2199459.69	Картометрический	1.00	-
229	379974.41	2199446.19	Картометрический	1.00	-
230	379995.84	2199441.02	Картометрический	1.00	-
124	380024.40	2199434.11	Картометрический	1.00	-
231	378872.74	2199588.80	Картометрический	1.00	-
232	378954.27	2199788.74	Картометрический	1.00	-
233	378903.57	2199798.91	Картометрический	1.00	-
234	378882.52	2199806.53	Картометрический	1.00	-
235	378863.06	2199821.27	Картометрический	1.00	-
236	378845.76	2199844.64	Картометрический	1.00	-
237	378821.88	2199883.56	Картометрический	1.00	-
238	378773.57	2199976.74	Картометрический	1.00	-
239	378737.42	2200043.07	Картометрический	1.00	-
240	378722.62	2200069.46	Картометрический	1.00	-
241	378713.75	2200079.25	Картометрический	1.00	-
242	378699.47	2200088.60	Картометрический	1.00	-

1	2	3	4	5	6
243	378686.34	2200092.86	Картометрический	1.00	-
244	378680.75	2200092.37	Картометрический	1.00	-
245	378679.16	2200086.44	Картометрический	1.00	-
246	378661.64	2200090.83	Картометрический	1.00	-
247	378662.39	2200095.36	Картометрический	1.00	-
248	378661.50	2200100.42	Картометрический	1.00	-
249	378570.93	2200122.55	Картометрический	1.00	-
250	378485.49	2200145.66	Картометрический	1.00	-
251	378417.00	2200159.74	Картометрический	1.00	-
252	378254.20	2200198.98	Картометрический	1.00	-
253	378116.39	2200229.55	Картометрический	1.00	-
254	378113.44	2200220.74	Картометрический	1.00	-
255	378104.46	2200222.27	Картометрический	1.00	-
256	378103.70	2200232.70	Картометрический	1.00	-
257	378078.61	2200237.32	Картометрический	1.00	-
258	378029.08	2200249.79	Картометрический	1.00	-
259	377887.57	2200283.55	Картометрический	1.00	-
260	377778.13	2200307.55	Картометрический	1.00	-
261	377769.86	2200308.53	Картометрический	1.00	-
262	377768.67	2200312.17	Картометрический	1.00	-
263	377762.32	2200314.16	Картометрический	1.00	-
264	377760.20	2200311.41	Картометрический	1.00	-
265	377732.57	2200320.65	Картометрический	1.00	-
266	377625.27	2200346.49	Картометрический	1.00	-
267	377614.88	2200347.36	Картометрический	1.00	-
268	377604.06	2200342.16	Картометрический	1.00	-
269	377553.01	2200223.65	Картометрический	1.00	-
270	377518.22	2200105.52	Картометрический	1.00	-
271	377503.48	2200056.25	Картометрический	1.00	-
272	377488.83	2200059.87	Картометрический	1.00	-
273	377463.15	2199921.93	Картометрический	1.00	-
274	377726.09	2199800.97	Картометрический	1.00	-
275	377649.29	2199578.48	Картометрический	1.00	-
276	377668.51	2199570.84	Картометрический	1.00	-
277	377803.14	2199516.28	Картометрический	1.00	-
278	377877.89	2199491.52	Картометрический	1.00	-
279	377861.56	2199517.66	Картометрический	1.00	-
280	377859.56	2199550.71	Картометрический	1.00	-
281	377920.67	2199720.01	Картометрический	1.00	-
282	378061.82	2199657.70	Картометрический	1.00	-
283	378088.85	2199664.73	Картометрический	1.00	-
284	378162.23	2199698.57	Картометрический	1.00	-
285	378203.40	2199741.85	Картометрический	1.00	-
286	378293.07	2200072.47	Картометрический	1.00	-

1	2	3	4	5	6
287	378400.21	2200056.31	Картометрический	1.00	-
288	378413.54	2200054.61	Аналитический	0.10	-
289	378466.32	2200045.53	Аналитический	0.10	-
290	378458.00	2199992.05	Аналитический	0.10	-
291	378481.91	2199989.80	Аналитический	0.10	-
292	378481.34	2199982.55	Аналитический	0.10	-
293	378497.80	2199936.09	Аналитический	0.10	-
294	378495.02	2199908.76	Аналитический	0.10	-
295	378489.95	2199871.27	Аналитический	0.10	-
296	378487.19	2199818.57	Картометрический	1.00	-
297	378554.46	2199800.79	Картометрический	1.00	-
298	378517.63	2199656.25	Картометрический	1.00	-
299	378624.01	2199620.44	Картометрический	1.00	-
300	378831.98	2199599.32	Картометрический	1.00	-
231	378872.74	2199588.80	Картометрический	1.00	-
301	377257.02	2199516.15	Картометрический	1.00	-
302	377277.96	2199760.49	Картометрический	1.00	-
303	377285.78	2199940.44	Картометрический	1.00	-
304	377271.54	2200076.16	Картометрический	1.00	-
305	377290.25	2200075.24	Картометрический	1.00	-
306	377306.61	2200073.70	Картометрический	1.00	-
307	377314.94	2200072.48	Картометрический	1.00	-
308	377336.01	2200073.49	Картометрический	1.00	-
309	377344.56	2200072.07	Картометрический	1.00	-
310	377347.27	2200074.50	Картометрический	1.00	-
311	377357.45	2200072.74	Картометрический	1.00	-
312	377364.70	2200071.99	Картометрический	1.00	-
313	377380.15	2200069.64	Картометрический	1.00	-
314	377395.59	2200067.28	Картометрический	1.00	-
315	377405.45	2200100.07	Картометрический	1.00	-
316	377406.22	2200106.60	Картометрический	1.00	-
317	377278.45	2200132.43	Картометрический	1.00	-
318	377276.76	2200132.32	Картометрический	1.00	-
319	377272.95	2200125.14	Картометрический	1.00	-
320	377263.21	2200127.23	Картометрический	1.00	-
321	377263.96	2200134.48	Картометрический	1.00	-
322	377261.29	2200135.83	Картометрический	1.00	-
323	377186.97	2200153.04	Картометрический	1.00	-
324	377154.99	2200158.44	Картометрический	1.00	-
325	377058.30	2200173.17	Картометрический	1.00	-
326	377050.62	2200165.21	Картометрический	1.00	-
327	377043.20	2200167.35	Картометрический	1.00	-
328	377036.42	2200178.29	Картометрический	1.00	-

1	2	3	4	5	6
329	377008.56	2200182.35	Картометрический	1.00	-
330	376969.40	2200186.20	Картометрический	1.00	-
331	376934.13	2200188.75	Картометрический	1.00	-
332	376910.38	2200192.32	Картометрический	1.00	-
333	376892.85	2200194.71	Картометрический	1.00	-
334	376806.99	2200199.96	Картометрический	1.00	-
335	376804.57	2200194.27	Картометрический	1.00	-
336	376793.44	2200192.76	Картометрический	1.00	-
337	376786.92	2200204.26	Картометрический	1.00	-
338	376627.72	2200216.15	Картометрический	1.00	-
339	376589.40	2200219.65	Картометрический	1.00	-
340	376564.60	2200223.35	Картометрический	1.00	-
341	376531.62	2200229.77	Картометрический	1.00	-
342	376273.37	2200298.67	Картометрический	1.00	-
343	376261.62	2200287.89	Картометрический	1.00	-
344	376252.53	2200290.89	Картометрический	1.00	-
345	376250.52	2200304.97	Картометрический	1.00	-
346	376247.08	2200308.59	Картометрический	1.00	-
347	376241.02	2200309.97	Картометрический	1.00	-
348	376235.82	2200306.87	Картометрический	1.00	-
349	376229.44	2200309.22	Картометрический	1.00	-
350	376225.73	2200314.21	Картометрический	1.00	-
351	376207.25	2200322.57	Картометрический	1.00	-
352	376201.68	2200318.89	Картометрический	1.00	-
353	376197.09	2200303.88	Картометрический	1.00	-
354	376184.65	2200305.85	Картометрический	1.00	-
355	376184.43	2200323.41	Картометрический	1.00	-
356	376178.17	2200334.33	Картометрический	1.00	-
357	376066.40	2200374.78	Картометрический	1.00	-
358	375967.48	2200409.44	Картометрический	1.00	-
359	375968.05	2200408.49	Картометрический	1.00	-
360	375941.86	2200155.68	Картометрический	1.00	-
361	375945.41	2200138.76	Картометрический	1.00	-
362	375981.26	2200121.21	Картометрический	1.00	-
363	375996.45	2200113.78	Картометрический	1.00	-
364	376109.29	2200090.21	Картометрический	1.00	-
365	376130.60	2200167.57	Картометрический	1.00	-
366	376141.04	2200229.57	Картометрический	1.00	-
367	376241.12	2200212.67	Картометрический	1.00	-
368	376235.13	2200167.73	Картометрический	1.00	-
369	376360.75	2200144.94	Картометрический	1.00	-
370	376359.74	2200080.66	Картометрический	1.00	-
371	376453.34	2200064.51	Картометрический	1.00	-
372	376459.69	2200018.78	Картометрический	1.00	-

1	2	3	4	5	6
373	376503.83	2200007.31	Картометрический	1.00	-
374	376507.32	2199995.47	Картометрический	1.00	-
375	376502.69	2199946.25	Картометрический	1.00	-
376	376798.14	2199899.97	Картометрический	1.00	-
377	376988.05	2199881.71	Картометрический	1.00	-
378	377038.49	2199912.92	Картометрический	1.00	-
379	377033.89	2199837.52	Картометрический	1.00	-
380	377049.68	2199537.41	Картометрический	1.00	-
301	377257.02	2199516.15	Картометрический	1.00	-
381	377499.95	2200107.07	Картометрический	1.00	-
382	377504.29	2200114.26	Картометрический	1.00	-
383	377520.75	2200164.60	Картометрический	1.00	-
384	377540.65	2200229.31	Картометрический	1.00	-
385	377549.21	2200250.56	Картометрический	1.00	-
386	377517.51	2200257.59	Картометрический	1.00	-
387	377515.54	2200305.20	Картометрический	1.00	-
388	377506.95	2200330.30	Аналитический	0.10	-
389	377518.68	2200375.90	Аналитический	0.10	-
390	377487.75	2200383.25	Картометрический	1.00	-
391	377517.78	2200520.80	Аналитический	0.10	-
392	377525.14	2200519.60	Аналитический	0.10	-
393	377563.12	2200512.11	Аналитический	0.10	-
394	377561.53	2200505.76	Аналитический	0.10	-
395	377580.15	2200501.62	Аналитический	0.10	-
396	377584.21	2200500.72	Аналитический	0.10	-
397	377590.00	2200499.51	Картометрический	1.00	-
398	377591.43	2200507.83	Картометрический	1.00	-
399	377608.40	2200596.37	Картометрический	1.00	-
400	377597.07	2200603.83	Картометрический	1.00	-
401	377599.43	2200613.66	Картометрический	1.00	-
402	377612.56	2200612.48	Картометрический	1.00	-
403	377635.18	2200716.68	Картометрический	1.00	-
404	377652.97	2200798.16	Картометрический	1.00	-
405	377667.23	2200876.16	Картометрический	1.00	-
406	377599.10	2200894.88	Картометрический	1.00	-
407	377574.23	2200836.15	Картометрический	1.00	-
408	377555.84	2200718.12	Картометрический	1.00	-
409	377539.84	2200707.80	Картометрический	1.00	-
410	377497.39	2200720.13	Картометрический	1.00	-
411	377331.45	2200807.66	Картометрический	1.00	-
412	377287.36	2200814.04	Картометрический	1.00	-
413	377241.74	2200802.60	Картометрический	1.00	-
414	377204.69	2200779.37	Картометрический	1.00	-

1	2	3	4	5	6
415	377183.10	2200732.54	Картометрический	1.00	-
416	376947.71	2200914.40	Картометрический	1.00	-
417	376795.61	2200878.25	Картометрический	1.00	-
418	376771.90	2200878.04	Картометрический	1.00	-
419	376721.37	2200911.36	Картометрический	1.00	-
420	376717.37	2200914.00	Картометрический	1.00	-
421	376621.35	2200950.44	Картометрический	1.00	-
422	376487.31	2200976.36	Картометрический	1.00	-
423	376434.46	2201014.04	Картометрический	1.00	-
424	376371.88	2201097.41	Картометрический	1.00	-
425	376311.50	2201124.85	Картометрический	1.00	-
426	376298.57	2201149.32	Картометрический	1.00	-
427	376294.59	2201214.57	Картометрический	1.00	-
428	376185.34	2201215.28	Картометрический	1.00	-
429	376179.04	2201255.92	Картометрический	1.00	-
430	376168.83	2201260.92	Картометрический	1.00	-
431	376146.98	2201242.91	Картометрический	1.00	-
432	376141.84	2201249.65	Картометрический	1.00	-
433	376133.94	2201280.10	Картометрический	1.00	-
434	376123.78	2201279.16	Картометрический	1.00	-
435	376102.77	2201262.01	Картометрический	1.00	-
436	376090.88	2201266.14	Картометрический	1.00	-
437	376082.31	2201277.09	Картометрический	1.00	-
438	376074.67	2201278.72	Картометрический	1.00	-
439	376052.83	2201259.86	Картометрический	1.00	-
440	376037.66	2201252.09	Картометрический	1.00	-
441	376024.89	2201258.76	Картометрический	1.00	-
442	376013.72	2201276.47	Картометрический	1.00	-
443	375960.33	2201281.07	Картометрический	1.00	-
444	375961.52	2201243.77	Картометрический	1.00	-
445	375960.45	2201206.68	Картометрический	1.00	-
446	375655.48	2201216.05	Картометрический	1.00	-
447	375654.20	2201235.04	Картометрический	1.00	-
448	375350.04	2201250.94	Картометрический	1.00	-
449	374897.82	2201293.68	Картометрический	1.00	-
450	374899.80	2201064.98	Картометрический	1.00	-
451	374901.47	2201061.46	Картометрический	1.00	-
452	374903.87	2201059.33	Картометрический	1.00	-
453	374914.31	2201056.82	Картометрический	1.00	-
454	374914.88	2201037.35	Картометрический	1.00	-
455	374905.54	2201035.08	Картометрический	1.00	-
456	374903.62	2201032.95	Картометрический	1.00	-
457	374902.53	2201030.17	Картометрический	1.00	-
458	374903.46	2201017.72	Картометрический	1.00	-

1	2	3	4	5	6
459	374905.34	2200970.45	Картометрический	1.00	-
460	374914.34	2200951.35	Картометрический	1.00	-
461	374952.91	2200931.87	Картометрический	1.00	-
462	375123.70	2200850.23	Картометрический	1.00	-
463	375128.08	2200850.67	Картометрический	1.00	-
464	375144.04	2200865.82	Картометрический	1.00	-
465	375156.66	2200857.01	Картометрический	1.00	-
466	375194.77	2200923.58	Картометрический	1.00	-
467	375202.74	2201025.82	Картометрический	1.00	-
468	375282.81	2201021.99	Картометрический	1.00	-
469	375277.70	2200917.87	Картометрический	1.00	-
470	375403.57	2200862.22	Картометрический	1.00	-
471	375423.27	2200930.23	Картометрический	1.00	-
472	375424.19	2201015.04	Картометрический	1.00	-
473	375647.83	2201006.04	Картометрический	1.00	-
474	375667.95	2201029.12	Картометрический	1.00	-
475	375698.31	2200950.54	Картометрический	1.00	-
476	375740.86	2200927.18	Картометрический	1.00	-
477	375882.66	2200886.07	Картометрический	1.00	-
478	376036.96	2200866.27	Картометрический	1.00	-
479	376083.22	2200845.75	Картометрический	1.00	-
480	376024.52	2200616.28	Картометрический	1.00	-
481	376086.49	2200599.00	Картометрический	1.00	-
482	376154.27	2200581.47	Картометрический	1.00	-
483	376218.03	2200817.37	Картометрический	1.00	-
484	376436.96	2200771.27	Картометрический	1.00	-
485	376413.92	2200614.40	Картометрический	1.00	-
486	376361.06	2200618.82	Картометрический	1.00	-
487	376318.28	2200496.77	Картометрический	1.00	-
488	376267.78	2200349.37	Картометрический	1.00	-
489	376286.15	2200342.05	Картометрический	1.00	-
490	376280.02	2200320.71	Картометрический	1.00	-
491	376534.56	2200245.20	Картометрический	1.00	-
492	376566.95	2200238.41	Картометрический	1.00	-
493	376591.03	2200235.28	Картометрический	1.00	-
494	376629.87	2200231.99	Картометрический	1.00	-
495	376842.76	2200216.83	Картометрический	1.00	-
496	376893.15	2200213.64	Картометрический	1.00	-
497	376965.31	2200205.07	Картометрический	1.00	-
498	377007.04	2200199.09	Картометрический	1.00	-
499	377042.99	2200193.95	Картометрический	1.00	-
500	377155.74	2200174.52	Картометрический	1.00	-
501	377189.55	2200168.57	Картометрический	1.00	-
502	377265.96	2200152.32	Картометрический	1.00	-

1	2	3	4	5	6
503	377269.41	2200164.74	Картометрический	1.00	-
504	377278.45	2200162.62	Картометрический	1.00	-
505	377293.48	2200271.11	Картометрический	1.00	-
506	377334.60	2200266.71	Картометрический	1.00	-
507	377369.35	2200259.79	Картометрический	1.00	-
508	377379.31	2200309.80	Картометрический	1.00	-
509	377452.81	2200289.56	Картометрический	1.00	-
510	377443.64	2200250.73	Картометрический	1.00	-
511	377427.70	2200166.82	Картометрический	1.00	-
512	377409.90	2200171.39	Картометрический	1.00	-
513	377401.62	2200155.78	Картометрический	1.00	-
514	377393.57	2200124.50	Картометрический	1.00	-
515	377393.43	2200123.80	Картометрический	1.00	-
516	377414.14	2200119.19	Картометрический	1.00	-
517	377495.57	2200104.84	Картометрический	1.00	-
381	377499.95	2200107.07	Картометрический	1.00	-
518	374496.83	2200938.27	Картометрический	1.00	-
519	374489.52	2201107.74	Картометрический	1.00	-
520	374444.72	2201201.81	Картометрический	1.00	-
521	374414.54	2201265.16	Картометрический	1.00	-
522	374407.68	2201292.26	Картометрический	1.00	-
523	374307.60	2201355.54	Картометрический	1.00	-
524	374264.41	2201358.81	Картометрический	1.00	-
525	374175.57	2201347.54	Картометрический	1.00	-
526	374056.41	2201283.65	Картометрический	1.00	-
527	373974.29	2201227.52	Картометрический	1.00	-
528	374026.66	2201183.50	Картометрический	1.00	-
529	373794.75	2200934.36	Картометрический	1.00	-
530	373471.63	2200805.87	Картометрический	1.00	-
531	373494.28	2200755.78	Картометрический	1.00	-
532	373519.75	2200732.12	Картометрический	1.00	-
533	373663.64	2200724.20	Картометрический	1.00	-
534	373668.79	2200670.06	Картометрический	1.00	-
535	373748.47	2200686.35	Картометрический	1.00	-
536	373738.57	2200743.59	Картометрический	1.00	-
537	373868.37	2200777.17	Картометрический	1.00	-
538	373890.78	2200715.43	Картометрический	1.00	-
539	374031.12	2200744.12	Картометрический	1.00	-
540	373996.29	2200831.37	Картометрический	1.00	-
541	374425.94	2200922.84	Картометрический	1.00	-
518	374496.83	2200938.27	Картометрический	1.00	-
542	380323.76	2200440.46	Картометрический	1.00	-

1	2	3	4	5	6
543	380505.11	2200817.64	Картометрический	1.00	-
544	380499.61	2200820.71	Картометрический	1.00	-
545	380505.69	2200838.00	Картометрический	1.00	-
546	380504.18	2200841.00	Картометрический	1.00	-
547	380348.98	2200878.31	Картометрический	1.00	-
548	380233.77	2200908.89	Картометрический	1.00	-
549	380191.58	2200923.83	Картометрический	1.00	-
550	379927.04	2201021.57	Картометрический	1.00	-
551	379858.43	2201050.01	Картометрический	1.00	-
552	379801.87	2201078.07	Картометрический	1.00	-
553	379755.56	2201097.82	Картометрический	1.00	-
554	379615.65	2201148.11	Картометрический	1.00	-
555	379496.54	2201194.22	Картометрический	1.00	-
556	379425.45	2201216.82	Картометрический	1.00	-
557	379387.01	2201226.07	Картометрический	1.00	-
558	379338.27	2201231.78	Картометрический	1.00	-
559	379251.44	2201239.19	Картометрический	1.00	-
560	379156.61	2201244.36	Картометрический	1.00	-
561	379108.81	2201254.21	Картометрический	1.00	-
562	379072.96	2201263.24	Картометрический	1.00	-
563	378970.01	2201291.53	Картометрический	1.00	-
564	378948.03	2201297.49	Картометрический	1.00	-
565	378936.56	2201300.18	Картометрический	1.00	-
566	378812.70	2201336.85	Картометрический	1.00	-
567	378644.97	2201378.37	Картометрический	1.00	-
568	378621.34	2201382.73	Картометрический	1.00	-
569	378497.95	2201407.34	Картометрический	1.00	-
570	378449.55	2201420.70	Картометрический	1.00	-
571	378405.87	2201440.03	Картометрический	1.00	-
572	378374.10	2201453.18	Картометрический	1.00	-
573	378353.59	2201460.98	Картометрический	1.00	-
574	378281.40	2201484.35	Картометрический	1.00	-
575	378126.69	2201530.27	Картометрический	1.00	-
576	378071.11	2201539.73	Картометрический	1.00	-
577	377981.67	2201551.46	Картометрический	1.00	-
578	377871.38	2201561.01	Картометрический	1.00	-
579	377819.77	2201560.16	Картометрический	1.00	-
580	377813.87	2201558.94	Картометрический	1.00	-
581	377807.55	2201554.95	Картометрический	1.00	-
582	377797.73	2201509.09	Картометрический	1.00	-
583	379634.05	2200859.49	Картометрический	1.00	-
584	379969.47	2200625.27	Картометрический	1.00	-
542	380323.76	2200440.46	Картометрический	1.00	-

1	2	3	4	5	6
585	380379.14	2200890.20	Картометрический	1.00	-
586	380399.10	2200951.58	Картометрический	1.00	-
587	380278.55	2200993.86	Картометрический	1.00	-
588	380107.90	2201053.73	Картометрический	1.00	-
589	379697.42	2201262.04	Картометрический	1.00	-
590	379757.43	2201342.28	Картометрический	1.00	-
591	379353.09	2201365.48	Картометрический	1.00	-
592	379339.76	2201250.84	Картометрический	1.00	-
593	379394.36	2201243.52	Картометрический	1.00	-
594	379429.99	2201234.61	Картометрический	1.00	-
595	379503.55	2201213.61	Картометрический	1.00	-
596	379623.00	2201164.45	Картометрический	1.00	-
597	379763.91	2201116.32	Картометрический	1.00	-
598	379866.19	2201066.95	Картометрический	1.00	-
599	380082.45	2200984.38	Картометрический	1.00	-
600	380091.17	2200999.80	Картометрический	1.00	-
601	380103.92	2201000.59	Картометрический	1.00	-
602	380100.97	2200976.27	Картометрический	1.00	-
603	380198.86	2200939.81	Картометрический	1.00	-
604	380237.85	2200924.59	Картометрический	1.00	-
605	380283.36	2200912.14	Картометрический	1.00	-
606	380306.22	2200907.71	Картометрический	1.00	-
607	380317.23	2200911.28	Картометрический	1.00	-
608	380337.34	2200906.30	Картометрический	1.00	-
609	380352.47	2200896.48	Картометрический	1.00	-
585	380379.14	2200890.20	Картометрический	1.00	-
610	379163.00	2201263.87	Картометрический	1.00	-
611	379164.01	2201375.84	Картометрический	1.00	-
612	378980.03	2201381.25	Картометрический	1.00	-
613	378886.57	2201339.10	Картометрический	1.00	-
614	378886.43	2201339.04	Картометрический	1.00	-
615	378885.09	2201334.73	Картометрический	1.00	-
616	378942.56	2201317.43	Картометрический	1.00	-
617	379073.66	2201279.86	Картометрический	1.00	-
618	379113.79	2201270.90	Картометрический	1.00	-
610	379163.00	2201263.87	Картометрический	1.00	-
619	377830.81	2201574.49	Картометрический	1.00	-
620	377830.97	2201574.91	Картометрический	1.00	-
621	377862.22	2201658.73	Картометрический	1.00	-
622	377632.17	2201811.81	Картометрический	1.00	-
623	377483.61	2201851.16	Картометрический	1.00	-
624	377443.26	2201911.84	Картометрический	1.00	-

1	2	3	4	5	6
625	377400.49	2201958.09	Картометрический	1.00	-
626	377259.93	2202048.39	Картометрический	5.00	-
627	377160.40	2202098.36	Картометрический	5.00	-
628	377093.09	2202142.69	Картометрический	5.00	-
629	377048.64	2202188.08	Картометрический	5.00	-
630	376962.23	2202332.36	Картометрический	1.00	-
631	376884.01	2202263.31	Картометрический	1.00	-
632	376814.40	2202311.18	Картометрический	1.00	-
633	376861.02	2202386.28	Картометрический	1.00	-
634	376790.44	2202423.87	Картометрический	1.00	-
635	376741.84	2202360.68	Картометрический	1.00	-
636	376644.87	2202429.67	Картометрический	1.00	-
637	376674.17	2202481.62	Картометрический	1.00	-
638	376658.89	2202497.17	Картометрический	1.00	-
639	376603.59	2202553.41	Картометрический	1.00	-
640	376575.76	2202672.83	Картометрический	1.00	-
641	376575.12	2202675.42	Картометрический	1.00	-
642	376478.03	2202766.28	Картометрический	1.00	-
643	376472.26	2202771.67	Картометрический	1.00	-
644	376387.07	2202697.53	Картометрический	1.00	-
645	376440.75	2202623.85	Картометрический	1.00	-
646	376333.36	2202696.84	Картометрический	1.00	-
647	376245.57	2202722.38	Картометрический	1.00	-
648	376217.47	2202523.19	Аналитический	0.30	-
649	376191.94	2202342.25	Аналитический	0.30	-
650	376192.00	2202243.04	Аналитический	0.30	-
651	376179.58	2202119.98	Аналитический	0.30	-
652	376202.75	2202086.27	Аналитический	0.30	-
653	376212.03	2202080.29	Аналитический	0.30	-
654	376226.94	2202066.88	Картометрический	1.00	-
655	376285.01	2202042.85	Картометрический	1.00	-
656	376348.05	2202036.84	Картометрический	1.00	-
657	376453.50	2202070.12	Картометрический	1.00	-
658	376527.85	2202219.47	Картометрический	1.00	-
659	376582.97	2202236.61	Картометрический	1.00	-
660	376684.24	2202235.16	Картометрический	1.00	-
661	376734.13	2202194.61	Картометрический	1.00	-
662	376797.85	2202294.53	Картометрический	1.00	-
663	376806.28	2202288.88	Картометрический	1.00	-
664	376811.79	2202205.58	Картометрический	1.00	-
665	377293.05	2201798.80	Картометрический	1.00	-
666	377703.44	2201569.93	Картометрический	1.00	-
667	377699.73	2201531.62	Картометрический	1.00	-
668	377775.70	2201503.30	Аналитический	0.30	-

1	2	3	4	5	6
669	377784.48	2201552.25	Картометрический	1.00	-
670	377781.33	2201568.81	Картометрический	1.00	-
671	377770.21	2201587.85	Картометрический	1.00	-
672	377785.69	2201602.54	Картометрический	1.00	-
673	377801.04	2201580.04	Картометрический	1.00	-
674	377809.17	2201575.68	Картометрический	1.00	-
619	377830.81	2201574.49	Картометрический	1.00	-
675	376224.53	2202829.34	Картометрический	1.00	-
676	376174.96	2203000.43	Картометрический	1.00	-
677	376123.02	2203000.45	Картометрический	1.00	-
678	376068.05	2203000.46	Картометрический	1.00	-
679	376093.48	2202847.29	Картометрический	1.00	-
680	376094.74	2202845.29	Картометрический	1.00	-
681	376129.22	2202791.44	Картометрический	1.00	-
675	376224.53	2202829.34	Картометрический	1.00	-
3. Сведения о характерных точках части (частей) границы объекта					
Обозначение характерных точек части границы	Координаты, м		Метод определения координат характерной точки	Средняя квадратическая погрешность положения характерной точки (Mt), м	Описание обозначения точки на местности (при наличии)
	X	Y			
1	2	3	4	5	6
Часть №					
-	-	-	-	-	-



Wasserzuleitung
Wasserzuleitung
Wasserzuleitung
Wasserzuleitung

Logo of the city of...
2011

ОПИСАНИЕ МЕСТОПОЛОЖЕНИЯ ГРАНИЦ

Общественно-деловая зона села Новомеловатка – ОД/1

 (наименование объекта, местоположение границ которого описано
 (далее - объект))

Раздел 1

Сведения об объекте		
№ п/п	Характеристики объекта	Описание характеристик
1	2	3
1	Местоположение объекта	Воронежская область, Калачеевский муниципальный район, Меловатское сельское поселение, село Новомеловатка
2	Площадь объекта \pm величина погрешности определения площади ($P \pm \text{Дельта } P$)	173991 +/- 7299 м ²
3	Иные характеристики объекта	-



Сведения о местоположении границ объекта					
1. Система координат: МСК - 36, зона 2					
2. Сведения о характерных точках границ объекта					
Обозначение характерных точек границ	Координаты, м		Метод определения координат характерной точки	Средняя квадратическая погрешность положения характерной точки (Mt), м	Описание обозначения точки на местности (при наличии)
	X	Y			
1	2	3	4	5	6
1	380416.67	2199116.88	Картометрический	1.00	-
2	380373.67	2199203.83	Картометрический	1.00	-
3	380348.17	2199256.93	Картометрический	1.00	-
4	380337.67	2199273.90	Картометрический	1.00	-
5	380326.20	2199283.72	Картометрический	1.00	-
6	380312.15	2199288.60	Картометрический	1.00	-
7	380304.54	2199293.15	Картометрический	1.00	-
8	380295.40	2199304.36	Картометрический	1.00	-
9	380197.89	2199357.27	Картометрический	1.00	-
10	380255.96	2199136.04	Картометрический	1.00	-
11	380319.47	2199126.63	Картометрический	1.00	-
12	380324.53	2199111.36	Картометрический	1.00	-
1	380416.67	2199116.88	Картометрический	1.00	-
13	379641.76	2199452.80	Картометрический	1.00	-
14	379664.24	2199528.74	Картометрический	1.00	-
15	379602.83	2199544.12	Картометрический	1.00	-
16	379559.33	2199554.09	Картометрический	1.00	-
17	379549.99	2199548.93	Картометрический	1.00	-
18	379526.72	2199496.37	Картометрический	1.00	-
19	379576.55	2199478.41	Картометрический	1.00	-
13	379641.76	2199452.80	Картометрический	1.00	-
20	377549.21	2200250.56	Картометрический	1.00	-
21	377589.20	2200349.82	Картометрический	1.00	-
22	377584.40	2200352.78	Картометрический	1.00	-
23	377577.57	2200352.44	Картометрический	1.00	-
24	377565.50	2200354.21	Картометрический	1.00	-
25	377567.85	2200377.04	Картометрический	1.00	-
26	377574.93	2200375.22	Картометрический	1.00	-
27	377583.51	2200373.75	Картометрический	1.00	-
28	377590.03	2200373.51	Картометрический	1.00	-
29	377590.75	2200381.77	Картометрический	1.00	-

1	2	3	4	5	6
30	377584.18	2200405.49	Картометрический	1.00	-
31	377579.41	2200422.52	Картометрический	1.00	-
32	377580.61	2200444.63	Картометрический	1.00	-
33	377590.00	2200499.51	Картометрический	1.00	-
34	377584.21	2200500.72	Аналитический	0.10	-
35	377580.15	2200501.62	Аналитический	0.10	-
36	377561.53	2200505.76	Аналитический	0.10	-
37	377563.12	2200512.11	Аналитический	0.10	-
38	377525.14	2200519.60	Аналитический	0.10	-
39	377517.78	2200520.80	Аналитический	0.10	-
40	377487.75	2200383.25	Картометрический	1.00	-
41	377518.68	2200375.90	Аналитический	0.10	-
42	377506.95	2200330.30	Аналитический	0.10	-
43	377515.54	2200305.20	Картометрический	1.00	-
44	377517.51	2200257.59	Картометрический	1.00	-
20	377549.21	2200250.56	Картометрический	1.00	-
45	377427.70	2200166.82	Картометрический	1.00	-
46	377443.64	2200250.73	Картометрический	1.00	-
47	377452.81	2200289.56	Картометрический	1.00	-
48	377379.31	2200309.80	Картометрический	1.00	-
49	377369.35	2200259.79	Картометрический	1.00	-
50	377334.60	2200266.71	Картометрический	1.00	-
51	377293.48	2200271.11	Картометрический	1.00	-
52	377278.45	2200162.62	Картометрический	1.00	-
53	377276.32	2200149.86	Картометрический	1.00	-
54	377393.43	2200123.80	Картометрический	1.00	-
55	377393.57	2200124.50	Картометрический	1.00	-
56	377401.62	2200155.78	Картометрический	1.00	-
57	377409.90	2200171.39	Картометрический	1.00	-
45	377427.70	2200166.82	Картометрический	1.00	-
58	377463.15	2199921.93	Картометрический	1.00	-
59	377488.83	2200059.87	Картометрический	1.00	-
60	377496.28	2200085.43	Картометрический	1.00	-
61	377495.75	2200088.70	Картометрический	1.00	-
62	377492.12	2200090.35	Картометрический	1.00	-
63	377411.90	2200105.46	Картометрический	1.00	-
64	377406.22	2200106.60	Картометрический	1.00	-
65	377405.45	2200100.07	Картометрический	1.00	-
66	377395.59	2200067.28	Картометрический	1.00	-
67	377380.15	2200069.64	Картометрический	1.00	-
68	377364.70	2200071.99	Картометрический	1.00	-
69	377357.45	2200072.74	Картометрический	1.00	-
70	377347.27	2200074.50	Картометрический	1.00	-
71	377344.56	2200072.07	Картометрический	1.00	-

1	2	3	4	5	6
72	377336.01	2200073.49	Картометрический	1.00	-
73	377314.94	2200072.48	Картометрический	1.00	-
74	377306.61	2200073.70	Картометрический	1.00	-
75	377290.25	2200075.24	Картометрический	1.00	-
76	377271.54	2200076.16	Картометрический	1.00	-
77	377285.78	2199940.44	Картометрический	1.00	-
78	377316.56	2199938.67	Картометрический	1.00	-
79	377405.13	2199930.90	Картометрический	1.00	-
80	377441.64	2199925.38	Картометрический	1.00	-
81	377453.08	2199923.65	Картометрический	1.00	-
58	377463.15	2199921.93	Картометрический	1.00	-
82	376318.28	2200496.77	Картометрический	1.00	-
83	376361.06	2200618.82	Картометрический	1.00	-
84	376413.92	2200614.40	Картометрический	1.00	-
85	376436.96	2200771.27	Картометрический	1.00	-
86	376218.03	2200817.37	Картометрический	1.00	-
87	376154.27	2200581.47	Картометрический	1.00	-
88	376147.06	2200541.23	Картометрический	1.00	-
82	376318.28	2200496.77	Картометрический	1.00	-
89	375277.70	2200917.87	Картометрический	1.00	-
90	375282.81	2201021.99	Картометрический	1.00	-
91	375202.74	2201025.82	Картометрический	1.00	-
92	375194.77	2200923.58	Картометрический	1.00	-
89	375277.70	2200917.87	Картометрический	1.00	-
3. Сведения о характерных точках части (частей) границы объекта					
Обозначение характерных точек части границы	Координаты, м		Метод определения координат характерной точки	Средняя квадратическая погрешность положения характерной точки (Mt), м	Описание обозначения точки на местности (при наличии)
	X	Y			
1	2	3	4	5	6
Часть №					
-	-	-	-	-	-



Используемые условные знаки и обозначения:

-  границы территориальной зоны
-  характерная точка границ территориальной зоны

Масштаб 1:10000

Заместитель руководителя БУИД «Информационно-проектный центр»

Подпись:  А.В. Романов Дата: 02.04.2021 г.

Место для отрыва листа от альбомной листа, составленного согласно местоположению границ объекта



ОПИСАНИЕ МЕСТОПОЛОЖЕНИЯ ГРАНИЦ

Зона улиц, дорог, инженерной и транспортной инфраструктуры
села Новомеловатка – ИТ1/1

(наименование объекта, местоположение границ которого описано
(далее - объект)

Раздел 1

Сведения об объекте		
№ п/п	Характеристики объекта	Описание характеристик
1	2	3
1	Местоположение объекта	Воронежская область, Калачеевский муниципальный район, Меловатское сельское поселение, село Новомеловатка
2	Площадь объекта \pm величина погрешности определения площади ($P \pm \text{Дельта } P$)	188624 +/- 1520 м ²
3	Иные характеристики объекта	-

Сведения о местоположении границ объекта					
1. Система координат: МСК - 36, зона 2					
2. Сведения о характерных точках границ объекта					
Обозначение характерных точек границ	Координаты, м		Метод определения координат характерной точки	Средняя квадратическая погрешность положения характерной точки (Mt), м	Описание обозначения точки на местности (при наличии)
	X	Y			
1	2	3	4	5	6
1	380441.67	2199118.39	Картометрический	1.00	-
2	380392.88	2199214.29	Картометрический	1.00	-
3	380368.78	2199257.80	Картометрический	1.00	-
4	380370.01	2199258.87	Картометрический	1.00	-
5	380373.51	2199272.95	Картометрический	1.00	-
6	380356.37	2199282.25	Картометрический	1.00	-
7	380334.39	2199298.62	Картометрический	1.00	-
8	380320.07	2199306.49	Картометрический	1.00	-
9	380305.74	2199313.90	Картометрический	1.00	-
10	380194.49	2199376.15	Картометрический	1.00	-
11	380171.30	2199387.16	Картометрический	1.00	-
12	380162.41	2199390.88	Картометрический	1.00	-
13	380128.33	2199409.41	Картометрический	1.00	-
14	380103.91	2199417.80	Картометрический	1.00	-
15	380103.88	2199417.81	Картометрический	1.00	-
16	380029.40	2199436.56	Картометрический	1.00	-
17	380024.40	2199434.11	Картометрический	1.00	-
18	379995.84	2199441.02	Картометрический	1.00	-
19	379974.41	2199446.19	Картометрический	1.00	-
20	379924.86	2199459.69	Картометрический	1.00	-
21	379885.84	2199472.16	Картометрический	1.00	-
22	379834.20	2199493.66	Картометрический	1.00	-
23	379782.71	2199511.19	Картометрический	1.00	-
24	379731.45	2199527.37	Картометрический	1.00	-
25	379635.22	2199550.91	Картометрический	1.00	-
26	379626.53	2199556.30	Картометрический	1.00	-
27	379610.49	2199561.10	Картометрический	1.00	-
28	379605.79	2199561.18	Картометрический	1.00	-
29	379565.22	2199568.35	Картометрический	1.00	-
30	379543.11	2199574.49	Картометрический	1.00	-
31	379457.19	2199597.19	Картометрический	1.00	-
32	379290.73	2199648.50	Картометрический	1.00	-

1	2	3	4	5	6
33	379269.50	2199654.86	Картометрический	1.00	-
34	379240.11	2199667.97	Картометрический	1.00	-
35	379130.86	2199722.25	Картометрический	1.00	-
36	379050.32	2199766.10	Картометрический	1.00	-
37	378999.85	2199790.12	Картометрический	1.00	-
38	378958.47	2199803.54	Картометрический	1.00	-
39	378908.45	2199814.54	Картометрический	1.00	-
40	378891.22	2199820.88	Картометрический	1.00	-
41	378874.97	2199831.36	Картометрический	1.00	-
42	378860.71	2199852.58	Картометрический	1.00	-
43	378835.12	2199892.20	Картометрический	1.00	-
44	378787.37	2199985.00	Картометрический	1.00	-
45	378752.51	2200052.44	Картометрический	1.00	-
46	378739.32	2200078.08	Картометрический	1.00	-
47	378729.40	2200092.36	Картометрический	1.00	-
48	378706.63	2200104.56	Картометрический	1.00	-
49	378681.82	2200112.44	Картометрический	1.00	-
50	378626.97	2200125.72	Картометрический	1.00	-
51	378573.15	2200137.10	Картометрический	1.00	-
52	378487.56	2200159.69	Картометрический	1.00	-
53	378420.24	2200175.16	Картометрический	1.00	-
54	378254.32	2200215.28	Картометрический	1.00	-
55	378112.92	2200248.28	Картометрический	1.00	-
56	378029.15	2200267.00	Картометрический	1.00	-
57	377888.72	2200300.40	Картометрический	1.00	-
58	377775.32	2200326.34	Картометрический	1.00	-
59	377773.99	2200325.45	Картометрический	1.00	-
60	377767.46	2200328.20	Картометрический	1.00	-
61	377767.83	2200329.84	Картометрический	1.00	-
62	377733.99	2200337.54	Картометрический	1.00	-
63	377629.46	2200366.90	Картометрический	1.00	-
64	377621.67	2200369.71	Картометрический	1.00	-
65	377614.66	2200373.98	Картометрический	1.00	-
66	377606.07	2200391.65	Картометрический	1.00	-
67	377600.52	2200414.32	Картометрический	1.00	-
68	377599.13	2200426.10	Картометрический	1.00	-
69	377598.46	2200439.50	Картометрический	1.00	-
70	377629.60	2200605.45	Картометрический	1.00	-
71	377645.66	2200602.53	Картометрический	1.00	-
72	377649.61	2200613.90	Картометрический	1.00	-
73	377633.01	2200621.20	Картометрический	1.00	-
74	377652.28	2200712.34	Картометрический	1.00	-
75	377672.09	2200795.39	Картометрический	1.00	-
76	377692.57	2200921.98	Картометрический	1.00	-

1	2	3	4	5	6
77	377715.39	2201061.03	Картометрический	1.00	-
78	377727.71	2201128.07	Картометрический	1.00	-
79	377737.87	2201211.56	Картометрический	1.00	-
80	377739.91	2201229.99	Картометрический	1.00	-
81	377726.79	2201236.94	Картометрический	1.00	-
82	377725.85	2201220.83	Картометрический	1.00	-
83	377719.10	2201106.26	Картометрический	1.00	-
84	377680.40	2200872.54	Картометрический	1.00	-
85	377667.23	2200876.16	Картометрический	1.00	-
86	377652.97	2200798.16	Картометрический	1.00	-
87	377635.18	2200716.68	Картометрический	1.00	-
88	377612.56	2200612.48	Картометрический	1.00	-
89	377599.43	2200613.66	Картометрический	1.00	-
90	377597.07	2200603.83	Картометрический	1.00	-
91	377608.40	2200596.37	Картометрический	1.00	-
92	377591.43	2200507.83	Картометрический	1.00	-
93	377590.00	2200499.51	Картометрический	1.00	-
94	377580.61	2200444.63	Картометрический	1.00	-
95	377579.41	2200422.52	Картометрический	1.00	-
96	377584.18	2200405.49	Картометрический	1.00	-
97	377590.75	2200381.77	Картометрический	1.00	-
98	377590.03	2200373.51	Картометрический	1.00	-
99	377583.51	2200373.75	Картометрический	1.00	-
100	377574.93	2200375.22	Картометрический	1.00	-
101	377567.85	2200377.04	Картометрический	1.00	-
102	377565.50	2200354.21	Картометрический	1.00	-
103	377577.57	2200352.44	Картометрический	1.00	-
104	377584.40	2200352.78	Картометрический	1.00	-
105	377589.20	2200349.82	Картометрический	1.00	-
106	377549.21	2200250.56	Картометрический	1.00	-
107	377540.65	2200229.31	Картометрический	1.00	-
108	377520.75	2200164.60	Картометрический	1.00	-
109	377504.29	2200114.26	Картометрический	1.00	-
110	377499.95	2200107.07	Картометрический	1.00	-
111	377495.57	2200104.84	Картометрический	1.00	-
112	377414.14	2200119.19	Картометрический	1.00	-
113	377393.43	2200123.80	Картометрический	1.00	-
114	377276.32	2200149.86	Картометрический	1.00	-
115	377278.45	2200162.62	Картометрический	1.00	-
116	377269.41	2200164.74	Картометрический	1.00	-
117	377265.96	2200152.32	Картометрический	1.00	-
118	377189.55	2200168.57	Картометрический	1.00	-
119	377155.74	2200174.52	Картометрический	1.00	-
120	377042.99	2200193.95	Картометрический	1.00	-

1	2	3	4	5	6
121	377007.04	2200199.09	Картометрический	1.00	-
122	376965.31	2200205.07	Картометрический	1.00	-
123	376893.15	2200213.64	Картометрический	1.00	-
124	376842.76	2200216.83	Картометрический	1.00	-
125	376629.87	2200231.99	Картометрический	1.00	-
126	376591.03	2200235.28	Картометрический	1.00	-
127	376566.95	2200238.41	Картометрический	1.00	-
128	376534.56	2200245.20	Картометрический	1.00	-
129	376280.02	2200320.71	Картометрический	1.00	-
130	376286.15	2200342.05	Картометрический	1.00	-
131	376267.78	2200349.37	Картометрический	1.00	-
132	376261.08	2200332.95	Картометрический	1.00	-
133	376256.36	2200328.31	Картометрический	1.00	-
134	376211.60	2200343.06	Картометрический	1.00	-
135	376130.63	2200371.77	Картометрический	1.00	-
136	376125.35	2200376.62	Картометрический	1.00	-
137	376127.24	2200386.33	Картометрический	1.00	-
138	376111.56	2200391.88	Картометрический	1.00	-
139	376105.57	2200383.71	Картометрический	1.00	-
140	376102.01	2200382.81	Картометрический	1.00	-
141	376009.11	2200416.05	Картометрический	1.00	-
142	376005.61	2200407.25	Картометрический	1.00	-
143	375973.33	2200417.98	Картометрический	1.00	-
144	375967.48	2200409.44	Картометрический	1.00	-
145	376066.40	2200374.78	Картометрический	1.00	-
146	376178.17	2200334.33	Картометрический	1.00	-
147	376184.43	2200323.41	Картометрический	1.00	-
148	376184.65	2200305.85	Картометрический	1.00	-
149	376197.09	2200303.88	Картометрический	1.00	-
150	376201.68	2200318.89	Картометрический	1.00	-
151	376207.25	2200322.57	Картометрический	1.00	-
152	376225.73	2200314.21	Картометрический	1.00	-
153	376229.44	2200309.22	Картометрический	1.00	-
154	376235.82	2200306.87	Картометрический	1.00	-
155	376241.02	2200309.97	Картометрический	1.00	-
156	376247.08	2200308.59	Картометрический	1.00	-
157	376250.52	2200304.97	Картометрический	1.00	-
158	376252.53	2200290.89	Картометрический	1.00	-
159	376261.62	2200287.89	Картометрический	1.00	-
160	376273.37	2200298.67	Картометрический	1.00	-
161	376531.62	2200229.77	Картометрический	1.00	-
162	376564.60	2200223.35	Картометрический	1.00	-
163	376589.40	2200219.65	Картометрический	1.00	-
164	376627.72	2200216.15	Картометрический	1.00	-

1	2	3	4	5	6
165	376786.92	2200204.26	Картометрический	1.00	-
166	376793.44	2200192.76	Картометрический	1.00	-
167	376804.57	2200194.27	Картометрический	1.00	-
168	376806.99	2200199.96	Картометрический	1.00	-
169	376892.85	2200194.71	Картометрический	1.00	-
170	376910.38	2200192.32	Картометрический	1.00	-
171	376934.13	2200188.75	Картометрический	1.00	-
172	376969.40	2200186.20	Картометрический	1.00	-
173	377008.56	2200182.35	Картометрический	1.00	-
174	377036.42	2200178.29	Картометрический	1.00	-
175	377043.20	2200167.35	Картометрический	1.00	-
176	377050.62	2200165.21	Картометрический	1.00	-
177	377058.30	2200173.17	Картометрический	1.00	-
178	377154.99	2200158.44	Картометрический	1.00	-
179	377186.97	2200153.04	Картометрический	1.00	-
180	377261.29	2200135.83	Картометрический	1.00	-
181	377263.96	2200134.48	Картометрический	1.00	-
182	377263.21	2200127.23	Картометрический	1.00	-
183	377272.95	2200125.14	Картометрический	1.00	-
184	377276.76	2200132.32	Картометрический	1.00	-
185	377278.45	2200132.43	Картометрический	1.00	-
186	377406.22	2200106.60	Картометрический	1.00	-
187	377411.90	2200105.46	Картометрический	1.00	-
188	377492.12	2200090.35	Картометрический	1.00	-
189	377495.75	2200088.70	Картометрический	1.00	-
190	377496.28	2200085.43	Картометрический	1.00	-
191	377488.83	2200059.87	Картометрический	1.00	-
192	377503.48	2200056.25	Картометрический	1.00	-
193	377518.22	2200105.52	Картометрический	1.00	-
194	377553.01	2200223.65	Картометрический	1.00	-
195	377604.06	2200342.16	Картометрический	1.00	-
196	377614.88	2200347.36	Картометрический	1.00	-
197	377625.27	2200346.49	Картометрический	1.00	-
198	377732.57	2200320.65	Картометрический	1.00	-
199	377760.20	2200311.41	Картометрический	1.00	-
200	377762.32	2200314.16	Картометрический	1.00	-
201	377768.67	2200312.17	Картометрический	1.00	-
202	377769.86	2200308.53	Картометрический	1.00	-
203	377778.13	2200307.55	Картометрический	1.00	-
204	377887.57	2200283.55	Картометрический	1.00	-
205	378029.08	2200249.79	Картометрический	1.00	-
206	378078.61	2200237.32	Картометрический	1.00	-
207	378103.70	2200232.70	Картометрический	1.00	-
208	378104.46	2200222.27	Картометрический	1.00	-

1	2	3	4	5	6
209	378113.44	2200220.74	Картометрический	1.00	-
210	378116.39	2200229.55	Картометрический	1.00	-
211	378254.20	2200198.98	Картометрический	1.00	-
212	378417.00	2200159.74	Картометрический	1.00	-
213	378485.49	2200145.66	Картометрический	1.00	-
214	378570.93	2200122.55	Картометрический	1.00	-
215	378661.50	2200100.42	Картометрический	1.00	-
216	378662.39	2200095.36	Картометрический	1.00	-
217	378661.64	2200090.83	Картометрический	1.00	-
218	378679.16	2200086.44	Картометрический	1.00	-
219	378680.75	2200092.37	Картометрический	1.00	-
220	378686.34	2200092.86	Картометрический	1.00	-
221	378699.47	2200088.60	Картометрический	1.00	-
222	378713.75	2200079.25	Картометрический	1.00	-
223	378722.62	2200069.46	Картометрический	1.00	-
224	378737.42	2200043.07	Картометрический	1.00	-
225	378773.57	2199976.74	Картометрический	1.00	-
226	378821.88	2199883.56	Картометрический	1.00	-
227	378845.76	2199844.64	Картометрический	1.00	-
228	378863.06	2199821.27	Картометрический	1.00	-
229	378882.52	2199806.53	Картометрический	1.00	-
230	378903.57	2199798.91	Картометрический	1.00	-
231	378954.27	2199788.74	Картометрический	1.00	-
232	378988.32	2199776.30	Картометрический	1.00	-
233	379008.85	2199764.16	Картометрический	1.00	-
234	379123.29	2199706.92	Картометрический	1.00	-
235	379232.43	2199652.94	Картометрический	1.00	-
236	379261.42	2199640.16	Картометрический	1.00	-
237	379285.02	2199631.03	Картометрический	1.00	-
238	379452.77	2199580.69	Картометрический	1.00	-
239	379532.56	2199559.76	Картометрический	1.00	-
240	379540.92	2199549.94	Картометрический	1.00	-
241	379549.99	2199548.93	Картометрический	1.00	-
242	379559.33	2199554.09	Картометрический	1.00	-
243	379602.83	2199544.12	Картометрический	1.00	-
244	379664.24	2199528.74	Картометрический	1.00	-
245	379728.29	2199512.70	Картометрический	1.00	-
246	379777.61	2199496.55	Картометрический	1.00	-
247	379828.29	2199478.39	Картометрический	1.00	-
248	379880.50	2199457.29	Картометрический	1.00	-
249	379919.90	2199443.16	Картометрический	1.00	-
250	379965.34	2199429.36	Картометрический	1.00	-
251	379994.49	2199422.25	Картометрический	1.00	-
252	380020.63	2199415.89	Картометрический	1.00	-

1	2	3	4	5	6
253	380097.56	2199401.73	Картометрический	1.00	-
254	380125.98	2199392.05	Картометрический	1.00	-
255	380185.37	2199364.22	Картометрический	1.00	-
256	380197.89	2199357.27	Картометрический	1.00	-
257	380295.40	2199304.36	Картометрический	1.00	-
258	380304.54	2199293.15	Картометрический	1.00	-
259	380312.15	2199288.60	Картометрический	1.00	-
260	380326.20	2199283.72	Картометрический	1.00	-
261	380337.67	2199273.90	Картометрический	1.00	-
262	380348.17	2199256.93	Картометрический	1.00	-
263	380373.67	2199203.83	Картометрический	1.00	-
264	380416.67	2199116.88	Картометрический	1.00	-
1	380441.67	2199118.39	Картометрический	1.00	-
265	380598.82	2200831.74	Картометрический	1.00	-
266	380600.09	2200837.27	Картометрический	1.00	-
267	380520.93	2200856.76	Картометрический	1.00	-
268	380379.14	2200890.20	Картометрический	1.00	-
269	380352.47	2200896.48	Картометрический	1.00	-
270	380337.34	2200906.30	Картометрический	1.00	-
271	380317.23	2200911.28	Картометрический	1.00	-
272	380306.22	2200907.71	Картометрический	1.00	-
273	380283.36	2200912.14	Картометрический	1.00	-
274	380237.85	2200924.59	Картометрический	1.00	-
275	380198.86	2200939.81	Картометрический	1.00	-
276	380100.97	2200976.27	Картометрический	1.00	-
277	380103.92	2201000.59	Картометрический	1.00	-
278	380091.17	2200999.80	Картометрический	1.00	-
279	380082.45	2200984.38	Картометрический	1.00	-
280	379866.19	2201066.95	Картометрический	1.00	-
281	379763.91	2201116.32	Картометрический	1.00	-
282	379623.00	2201164.45	Картометрический	1.00	-
283	379503.55	2201213.61	Картометрический	1.00	-
284	379429.99	2201234.61	Картометрический	1.00	-
285	379394.36	2201243.52	Картометрический	1.00	-
286	379339.76	2201250.84	Картометрический	1.00	-
287	379253.62	2201258.85	Картометрический	1.00	-
288	379163.00	2201263.87	Картометрический	1.00	-
289	379113.79	2201270.90	Картометрический	1.00	-
290	379073.66	2201279.86	Картометрический	1.00	-
291	378942.56	2201317.43	Картометрический	1.00	-
292	378885.09	2201334.73	Картометрический	1.00	-
293	378817.40	2201355.09	Картометрический	1.00	-
294	378504.14	2201425.24	Картометрический	1.00	-

1	2	3	4	5	6
295	378452.16	2201439.13	Картометрический	1.00	-
296	378374.11	2201470.34	Картометрический	1.00	-
297	378197.93	2201526.11	Картометрический	1.00	-
298	378126.60	2201547.51	Картометрический	1.00	-
299	378074.86	2201557.21	Картометрический	1.00	-
300	377898.57	2201573.41	Картометрический	1.00	-
301	377830.81	2201574.49	Картометрический	1.00	-
302	377809.17	2201575.68	Картометрический	1.00	-
303	377801.04	2201580.04	Картометрический	1.00	-
304	377785.69	2201602.54	Картометрический	1.00	-
305	377770.21	2201587.85	Картометрический	1.00	-
306	377781.33	2201568.81	Картометрический	1.00	-
307	377784.48	2201552.25	Картометрический	1.00	-
308	377775.70	2201503.30	Картометрический	1.00	-
309	377781.52	2201501.12	Картометрический	1.00	-
310	377741.29	2201363.39	Картометрический	1.00	-
311	377761.53	2201372.90	Картометрический	1.00	-
312	377762.44	2201377.26	Картометрический	1.00	-
313	377767.37	2201377.52	Картометрический	1.00	-
314	377770.07	2201384.83	Картометрический	1.00	-
315	377766.60	2201395.92	Картометрический	1.00	-
316	377792.99	2201489.28	Картометрический	1.00	-
317	377797.73	2201509.09	Картометрический	1.00	-
318	377807.55	2201554.95	Картометрический	1.00	-
319	377813.87	2201558.94	Картометрический	1.00	-
320	377819.77	2201560.16	Картометрический	1.00	-
321	377871.38	2201561.01	Картометрический	1.00	-
322	377981.67	2201551.46	Картометрический	1.00	-
323	378071.11	2201539.73	Картометрический	1.00	-
324	378126.69	2201530.27	Картометрический	1.00	-
325	378281.40	2201484.35	Картометрический	1.00	-
326	378353.59	2201460.98	Картометрический	1.00	-
327	378374.10	2201453.18	Картометрический	1.00	-
328	378405.87	2201440.03	Картометрический	1.00	-
329	378449.55	2201420.70	Картометрический	1.00	-
330	378497.95	2201407.34	Картометрический	1.00	-
331	378621.34	2201382.73	Картометрический	1.00	-
332	378644.97	2201378.37	Картометрический	1.00	-
333	378812.70	2201336.85	Картометрический	1.00	-
334	378936.56	2201300.18	Картометрический	1.00	-
335	378948.03	2201297.49	Картометрический	1.00	-
336	378970.01	2201291.53	Картометрический	1.00	-
337	379072.96	2201263.24	Картометрический	1.00	-
338	379108.81	2201254.21	Картометрический	1.00	-

1	2	3	4	5	6
339	379156.61	2201244.36	Картометрический	1.00	-
340	379251.44	2201239.19	Картометрический	1.00	-
341	379338.27	2201231.78	Картометрический	1.00	-
342	379387.01	2201226.07	Картометрический	1.00	-
343	379425.45	2201216.82	Картометрический	1.00	-
344	379496.54	2201194.22	Картометрический	1.00	-
345	379615.65	2201148.11	Картометрический	1.00	-
346	379755.56	2201097.82	Картометрический	1.00	-
347	379801.87	2201078.07	Картометрический	1.00	-
348	379858.43	2201050.01	Картометрический	1.00	-
349	379927.04	2201021.57	Картометрический	1.00	-
350	380191.58	2200923.83	Картометрический	1.00	-
351	380233.77	2200908.89	Картометрический	1.00	-
352	380348.98	2200878.31	Картометрический	1.00	-
353	380504.18	2200841.00	Картометрический	1.00	-
354	380505.69	2200838.00	Картометрический	1.00	-
355	380499.61	2200820.71	Картометрический	1.00	-
356	380505.11	2200817.64	Картометрический	1.00	-
357	380520.92	2200850.50	Картометрический	1.00	-
265	380598.82	2200831.74	Картометрический	1.00	-
358	375326.72	2200728.30	Картометрический	1.00	-
359	375337.73	2200747.48	Картометрический	1.00	-
360	375238.64	2200794.95	Картометрический	1.00	-
361	375277.70	2200917.87	Картометрический	1.00	-
362	375194.77	2200923.58	Картометрический	1.00	-
363	375156.66	2200857.01	Картометрический	1.00	-
364	375144.04	2200865.82	Картометрический	1.00	-
365	375128.08	2200850.67	Картометрический	1.00	-
366	375123.70	2200850.23	Картометрический	1.00	-
367	374952.91	2200931.87	Картометрический	1.00	-
368	374914.34	2200951.35	Картометрический	1.00	-
369	374905.34	2200970.45	Картометрический	1.00	-
370	374903.46	2201017.72	Картометрический	1.00	-
371	374902.53	2201030.17	Картометрический	1.00	-
372	374903.62	2201032.95	Картометрический	1.00	-
373	374905.54	2201035.08	Картометрический	1.00	-
374	374914.88	2201037.35	Картометрический	1.00	-
375	374914.31	2201056.82	Картометрический	1.00	-
376	374903.87	2201059.33	Картометрический	1.00	-
377	374901.47	2201061.46	Картометрический	1.00	-
378	374899.80	2201064.98	Картометрический	1.00	-
379	374897.82	2201293.68	Картометрический	1.00	-
380	374897.28	2201355.37	Картометрический	1.00	-

1	2	3	4	5	6
381	374897.82	2201387.33	Картометрический	1.00	-
382	374871.02	2201375.25	Картометрический	1.00	-
383	374868.05	2201353.72	Картометрический	1.00	-
384	374867.54	2201349.45	Картометрический	1.00	-
385	374876.45	2201059.54	Картометрический	1.00	-
386	374888.27	2201059.77	Картометрический	1.00	-
387	374888.91	2201027.20	Картометрический	1.00	-
388	374889.11	2200976.13	Картометрический	1.00	-
389	374889.48	2200944.24	Картометрический	1.00	-
390	374915.42	2200930.93	Картометрический	1.00	-
358	375326.72	2200728.30	Картометрический	1.00	-

3. Сведения о характерных точках части (частей) границы объекта

Обозначение характерных точек части границы	Координаты, м		Метод определения координат характерной точки	Средняя квадратическая погрешность положения характерной точки (Mt), м	Описание обозначения точки на местности (при наличии)
	X	Y			
1	2	3	4	5	6
Часть №					
-	-	-	-	-	-

Sheet
1:100000



Legend
Red line: Proposed route
Black squares: Check points

Scale: 1:100000
Date: 2011

ОПИСАНИЕ МЕСТОПОЛОЖЕНИЯ ГРАНИЦ

Зона сельскохозяйственного использования в границах населенного пункта
села Новомеловатка – СХ1/1

(наименование объекта, местоположение границ которого описано
(далее - объект)

Раздел 1

Сведения об объекте		
№ п/п	Характеристики объекта	Описание характеристик
1	2	3
1	Местоположение объекта	Воронежская область, Калачеевский муниципальный район, Меловатское сельское поселение, село Новомеловатка
2	Площадь объекта \pm величина погрешности определения площади ($P \pm \Delta P$)	1355311 +/- 4075 м ²
3	Иные характеристики объекта	-

Сведения о местоположении границ объекта					
1. Система координат: МСК - 36, зона 2					
2. Сведения о характерных точках границ объекта					
Обозначение характерных точек границ	Координаты, м		Метод определения координат характерной точки	Средняя квадратическая погрешность положения характерной точки (Mt), м	Описание обозначения точки на местности (при наличии)
	X	Y			
1	2	3	4	5	6
1	382421.54	2197907.12	Картометрический	1.00	-
2	382404.71	2197938.30	Картометрический	1.00	-
3	382365.92	2198057.08	Картометрический	1.00	-
4	382049.71	2198457.78	Картометрический	1.00	-
5	382015.86	2198493.25	Картометрический	1.00	-
6	381953.81	2198434.58	Картометрический	1.00	-
7	382086.63	2198213.49	Картометрический	1.00	-
8	382095.60	2198199.66	Картометрический	1.00	-
9	382175.54	2198237.08	Картометрический	1.00	-
10	382293.99	2198059.88	Картометрический	1.00	-
11	382228.63	2197994.50	Картометрический	1.00	-
1	382421.54	2197907.12	Картометрический	1.00	-
12	380485.96	2197804.03	Картометрический	1.00	-
13	380427.21	2197906.37	Картометрический	1.00	-
14	380198.77	2197913.45	Картометрический	1.00	-
15	380263.93	2197785.64	Картометрический	1.00	-
12	380485.96	2197804.03	Картометрический	1.00	-
16	380600.09	2200837.27	Аналитический	0.30	-
17	380615.01	2200902.11	Аналитический	0.30	-
18	380577.77	2200921.66	Аналитический	0.30	-
19	380589.68	2200961.50	Аналитический	0.30	-
20	380425.44	2201010.06	Аналитический	0.30	-
21	380399.10	2200951.58	Аналитический	0.30	-
22	380379.14	2200890.20	Картометрический	1.00	-
23	380520.93	2200856.76	Картометрический	1.00	-
16	380600.09	2200837.27	Аналитический	0.30	-
24	379757.43	2201342.28	Картометрический	1.00	-
25	379785.15	2201379.84	Аналитический	0.10	-
26	379785.69	2201380.39	Картометрический	1.00	-
27	379786.52	2201381.50	Картометрический	1.00	-

1	2	3	4	5	6
28	379774.67	2201385.76	Картометрический	1.00	-
29	379756.91	2201402.74	Картометрический	1.00	-
30	379743.39	2201427.35	Картометрический	1.00	-
31	379733.30	2201477.40	Картометрический	1.00	-
32	379720.65	2201521.52	Картометрический	1.00	-
33	379591.90	2201511.51	Картометрический	1.00	-
34	379418.26	2201495.62	Картометрический	1.00	-
35	379248.88	2201502.63	Картометрический	1.00	-
36	379214.48	2201487.02	Картометрический	1.00	-
37	378980.03	2201381.25	Картометрический	1.00	-
38	379164.01	2201375.84	Картометрический	1.00	-
39	379163.00	2201263.87	Картометрический	1.00	-
40	379253.62	2201258.85	Картометрический	1.00	-
41	379339.76	2201250.84	Картометрический	1.00	-
42	379353.09	2201365.48	Картометрический	1.00	-
24	379757.43	2201342.28	Картометрический	1.00	-
43	379188.02	2201402.38	Картометрический	1.00	-
44	379180.14	2201455.25	Картометрический	1.00	-
45	379115.94	2201435.49	Картометрический	1.00	-
46	379119.78	2201394.67	Картометрический	1.00	-
43	379188.02	2201402.38	Картометрический	1.00	-
47	380299.22	2200389.44	Аналитический	0.30	-
48	380323.76	2200440.46	Картометрический	1.00	-
49	379969.47	2200625.27	Картометрический	1.00	-
50	379634.05	2200859.49	Картометрический	1.00	-
51	377797.73	2201509.09	Картометрический	1.00	-
52	377792.99	2201489.28	Картометрический	1.00	-
53	377766.60	2201395.92	Картометрический	1.00	-
54	377770.07	2201384.83	Картометрический	1.00	-
55	377767.37	2201377.52	Картометрический	1.00	-
56	377873.35	2201461.26	Картометрический	1.00	-
57	377887.76	2201458.84	Картометрический	1.00	-
58	377927.67	2201445.28	Аналитический	0.30	-
59	378266.63	2201330.01	Аналитический	0.30	-
60	378274.08	2201304.10	Аналитический	0.30	-
61	378275.38	2201299.56	Аналитический	0.30	-
62	378276.58	2201261.42	Аналитический	0.30	-
63	378235.40	2201134.70	Аналитический	0.30	-
64	378227.19	2201106.64	Аналитический	0.30	-
65	378269.01	2201071.41	Аналитический	0.30	-
66	378523.60	2201011.82	Аналитический	0.30	-
67	378588.76	2200991.72	Аналитический	0.30	-
68	378635.70	2200977.23	Аналитический	0.30	-
69	378768.89	2200951.31	Аналитический	0.30	-

1	2	3	4	5	6
70	378875.69	2200940.41	Аналитический	0.30	-
71	378921.28	2200925.96	Аналитический	0.30	-
72	378958.92	2200914.03	Картометрический	1.00	-
73	379091.18	2200897.43	Картометрический	1.00	-
74	379130.94	2200902.03	Картометрический	1.00	-
75	379133.57	2200892.72	Картометрический	1.00	-
76	379265.72	2200818.93	Картометрический	1.00	-
77	379360.52	2200790.96	Картометрический	1.00	-
78	379410.43	2200747.64	Картометрический	1.00	-
79	379570.45	2200707.57	Картометрический	1.00	-
80	379624.62	2200682.06	Картометрический	1.00	-
81	379695.69	2200630.23	Картометрический	1.00	-
82	379731.20	2200592.02	Картометрический	1.00	-
83	379804.02	2200574.12	Картометрический	1.00	-
84	379991.90	2200472.10	Картометрический	1.00	-
85	380085.92	2200447.11	Аналитический	0.30	-
86	380097.73	2200443.98	Аналитический	0.30	-
47	380299.22	2200389.44	Аналитический	0.30	-
87	379640.46	2199298.83	Картометрический	1.00	-
88	379728.29	2199512.70	Картометрический	1.00	-
89	379664.24	2199528.74	Картометрический	1.00	-
90	379641.76	2199452.80	Картометрический	1.00	-
91	379576.55	2199478.41	Картометрический	1.00	-
92	379526.72	2199496.37	Картометрический	1.00	-
93	379549.99	2199548.93	Картометрический	1.00	-
94	379540.92	2199549.94	Картометрический	1.00	-
95	379532.56	2199559.76	Картометрический	1.00	-
96	379452.77	2199580.69	Картометрический	1.00	-
97	379285.02	2199631.03	Картометрический	1.00	-
98	379261.42	2199640.16	Картометрический	1.00	-
99	379232.43	2199652.94	Картометрический	1.00	-
100	379123.29	2199706.92	Картометрический	1.00	-
101	379008.85	2199764.16	Картометрический	1.00	-
102	378988.32	2199776.30	Картометрический	1.00	-
103	378954.27	2199788.74	Картометрический	1.00	-
104	378872.74	2199588.80	Картометрический	1.00	-
105	378945.87	2199569.92	Картометрический	1.00	-
106	379118.83	2199504.16	Картометрический	1.00	-
107	379280.24	2199466.70	Картометрический	1.00	-
108	379334.13	2199453.02	Картометрический	1.00	-
109	379448.38	2199422.02	Картометрический	1.00	-
110	379457.68	2199419.50	Картометрический	1.00	-
111	379474.64	2199431.35	Картометрический	1.00	-
112	379479.66	2199387.24	Картометрический	1.00	-
87	379640.46	2199298.83	Картометрический	1.00	-

1	2	3	4	5	6
113	378796.77	2199458.57	Картометрический	1.00	-
114	378831.98	2199599.32	Картометрический	1.00	-
115	378624.01	2199620.44	Картометрический	1.00	-
116	378517.63	2199656.25	Картометрический	1.00	-
117	378527.80	2199493.99	Картометрический	1.00	-
118	378593.43	2199505.78	Аналитический	0.30	-
119	378639.84	2199512.87	Картометрический	1.00	-
120	378712.14	2199489.28	Аналитический	0.30	-
113	378796.77	2199458.57	Картометрический	1.00	-
121	377880.01	2199353.33	Картометрический	1.00	-
122	377888.00	2199405.13	Картометрический	1.00	-
123	377887.50	2199459.39	Картометрический	1.00	-
124	377877.89	2199491.52	Картометрический	1.00	-
125	377803.14	2199516.28	Картометрический	1.00	-
126	377764.33	2199408.24	Картометрический	1.00	-
121	377880.01	2199353.33	Картометрический	1.00	-
127	377635.98	2199552.92	Картометрический	1.00	-
128	377649.29	2199578.48	Картометрический	1.00	-
129	377726.09	2199800.97	Картометрический	1.00	-
130	377463.15	2199921.93	Картометрический	1.00	-
131	377429.28	2199750.47	Картометрический	1.00	-
132	377295.90	2199764.88	Картометрический	1.00	-
133	377292.20	2199767.66	Картометрический	1.00	-
134	377302.51	2199865.67	Картометрический	1.00	-
135	377307.64	2199889.42	Картометрический	1.00	-
136	377316.56	2199938.67	Картометрический	1.00	-
137	377285.78	2199940.44	Картометрический	1.00	-
138	377277.96	2199760.49	Картометрический	1.00	-
139	377257.02	2199516.15	Картометрический	1.00	-
140	377379.91	2199588.75	Картометрический	1.00	-
141	377413.80	2199597.13	Картометрический	1.00	-
142	377429.76	2199601.08	Картометрический	1.00	-
127	377635.98	2199552.92	Картометрический	1.00	-
143	378488.57	2200398.78	Картометрический	1.00	-
144	378490.72	2200539.81	Картометрический	1.00	-
145	378470.36	2200539.88	Картометрический	1.00	-
146	378396.83	2200523.95	Картометрический	1.00	-
147	378325.67	2200526.70	Картометрический	1.00	-
148	378297.66	2200534.07	Картометрический	1.00	-
149	378278.10	2200542.38	Картометрический	1.00	-
150	378006.18	2200552.62	Картометрический	1.00	-
151	377985.66	2200476.35	Картометрический	1.00	-

1	2	3	4	5	6
152	378022.69	2200469.08	Картометрический	1.00	-
153	378016.55	2200433.20	Картометрический	1.00	-
154	378226.37	2200406.21	Картометрический	1.00	-
155	378235.08	2200452.78	Картометрический	1.00	-
156	378356.81	2200432.97	Картометрический	1.00	-
157	378354.37	2200407.42	Картометрический	1.00	-
143	378488.57	2200398.78	Картометрический	1.00	-
158	377699.73	2201531.62	Картометрический	1.00	-
159	377703.44	2201569.93	Картометрический	1.00	-
160	377293.05	2201798.80	Картометрический	1.00	-
161	376811.79	2202205.58	Картометрический	1.00	-
162	376806.28	2202288.88	Картометрический	1.00	-
163	376797.85	2202294.53	Картометрический	1.00	-
164	376734.13	2202194.61	Картометрический	1.00	-
165	376932.85	2202036.12	Картометрический	1.00	-
166	377122.18	2201848.30	Картометрический	1.00	-
167	377204.44	2201728.21	Картометрический	1.00	-
168	377242.05	2201690.40	Картометрический	1.00	-
169	377426.80	2201582.69	Картометрический	1.00	-
170	377603.93	2201567.34	Картометрический	1.00	-
158	377699.73	2201531.62	Картометрический	1.00	-
171	376962.23	2202332.36	Картометрический	1.00	-
172	376955.06	2202336.18	Картометрический	1.00	-
173	376861.02	2202386.28	Картометрический	1.00	-
174	376814.40	2202311.18	Картометрический	1.00	-
175	376884.01	2202263.31	Картометрический	1.00	-
171	376962.23	2202332.36	Картометрический	1.00	-
176	376741.84	2202360.68	Картометрический	1.00	-
177	376790.44	2202423.87	Картометрический	1.00	-
178	376742.04	2202449.67	Картометрический	1.00	-
179	376714.72	2202462.53	Картометрический	1.00	-
180	376674.17	2202481.62	Картометрический	1.00	-
181	376644.87	2202429.67	Картометрический	1.00	-
176	376741.84	2202360.68	Картометрический	1.00	-
182	376738.15	2202394.30	Картометрический	1.00	-
183	376749.92	2202414.71	Картометрический	1.00	-
184	376730.94	2202426.53	Картометрический	1.00	-
185	376718.26	2202406.33	Картометрический	1.00	-
182	376738.15	2202394.30	Картометрический	1.00	-
186	376294.12	2202850.65	Картометрический	1.00	-
187	376396.62	2203035.12	Картометрический	1.00	-

1	2	3	4	5	6
188	376359.21	2203072.28	Картометрический	1.00	-
189	376267.71	2203084.62	Картометрический	1.00	-
190	376238.39	2203066.33	Картометрический	1.00	-
191	376242.20	2203021.04	Картометрический	1.00	-
192	376174.96	2203000.43	Картометрический	1.00	-
193	376224.53	2202829.34	Картометрический	1.00	-
186	376294.12	2202850.65	Картометрический	1.00	-
194	376256.36	2200328.31	Картометрический	1.00	-
195	376261.08	2200332.95	Картометрический	1.00	-
196	376267.78	2200349.37	Картометрический	1.00	-
197	376318.28	2200496.77	Картометрический	1.00	-
198	376147.06	2200541.23	Картометрический	1.00	-
199	376154.27	2200581.47	Картометрический	1.00	-
200	376086.49	2200599.00	Картометрический	1.00	-
201	376009.11	2200416.05	Аналитический	0.30	-
202	376102.01	2200382.81	Картометрический	1.00	-
203	376105.57	2200383.71	Картометрический	1.00	-
204	376111.56	2200391.88	Картометрический	1.00	-
205	376127.24	2200386.33	Картометрический	1.00	-
206	376125.35	2200376.62	Картометрический	1.00	-
207	376130.63	2200371.77	Картометрический	1.00	-
208	376211.60	2200343.06	Картометрический	1.00	-
194	376256.36	2200328.31	Картометрический	1.00	-
209	375960.45	2201206.68	Картометрический	1.00	-
210	375961.52	2201243.77	Картометрический	1.00	-
211	375654.20	2201235.04	Картометрический	1.00	-
212	375655.48	2201216.05	Картометрический	1.00	-
209	375960.45	2201206.68	Картометрический	1.00	-
213	375337.73	2200747.48	Картометрический	1.00	-
214	375403.57	2200862.22	Картометрический	1.00	-
215	375277.70	2200917.87	Картометрический	1.00	-
216	375238.64	2200794.95	Картометрический	1.00	-
213	375337.73	2200747.48	Картометрический	1.00	-
217	375350.04	2201250.94	Картометрический	1.00	-
218	375354.66	2201387.53	Картометрический	1.00	-
219	375356.04	2201428.21	Картометрический	1.00	-
220	375325.75	2201459.09	Картометрический	1.00	-
221	375255.37	2201479.53	Картометрический	1.00	-
222	375236.14	2201482.24	Картометрический	1.00	-
223	375222.17	2201482.54	Картометрический	1.00	-
224	375158.29	2201475.6	Картометрический	1.00	-
225	375110.91	2201470.93	Картометрический	1.00	-

1	2	3	4	5	6
226	375073.72	2201463.81	Картометрический	1.00	-
227	375030.65	2201450.7	Картометрический	1.00	-
228	374986.78	2201433.34	Картометрический	1.00	-
229	374897.82	2201387.33	Картометрический	1.00	-
230	374897.28	2201355.37	Картометрический	1.00	-
231	374897.82	2201293.68	Картометрический	1.00	-
217	375350.04	2201250.94	Картометрический	1.00	-
232	374428.61	2200825.36	Картометрический	1.00	-
233	374425.94	2200922.84	Картометрический	1.00	-
234	373996.29	2200831.37	Картометрический	1.00	-
235	374031.12	2200744.12	Картометрический	1.00	-
232	374428.61	2200825.36	Картометрический	1.00	-
235	373890.78	2200715.43	Картометрический	1.00	-
236	373868.37	2200777.17	Картометрический	1.00	-
237	373738.57	2200743.59	Картометрический	1.00	-
238	373748.47	2200686.35	Картометрический	1.00	-
235	373890.78	2200715.43	Картометрический	1.00	-
239	374026.66	2201183.50	Картометрический	1.00	-
240	373974.29	2201227.52	Картометрический	1.00	-
241	373932.14	2201198.73	Аналитический	0.30	-
242	373845.13	2201102.29	Картометрический	1.00	-
243	373730.26	2200974.97	Картометрический	1.00	-
244	373493.47	2200883.77	Картометрический	1.00	-
245	373476.96	2200881.15	Картометрический	1.00	-
246	373430.35	2200897.12	Картометрический	1.00	-
247	373471.63	2200805.87	Картометрический	1.00	-
248	373794.75	2200934.36	Картометрический	1.00	-
239	374026.66	2201183.50	Картометрический	1.00	-

3. Сведения о характерных точках части (частей) границы объекта

Обозначение характерных точек части границы	Координаты, м		Метод определения координат характерной точки	Средняя квадратическая погрешность положения характерной точки (Mt), м	Описание обозначения точки на местности (при наличии)
	X	Y			
1	2	3	4	5	6
Часть №					
-	-	-	-	-	-

Figure 1
Kavayinchi

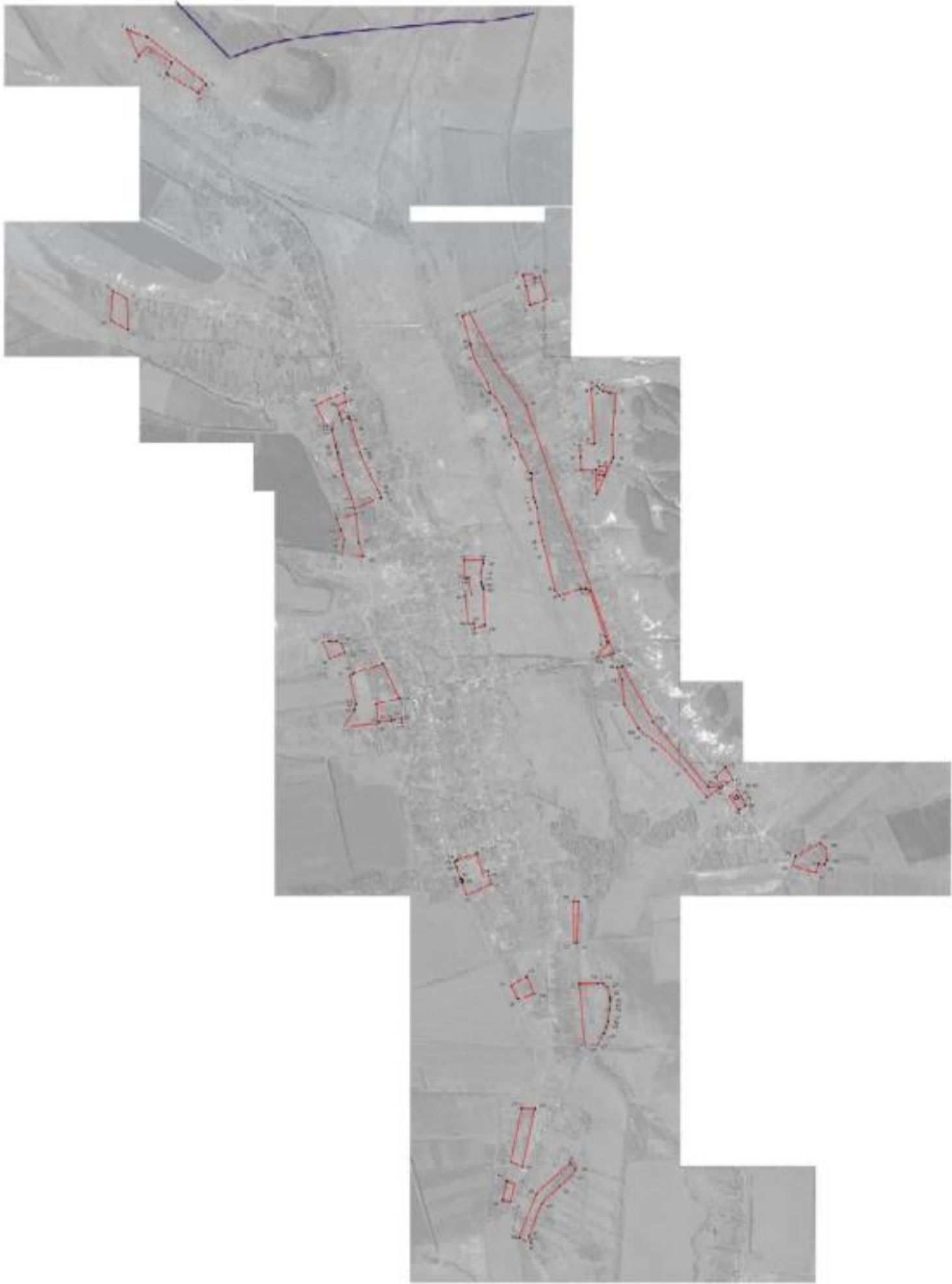

Legend:
- Red outline: Household boundary
- Blue outline: Village boundary
- Dotted line: Boundary of the village
- Dashed line: Boundary of the village

Department of Agriculture, Government of Karnataka
Kavayinchi
Date: 20/11/2020

ОПИСАНИЕ МЕСТОПОЛОЖЕНИЯ ГРАНИЦ

Зона сельскохозяйственного производства села Новомеловатка – СХ2/1

(наименование объекта, местоположение границ которого описано
(далее - объект)

Раздел 1

Сведения об объекте		
№ п/п	Характеристики объекта	Описание характеристик
1	2	3
1	Местоположение объекта	Воронежская область, Калачеевский муниципальный район, Меловатское сельское поселение, село Новомеловатка
2	Площадь объекта \pm величина погрешности определения площади ($P \pm \text{Дельта } P$)	540 +/- 81 м ²
3	Иные характеристики объекта	-

Раздел 2

Сведения о местоположении границ объекта					
1. Система координат: МСК - 36, зона 2					
2. Сведения о характерных точках границ объекта					
Обозначение характерных точек границ	Координаты, м		Метод определения координат характерной точки	Средняя квадратическая погрешность положения характерной точки (Mt), м	Описание обозначения точки на местности (при наличии)
	X	Y			
1	2	3	4	5	6
1	376738.15	2202394.30	Картометрический	1.00	-
2	376749.92	2202414.71	Картометрический	1.00	-
3	376730.94	2202426.53	Картометрический	1.00	-
4	376718.26	2202406.33	Картометрический	1.00	-
1	376738.15	2202394.30	Картометрический	1.00	-
3. Сведения о характерных точках части (частей) границы объекта					
Обозначение характерных точек части границы	Координаты, м		Метод определения координат характерной точки	Средняя квадратическая погрешность положения характерной точки (Mt), м	Описание обозначения точки на местности (при наличии)
	X	Y			
1	2	3	4	5	6
Часть №					
-	-	-	-	-	-

План границ объекта



Масштаб 1:2000

Используемые условные знаки и обозначения:



границы территориальной зоны

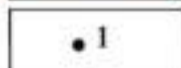

характерная точка границ территориальной зоны

Заместитель руководителя БУВО «Нормативно-проектный центр»

Подпись  А.В. Ромашов Дата « 02 » _____ марта _____ 2021 г.

Место для оттиска печати (при наличии) лица, составившего описание местоположения границ объекта



ОПИСАНИЕ МЕСТОПОЛОЖЕНИЯ ГРАНИЦ

Зона ритуальных объектов села Новомеловатка – СН1/1

 (наименование объекта, местоположение границ которого описано
 (далее - объект))

Раздел 1

Сведения об объекте		
№ п/п	Характеристики объекта	Описание характеристик
1	2	3
1	Местоположение объекта	Воронежская область, Калачеевский муниципальный район, Меловатское сельское поселение, село Новомеловатка
2	Площадь объекта \pm величина погрешности определения площади ($P \pm \Delta P$)	28591 \pm 592 м ²
3	Иные характеристики объекта	-

Раздел 2

Сведения о местоположении границ объекта					
1. Система координат: МСК - 36, зона 2					
2. Сведения о характерных точках границ объекта					
Обозначение характерных точек границ	Координаты, м		Метод определения координат характерной точки	Средняя квадратическая погрешность положения характерной точки (Mt), м	Описание обозначения точки на местности (при наличии)
	X	Y			
1	2	3	4	5	6
1	379188.02	2201402.38	Картометрический	1.00	-
2	379180.14	2201455.25	Картометрический	1.00	-
3	379115.94	2201435.49	Картометрический	1.00	-
4	379119.78	2201394.67	Картометрический	1.00	-
1	379188.02	2201402.38	Картометрический	1.00	-
5	377429.28	2199750.47	Картометрический	1.00	-
6	377463.15	2199921.93	Картометрический	1.00	-
7	377453.08	2199923.65	Картометрический	1.00	-
8	377441.64	2199925.38	Картометрический	1.00	-
9	377405.13	2199930.90	Картометрический	1.00	-
10	377316.56	2199938.67	Картометрический	1.00	-
11	377307.64	2199889.42	Картометрический	1.00	-
12	377302.51	2199865.67	Картометрический	1.00	-
13	377292.20	2199767.66	Картометрический	1.00	-
14	377295.90	2199764.88	Картометрический	1.00	-
5	377429.28	2199750.47	Картометрический	1.00	-
3. Сведения о характерных точках части (частей) границы объекта					
Обозначение характерных точек части границы	Координаты, м		Метод определения координат характерной точки	Средняя квадратическая погрешность положения характерной точки (Mt), м	Описание обозначения точки на местности (при наличии)
	X	Y			
1	2	3	4	5	6
Часть №					
-	-	-	-	-	-

План границ объекта



Масштаб 1:10000

Используемые условные знаки и обозначения:



границы территориальной зоны

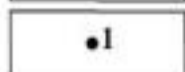

характерная точка границ территориальной зоны

Заместитель руководителя БУВО «Нормативно-проектный центр»

Подпись  А.В. Ромашов Дата « 02 » марта 2021 г.

Место для оттиска печати (при наличии) лица, составившего описание местоположения границ объекта



Приложение № 2
к правилам землепользования и застройки
Меловатского сельского поселения
Калачеевского муниципального района
Воронежской области

**СВЕДЕНИЯ О ГРАНИЦАХ ТЕРРИТОРИАЛЬНЫХ ЗОН,
СОДЕРЖАЩИЕ ГРАФИЧЕСКОЕ ОПИСАНИЕ МЕСТОПОЛОЖЕНИЯ
ГРАНИЦ ТЕРРИТОРИАЛЬНЫХ ЗОН, ПЕРЕЧЕНЬ КООРДИНАТ
ХАРАКТЕРНЫХ ТОЧЕК ГРАНИЦ ТЕРРИТОРИАЛЬНЫХ ЗОН
ХУТОРА МОРОЗОВ**

ОПИСАНИЕ МЕСТОПОЛОЖЕНИЯ ГРАНИЦ

Зона застройки индивидуальными жилыми домами хутора Морозов – Ж1/2

(наименование объекта, местоположение границ которого описано
(далее - объект))

Раздел 1

Сведения об объекте		
№ п/п	Характеристики объекта	Описание характеристик
1	2	3
1	Местоположение объекта	Воронежская область, Калачеевский муниципальный район, Меловатское сельское поселение, хутор Морозов
2	Площадь объекта \pm величина погрешности определения площади ($P \pm \Delta P$)	460234 +/- 11872 м ²
3	Иные характеристики объекта	-

Раздел 2

Сведения о местоположении границ объекта					
1. Система координат: МСК - 36, зона 2					
2. Сведения о характерных точках границ объекта					
Обозначение характерных точек границ	Координаты, м		Метод определения координат характерной точки	Средняя квадратическая погрешность положения характерной точки (Mt), м	Описание обозначения точки на местности (при наличии)
	X	Y			
1	2	3	4	5	6
1	374014.57	2202044.58	Картометрический	5.00	-
2	374012.11	2202186.93	Картометрический	5.00	-
3	373957.29	2202432.15	Аналитический	0.30	-
4	373922.85	2202460.31	Аналитический	0.30	-
5	373922.58	2202474.41	Аналитический	0.30	-
6	373886.35	2202471.69	Аналитический	0.50	-
7	373821.85	2202471.58	Аналитический	0.50	-
8	373629.67	2202467.94	Аналитический	0.50	-
9	373476.88	2202461.26	Аналитический	0.50	-
10	373362.87	2202455.59	Аналитический	0.50	-
11	372997.94	2202443.16	Аналитический	0.50	-
12	372874.21	2202440.34	Картометрический	1.00	-
13	372843.67	2202440.19	Картометрический	1.00	-
14	372805.91	2202443.21	Картометрический	1.00	-
15	372765.16	2202449.87	Картометрический	1.00	-
16	372729.95	2202454.92	Аналитический	0.50	-
17	372702.21	2202247.94	Картометрический	1.00	-
18	372907.47	2202147.00	Картометрический	1.00	-
19	372911.90	2201922.92	Картометрический	5.00	-
20	372987.53	2201988.15	Картометрический	1.00	-
21	373054.71	2202042.13	Картометрический	1.00	-
22	373121.54	2202089.60	Картометрический	1.00	-
23	373186.88	2202100.55	Картометрический	1.00	-
24	373252.93	2202096.01	Картометрический	1.00	-
25	373271.76	2202108.28	Картометрический	1.00	-
26	373306.71	2202111.29	Картометрический	1.00	-
27	373385.56	2202086.45	Картометрический	1.00	-
28	373423.15	2202080.49	Картометрический	1.00	-
29	373457.52	2202089.49	Картометрический	1.00	-
30	373531.09	2202153.06	Картометрический	1.00	-
31	373597.04	2202190.52	Картометрический	1.00	-
32	373657.52	2202191.40	Картометрический	1.00	-
33	373700.45	2202162.03	Картометрический	1.00	-



1	2	3	4	5	6
34	373760.51	2202088.91	Картометрический	1.00	-
35	373818.45	2202058.75	Картометрический	1.00	-
36	373863.30	2202033.91	Картометрический	1.00	-
37	373894.41	2202025.86	Картометрический	1.00	-
38	373938.31	2202033.00	Картометрический	1.00	-
1	374014.57	2202044.58	Картометрический	5.00	-
39	372840.92	2202458.69	Аналитический	0.50	-
40	372836.41	2202573.30	Картометрический	1.00	-
41	372778.87	2202575.66	Картометрический	1.00	-
42	372769.02	2202467.92	Картометрический	1.00	-
43	372804.55	2202461.66	Картометрический	1.00	-
39	372840.92	2202458.69	Аналитический	0.50	-
3. Сведения о характерных точках части (частей) границы объекта					
Обозначение характерных точек части границы	Координаты, м		Метод определения координат характерной точки	Средняя квадратическая погрешность положения характерной точки (Mt), м	Описание обозначения точки на местности (при наличии)
	X	Y			
1	2	3	4	5	6
Часть №					
-	-	-	-	-	-

План границ объекта



Масштаб 1:5000

Используемые условные знаки и обозначения:

- | | |
|---|---|
|  | границы территориальной зоны |
|  | характерная точка границ территориальной зоны |

Заместитель руководителя БУВНО «Нормативно-проектный центр»

Подпись  А.В. Ромашов Дата « 02 » марта 2021 г.

Место для оттиска печати (или ланчона) лица, составившего описание местоположения границ объекта



ОПИСАНИЕ МЕСТОПОЛОЖЕНИЯ ГРАНИЦ

Зона улиц, дорог, инженерной и транспортной инфраструктуры
хутора Морозов – ИТ1/2

(наименование объекта, местоположение границ которого описано
(далее - объект)

Раздел 1

Сведения об объекте		
№ п/п	Характеристики объекта	Описание характеристик
1	2	3
1	Местоположение объекта	Воронежская область, Калачеевский муниципальный район, Меловатское сельское поселение, хутор Морозов
2	Площадь объекта \pm величина погрешности определения площади ($P \pm \Delta P$)	2148 +/- 162 м ²
3	Иные характеристики объекта	-

Раздел 2

Сведения о местоположении границ объекта					
1. Система координат: МСК - 36, зона 2					
2. Сведения о характерных точках границ объекта					
Обозначение характерных точек границ	Координаты, м		Метод определения координат характерной точки	Средняя квадратическая погрешность положения характерной точки (Mt), м	Описание обозначения точки на местности (при наличии)
	X	Y			
1	2	3	4	5	6
1	372843.67	2202440.19	Аналитический	0.50	-
2	372840.92	2202458.69	Аналитический	0.50	-
3	372804.55	2202461.66	Картометрический	1.00	-
4	372769.02	2202467.92	Картометрический	1.00	-
5	372730.47	2202477.49	Аналитический	0.50	-
6	372729.95	2202454.92	Аналитический	0.50	-
7	372765.16	2202449.87	Картометрический	1.00	-
8	372805.91	2202443.21	Картометрический	1.00	-
1	372843.67	2202440.19	Аналитический	0.50	-
3. Сведения о характерных точках части (частей) границы объекта					
Обозначение характерных точек части границы	Координаты, м		Метод определения координат характерной точки	Средняя квадратическая погрешность положения характерной точки (Mt), м	Описание обозначения точки на местности (при наличии)
	X	Y			
1	2	3	4	5	6
Часть №					
-	-	-	-	-	-

План границ объекта



Масштаб 1:2000

Используемые условные знаки и обозначения:



границы территориальной зоны

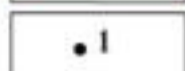

характерная точка границ территориальной зоны

Заместитель руководителя БУВО «Нормативно-проектный центр»

Подпись  А.В. Ромашов Дата « 02 » _____ марта _____ 2021 г.

Место для оттиска печати (при наличии) лица, составившего описание местоположения границ объекта



ОПИСАНИЕ МЕСТОПОЛОЖЕНИЯ ГРАНИЦ

Зона сельскохозяйственного использования в границах населенного пункта
хутора Морозов – СХ1/2

(наименование объекта, местоположение границ которого описано
(далее - объект)

Раздел 1

Сведения об объекте		
№ п/п	Характеристики объекта	Описание характеристик
1	2	3
1	Местоположение объекта	Воронежская область, Калачеевский муниципальный район, Меловатское сельское поселение, хутор Морозов
2	Площадь объекта \pm величина погрешности определения площади ($P \pm \Delta P$)	264596 +/- 9002 м ²
3	Иные характеристики объекта	-

Сведения о местоположении границ объекта					
1. Система координат: МСК - 36, зона 2					
2. Сведения о характерных точках границ объекта					
Обозначение характерных точек границ	Координаты, м		Метод определения координат характерной точки	Средняя квадратическая погрешность положения характерной точки (Mt), м	Описание обозначения точки на местности (при наличии)
	X	Y			
1	2	3	4	5	6
1	372911.90	2201922.92	Картометрический	5.00	-
2	372907.47	2202147.00	Картометрический	1.00	-
3	372702.21	2202247.94	Картометрический	1.00	-
4	372729.95	2202454.92	Аналитический	0.50	-
5	372722.89	2202455.93	Аналитический	0.50	-
6	372704.80	2202461.70	Аналитический	0.50	-
7	372672.39	2202485.16	Аналитический	0.50	-
8	372609.61	2202530.50	Аналитический	0.50	-
9	372587.28	2202544.29	Аналитический	0.50	-
10	372546.22	2202566.68	Аналитический	0.50	-
11	372276.30	2202685.85	Аналитический	0.50	-
12	372229.07	2202705.48	Аналитический	0.50	-
13	372193.17	2202718.96	Аналитический	0.50	-
14	372152.93	2202729.32	Аналитический	0.50	-
15	372105.28	2202741.25	Аналитический	0.50	-
16	372074.19	2202666.23	Картометрический	1.00	-
17	371972.61	2202660.87	Картометрический	1.00	-
18	371971.11	2202423.21	Картометрический	1.00	-
19	372198.57	2202411.69	Картометрический	1.00	-
20	372364.87	2202400.49	Картометрический	1.00	-
21	372388.02	2202386.52	Картометрический	1.00	-
22	372367.51	2202351.35	Картометрический	1.00	-
23	372360.49	2202319.84	Картометрический	1.00	-
24	372362.74	2202306.02	Картометрический	1.00	-
25	372367.03	2202287.39	Картометрический	1.00	-
26	372376.39	2202272.16	Картометрический	1.00	-
27	372393.34	2202263.73	Картометрический	1.00	-
28	372475.46	2202263.12	Картометрический	1.00	-
29	372476.43	2202223.29	Картометрический	1.00	-
30	372496.73	2202169.55	Картометрический	1.00	-
31	372672.40	2202219.15	Картометрический	1.00	-
32	372704.03	2202230.01	Картометрический	1.00	-
33	372725.67	2202219.83	Картометрический	1.00	-

1	2	3	4	5	6
34	372746.40	2202204.12	Картометрический	1.00	-
35	372766.84	2202173.92	Картометрический	1.00	-
36	372784.37	2202103.18	Картометрический	1.00	-
37	372798.94	2202105.88	Картометрический	1.00	-
38	372832.20	2201942.40	Картометрический	1.00	-
39	372865.97	2201924.39	Картометрический	1.00	-
40	372908.53	2201920.01	Картометрический	1.00	-
1	372911.90	2201922.92	Картометрический	1.00	-
41	372769.02	2202467.92	Картометрический	1.00	-
42	372778.87	2202575.66	Картометрический	1.00	-
43	372836.41	2202573.30	Картометрический	1.00	-
44	372834.45	2202628.09	Картометрический	1.00	-
45	372749.27	2202622.10	Картометрический	1.00	-
46	372730.47	2202477.49	Картометрический	1.00	-
41	372769.02	2202467.92	Картометрический	1.00	-

3. Сведения о характерных точках части (частей) границы объекта

Обозначение характерных точек части границы	Координаты, м		Метод определения координат характерной точки	Средняя квадратическая погрешность положения характерной точки (Mt), м	Описание обозначения точки на местности (при наличии)
	X	Y			
1	2	3	4	5	6
Часть №					
-	-	-	-	-	-

План границ объекта

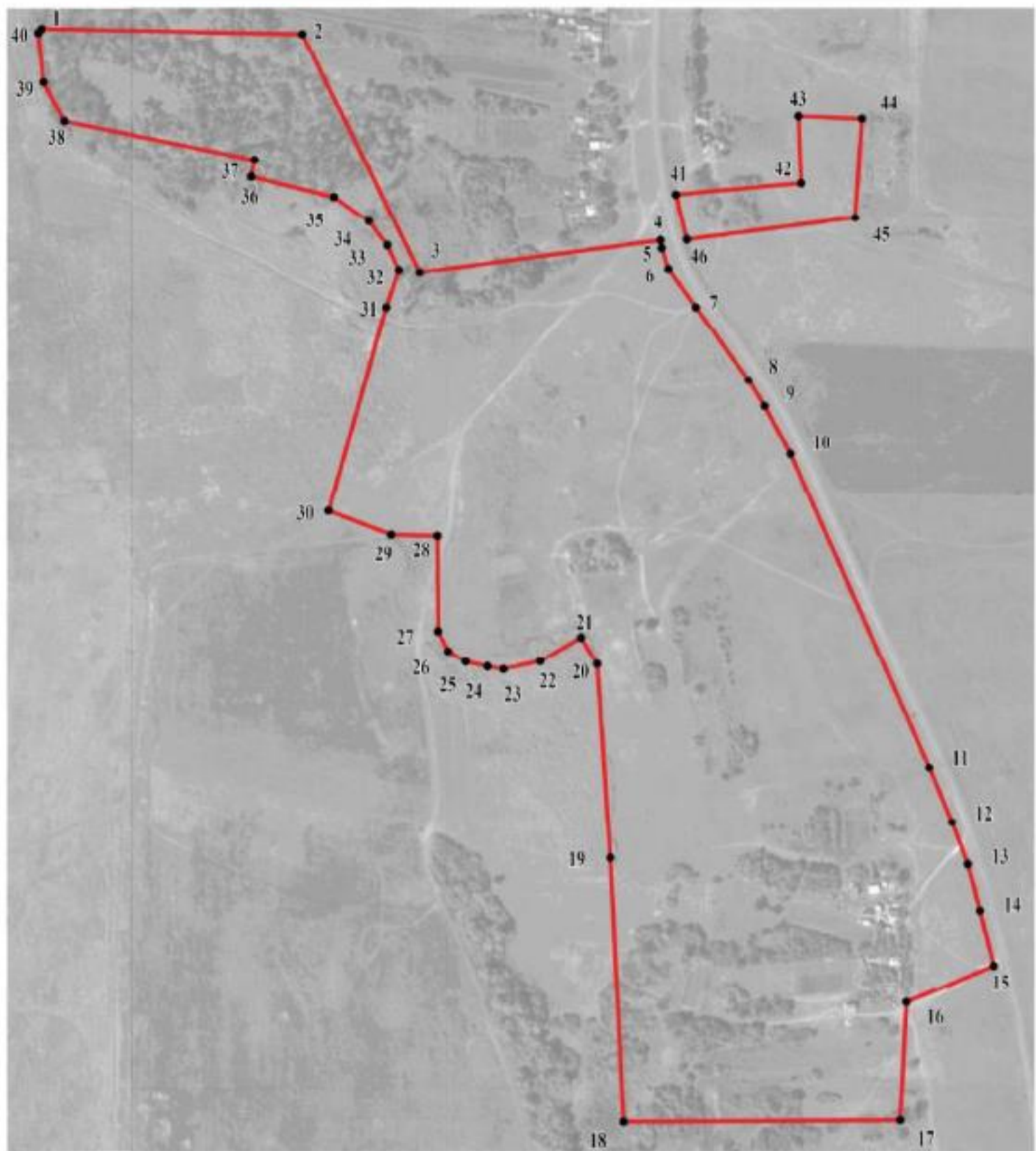

Масштаб 1:5000

Используемые условные знаки и обозначения:

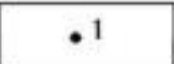
	границы территориальной зоны
	характерная точка границ территориальной зоны

Заместитель руководителя БУВО «Нормативно-проектный центр»

Подпись  А.В. Ромашов Дата « 02 » марта 2021 г.

Место для оттиска печати (при наличии) лица, составившего описание местоположения границ объекта



ОПИСАНИЕ МЕСТОПОЛОЖЕНИЯ ГРАНИЦ

Зона ритуальных объектов хутора Морозов – СН1/2

(наименование объекта, местоположение границ которого описано
(далее - объект)

Раздел 1

Сведения об объекте		
№ п/п	Характеристики объекта	Описание характеристик
1	2	3
1	Местоположение объекта	Воронежская область, Калачеевский муниципальный район, Меловатское сельское поселение, хутор Морозов
2	Площадь объекта \pm величина погрешности определения площади ($P \pm \Delta P$)	3523 +/- 208 м ²
3	Иные характеристики объекта	-

Раздел 2

Сведения о местоположении границ объекта					
1. Система координат: МСК - 36, зона 2					
2. Сведения о характерных точках границ объекта					
Обозначение характерных точек границ	Координаты, м		Метод определения координат характерной точки	Средняя квадратическая погрешность положения характерной точки (Mt), м	Описание обозначения точки на местности (при наличии)
	X	Y			
1	2	3	4	5	6
1	372834.45	2202628.09	Картометрический	1.00	-
2	372832.56	2202670.94	Картометрический	1.00	-
3	372754.99	2202666.08	Картометрический	1.00	-
4	372749.27	2202622.10	Картометрический	1.00	-
1	372834.45	2202628.09	Картометрический	1.00	-
3. Сведения о характерных точках части (частей) границы объекта					
Обозначение характерных точек части границы	Координаты, м		Метод определения координат характерной точки	Средняя квадратическая погрешность положения характерной точки (Mt), м	Описание обозначения точки на местности (при наличии)
	X	Y			
1	2	3	4	5	6
Часть №					
-	-	-	-	-	-

План границ объекта



Масштаб 1:2000

Используемые условные знаки и обозначения:



границы территориальной зоны

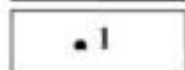

характерная точка границ территориальной зоны

Заместитель руководителя БУВО «Нормативно-проектный центр»

Подпись  А.В. Ромашов Дата « 02 » марта 2021 г.

Место для оттиска печати (при наличии) лица, составившего описание местоположения границ объекта



Приложение № 3
к правилам землепользования и застройки
Меловатского сельского поселения
Калачеевского муниципального района
Воронежской области

**СВЕДЕНИЯ О ГРАНИЦАХ ТЕРРИТОРИАЛЬНЫХ ЗОН,
СОДЕРЖАЩИЕ ГРАФИЧЕСКОЕ ОПИСАНИЕ МЕСТОПОЛОЖЕНИЯ
ГРАНИЦ ТЕРРИТОРИАЛЬНЫХ ЗОН, ПЕРЕЧЕНЬ КООРДИНАТ
ХАРАКТЕРНЫХ ТОЧЕК ГРАНИЦ ТЕРРИТОРИАЛЬНЫХ ЗОН
СЕЛА ПОПАСНОЕ**

ОПИСАНИЕ МЕСТОПОЛОЖЕНИЯ ГРАНИЦ

Зона застройки индивидуальными жилыми домами села Попасное – Ж1/3

 (наименование объекта, местоположение границ которого описано
 (далее - объект)

Раздел 1

Сведения об объекте		
№ п/п	Характеристики объекта	Описание характеристик
1	2	3
1	Местоположение объекта	Воронежская область, Калачеевский муниципальный район, Меловатское сельское поселение, село Попасное
2	Площадь объекта \pm величина погрешности определения площади ($P \pm \text{Дельта } P$)	1226118 +/- 3876 м ²
3	Иные характеристики объекта	-

Раздел 2

Сведения о местоположении границ объекта					
1. Система координат: МСК - 36, зона 2					
2. Сведения о характерных точках границ объекта					
Обозначение характерных точек границ	Координаты, м		Метод определения координат характерной точки	Средняя квадратическая погрешность положения характерной точки (Mt), м	Описание обозначения точки на местности (при наличии)
	X	Y			
1	2	3	4	5	6
1	382672.78	2190884.62	Картометрический	1.00	-
2	382749.79	2190991.69	Картометрический	1.00	-
3	382715.67	2191039.07	Картометрический	1.00	-
4	382726.06	2191184.41	Картометрический	1.00	-
5	382700.49	2191220.22	Картометрический	1.00	-
6	382696.71	2191243.13	Картометрический	1.00	-
7	382817.19	2191277.87	Картометрический	1.00	-
8	382796.89	2191403.07	Картометрический	1.00	-
9	382828.07	2191410.79	Картометрический	1.00	-
10	382797.25	2191519.85	Картометрический	1.00	-
11	382771.64	2191514.38	Аналитический	0.10	-
12	382748.56	2191508.01	Аналитический	0.10	-
13	382713.26	2191634.95	Картометрический	1.00	-
14	382612.18	2191615.56	Картометрический	1.00	-
15	382586.10	2191818.59	Картометрический	1.00	-
16	382754.10	2191853.51	Картометрический	1.00	-
17	382759.99	2191861.51	Картометрический	1.00	-
18	382731.99	2191965.25	Картометрический	1.00	-
19	382679.96	2192134.98	Картометрический	1.00	-
20	382675.00	2192137.07	Картометрический	1.00	-
21	382668.48	2192162.65	Картометрический	1.00	-
22	382670.60	2192168.34	Картометрический	1.00	-
23	382591.89	2192439.37	Картометрический	1.00	-
24	382525.70	2192665.16	Картометрический	1.00	-
25	382415.02	2193045.35	Картометрический	1.00	-
26	382398.72	2193107.28	Картометрический	1.00	-
27	382387.96	2193153.22	Картометрический	1.00	-
28	382364.50	2193265.72	Картометрический	1.00	-
29	382361.57	2193265.01	Картометрический	1.00	-
30	382229.59	2193206.30	Картометрический	1.00	-
31	382246.63	2193135.49	Картометрический	1.00	-
32	382135.79	2193104.60	Картометрический	1.00	-
33	382204.73	2192646.95	Картометрический	1.00	-

1	2	3	4	5	6
34	382081.28	2192585.44	Картометрический	1.00	-
35	382120.83	2192487.08	Картометрический	1.00	-
36	382231.99	2192560.56	Картометрический	1.00	-
37	382349.90	2192232.53	Картометрический	1.00	-
38	382317.95	2192220.25	Аналитический	0.10	-
39	382329.41	2192197.37	Аналитический	0.10	-
40	382340.42	2192177.02	Аналитический	0.10	-
41	382349.57	2192158.28	Аналитический	0.10	-
42	382373.05	2192168.14	Картометрический	1.00	-
43	382407.04	2192073.60	Картометрический	1.00	-
44	382415.76	2191853.26	Картометрический	1.00	-
45	382384.47	2191793.90	Картометрический	1.00	-
46	382432.43	2191148.68	Картометрический	1.00	-
47	382396.60	2191144.10	Картометрический	1.00	-
48	382314.85	2191164.87	Картометрический	1.00	-
49	382123.50	2191994.33	Картометрический	1.00	-
50	382058.75	2192071.29	Картометрический	1.00	-
51	381952.00	2192375.48	Картометрический	1.00	-
52	382023.14	2192422.51	Картометрический	1.00	-
53	381963.94	2192517.81	Картометрический	1.00	-
54	381902.69	2192465.66	Картометрический	1.00	-
55	381872.87	2192392.47	Картометрический	1.00	-
56	381890.75	2192380.76	Картометрический	1.00	-
57	381873.15	2192360.25	Картометрический	1.00	-
58	381878.33	2192349.28	Картометрический	1.00	-
59	381806.01	2192295.20	Картометрический	1.00	-
60	381769.51	2192306.74	Картометрический	1.00	-
61	381743.25	2192309.04	Картометрический	1.00	-
62	381733.98	2192304.71	Картометрический	1.00	-
63	381739.15	2192294.59	Картометрический	1.00	-
64	381740.12	2192280.18	Картометрический	1.00	-
65	381735.07	2192276.74	Картометрический	1.00	-
66	381711.31	2192283.31	Картометрический	1.00	-
67	381707.97	2192278.19	Картометрический	1.00	-
68	381706.43	2192261.22	Картометрический	1.00	-
69	381586.18	2192171.09	Картометрический	1.00	-
70	381601.74	2192135.63	Картометрический	1.00	-
71	381626.68	2192091.76	Картометрический	1.00	-
72	381663.39	2192057.34	Картометрический	1.00	-
73	381690.59	2192044.87	Картометрический	1.00	-
74	381813.27	2192074.60	Картометрический	1.00	-
75	381998.54	2191289.47	Картометрический	1.00	-
76	381911.97	2191258.39	Картометрический	1.00	-
77	381933.90	2191189.74	Картометрический	1.00	-
78	381825.70	2191117.84	Картометрический	1.00	-
79	381876.83	2191003.68	Картометрический	1.00	-

1	2	3	4	5	6
80	381836.62	2190955.83	Картометрический	1.00	-
81	381874.08	2190932.43	Картометрический	1.00	-
82	381910.82	2190894.61	Картометрический	1.00	-
83	381982.30	2190852.02	Картометрический	1.00	-
84	381999.24	2190851.33	Картометрический	1.00	-
85	382032.02	2190877.91	Картометрический	1.00	-
86	382073.03	2190930.01	Картометрический	1.00	-
87	382089.85	2190942.03	Картометрический	1.00	-
88	382110.97	2190947.31	Картометрический	1.00	-
89	382132.27	2190932.25	Картометрический	1.00	-
90	382150.13	2190923.08	Картометрический	1.00	-
91	382167.07	2190921.54	Картометрический	1.00	-
92	382174.63	2190928.39	Картометрический	1.00	-
93	382171.10	2190944.47	Картометрический	1.00	-
94	382135.40	2190961.10	Картометрический	1.00	-
95	382133.62	2190970.41	Картометрический	1.00	-
96	382156.31	2190989.27	Картометрический	1.00	-
97	382156.26	2190994.36	Картометрический	1.00	-
98	382128.28	2190999.19	Картометрический	1.00	-
99	382122.29	2191006.77	Картометрический	1.00	-
100	382123.05	2191016.95	Картометрический	1.00	-
101	382131.43	2191025.51	Картометрический	1.00	-
102	382189.14	2191009.92	Картометрический	1.00	-
103	382204.35	2191012.61	Картометрический	1.00	-
104	382213.57	2191022.86	Картометрический	1.00	-
105	382220.98	2191046.67	Картометрический	1.00	-
106	382236.99	2191054.45	Картометрический	1.00	-
107	382275.86	2191062.44	Аналитический	0.10	-
108	382290.29	2191058.33	Аналитический	0.10	-
109	382302.23	2191048.26	Картометрический	1.00	-
110	382304.17	2191020.30	Картометрический	1.00	-
111	382300.17	2190993.98	Картометрический	1.00	-
112	382302.79	2190985.53	Картометрический	1.00	-
113	382309.58	2190983.89	Картометрический	1.00	-
114	382353.52	2190991.93	Картометрический	1.00	-
115	382360.23	2190999.62	Картометрический	1.00	-
116	382366.73	2191030.20	Картометрический	1.00	-
117	382371.78	2191032.79	Картометрический	1.00	-
118	382384.62	2191016.80	Картометрический	1.00	-
119	382393.35	2190987.20	Картометрический	1.00	-
120	382400.15	2190984.72	Картометрический	1.00	-
121	382415.38	2190985.71	Картометрический	1.00	-
122	382418.72	2190990.83	Картометрический	1.00	-
123	382407.53	2191011.07	Картометрический	1.00	-
124	382406.58	2191022.93	Картометрический	1.00	-
125	382410.78	2191026.36	Картометрический	1.00	-

1	2	3	4	5	6
126	382513.71	2190970.50	Картометрический	1.00	-
127	382525.54	2190973.15	Картометрический	1.00	-
128	382532.22	2190983.39	Картометрический	1.00	-
129	382534.70	2190989.34	Картометрический	1.00	-
130	382550.82	2190986.10	Картометрический	1.00	-
131	382570.38	2190976.10	Картометрический	1.00	-
132	382577.97	2190978.72	Картометрический	1.00	-
133	382587.18	2190989.82	Картометрический	1.00	-
134	382616.25	2190980.39	Аналитический	0.10	-
135	382658.50	2190966.74	Картометрический	1.00	-
136	382662.81	2190957.45	Картометрический	1.00	-
137	382657.88	2190941.29	Картометрический	1.00	-
138	382665.88	2190898.12	Картометрический	1.00	-
1	382672.78	2190884.62	Картометрический	1.00	-
139	382087.84	2192740.21	Картометрический	1.00	-
140	382039.67	2192979.44	Картометрический	1.00	-
141	381903.81	2192967.46	Картометрический	1.00	-
142	381906.85	2192946.44	Картометрический	1.00	-
143	381914.66	2192925.32	Картометрический	1.00	-
144	381935.03	2192919.57	Картометрический	1.00	-
145	381945.27	2192909.49	Картометрический	1.00	-
146	381944.52	2192899.31	Картометрический	1.00	-
147	381921.75	2192889.77	Картометрический	1.00	-
148	381896.39	2192885.30	Картометрический	1.00	-
149	381888.83	2192879.30	Картометрический	1.00	-
150	381892.30	2192870.00	Картометрический	1.00	-
151	381914.54	2192843.92	Картометрический	1.00	-
152	381916.32	2192834.61	Картометрический	1.00	-
153	381899.82	2192786.13	Картометрический	1.00	-
154	381897.43	2192769.15	Картометрический	1.00	-
155	381899.29	2192750.60	Картометрический	1.00	-
156	381934.80	2192699.20	Картометрический	1.00	-
139	382087.84	2192740.21	Картометрический	1.00	-

3. Сведения о характерных точках части (частей) границы объекта

Обозначение характерных точек части границы	Координаты, м		Метод определения координат характерной точки	Средняя квадратическая погрешность положения характерной точки (Mt), м	Описание обозначения точки на местности (при наличии)
	X	Y			
1	2	3	4	5	6
Часть №					
-	-	-	-	-	-

ОПИСАНИЕ МЕСТОПОЛОЖЕНИЯ ГРАНИЦ

Общественно-деловая зона села Попасное – ОД/З

(наименование объекта, местоположение границ которого описано
(далее - объект))

Раздел 1

Сведения об объекте		
№ п/п	Характеристики объекта	Описание характеристик
1	2	3
1	Местоположение объекта	Воронежская область, Калачеевский муниципальный район, Меловатское сельское поселение, село Попасное
2	Площадь объекта \pm величина погрешности определения площади ($P \pm \text{Дельта } P$)	40149 +/- 701 м ²
3	Иные характеристики объекта	-

Раздел 2

Сведения о местоположении границ объекта					
1. Система координат: МСК - 36, зона 2					
2. Сведения о характерных точках границ объекта					
Обозначение характерных точек границ	Координаты, м		Метод определения координат характерной точки	Средняя квадратическая погрешность положения характерной точки (Mt), м	Описание обозначения точки на местности (при наличии)
	X	Y			
1	2	3	4	5	6
1	382819.67	2191655.37	Картометрический	1.00	-
2	382786.04	2191778.30	Картометрический	1.00	-
3	382771.17	2191824.19	Картометрический	1.00	-
4	382762.74	2191827.53	Картометрический	1.00	-
5	382754.10	2191853.51	Картометрический	1.00	-
6	382586.10	2191818.59	Картометрический	1.00	-
7	382612.18	2191615.56	Картометрический	1.00	-
8	382713.26	2191634.95	Картометрический	1.00	-
1	382819.67	2191655.37	Картометрический	1.00	-
3. Сведения о характерных точках части (частей) границы объекта					
Обозначение характерных точек части границы	Координаты, м		Метод определения координат характерной точки	Средняя квадратическая погрешность положения характерной точки (Mt), м	Описание обозначения точки на местности (при наличии)
	X	Y			
1	2	3	4	5	6
Часть №					
-	-	-	-	-	-

План границ объекта



Масштаб 1:2000

Используемые условные знаки и обозначения:

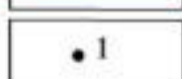
	границы территориальной зоны
	характерная точка границ территориальной зоны

Заместитель руководителя БУВО «Нормативно-проектный центр»

Подпись  А.В. Ромашов Дата « 02 » марта 2021 г.

Место для оттиска печати (при наличии) лица, составившего описание местоположения границ объекта



ОПИСАНИЕ МЕСТОПОЛОЖЕНИЯ ГРАНИЦ

Зона улиц, дорог, инженерной и транспортной инфраструктуры
села Попасное – ИТ1/3

(наименование объекта, местоположение границ которого описано
(далее - объект)

Раздел 1

Сведения об объекте		
№ п/п	Характеристики объекта	Описание характеристик
1	2	3
1	Местоположение объекта	Воронежская область, Калачеевский муниципальный район, Меловатское сельское поселение, село Попасное
2	Площадь объекта \pm величина погрешности определения площади ($P \pm \text{Дельта } P$)	30787 +/- 614 м ²
3	Иные характеристики объекта	-

Сведения о местоположении границ объекта					
1. Система координат: МСК - 36, зона 2					
2. Сведения о характерных точках границ объекта					
Обозначение характерных точек границ	Координаты, м		Метод определения координат характерной точки	Средняя квадратическая погрешность положения характерной точки (Mt), м	Описание обозначения точки на местности (при наличии)
	X	Y			
1	2	3	4	5	6
1	382982.97	2191127.41	Картометрический	1.00	-
2	382808.23	2191736.91	Картометрический	1.00	-
3	382796.54	2191777.71	Картометрический	1.00	-
4	382778.36	2191841.11	Картометрический	1.00	-
5	382543.80	2192657.41	Картометрический	1.00	-
6	382436.16	2193014.88	Картометрический	1.00	-
7	382381.36	2193273.82	Картометрический	1.00	-
8	382361.57	2193265.01	Картометрический	1.00	-
9	382364.50	2193265.72	Картометрический	1.00	-
10	382387.96	2193153.22	Картометрический	1.00	-
11	382398.72	2193107.28	Картометрический	1.00	-
12	382415.02	2193045.35	Картометрический	1.00	-
13	382525.70	2192665.16	Картометрический	1.00	-
14	382591.89	2192439.37	Картометрический	1.00	-
15	382670.60	2192168.34	Картометрический	1.00	-
16	382668.48	2192162.65	Картометрический	1.00	-
17	382675.00	2192137.07	Картометрический	1.00	-
18	382679.96	2192134.98	Картометрический	1.00	-
19	382731.99	2191965.25	Картометрический	1.00	-
20	382759.99	2191861.51	Картометрический	1.00	-
21	382754.10	2191853.51	Картометрический	1.00	-
22	382762.74	2191827.53	Картометрический	1.00	-
23	382771.17	2191824.19	Картометрический	1.00	-
24	382786.04	2191778.30	Картометрический	1.00	-
25	382819.67	2191655.37	Картометрический	1.00	-
26	382853.48	2191531.85	Картометрический	1.00	-
27	382881.16	2191430.73	Картометрический	1.00	-
28	382878.36	2191427.74	Картометрический	1.00	-
29	382884.34	2191412.31	Картометрический	1.00	-
30	382887.38	2191414.10	Картометрический	1.00	-
31	382917.33	2191301.83	Картометрический	1.00	-
32	382911.90	2191299.50	Картометрический	1.00	-
33	382916.19	2191285.36	Картометрический	1.00	-

1	2	3	4	5	6
34	382922.49	2191286.33	Картометрический	1.00	-
35	382963.40	2191149.58	Картометрический	1.00	-
36	382956.42	2191145.68	Картометрический	1.00	-
37	382959.09	2191126.42	Картометрический	1.00	-
38	382969.43	2191126.05	Картометрический	1.00	-
1	382982.97	2191127.41	Картометрический	1.00	-
3. Сведения о характерных точках части (частей) границы объекта					
Обозначение характерных точек части границы	Координаты, м		Метод определения координат характерной точки	Средняя квадратическая погрешность положения характерной точки (Mt), м	Описание обозначения точки на местности (при наличии)
	X	Y			
1	2	3	4	5	6
Часть №					
-	-	-	-	-	-

Рис. 4

План границ области



Исключены условные знаки и обозначения:

границы территориальной зоны

картезианская точка граница территориальной зоны



Заместитель руководителя БУРЮ «Брянская-проектный центр»
 Подпись:  Даты « 02 » марта 2021 г.
 Место для печати (подпись, печать) _____, составившего именно этот документ в границах области

Масштаб 1:2000

ОПИСАНИЕ МЕСТОПОЛОЖЕНИЯ ГРАНИЦ

Зона сельскохозяйственного использования в границах населенного пункта
села Попасное – СХ1/3

(наименование объекта, местоположение границ которого описано
(далее - объект)

Раздел 1

Сведения об объекте		
№ п/п	Характеристики объекта	Описание характеристик
1	2	3
1	Местоположение объекта	Воронежская область, Калачеевский муниципальный район, Меловатское сельское поселение, село Попасное
2	Площадь объекта \pm величина погрешности определения площади ($P \pm \text{Дельта } P$)	765273 +/- 3062 м ²
3	Иные характеристики объекта	-

Сведения о местоположении границ объекта					
1. Система координат: МСК - 36, зона 2					
2. Сведения о характерных точках границ объекта					
Обозначение характерных точек границ	Координаты, м		Метод определения координат характерной точки	Средняя квадратическая погрешность положения характерной точки (Mt), м	Описание обозначения точки на местности (при наличии)
	X	Y			
1	2	3	4	5	6
1	382849.11	2190761.60	Аналитический	0.30	-
2	382960.98	2191031.40	Аналитический	0.30	-
3	382965.79	2191061.12	Аналитический	0.30	-
4	382962.94	2191095.86	Аналитический	0.30	-
5	382954.23	2191122.91	Аналитический	0.30	-
6	382959.62	2191123.75	Аналитический	0.30	-
7	382959.09	2191126.42	Картометрический	1.00	-
8	382956.42	2191145.68	Картометрический	1.00	-
9	382963.40	2191149.58	Картометрический	1.00	-
10	382922.49	2191286.33	Картометрический	1.00	-
11	382916.19	2191285.36	Картометрический	1.00	-
12	382911.90	2191299.50	Картометрический	1.00	-
13	382917.33	2191301.83	Картометрический	1.00	-
14	382887.38	2191414.10	Картометрический	1.00	-
15	382884.34	2191412.31	Картометрический	1.00	-
16	382878.36	2191427.74	Картометрический	1.00	-
17	382881.16	2191430.73	Картометрический	1.00	-
18	382853.48	2191531.85	Картометрический	1.00	-
19	382797.25	2191519.85	Картометрический	1.00	-
20	382828.07	2191410.79	Картометрический	1.00	-
21	382796.89	2191403.07	Картометрический	1.00	-
22	382817.19	2191277.87	Картометрический	1.00	-
23	382696.71	2191243.13	Картометрический	1.00	-
24	382700.49	2191220.22	Картометрический	1.00	-
25	382726.06	2191184.41	Картометрический	1.00	-
26	382715.67	2191039.07	Картометрический	1.00	-
27	382749.79	2190991.69	Картометрический	1.00	-
28	382672.78	2190884.62	Картометрический	1.00	-
29	382682.10	2190883.01	Картометрический	1.00	-
30	382694.75	2190889.06	Картометрический	1.00	-
31	382701.59	2190881.49	Картометрический	1.00	-
32	382703.39	2190868.79	Картометрический	1.00	-
33	382712.71	2190868.88	Картометрический	1.00	-

1	2	3	4	5	6
34	382721.08	2190879.13	Картометрический	1.00	-
35	382735.34	2190893.67	Картометрический	1.00	-
36	382756.55	2190888.78	Картометрический	1.00	-
37	382749.48	2190826.82	Картометрический	1.00	-
38	382707.46	2190672.86	Картометрический	1.00	-
39	382700.30	2190646.62	Аналитический	0.30	-
40	382723.09	2190672.86	Аналитический	0.30	-
41	382726.28	2190676.53	Аналитический	0.30	-
42	382757.43	2190695.47	Аналитический	0.30	-
43	382808.00	2190720.52	Аналитический	0.30	-
1	382849.11	2190761.60	Аналитический	0.30	-
44	382432.43	2191148.68	Картометрический	1.00	-
45	382384.47	2191793.90	Картометрический	1.00	-
46	382415.76	2191853.26	Картометрический	1.00	-
47	382407.04	2192073.60	Картометрический	1.00	-
48	382373.05	2192168.14	Картометрический	1.00	-
49	382349.57	2192158.28	Аналитический	0.10	-
50	382340.42	2192177.02	Аналитический	0.10	-
51	382329.41	2192197.37	Аналитический	0.10	-
52	382317.95	2192220.25	Аналитический	0.10	-
53	382349.90	2192232.53	Картометрический	1.00	-
54	382231.99	2192560.56	Картометрический	1.00	-
55	382120.83	2192487.08	Картометрический	1.00	-
56	382081.28	2192585.44	Картометрический	1.00	-
57	382204.73	2192646.95	Картометрический	1.00	-
58	382135.79	2193104.60	Картометрический	1.00	-
59	382246.63	2193135.49	Картометрический	1.00	-
60	382229.59	2193206.30	Картометрический	1.00	-
61	382146.03	2193207.16	Картометрический	1.00	-
62	382055.19	2193208.10	Картометрический	1.00	-
63	382052.57	2193122.44	Картометрический	1.00	-
64	381881.59	2193120.87	Картометрический	1.00	-
65	381903.81	2192967.46	Картометрический	1.00	-
66	382039.67	2192979.44	Картометрический	1.00	-
67	382087.84	2192740.21	Картометрический	1.00	-
68	381934.80	2192699.20	Картометрический	1.00	-
69	382024.50	2192569.37	Картометрический	1.00	-
70	381963.94	2192517.81	Картометрический	1.00	-
71	382023.14	2192422.51	Картометрический	1.00	-
72	381952.00	2192375.48	Картометрический	1.00	-
73	382058.75	2192071.29	Картометрический	1.00	-
74	382123.50	2191994.33	Картометрический	1.00	-
75	382314.85	2191164.87	Картометрический	1.00	-
76	382396.60	2191144.10	Картометрический	1.00	-
44	382432.43	2191148.68	Картометрический	1.00	-

1	2	3	4	5	6
77	381876.83	2191003.68	Картометрический	1.00	-
78	381825.70	2191117.84	Картометрический	1.00	-
79	381933.90	2191189.74	Картометрический	1.00	-
80	381911.97	2191258.39	Картометрический	1.00	-
81	381998.54	2191289.47	Картометрический	1.00	-
82	381813.27	2192074.60	Картометрический	1.00	-
83	381690.59	2192044.87	Картометрический	1.00	-
84	381624.77	2192021.37	Картометрический	1.00	-
85	381664.61	2191920.84	Картометрический	1.00	-
86	381709.08	2191721.54	Картометрический	1.00	-
87	381819.82	2191225.30	Картометрический	1.00	-
88	381820.02	2191202.41	Картометрический	1.00	-
89	381800.81	2191173.40	Картометрический	1.00	-
90	381598.77	2190953.65	Картометрический	1.00	-
91	381572.21	2190894.06	Картометрический	1.00	-
92	381621.06	2190921.63	Картометрический	1.00	-
77	381876.83	2191003.68	Картометрический	1.00	-

3. Сведения о характерных точках части (частей) границы объекта

Обозначение характерных точек части границы	Координаты, м		Метод определения координат характерной точки	Средняя квадратическая погрешность положения характерной точки (Mt), м	Описание обозначения точки на местности (при наличии)
	X	Y			
1	2	3	4	5	6
Часть №					
-	-	-	-	-	-

Раздел 4

План границ объекта

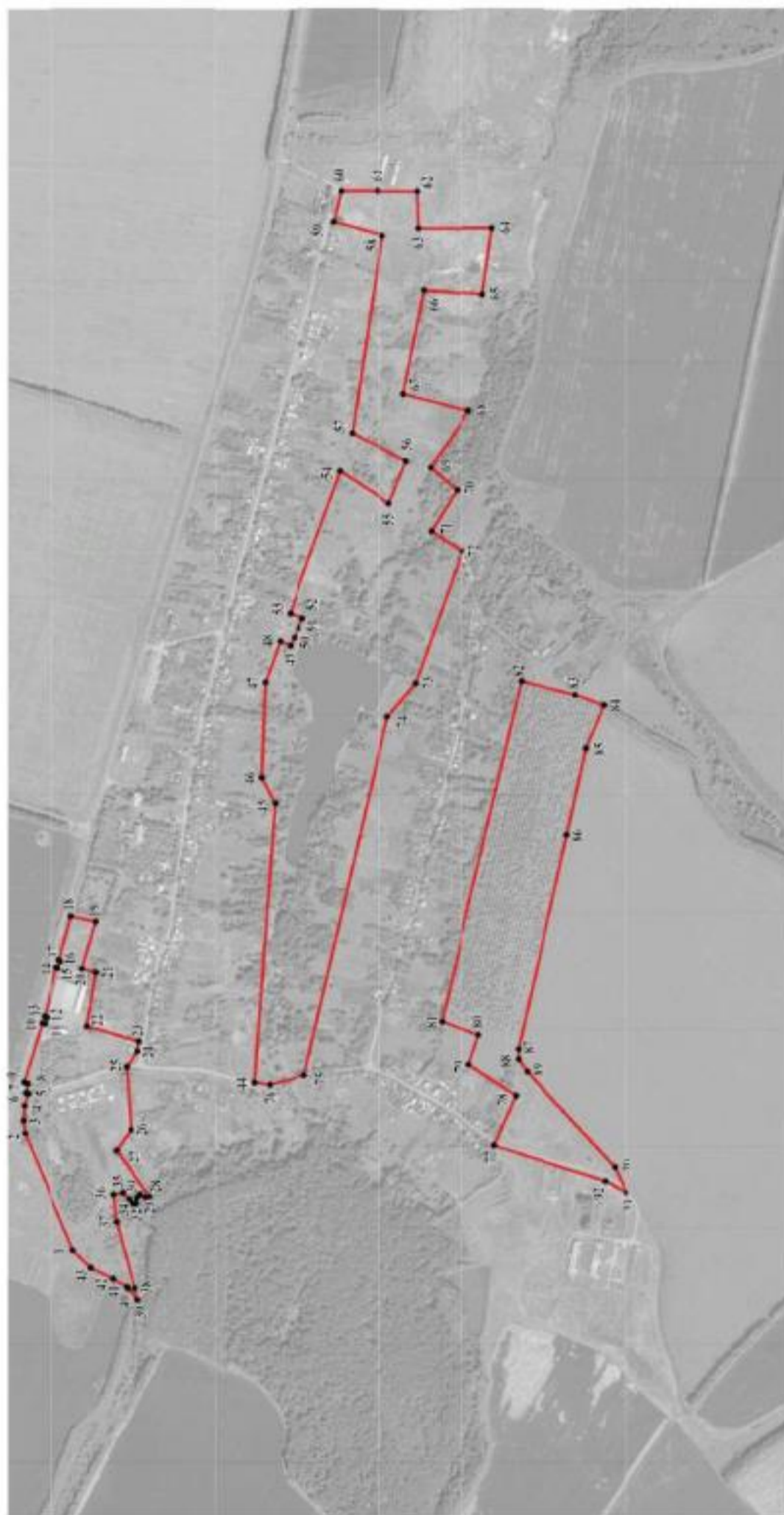

Масштаб 1:10000

Использование условные знаки и обозначения.

границы территориальной зоны

характерная точка грани территориальной зоны



Заместитель руководителя БУВНО «Нормативно-проектный центр»

Подпись: Дата от 02 марта 2021 г.

Место для оттиска печати (для публичной информации, составившего описание местоположения границ объекта



ОПИСАНИЕ МЕСТОПОЛОЖЕНИЯ ГРАНИЦ

Зона природных территорий и защитного озеленения села Попасное – Р1/3

 (наименование объекта, местоположение границ которого описано
 (далее - объект)

Раздел 1

Сведения об объекте		
№ п/п	Характеристики объекта	Описание характеристик
1	2	3
1	Местоположение объекта	Воронежская область, Калачеевский муниципальный район, Меловатское сельское поселение, село Попасное
2	Площадь объекта \pm величина погрешности определения площади ($P \pm \Delta P$)	6726 +/- 287 м ²
3	Иные характеристики объекта	-

Раздел 2

Сведения о местоположении границ объекта					
1. Система координат: МСК - 36, зона 2					
2. Сведения о характерных точках границ объекта					
Обозначение характерных точек границ	Координаты, м		Метод определения координат характерной точки	Средняя квадратическая погрешность положения характерной точки (Mt), м	Описание обозначения точки на местности (при наличии)
	X	Y			
1	2	3	4	5	6
1	382853.48	2191531.85	Картометрический	1.00	-
2	382819.67	2191655.37	Картометрический	1.00	-
3	382713.26	2191634.95	Картометрический	1.00	-
4	382748.56	2191508.01	Аналитический	0.10	-
5	382771.64	2191514.38	Аналитический	0.10	-
6	382797.25	2191519.85	Картометрический	1.00	-
1	382853.48	2191531.85	Картометрический	1.00	-
7	382836.20	2191539.13	Картометрический	1.00	-
8	382805.92	2191642.88	Картометрический	1.00	-
9	382739.63	2191624.58	Картометрический	1.00	-
10	382768.70	2191526.46	Картометрический	1.00	-
7	382836.20	2191539.13	Картометрический	1.00	-
3. Сведения о характерных точках части (частей) границы объекта					
Обозначение характерных точек части границы	Координаты, м		Метод определения координат характерной точки	Средняя квадратическая погрешность положения характерной точки (Mt), м	Описание обозначения точки на местности (при наличии)
	X	Y			
1	2	3	4	5	6
Часть №					
-	-	-	-	-	-

План границ объекта



Масштаб 1:2000

Используемые условные знаки и обозначения:

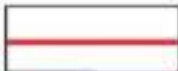
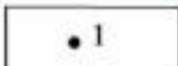
	границы территориальной зоны
	характерная точка границ территориальной зоны

Заместитель руководителя БУВО «Нормативно-проектный центр»

Подпись  А.В. Ромашов Дата « 02 » _____ марта 2021 г.

Место для оттиска печати (при наличии) лица, составившего описание местоположения границ объекта



ОПИСАНИЕ МЕСТОПОЛОЖЕНИЯ ГРАНИЦ

Зона ритуальных объектов села Попасное – СН1/3

(наименование объекта, местоположение границ которого описано
(далее - объект)

Раздел 1

Сведения об объекте		
№ п/п	Характеристики объекта	Описание характеристик
1	2	3
1	Местоположение объекта	Воронежская область, Калачеевский муниципальный район, Меловатское сельское поселение, село Попасное
2	Площадь объекта \pm величина погрешности определения площади ($P \pm \text{Дельта } P$)	7212 +/- 297 м ²
3	Иные характеристики объекта	-

Раздел 2

Сведения о местоположении границ объекта					
1. Система координат: МСК - 36, зона 2					
2. Сведения о характерных точках границ объекта					
Обозначение характерных точек границ	Координаты, м		Метод определения координат характерной точки	Средняя квадратическая погрешность положения характерной точки (Mt), м	Описание обозначения точки на местности (при наличии)
	X	Y			
1	2	3	4	5	6
1	382836.20	2191539.13	Картометрический	1.00	-
2	382805.92	2191642.88	Картометрический	1.00	-
3	382739.63	2191624.58	Картометрический	1.00	-
4	382768.70	2191526.46	Картометрический	1.00	-
1	382836.20	2191539.13	Картометрический	1.00	-
3. Сведения о характерных точках части (частей) границы объекта					
Обозначение характерных точек части границы	Координаты, м		Метод определения координат характерной точки	Средняя квадратическая погрешность положения характерной точки (Mt), м	Описание обозначения точки на местности (при наличии)
	X	Y			
1	2	3	4	5	6
Часть №					
-	-	-	-	-	-

План границ объекта



Масштаб 1:2000

Используемые условные знаки и обозначения:



границы территориальной зоны

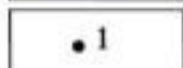

характерная точка границ территориальной зоны

Заместитель руководителя БУВО «Нормативно-проектный центр»

Подпись  А.В. Ромашов Дата « 02 » марта 2021 г.

Место для оттиска печати (при наличии) лица, составившего описание местоположения границ объекта



Приложение № 4
к правилам землепользования и застройки
Меловатского сельского поселения
Калачеевского муниципального района
Воронежской области

**СВЕДЕНИЯ О ГРАНИЦАХ ТЕРРИТОРИАЛЬНЫХ ЗОН,
СОДЕРЖАЩИЕ ГРАФИЧЕСКОЕ ОПИСАНИЕ МЕСТОПОЛОЖЕНИЯ
ГРАНИЦ ТЕРРИТОРИАЛЬНЫХ ЗОН, ПЕРЕЧЕНЬ КООРДИНАТ
ХАРАКТЕРНЫХ ТОЧЕК ГРАНИЦ ТЕРРИТОРИАЛЬНЫХ ЗОН
СЕЛА ЮНАКОВО**

ОПИСАНИЕ МЕСТОПОЛОЖЕНИЯ ГРАНИЦ

Зона застройки индивидуальными жилыми домами села Юнаково – Ж1/4

(наименование объекта, местоположение границ которого описано
(далее - объект)

Раздел 1

Сведения об объекте		
№ п/п	Характеристики объекта	Описание характеристик
1	2	3
1	Местоположение объекта	Воронежская область, Калачеевский муниципальный район, Меловатское сельское поселение, село Юнаково
2	Площадь объекта \pm величина погрешности определения площади ($P \pm \Delta P$)	982929 +/- 3470 м ²
3	Иные характеристики объекта	-

Раздел 2

Сведения о местоположении границ объекта					
1. Система координат: МСК - 36, зона 2					
2. Сведения о характерных точках границ объекта					
Обозначение характерных точек границ	Координаты, м		Метод определения координат характерной точки	Средняя квадратическая погрешность положения характерной точки (Mt), м	Описание обозначения точки на местности (при наличии)
	X	Y			
1	2	3	4	5	6
1	385214.96	2185882.34	Аналитический	0.30	-
2	385233.34	2185901.91	Аналитический	0.30	-
3	385228.79	2185918.79	Аналитический	0.30	-
4	385231.57	2185951.08	Аналитический	0.30	-
5	385224.39	2185973.00	Аналитический	0.30	-
6	385211.15	2186001.60	Аналитический	0.30	-
7	385171.53	2186038.20	Аналитический	0.30	-
8	385087.41	2186123.92	Аналитический	0.30	-
9	385086.90	2186124.39	Картометрический	1.00	-
10	385051.59	2186162.05	Картометрический	1.00	-
11	385029.24	2186223.92	Картометрический	1.00	-
12	385021.57	2186272.14	Картометрический	1.00	-
13	385019.58	2186333.18	Картометрический	1.00	-
14	385020.79	2186358.65	Картометрический	1.00	-
15	385012.83	2186377.16	Картометрический	1.00	-
16	384951.40	2186493.10	Картометрический	1.00	-
17	384946.70	2186608.38	Картометрический	1.00	-
18	384938.08	2186638.93	Картометрический	1.00	-
19	384918.20	2186684.21	Картометрический	1.00	-
20	384883.21	2186744.64	Картометрический	1.00	-
21	384870.55	2186787.68	Картометрический	1.00	-
22	384864.46	2186841.85	Картометрический	1.00	-
23	384853.71	2186873.04	Картометрический	1.00	-
24	384868.13	2186916.57	Картометрический	1.00	-
25	384863.57	2186934.30	Картометрический	1.00	-
26	384836.56	2186965.17	Картометрический	1.00	-
27	384777.72	2186942.72	Картометрический	1.00	-
28	384669.56	2187076.53	Картометрический	1.00	-
29	384618.10	2187051.55	Картометрический	1.00	-
30	384547.49	2187132.54	Картометрический	1.00	-
31	384540.45	2187211.23	Картометрический	1.00	-
32	384484.73	2187283.02	Картометрический	1.00	-

1	2	3	4	5	6
33	384456.66	2187273.75	Картометрический	1.00	-
34	384447.10	2187289.36	Картометрический	1.00	-
35	384459.49	2187315.39	Картометрический	1.00	-
36	384428.37	2187358.00	Картометрический	1.00	-
37	384365.27	2187343.08	Картометрический	1.00	-
38	384355.08	2187358.39	Картометрический	1.00	-
39	384404.71	2187392.29	Картометрический	1.00	-
40	384322.94	2187546.60	Картометрический	1.00	-
41	384337.40	2187559.22	Картометрический	1.00	-
42	384304.62	2187648.87	Картометрический	1.00	-
43	384247.24	2187700.73	Картометрический	1.00	-
44	384209.97	2187712.11	Картометрический	1.00	-
45	384163.08	2187729.92	Картометрический	1.00	-
46	384159.35	2187748.51	Картометрический	1.00	-
47	384150.85	2187750.05	Картометрический	1.00	-
48	384133.20	2187737.01	Картометрический	1.00	-
49	384122.02	2187736.79	Картометрический	1.00	-
50	384103.32	2187757.67	Картометрический	1.00	-
51	384083.31	2187741.18	Картометрический	1.00	-
52	384062.27	2187734.86	Картометрический	1.00	-
53	384048.56	2187743.94	Картометрический	1.00	-
54	384044.81	2187763.38	Картометрический	1.00	-
55	383955.41	2187790.74	Картометрический	1.00	-
56	383939.42	2187782.91	Картометрический	1.00	-
57	383921.94	2187759.79	Картометрический	1.00	-
58	383886.97	2187777.14	Картометрический	1.00	-
59	383854.91	2187767.40	Картометрический	1.00	-
60	383802.66	2187789.93	Картометрический	1.00	-
61	383764.42	2187801.49	Картометрический	1.00	-
62	383749.74	2187776.21	Картометрический	1.00	-
63	383719.33	2187802.16	Аналитический	0.10	-
64	383696.26	2187807.98	Картометрический	1.00	-
65	383652.65	2187807.64	Картометрический	1.00	-
66	383630.58	2187727.67	Картометрический	1.00	-
67	383602.57	2187730.53	Картометрический	1.00	-
68	383642.15	2187688.03	Картометрический	1.00	-
69	383765.40	2187546.72	Картометрический	1.00	-
70	383780.27	2187532.11	Картометрический	1.00	-
71	383795.05	2187515.10	Картометрический	1.00	-
72	383824.97	2187545.85	Картометрический	1.00	-
73	383845.76	2187567.22	Картометрический	1.00	-
74	383887.06	2187525.33	Картометрический	1.00	-
75	383971.19	2187440.00	Картометрический	1.00	-
76	384015.23	2187385.82	Картометрический	1.00	-

1	2	3	4	5	6
77	384024.69	2187374.18	Картометрический	1.00	-
78	384114.53	2187264.80	Картометрический	1.00	-
79	384158.25	2187286.77	Картометрический	1.00	-
80	384166.72	2187271.35	Картометрический	1.00	-
81	384185.65	2187237.70	Картометрический	1.00	-
82	384220.11	2187257.18	Картометрический	1.00	-
83	384306.01	2187306.63	Картометрический	1.00	-
84	384372.72	2187202.00	Картометрический	1.00	-
85	384301.60	2187163.41	Картометрический	1.00	-
86	384310.85	2187148.65	Картометрический	1.00	-
87	384249.63	2187115.09	Картометрический	1.00	-
88	384182.83	2187079.39	Картометрический	1.00	-
89	384178.69	2187071.80	Картометрический	1.00	-
90	384181.88	2187067.02	Картометрический	1.00	-
91	384168.87	2187058.25	Картометрический	1.00	-
92	384239.21	2186965.32	Картометрический	1.00	-
93	384263.58	2186935.27	Аналитический	0.30	-
94	384338.60	2186842.78	Картометрический	1.00	-
95	384441.76	2186907.08	Картометрический	1.00	-
96	384522.26	2186795.39	Картометрический	1.00	-
97	384432.42	2186727.08	Картометрический	1.00	-
98	384503.74	2186579.94	Картометрический	1.00	-
99	384525.85	2186512.96	Аналитический	0.30	-
100	384565.29	2186412.26	Картометрический	1.00	-
101	384745.11	2186413.47	Картометрический	1.00	-
102	384787.71	2186301.16	Картометрический	1.00	-
103	384734.37	2186287.25	Картометрический	1.00	-
104	384750.22	2186270.54	Аналитический	0.30	-
105	384781.85	2186237.22	Аналитический	0.30	-
106	384809.04	2186197.69	Аналитический	0.30	-
107	385030.71	2185875.31	Аналитический	0.30	-
108	385070.32	2185850.33	Аналитический	0.30	-
109	385160.07	2185822.94	Картометрический	1.00	-
110	385162.81	2185826.82	Картометрический	1.00	-
1	385214.96	2185882.34	Аналитический	0.30	-
111	385087.45	2187046.12	Картометрический	1.00	-
112	385117.99	2187087.39	Картометрический	1.00	-
113	385133.36	2187125.00	Картометрический	1.00	-
114	385134.29	2187165.73	Картометрический	1.00	-
115	385032.89	2187356.46	Картометрический	1.00	-
116	384986.73	2187402.26	Картометрический	1.00	-
117	384940.34	2187446.48	Картометрический	1.00	-
118	384874.24	2187400.55	Картометрический	1.00	-

1	2	3	4	5	6
119	384819.95	2187358.04	Картометрический	1.00	-
120	384703.08	2187484.24	Картометрический	1.00	-
121	384629.98	2187604.71	Картометрический	1.00	-
122	384624.78	2187613.28	Картометрический	1.00	-
123	384571.78	2187700.63	Картометрический	1.00	-
124	384500.23	2187803.49	Картометрический	1.00	-
125	384411.89	2187743.30	Картометрический	1.00	-
126	384393.56	2187690.55	Картометрический	1.00	-
127	384579.38	2187361.64	Картометрический	1.00	-
128	384691.10	2187288.49	Картометрический	1.00	-
129	384719.81	2187265.89	Картометрический	1.00	-
130	384731.55	2187142.54	Картометрический	1.00	-
131	384858.90	2186981.28	Картометрический	1.00	-
132	384896.64	2186930.66	Картометрический	1.00	-
133	384993.47	2187002.84	Картометрический	1.00	-
134	385021.71	2187031.34	Картометрический	1.00	-
135	385055.51	2187079.46	Картометрический	1.00	-
111	385087.45	2187046.12	Картометрический	1.00	-
136	384437.58	2187893.54	Картометрический	1.00	-
137	384332.76	2188003.42	Картометрический	1.00	-
138	384296.72	2187918.12	Картометрический	1.00	-
139	384367.57	2187838.29	Картометрический	1.00	-
136	384437.58	2187893.54	Картометрический	1.00	-
140	384203.19	2187802.75	Картометрический	1.00	-
141	384250.29	2187914.30	Картометрический	1.00	-
142	384270.80	2188060.20	Картометрический	1.00	-
143	384208.95	2188126.90	Картометрический	1.00	-
144	384176.63	2188090.68	Картометрический	1.00	-
145	384164.00	2188042.10	Картометрический	1.00	-
146	384170.71	2187938.93	Картометрический	1.00	-
147	384185.61	2187837.21	Картометрический	1.00	-
140	384203.19	2187802.75	Картометрический	1.00	-

3. Сведения о характерных точках части (частей) границы объекта

Обозначение характерных точек части границы	Координаты, м		Метод определения координат характерной точки	Средняя квадратическая погрешность положения характерной точки (Mt), м	Описание обозначения точки на местности (при наличии)
	X	Y			
1	2	3	4	5	6
Часть №					
-	-	-	-	-	-

Раздел 4

План границ объекта

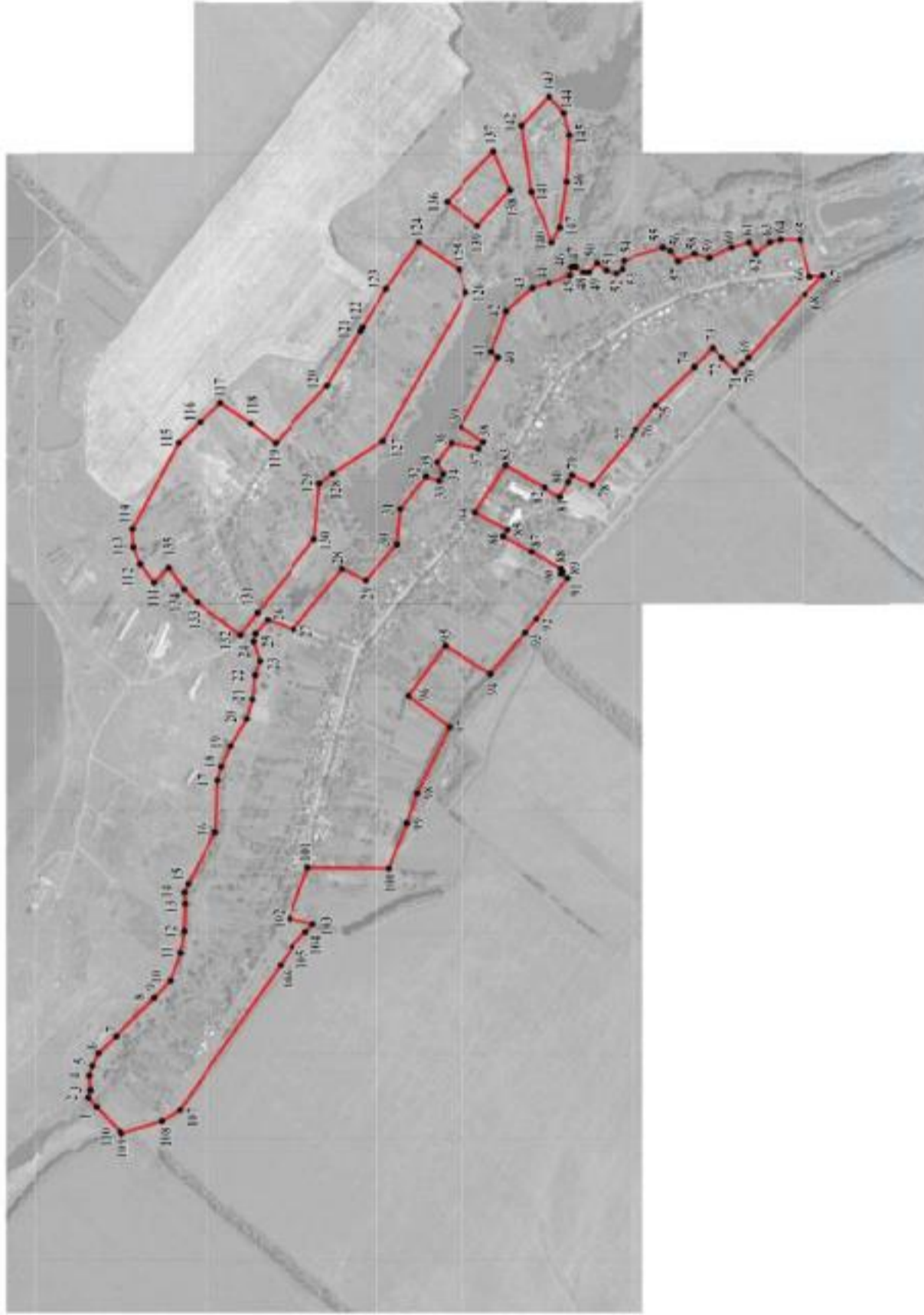

Используемые условные знаки и обозначения:

— граница территориальной зоны

• характерная точка границ территориальной зоны



Заместитель руководителя ВУНО «Нормативно-проектный центр»

Подпись: А.В. Ромашков Дата: « 02 » марта 2021 г.

Место для оттиска печати (для планового листа, составленного в соответствии с местоположением границ объекта)

Масштаб 1:10000

ОПИСАНИЕ МЕСТОПОЛОЖЕНИЯ ГРАНИЦ

Общественно-деловая зона села Юнаково – ОД/4

(наименование объекта, местоположение границ которого описано
(далее - объект))

Раздел 1

Сведения об объекте		
№ п/п	Характеристики объекта	Описание характеристик
1	2	3
1	Местоположение объекта	Воронежская область, Калачеевский муниципальный район, Меловатское сельское поселение, село Юнаково
2	Площадь объекта \pm величина погрешности определения площади ($P \pm \text{Дельта } P$)	11912 +/- 382 м ²
3	Иные характеристики объекта	-

Раздел 2

Сведения о местоположении границ объекта					
1. Система координат: МСК - 36, зона 2					
2. Сведения о характерных точках границ объекта					
Обозначение характерных точек границ	Координаты, м		Метод определения координат характерной точки	Средняя квадратическая погрешность положения характерной точки (Mt), м	Описание обозначения точки на местности (при наличии)
	X	Y			
1	2	3	4	5	6
1	384372.72	2187202.00	Картометрический	1.00	-
2	384306.01	2187306.63	Картометрический	1.00	-
3	384220.11	2187257.18	Картометрический	1.00	-
4	384271.86	2187173.07	Картометрический	1.00	-
5	384280.43	2187176.80	Картометрический	1.00	-
6	384293.64	2187172.38	Картометрический	1.00	-
7	384301.60	2187163.41	Картометрический	1.00	-
1	384372.72	2187202.00	Картометрический	1.00	-
3. Сведения о характерных точках части (частей) границы объекта					
Обозначение характерных точек части границы	Координаты, м		Метод определения координат характерной точки	Средняя квадратическая погрешность положения характерной точки (Mt), м	Описание обозначения точки на местности (при наличии)
	X	Y			
1	2	3	4	5	6
Часть №					
-	-	-	-	-	-

План границ объекта



Масштаб 1:2000

Используемые условные знаки и обозначения:



границы территориальной зоны

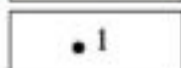

характерная точка границ территориальной зоны

Заместитель руководителя БУВО «Нормативно-проектный центр»

Подпись  А.В. Ромашов Дата « 02 » марта 2021 г.

Место для оттиска печати (при наличии) лица, составившего описание местоположения границ объекта



ОПИСАНИЕ МЕСТОПОЛОЖЕНИЯ ГРАНИЦ

Зона улиц, дорог, инженерной и транспортной инфраструктуры
села Юнаково – ИТ1/4

(наименование объекта, местоположение границ которого описано
(далее - объект)

Раздел 1

Сведения об объекте		
№ п/п	Характеристики объекта	Описание характеристик
1	2	3
1	Местоположение объекта	Воронежская область, Калачеевский муниципальный район, Меловатское сельское поселение, село Юнаково
2	Площадь объекта \pm величина погрешности определения площади ($P \pm \Delta P$)	11249 +/- 371 м ²
3	Иные характеристики объекта	-



Сведения о местоположении границ объекта					
1. Система координат: МСК - 36, зона 2					
2. Сведения о характерных точках границ объекта					
Обозначение характерных точек границ	Координаты, м		Метод определения координат характерной точки	Средняя квадратическая погрешность положения характерной точки (Mt), м	Описание обозначения точки на местности (при наличии)
	X	Y			
1	2	3	4	5	6
1	384310.85	2187148.65	Картометрический	1.00	-
2	384301.60	2187163.41	Картометрический	1.00	-
3	384293.64	2187172.38	Картометрический	1.00	-
4	384280.43	2187176.80	Картометрический	1.00	-
5	384271.86	2187173.07	Картометрический	1.00	-
6	384268.36	2187165.52	Картометрический	1.00	-
7	384269.76	2187148.57	Картометрический	1.00	-
8	384241.76	2187129.27	Картометрический	1.00	-
9	384180.02	2187096.77	Картометрический	1.00	-
10	384168.87	2187093.05	Картометрический	1.00	-
11	384164.35	2187095.18	Картометрический	1.00	-
12	384150.58	2187110.19	Картометрический	1.00	-
13	384105.40	2187159.41	Аналитический	0.50	-
14	384088.50	2187149.19	Аналитический	0.50	-
15	384150.81	2187079.50	Картометрический	1.00	-
16	384168.87	2187058.25	Картометрический	1.00	-
17	384181.88	2187067.02	Картометрический	1.00	-
18	384178.69	2187071.80	Картометрический	1.00	-
19	384182.83	2187079.39	Картометрический	1.00	-
20	384249.63	2187115.09	Картометрический	1.00	-
1	384310.85	2187148.65	Картометрический	1.00	-
21	383782.86	2187502.58	Аналитический	0.50	-
22	383795.05	2187515.10	Аналитический	0.50	-
23	383780.27	2187532.11	Картометрический	1.00	-
24	383765.40	2187546.72	Картометрический	1.00	-
25	383642.15	2187688.03	Картометрический	1.00	-
26	383602.57	2187730.53	Аналитический	0.50	-
27	383569.87	2187733.19	Аналитический	0.50	-

1	2	3	4	5	6
28	383625.70	2187675.74	Картометрический	1.00	-
29	383645.56	2187654.06	Картометрический	1.00	-
30	383764.86	2187523.08	Картометрический	1.00	-
21	383782.86	2187502.58	Аналитический	0.50	-
3. Сведения о характерных точках части (частей) границы объекта					
Обозначение характерных точек части границы	Координаты, м		Метод определения координат характерной точки	Средняя квадратическая погрешность положения характерной точки (Mt), м	Описание обозначения точки на местности (при наличии)
	X	Y			
1	2	3	4	5	6
Часть №					
-	-	-	-	-	-



Масштаб 1:5000

Используемые условные знаки и обозначения:

- | | |
|---|---|
|  | границы территориальной зоны |
|  | характерная точка границ территориальной зоны |

Заместитель руководителя БУ ВО «Нормативно-проектный центр»

Подпись  А.В. Ромашов Дата « 02 » марта 2021 г.

Место для оттиска печати (при наличии) лица, составившего описание местоположения границ объекта



ОПИСАНИЕ МЕСТОПОЛОЖЕНИЯ ГРАНИЦ

Зона сельскохозяйственного использования в границах населенного пункта
села Юнаково – СХ1/4

(наименование объекта, местоположение границ которого описано
(далее - объект)

Раздел 1

Сведения об объекте		
№ п/п	Характеристики объекта	Описание характеристик
1	2	3
1	Местоположение объекта	Воронежская область, Калачеевский муниципальный район, Меловатское сельское поселение, село Юнаково
2	Площадь объекта \pm величина погрешности определения площади ($P \pm \Delta P$)	216357 +/- 1628 м ²
3	Иные характеристики объекта	-

Раздел 2

Сведения о местоположении границ объекта					
1. Система координат: МСК - 36, зона 2					
2. Сведения о характерных точках границ объекта					
Обозначение характерных точек границ	Координаты, м		Метод определения координат характерной точки	Средняя квадратическая погрешность положения характерной точки (Mt), м	Описание обозначения точки на местности (при наличии)
	X	Y			
1	2	3	4	5	6
1	384787.71	2186301.16	Картометрический	1.00	-
2	384745.11	2186413.47	Картометрический	1.00	-
3	384565.29	2186412.26	Аналитический	0.30	-
4	384430.51	2186383.15	Аналитический	0.30	-
5	384423.67	2186381.68	Аналитический	0.30	-
6	384448.62	2186360.08	Картометрический	1.00	-
7	384516.69	2186340.96	Картометрический	1.00	-
8	384595.19	2186306.77	Картометрический	1.00	-
9	384637.23	2186277.00	Картометрический	1.00	-
10	384668.71	2186268.24	Картометрический	1.00	-
11	384734.37	2186287.25	Картометрический	1.00	-
1	384787.71	2186301.16	Картометрический	1.00	-
12	384522.26	2186795.39	Картометрический	1.00	-
13	384441.76	2186907.08	Картометрический	1.00	-
14	384338.60	2186842.78	Картометрический	1.00	-
15	384432.42	2186727.08	Картометрический	1.00	-
12	384522.26	2186795.39	Картометрический	1.00	-
16	384858.90	2186981.28	Картометрический	1.00	-
17	384731.55	2187142.54	Картометрический	1.00	-
18	384719.81	2187265.89	Картометрический	1.00	-
19	384691.10	2187288.49	Картометрический	1.00	-
20	384579.38	2187361.64	Картометрический	1.00	-
21	384393.56	2187690.55	Картометрический	1.00	-
22	384411.89	2187743.30	Картометрический	1.00	-
23	384500.23	2187803.49	Картометрический	1.00	-
24	384437.58	2187893.54	Картометрический	1.00	-
25	384367.57	2187838.29	Картометрический	1.00	-
26	384296.72	2187918.12	Картометрический	1.00	-
27	384250.29	2187914.30	Картометрический	1.00	-
28	384203.19	2187802.75	Картометрический	1.00	-
29	384232.38	2187780.38	Картометрический	1.00	-

1	2	3	4	5	6
30	384242.81	2187766.15	Картометрический	1.00	-
31	384235.00	2187731.23	Картометрический	1.00	-
32	384247.24	2187700.73	Картометрический	1.00	-
33	384304.62	2187648.87	Картометрический	1.00	-
34	384337.40	2187559.22	Картометрический	1.00	-
35	384322.94	2187546.60	Картометрический	1.00	-
36	384404.71	2187392.29	Картометрический	1.00	-
37	384355.08	2187358.39	Картометрический	1.00	-
38	384365.27	2187343.08	Картометрический	1.00	-
39	384428.37	2187358.00	Картометрический	1.00	-
40	384459.49	2187315.39	Картометрический	1.00	-
41	384447.10	2187289.36	Картометрический	1.00	-
42	384456.66	2187273.75	Картометрический	1.00	-
43	384484.73	2187283.02	Картометрический	1.00	-
44	384540.45	2187211.23	Картометрический	1.00	-
45	384547.49	2187132.54	Картометрический	1.00	-
46	384618.10	2187051.55	Картометрический	1.00	-
47	384669.56	2187076.53	Картометрический	1.00	-
48	384777.72	2186942.72	Картометрический	1.00	-
49	384836.56	2186965.17	Картометрический	1.00	-
16	384858.90	2186981.28	Картометрический	1.00	-
50	384269.76	2187148.57	Картометрический	1.00	-
51	384268.36	2187165.52	Картометрический	1.00	-
52	384271.86	2187173.07	Картометрический	1.00	-
53	384220.11	2187257.18	Картометрический	1.00	-
54	384185.65	2187237.70	Картометрический	1.00	-
55	384199.49	2187213.09	Картометрический	1.00	-
56	384230.73	2187151.94	Картометрический	1.00	-
57	384156.38	2187113.63	Картометрический	1.00	-
58	384150.58	2187110.19	Картометрический	1.00	-
59	384164.35	2187095.18	Картометрический	1.00	-
60	384168.87	2187093.05	Картометрический	1.00	-
61	384180.02	2187096.77	Картометрический	1.00	-
62	384241.76	2187129.27	Картометрический	1.00	-
50	384269.76	2187148.57	Картометрический	1.00	-

3. Сведения о характерных точках части (частей) границы объекта

Обозначение характерных точек части границы	Координаты, м		Метод определения координат характерной точки	Средняя квадратическая погрешность положения характерной точки (Mt), м	Описание обозначения точки на местности (при наличии)
	X	Y			
1	2	3	4	5	6
Часть №					
-	-	-	-	-	-

Раздел 4

План границ объекта

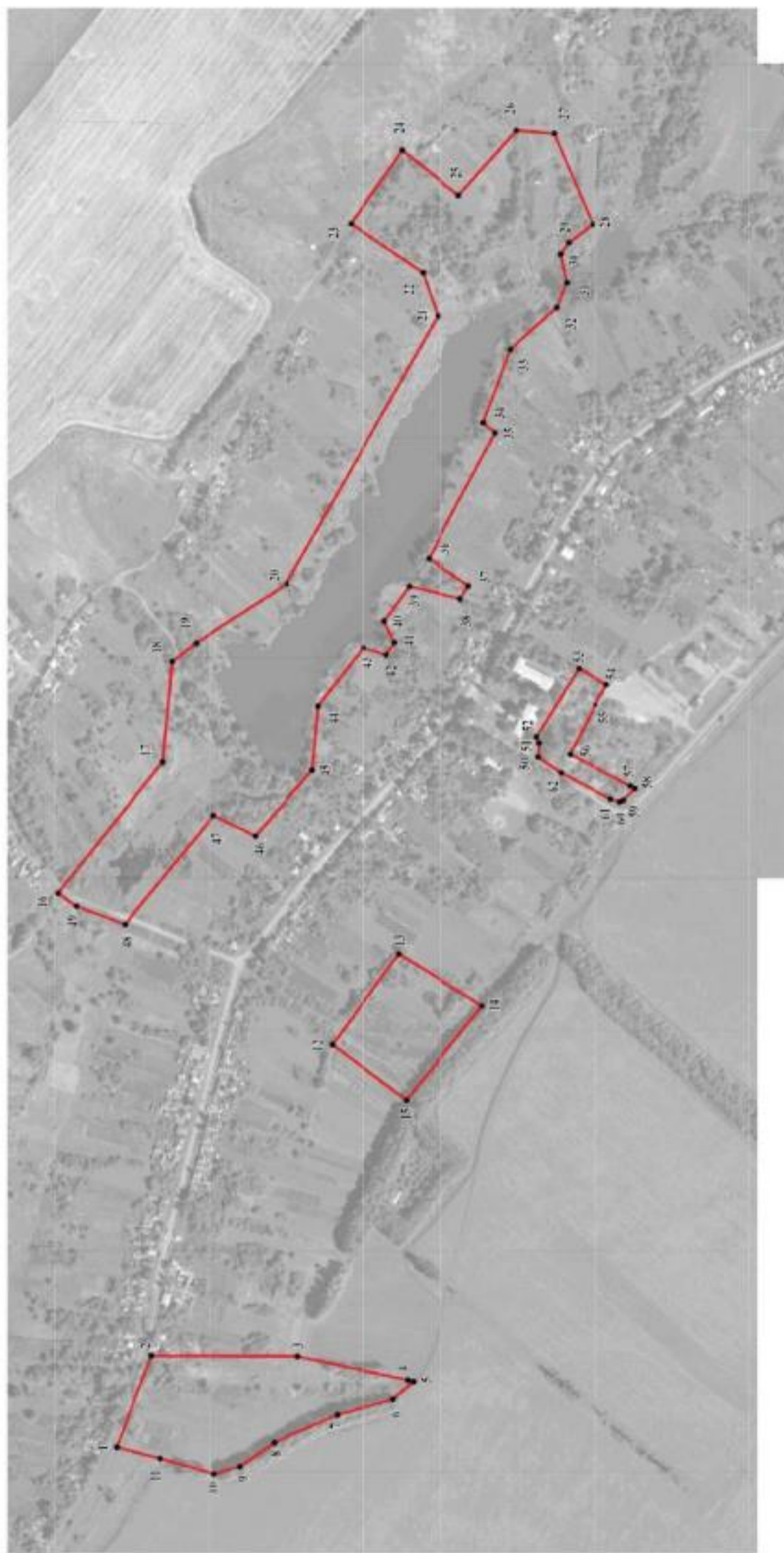

Используемые условные знаки и обозначения:



границы территориальной зоны

характерная точка граница территориальной зоны

Масштаб 1:5000

Заместитель руководителя БУВО «Нормативно-проектный центр»

Подпись:  А. В. Романов Дата: 02 марта 2021 г.

Место для оттиска печати (була выверена) _____



ОПИСАНИЕ МЕСТОПОЛОЖЕНИЯ ГРАНИЦ

Зона ритуальных объектов села Юнаково – СН1/4

(наименование объекта, местоположение границ которого описано
(далее - объект))

Раздел 1

Сведения об объекте		
№ п/п	Характеристики объекта	Описание характеристик
1	2	3
1	Местоположение объекта	Воронежская область, Калачеевский муниципальный район, Меловатское сельское поселение, село Юнаково
2	Площадь объекта \pm величина погрешности определения площади ($P \pm \Delta P$)	6639 +/- 285 м ²
3	Иные характеристики объекта	-

Сведения о местоположении границ объекта					
1. Система координат: МСК - 36, зона 2					
2. Сведения о характерных точках границ объекта					
Обозначение характерных точек границ	Координаты, м		Метод определения координат характерной точки	Средняя квадратическая погрешность положения характерной точки (Mt), м	Описание обозначения точки на местности (при наличии)
	X	Y			
1	2	3	4	5	6
1	384230.73	2187151.94	Картометрический	1.00	-
2	384199.49	2187213.09	Картометрический	1.00	-
3	384120.30	2187168.44	Картометрический	1.00	-
4	384115.83	2187165.73	Картометрический	1.00	-
5	384105.40	2187159.41	Картометрический	1.00	-
6	384150.58	2187110.19	Картометрический	1.00	-
7	384156.38	2187113.63	Картометрический	1.00	-
1	384230.73	2187151.94	Картометрический	1.00	-
3. Сведения о характерных точках части (частей) границы объекта					
Обозначение характерных точек части границы	Координаты, м		Метод определения координат характерной точки	Средняя квадратическая погрешность положения характерной точки (Mt), м	Описание обозначения точки на местности (при наличии)
	X	Y			
1	2	3	4	5	6
Часть №					
-	-	-	-	-	-

План границ объекта



Масштаб 1:2000

Используемые условные знаки и обозначения:



границы территориальной зоны

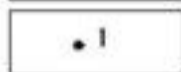

характерная точка границ территориальной зоны

Заместитель руководителя БУВО «Нормативно-проектный центр»

Подпись  А.В. Ромашов Дата « 02 » _____ марта _____ 2021 г.

Место для оттиска печати (при наличии) лица, составившего описание местоположения границ объекта



Приложение № 5
к правилам землепользования и застройки
Меловатского сельского поселения
Калачеевского муниципального района
Воронежской области

**СВЕДЕНИЯ О ГРАНИЦАХ ТЕРРИТОРИАЛЬНЫХ ЗОН,
СОДЕРЖАЩИЕ ГРАФИЧЕСКОЕ ОПИСАНИЕ МЕСТОПОЛОЖЕНИЯ
ГРАНИЦ ТЕРРИТОРИАЛЬНЫХ ЗОН, ПЕРЕЧЕНЬ КООРДИНАТ
ХАРАКТЕРНЫХ ТОЧЕК ГРАНИЦ ТЕРРИТОРИАЛЬНЫХ ЗОН,
РАСПОЛОЖЕННЫХ ЗА ГРАНИЦАМИ НАСЕЛЕННЫХ ПУНКТОВ НА
ТЕРРИТОРИИ МЕЛОВАТСКОГО СЕЛЬСКОГО ПОСЕЛЕНИЯ**

ОПИСАНИЕ МЕСТОПОЛОЖЕНИЯ ГРАНИЦ

Производственно-коммунальная зона за границами населенных пунктов – П1

(наименование объекта, местоположение границ которого описано
(далее - объект)

Раздел 1

Сведения об объекте		
№ п/п	Характеристики объекта	Описание характеристик
1	2	3
1	Местоположение объекта	Воронежская область, Калачеевский муниципальный район, Меловатское сельское поселение
2	Площадь объекта \pm величина погрешности определения площади ($P \pm \Delta P$)	51421 +/- 794 м ²
3	Иные характеристики объекта	-

Раздел 2

Сведения о местоположении границ объекта					
1. Система координат: МСК - 36, зона 2					
2. Сведения о характерных точках границ объекта					
Обозначение характерных точек границ	Координаты, м		Метод определения координат характерной точки	Средняя квадратическая погрешность положения характерной точки (Mt), м	Описание обозначения точки на местности (при наличии)
	X	Y			
1	2	3	4	5	6
1	378899.95	2199463.02	Картометрический	1.00	-
2	378936.10	2199567.30	Картометрический	1.00	-
3	378832.67	2199588.64	Картометрический	1.00	-
4	378813.80	2199460.71	Картометрический	1.00	-
1	378899.95	2199463.02	Картометрический	1.00	-
5	377949.63	2199373.19	Картометрический	1.00	-
6	378061.82	2199657.70	Картометрический	1.00	-
7	377920.67	2199720.01	Картометрический	1.00	-
8	377859.56	2199550.71	Картометрический	1.00	-
9	377861.56	2199517.66	Картометрический	1.00	-
10	377877.89	2199491.52	Картометрический	1.00	-
11	377887.50	2199459.39	Картометрический	1.00	-
12	377888.00	2199405.13	Картометрический	1.00	-
5	377949.63	2199373.19	Картометрический	1.00	-
3. Сведения о характерных точках части (частей) границы объекта					
Обозначение характерных точек части границы	Координаты, м		Метод определения координат характерной точки	Средняя квадратическая погрешность положения характерной точки (Mt), м	Описание обозначения точки на местности (при наличии)
	X	Y			
1	2	3	4	5	6
Часть №					
-	-	-	-	-	-

План границ объекта



Используемые условные знаки и обозначения:

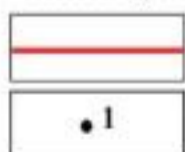

— границы территориальной зоны

• 1 характерная точка границ территориальной зоны

Масштаб 1:5000

Заместитель руководителя БУВО «Нормативно-проектный центр»

Подпись  А.В. Ромашов Дата « 02 » марта 2021 г.

Место для оттиска печата (при наличии) лица, составившего описание местоположения границ объекта



ОПИСАНИЕ МЕСТОПОЛОЖЕНИЯ ГРАНИЦ

Зона улиц, дорог, инженерной и транспортной инфраструктуры за границами населенных пунктов – ИТ1

(наименование объекта, местоположение границ которого описано
(далее - объект)

Раздел 1

Сведения об объекте		
№ п/п	Характеристики объекта	Описание характеристик
1	2	3
1	Местоположение объекта	Воронежская область, Калачеевский муниципальный район, Меловатское сельское поселение
2	Площадь объекта \pm величина погрешности определения площади ($P \pm \Delta P$)	882433 +/- 16439 м ²
3	Иные характеристики объекта	-

Раздел 2

Сведения о местоположении границ объекта					
1. Система координат: МСК - 36, зона 2					
2. Сведения о характерных точках границ объекта					
Обозначение характерных точек границ	Координаты, м		Метод определения координат характерной точки	Средняя квадратическая погрешность положения характерной точки (Mt), м	Описание обозначения точки на местности (при наличии)
	X	Y			
1	2	3	4	5	6
1	384105.40	2187159.41	Аналитический	0.50	-
2	384089.98	2187176.19	Аналитический	0.50	-
3	384093.43	2187187.61	Аналитический	0.50	-
4	384085.73	2187193.72	Аналитический	0.50	-
5	384077.23	2187191.33	Аналитический	0.50	-
6	384037.92	2187235.95	Аналитический	0.50	-
7	384042.70	2187248.44	Аналитический	0.50	-
8	384034.47	2187256.14	Аналитический	0.50	-
9	384022.25	2187254.81	Аналитический	0.50	-
10	383943.62	2187347.51	Аналитический	0.50	-
11	383946.02	2187356.28	Аналитический	0.50	-
12	383938.84	2187365.04	Аналитический	0.50	-
13	383926.89	2187363.98	Аналитический	0.50	-
14	383795.05	2187515.10	Аналитический	0.50	-
15	383782.87	2187502.58	Аналитический	0.50	-
16	383923.70	2187341.93	Аналитический	0.50	-
17	384023.84	2187225.06	Аналитический	0.50	-
18	384088.50	2187149.19	Аналитический	0.50	-
1	384105.40	2187159.41	Аналитический	0.50	-
19	385775.13	2192520.73	Картометрический	1.00	-
20	385771.70	2192529.48	Картометрический	1.00	-
21	385771.09	2192538.12	Картометрический	1.00	-
22	385514.21	2192527.31	Картометрический	1.00	-
23	385315.25	2192479.06	Картометрический	1.00	-
24	385262.71	2192466.42	Картометрический	1.00	-
25	385162.98	2192443.71	Картометрический	1.00	-
26	385035.82	2192414.92	Картометрический	1.00	-
27	384702.72	2192333.30	Картометрический	5.00	-
28	384557.26	2192300.21	Картометрический	5.00	-
29	384499.02	2192282.72	Картометрический	5.00	-
30	384241.41	2192205.20	Картометрический	5.00	-
31	384040.21	2192141.51	Картометрический	5.00	-

1	2	3	4	5	6
32	383993.96	2192127.32	Картометрический	5.00	-
33	383724.52	2192045.26	Картометрический	5.00	-
34	383687.76	2192033.42	Картометрический	5.00	-
35	383352.40	2191925.39	Картометрический	5.00	-
36	383072.16	2191832.59	Картометрический	5.00	-
37	382855.26	2191760.60	Картометрический	1.00	-
38	382830.02	2191755.50	Картометрический	1.00	-
39	382819.76	2191757.77	Картометрический	1.00	-
40	382810.70	2191766.34	Картометрический	1.00	-
41	382748.79	2191976.14	Картометрический	1.00	-
42	382690.16	2192175.27	Картометрический	1.00	-
43	382610.42	2192449.35	Картометрический	1.00	-
44	382543.64	2192673.04	Картометрический	1.00	-
45	382432.75	2193056.57	Картометрический	1.00	-
46	382417.46	2193109.76	Картометрический	1.00	-
47	382406.13	2193162.18	Картометрический	1.00	-
48	382385.96	2193270.77	Картометрический	1.00	-
49	382314.68	2193675.80	Картометрический	1.00	-
50	382321.44	2193681.13	Картометрический	1.00	-
51	382318.99	2193698.14	Картометрический	1.00	-
52	382313.76	2193698.46	Картометрический	1.00	-
53	382240.66	2194067.98	Картометрический	5.00	-
54	382223.51	2194166.65	Картометрический	5.00	-
55	382225.25	2194269.41	Картометрический	5.00	-
56	382230.17	2194298.10	Картометрический	5.00	-
57	382240.18	2194304.47	Картометрический	5.00	-
58	382239.72	2194319.11	Картометрический	5.00	-
59	382232.99	2194321.47	Картометрический	5.00	-
60	382242.87	2194412.19	Картометрический	5.00	-
61	382242.67	2194461.80	Картометрический	5.00	-
62	382229.86	2194515.65	Картометрический	5.00	-
63	382220.00	2194544.60	Картометрический	5.00	-
64	382210.56	2194572.15	Картометрический	5.00	-
65	382096.98	2194860.65	Картометрический	5.00	-
66	381993.98	2195107.10	Картометрический	5.00	-
67	381922.85	2195290.79	Картометрический	5.00	-
68	381868.16	2195432.00	Картометрический	5.00	-
69	381847.46	2195501.55	Картометрический	5.00	-
70	381833.13	2195558.88	Картометрический	5.00	-
71	381823.57	2195610.38	Картометрический	5.00	-
72	381832.59	2195609.32	Картометрический	5.00	-
73	381831.53	2195634.27	Картометрический	5.00	-
74	381821.45	2195639.58	Картометрический	5.00	-
75	381807.54	2195657.32	Картометрический	5.00	-
76	381753.46	2195947.08	Картометрический	5.00	-
77	381669.91	2196407.69	Картометрический	5.00	-

1	2	3	4	5	6
78	381638.28	2196565.40	Картометрический	5.00	-
79	381605.58	2196715.75	Картометрический	5.00	-
80	381563.86	2196906.09	Картометрический	5.00	-
81	381522.28	2197084.77	Картометрический	5.00	-
82	381508.11	2197140.18	Картометрический	5.00	-
83	381488.80	2197200.48	Картометрический	5.00	-
84	381458.97	2197272.97	Картометрический	5.00	-
85	381432.41	2197320.78	Картометрический	5.00	-
86	381410.10	2197359.03	Картометрический	5.00	-
87	381269.85	2197612.43	Картометрический	5.00	-
88	381160.42	2197790.92	Картометрический	5.00	-
89	381072.76	2197949.76	Картометрический	5.00	-
90	380955.52	2198152.89	Картометрический	1.00	-
91	380881.47	2198287.29	Картометрический	1.00	-
92	380828.53	2198372.25	Картометрический	1.00	-
93	380801.48	2198420.51	Картометрический	1.00	-
94	380772.55	2198471.20	Картометрический	1.00	-
95	380771.59	2198473.91	Картометрический	1.00	-
96	380773.93	2198474.47	Картометрический	1.00	-
97	380767.43	2198492.17	Картометрический	1.00	-
98	380762.00	2198494.49	Картометрический	1.00	-
99	380672.96	2198659.95	Картометрический	1.00	-
100	380677.35	2198660.25	Картометрический	1.00	-
101	380677.24	2198675.15	Картометрический	1.00	-
102	380669.21	2198677.69	Картометрический	1.00	-
103	380660.96	2198685.22	Картометрический	1.00	-
104	380551.03	2198894.91	Картометрический	1.00	-
105	380481.66	2199041.17	Картометрический	1.00	-
106	380441.67	2199118.38	Картометрический	1.00	-
107	380416.67	2199116.88	Картометрический	1.00	-
108	380459.99	2199031.35	Картометрический	1.00	-
109	380533.64	2198887.78	Картометрический	1.00	-
110	380572.92	2198811.00	Картометрический	1.00	-
111	380652.64	2198655.17	Картометрический	1.00	-
112	380748.97	2198471.80	Картометрический	1.00	-
113	380783.18	2198408.55	Картометрический	1.00	-
114	380813.00	2198360.45	Картометрический	1.00	-
115	380864.62	2198275.82	Картометрический	1.00	-
116	380937.05	2198142.58	Картометрический	1.00	-
117	381053.11	2197937.01	Картометрический	5.00	-
118	381139.40	2197777.70	Картометрический	5.00	-
119	381249.13	2197594.37	Картометрический	5.00	-
120	381388.61	2197347.67	Картометрический	5.00	-
121	381409.74	2197310.06	Картометрический	5.00	-
122	381437.96	2197259.29	Картометрический	5.00	-
123	381468.70	2197193.25	Картометрический	5.00	-

1	2	3	4	5	6
124	381485.98	2197135.45	Картометрический	5.00	-
125	381501.07	2197077.28	Картометрический	5.00	-
126	381541.35	2196900.09	Картометрический	5.00	-
127	381583.12	2196712.17	Картометрический	5.00	-
128	381614.39	2196561.51	Картометрический	5.00	-
129	381644.41	2196407.80	Картометрический	5.00	-
130	381727.98	2195944.19	Картометрический	5.00	-
131	381787.74	2195638.58	Картометрический	5.00	-
132	381791.52	2195621.37	Картометрический	5.00	-
133	381804.27	2195555.50	Картометрический	5.00	-
134	381820.21	2195489.09	Картометрический	5.00	-
135	381841.62	2195425.63	Картометрический	5.00	-
136	381896.30	2195282.29	Картометрический	5.00	-
137	381970.55	2195095.98	Картометрический	5.00	-
138	382075.20	2194848.96	Картометрический	5.00	-
139	382195.05	2194556.43	Картометрический	5.00	-
140	382200.81	2194540.23	Картометрический	5.00	-
141	382201.98	2194536.93	Картометрический	5.00	-
142	382212.28	2194507.95	Картометрический	5.00	-
143	382223.33	2194450.62	Картометрический	5.00	-
144	382221.46	2194415.60	Картометрический	5.00	-
145	382216.67	2194378.85	Картометрический	5.00	-
146	382208.96	2194315.34	Картометрический	5.00	-
147	382204.80	2194268.95	Картометрический	5.00	-
148	382205.35	2194168.45	Картометрический	5.00	-
149	382224.66	2194058.69	Картометрический	5.00	-
150	382291.94	2193685.56	Картометрический	1.00	-
151	382359.07	2193298.46	Картометрический	1.00	-
152	382356.93	2193290.50	Картометрический	1.00	-
153	382351.55	2193287.29	Картометрический	1.00	-
154	382355.28	2193263.52	Картометрический	1.00	-
155	382361.57	2193265.02	Картометрический	1.00	-
156	382381.36	2193273.82	Картометрический	1.00	-
157	382436.16	2193014.88	Картометрический	1.00	-
158	382543.80	2192657.41	Картометрический	1.00	-
159	382778.37	2191841.11	Картометрический	1.00	-
160	382796.54	2191777.71	Картометрический	1.00	-
161	382808.23	2191736.91	Картометрический	1.00	-
162	382982.97	2191127.41	Картометрический	1.00	-
163	382969.43	2191126.05	Картометрический	1.00	-
164	382959.09	2191126.42	Картометрический	1.00	-
165	382959.62	2191123.75	Картометрический	1.00	-
166	382967.86	2191122.75	Картометрический	1.00	-
167	382969.64	2191121.35	Картометрический	1.00	-
168	382971.49	2191119.68	Картометрический	1.00	-
169	383034.80	2190904.93	Картометрический	5.00	-

1	2	3	4	5	6
170	383159.07	2190459.52	Картометрический	5.00	-
171	383272.41	2190061.65	Картометрический	5.00	-
172	383339.28	2189831.75	Картометрический	5.00	-
173	383337.32	2189826.75	Картометрический	5.00	-
174	383336.52	2189824.85	Картометрический	5.00	-
175	383332.17	2189820.11	Картометрический	5.00	-
176	383333.35	2189815.65	Картометрический	5.00	-
177	383342.83	2189818.99	Картометрический	5.00	-
178	383446.17	2189437.76	Картометрический	5.00	-
179	383448.70	2189404.23	Картометрический	5.00	-
180	383444.01	2189380.44	Картометрический	5.00	-
181	383431.70	2189358.84	Картометрический	5.00	-
182	383387.49	2189307.56	Картометрический	5.00	-
183	383228.12	2189145.00	Картометрический	5.00	-
184	382932.22	2188872.48	Картометрический	5.00	-
185	382918.94	2188861.32	Картометрический	5.00	-
186	382685.20	2188644.05	Картометрический	5.00	-
187	382492.36	2188462.90	Картометрический	5.00	-
188	382480.68	2188471.40	Картометрический	5.00	-
189	382466.33	2188462.37	Картометрический	5.00	-
190	382470.58	2188450.15	Картометрический	5.00	-
191	382387.75	2188376.74	Картометрический	5.00	-
192	382374.57	2188365.65	Картометрический	5.00	-
193	382359.34	2188347.59	Картометрический	5.00	-
194	382346.24	2188325.36	Картометрический	5.00	-
195	382344.41	2188289.36	Картометрический	5.00	-
196	382347.89	2188264.30	Картометрический	5.00	-
197	382359.03	2188250.94	Картометрический	5.00	-
198	382356.37	2188239.78	Картометрический	5.00	-
199	382364.87	2188230.22	Картометрический	5.00	-
200	382379.21	2188233.41	Картометрический	5.00	-
201	382394.62	2188235.53	Картометрический	5.00	-
202	382688.32	2188084.33	Картометрический	5.00	-
203	382835.47	2188014.21	Картометрический	5.00	-
204	382910.91	2187986.32	Картометрический	5.00	-
205	383203.35	2187874.76	Картометрический	1.00	-
206	383284.37	2187847.67	Картометрический	1.00	-
207	383286.76	2187841.56	Картометрический	1.00	-
208	383294.46	2187837.57	Картометрический	1.00	-
209	383303.22	2187841.29	Картометрический	1.00	-
210	383499.35	2187760.31	Картометрический	1.00	-
211	383518.76	2187751.12	Картометрический	1.00	-
212	383569.87	2187733.19	Картометрический	1.00	-
213	383602.57	2187730.53	Картометрический	1.00	-
214	383608.42	2187741.68	Картометрический	1.00	-
215	383595.40	2187762.40	Картометрический	1.00	-

1	2	3	4	5	6
216	383571.23	2187755.23	Картометрический	1.00	-
217	383552.37	2187763.47	Картометрический	1.00	-
218	383527.91	2187773.55	Картометрический	1.00	-
219	383319.69	2187861.48	Картометрический	1.00	-
220	383209.73	2187895.48	Картометрический	1.00	-
221	382918.35	2188006.24	Картометрический	5.00	-
222	382850.88	2188030.41	Картометрический	5.00	-
223	382689.98	2188113.35	Картометрический	5.00	-
224	382405.77	2188263.16	Картометрический	5.00	-
225	382390.90	2188269.00	Картометрический	5.00	-
226	382381.87	2188279.62	Картометрический	5.00	-
227	382378.15	2188293.44	Картометрический	5.00	-
228	382376.56	2188318.94	Картометрический	5.00	-
229	382379.81	2188335.95	Картометрический	5.00	-
230	382404.62	2188362.37	Картометрический	5.00	-
231	382491.83	2188432.09	Картометрический	5.00	-
232	382515.74	2188449.62	Картометрический	5.00	-
233	382705.92	2188624.92	Картометрический	5.00	-
234	382945.59	2188841.64	Картометрический	5.00	-
235	383248.31	2189126.41	Картометрический	5.00	-
236	383403.87	2189290.24	Картометрический	5.00	-
237	383452.39	2189339.38	Картометрический	5.00	-
238	383478.22	2189395.46	Картометрический	5.00	-
239	383469.94	2189440.93	Картометрический	5.00	-
240	383361.86	2189825.64	Картометрический	5.00	-
241	383368.88	2189830.02	Картометрический	5.00	-
242	383365.85	2189843.06	Картометрический	5.00	-
243	383357.21	2189851.81	Картометрический	5.00	-
244	383291.19	2190069.69	Картометрический	5.00	-
245	383176.35	2190473.75	Картометрический	5.00	-
246	383054.17	2190910.33	Картометрический	5.00	-
247	382990.49	2191131.22	Картометрический	5.00	-
248	382985.16	2191153.24	Картометрический	5.00	-
249	382902.65	2191437.45	Картометрический	5.00	-
250	382825.66	2191711.97	Картометрический	5.00	-
251	382824.48	2191720.26	Картометрический	5.00	-
252	382824.92	2191725.72	Картометрический	5.00	-
253	382827.86	2191731.04	Картометрический	5.00	-
254	382835.73	2191733.83	Картометрический	5.00	-
255	382859.34	2191742.20	Картометрический	5.00	-
256	383080.38	2191815.49	Картометрический	5.00	-
257	383386.99	2191915.71	Картометрический	5.00	-
258	383730.85	2192027.94	Картометрический	5.00	-
259	384326.31	2192210.55	Картометрический	5.00	-
260	384510.27	2192265.44	Картометрический	5.00	-
261	384553.97	2192276.09	Картометрический	5.00	-

1	2	3	4	5	6
262	384709.51	2192315.23	Картометрический	5.00	-
263	385201.13	2192432.75	Картометрический	1.00	-
264	385264.03	2192447.82	Картометрический	1.00	-
265	385502.88	2192505.58	Картометрический	1.00	-
266	385517.77	2192508.62	Картометрический	1.00	-
19	385775.13	2192520.73	Картометрический	1.00	-
267	382537.28	2200898.33	Картометрический	5.00	-
268	382539.87	2200914.34	Картометрический	5.00	-
269	382540.50	2200918.23	Картометрический	5.00	-
270	382398.71	2200891.68	Картометрический	5.00	-
271	381719.95	2200726.98	Картометрический	5.00	-
272	381677.83	2200717.65	Картометрический	5.00	-
273	381650.81	2200715.21	Картометрический	5.00	-
274	381644.63	2200732.42	Картометрический	5.00	-
275	381631.16	2200732.14	Картометрический	5.00	-
276	381626.01	2200713.90	Картометрический	5.00	-
277	381409.17	2200704.56	Картометрический	5.00	-
278	381360.10	2200702.52	Картометрический	5.00	-
279	381316.25	2200704.27	Картометрический	5.00	-
280	381220.43	2200716.28	Картометрический	5.00	-
281	380955.37	2200754.50	Картометрический	1.00	-
282	380880.84	2200768.65	Картометрический	1.00	-
283	380815.18	2200784.33	Аналитический	0.30	-
284	380600.10	2200837.26	Аналитический	0.30	-
285	380598.82	2200831.74	Картометрический	1.00	-
286	380520.92	2200850.50	Картометрический	1.00	-
287	380505.12	2200817.64	Картометрический	1.00	-
288	380511.64	2200813.92	Картометрический	1.00	-
289	380526.08	2200834.31	Картометрический	1.00	-
290	380532.18	2200835.83	Картометрический	1.00	-
291	380826.42	2200763.89	Картометрический	1.00	-
292	380878.04	2200751.06	Картометрический	1.00	-
293	380951.06	2200736.54	Картометрический	1.00	-
294	381218.84	2200697.30	Картометрический	5.00	-
295	381313.43	2200687.08	Картометрический	5.00	-
296	381360.72	2200683.16	Картометрический	5.00	-
297	381409.23	2200683.42	Картометрический	5.00	-
298	381640.71	2200695.81	Картометрический	5.00	-
299	381681.33	2200699.03	Картометрический	5.00	-
300	381724.80	2200708.27	Картометрический	5.00	-
301	382083.57	2200790.88	Аналитический	2.50	-
302	382189.64	2200820.63	Картометрический	5.00	-
303	382312.43	2200849.56	Картометрический	5.00	-
267	382537.28	2200898.33	Картометрический	5.00	-

1	2	3	4	5	6
304	377680.40	2200872.54	Картометрический	1.00	-
305	377719.10	2201106.26	Картометрический	1.00	-
306	377725.84	2201220.83	Картометрический	1.00	-
307	377719.45	2201221.22	Картометрический	1.00	-
308	377712.32	2201214.44	Картометрический	1.00	-
309	377709.87	2201130.91	Картометрический	1.00	-
310	377701.32	2201070.28	Картометрический	1.00	-
311	377676.99	2200929.56	Картометрический	1.00	-
312	377667.23	2200876.16	Картометрический	1.00	-
304	377680.40	2200872.54	Картометрический	1.00	-
313	377744.45	2201279.24	Картометрический	1.00	-
314	377746.09	2201312.46	Картометрический	1.00	-
315	377761.53	2201372.90	Картометрический	1.00	-
316	377741.29	2201363.39	Картометрический	1.00	-
317	377781.52	2201501.12	Картометрический	1.00	-
318	377775.70	2201503.29	Картометрический	1.00	-
319	377738.43	2201377.28	Картометрический	1.00	-
320	377719.03	2201314.91	Картометрический	1.00	-
321	377715.79	2201278.85	Картометрический	1.00	-
322	377719.29	2201272.02	Картометрический	1.00	-
323	377723.64	2201270.02	Картометрический	1.00	-
324	377734.31	2201269.41	Картометрический	1.00	-
325	377741.11	2201271.60	Картометрический	1.00	-
313	377744.45	2201279.24	Картометрический	1.00	-
326	374118.07	2192184.56	Аналитический	0.50	-
327	374342.61	2192815.34	Аналитический	0.50	-
328	374403.94	2193009.70	Аналитический	0.50	-
329	374421.00	2193081.27	Аналитический	0.50	-
330	374437.25	2193183.62	Аналитический	0.50	-
331	374441.16	2193225.28	Аналитический	0.50	-
332	374444.49	2193312.57	Аналитический	0.50	-
333	374436.50	2193391.85	Аналитический	0.50	-
334	374395.38	2193755.61	Аналитический	0.50	-
335	374379.99	2193907.65	Аналитический	0.50	-
336	374380.35	2193909.74	Аналитический	0.50	-
337	374389.46	2193912.44	Аналитический	0.50	-
338	374387.83	2193935.24	Аналитический	0.50	-
339	374378.64	2193935.91	Аналитический	0.50	-
340	374377.18	2193937.23	Аналитический	0.50	-
341	374374.66	2193945.63	Аналитический	0.50	-
342	374358.21	2194048.65	Аналитический	0.50	-
343	374355.03	2194078.44	Аналитический	0.50	-
344	374355.70	2194082.50	Аналитический	0.50	-
345	374357.43	2194084.68	Аналитический	0.50	-

1	2	3	4	5	6
346	374367.44	2194087.24	Аналитический	0.50	-
347	374364.75	2194112.96	Аналитический	0.50	-
348	374355.23	2194115.28	Аналитический	0.50	-
349	374353.47	2194117.22	Аналитический	0.50	-
350	374352.11	2194119.45	Аналитический	0.50	-
351	374331.03	2194273.65	Аналитический	0.50	-
352	374312.09	2194403.01	Аналитический	0.50	-
353	374303.62	2194486.15	Аналитический	0.50	-
354	374230.77	2195055.76	Аналитический	0.50	-
355	374232.68	2195062.60	Аналитический	0.50	-
356	374241.85	2195073.16	Аналитический	0.50	-
357	374239.79	2195085.57	Аналитический	0.50	-
358	374230.22	2195088.35	Аналитический	0.50	-
359	374228.61	2195091.98	Аналитический	0.50	-
360	374165.51	2195580.24	Аналитический	0.50	-
361	374100.42	2196079.45	Аналитический	0.50	-
362	374080.66	2196210.84	Аналитический	0.50	-
363	374073.75	2196319.34	Аналитический	0.50	-
364	374070.14	2196421.11	Аналитический	0.50	-
365	374071.96	2196570.98	Аналитический	0.50	-
366	374077.04	2196683.40	Аналитический	0.50	-
367	374092.16	2196801.42	Аналитический	0.50	-
368	374109.45	2196914.98	Аналитический	0.50	-
369	374133.53	2197022.85	Аналитический	0.50	-
370	374220.71	2197316.32	Аналитический	0.50	-
371	374460.73	2198027.23	Аналитический	0.50	-
372	374481.00	2198050.22	Аналитический	0.50	-
373	374483.05	2198059.50	Аналитический	0.50	-
374	374479.89	2198070.36	Аналитический	0.50	-
375	374478.80	2198076.71	Аналитический	0.50	-
376	374479.49	2198082.80	Аналитический	0.50	-
377	374633.36	2198540.17	Аналитический	0.50	-
378	374768.25	2198935.20	Аналитический	0.50	-
379	374774.86	2198951.31	Аналитический	0.50	-
380	374777.00	2198953.84	Аналитический	0.50	-
381	374779.75	2198954.70	Аналитический	0.50	-
382	374790.21	2198954.80	Аналитический	0.50	-
383	374794.24	2198964.66	Аналитический	0.50	-
384	374786.82	2198971.12	Аналитический	0.50	-
385	374785.86	2198972.58	Аналитический	0.50	-
386	374785.89	2198974.47	Аналитический	0.50	-
387	374811.25	2199051.49	Аналитический	0.50	-
388	374828.67	2199100.78	Аналитический	0.50	-
389	374839.27	2199146.27	Аналитический	0.50	-
390	374844.64	2199174.43	Аналитический	0.50	-
391	374855.46	2199221.81	Аналитический	0.50	-

1	2	3	4	5	6
392	374888.43	2199384.35	Аналитический	0.50	-
393	374889.82	2199386.58	Аналитический	0.50	-
394	374893.12	2199387.90	Аналитический	0.50	-
395	374903.51	2199390.61	Аналитический	0.50	-
396	374905.79	2199403.41	Аналитический	0.50	-
397	374895.02	2199410.64	Аналитический	0.50	-
398	374894.11	2199412.19	Аналитический	0.50	-
399	374893.81	2199414.38	Аналитический	0.50	-
400	374905.79	2199483.85	Аналитический	0.50	-
401	374917.35	2199591.79	Аналитический	0.50	-
402	374924.65	2199721.93	Аналитический	0.50	-
403	374926.42	2199838.87	Аналитический	0.50	-
404	374921.92	2200139.93	Аналитический	0.50	-
405	374919.24	2200210.71	Аналитический	0.50	-
406	374908.39	2200672.15	Аналитический	0.50	-
407	374904.90	2200829.68	Аналитический	0.50	-
408	374907.32	2200839.30	Аналитический	0.50	-
409	374907.65	2200865.53	Аналитический	0.50	-
410	374905.14	2200882.04	Аналитический	0.50	-
411	374906.52	2200910.31	Аналитический	0.50	-
412	374915.42	2200930.93	Аналитический	0.50	-
413	374889.48	2200944.24	Аналитический	0.50	-
414	374889.11	2200976.13	Аналитический	0.50	-
415	374888.91	2201027.20	Аналитический	0.50	-
416	374888.27	2201059.77	Аналитический	0.50	-
417	374876.45	2201059.54	Аналитический	0.50	-
418	374872.78	2201022.67	Аналитический	0.50	-
419	374861.69	2201007.16	Аналитический	0.50	-
420	374860.69	2200996.28	Аналитический	0.50	-
421	374870.51	2200987.66	Аналитический	0.50	-
422	374865.75	2200936.66	Аналитический	0.50	-
423	374863.29	2200935.94	Аналитический	0.50	-
424	374863.48	2200918.22	Картометрический	1.00	-
425	374857.15	2200921.14	Картометрический	1.00	-
426	374744.48	2200932.48	Картометрический	1.00	-
427	374625.05	2200945.48	Картометрический	1.00	-
428	374496.53	2200945.40	Картометрический	1.00	-
429	374496.83	2200938.27	Картометрический	1.00	-
430	374624.16	2200935.66	Картометрический	1.00	-
431	374856.46	2200912.34	Картометрический	1.00	-
432	374875.34	2200905.09	Аналитический	0.50	-
433	374876.86	2200901.68	Аналитический	0.50	-
434	374880.35	2200756.25	Аналитический	0.50	-
435	374882.80	2200669.59	Аналитический	0.50	-
436	374891.06	2200234.21	Аналитический	0.50	-
437	374893.66	2200135.75	Аналитический	0.50	-

1	2	3	4	5	6
438	374899.59	2199827.93	Аналитический	0.50	-
439	374897.46	2199717.16	Аналитический	0.50	-
440	374889.05	2199596.68	Аналитический	0.50	-
441	374879.75	2199484.76	Аналитический	0.50	-
442	374864.60	2199408.15	Аналитический	0.50	-
443	374834.68	2199248.06	Аналитический	0.50	-
444	374822.39	2199196.66	Аналитический	0.50	-
445	374793.69	2199127.12	Аналитический	0.50	-
446	374751.20	2198979.10	Аналитический	0.50	-
447	374742.06	2198975.12	Аналитический	0.50	-
448	374737.39	2198957.98	Аналитический	0.50	-
449	374745.78	2198946.44	Аналитический	0.50	-
450	374620.46	2198574.22	Аналитический	0.50	-
451	374440.64	2198048.26	Аналитический	0.50	-
452	374434.80	2198042.65	Аналитический	0.50	-
453	374431.07	2198026.76	Аналитический	0.50	-
454	374431.78	2198021.28	Аналитический	0.50	-
455	374158.93	2197204.11	Аналитический	0.50	-
456	374153.83	2197195.80	Аналитический	0.50	-
457	374145.34	2197168.04	Аналитический	0.50	-
458	374145.35	2197157.30	Аналитический	0.50	-
459	374106.84	2197021.88	Аналитический	0.50	-
460	374086.06	2196920.10	Аналитический	0.50	-
461	374065.66	2196804.62	Аналитический	0.50	-
462	374053.82	2196682.38	Аналитический	0.50	-
463	374047.28	2196573.04	Аналитический	0.50	-
464	374046.42	2196420.98	Аналитический	0.50	-
465	374050.93	2196312.50	Аналитический	0.50	-
466	374059.62	2196204.33	Аналитический	0.50	-
467	374070.18	2196125.58	Аналитический	0.50	-
468	374077.25	2196072.80	Аналитический	0.50	-
469	374139.86	2195574.78	Аналитический	0.50	-
470	374191.60	2195171.08	Аналитический	0.50	-
471	374199.55	2195107.84	Аналитический	0.50	-
472	374277.43	2194484.78	Аналитический	0.50	-
473	374288.21	2194397.54	Аналитический	0.50	-
474	374298.37	2194298.44	Аналитический	0.50	-
475	374296.49	2194295.02	Аналитический	0.50	-
476	374292.16	2194290.93	Аналитический	0.50	-
477	374294.34	2194277.36	Аналитический	0.50	-
478	374300.22	2194273.42	Аналитический	0.50	-
479	374306.47	2194256.87	Аналитический	0.50	-
480	374322.27	2194142.62	Аналитический	0.50	-
481	374322.08	2194139.31	Аналитический	0.50	-
482	374314.79	2194122.20	Аналитический	0.50	-
483	374313.02	2194088.06	Аналитический	0.50	-

1	2	3	4	5	6
484	374324.03	2194071.27	Аналитический	0.50	-
485	374325.82	2194067.61	Аналитический	0.50	-
486	374347.36	2193923.58	Аналитический	0.50	-
487	374370.61	2193750.06	Аналитический	0.50	-
488	374388.44	2193600.42	Аналитический	0.50	-
489	374413.96	2193386.18	Аналитический	0.50	-
490	374418.67	2193311.68	Аналитический	0.50	-
491	374416.38	2193199.22	Аналитический	0.50	-
492	374405.51	2193126.38	Аналитический	0.50	-
493	374398.65	2193092.63	Аналитический	0.50	-
494	374398.84	2193092.65	Аналитический	0.50	-
495	374399.03	2193092.63	Аналитический	0.50	-
496	374399.22	2193092.58	Аналитический	0.50	-
497	374399.39	2193092.50	Аналитический	0.50	-
498	374399.55	2193092.39	Аналитический	0.50	-
499	374399.68	2193092.26	Аналитический	0.50	-
500	374399.79	2193092.10	Аналитический	0.50	-
501	374399.87	2193091.93	Аналитический	0.50	-
502	374399.92	2193091.74	Аналитический	0.50	-
503	374399.94	2193091.55	Аналитический	0.50	-
504	374400.33	2193091.38	Аналитический	0.50	-
505	374400.52	2193091.43	Аналитический	0.50	-
506	374400.71	2193091.45	Аналитический	0.50	-
507	374400.90	2193091.43	Аналитический	0.50	-
508	374401.09	2193091.38	Аналитический	0.50	-
509	374401.26	2193091.30	Аналитический	0.50	-
510	374401.42	2193091.19	Аналитический	0.50	-
511	374401.55	2193091.06	Аналитический	0.50	-
512	374401.66	2193090.90	Аналитический	0.50	-
513	374401.74	2193090.73	Аналитический	0.50	-
514	374401.79	2193090.54	Аналитический	0.50	-
515	374401.81	2193090.35	Аналитический	0.50	-
516	374401.79	2193090.16	Аналитический	0.50	-
517	374401.74	2193089.97	Аналитический	0.50	-
518	374401.66	2193089.80	Аналитический	0.50	-
519	374401.93	2193089.41	Аналитический	0.50	-
520	374402.12	2193089.36	Аналитический	0.50	-
521	374402.29	2193089.28	Аналитический	0.50	-
522	374402.45	2193089.17	Аналитический	0.50	-
523	374402.58	2193089.04	Аналитический	0.50	-
524	374402.69	2193088.88	Аналитический	0.50	-
525	374402.77	2193088.71	Аналитический	0.50	-
526	374402.82	2193088.52	Аналитический	0.50	-
527	374402.84	2193088.33	Аналитический	0.50	-
528	374402.82	2193088.14	Аналитический	0.50	-
529	374402.77	2193087.95	Аналитический	0.50	-

1	2	3	4	5	6
530	374402.69	2193087.78	Аналитический	0.50	-
531	374402.58	2193087.62	Аналитический	0.50	-
532	374402.45	2193087.49	Аналитический	0.50	-
533	374402.29	2193087.38	Аналитический	0.50	-
534	374402.12	2193087.30	Аналитический	0.50	-
535	374401.93	2193087.25	Аналитический	0.50	-
536	374401.74	2193087.23	Аналитический	0.50	-
537	374401.55	2193087.25	Аналитический	0.50	-
538	374401.36	2193087.30	Аналитический	0.50	-
539	374401.19	2193087.38	Аналитический	0.50	-
540	374401.03	2193087.49	Аналитический	0.50	-
541	374400.90	2193087.62	Аналитический	0.50	-
542	374400.79	2193087.78	Аналитический	0.50	-
543	374400.71	2193087.95	Аналитический	0.50	-
544	374400.66	2193088.14	Аналитический	0.50	-
545	374400.64	2193088.33	Аналитический	0.50	-
546	374400.66	2193088.52	Аналитический	0.50	-
547	374400.71	2193088.71	Аналитический	0.50	-
548	374400.52	2193089.27	Аналитический	0.50	-
549	374400.33	2193089.32	Аналитический	0.50	-
550	374400.16	2193089.40	Аналитический	0.50	-
551	374400.00	2193089.51	Аналитический	0.50	-
552	374399.87	2193089.64	Аналитический	0.50	-
553	374399.76	2193089.80	Аналитический	0.50	-
554	374399.68	2193089.97	Аналитический	0.50	-
555	374399.39	2193090.60	Аналитический	0.50	-
556	374399.22	2193090.52	Аналитический	0.50	-
557	374399.03	2193090.47	Аналитический	0.50	-
558	374398.84	2193090.45	Аналитический	0.50	-
559	374398.65	2193090.47	Аналитический	0.50	-
560	374398.46	2193090.52	Аналитический	0.50	-
561	374398.29	2193090.60	Аналитический	0.50	-
562	374394.34	2193071.74	Аналитический	0.50	-
563	374378.86	2193018.88	Аналитический	0.50	-
564	374314.66	2192823.64	Аналитический	0.50	-
565	374109.98	2192233.40	Аналитический	0.50	-
566	374101.67	2192226.58	Аналитический	0.50	-
567	374094.87	2192208.11	Аналитический	0.50	-
326	374118.07	2192184.56	Аналитический	0.50	-
568	376005.61	2200407.26	Картометрический	1.00	-
569	376009.10	2200416.04	Картометрический	1.00	-
570	375992.10	2200422.86	Картометрический	1.00	-
571	375959.02	2200434.52	Картометрический	1.00	-
572	375923.77	2200451.36	Картометрический	1.00	-
573	375726.62	2200551.42	Картометрический	1.00	-

1	2	3	4	5	6
574	375722.28	2200559.96	Картометрический	1.00	-
575	375727.46	2200569.51	Картометрический	1.00	-
576	375717.49	2200576.10	Картометрический	1.00	-
577	375710.75	2200568.02	Картометрический	1.00	-
578	375698.17	2200568.60	Картометрический	1.00	-
579	375605.89	2200615.18	Картометрический	1.00	-
580	375382.89	2200725.90	Картометрический	1.00	-
581	375337.73	2200747.48	Картометрический	1.00	-
582	375326.72	2200728.30	Картометрический	1.00	-
583	375373.22	2200705.88	Картометрический	1.00	-
584	375598.03	2200595.54	Картометрический	1.00	-
585	375726.39	2200531.96	Картометрический	1.00	-
586	375913.88	2200433.42	Картометрический	1.00	-
587	375949.48	2200417.22	Картометрический	1.00	-
588	375967.48	2200409.44	Картометрический	1.00	-
589	375973.33	2200417.98	Картометрический	1.00	-
568	376005.61	2200407.26	Картометрический	1.00	-
590	374909.10	2201417.39	Аналитический	0.50	-
591	374899.57	2201419.09	Аналитический	0.50	-
592	374896.02	2201416.66	Аналитический	0.50	-
593	374881.57	2201739.72	Аналитический	0.50	-
594	374874.88	2201858.26	Аналитический	0.50	-
595	374859.60	2201987.87	Аналитический	0.50	-
596	374837.03	2202105.65	Аналитический	0.50	-
597	374810.58	2202206.88	Аналитический	0.50	-
598	374778.24	2202343.66	Аналитический	0.30	-
599	374753.09	2202426.37	Аналитический	0.30	-
600	374717.68	2202542.23	Аналитический	0.30	-
601	374616.76	2202879.52	Аналитический	0.30	-
602	374576.34	2203019.97	Аналитический	0.30	-
603	374546.06	2203112.10	Аналитический	0.50	-
604	374520.03	2203204.01	Аналитический	0.50	-
605	374487.99	2203351.59	Аналитический	0.50	-
606	374477.56	2203455.03	Аналитический	0.50	-
607	374470.03	2203517.20	Аналитический	0.50	-
608	374454.42	2203616.18	Аналитический	0.50	-
609	374441.65	2203689.96	Аналитический	0.50	-
610	374429.95	2203778.31	Аналитический	0.50	-
611	374430.78	2203873.00	Аналитический	0.50	-
612	374422.42	2204141.01	Аналитический	0.50	-
613	374423.33	2204144.80	Аналитический	0.50	-
614	374425.82	2204146.99	Аналитический	0.50	-
615	374433.25	2204149.55	Аналитический	0.50	-
616	374433.29	2204161.12	Аналитический	0.50	-
617	374424.78	2204163.21	Аналитический	0.50	-

1	2	3	4	5	6
618	374422.23	2204167.94	Аналитический	0.50	-
619	374413.47	2204596.22	Аналитический	0.50	-
620	374412.75	2204631.47	Аналитический	0.30	-
621	374401.63	2205013.41	Аналитический	0.30	-
622	374397.02	2205196.85	Аналитический	0.30	-
623	374393.71	2205350.31	Аналитический	0.30	-
624	374387.35	2205549.77	Аналитический	0.30	-
625	374383.56	2205813.22	Аналитический	0.30	-
626	374386.50	2205936.16	Аналитический	0.30	-
627	374396.96	2206065.42	Аналитический	0.30	-
628	374398.22	2206069.59	Аналитический	0.30	-
629	374400.85	2206072.65	Аналитический	0.30	-
630	374406.36	2206076.22	Аналитический	0.50	-
631	374407.99	2206093.50	Аналитический	0.50	-
632	374401.32	2206104.09	Аналитический	0.50	-
633	374420.44	2206247.21	Аналитический	0.50	-
634	374487.58	2206553.41	Аналитический	0.50	-
635	374525.25	2206675.73	Аналитический	0.50	-
636	374740.94	2207287.60	Аналитический	0.50	-
637	374713.20	2207292.93	Аналитический	0.50	-
638	374628.00	2207050.07	Аналитический	0.50	-
639	374504.67	2206693.66	Аналитический	0.50	-
640	374465.24	2206564.14	Аналитический	0.50	-
641	374395.87	2206251.28	Аналитический	0.50	-
642	374372.65	2206064.92	Аналитический	0.50	-
643	374372.07	2206053.25	Аналитический	0.50	-
644	374357.55	2205892.87	Аналитический	0.50	-
645	374356.86	2205812.92	Аналитический	0.50	-
646	374374.78	2205010.83	Аналитический	0.50	-
647	374386.60	2204611.59	Аналитический	0.50	-
648	374387.18	2204474.92	Аналитический	0.50	-
649	374396.78	2204141.67	Аналитический	0.50	-
650	374402.32	2203868.84	Аналитический	0.50	-
651	374406.03	2203754.22	Аналитический	0.50	-
652	374406.98	2203721.14	Аналитический	0.50	-
653	374408.66	2203690.64	Аналитический	0.50	-
654	374415.39	2203616.99	Аналитический	0.50	-
655	374422.12	2203500.57	Аналитический	0.50	-
656	374431.62	2203430.48	Аналитический	0.50	-
657	374444.69	2203376.23	Аналитический	0.50	-
658	374478.27	2203258.76	Аналитический	0.50	-
659	374495.80	2203174.69	Аналитический	0.50	-
660	374545.27	2203002.81	Аналитический	0.50	-
661	374589.23	2202868.82	Аналитический	0.30	-
662	374693.19	2202528.02	Аналитический	0.30	-
663	374735.41	2202388.36	Аналитический	0.30	-

1	2	3	4	5	6
664	374729.22	2202379.82	Аналитический	0.50	-
665	374705.01	2202377.30	Аналитический	0.50	-
666	374410.26	2202386.69	Аналитический	0.50	-
667	374331.02	2202387.00	Аналитический	0.50	-
668	374270.41	2202386.87	Аналитический	0.50	-
669	374207.85	2202391.10	Аналитический	0.50	-
670	374161.34	2202395.28	Аналитический	0.50	-
671	374119.47	2202401.11	Аналитический	0.50	-
672	374083.15	2202412.47	Аналитический	0.50	-
673	374045.23	2202430.34	Аналитический	0.50	-
674	373992.63	2202457.74	Аналитический	0.50	-
675	373962.58	2202471.39	Аналитический	0.50	-
676	373921.64	2202493.42	Аналитический	0.50	-
677	373883.77	2202490.13	Аналитический	0.50	-
678	373818.92	2202489.21	Аналитический	0.50	-
679	373627.23	2202485.07	Аналитический	0.50	-
680	373472.98	2202478.96	Аналитический	0.50	-
681	373367.14	2202474.42	Аналитический	0.50	-
682	373360.35	2202485.70	Аналитический	0.50	-
683	373354.51	2202485.74	Аналитический	0.50	-
684	373348.43	2202475.63	Аналитический	0.50	-
685	372988.37	2202460.88	Аналитический	0.50	-
686	372871.37	2202457.83	Аналитический	0.50	-
687	372843.74	2202458.46	Аналитический	0.50	-
688	372840.92	2202458.69	Аналитический	0.50	-
689	372843.67	2202440.19	Аналитический	0.50	-
690	372874.21	2202440.34	Аналитический	0.50	-
691	372997.94	2202443.16	Аналитический	0.50	-
692	373362.87	2202455.59	Аналитический	0.50	-
693	373476.88	2202461.26	Аналитический	0.50	-
694	373629.67	2202467.94	Аналитический	0.50	-
695	373821.85	2202471.58	Аналитический	0.50	-
696	373886.35	2202471.69	Аналитический	0.50	-
697	373922.58	2202474.41	Аналитический	0.30	-
698	373958.07	2202454.68	Аналитический	0.50	-
699	373988.06	2202439.51	Аналитический	0.50	-
700	374040.05	2202410.12	Аналитический	0.50	-
701	374058.00	2202401.55	Аналитический	0.50	-
702	374116.71	2202381.66	Аналитический	0.30	-
703	374117.95	2202381.41	Аналитический	0.30	-
704	374206.77	2202370.02	Аналитический	0.30	-
705	374273.39	2202366.86	Аналитический	0.50	-
706	374333.13	2202366.01	Аналитический	0.50	-
707	374414.92	2202365.63	Аналитический	0.50	-
708	374708.15	2202354.59	Аналитический	0.50	-
709	374734.35	2202348.48	Аналитический	0.50	-

1	2	3	4	5	6
710	374743.89	2202345.67	Аналитический	0.50	-
711	374749.57	2202340.07	Аналитический	0.50	-
712	374751.85	2202337.04	Аналитический	0.50	-
713	374753.66	2202332.84	Аналитический	0.50	-
714	374787.72	2202201.58	Аналитический	0.50	-
715	374813.62	2202096.32	Аналитический	0.50	-
716	374837.12	2201981.96	Аналитический	0.50	-
717	374849.79	2201853.31	Аналитический	0.50	-
718	374866.09	2201416.66	Аналитический	0.50	-
719	374862.11	2201418.11	Аналитический	0.50	-
720	374862.33	2201405.32	Аналитический	0.50	-
721	374874.53	2201403.16	Аналитический	0.50	-
722	374892.25	2201404.73	Аналитический	0.50	-
723	374896.46	2201406.48	Аналитический	0.50	-
590	374909.10	2201417.39	Аналитический	0.50	-
724	372729.95	2202454.92	Аналитический	0.50	-
725	372730.47	2202477.49	Аналитический	0.50	-
726	372712.77	2202482.95	Аналитический	0.50	-
727	372679.03	2202504.87	Аналитический	0.50	-
728	372620.48	2202543.46	Аналитический	0.50	-
729	372596.22	2202561.16	Аналитический	0.50	-
730	372554.97	2202583.82	Аналитический	0.50	-
731	372505.77	2202602.25	Аналитический	0.50	-
732	372278.91	2202706.13	Аналитический	0.50	-
733	372241.41	2202723.07	Аналитический	0.50	-
734	372194.73	2202737.62	Аналитический	0.50	-
735	372156.75	2202746.05	Аналитический	0.50	-
736	372082.17	2202765.05	Аналитический	0.50	-
737	372038.63	2202774.50	Аналитический	0.50	-
738	371993.75	2202782.74	Аналитический	0.50	-
739	371839.47	2202807.65	Аналитический	0.50	-
740	371736.83	2202821.78	Аналитический	0.50	-
741	371650.63	2202835.02	Аналитический	0.50	-
742	371444.92	2202871.47	Аналитический	0.50	-
743	371437.71	2202874.73	Аналитический	0.50	-
744	371438.58	2202849.52	Аналитический	0.50	-
745	371443.22	2202847.40	Аналитический	0.50	-
746	371651.63	2202815.67	Аналитический	0.50	-
747	371738.06	2202802.25	Аналитический	0.50	-
748	371838.84	2202789.40	Аналитический	0.50	-
749	371987.11	2202761.96	Аналитический	0.50	-
750	372040.62	2202753.60	Аналитический	0.50	-
751	372081.01	2202747.33	Аналитический	0.50	-
752	372105.28	2202741.25	Аналитический	0.50	-
753	372152.93	2202729.32	Аналитический	0.50	-

1	2	3	4	5	6
754	372193.17	2202718.96	Аналитический	0.50	-
755	372229.07	2202705.48	Аналитический	0.50	-
756	372276.30	2202685.85	Аналитический	0.50	-
757	372546.22	2202566.68	Аналитический	0.50	-
758	372587.28	2202544.29	Аналитический	0.50	-
759	372609.61	2202530.50	Аналитический	0.50	-
760	372672.39	2202485.16	Аналитический	0.50	-
761	372704.80	2202461.70	Аналитический	0.50	-
762	372722.89	2202455.93	Аналитический	0.50	-
724	372729.95	2202454.92	Аналитический	0.50	-
3. Сведения о характерных точках части (частей) границы объекта					
Обозначение характерных точек части границы	Координаты, м		Метод определения координат характерной точки	Средняя квадратическая погрешность положения характерной точки (Mt), м	Описание обозначения точки на местности (при наличии)
	X	Y			
1	2	3	4	5	6
Часть №					
-	-	-	-	-	-

Раздел 4

План границ объекта

Схема расположения листов плана границ объекта

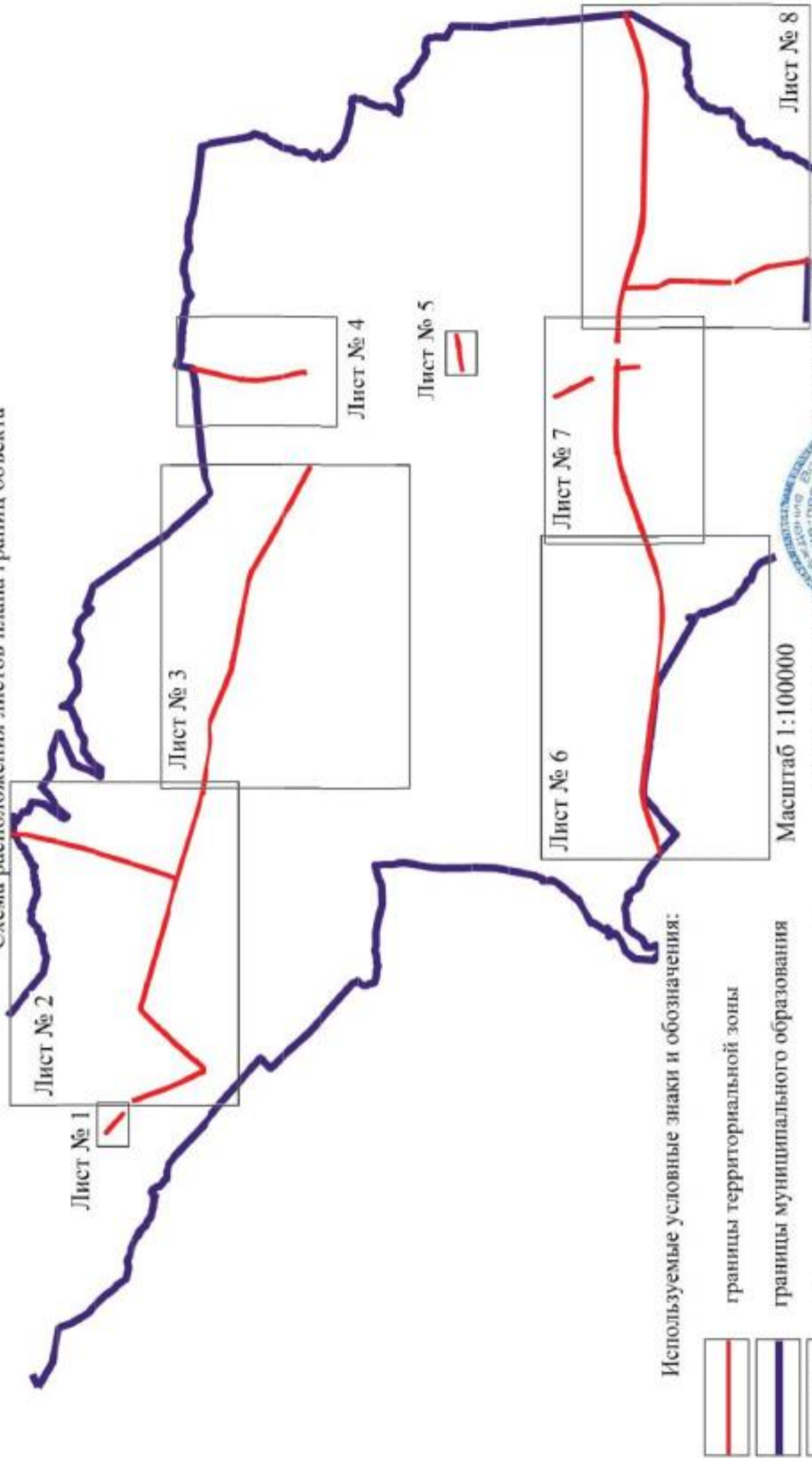

Заместитель руководителя БУВО «Нормативно-проектный центр»

Подпись:

А.В. Ромашов Дата « 02 » марта 2021 г.

Место для оттиска печати (при наличии) лица, составившего описание местоположения границ объекта



План границ объекта

Лист № 1



Используемые условные знаки и обозначения:



Масштаб 1:2000



Заместитель руководителя БУИО «Нормативно-проектный центр»

Подпись: 

Решением Дата и 07 в марта 2021 г.

Место для отиска печати (для каждого листа, составившего описание местоположения границ объекта)



1:500

1:500



План грани объекта

Лист № 4

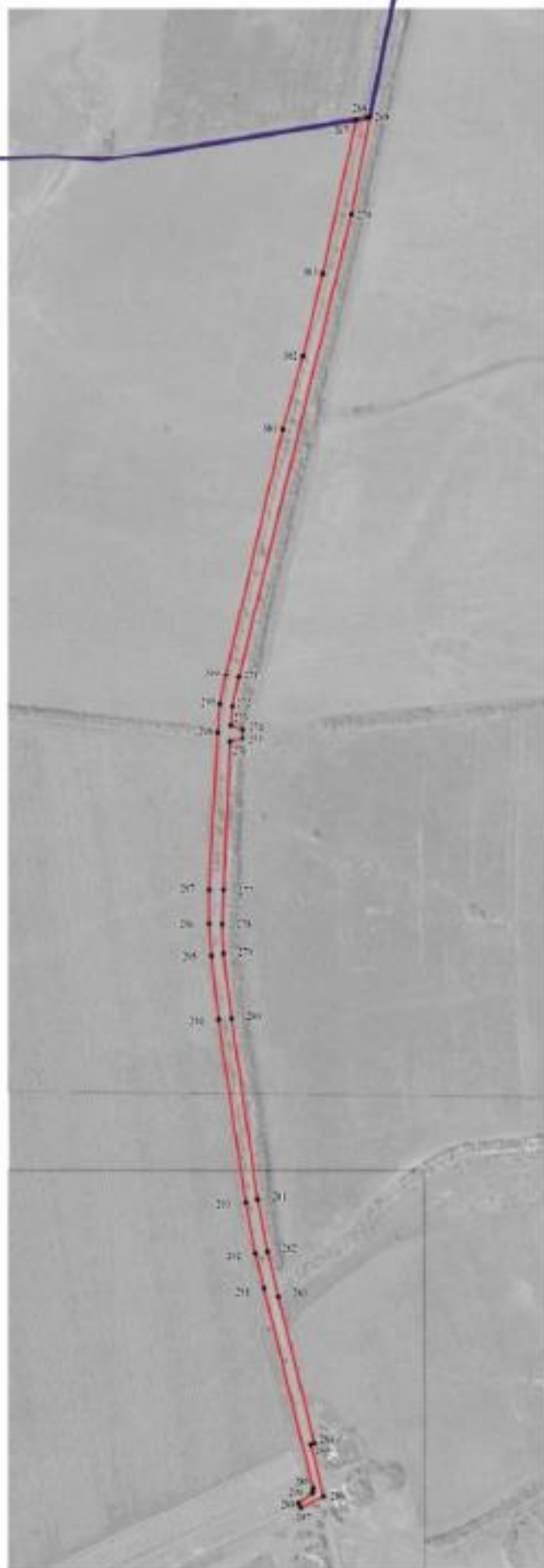

Масштаб 1:5000

Выполненные условные знаки и обозначения:

- границы территориальной зоны
- границы кадастрового образования
- характерная точка грани территориальной зоны

Заведующий редакцией БУИИ «Информационно-проектный центр»

Подпись:  И.К. Романов Дата « 02 » марта 2021 г.

Место для печати печати (при наличии) или, оставившего печать: многокомпонентная граница объекта



План границ объекта

Лист № 5

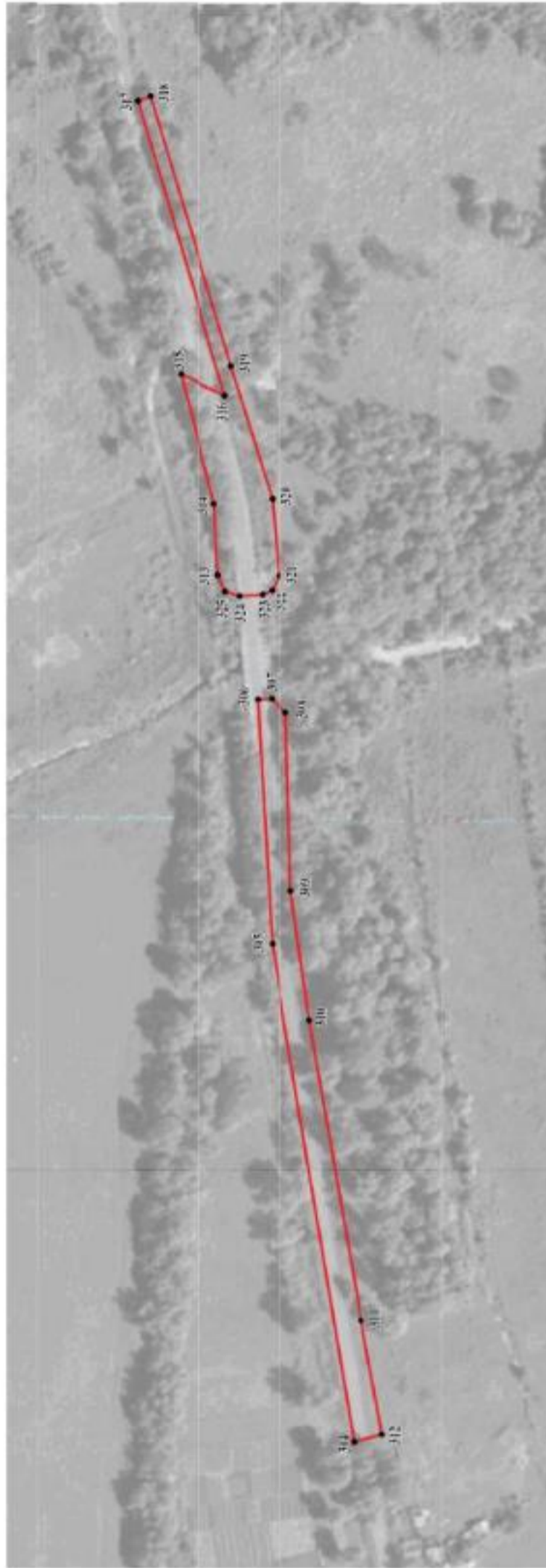

Используемые условные знаки и обозначения:

— границы территориальной зоны

• 314 характеристика точки границ территориальной зоны



Масштаб 1:2000

Заместитель руководителя БУВНО «Нормативно-проектный центр»

Подпись: *А.В. Романов*

Дата « 02 » марта 2021 г.

Место для оттиска печати (фун. подпись) лица, составившего описание местоположения границ объекта



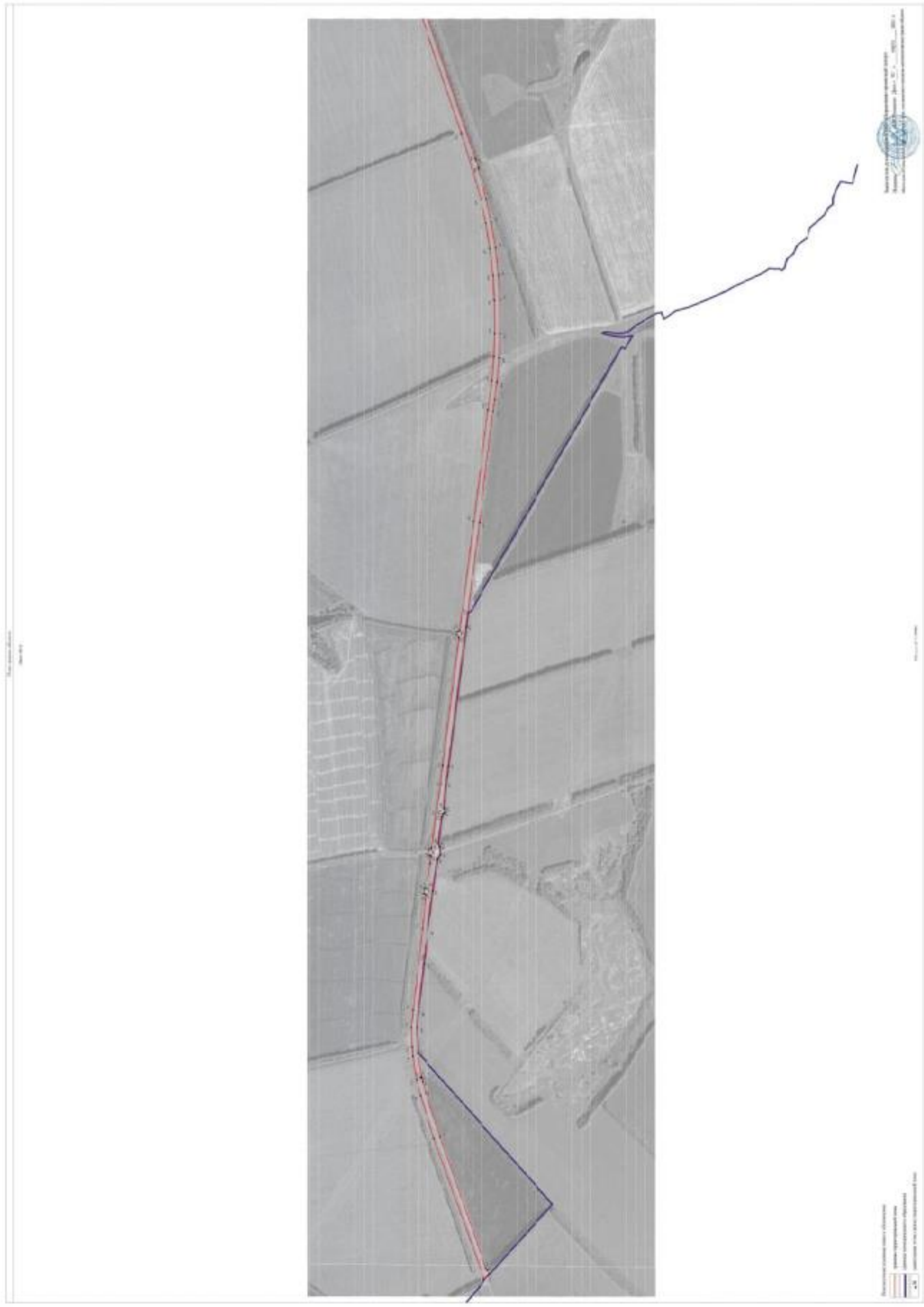

Институт географии им. В.В. Докучаева
Украинской академии наук
Украина, Киев, ул. Геологическая, 15
Тел: (044) 235-44-44, факс: (044) 235-44-45
E-mail: ig@ig.kiev.ua

Институт географии им. В.В. Докучаева
Украинской академии наук
Украина, Киев, ул. Геологическая, 15
Тел: (044) 235-44-44, факс: (044) 235-44-45
E-mail: ig@ig.kiev.ua

План трассы автодороги
№ 001/001/17

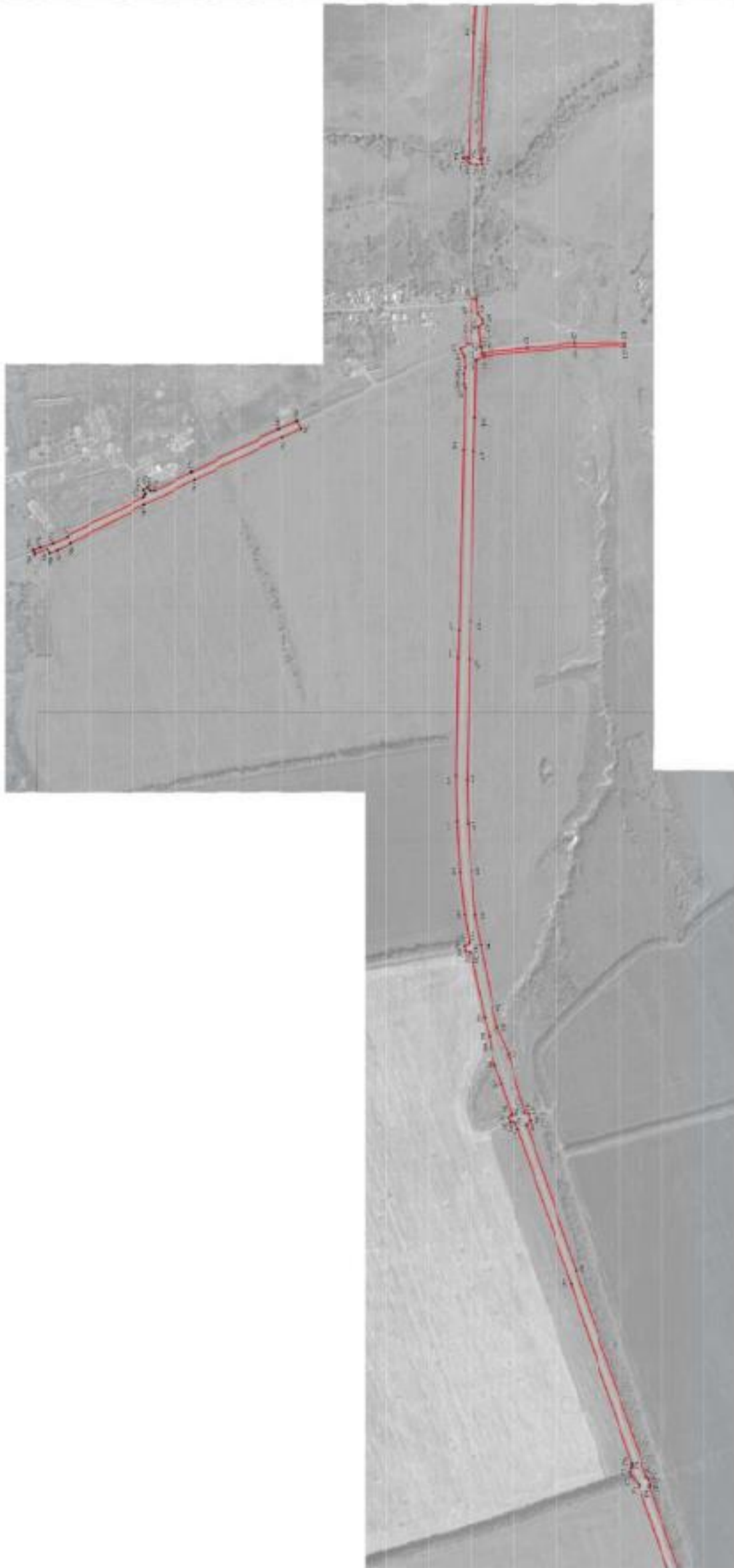

Масштаб: 1:2000

———— граница населенного пункта
 ———— граница территории населенного пункта
 ———— граница территории населенного пункта

Министерство строительства и дорожного хозяйства Республики Беларусь
 Департамент дорожной инфраструктуры и транспорта
 Минск, ул. Дзержинского, 100-101, 220114

Масштаб: 1:2000



ОПИСАНИЕ МЕСТОПОЛОЖЕНИЯ ГРАНИЦ

Зона сельскохозяйственного производства за границами населенных пунктов – СХ2

(наименование объекта, местоположение границ которого описано
(далее - объект)

Раздел 1

Сведения об объекте		
№ п/п	Характеристики объекта	Описание характеристик
1	2	3
1	Местоположение объекта	Воронежская область, Калачеевский муниципальный район, Меловатское сельское поселение
2	Площадь объекта \pm величина погрешности определения площади ($P \pm \Delta P$)	1241401 +/- 19498 м ²
3	Иные характеристики объекта	-

Сведения о местоположении границ объекта					
1. Система координат: МСК - 36, зона 2					
2. Сведения о характерных точках границ объекта					
Обозначение характерных точек границ	Координаты, м		Метод определения координат характерной точки	Средняя квадратическая погрешность положения характерной точки (Mt), м	Описание обозначения точки на местности (при наличии)
	X	Y			
1	2	3	4	5	6
1	385654.86	2187129.75	Аналитический	0.30	-
2	385706.57	2187249.15	Аналитический	0.30	-
3	385529.15	2187333.59	Аналитический	0.30	-
4	385492.25	2187225.18	Аналитический	0.30	-
1	385654.86	2187129.75	Аналитический	0.30	-
5	385473.84	2187284.61	Аналитический	0.30	-
6	385482.68	2187309.38	Аналитический	0.30	-
7	385409.30	2187341.12	Аналитический	0.30	-
8	385401.35	2187313.83	Аналитический	0.30	-
5	385473.84	2187284.61	Аналитический	0.30	-
9	385484.12	2187322.98	Аналитический	0.30	-
10	385505.68	2187392.08	Аналитический	0.30	-
11	385442.54	2187418.92	Аналитический	0.30	-
12	385417.57	2187351.45	Аналитический	0.30	-
9	385484.12	2187322.98	Аналитический	0.30	-
13	384199.49	2187213.09	Картометрический	1.00	-
14	384185.65	2187237.70	Картометрический	1.00	-
15	384166.72	2187271.35	Картометрический	1.00	-
16	384158.25	2187286.77	Картометрический	1.00	-
17	384114.53	2187264.80	Картометрический	1.00	-
18	384024.69	2187374.18	Картометрический	1.00	-
19	384015.23	2187385.82	Картометрический	1.00	-
20	383971.19	2187440.00	Картометрический	1.00	-
21	383887.06	2187525.33	Картометрический	1.00	-
22	383845.76	2187567.22	Картометрический	1.00	-
23	383824.97	2187545.85	Картометрический	1.00	-
24	383795.05	2187515.10	Аналитический	0.50	-
25	383926.89	2187363.98	Аналитический	0.50	-
26	383938.84	2187365.04	Аналитический	0.50	-
27	383946.02	2187356.28	Аналитический	0.50	-

1	2	3	4	5	6
28	383943.62	2187347.51	Аналитический	0.50	-
29	384022.25	2187254.81	Аналитический	0.50	-
30	384034.47	2187256.14	Аналитический	0.50	-
31	384042.70	2187248.44	Аналитический	0.50	-
32	384037.92	2187235.95	Аналитический	0.50	-
33	384077.23	2187191.33	Аналитический	0.50	-
34	384085.73	2187193.72	Аналитический	0.50	-
35	384093.43	2187187.61	Аналитический	0.50	-
36	384089.98	2187176.19	Аналитический	0.50	-
37	384105.40	2187159.41	Аналитический	0.50	-
38	384115.83	2187165.73	Картометрический	1.00	-
39	384120.30	2187168.44	Картометрический	1.00	-
13	384199.49	2187213.09	Картометрический	1.00	-
40	381815.11	2190717.62	Картометрический	1.00	-
41	381788.67	2190975.39	Картометрический	1.00	-
42	381621.06	2190921.63	Картометрический	1.00	-
43	381572.21	2190894.06	Картометрический	1.00	-
44	381560.54	2190882.36	Картометрический	1.00	-
45	381543.87	2190850.88	Картометрический	1.00	-
46	381512.39	2190793.47	Картометрический	1.00	-
47	381499.43	2190747.18	Картометрический	1.00	-
48	381499.43	2190689.77	Картометрический	1.00	-
49	381512.39	2190612	Картометрический	1.00	-
40	381815.11	2190717.62	Картометрический	1.00	-
50	382229.59	2193206.30	Картометрический	1.00	-
51	382204.89	2193334.55	Картометрический	1.00	-
52	382053.61	2193303.34	Картометрический	1.00	-
53	381967.12	2193635.06	Картометрический	1.00	-
54	381752.80	2193594.69	Картометрический	1.00	-
55	381850.76	2193266.76	Картометрический	1.00	-
56	381881.59	2193120.87	Картометрический	1.00	-
57	382052.57	2193122.44	Картометрический	1.00	-
58	382055.19	2193208.10	Картометрический	1.00	-
50	382229.59	2193206.30	Картометрический	1.00	-
59	380281.55	2201025.58	Картометрический	5.00	-
60	380330.40	2201178.37	Картометрический	5.00	-
61	380115.82	2201318.06	Картометрический	5.00	-
62	379873.44	2201443.01	Картометрический	1.00	-
63	379851.77	2201447.40	Аналитический	0.10	-
64	379785.69	2201380.39	Картометрический	1.00	-
65	379785.15	2201379.84	Аналитический	0.10	-
66	379719.51	2201290.86	Аналитический	0.10	-
59	380281.55	2201025.58	Картометрический	5.00	-

1	2	3	4	5	6
67	379630.00	2199091.91	Картометрический	1.00	-
68	379606.41	2199181.84	Картометрический	1.00	-
69	379640.46	2199298.83	Картометрический	1.00	-
70	379479.66	2199387.24	Картометрический	1.00	-
71	379474.64	2199431.35	Картометрический	1.00	-
72	379457.68	2199419.50	Картометрический	1.00	-
73	379448.38	2199422.02	Аналитический	0.20	-
74	379334.13	2199453.02	Аналитический	0.20	-
75	379280.24	2199466.70	Картометрический	1.00	-
76	379118.83	2199504.16	Картометрический	1.00	-
77	379061.79	2199336.34	Картометрический	1.00	-
78	379073.27	2199331.65	Аналитический	0.30	-
79	379111.43	2199316.08	Аналитический	0.30	-
80	379213.62	2199284.22	Аналитический	0.30	-
81	379293.07	2199251.11	Аналитический	0.30	-
82	379361.06	2199212.20	Аналитический	0.30	-
83	379507.27	2199120.10	Картометрический	1.00	-
67	379630.00	2199091.91	Картометрический	1.00	-
84	378529.47	2199239.20	Картометрический	1.00	-
85	378515.48	2199437.03	Картометрический	1.00	-
86	378516.68	2199649.73	Картометрический	1.00	-
87	378402.09	2199649.45	Картометрический	1.00	-
88	378401.84	2199436.85	Картометрический	1.00	-
89	378427.39	2199236.70	Картометрический	1.00	-
84	378529.47	2199239.20	Картометрический	1.00	-
90	378489.15	2199774.72	Картометрический	1.00	-
91	378487.19	2199818.57	Аналитический	0.20	-
92	378489.95	2199871.27	Аналитический	0.10	-
93	378495.02	2199908.76	Аналитический	0.10	-
94	378497.80	2199936.09	Аналитический	0.10	-
95	378481.34	2199982.55	Аналитический	0.10	-
96	378481.91	2199989.80	Аналитический	0.10	-
97	378458.00	2199992.05	Аналитический	0.10	-
98	378466.32	2200045.53	Аналитический	0.10	-
99	378413.54	2200054.61	Аналитический	0.10	-
100	378400.21	2200056.31	Аналитический	0.10	-
101	378380.07	2200056.08	Аналитический	0.10	-
102	378337.23	2200060.05	Аналитический	0.10	-
103	378336.14	2200048.28	Аналитический	0.10	-
104	378314.85	2199976.25	Аналитический	0.20	-
105	378268.33	2199940.23	Аналитический	0.20	-
106	378364.35	2199762.93	Картометрический	1.00	-
90	378489.15	2199774.72	Картометрический	1.00	-

1	2	3	4	5	6
107	375841.54	2202167.89	Картометрический	5.00	-
108	375848.82	2202331.66	Картометрический	5.00	-
109	375870.65	2202567.19	Картометрический	5.00	-
110	375886.22	2203000.51	Картометрический	5.00	-
111	375819.18	2203002.62	Картометрический	5.00	-
112	375773.50	2202995.65	Картометрический	5.00	-
113	375611.75	2203007.71	Картометрический	5.00	-
114	375481.38	2203006.33	Картометрический	5.00	-
115	375220.50	2203026.07	Аналитический	0.30	-
116	375208.61	2203043.39	Аналитический	0.10	-
117	375190.08	2203021.26	Аналитический	0.10	-
118	375193.50	2203013.64	Аналитический	0.30	-
119	375197.60	2202844.84	Аналитический	0.30	-
120	375193.89	2202820.08	Аналитический	0.30	-
121	375177.80	2202785.43	Аналитический	0.30	-
122	374924.07	2202326.24	Аналитический	0.30	-
123	374873.13	2202228.91	Картометрический	5.00	-
124	375095.70	2202211.88	Картометрический	5.00	-
125	375407.52	2202192.25	Картометрический	5.00	-
126	375411.64	2202205.01	Картометрический	5.00	-
127	375425.99	2202210.22	Картометрический	5.00	-
128	375627.72	2202190.01	Картометрический	5.00	-
129	375692.09	2202188.90	Картометрический	5.00	-
107	375841.54	2202167.89	Картометрический	5.00	-

3. Сведения о характерных точках части (частей) границы объекта

Обозначение характерных точек части границы	Координаты, м		Метод определения координат характерной точки	Средняя квадратическая погрешность положения характерной точки (Mt), м	Описание обозначения точки на местности (при наличии)
	X	Y			
1	2	3	4	5	6
Часть №					
-	-	-	-	-	-

Раздел 4

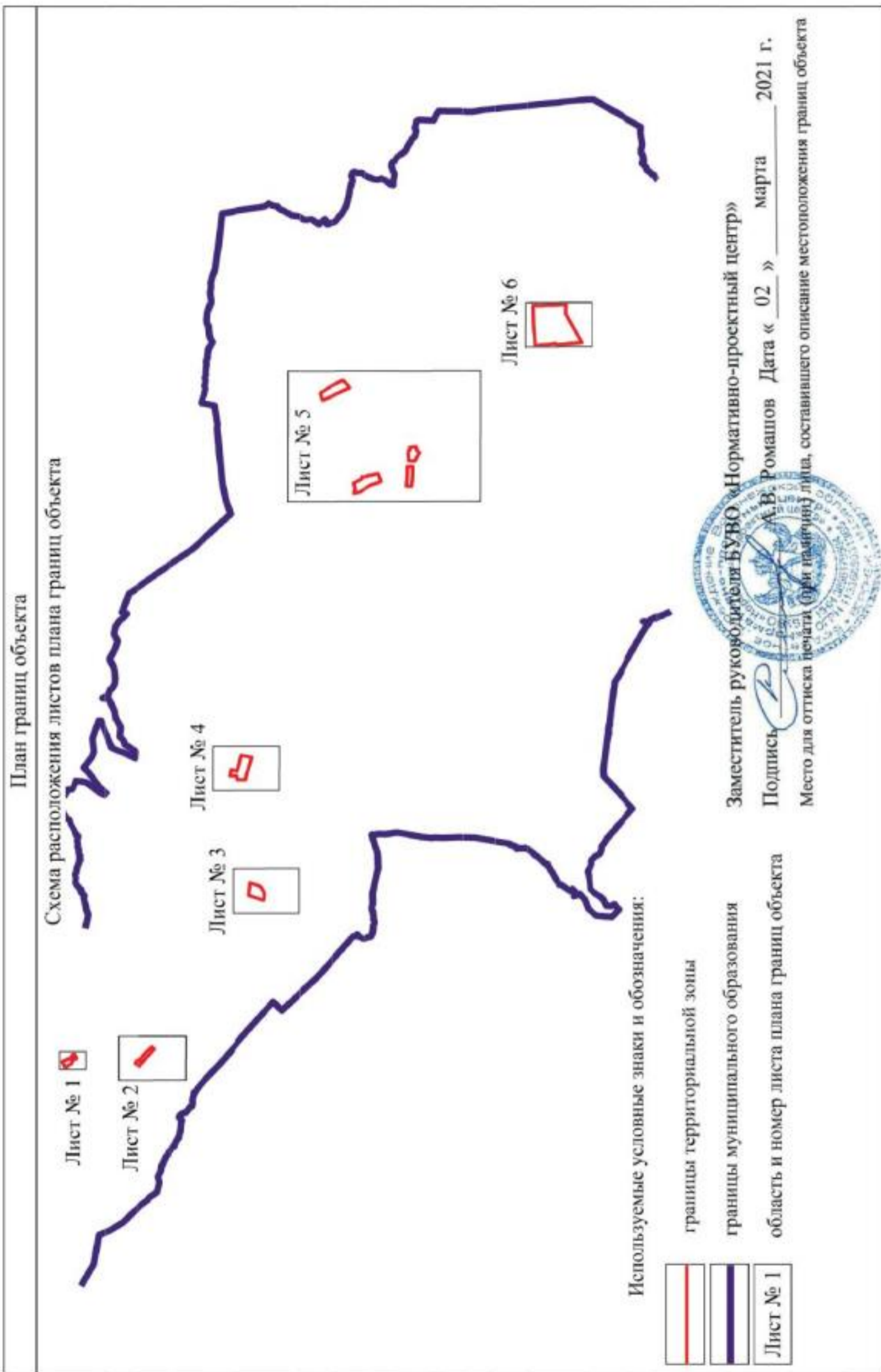

План границ объекта

Лист № 1



Масштаб 1:2000

Используемые условные знаки и обозначения:



границы территориальной зоны

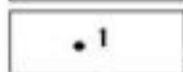

характерная точка границ территориальной зоны

Заместитель руководителя БУВО «Нормативно-проектный центр»

Подпись  А.В. Ромапов Дата « 02 » _____ марта 2021 г.

Место для оттиска печати (при наличии) лица, составившего описание местоположения границ объекта



План границ объекта

Лист № 2

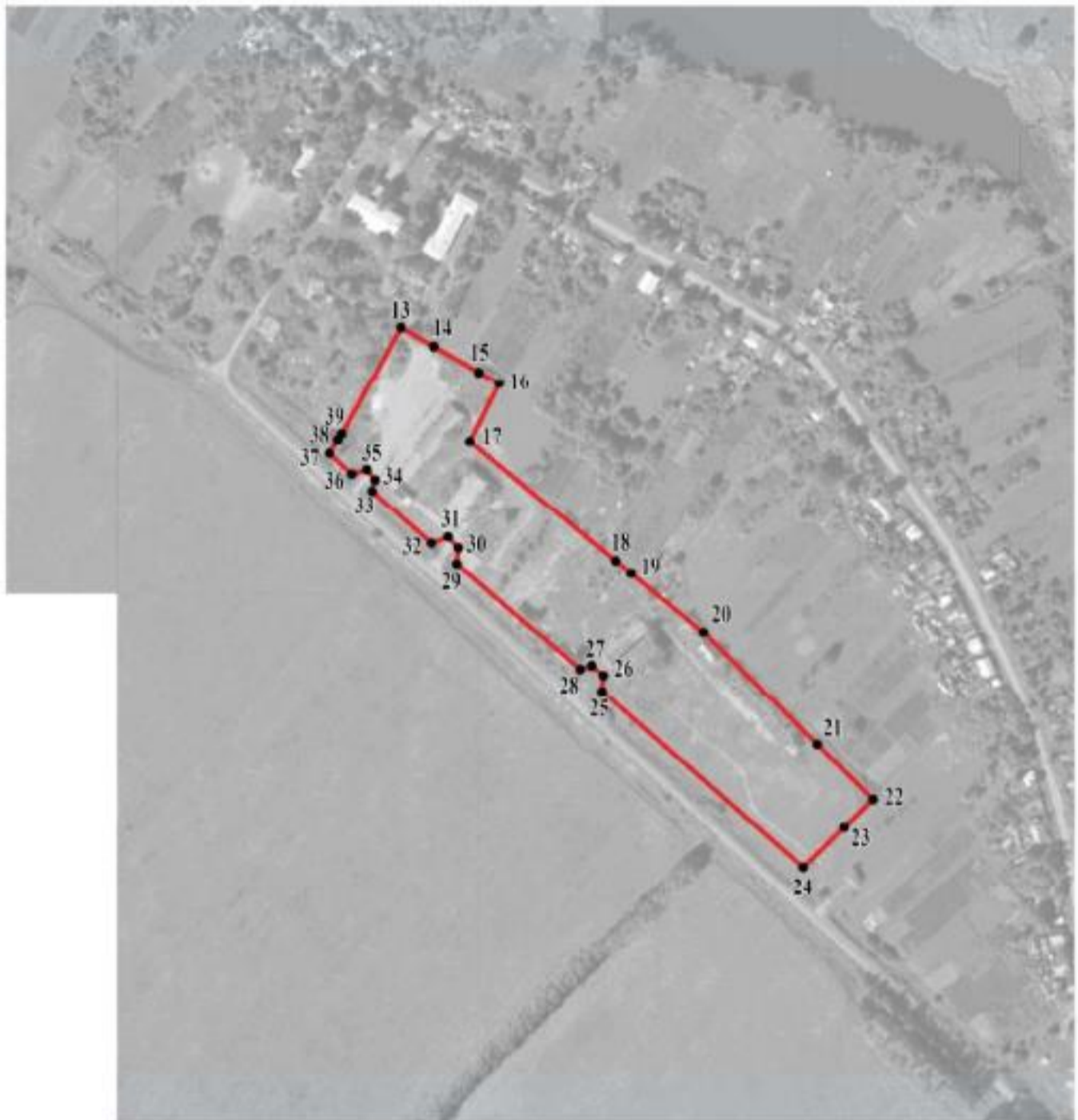

Масштаб 1:5000

Используемые условные знаки и обозначения:

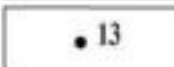
	границы территориальной зоны
	характерная точка границ территориальной зоны

Заместитель руководителя БУВО «Нормативно-проектный центр»

Подпись  А.В. Ромашов Дата « 02 » марта 2021 г.

Место для оттиска печати (при наличии) лица, составившего описание местоположения границ объекта



План границ объекта

Лист № 3



Масштаб 1:5000

Используемые условные знаки и обозначения:

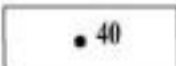
	границы территориальной зоны
	характерная точка границ территориальной зоны

Заместитель руководителя БУВО «Нормативно-проектный центр»

Подпись  А.В. Ромашов Дата « 02 » марта 2021 г.

Место для оттиска печати (при наличии) лица, составившего описание местоположения границ объекта



План границ объекта

Лист № 4



Масштаб 1:5000

Используемые условные знаки и обозначения:

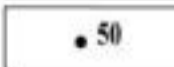
	границы территориальной зоны
	характерная точка границ территориальной зоны

Заместитель руководителя БУВО «Нормативно-проектный центр»

Подпись  А.В. Ромашов Дата « 02 » марта 2021 г.

Место для оттиска печати (при наличии) лица, составившего описание местоположения границ объекта





План границ объекта

Лист № 5



Масштаб 1:10000

Используемые условные знаки и обозначения:

	границы территориальной зоны
	характерная точка границ территориальной зоны

Заместитель руководителя ВУПО «Нормативно-проектный центр»

Подпись  А.В. Романов Дата « 02 » марта 2021 г.

Место для оттиска печати (для размещения листа, составившего описание местоположения границ объекта)



План границ объекта

Лист № 6



Заместитель руководителя БУВО «Нормативно-проектный центр»

Подпись  А.В. Ромашов Дата « 02 » марта 2021 г.

Место для оттиска печати (при наличии) лица, составившего описание местоположения границ объекта



ОПИСАНИЕ МЕСТОПОЛОЖЕНИЯ ГРАНИЦ

Зона ритуальных объектов за границами населенных пунктов – СНІ

(наименование объекта, местоположение границ которого описано
(далее - объект)

Раздел 1

Сведения об объекте		
№ п/п	Характеристики объекта	Описание характеристик
1	2	3
1	Местоположение объекта	Воронежская область, Калачеевский муниципальный район, Меловатское сельское поселение
2	Площадь объекта \pm величина погрешности определения площади ($P \pm \Delta P$)	3719 +/- 213 м ²
3	Иные характеристики объекта	-

Раздел 2

Сведения о местоположении границ объекта					
1. Система координат: МСК - 36, зона 2					
2. Сведения о характерных точках границ объекта					
Обозначение характерных точек границ	Координаты, м		Метод определения координат характерной точки	Средняя квадратическая погрешность положения характерной точки (Mt), м	Описание обозначения точки на местности (при наличии)
	X	Y			
1	2	3	4	5	6
1	376664.00	2202627.31	Картометрический	1.00	-
2	376696.56	2202682.82	Картометрический	1.00	-
3	376658.79	2202710.40	Картометрический	1.00	-
4	376640.43	2202704.09	Картометрический	1.00	-
5	376632.32	2202682.84	Картометрический	1.00	-
6	376630.52	2202678.14	Картометрический	1.00	-
7	376619.59	2202649.53	Картометрический	1.00	-
1	376664.00	2202627.31	Картометрический	1.00	-
3. Сведения о характерных точках части (частей) границы объекта					
Обозначение характерных точек части границы	Координаты, м		Метод определения координат характерной точки	Средняя квадратическая погрешность положения характерной точки (Mt), м	Описание обозначения точки на местности (при наличии)
	X	Y			
1	2	3	4	5	6
Часть №					
-	-	-	-	-	-

План границ объекта



Масштаб 1:2000

Используемые условные знаки и обозначения:



границы территориальной зоны

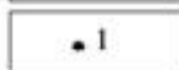

характерная точка границ территориальной зоны

Заместитель руководителя БУВО «Нормативно-проектный центр»

Подпись  А.В. Ромашов Дата « 02 » марта 2021 г.

Место для оттиска печати (при наличии) лица, составившего описание местоположения границ объекта



ОПИСАНИЕ МЕСТОПОЛОЖЕНИЯ ГРАНИЦ

Зона обработки, утилизации, обезвреживания,
размещения твердых коммунальных отходов за границами
населенных пунктов – СН2

(наименование объекта, местоположение границ которого описано
(далее - объект)

Раздел 1

Сведения об объекте		
№ п/п	Характеристики объекта	Описание характеристик
1	2	3
1	Местоположение объекта	Воронежская область, Калачеевский муниципальный район, Меловатское сельское поселение
2	Площадь объекта \pm величина погрешности определения площади ($P \pm \Delta P$)	10020 +/- 350 м ²
3	Иные характеристики объекта	-

Раздел 2

Сведения о местоположении границ объекта					
1. Система координат: МСК - 36, зона 2					
2. Сведения о характерных точках границ объекта					
Обозначение характерных точек границ	Координаты, м		Метод определения координат характерной точки	Средняя квадратическая погрешность положения характерной точки (Mt), м	Описание обозначения точки на местности (при наличии)
	X	Y			
1	2	3	4	5	6
1	376132.49	2199516.10	Аналитический	0.20	-
2	376143.35	2199564.91	Аналитический	0.20	-
3	376172.76	2199660.69	Аналитический	0.20	-
4	376119.63	2199679.71	Аналитический	0.20	-
5	376101.27	2199631.10	Аналитический	0.20	-
6	376075.44	2199605.87	Аналитический	0.20	-
7	376066.49	2199539.31	Аналитический	0.20	-
1	376132.49	2199516.10	Аналитический	0.20	-
3. Сведения о характерных точках части (частей) границы объекта					
Обозначение характерных точек части границы	Координаты, м		Метод определения координат характерной точки	Средняя квадратическая погрешность положения характерной точки (Mt), м	Описание обозначения точки на местности (при наличии)
	X	Y			
1	2	3	4	5	6
Часть №					
-	-	-	-	-	-

План границ объекта



Масштаб 1:2000

Используемые условные знаки и обозначения:



границы территориальной зоны



характерная точка грани территориальной зоны

Заместитель руководителя БУВО «Нормативно-проектный центр»

Подпись  А.В. Ромашов Дата « 02 » марта 2021 г.

Место для оттиска печати (при наличии) лица, составившего описание местоположения границ объекта

