

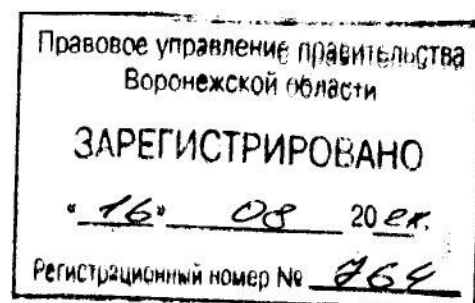

**ДЕПАРТАМЕНТ  
АРХИТЕКТУРЫ И ГРАДОСТРОИТЕЛЬСТВА  
ВОРОНЕЖСКОЙ ОБЛАСТИ**



**ПРИКАЗ**

28.07.2021

№ 45-01-04/855

г. Воронеж

**Об утверждении правил землепользования и застройки  
Ширяевского сельского поселения Калачеевского муниципального  
района Воронежской области**

В соответствии с Градостроительным кодексом Российской Федерации, Федеральным законом от 06.10.2003 № 131-ФЗ «Об общих принципах организации местного самоуправления в Российской Федерации», Законами Воронежской области от 07.07.2006 № 61-ОЗ «О регулировании градостроительной деятельности в Воронежской области», от 20.12.2018 № 173-ОЗ «О перераспределении полномочий по утверждению правил землепользования и застройки между органами местного самоуправления поселений Воронежской области, городского округа город Нововоронеж, Борисоглебского городского округа и исполнительными органами государственной власти Воронежской области», постановлением правительства Воронежской области от 31.12.2014 № 1240 «Об утверждении Положения о департаменте архитектуры и градостроительства Воронежской области», на основании приказа департамента архитектуры и градостроительства Воронежской области от 30.12.2019 № 45-01-04/900 «О подготовке проектов правил землепользования и застройки поселений Богучарского, Бутурлиновского, Грибановского, Калачеевского, Каменского,

Кантемировского, Нижнедевицкого, Новохопёрского, Острогожского, Петропавловского, Поворинского, Репьёвского, Россошанского, Таловского, Терновского и Эртильского муниципальных районов и Борисоглебского городского округа Воронежской области», с учетом заключения о результатах публичных слушаний от 24.12.2020

п р и к а з ы в а ю:

1. Утвердить прилагаемые правила землепользования и застройки Ширяевского сельского поселения Калачеевского муниципального района Воронежской области.

2. Признать утратившими силу следующие решения Совета народных депутатов Ширяевского сельского поселения Калачеевского муниципального района Воронежской области:

- от 26.12.2011 № 65 «Об утверждении правил землепользования и застройки Ширяевского сельского поселения Калачеевского муниципального района Воронежской области»;

- от 27.10.2016 № 37 «О внесении изменений и дополнений в решение Совета народных депутатов Ширяевского сельского поселения Калачеевского муниципального района Воронежской области от 26.12.2011 г. № 65 «Об утверждении Правил землепользования и застройки Ширяевского сельского поселения Калачеевского муниципального района Воронежской области».

3. Контроль исполнения настоящего приказа оставляю за собой.

Заместитель руководителя департамента  
архитектуры и градостроительства  
Воронежской области – начальник отдела  
территориального планирования



С.М. Беляева

УТВЕРЖДЕНЫ  
приказом департамента  
архитектуры и градостроительства  
Воронежской области  
от 28.07.2021 № 45-01-04/855

**ПРАВИЛА ЗЕМЛЕПОЛЬЗОВАНИЯ И ЗАСТРОЙКИ  
ШИРЯЕВСКОГО СЕЛЬСКОГО ПОСЕЛЕНИЯ  
КАЛАЧЕЕВСКОГО МУНИЦИПАЛЬНОГО РАЙОНА  
ВОРОНЕЖСКОЙ ОБЛАСТИ**

**ЧАСТЬ I. ПОРЯДОК ПРИМЕНЕНИЯ ПРАВИЛ  
ЗЕМЛЕПОЛЬЗОВАНИЯ И ЗАСТРОЙКИ И ВНЕСЕНИЯ В НИХ  
ИЗМЕНЕНИЙ**

**Раздел 1. Общие положения**

**1. Предмет регулирования и цели подготовки правил  
землепользования и застройки Ширяевского сельского поселения  
Калачеевского муниципального района Воронежской области**

1. Правила землепользования и застройки Ширяевского сельского поселения Калачеевского муниципального района Воронежской области (далее – Правила) являются документом градостроительного зонирования, который утверждается нормативным правовым актом департамента архитектуры и градостроительства Воронежской области и в котором устанавливаются территориальные зоны, градостроительные регламенты, порядок применения такого документа и порядок внесения в него изменений.

2. Правила разработаны в соответствии с Градостроительным кодексом Российской Федерации (далее – ГрК РФ), Земельным кодексом Российской Федерации, Федеральным законом от 06.10.2003 № 131-ФЗ «Об общих принципах организации местного самоуправления в Российской Федерации», иными нормативными правовыми актами Российской Федерации, Воронежской области, муниципальными правовыми актами муниципального образования с учетом положений нормативных актов и

документов, определяющих основные направления социально-экономического и градостроительного развития муниципального образования, а также сведений Единого государственного реестра недвижимости, сведений, документов и материалов, содержащихся в государственных информационных системах обеспечения градостроительной деятельности.

3. Правила разработаны в целях:

– создания условий для устойчивого развития территории муниципального образования, сохранения окружающей среды и объектов культурного наследия;

– создания условий для планировки территории муниципального образования;

– обеспечения прав и законных интересов физических и юридических лиц, в том числе правообладателей земельных участков и объектов капитального строительства;

– создания условий для привлечения инвестиций, в том числе путем предоставления возможности выбора наиболее эффективных видов разрешенного использования земельных участков и объектов капитального строительства.

## **2. Основные понятия, используемые в Правилах**

В настоящих Правилах используются основные понятия, установленные законодательством Российской Федерации.

## **3. Сфера применения Правил**

1. Действие настоящих Правил распространяется на всю территорию Ширяевского сельского поселения Калачеевского муниципального района Воронежской области. Правила обязательны для соблюдения органами государственной власти, органами местного самоуправления, физическими и юридическими лицами, при осуществлении ими градостроительной деятельности на территории Ширяевского сельского поселения Калачеевского муниципального района Воронежской области.

2. Настоящие Правила применяются наряду с:

- техническими регламентами и иными обязательными требованиями, установленными в соответствии с законодательством в целях обеспечения безопасности жизни и здоровья людей, надежности и безопасности зданий, строений и сооружений, сохранения окружающей природной среды и объектов культурного наследия;
- региональными и местными нормативами градостроительного проектирования.

#### **4. Содержание и порядок применения Правил**

1. Правила включают в себя:

- 1) порядок их применения и внесения изменений в Правила;
- 2) карту градостроительного зонирования;
- 3) градостроительные регламенты.

Обязательным приложением к настоящим Правилам являются сведения о границах территориальных зон, которые должны содержать графическое описание местоположения границ территориальных зон, перечень координат характерных точек этих границ в системе координат, используемой для ведения Единого государственного реестра недвижимости.

2. Порядок применения Правил и внесения в них изменений включает в себя положения:

- 1) о регулировании землепользования и застройки;
- 2) об изменении видов разрешенного использования земельных участков и объектов капитального строительства физическими и юридическими лицами;
- 3) о подготовке документации по планировке территории органами местного самоуправления;
- 4) о проведении общественных обсуждений или публичных слушаний по вопросам землепользования и застройки;
- 5) о внесении изменений в Правила;
- 6) о регулировании иных вопросов землепользования и застройки.

## **5. Использование объектов недвижимости, не соответствующих настоящим Правилам**

1. Земельные участки или объекты капитального строительства, виды разрешенного использования, предельные (минимальные и (или) максимальные) размеры и предельные параметры которых не соответствуют градостроительному регламенту, могут использоваться без установления срока приведения их в соответствие с градостроительным регламентом, за исключением случаев, если использование таких земельных участков и объектов капитального строительства опасно для жизни или здоровья человека, для окружающей среды, объектов культурного наследия.

2. Реконструкция указанных в подпункте 1 настоящего пункта объектов капитального строительства может осуществляться только путем приведения таких объектов в соответствие с градостроительным регламентом или путем уменьшения их несоответствия предельным параметрам разрешенного строительства, реконструкции. Изменение видов разрешенного использования указанных земельных участков и объектов капитального строительства может осуществляться путем приведения их в соответствие с видами разрешенного использования земельных участков и объектов капитального строительства, установленными градостроительным регламентом.

3. В случае если использование указанных в подпункте 1 настоящего пункта земельных участков и объектов капитального строительства продолжается и опасно для жизни или здоровья человека, для окружающей среды, объектов культурного наследия, в соответствии с федеральными законами может быть наложен запрет на использование таких земельных участков и объектов.

## **6. Открытость и доступность информации о землепользовании и застройке**

1. Настоящие Правила являются открытыми и общедоступными.

2. Настоящие Правила подлежат опубликованию в порядке, установленном для официального опубликования нормативных правовых актов Воронежской области, и размещению в федеральной государственной информационной системе территориального планирования и в государственной информационной системе обеспечения градостроительной деятельности.

## **Раздел 2. Положения о регулировании землепользования и застройки**

### **7. Перераспределение полномочий между органами местного самоуправления Ширяевского сельского поселения Калачеевского муниципального района Воронежской области и департаментом архитектуры и градостроительства Воронежской области**

1. На основании Закона Воронежской области от 20.12.2018 № 173-ОЗ «О перераспределении полномочий по утверждению правил землепользования и застройки между органами местного самоуправления поселений Воронежской области, городского округа город Нововоронеж, Борисоглебского городского округа и исполнительными органами государственной власти Воронежской области» (далее – Закон Воронежской области) и в соответствии со статьей 8.2 ГрК РФ, пунктом 6.1 статьи 26.3 Федерального закона от 06.10.1999 № 184-ФЗ «Об общих принципах организации законодательных (представительных) и исполнительных органов государственной власти субъектов Российской Федерации», частью 1.2 статьи 17 Федерального закона от 06.10.2003 № 131-ФЗ «Об общих принципах организации местного самоуправления в Российской Федерации» полномочия по утверждению Правил перераспределены между органами местного самоуправления Ширяевского сельского поселения Калачеевского муниципального района Воронежской области и департаментом архитектуры и градостроительства Воронежской области (далее – Уполномоченный орган) на срок, установленный Законом Воронежской области.

2. После истечения срока, указанного в Законе Воронежской области, полномочия Уполномоченного органа, предусмотренные настоящими Правилами, осуществляются органами местного самоуправления Ширяевского сельского поселения Калачеевского муниципального района Воронежской области в соответствии с требованиями ГрК РФ.

#### **8. Полномочия Уполномоченного органа по вопросам землепользования и застройки**

1. Полномочия Уполномоченного органа по вопросам землепользования и застройки включают:

1) принятие решений о подготовке проекта Правил, о подготовке проекта о внесении изменений в Правила;

2) утверждение Правил, утверждение внесения изменений в Правила;

3) принятие решений о предоставлении разрешений на условно разрешенный вид использования объектов капитального строительства или земельного участка;

4) принятие решений о предоставлении разрешения на отклонение от предельных параметров разрешенного строительства, реконструкции объектов капитального строительства;

5) иные полномочия в соответствии с действующим законодательством.

#### **9. Комиссия по подготовке проектов Правил**

1. Комиссия по подготовке проектов правил землепользования и застройки поселений Воронежской области, городского округа город Нововоронеж, Борисоглебского городского округа (далее – Комиссия) является специально созданным постоянно действующим коллегиальным органом при Уполномоченном органе в целях реализации полномочий, указанных в пункте 8 настоящих Правил, перераспределенных в

соответствии с Законом Воронежской области и обеспечения выполнения задач градостроительного зонирования.

2. Комиссия создается и прекращает свою деятельность приказом Уполномоченного органа.

3. Состав и порядок деятельности Комиссии утверждается приказом Уполномоченного органа.

### **Раздел 3. Положения об изменении видов разрешенного использования земельных участков и объектов капитального строительства физическими и юридическими лицами**

#### **10. Изменение видов разрешенного использования земельных участков и объектов капитального строительства**

1. Для каждой из установленных настоящими Правилами территориальных зон могут устанавливаться основные, условно разрешенные и вспомогательные виды разрешенного использования земельных участков и объектов капитального строительства.

2. Изменение одного вида разрешенного использования земельных участков и объектов капитального строительства на другой вид такого использования осуществляется в соответствии с градостроительным регламентом при условии соблюдения требований технических регламентов.

3. Основные и вспомогательные виды разрешенного использования земельных участков и объектов капитального строительства правообладателями земельных участков и объектов капитального строительства, за исключением органов государственной власти, органов местного самоуправления, государственных и муниципальных учреждений, государственных и муниципальных унитарных предприятий, выбираются самостоятельно без дополнительных разрешений и согласования.

4. Решения об изменении одного вида разрешенного использования земельных участков и объектов капитального строительства, расположенных на землях, на которые действие градостроительных регламентов не

распространяется или для которых градостроительные регламенты не устанавливаются, на другой вид такого использования принимаются в соответствии с федеральными законами.

### **11. Предоставление разрешения на условно разрешенный вид использования земельного участка или объекта капитального строительства**

1. Физическое или юридическое лицо, заинтересованное в предоставлении разрешения на условно разрешенный вид использования земельного участка или объекта капитального строительства (далее - разрешение на условно разрешенный вид использования), направляет заявление о предоставлении разрешения на условно разрешенный вид использования в Комиссию. Заявление о предоставлении разрешения на условно разрешенный вид использования может быть направлено в форме электронного документа, подписанного электронной подписью в соответствии с требованиями Федерального закона от 06.04.2011 № 63-ФЗ «Об электронной подписи».

2. Порядок предоставления разрешения на условно разрешенный вид использования земельного участка или объекта капитального строительства определен статьей 39 ГрК РФ.

3. Проект решения о предоставлении разрешения на условно разрешенный вид использования подлежит рассмотрению на общественных обсуждениях или публичных слушаниях, проводимых в порядке, установленном статьей 5.1 ГрК РФ, с учетом положений статьи 39 ГрК РФ.

### **12. Предоставление разрешения на отклонение от предельных параметров разрешенного строительства, реконструкции объектов капитального строительства**

1. Правообладатели земельных участков, размеры которых меньше установленных градостроительным регламентом минимальных размеров земельных участков либо конфигурация, инженерно-геологические или иные характеристики которых неблагоприятны для застройки, вправе обратиться за разрешениями на отклонение от предельных параметров разрешенного

строительства, реконструкции объектов капитального строительства (далее также – разрешение на отклонение от предельных параметров).

2. Правообладатели земельных участков вправе обратиться за разрешениями на отклонение от предельных параметров разрешенного строительства, реконструкции объектов капитального строительства, если такое отклонение необходимо в целях однократного изменения одного или нескольких предельных параметров разрешенного строительства, реконструкции объектов капитального строительства, установленных градостроительным регламентом для конкретной территориальной зоны, не более чем на десять процентов.

3. Порядок предоставления разрешения на отклонение от предельных параметров определен статьей 40 ГрК РФ.

4. Проект решения о предоставлении разрешения на отклонение от предельных параметров подлежит рассмотрению на общественных обсуждениях или публичных слушаниях, проводимых в порядке, установленном статьей 5.1 ГрК РФ, с учетом положений статьи 39 ГрК РФ, за исключением случая, указанного в части 1.1 статьи 40 ГрК РФ.

#### **Раздел 4. Положения о подготовке документации по планировке территории органами местного самоуправления**

### **13. Общие положения о подготовке документации по планировке территории**

1. Подготовка документации по планировке территории осуществляется в целях обеспечения устойчивого развития территорий, в том числе выделения элементов планировочной структуры, установления границ земельных участков, установления границ зон планируемого размещения объектов капитального строительства.

2. Подготовка документации по планировке территории осуществляется в соответствии с главой 5 ГрК РФ.

3. Состав и содержание документации по планировке территории определяется ГрК РФ.

## **Раздел 5. Положения о проведении общественных обсуждений или публичных слушаний по вопросам землепользования и застройки**

### **14. Общие положения о порядке проведения общественных обсуждений или публичных слушаний в сфере градостроительной деятельности**

1. В целях соблюдения права человека на благоприятные условия жизнедеятельности, прав и законных интересов правообладателей земельных участков и объектов капитального строительства по проектам правил землепользования и застройки, проектам планировки территории, проектам межевания территории, проектам, предусматривающим внесение изменений в один из указанных утвержденных документов, проектам решений о предоставлении разрешения на условно разрешенный вид использования земельного участка или объекта капитального строительства, проектам решений о предоставлении разрешения на отклонение от предельных параметров разрешенного строительства, реконструкции объектов капитального строительства в соответствии с уставом муниципального образования и (или) нормативным правовым актом представительного органа муниципального образования и с учетом положений ГрК РФ проводятся общественные обсуждения или публичные слушания, за исключением случаев, предусмотренных ГрК РФ и другими федеральными законами.

2. Порядок проведения общественных обсуждений или публичных слушаний определяется ГрК РФ, Уставом Ширяевского сельского поселения Калачеевского муниципального района Воронежской области и (или) нормативным правовым актом представительного органа муниципального образования.

## **Раздел 6. Положения о внесении изменений в Правила**

### **15. Основания и порядок внесения изменений в Правила**

1. Основания для рассмотрения вопроса о внесении изменений в настоящие Правила предусмотрены статьей 33 ГрК РФ.
2. Внесение изменений в Правила осуществляется в порядке, предусмотренном статьями 31 и 32 ГрК РФ, с учетом особенностей, установленных статьей 33 ГрК РФ.

## **Раздел 7. Положения о регулировании иных вопросов землепользования и застройки**

### **16. Общие принципы регулирования иных вопросов землепользования и застройки на территории Ширяевского сельского поселения Калачеевского муниципального района Воронежской области**

Иные вопросы землепользования и застройки на территории Ширяевского сельского поселения Калачеевского муниципального района Воронежской области регулируются законодательством Российской Федерации, Воронежской области, муниципальными правовыми актами Ширяевского сельского поселения Калачеевского муниципального района Воронежской области.

## **ЧАСТЬ II. КАРТА ГРАДОСТРОИТЕЛЬНОГО ЗОНИРОВАНИЯ**

### **17. Карты градостроительного зонирования**

1. Карта градостроительного зонирования территории Ширяевского сельского поселения Калачеевского муниципального района Воронежской области.



2. Карта градостроительного зонирования с отображением зон с особыми условиями использования территории Ширяевского сельского поселения Калачеевского муниципального района Воронежской области.

**ПРАВИЛА ЗЕМЛЕПОЛЬЗОВАНИЯ И ЗАСТРОЙКИ**  
**КАЛАЧЕЕВСКОГО МУНИЦИПАЛЬНОГО РАЙОНА ВОРОНЕЖСКОЙ ОБЛАСТИ**

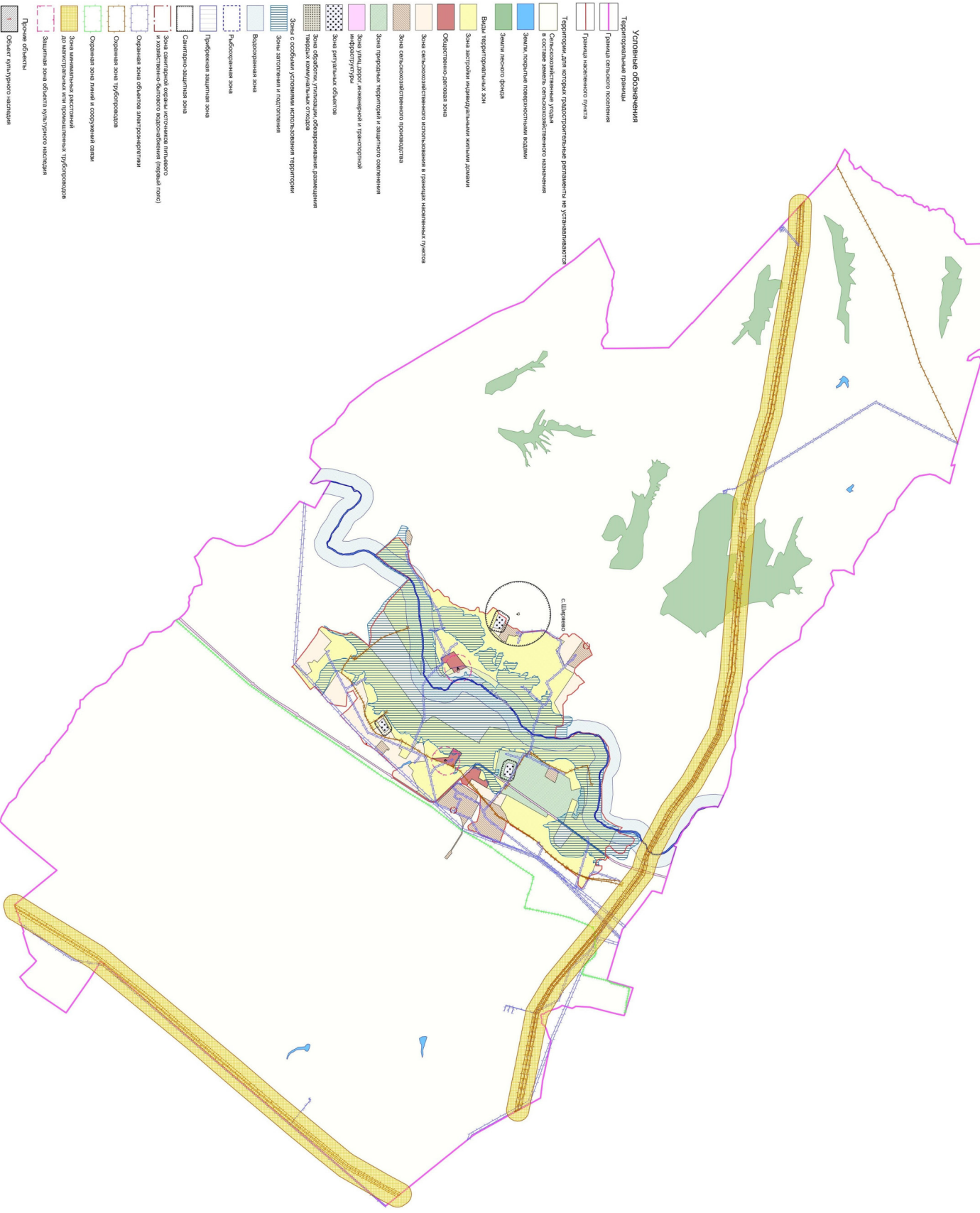

- Условные обозначения**
- Территориальные границы
  - Граница сельского поселения
  - Граница населенного пункта

Территории, для которых градостроительные регламенты не устанавливаются

- Сельскохозяйственные угодья в составе земель сельскохозяйственного назначения
- Земли населенных пунктов
- Земли лесного фонда
- Виды территориальных зон
- Зона застройки индивидуальными жилыми домами
- Общественно-деловая зона
- Зона сельскохозяйственного использования в границах населенных пунктов
- Зона сельскохозяйственного производства
- Зона природной территории и защиты озеленения
- Зона улично-дорожной инфраструктуры
- Зона археологических объектов

- Зона объектов, размещения, обслуживания размещения твердых коммунальных отходов
- Зоны с особыми условиями использования территории
- Зоны затопления и подтопления
- Восстановительная зона
- Рекреационная зона
- Прибрежная защитная зона
- Санитарно-защитная зона
- Зоны санитарной охраны источников питьевого и хозяйственно-бытового водоснабжения (первый пояс)
- Охранный зона объектов археологического наследия
- Охранный зона трубопроводов
- Охранный зона линии и сооружений связи
- Зоны минимальных расстояний для размещения объектов трубопроводов
- Защитная зона объектов культурного наследия

- Прочие объекты
- Объект культурного наследия

МАШШТАБ 1:25000

2.1. На территории Ширяевского сельского поселения Калачеевского муниципального района Воронежской области располагаются следующие объекты культурного наследия:

№ п/п	Наименование объекта культурного наследия	Сведения о границах территории объекта культурного наследия	Сведения о границах защитной зоны объекта культурного наследия	Сведения о границах зоны охраны объекта культурного наследия
1.	Церковь Всех Святых	Не установлена	Установлена приказом управления по охране объектов культурного наследия Воронежской области от 28.11.2019 № 71-01-07/327 «Об утверждении графического описания местоположения границ (с перечнем координат характерных точек этих границ) защитных зон объектов культурного наследия, расположенных на территории Воронежской области» (далее – приказ от 28.11.2019 № 71-01-07/327)	Не установлена
2.	Церковь св. Николая	Не установлена	Установлена приказом от 28.11.2019 № 71-01-07/327	Не установлена

## 18. Перечень территориальных зон, установленных на карте градостроительного зонирования

1. Порядок установления территориальных зон определен статьей 34 ГрК РФ. На карте градостроительного зонирования установлены следующие виды территориальных зон:

Наименование территориальной зоны	Кодовое обозначение территориальной зоны
<b>Жилые зоны</b>	
Зона застройки индивидуальными жилыми домами	Ж1
<b>Общественно-деловые зоны</b>	
Общественно-деловая зона	ОД
<b>Зоны инженерной и транспортной инфраструктуры</b>	
Зона улиц, дорог, инженерной и транспортной инфраструктуры	ИТ1
<b>Зоны сельскохозяйственного использования</b>	
Зона сельскохозяйственного использования в границах населенных пунктов	СХ1
Зона сельскохозяйственного производства	СХ2
<b>Зоны рекреационного назначения</b>	
Зона природных территорий и защитного озеленения	Р1
<b>Зоны специального назначения</b>	
Зона ритуальных объектов	СН1
Зона обработки, утилизации, обезвреживания, размещения твердых коммунальных отходов	СН2

2. Настоящими Правилами на территории Ширяевского сельского поселения Калачеевского муниципального района Воронежской области установлены следующие территориальные зоны:

Наименование территориальной зоны	Кодовое обозначение территориальной зоны
<b>Жилые зоны</b>	
Зона застройки индивидуальными жилыми домами села Ширяево	Ж1/1
<b>Общественно-деловые зоны</b>	
Общественно-деловая зона села Ширяево	ОД/1
<b>Зоны инженерной и транспортной инфраструктуры</b>	
Зона улиц, дорог, инженерной и транспортной инфраструктуры села Ширяево	ИТ1/1
Зона улиц, дорог, инженерной и транспортной инфраструктуры за границами населенного пункта	ИТ1
<b>Зоны сельскохозяйственного использования</b>	
Зона сельскохозяйственного использования в границах населенного пункта села Ширяево	СХ1/1
Зона сельскохозяйственного производства села Ширяево	СХ2/1
Зона сельскохозяйственного производства за границами населенного пункта	СХ2
<b>Зоны рекреационного назначения</b>	
Зона природных территорий и защитного озеленения села Ширяево	Р1/1
<b>Зоны специального назначения</b>	
Зона ритуальных объектов села Ширяево	СН1/1
Зона обработки, утилизации, обезвреживания, размещения твердых коммунальных отходов за границами населенного пункта	СН2

3. Сведения о границах территориальных зон, содержащие графическое описание местоположения границ территориальных зон, перечень координат характерных точек границ территориальных зон села Ширяево, являются приложением № 1 к настоящим Правилам.

4. Сведения о границах территориальных зон, содержащие графическое описание местоположения границ территориальных зон, перечень координат характерных точек границ территориальных зон, расположенных за границами населенного пункта на территории Ширяевского сельского поселения, являются приложением № 2 к настоящим Правилам.

## **ЧАСТЬ III. ГРАДОСТРОИТЕЛЬНЫЕ РЕГЛАМЕНТЫ**

### **19. Общие положения о градостроительном регламенте**

1. Градостроительным регламентом определяется правовой режим земельных участков, равно как всего, что находится над и под поверхностью земельных участков и используется в процессе их застройки и последующей эксплуатации объектов капитального строительства.

2. Действие градостроительного регламента распространяется в равной мере на все земельные участки и объекты капитального строительства, расположенные в пределах границ территориальной зоны, обозначенной на карте градостроительного зонирования.

3. Земли и земельные участки, на которые действие градостроительных регламентов не распространяется или для которых градостроительные регламенты не устанавливаются, определены статьей 36 ГрК РФ.

### **20. Виды разрешенного использования**

1. Разрешенное использование земельных участков и объектов капитального строительства может быть следующих видов:

- основные виды разрешенного использования;
- условно разрешенные виды использования;
- вспомогательные виды разрешенного использования, допустимые только в качестве дополнительных по отношению к основным видам разрешенного использования и условно разрешенным видам использования и осуществляемые совместно с ними.

2. Виды разрешенного использования (далее – ВРИ) земельных участков в настоящих Правилах определяются в соответствии с приказом Федеральной службы государственной регистрации, кадастра и картографии от 10.11.2020 № П/0412 «Об утверждении классификатора видов разрешенного использования земельных участков».

## 21. Градостроительные регламенты территориальных зон

## 1. Градостроительные регламенты территориальной зоны Ж1/1

№ п/п	Код ВРИ	Наименование ВРИ	Предельные (минимальные и (или) максимальные) размеры земельных участков, в том числе их площадь, м <sup>2</sup>		Максимальный процент застройки в границах земельного участка	Предельное количество этажей или предельная высота зданий, строений, сооружений	Минимальные отступы от границ земельных участков в целях определения мест допустимого размещения зданий, строений, сооружений, за пределами которых запрещено строительство зданий, строений, сооружений
			min	max			
<b>ОСНОВНЫЕ ВИДЫ РАЗРЕШЕННОГО ИСПОЛЬЗОВАНИЯ ЗЕМЕЛЬНЫХ УЧАСТКОВ И ОБЪЕКТОВ КАПИТАЛЬНОГО СТРОИТЕЛЬСТВА</b>							
1	2.1	Для индивидуального жилищного строительства	400	5000	50%	3 этажа	3 метра
2	2.3	Блокированная жилая застройка	80	3000	50%	3 этажа	3 метра; 0 метров – при примыкании к соседним зданиям
3	2.2	Для ведения личного подсобного хозяйства (приусадебный земельный участок)	300	5000	30%	3 этажа	3 метра
4	1.19	Сенокосение	600	50000	0%	не подлежат установлению	
5	1.20	Выпас сельскохозяйственных животных	300	50000	0%	не подлежат установлению	
6	3.1.1	Предоставление коммунальных услуг	не подлежит установлению	5000		не подлежат установлению	
7	3.4.1	Амбулаторно-поликлиническое обслуживание	не подлежат установлению			3 этажа	3 метра
8	3.5.1	Дошкольное, начальное и среднее общее образование	не подлежат установлению			4 этажа	3 метра
9	5.1.3	Площадки для занятий спортом	не подлежат установлению				
10	11.0	Водные объекты	не подлежат установлению				
11	11.1	Общее пользование водными объектами	не подлежат установлению				
12	12.0.1	Улично-дорожная сеть	не подлежат установлению				
13	12.0.2	Благоустройство территории	не подлежат установлению				

№ п/п	Код ВРИ	Наименование ВРИ	Предельные (минимальные и (или) максимальные) размеры земельных участков, в том числе их площадь, м <sup>2</sup>		Максимальный процент застройки в границах земельного участка	Предельное количество этажей или предельная высота зданий, строений, сооружений	Минимальные отступы от границ земельных участков в целях определения мест допустимого размещения зданий, строений, сооружений, за пределами которых запрещено строительство зданий, строений, сооружений
			min	max			
<b>УСЛОВНО РАЗРЕШЕННЫЕ ВИДЫ ИСПОЛЬЗОВАНИЯ ЗЕМЕЛЬНЫХ УЧАСТКОВ И ОБЪЕКТОВ КАПИТАЛЬНОГО СТРОИТЕЛЬСТВА</b>							
14	2.7.1	Хранение автотранспорта	не подлежат установлению				
15	3.10.1	Амбулаторное ветеринарное обслуживание	200	5000	60%	3 этажа	3 метра
16	4.1	Деловое управление	не подлежат установлению		60%	4 этажа	3 метра
17	4.4	Магазины	200	5000	60%	3 этажа	3 метра
18	4.5	Банковская и страховая деятельность	не подлежат установлению		60%	3 этажа	3 метра
19	4.6	Общественное питание	200	5000	50%	3 этажа	3 метра
20	5.1.2	Обеспечение занятий спортом в помещениях	не подлежат установлению		45%	не подлежит установлению	3 метра

Ограничения использования земельных участков и объектов капитального строительства, устанавливаемые в соответствии с законодательством Российской Федерации, определяются пунктом 22 настоящих Правил.

## 2. Градостроительные регламенты территориальной зоны ОД/

№ п/п	Код ВРИ	Наименование ВРИ	Предельные (минимальные и (или) максимальные) размеры земельных участков, в том числе их площадь, м <sup>2</sup>		Максимальный процент застройки в границах земельного участка	Предельное количество этажей или предельная высота зданий, строений, сооружений	Минимальные отступы от границ земельных участков в целях определения мест допустимого размещения зданий, строений, сооружений, за пределами которых запрещено строительство зданий, строений, сооружений
			min	max			
<b>ОСНОВНЫЕ ВИДЫ РАЗРЕШЕННОГО ИСПОЛЬЗОВАНИЯ ЗЕМЕЛЬНЫХ УЧАСТКОВ И ОБЪЕКТОВ КАПИТАЛЬНОГО СТРОИТЕЛЬСТВА</b>							
1	3.1.1	Предоставление коммунальных услуг	не подлежит установлению	5000	не подлежит установлению		
2	3.2.3	Оказание услуг связи	не подлежат установлению		60%	не подлежит установлению	6 метров
3	3.4.1	Амбулаторно-поликлиническое обслуживание	не подлежат установлению			не подлежит установлению	6 метров
4	3.5.1	Дошкольное, начальное и среднее общее образование	не подлежат установлению			4 этажа	6 метров
5	3.6.1	Объекты культурно-досуговой деятельности	не подлежат установлению		60%	не подлежит установлению	6 метров
6	3.6.2.	Парки культуры и отдыха	не подлежат установлению				
7	3.7.1	Осуществление религиозных обрядов	не подлежат установлению				6 метров
8	3.8.1	Государственное управление	не подлежат установлению		60%	не подлежит установлению	6 метров
9	3.10.1	Амбулаторное ветеринарное обслуживание	не подлежат установлению		60%	не подлежит установлению	3 метра
10	4.1	Деловое управление	не подлежат установлению		50%	не подлежит установлению	6 метров
11	4.4	Магазины	200	не подлежит установлению	60%	не подлежит установлению	3 метра
12	4.5	Банковская и страховая деятельность	не подлежат установлению		60%	не подлежит установлению	6 метров
13	4.6	Общественное питание	400	не подлежит установлению	50%	не подлежит установлению	6 метров
14	5.1.2.	Обеспечение занятий спортом в	не подлежат установлению		45%	не подлежит установлению	6 метров

№ п/л	Код ВРИ	Наименование ВРИ	Пределные (минимальные и (или) максимальные) размеры земельных участков, в том числе их площадь, м <sup>2</sup>		Максимальный процент застройки в границах земельного участка	Пределное количество этажей или предельная высота зданий, строений, сооружений	Минимальные отступы от границ земельных участков в целях определения мест допустимого размещения зданий, строений, сооружений, за пределами которых запрещено строительство зданий, строений, сооружений
			min	max			
		помещениях					
15	5.1.3	Площадки для занятий спортом	не подлежат установлению				
16	5.1.4	Оборудованные площадки для занятий спортом	не подлежат установлению				3 метра
17	7.2.2	Обслуживание перевозок пассажиров	не подлежат установлению				6 метров
18	8.3	Обеспечение внутреннего правопорядка	не подлежат установлению				3 метра
19	9.3	Историко-культурная деятельность	не подлежат установлению				
20	12.0.1	Улично-дорожная сеть	не подлежат установлению				
21	12.0.2	Благоустройство территории	не подлежат установлению				
<b>УСЛОВНО РАЗРЕШЕННЫЕ ВИДЫ ИСПОЛЬЗОВАНИЯ ЗЕМЕЛЬНЫХ УЧАСТКОВ И ОБЪЕКТОВ КАПИТАЛЬНОГО СТРОИТЕЛЬСТВА</b>							
22	2.1	Для индивидуального жилищного строительства	300	1000	50%	3 этажа	3 метра
23	2.2	Для ведения личного подсобного хозяйства (приусадебный земельный участок)	300	5000	40%	3 этажа	3 метра
24	2.7.1	Хранение автотранспорта	не подлежат установлению				1 метр

Ограничения использования земельных участков и объектов капитального строительства, устанавливаемые в соответствии с законодательством Российской Федерации, определяются пунктом 22 настоящих Правил.

### 3. Градостроительные регламенты территориальных зон ИТ1/1, ИТ1

№ п/п	Код ВРИ	Наименование ВРИ	Предельные (минимальные и (или) максимальные) размеры земельных участков, в том числе их площадь, м <sup>2</sup>		Максимальный процент застройки в границах земельного участка	Предельное количество этажей или предельная высота зданий, строений, сооружений	Минимальные отступы от границ земельных участков в целях определения мест допустимого размещения зданий, строений, сооружений, за пределами которых запрещено строительство зданий, строений, сооружений
			min	max			
<b>ОСНОВНЫЕ ВИДЫ РАЗРЕШЕННОГО ИСПОЛЬЗОВАНИЯ ЗЕМЕЛЬНЫХ УЧАСТКОВ И ОБЪЕКТОВ КАПИТАЛЬНОГО СТРОИТЕЛЬСТВА</b>							
1	7.2.1	Размещение автомобильных дорог	не подлежат установлению				
2	7.2.2	Обслуживание перевозок пассажиров	не подлежат установлению				3 метра
3	3.1.1	Предоставление коммунальных услуг	не подлежат установлению				
4	12.0.1	Улично-дорожная сеть	не подлежат установлению				
5	12.0.2	Благоустройство территории	не подлежат установлению				
<b>УСЛОВНО РАЗРЕШЕННЫЕ ВИДЫ ИСПОЛЬЗОВАНИЯ ЗЕМЕЛЬНЫХ УЧАСТКОВ И ОБЪЕКТОВ КАПИТАЛЬНОГО СТРОИТЕЛЬСТВА</b>							
6	2.7.1	Хранение автотранспорта	не подлежат установлению				1 метр

Ограничения использования земельных участков и объектов капитального строительства, устанавливаемые в соответствии с законодательством Российской Федерации, определяются пунктом 22 настоящих Правил.

## 4. Градостроительные регламенты территориальной зоны СХ1/1

№ п/п	Код ВРИ	Наименование ВРИ	Предельные (минимальные и (или) максимальные) размеры земельных участков, в том числе их площадь, м <sup>2</sup>		Максимальный процент застройки в границах земельного участка	Предельное количество этажей или предельная высота зданий, строений, сооружений	Минимальные отступы от границ земельных участков в целях определения мест допустимого размещения зданий, строений, сооружений, за пределами которых запрещено строительство зданий, строений, сооружений
			min	max			
<b>ОСНОВНЫЕ ВИДЫ РАЗРЕШЕННОГО ИСПОЛЬЗОВАНИЯ ЗЕМЕЛЬНЫХ УЧАСТКОВ И ОБЪЕКТОВ КАПИТАЛЬНОГО СТРОИТЕЛЬСТВА</b>							
1	1.16	Ведение личного подсобного хозяйства на полевых участках	не подлежат установлению				
2	1.19	Сенокосение	не подлежат установлению				
3	1.20	Выпас сельскохозяйственных животных	не подлежат установлению				
4	3.1.1	Предоставление коммунальных услуг	не подлежат установлению				
5	11.0	Водные объекты	не подлежат установлению				
6	11.1	Общее пользование водными объектами	не подлежат установлению				
7	12.0.1	Улично-дорожная сеть	не подлежат установлению				
<b>УСЛОВНО РАЗРЕШЕННЫЕ ВИДЫ ИСПОЛЬЗОВАНИЯ ЗЕМЕЛЬНЫХ УЧАСТКОВ И ОБЪЕКТОВ КАПИТАЛЬНОГО СТРОИТЕЛЬСТВА</b>							
8	1.15	Хранение и переработка сельскохозяйственной продукции	не подлежат установлению				3 метра
9	11.3	Гидротехнические сооружения	не подлежат установлению				

Ограничения использования земельных участков и объектов капитального строительства, устанавливаемые в соответствии с законодательством Российской Федерации, определяются пунктом 22 настоящих Правил.

### 5. Градостроительные регламенты территориальных зон СХ2/1, СХ2

№ п/п	Код ВРИ	Наименование ВРИ	Пределные (минимальные и (или) максимальные) размеры земельных участков, в том числе их площадь, м <sup>2</sup>		Максимальный процент застройки в границах земельного участка	Пределное количество этажей или предельная высота зданий, строений, сооружений	Минимальные отступы от границ земельных участков в целях определения мест допустимого размещения зданий, строений, сооружений, за пределами которых запрещено строительство зданий, строений, сооружений
			min	max			
<b>ОСНОВНЫЕ ВИДЫ РАЗРЕШЕННОГО ИСПОЛЬЗОВАНИЯ ЗЕМЕЛЬНЫХ УЧАСТКОВ И ОБЪЕКТОВ КАПИТАЛЬНОГО СТРОИТЕЛЬСТВА</b>							
1	1.15	Хранение и переработка сельскохозяйственной продукции	не подлежат установлению				3 метра
2	1.18	Обеспечение сельскохозяйственного производства	не подлежат установлению				3 метра
3	3.1.1	Предоставление коммунальных услуг	не подлежат установлению				
4	4.1	Деловое управление	не подлежат установлению		50%	не подлежит установлению	3 метра
5	6.9	Склад	не подлежат установлению		60%	не подлежит установлению	3 метра
6	6.9.1	Складские площадки	не подлежат установлению				
7	12.0.1	Улично-дорожная сеть	не подлежат установлению				
<b>УСЛОВНО РАЗРЕШЕННЫЕ ВИДЫ ИСПОЛЬЗОВАНИЯ ЗЕМЕЛЬНЫХ УЧАСТКОВ И ОБЪЕКТОВ КАПИТАЛЬНОГО СТРОИТЕЛЬСТВА</b>							
8	1.7	Животноводство	не подлежат установлению				3 метра

Ограничения использования земельных участков и объектов капитального строительства, устанавливаемые в соответствии с законодательством Российской Федерации, определяются пунктом 22 настоящих Правил.

### 6. Градостроительные регламенты территориальной зоны Р1/1

№ п/п	Код ВРИ	Наименование ВРИ	Предельные (минимальные и (или) максимальные) размеры земельных участков, в том числе их площадь, м <sup>2</sup>		Максимальный процент застройки в границах земельного участка	Предельное количество этажей или предельная высота зданий, строений, сооружений	Минимальные отступы от границ земельных участков в целях определения мест допустимого размещения зданий, строений, сооружений, за пределами которых запрещено строительство зданий, строений, сооружений
			min	max			
<b>ОСНОВНЫЕ ВИДЫ РАЗРЕШЕННОГО ИСПОЛЬЗОВАНИЯ ЗЕМЕЛЬНЫХ УЧАСТКОВ И ОБЪЕКТОВ КАПИТАЛЬНОГО СТРОИТЕЛЬСТВА</b>							
1	12.0.1	Улично-дорожная сеть	не подлежат установлению				
2	12.0.2	Благоустройство территории	не подлежат установлению				
<b>УСЛОВНО РАЗРЕШЕННЫЕ ВИДЫ ИСПОЛЬЗОВАНИЯ ЗЕМЕЛЬНЫХ УЧАСТКОВ И ОБЪЕКТОВ КАПИТАЛЬНОГО СТРОИТЕЛЬСТВА</b>							
3	3.1.1	Предоставление коммунальных услуг	не подлежат установлению				

Ограничения использования земельных участков и объектов капитального строительства, устанавливаемые в соответствии с законодательством Российской Федерации, определяются пунктом 22 настоящих Правил.

### 7. Градостроительные регламенты территориальной зоны СН1/1

№ п/п	Код ВРИ	Наименование ВРИ	Предельные (минимальные и (или) максимальные) размеры земельных участков, в том числе их площадь, м <sup>2</sup>		Максимальный процент застройки в границах земельного участка	Предельное количество этажей или предельная высота зданий, строений, сооружений	Минимальные отступы от границ земельных участков в целях определения мест допустимого размещения зданий, строений, сооружений, за пределами которых запрещено строительство зданий, строений, сооружений
			min	max			
<b>ОСНОВНЫЕ ВИДЫ РАЗРЕШЕННОГО ИСПОЛЬЗОВАНИЯ ЗЕМЕЛЬНЫХ УЧАСТКОВ И ОБЪЕКТОВ КАПИТАЛЬНОГО СТРОИТЕЛЬСТВА</b>							
1	12.1	Ритуальная деятельность	не подлежит	400000	не подлежат установлению		3 метра

№ п/п	Код ВРИ	Наименование ВРИ	Предельные (минимальные и (или) максимальные) размеры земельных участков, в том числе их площадь, м <sup>2</sup>		Максимальный процент застройки в границах земельного участка	Предельное количество этажей или предельная высота зданий, строений, сооружений	Минимальные отступы от границ земельных участков в целях определения мест допустимого размещения зданий, строений, сооружений, за пределами которых запрещено строительство зданий, строений, сооружений
			min	max			
2	12.0.2	Благоустройство территории	установлению не подлежит установлению				
3	3.1.1	Предоставление коммунальных услуг	не подлежат установлению				
<b>УСЛОВНО РАЗРЕШЕННЫЕ ВИДЫ ИСПОЛЬЗОВАНИЯ ЗЕМЕЛЬНЫХ УЧАСТКОВ И ОБЪЕКТОВ КАПИТАЛЬНОГО СТРОИТЕЛЬСТВА</b>							
4	Не устанавливаются						

Ограничения использования земельных участков и объектов капитального строительства, устанавливаемые в соответствии с законодательством Российской Федерации, определяются пунктом 22 настоящих Правил.

## 8. Градостроительные регламенты территориальной зоны СН2

№ п/п	Код ВРИ	Наименование ВРИ	Предельные (минимальные и (или) максимальные) размеры земельных участков, в том числе их площадь, м <sup>2</sup>		Максимальный процент застройки в границах земельного участка	Предельное количество этажей или предельная высота зданий, строений, сооружений	Минимальные отступы от границ земельных участков в целях определения мест допустимого размещения зданий, строений, сооружений, за пределами которых запрещено строительство зданий, строений, сооружений
			min	max			
<b>ОСНОВНЫЕ ВИДЫ РАЗРЕШЕННОГО ИСПОЛЬЗОВАНИЯ ЗЕМЕЛЬНЫХ УЧАСТКОВ И ОБЪЕКТОВ КАПИТАЛЬНОГО СТРОИТЕЛЬСТВА</b>							
1	12.2	Специальная деятельность	не подлежат установлению				
2	3.1.1	Предоставление коммунальных услуг	не подлежат установлению				

№ п/п	Код ВРИ	Наименование ВРИ	Предельные (минимальные и (или) максимальные) размеры земельных участков, в том числе их площадь, м <sup>2</sup>		Максимальный процент застройки в границах земельного участка	Предельное количество этажей или предельная высота зданий, строений, сооружений	Минимальные отступы от границ земельных участков в целях определения мест допустимого размещения зданий, строений, сооружений, за пределами которых запрещено строительство зданий, строений, сооружений
			min	max			
услуг							
<b>УСЛОВНО РАЗРЕШЕННЫЕ ВИДЫ ИСПОЛЬЗОВАНИЯ ЗЕМЕЛЬНЫХ УЧАСТКОВ И ОБЪЕКТОВ КАПИТАЛЬНОГО СТРОИТЕЛЬСТВА</b>							
3			Не устанавливаются				

Ограничения использования земельных участков и объектов капитального строительства, устанавливаемые в соответствии с законодательством Российской Федерации, определяются пунктом 22 настоящих Правил.

## **22. Ограничения использования земельных участков и объектов капитального строительства, устанавливаемые в соответствии с законодательством Российской Федерации**

1. На территории Ширяевского сельского поселения Калачеевского муниципального района Воронежской области располагаются следующие зоны с особыми условиями использования территории:

- 1) защитная зона объекта культурного наследия;
- 2) охранный зона объектов электроэнергетики (объектов электросетевого хозяйства и объектов по производству электрической энергии);
- 3) охранный зона трубопроводов (газопроводов, нефтепроводов и нефтепродуктопроводов, аммиакопроводов);
- 4) охранный зона линий и сооружений связи;

- 5) водоохранная (рыбоохранная) зона;
- 6) прибрежная защитная полоса;
- 7) зоны санитарной охраны источников питьевого и хозяйственно-бытового водоснабжения, а также устанавливаемые в случаях, предусмотренных Водным кодексом Российской Федерации, в отношении подземных водных объектов зоны специальной охраны;
- 8) зоны затопления и подтопления;
- 9) санитарно-защитная зона;
- 10) зона минимальных расстояний до магистральных или промышленных трубопроводов (газопроводов, нефтепроводов и нефтепродуктопроводов, аммиакопроводов).

2. Ограничения для зон с особыми условиями использования территории установлены в соответствии с действующими нормативами.

№ п/п	Вид зоны	Ограничения в использовании земельных участков и объектов капитального строительства	Основания установления ограничений
1	Защитная зона объекта культурного наследия	Запрещается строительство объектов капитального строительства и их реконструкция, связанная с изменением их параметров (высоты, количества этажей, площади), за исключением строительства и реконструкции линейных объектов.	Приказ управления по охране объектов культурного наследия Воронежской области 28.11.2019 № 71-01-07/327 «Об утверждении графического описания местоположения границ (с перечнем координат характерных точек этих границ) защитных зон объектов культурного наследия, расположенных на территории Воронежской области»
2	Охранная зона объектов электроэнергетики (объектов электросетевого хозяйства и объектов по производству электрической энергии)	1. В охранных зонах объектов электросетевого хозяйства, размещенных на земельных участках, запрещается осуществлять любые действия, которые могут нарушить безопасную работу объектов электросетевого хозяйства, в том числе привести к их повреждению или уничтожению, и (или) повлечь причинение вреда жизни, здоровью граждан и имуществу физических или	Постановление Правительства Российской Федерации от 24.02.2009 № 160 «О порядке установления охранных зон объектов электросетевого хозяйства и особых условий использования земельных участков, расположенных в границах таких зон»

	<p>юридических лиц, а также повлечь нанесение экологического ущерба и возникновение пожаров, в том числе:</p> <ul style="list-style-type: none"> <li>- набрасывать на провода и опоры воздушных линий электропередачи посторонние предметы, а также подниматься на опоры воздушных линий электропередачи;</li> <li>- размещать любые объекты и предметы (материалы) в пределах созданных в соответствии с требованиями нормативно-технических документов проходов и подъездов для доступа к объектам электросетевого хозяйства, а также проводить любые работы и возводить сооружения, которые могут препятствовать доступу к объектам электросетевого хозяйства, без создания необходимых для такого доступа проходов и подъездов;</li> <li>- находиться в пределах огороженной территории и помещениях распределительных устройств и подстанций, открывать двери и люки распределительных устройств и подстанций, производить переключения и подключения в электрических сетях (указанное требование не распространяется на работников, занятых выполнением разрешённых в установленном порядке работ), разводить огонь в пределах охраняемых зон вводных и распределительных устройств, подстанций, воздушных линий электропередачи, а также в охраняемых зонах кабельных линий электропередачи;</li> <li>- размещать свалки;</li> <li>- производить работы ударными механизмами, сбрасывать тяжести массой свыше 5 тонн, производить сброс и слив едких и коррозионных веществ и горюче-смазочных материалов (в охраняемых зонах подземных кабельных линий электропередачи).</li> </ul> <p>2. Для объектов электросетевого хозяйства напряжением свыше 1000 вольт, помимо действий, предусмотренных пунктом 1, запрещается:</p> <ul style="list-style-type: none"> <li>- складировать или размещать хранилища любых, в том числе горюче-смазочных материалов;</li> <li>- размещать детские и спортивные площадки, стадионы, рынки, торговые точки, полевые станы, загоны для скота, гаражи и стоянки всех видов машин и механизмов, проводить любые мероприятия, связанные с большим скоплением людей, не занятых выполнением разрешённых в установленном порядке работ (в охраняемых зонах</li> </ul>	<p>Постановление Правительства Российской Федерации от 18.11.2013 № 1033 «О порядке установления охраняемых зон объектов по производству электрической энергии и особых условий использования земельных участков, расположенных в границах таких зон»</p>
--	--	---

	<p>воздушных линий электропередачи);</p> <ul style="list-style-type: none"> <li>- использовать (запускать) любые летательные аппараты, в том числе воздушных змеев, спортивные модели летательных аппаратов (в охранных зонах воздушных линий электропередачи);</li> <li>- бросать якоря с судов и осуществлять их проход с отданными якорями, цепями, лотами, волокушами и тралями (в охранных зонах подводных кабельных линий электропередачи);</li> <li>- осуществлять проход судов с поднятыми стрелами кранов и других механизмов (в охранных зонах воздушных линий электропередачи).</li> </ul> <p>3. Без письменного решения о согласовании сетевой организации запрещается:</p> <ul style="list-style-type: none"> <li>- строительство, капитальный ремонт, реконструкция или снос зданий и сооружений;</li> <li>- горные, взрывные, мелиоративные работы, в том числе связанные с временным затоплением земель;</li> <li>- посадка и вырубка деревьев и кустарников;</li> <li>- дноуглубительные, землечерпальные и погрузочно-разгрузочные работы, добыча рыбы, других водных животных и растений придонными орудиями лова, устройство водопоев, колка и заготовка льда (в охранных зонах подводных кабельных линий электропередачи);</li> <li>- проход судов, у которых расстояние по вертикали от верхнего крайнего габарита с грузом или без груза до нижней точки провеса проводов переходов воздушных линий электропередачи через водоёмы менее минимально допустимого расстояния, в том числе с учётом максимального уровня подъёма воды при паводке;</li> <li>- проезд машин и механизмов, имеющих общую высоту с грузом или без груза от поверхности дороги более 4,5 метра (в охранных зонах воздушных линий электропередачи);</li> <li>- земляные работы на глубине более 0,3 метра (на вспахиваемых землях на глубине более 0,45 метра), а также планировка грунта (в охранных зонах подземных кабельных линий электропередачи);</li> <li>- полив сельскохозяйственных культур в случае, если высота струи воды может составить свыше 3 метров (в охранных зонах воздушных линий электропередачи);</li> <li>- полевые сельскохозяйственные работы с применением</li> </ul>
--	---

сельскохозяйственных машин и оборудования высотой более 4 метров (в охранных зонах воздушных линий электропередачи) или полевые сельскохозяйственные работы, связанные с вспашкой земли (в охранных зонах кабельных линий электропередачи).

4. Для объектов электросетевого хозяйства напряжением до 1000 вольт, помимо действий, предусмотренных пунктом 3, без письменного решения о согласовании сетевых организаций запрещается:

- размещать детские и спортивные площадки, стадионы, рынки, торговые точки, полевые станы, загоны для скота, гаражи и стоянки всех видов машин и механизмов, садовые, огородные земельные участки и иные объекты недвижимости, расположенные в границах территории ведения гражданами садоводства или огородничества для собственных нужд объектов жилищного строительства, в том числе индивидуального (в охранных зонах воздушных линий электропередачи);

- складировать или размещать хранилища любых, в том числе горюче-смазочных материалов;

- устраивать причалы для стоянки судов, барж и плавучих кранов, бросать якоря с судов и осуществлять их проход с огданными якорями, цепями, лотами, волокушами и тралами (в охранных зонах подводных кабельных линий электропередачи).

5. В охранных зонах объектов по производству электрической энергии запрещается осуществлять действия, которые могут нарушить безопасную работу объектов, в том числе привести к их повреждению или уничтожению и (или) повлечь причинение вреда жизни, здоровью граждан и имуществу физических или юридических лиц, а также нанесение вреда окружающей среде и возникновение пожаров и чрезвычайных ситуаций, а именно:

- убирать, перемещать, засыпать и повреждать предупреждающие знаки;

- размещать кладбища, скотомогильники, захоронения отходов производства и потребления, радиоактивных, химических, взрывчатых, токсичных, отравляющих и ядовитых веществ;

- производить сброс и слив едких и коррозионных веществ, в том числе растворов кислот, щелочей и солей, а также горюче-

		<p>смазочных материалов;</p> <ul style="list-style-type: none"> <li>- разводить огонь и размещать какие-либо открытые или закрытые источники огня;</li> <li>- проводить работы, размещать объекты и предметы, возводить сооружения, которые могут препятствовать доступу к объектам, без создания необходимых для такого доступа проходов и подъездов;</li> <li>- производить работы ударными механизмами, сбрасывать тяжести массой свыше 5 тонн;</li> <li>- складировать любые материалы, в том числе взрывоопасные, пожароопасные и горюче-смазочные.</li> </ul> <p>6. Без письменного согласования владельцев объектов по производству электрической энергии запрещается:</p> <ul style="list-style-type: none"> <li>- размещать детские и спортивные площадки, стадионы, рынки, торговые точки, полевые станы, загоны для скота, гаражи и стоянки всех видов машин и механизмов;</li> <li>- проводить любые мероприятия, связанные с пребыванием людей, не занятых выполнением работ, разрешенных в установленном порядке;</li> <li>- осуществлять горные, взрывные, мелиоративные работы, в том числе связанные с временным затоплением земель.</li> </ul>	
3	<p>Охранная зона трубопроводов (газопроводов, нефтепроводов и нефтепродуктопроводов, аммиакопроводов)</p>	<p>1. В охранных зонах трубопроводов запрещается производить всякого рода действия, могущие нарушить нормальную эксплуатацию трубопроводов либо привести к их повреждению, в частности:</p> <ul style="list-style-type: none"> <li>- перемещать, засыпать и ломать опознавательные и сигнальные знаки, контролировать - измерительные пункты;</li> <li>- открывать локи, калитки и двери необслуживаемых усилительных пунктов кабельной связи, ограждений узлов линейной арматуры, станций катодной и дренажной защиты, линейных и смотровых колодцев и других линейных устройств, открывать и закрывать краны и задвижки, отключать или включать средства связи, энергоснабжения и телемеханики трубопроводов;</li> <li>- устраивать всякого рода свалки, выливать растворы кислот, солей и щелочей;</li> <li>- разрушать берегоукрепительные сооружения, водопропускные устройства, земляные и иные сооружения (устройства), предохраняющие трубопроводы от разрушения, а прилегающую</li> </ul>	<p>Федеральный закон от 31.03.1999 № 69-ФЗ «О газоснабжении в Российской Федерации»</p> <p>«Правила охраны магистральных трубопроводов», утвержденные Минтопэнерго России 29.04.1992, постановлением Госгортехнадзора России от 22.04.1992 № 9</p> <p>Постановление Госгортехнадзора России от 23.11.1994 № 61 «О распространении «Правил охраны магистральных трубопроводов» на магистральные аммиакопроводы»</p> <p>Постановление Правительства Российской Федерации от 08.09.2017 № 1083 «Об утверждении Правил охраны магистральных</p>

	<p>территорию и окружающую местность - от аварийного разлива транспортируемой продукции;</p> <ul style="list-style-type: none"> <li>- бросать якоря, проходить с отданными якорями, цепями, лотами, волокушами и тралами, производить дноуглубительные и землечерпальные работы;</li> <li>- разводить огонь и размещать какие-либо открытые или закрытые источники огня.</li> </ul> <p>2. В охранных зонах трубопроводов без письменного разрешения предприятий трубопроводного транспорта запрещается:</p> <ul style="list-style-type: none"> <li>- возводить любые постройки и сооружения; на расстоянии ближе 1000 м от оси аммиакопровода запрещается: строить коллективные сады с жилыми домами, устраивать массовые спортивные соревнования, соревнования с участием зрителей, купания, массовый отдых людей, любительское рыболовство, расположение временных полевых жилищ и станов любого назначения, загоны для скота;</li> <li>- высаживать деревья и кустарники всех видов, складировать корма, удобрений, материалы, сено и солому, располагать конюшни, содержать скот, выделять рыбопромысловые участки, производить добычу рыбы, а также водных животных и растений, устраивать водопой, производить колку и заготовку льда;</li> <li>- сооружать проезды и переезды через трассы трубопроводов, устраивать стоянки автомобильного транспорта, тракторов и механизмов, размещать сады и огороды;</li> <li>- производить мелиоративные земляные работы, сооружать оросительные и осушительные системы;</li> <li>- производить всякого рода открытые и подземные, горные, строительные, монтажные и взрывные работы, планировку грунта.</li> </ul> <p>3. В охранных зонах магистральных газопроводов запрещается:</p> <ul style="list-style-type: none"> <li>- перемещать, засыпать, повреждать и разрушать контрольно-измерительные и контрольно-диагностические пункты, предупредительные надписи, опознавательные и сигнальные знаки местонахождения магистральных газопроводов;</li> <li>- открывать двери и люки необслуживаемых усилительных пунктов на кабельных линиях связи, калитки ограждений узлов линейной арматуры, двери установок электрохимической защиты, люки</li> </ul>	<p>газопроводов и о внесении изменений в Положение о представлении в федеральный орган исполнительной власти (его территориальные органы), уполномоченный Правительством Российской Федерации на осуществление государственного кадастрового учета, государственной регистрации прав, ведение Единого государственного реестра недвижимости и предоставление сведений, содержащихся в Едином государственном реестре недвижимости, федеральными органами исполнительной власти, органами государственной власти субъектов Российской Федерации и органами местного самоуправления дополнительных сведений, воспроизводимых на публичных кадастровых картах»</p> <p>Постановление Правительства Российской Федерации от 20.11.2000 № 878 «Об утверждении Правил охраны газораспределительных сетей»</p>
--	---	--

- линейных и смотровых колодцев, открывать и закрывать краны, задвижки, отключать и включать средства связи, энергоснабжения, устройства телемеханики магистральных газопроводов;
- уstraивать свалки, осуществлять сброс и слив едких и коррозионно-агрессивных веществ и горюче-смазочных материалов;
  - складировать любые материалы, в том числе горюче-смазочные, или размещать хранилища любых материалов;
  - повреждать берегозащитные, водовыпускные сооружения, земляные и иные сооружения (устройства), предохраняющие магистральный газопровод от разрушения;
  - осуществлять постановку судов и плавучих объектов на якорь, добычу морских млекопитающих, рыболовство придонными орудиями добычи (вылова) водных биологических ресурсов, плавание с вытравленной якорь-цепью;
  - проводить дноуглубительные и другие работы, связанные с изменением дна и берегов водных объектов, за исключением работ, необходимых для технического обслуживания объекта магистрального газопровода;
  - проводить работы с использованием ударно-импульсных устройств и вспомогательных механизмов, сбрасывать грузы;
  - осуществлять рекреационную деятельность (кроме деятельности по размещению туристских стоянок), разводить костры и размещать источники огня;
  - огораживать и перегораживать охранные зоны;
  - размещать какие-либо здания, строения, сооружения, не относящиеся к объектам, указанным в пункте 2 Правил, за исключением объектов, указанных в подпунктах «д» – «к» и «м» пункта 6 Правил, утвержденных Постановлением Правительства Российской Федерации от 08.09.2017 № 1083;
  - осуществлять несанкционированное подключение (присоединение) к магистральному газопроводу.
4. В охранных зонах магистральных газопроводов без письменного разрешения собственника магистрального газопровода или организации, эксплуатирующей магистральный газопровод не допускается:
- проведение горных, взрывных, строительных, монтажных, мелиоративных работ, в том числе работ, связанных с затоплением

	<p>земель;</p> <ul style="list-style-type: none"> <li>- осуществление посадки и вырубки деревьев и кустарников;</li> <li>- проведение погрузочно-разгрузочных работ, устройство водопоев скота, колка и заготовка льда;</li> <li>- проведение земляных работ на глубине более чем 0,3 метра, планировка грунта;</li> <li>- сооружение заград на реках и ручьях;</li> <li>- складирование кормов, удобрений, сена, соломы, размещение полевых станков и загонов для скота;</li> <li>- размещение туристских стоянок;</li> <li>- размещение гаражей, стоянок и парковок транспортных средств;</li> <li>- сооружение переездов через магистральные газопроводы;</li> <li>- прокладка инженерных коммуникаций;</li> <li>- проведение инженерных изысканий, связанных с бурением скважин и устройством шурфов;</li> <li>- устройство причалов для судов и пляжей;</li> <li>- проведение работ на объектах транспортной инфраструктуры, находящихся на территории охранной зоны;</li> <li>- проведение работ, связанных с временным загоплением земель, не относящихся к землям сельскохозяйственного назначения.</li> </ul> <p>5. В границах охранной зоны газораспределительных сетей запрещается:</p> <ul style="list-style-type: none"> <li>- строить объекты жилищно-гражданского и производственного назначения;</li> <li>- сносить и реконструировать мосты, коллекторы, автомобильные и железные дороги с расположенными на них газораспределительными сетями без предварительного выноса этих газопроводов по согласованию с эксплуатационными организациями;</li> <li>- разрушать берегоукрепительные сооружения, водопропускные устройства, земляные и иные сооружения, предохраняющие газораспределительные сети от разрушений;</li> <li>- перемещать, повреждать, засыпать и уничтожать опознавательные знаки, контрольно-измерительные пункты и другие устройства газораспределительных сетей;</li> <li>- устраивать свалки и склады, разливать растворы кислот, солей, щелочей и других химически активные вещества;</li> </ul>
--	--

	<ul style="list-style-type: none"> <li>- огораживать и перегораживать охранные зоны, препятствовать доступу персонала эксплуатационных организаций к газораспределительным сетям, проведению обслуживания и устранению повреждений газораспределительных сетей;</li> <li>- разводить огонь и размещать источники огня;</li> <li>- рыть погребя, копать и обрабатывать почву сельскохозяйственными и мелиоративными орудиями и механизмами на глубину более 0,3 метра;</li> <li>- открывать калитки и двери газорегуляторных пунктов, станций катодной и дренажной защиты, люки подземных колодцев, включать или отключать электроснабжение средств связи, освещения и систем телемеханики;</li> <li>- набрасывать, приставлять и привязывать к опорам и надземным газопроводам, ограждениям и зданиям газораспределительных сетей посторонние предметы, лестницы, влезать на них;</li> <li>- самовольно подключаться к газораспределительным сетям.</li> </ul>	
4	<p>Охранная зона линий и сооружений связи</p> <p>В пределах охранной зоны подземной кабельной линии связи или линии радиофикации запрещается:</p> <ul style="list-style-type: none"> <li>- раскопка грунта при помощи ударных инструментов (ломов, кирк, клиньев и пневматических инструментов);</li> <li>- разработка мерзлого грунта с применением ударных механизмов.</li> </ul> <p>Без письменного согласия и присутствия представителей предприятий, эксплуатирующих линии связи и линии радиофикации, запрещается:</p> <ul style="list-style-type: none"> <li>- осуществлять всякого рода строительные, монтажные и взрывные работы, планировку грунта землеройными механизмами (за исключением зон песчаных барханов) и земляные работы (за исключением вспашки на глубину не более 0,3 метра);</li> <li>- производить геолого-съёмочные, поисковые, геодезические и другие изыскательские работы, которые связаны с бурением скважин, шурфованием, взятием проб грунта, осуществлением взрывных работ;</li> <li>- производить посадку деревьев, располагать полевые станы, содержать скот, складировать материалы, корма и удобрения, жечь костры, устраивать стрельбища;</li> <li>- устраивать проезды и стоянки автотранспорта, тракторов и</li> </ul>	<p>Постановление Правительства Российской Федерации от 09.06.1995 № 578 «Об утверждении Правил охраны линий и сооружений связи Российской Федерации»</p>

механизмов, провозить негабаритные грузы под проводами воздушных линий связи и линий радиосвязи, строить каналы (арьки), устраивать ограждения и другие препятствия;

- устраивать причалы для стоянки судов, барж и плавучих кранов, производить погрузочно-разгрузочные, подводно-технические, дноуглубительные и землечерпательные работы, выделять рыбопромысловые участки, производить добычу рыбы, других водных животных, а также водных растений придонными орудиями лова, устраивать водопой, производить колку и заготовку льда. Судам и другим плавучим средствам запрещается бросать якоря, проходить с отданными якорями, цепями, лотами, волокушами и тралями;

- производить строительство и реконструкцию линий электропередач, радиостанций и других объектов, излучающих электромагнитную энергию и оказывающих опасное воздействие на линии связи и линии радиосвязи;

- производить защиту подземных коммуникаций от коррозии без учета проходящих подземных кабельных линий связи.

Запрещается производить всякого рода действия, которые могут нарушить нормальную работу линий связи и линий радиосвязи, в частности:

- производить снос и реконструкцию зданий и мостов, осуществлять переустройство коллекторов, туннелей метрополитена и железных дорог, где проложены кабели связи, установлены столбы воздушных линий связи и линий радиосвязи, размещены технические сооружения радиорелейных станций, кабельные ящики и распределительные коробки, без предварительного выноса заказчиками (застройщиками) линий и сооружений связи, линий и сооружений радиосвязи по согласованию с предприятиями, в ведении которых находятся эти линии и сооружения;

- производить засыпку трасс подземных кабельных линий связи, устраивать на этих трассах временные склады, стоки химически активных веществ и свалки промышленных, бытовых и прочих отходов, ломать замерные, сигнальные, предупредительные знаки и телефонные колодцы;

- открывать двери и люки необслуживаемых усилительных и регенерационных пунктов (наземных и подземных) и

		<p>радиорелейных станций, кабельных колодцев телефонной канализации, распределительных шкафов и кабельных ящиков, а также подключаться к линиям связи (за исключением лиц, обслуживающих эти линии);</p> <ul style="list-style-type: none"> <li>- огораживать трассы линий связи, препятствуя свободному доступу к ним технического персонала;</li> <li>- самовольно подключаться к абонентской телефонной линии и линии радиотелефонии в целях пользования услугами связи;</li> <li>- совершать иные действия, которые могут причинить повреждения сооружениям связи и радиотелефонии (повредить опоры и арматуру воздушных линий связи, обрывать провода, набрасывать на них посторонние предметы и другое).</li> </ul>	
5	Водоохранная зона	<p>В границах водоохранной зоны запрещается:</p> <ul style="list-style-type: none"> <li>- использование сточных вод в целях регулирования плодородия почв;</li> <li>- размещение кладбищ, скотомогильников, объектов размещения отходов производства и потребления, химических, взрывчатых, токсичных, отравляющих и ядовитых веществ, пунктов захоронения радиоактивных отходов;</li> <li>- осуществление авиационных мер по борьбе с вредными организмами;</li> <li>- движение и стоянка транспортных средств (кроме специальных транспортных средств), за исключением их движения по дорогам и стоянки на дорогах и в специально оборудованных местах, имеющих твердое покрытие;</li> <li>- строительство и реконструкция автозаправочных станций, складов горюче-смазочных материалов (за исключением случаев, если автозаправочные станции, склады горюче-смазочных материалов размещены на территориях портов, инфраструктуры внутренних водных путей, в том числе баз (сооружений) для стоянки маломерных судов, объектов органов федеральной службы безопасности), станций технического обслуживания, используемых для технического осмотра и ремонта транспортных средств, осуществление мойки транспортных средств;</li> <li>- хранение пестицидов и агрохимикатов (за исключением хранения агрохимикатов в специализированных хранилищах на территориях морских портов за пределами границ прибрежных защитных полос), применение пестицидов и агрохимикатов;</li> </ul>	Водный кодекс Российской Федерации

	<p>- сброс сточных, в том числе дренажных, вод;</p> <p>- разведка и добыча общераспространенных полезных ископаемых (за исключением случаев, если разведка и добыча общераспространенных полезных ископаемых осуществляются пользователями недр, осуществляющими разведку и добычу иных видов полезных ископаемых, в границах предоставленных им в соответствии с законодательством Российской Федерации о недрах горных отводов и (или) геологических отводов на основании утвержденного технического проекта в соответствии со ст. 19.1 Закона Российской Федерации от 21 февраля 1992 года № 2395-1 «О недрах»).</p>	
<p>Рыбоохранная зона</p>	<p>В границах рыбоохранной зоны запрещается:</p> <ul style="list-style-type: none"> <li>- использование сточных вод в целях регулирования плодородия почв;</li> <li>- размещение кладбищ, скотомогильников, объектов размещения отходов производства и потребления, химических, взрывчатых, токсичных, отравляющих и ядовитых веществ, пунктов захоронения радиоактивных отходов;</li> <li>- осуществление авиационных мер по борьбе с вредными организмами;</li> <li>- движение и стоянка транспортных средств (кроме специальных транспортных средств), за исключением их движения по дорогам и стоянки на дорогах и в специально оборудованных местах, имеющих твердое покрытие;</li> <li>- размещение автозаправочных станций, складов горюче-смазочных материалов (за исключением случаев, если автозаправочные станции, склады горюче-смазочных материалов размещены на территориях портов, судостроительных и судоремонтных организаций, инфраструктуры внутренних водных путей при условии соблюдения требований законодательства в области охраны окружающей среды и Водного кодекса Российской Федерации), станций технического обслуживания, используемых для технического осмотра и ремонта транспортных средств, осуществление мойки транспортного средства;</li> <li>- размещение специализированных хранилищ пестицидов и агрохимикатов, применение пестицидов и агрохимикатов;</li> <li>- сброс сточных, в том числе дренажных, вод;</li> <li>- разведка и добыча общераспространенных полезных ископаемых</li> </ul>	<p>Постановление Правительства Российской Федерации от 06.10.2008 № 743 «Об утверждении Правил установления рыбоохранных зон»</p>

		<p>(за исключением случаев, если разведка и добыча общераспространенных полезных ископаемых осуществляются пользователями недр, осуществляющими разведку и добычу иных видов полезных ископаемых, в границах предоставленных им в соответствии с законодательством Российской Федерации о недрах участков недр на основании утвержденного технического проекта в соответствии со статьей 19.1 Закона Российской Федерации «О недрах»);</p> <ul style="list-style-type: none"> <li>- распашка земель;</li> <li>- размещение отвалов размываемых грунтов;</li> <li>- выпас сельскохозяйственных животных и организация для них летних лагерей, ванн.</li> </ul>	
6	Прибрежная защитная полоса	<p>В границах прибрежных защитных полос запрещается:</p> <ul style="list-style-type: none"> <li>- использование сточных вод в целях регулирования плодородия почв;</li> <li>- размещение кладбищ, скотомогильников, объектов размещения отходов производства и потребления, химических, взрывчатых, токсичных, отравляющих и ядовитых веществ, пунктов захоронения радиоактивных отходов;</li> <li>- осуществление авиационных мер по борьбе с вредными организмами;</li> <li>- движение и стоянка транспортных средств (кроме специальных транспортных средств), за исключением их движения по дорогам и стоянки на дорогах и в специально оборудованных местах, имеющих твердое покрытие;</li> <li>- строительство и реконструкция автозаправочных станций, складов горюче-смазочных материалов (за исключением случаев, если автозаправочные станции, склады горюче-смазочных материалов размещены на территориях портов, инфраструктуры внутренних водных путей, в том числе баз (сооружений) для стоянки маломерных судов, объектов органов федеральной службы безопасности), станций технического обслуживания, используемых для технического осмотра и ремонта транспортных средств, осуществление мойки транспортных средств;</li> <li>- хранение пестицидов и агрохимикатов (за исключением хранения агрохимикатов в специализированных хранилищах на территориях морских портов за пределами границ прибрежных защитных полос).</li> </ul>	Водный кодекс Российской Федерации

		<p>применение пестицидов и агрохимикатов;</p> <ul style="list-style-type: none"> <li>- сброс сточных, в том числе дренажных, вод;</li> <li>- разведка и добыча общераспространенных полезных ископаемых (за исключением случаев, если разведка и добыча общераспространенных полезных ископаемых осуществляются пользователями недр, осуществляющими разведку и добычу иных видов полезных ископаемых, в границах предоставленных им в соответствии с законодательством Российской Федерации о недрах участков недр на основании утвержденного технического проекта в соответствии со статьей 19.1 Закона Российской Федерации «О недрах»);</li> <li>- распашка земель;</li> <li>- размещение отвалов размываемых грунтов;</li> <li>- выпас сельскохозяйственных животных и организация для них летних лагерей, ванн.</li> </ul>	
7	<p>Зоны санитарной охраны источников питьевого и хозяйственно-бытового водоснабжения, а также устанавливаемые в случаях, предусмотренных Водным кодексом Российской Федерации, в отношении подземных водных объектов зоны специальной охраны</p>	<p>В зоне санитарной охраны источников питьевого и хозяйственно-бытового водоснабжения запрещается сброс сточных, в том числе дренажных, вод.</p> <p>На территории зоны санитарной охраны подземных источников водоснабжения:</p> <ol style="list-style-type: none"> <li>1. В первом поясе не допускается: <ul style="list-style-type: none"> <li>- посадка высокоствольных деревьев;</li> <li>- все виды строительства, не имеющие непосредственного отношения к эксплуатации, реконструкции и расширению водопроводных сооружений, в том числе прокладка трубопроводов различного назначения;</li> <li>- размещение жилых и хозяйственно-бытовых зданий;</li> <li>- проживание людей;</li> <li>- применение ядохимикатов и удобрений.</li> </ul> </li> <li>2. Во втором поясе запрещено: <ul style="list-style-type: none"> <li>- закачка отработанных вод в подземные горизонты, подземное складирование твердых отходов и разработка недр земли;</li> <li>- размещение кладбищ, скотомогильников, полей ассенизации, полей фильтрации, навозохранилищ, силосных траншей, животноводческих и птицеводческих предприятий и других объектов, обусловливающих опасность микробного загрязнения подземных вод;</li> </ul> </li> </ol>	<p>Водный кодекс Российской Федерации</p> <p>СанПиН 2.1.4.1110-02 «Зоны санитарной охраны источников водоснабжения и водопроводов питьевого назначения»</p>

<p>- применение удобрений и ядохимикатов;</p> <p>- рубка леса главного пользования и реконструкции;</p> <p>- размещение складов горюче-смазочных материалов, ядохимикатов и минеральных удобрений, накопителей промстоков, шламохранилищ и других объектов, обуславливающих опасность химического загрязнения подземных вод.</p> <p>Бурение новых скважин и новое строительство, связанное с нарушением почвенного покрова, производится при обязательном согласовании с центром государственного санитарно-эпидемиологического надзора.</p>	
<p>3. В третьем поясе запрещено:</p> <p>- закладка отработанных вод в подземные горизонты, подземное складирование твёрдых отходов и разработка недр земли;</p> <p>- размещение складов горюче-смазочных материалов, ядохимикатов и минеральных удобрений, накопителей промстоков, шламохранилищ и других объектов, обуславливающих опасность химического загрязнения подземных вод. Размещение таких объектов допускается в пределах третьего пояса зоны санитарной охраны только при использовании защищённых подземных вод, при условии выполнения специальных мероприятий по защите водоносного горизонта от загрязнения при наличии санитарно-эпидемиологического заключения центра государственного санитарно-эпидемиологического надзора, выданного с учётом заключения органов геологического контроля.</p> <p>Бурение новых скважин и новое строительство, связанное с нарушением почвенного покрова, производится при обязательном согласовании с центром государственного санитарно-эпидемиологического надзора.</p>	
<p>На территории зоны санитарной охраны поверхностных источников водоснабжения:</p> <p>1. В первом поясе не допускается:</p> <p>- посадка высокоствольных деревьев;</p> <p>- все виды строительства, не имеющие непосредственного отношения к эксплуатации, реконструкции и расширению водопроводных сооружений, в том числе прокладка трубопроводов различного назначения;</p>	

- размещение жилых и хозяйственно-бытовых зданий;
  - проживание людей;
  - применение ядохимикатов и удобрений;
  - спуск любых сточных вод, в том числе сточных вод водного транспорта;
  - купание, стирка белья, водопой скота и другие виды водопользования, оказывающие влияние на качество воды.
2. Во втором поясе не допускается:
- рубка леса главного пользования и реконструкции, а также закрепление за лесозаготовительными предприятиями древесины на корню и лесосечного фонда долгосрочного пользования (допускается только рубки ухода и санитарные рубки леса);
  - расположение стойбищ и выпас скота, а также всякое другое использование водоема и земельных участков, лесных угодий в пределах прибрежной полосы шириной не менее 500 м, которое может привести к ухудшению качества или уменьшению количества воды источника водоснабжения;
  - отведение сточных вод в зоне водосбора источника водоснабжения, включая его притоки, не отвечающих гигиеническим требованиям к охране поверхностных вод;
  - размещение кладбищ, скотомогильников, полей ассенизации, полей фильтрации, навозохранилищ, силосных траншей, животноводческих и птицеводческих предприятий и других объектов, обуславливающих опасность микробного загрязнения подземных вод;
  - применение удобрений и ядохимикатов;
  - рубка леса главного пользования и реконструкции;
  - сброс промышленных, сельскохозяйственных, городских и ливневых сточных вод, содержание в которых химических веществ и микроорганизмов превышает установленные санитарными правилами гигиенические нормативы качества воды (с учетом Определения Верховного Суда Российской Федерации от 25.09.2014 № АПЛ14-393);
  - размещение складов горюче-смазочных материалов, ядохимикатов и минеральных удобрений, накопителей промстоков, шламоохранилищ и других объектов, обуславливающих опасность химического загрязнения подземных вод.

Регулирование отведения территории для нового строительства жилых, промышленных и сельскохозяйственных объектов, а также согласование изменений технологий действующих предприятий, связанных с повышением степени опасности загрязнения сточными водами источника водоснабжения производится при согласовании с центром государственного санитарно-эпидемиологического надзора.

Все работы, в том числе добыча песка, гравия, дноуглубительные, в пределах акватории зоны санитарной охраны допускаются по согласованию с центром государственного санитарно - эпидемиологического надзора лишь при обосновании гидрологическими расчетами отсутствия ухудшения качества воды в створе водозабора.

Использование химических методов борьбы с эвтрофикацией водоемов допускается при условии применения препаратов, имеющих положительное санитарно - эпидемиологическое заключение государственной санитарно - эпидемиологической службы Российской Федерации.

Использование источников водоснабжения в пределах второго пояса зоны санитарной охраны для купания, туризма, водного спорта и рыбной ловли допускается в установленных местах при условии соблюдения гигиенических требований к охране поверхностных вод, а также гигиенических требований к зонам рекреации водных объектов.

3. В третьем поясе не допускается отведение сточных вод в зоне водосбора источника водоснабжения, включая его притоки, не отвечающих гигиеническим требованиям к охране поверхностных вод.

Регулирование отведения территории для нового строительства жилых, промышленных и сельскохозяйственных объектов, а также согласование изменений технологий действующих предприятий, связанных с повышением степени опасности загрязнения сточными водами источника водоснабжения производится при согласовании с центром государственного санитарно-эпидемиологического надзора.

Все работы, в том числе добыча песка, гравия, дноуглубительные.

		<p>в пределах акватории зоны санитарной охраны допускаются по согласованию с центром государственного санитарно - эпидемиологического надзора лишь при обосновании гидрологических расчетами отсутствия ухудшения качества воды в створе водозабора.</p> <p>Использование химических методов борьбы с эвтрофикацией водоемов допускается при условии применения препаратов, имеющих положительное санитарно - эпидемиологическое заключение государственной санитарно - эпидемиологической службы Российской Федерации.</p>	
8	<p>Зоны затопления и подтопления</p>	<p>В зонах затопления и подтопления запрещается:</p> <ul style="list-style-type: none"> <li>- размещение новых населенных пунктов и строительство объектов капитального строительства без обеспечения инженерной защиты таких населенных пунктов и объектов от затопления, подтопления;</li> <li>- использование сточных вод в целях регулирования плодородия почв;</li> <li>- размещение кладбищ, скотомогильников, объектов размещения отходов производства и потребления, химических, взрывчатых, токсичных, отравляющих и ядовитых веществ, пунктов хранения и захоронения радиоактивных отходов;</li> <li>- осуществление авиационных мер по борьбе с вредными организмами.</li> </ul>	<p>Водный кодекс Российской Федерации</p>
9	<p>Санитарно-защитная зона</p>	<p>В границах санитарно-защитной зоны не допускается использования земельных участков в целях:</p> <ul style="list-style-type: none"> <li>- размещения жилой застройки, объектов образовательного и медицинского назначения, спортивных сооружений открытого типа, организаций отдыха детей и их оздоровления, зон рекреационного назначения и для ведения садоводства;</li> <li>- размещения объектов для производства и хранения лекарственных средств, объектов пищевых отраслей промышленности, оптовых складов продовольственного сырья и пищевой продукции, комплексов водопроводных сооружений для подготовки и хранения питьевой воды, использования земельных участков в целях производства, хранения и переработки сельскохозяйственной продукции, предназначенной для дальнейшего использования в качестве пищевой продукции, если химическое, физическое и (или)</li> </ul>	<p>Постановление Правительства Российской Федерации от 03.03.2018 № 222 «Об утверждении Правил установления санитарно-защитных зон и использования земельных участков, расположенных в границах санитарно-защитных зон»</p>

	<p>10</p> <p>Зона минимальных расстояний до магистральных или промышленных трубопроводов (газопроводов, нефтепроводов и нефтепродуктопроводов, аммиакопроводов)</p>	<p>биологическое воздействие объекта, в отношении которого установлена санитарно-защитная зона, приведет к нарушению качества и безопасности таких средств, сырья, воды и продукции в соответствии с установленными требованиями.</p> <p>Перечень ограниченный использования земельных участков в границах зоны минимальных расстояний до магистральных или промышленных трубопроводов определяется Правительством Российской Федерации в положении о данном виде зоны с особыми условиями использования территории.</p>	
--	---	--	--

Приложение № 1  
к правилам землепользования и застройки  
Ширяевского сельского поселения  
Калачеевского муниципального района  
Воронежской области

СВЕДЕНИЯ О ГРАНИЦАХ ТЕРРИТОРИАЛЬНЫХ ЗОН,  
СОДЕРЖАЩИЕ ГРАФИЧЕСКОЕ ОПИСАНИЕ МЕСТОПОЛОЖЕНИЯ  
ГРАНИЦ ТЕРРИТОРИАЛЬНЫХ ЗОН, ПЕРЕЧЕНЬ КООРДИНАТ  
ХАРАКТЕРНЫХ ТОЧЕК ГРАНИЦ ТЕРРИТОРИАЛЬНЫХ ЗОН  
СЕЛА ШИРЯЕВО

## ОПИСАНИЕ МЕСТОПОЛОЖЕНИЯ ГРАНИЦ

Зона застройки индивидуальными жилыми домами села Ширяево - Ж1/1

(наименование объекта, местоположение границ которого описано  
(далее объект))

## Раздел 1

Сведения об объекте		
№ п/п	Характеристики объекта	Описание характеристик
1	2	3
1	Местоположение объекта	Воронежская область, Калачеевский муниципальный район, Ширяевское сельское поселение, село Ширяево
2	Площадь объекта $\pm$ величина погрешности определения площади ( $P \pm \text{Дельта } P$ )	8264254+/-50308 м <sup>2</sup>
3	Иные характеристики объекта	-

## Раздел 2

Сведения о местоположении границ объекта					
1. Система координат: МСК - 36, зона 2					
2. Сведения о характерных точках границ объекта					
Обозначение характерных точек границ	Координаты, м		Метод определения координат характерной точки	Средняя квадратическая погрешность положения характерной точки (Mt), м	Описание обозначения точки на местности (при наличии)
	X	Y			
1	2	3	4	5	6
1	366502.97	2212438.88	Картометрический	1.00	-
2	366186.94	2212908.86	Картометрический	1.00	-
3	366335.70	2213188.71	Картометрический	1.00	-
4	366325.13	2213270.87	Картометрический	1.00	-
5	366305.54	2213290.24	Картометрический	1.00	-
6	366222.52	2213297.30	Картометрический	1.00	-
7	366205.71	2213416.73	Картометрический	1.00	-
8	366200.74	2213463.81	Картометрический	1.00	-
9	366237.05	2213475.42	Картометрический	1.00	-
10	366266.43	2213482.35	Картометрический	1.00	-
11	366255.75	2213482.29	Картометрический	1.00	-
12	366191.74	2213472.68	Картометрический	1.00	-
13	366111.18	2213468.31	Картометрический	1.00	-
14	366047.66	2213459.52	Картометрический	1.00	-
15	365997.13	2213444.77	Картометрический	1.00	-
16	365975.24	2213436.28	Картометрический	1.00	-
17	365974.39	2213436.06	Картометрический	1.00	-
18	365914.27	2213428.77	Картометрический	1.00	-
19	365894.30	2213428.61	Картометрический	1.00	-
20	365867.43	2213424.89	Картометрический	1.00	-
21	365867.95	2213419.23	Картометрический	1.00	-
22	365850.58	2213416.32	Картометрический	1.00	-
23	365817.04	2213389.74	Картометрический	1.00	-
24	365751.84	2213343.63	Картометрический	1.00	-
25	365711.75	2213319.45	Картометрический	1.00	-
26	365680.68	2213294.92	Картометрический	1.00	-
27	365661.38	2213270.10	Картометрический	1.00	-
28	365644.93	2213237.20	Картометрический	1.00	-
29	365632.12	2213205.64	Картометрический	1.00	-
30	365619.48	2213179.16	Картометрический	1.00	-
31	365615.32	2213169.81	Картометрический	1.00	-
32	365610.01	2213144.49	Картометрический	1.00	-
33	365609.79	2213143.79	Картометрический	1.00	-
34	365598.54	2213118.51	Картометрический	1.00	-
35	365597.95	2213117.59	Картометрический	1.00	-

1	2	3	4	5	6
36	365566.82	2213082.86	Картометрический	1.00	-
37	365554.40	2213062.09	Картометрический	1.00	-
38	365542.46	2213045.07	Картометрический	1.00	-
39	365509.64	2213005.51	Картометрический	1.00	-
40	365474.11	2212960.91	Картометрический	1.00	-
41	365461.07	2212951.18	Картометрический	1.00	-
42	365443.91	2212934.81	Картометрический	1.00	-
43	365443.67	2212934.55	Картометрический	1.00	-
44	365407.35	2212899.16	Картометрический	1.00	-
45	365406.73	2212898.67	Картометрический	1.00	-
46	365363.49	2212872.40	Картометрический	1.00	-
47	365339.74	2212863.06	Картометрический	1.00	-
48	365304.98	2212840.53	Картометрический	1.00	-
49	365269.93	2212813.93	Картометрический	1.00	-
50	365259.48	2212811.25	Картометрический	1.00	-
51	365196.23	2212773.61	Картометрический	1.00	-
52	365156.37	2212740.46	Картометрический	1.00	-
53	365074.18	2212669.63	Картометрический	1.00	-
54	365029.33	2212634.96	Картометрический	1.00	-
55	365020.87	2212626.93	Картометрический	1.00	-
56	365012.88	2212621.90	Картометрический	1.00	-
57	365016.24	2212616.88	Картометрический	1.00	-
58	365087.17	2212561.73	Картометрический	1.00	-
59	364776.19	2212340.67	Картометрический	1.00	-
60	364569.00	2212088.50	Картометрический	1.00	-
61	364361.77	2212195.11	Картометрический	1.00	-
62	364401.10	2212281.75	Картометрический	1.00	-
63	364451.42	2212257.06	Картометрический	1.00	-
64	364515.08	2212365.73	Картометрический	1.00	-
65	364532.38	2212354.18	Картометрический	1.00	-
66	364580.30	2212426.24	Картометрический	1.00	-
67	364410.26	2212494.20	Картометрический	1.00	-
68	364373.26	2212448.48	Картометрический	1.00	-
69	364340.84	2212397.45	Картометрический	1.00	-
70	364313.67	2212337.31	Картометрический	1.00	-
71	364308.12	2212325.23	Картометрический	1.00	-
72	364204.32	2212374.13	Картометрический	1.00	-
73	364090.67	2212176.57	Картометрический	1.00	-
74	364069.48	2212179.80	Картометрический	1.00	-
75	364065.35	2212139.19	Картометрический	1.00	-
76	364071.41	2212109.91	Картометрический	1.00	-
77	364079.15	2212083.48	Картометрический	1.00	-
78	364079.36	2212080.84	Картометрический	1.00	-
79	364076.55	2212058.48	Картометрический	1.00	-
80	364079.16	2212009.69	Картометрический	1.00	-
81	364077.44	2211930.98	Картометрический	1.00	-
82	364077.41	2211930.41	Картометрический	1.00	-
83	364068.10	2211845.46	Картометрический	1.00	-

1	2	3	4	5	6
84	364052.25	2211715.27	Картометрический	1.00	-
85	364044.19	2211662.14	Картометрический	1.00	-
86	364025.82	2211573.51	Картометрический	1.00	-
87	364017.16	2211520.57	Картометрический	1.00	-
88	364016.10	2211457.36	Картометрический	1.00	-
89	364012.74	2211397.18	Картометрический	1.00	-
90	364013.22	2211332.45	Картометрический	1.00	-
91	364013.17	2211331.66	Картометрический	1.00	-
92	364002.43	2211238.36	Картометрический	1.00	-
93	364002.14	2211237.06	Картометрический	1.00	-
94	363989.47	2211198.77	Картометрический	1.00	-
95	363988.97	2211197.63	Картометрический	1.00	-
96	363968.09	2211160.36	Картометрический	1.00	-
97	363948.32	2211113.14	Картометрический	1.00	-
98	363937.52	2211044.31	Картометрический	1.00	-
99	363936.96	2211042.49	Картометрический	1.00	-
100	363910.98	2210988.79	Картометрический	1.00	-
101	363871.79	2210930.43	Картометрический	1.00	-
102	363858.27	2210913.85	Картометрический	1.00	-
103	363862.19	2210909.59	Картометрический	1.00	-
104	363826.50	2210883.73	Картометрический	1.00	-
105	363715.99	2210816.09	Картометрический	1.00	-
106	363593.48	2210746.03	Картометрический	1.00	-
107	363545.28	2210717.41	Картометрический	1.00	-
108	363522.18	2210705.09	Картометрический	1.00	-
109	363496.02	2210683.79	Картометрический	1.00	-
110	363398.90	2210600.05	Картометрический	1.00	-
111	363383.82	2210589.17	Картометрический	1.00	-
112	363369.23	2210576.28	Картометрический	1.00	-
113	363314.42	2210536.71	Аналитический	0.30	-
114	363317.62	2210533.99	Картометрический	1.00	-
115	363534.57	2210349.68	Картометрический	1.00	-
116	363570.36	2210304.98	Картометрический	1.00	-
117	363634.14	2210264.65	Аналитический	0.30	-
118	363647.63	2210262.76	Аналитический	0.30	-
119	363686.58	2210257.32	Аналитический	0.30	-
120	363793.34	2210388.34	Картометрический	1.00	-
121	363812.65	2210416.40	Картометрический	1.00	-
122	363835.97	2210485.13	Картометрический	1.00	-
123	363849.76	2210591.94	Картометрический	1.00	-
124	363875.51	2210679.33	Картометрический	1.00	-
125	363961.89	2210822.10	Картометрический	1.00	-
126	364017.42	2210881.69	Картометрический	1.00	-
127	364106.68	2210963.49	Картометрический	1.00	-
128	364221.96	2211085.24	Картометрический	1.00	-
129	364241.18	2211118.21	Картометрический	1.00	-
130	364247.72	2211130.20	Аналитический	0.30	-
131	364309.64	2211089.76	Аналитический	0.30	-

1	2	3	4	5	6
132	364340.33	2211108.30	Картометрический	1.00	-
133	364419.74	2211204.48	Картометрический	1.00	-
134	364467.30	2211205.94	Картометрический	1.00	-
135	364485.84	2211215.43	Картометрический	1.00	-
136	364499.18	2211237.59	Картометрический	1.00	-
137	364498.84	2211274.02	Картометрический	1.00	-
138	364561.86	2211326.30	Картометрический	1.00	-
139	364604.94	2211337.72	Картометрический	1.00	-
140	364675.68	2211379.06	Картометрический	1.00	-
141	364722.25	2211379.51	Картометрический	1.00	-
142	364801.59	2211407.37	Картометрический	1.00	-
143	364818.08	2211424.91	Картометрический	1.00	-
144	364907.65	2211427.59	Картометрический	1.00	-
145	364939.84	2211382.43	Картометрический	1.00	-
146	364952.62	2211374.93	Картометрический	1.00	-
147	364967.69	2211377.11	Картометрический	1.00	-
148	364978.75	2211387.04	Картометрический	1.00	-
149	364981.93	2211409.94	Картометрический	1.00	-
150	364983.53	2211451.02	Картометрический	1.00	-
151	365035.91	2211453.61	Картометрический	1.00	-
152	365080.35	2211479.50	Картометрический	1.00	-
153	365110.83	2211479.79	Картометрический	1.00	-
154	365198.96	2211382.36	Картометрический	1.00	-
155	365215.05	2211381.66	Картометрический	1.00	-
156	365262.49	2211410.90	Картометрический	1.00	-
157	365291.98	2211473.22	Картометрический	1.00	-
158	365271.65	2211515.25	Картометрический	1.00	-
159	365199.81	2211699.09	Картометрический	1.00	-
160	365176.47	2211730.01	Картометрический	1.00	-
161	365294.51	2211854.14	Картометрический	1.00	-
162	365356.03	2211918.84	Картометрический	1.00	-
163	365411.12	2211937.95	Картометрический	1.00	-
164	365455.85	2211817.95	Картометрический	1.00	-
165	365557.68	2211846.93	Аналитический	0.10	-
166	365565.64	2211823.32	Аналитический	0.10	-
167	365647.30	2211854.98	Картометрический	1.00	-
168	365680.41	2211784.19	Картометрический	1.00	-
169	366000.87	2211745.64	Картометрический	1.00	-
170	366057.59	2211765.00	Картометрический	1.00	-
171	366077.83	2211782.56	Картометрический	1.00	-
172	366130.33	2211825.31	Картометрический	1.00	-
173	366138.65	2211832.51	Картометрический	1.00	-
174	366163.49	2211855.61	Картометрический	1.00	-
175	366207.41	2211874.56	Картометрический	1.00	-
176	366271.86	2211875.79	Картометрический	1.00	-
177	366351.03	2211927.26	Картометрический	1.00	-
178	366294.77	2211988.76	Картометрический	1.00	-
179	366210.89	2212063.29	Картометрический	1.00	-

1	2	3	4	5	6
180	366282.00	2212141.28	Картометрический	1.00	-
181	366374.14	2212362.45	Картометрический	1.00	-
1	366502.97	2212438.88	Картометрический	1.00	-
182	363849.39	2210923.49	Картометрический	1.00	-
183	363861.16	2210937.92	Картометрический	1.00	-
184	363899.93	2210995.65	Картометрический	1.00	-
185	363924.83	2211047.28	Картометрический	1.00	-
186	363935.60	2211115.94	Картометрический	1.00	-
187	363936.02	2211117.44	Картометрический	1.00	-
188	363956.24	2211165.73	Картометрический	1.00	-
189	363977.32	2211203.44	Картометрический	1.00	-
190	363989.59	2211240.51	Картометрический	1.00	-
191	364000.21	2211332.75	Картометрический	1.00	-
192	363999.74	2211397.29	Картометрический	1.00	-
193	364003.11	2211457.96	Картометрический	1.00	-
194	364004.17	2211521.26	Картометрический	1.00	-
195	364013.06	2211576.02	Картометрический	1.00	-
196	364031.43	2211664.61	Картометрический	1.00	-
197	364039.39	2211717.12	Картометрический	1.00	-
198	364055.19	2211846.99	Картометрический	1.00	-
199	364064.45	2211931.55	Картометрический	1.00	-
200	364066.16	2212009.73	Картометрический	1.00	-
201	364063.54	2212058.36	Картометрический	1.00	-
202	364063.58	2212059.52	Картометрический	1.00	-
203	364066.29	2212081.12	Картометрический	1.00	-
204	364058.86	2212106.51	Картометрический	1.00	-
205	364052.42	2212137.54	Картометрический	1.00	-
206	364052.32	2212139.51	Картометрический	1.00	-
207	364056.59	2212181.57	Картометрический	1.00	-
208	364056.74	2212182.46	Картометрический	1.00	-
209	364068.51	2212230.36	Картометрический	1.00	-
210	364069.66	2212238.52	Картометрический	1.00	-
211	364042.09	2212242.34	Картометрический	1.00	-
212	364044.45	2212462.17	Картометрический	1.00	-
213	363434.31	2211427.60	Картометрический	1.00	-
214	363447.54	2211414.80	Картометрический	1.00	-
215	363457.36	2211387.43	Картометрический	1.00	-
216	363467.54	2211359.07	Картометрический	1.00	-
217	363488.19	2211323.68	Картометрический	1.00	-
218	363519.07	2211280.77	Картометрический	1.00	-
219	363667.04	2211121.21	Картометрический	1.00	-
220	363698.92	2211086.65	Картометрический	1.00	-
182	363849.39	2210923.49	Картометрический	1.00	-
221	367053.97	2213770.59	Картометрический	1.00	-
222	367048.44	2213806.89	Картометрический	1.00	-
223	367043.61	2213846.46	Картометрический	1.00	-

1	2	3	4	5	6
224	367036.58	2213887.78	Картометрический	1.00	-
225	367023.08	2213919.52	Картометрический	1.00	-
226	366997.62	2213952.83	Картометрический	1.00	-
227	366962.80	2213981.28	Картометрический	1.00	-
228	366936.63	2214017.07	Картометрический	1.00	-
229	366936.08	2214018.09	Картометрический	1.00	-
230	366923.68	2214050.08	Картометрический	1.00	-
231	366915.59	2214088.92	Картометрический	1.00	-
232	366915.23	2214129.51	Картометрический	1.00	-
233	366921.06	2214176.06	Картометрический	1.00	-
234	366924.64	2214200.15	Картометрический	1.00	-
235	366923.41	2214270.07	Картометрический	1.00	-
236	366922.95	2214339.03	Картометрический	1.00	-
237	366925.58	2214397.47	Картометрический	1.00	-
238	366915.18	2214481.64	Картометрический	1.00	-
239	366904.11	2214540.44	Картометрический	1.00	-
240	366896.97	2214591.15	Картометрический	1.00	-
241	366880.22	2214641.90	Картометрический	1.00	-
242	366856.05	2214674.76	Картометрический	1.00	-
243	366855.51	2214675.71	Картометрический	1.00	-
244	366842.35	2214707.70	Картометрический	1.00	-
245	366842.02	2214709.27	Картометрический	1.00	-
246	366841.06	2214739.04	Картометрический	1.00	-
247	366850.07	2214776.96	Картометрический	1.00	-
248	366850.97	2214778.75	Картометрический	1.00	-
249	366869.85	2214801.79	Картометрический	1.00	-
250	366894.70	2214822.42	Картометрический	1.00	-
251	366922.02	2214836.85	Картометрический	1.00	-
252	366948.90	2214851.30	Картометрический	1.00	-
253	366985.64	2214882.55	Картометрический	1.00	-
254	367019.22	2214907.40	Картометрический	1.00	-
255	367072.30	2214933.37	Картометрический	1.00	-
256	367130.23	2214946.29	Картометрический	1.00	-
257	367173.44	2214958.00	Картометрический	1.00	-
258	367184.29	2214961.01	Картометрический	1.00	-
259	367176.79	2214987.62	Картометрический	1.00	-
260	367065.16	2215219.42	Картометрический	1.00	-
261	367021.05	2215245.95	Картометрический	1.00	-
262	367012.09	2215337.75	Картометрический	1.00	-
263	367011.42	2215344.61	Картометрический	1.00	-
264	367010.05	2215343.63	Картометрический	1.00	-
265	367004.10	2215343.00	Картометрический	1.00	-
266	367001.31	2215342.20	Картометрический	1.00	-
267	366998.72	2215340.58	Картометрический	1.00	-
268	366985.22	2215327.72	Картометрический	1.00	-
269	366763.98	2215167.31	Картометрический	1.00	-
270	366667.85	2215095.05	Картометрический	1.00	-
271	366665.61	2215091.40	Картометрический	1.00	-

1	2	3	4	5	6
272	366666.21	2215088.06	Картометрический	1.00	-
273	366671.93	2215080.06	Картометрический	1.00	-
274	366659.03	2215069.13	Картометрический	1.00	-
275	366649.25	2215075.80	Картометрический	1.00	-
276	366646.69	2215076.36	Картометрический	1.00	-
277	366643.25	2215075.55	Картометрический	1.00	-
278	366639.04	2215071.66	Картометрический	1.00	-
279	366631.29	2215064.28	Картометрический	1.00	-
280	366611.16	2215049.66	Картометрический	1.00	-
281	366599.49	2215043.37	Картометрический	1.00	-
282	366500.59	2214970.58	Картометрический	1.00	-
283	366339.50	2214848.91	Картометрический	1.00	-
284	366478.67	2214457.64	Картометрический	1.00	-
285	366561.66	2214498.80	Картометрический	1.00	-
286	366544.00	2214557.10	Аналитический	0.10	-
287	366468.58	2214751.33	Картометрический	1.00	-
288	366543.42	2214795.58	Картометрический	1.00	-
289	366589.79	2214692.22	Аналитический	0.10	-
290	366630.61	2214704.30	Картометрический	1.00	-
291	366678.85	2214512.95	Картометрический	1.00	-
292	366667.49	2214277.67	Картометрический	1.00	-
293	366463.36	2214323.22	Картометрический	1.00	-
294	366437.77	2214139.60	Картометрический	1.00	-
295	366257.15	2214025.54	Картометрический	1.00	-
296	366112.46	2213934.16	Картометрический	1.00	-
297	365785.85	2213727.90	Картометрический	1.00	-
298	365312.85	2213668.89	Картометрический	1.00	-
299	365226.67	2214058.80	Картометрический	1.00	-
300	365180.87	2214025.27	Картометрический	1.00	-
301	365039.48	2213924.94	Картометрический	1.00	-
302	364992.09	2213893.95	Картометрический	1.00	-
303	364962.55	2213881.46	Картометрический	1.00	-
304	364946.29	2213874.08	Картометрический	1.00	-
305	364919.71	2213886.75	Картометрический	1.00	-
306	364917.68	2213891.46	Картометрический	1.00	-
307	364914.42	2213895.45	Картометрический	1.00	-
308	364888.91	2213914.48	Картометрический	1.00	-
309	364874.33	2213925.05	Картометрический	1.00	-
310	364799.59	2214000.63	Картометрический	1.00	-
311	364796.72	2214002.84	Картометрический	1.00	-
312	364793.20	2214003.33	Картометрический	1.00	-
313	364774.91	2214003.99	Картометрический	1.00	-
314	364770.34	2214019.25	Картометрический	1.00	-
315	364773.43	2214020.28	Картометрический	1.00	-
316	364773.81	2214021.14	Картометрический	1.00	-
317	364773.09	2214022.70	Картометрический	1.00	-
318	364645.05	2214143.56	Картометрический	1.00	-
319	364486.59	2214293.11	Картометрический	1.00	-

1	2	3	4	5	6
320	364312.04	2214460.59	Картометрический	1.00	-
321	364275.67	2214487.94	Картометрический	1.00	-
322	364244.10	2214498.09	Картометрический	1.00	-
323	364220.23	2214496.44	Картометрический	1.00	-
324	364170.94	2214476.76	Картометрический	1.00	-
325	364149.20	2214462.45	Картометрический	1.00	-
326	364144.43	2214456.20	Картометрический	1.00	-
327	364141.78	2214454.32	Картометрический	1.00	-
328	364139.42	2214455.38	Картометрический	1.00	-
329	364138.28	2214455.32	Картометрический	1.00	-
330	364136.87	2214454.93	Картометрический	1.00	-
331	363964.03	2214338.93	Картометрический	5.00	-
332	364010.42	2214329.04	Картометрический	1.00	-
333	363891.77	2214071.54	Картометрический	5.00	-
334	363919.34	2214007.80	Картометрический	5.00	-
335	363837.57	2213922.42	Картометрический	1.00	-
336	363898.48	2213873.41	Картометрический	1.00	-
337	364109.90	2213856.19	Картометрический	1.00	-
338	364083.03	2213555.65	Картометрический	1.00	-
339	363975.78	2213554.86	Картометрический	1.00	-
340	363794.94	2213820.42	Картометрический	1.00	-
341	363682.41	2213755.98	Картометрический	1.00	-
342	363733.91	2213666.51	Картометрический	1.00	-
343	363687.29	2213641.65	Картометрический	1.00	-
344	363738.83	2213540.63	Картометрический	1.00	-
345	363621.64	2213481.52	Картометрический	1.00	-
346	363421.79	2213126.35	Картометрический	1.00	-
347	363316.19	2213192.86	Картометрический	1.00	-
348	363345.97	2213238.25	Картометрический	1.00	-
349	363376.95	2213282.13	Картометрический	1.00	-
350	363263.24	2213351.42	Картометрический	1.00	-
351	363127.79	2213104.43	Картометрический	1.00	-
352	363184.36	2212861.05	Картометрический	1.00	-
353	363090.49	2212555.49	Картометрический	1.00	-
354	363003.04	2212636.63	Картометрический	1.00	-
355	362711.29	2212402.25	Картометрический	1.00	-
356	362450.93	2212791.25	Картометрический	1.00	-
357	362413.23	2212735.06	Картометрический	1.00	-
358	362327.67	2212647.83	Картометрический	1.00	-
359	362257.74	2212700.54	Картометрический	1.00	-
360	362126.02	2212531.41	Аналитический	0.30	-
361	361979.84	2212343.72	Аналитический	0.30	-
362	361955.85	2212336.12	Картометрический	5.00	-
363	361973.90	2212325.71	Картометрический	5.00	-
364	361999.80	2212291.53	Картометрический	5.00	-
365	362194.24	2212471.38	Картометрический	1.00	-
366	362280.54	2212402.96	Картометрический	1.00	-
367	362245.44	2212335.44	Картометрический	1.00	-

1	2	3	4	5	6
368	362237.64	2212319.84	Картометрический	1.00	-
369	362215.73	2212267.09	Картометрический	1.00	-
370	362236.80	2212255.76	Картометрический	1.00	-
371	362282.02	2212265.26	Картометрический	1.00	-
372	362315.86	2212224.80	Картометрический	1.00	-
373	362370.09	2212262.25	Картометрический	1.00	-
374	362519.14	2212095.18	Картометрический	1.00	-
375	362483.61	2212054.42	Картометрический	1.00	-
376	362594.29	2211925.67	Картометрический	1.00	-
377	362392.13	2211724.98	Картометрический	1.00	-
378	362441.77	2211686.92	Аналитический	0.20	-
379	362560.50	2211735.42	Аналитический	0.20	-
380	362833.42	2211821.18	Аналитический	0.20	-
381	362915.10	2211773.20	Аналитический	0.20	-
382	363041.69	2211857.65	Аналитический	0.20	-
383	363201.02	2211999.51	Аналитический	0.20	-
384	363204.07	2212008.92	Аналитический	0.20	-
385	363402.90	2212239.06	Картометрический	1.00	-
386	363615.40	2212529.40	Аналитический	0.10	-
387	364057.25	2213130.01	Картометрический	1.00	-
388	364067.49	2213238.00	Картометрический	1.00	-
389	364086.23	2213236.79	Картометрический	1.00	-
390	364219.64	2213135.45	Картометрический	1.00	-
391	364231.19	2213134.53	Картометрический	1.00	-
392	364244.46	2213132.91	Картометрический	1.00	-
393	364274.00	2213143.36	Картометрический	1.00	-
394	364562.62	2213324.16	Картометрический	1.00	-
395	364565.95	2213326.36	Картометрический	1.00	-
396	364661.55	2213386.29	Картометрический	1.00	-
397	364663.78	2213387.68	Картометрический	1.00	-
398	364971.89	2213556.46	Картометрический	1.00	-
399	364986.18	2213564.29	Картометрический	1.00	-
400	364995.39	2213511.99	Картометрический	1.00	-
401	365018.59	2213480.61	Картометрический	1.00	-
402	365146.35	2213301.21	Картометрический	1.00	-
403	365190.49	2213309.30	Аналитический	0.10	-
404	365213.76	2213313.57	Аналитический	0.10	-
405	365241.04	2213318.57	Картометрический	1.00	-
406	365315.44	2213328.71	Картометрический	1.00	-
407	365417.86	2213342.67	Картометрический	1.00	-
408	365528.51	2213387.51	Картометрический	1.00	-
409	365704.57	2213388.02	Картометрический	1.00	-
410	365743.57	2213388.14	Картометрический	1.00	-
411	365832.43	2213450.13	Картометрический	1.00	-
412	365864.17	2213457.36	Картометрический	1.00	-
413	365866.70	2213431.86	Картометрический	1.00	-
414	365893.57	2213435.58	Картометрический	1.00	-
415	365894.02	2213435.61	Картометрический	1.00	-

1	2	3	4	5	6
416	365913.63	2213435.75	Картометрический	1.00	-
417	365973.11	2213442.96	Картометрический	1.00	-
418	365994.73	2213451.36	Картометрический	1.00	-
419	366045.95	2213466.32	Картометрический	1.00	-
420	366110.37	2213475.27	Картометрический	1.00	-
421	366110.66	2213475.30	Картометрический	1.00	-
422	366191.20	2213479.66	Картометрический	1.00	-
423	366254.95	2213489.25	Картометрический	1.00	-
424	366346.04	2213490.67	Картометрический	1.00	-
425	366399.71	2213486.45	Картометрический	1.00	-
426	366400.67	2213486.24	Картометрический	1.00	-
427	366436.56	2213472.74	Картометрический	1.00	-
428	366437.99	2213471.73	Картометрический	1.00	-
429	366443.69	2213465.11	Картометрический	1.00	-
430	366486.44	2213451.19	Картометрический	1.00	-
431	366533.59	2213413.00	Картометрический	1.00	-
432	366562.42	2213397.63	Картометрический	1.00	-
433	366593.25	2213393.18	Картометрический	1.00	-
434	366613.19	2213399.25	Картометрический	1.00	-
435	366641.32	2213406.32	Картометрический	1.00	-
436	366702.91	2213409.90	Картометрический	1.00	-
437	366756.64	2213412.55	Картометрический	1.00	-
438	366846.62	2213433.68	Картометрический	1.00	-
439	366906.61	2213455.20	Картометрический	1.00	-
440	366936.04	2213479.89	Картометрический	1.00	-
441	366951.54	2213503.19	Картометрический	1.00	-
442	366982.97	2213555.01	Картометрический	1.00	-
443	366996.76	2213590.67	Картометрический	1.00	-
444	366996.71	2213592.80	Картометрический	1.00	-
445	367003.38	2213620.33	Картометрический	1.00	-
446	367003.51	2213620.78	Картометрический	1.00	-
447	367012.47	2213646.04	Картометрический	1.00	-
448	367024.54	2213672.27	Картометрический	1.00	-
449	367034.93	2213701.92	Картометрический	1.00	-
450	367046.28	2213723.63	Картометрический	1.00	-
451	367052.69	2213744.12	Картометрический	1.00	-
221	367053.97	2213770.59	Картометрический	1.00	-
452	364701.88	2213725.03	Картометрический	1.00	-
453	364568.57	2213944.52	Картометрический	1.00	-
454	364216.03	2213804.97	Картометрический	1.00	-
455	364484.48	2213791.34	Картометрический	1.00	-
456	364511.37	2213733.71	Картометрический	1.00	-
457	364513.02	2213730.84	Картометрический	1.00	-
458	364536.14	2213690.66	Картометрический	1.00	-
459	364546.21	2213673.17	Картометрический	1.00	-
460	364563.25	2213639.28	Картометрический	1.00	-
461	364603.26	2213664.00	Картометрический	1.00	-

1	2	3	4	5	6
452	364701.88	2213725.03	Картометрический	1.00	-
462	367035.23	2215408.42	Картометрический	1.00	-
463	367031.03	2215420.52	Картометрический	1.00	-
464	367021.82	2215438.05	Картометрический	1.00	-
465	367008.49	2215448.26	Картометрический	1.00	-
466	367005.61	2215447.40	Картометрический	1.00	-
467	366975.30	2215436.76	Картометрический	1.00	-
468	366932.77	2215423.39	Картометрический	1.00	-
469	366881.83	2215445.08	Картометрический	1.00	-
470	366867.26	2215474.66	Картометрический	1.00	-
471	366782.68	2215686.34	Картометрический	1.00	-
472	366767.12	2215700.79	Картометрический	1.00	-
473	366635.52	2215904.17	Картометрический	1.00	-
474	366570.49	2215848.01	Картометрический	1.00	-
475	366577.77	2215723.68	Картометрический	1.00	-
476	366387.97	2215574.26	Картометрический	1.00	-
477	366377.35	2215566.76	Картометрический	1.00	-
478	366142.22	2215385.28	Картометрический	1.00	-
479	366011.35	2215253.72	Картометрический	1.00	-
480	365906.64	2215142.03	Картометрический	1.00	-
481	365503.35	2214890.52	Картометрический	1.00	-
482	365480.26	2214874.25	Картометрический	1.00	-
483	365435.33	2214801.64	Картометрический	1.00	-
484	365401.19	2214706.87	Картометрический	1.00	-
485	365371.19	2214663.51	Картометрический	1.00	-
486	365350.32	2214633.21	Картометрический	1.00	-
487	365322.10	2214592.30	Картометрический	1.00	-
488	365322.28	2214591.92	Картометрический	1.00	-
489	365328.76	2214578.92	Картометрический	1.00	-
490	365423.68	2214395.29	Картометрический	1.00	-
491	366057.28	2214755.46	Картометрический	1.00	-
492	366088.01	2214713.67	Картометрический	1.00	-
493	366094.05	2214708.15	Картометрический	1.00	-
494	366096.55	2214707.60	Картометрический	1.00	-
495	366100.24	2214708.47	Картометрический	1.00	-
496	366173.23	2214758.00	Картометрический	1.00	-
497	366187.55	2214769.22	Картометрический	1.00	-
498	366188.95	2214771.41	Картометрический	1.00	-
499	366188.06	2214776.05	Картометрический	1.00	-
500	366197.65	2214782.50	Картометрический	1.00	-
501	366205.60	2214782.20	Картометрический	1.00	-
502	366226.62	2214797.95	Картометрический	1.00	-
503	366303.06	2214855.29	Картометрический	1.00	-
504	366179.26	2215080.86	Картометрический	1.00	-
505	366186.29	2215169.49	Картометрический	1.00	-
506	366286.24	2215257.98	Картометрический	1.00	-
507	366487.62	2214993.73	Картометрический	1.00	-



1	2	3	4	5	6
508	366619.33	2215087.77	Картометрический	1.00	-
509	366621.60	2215090.70	Картометрический	1.00	-
510	366622.68	2215094.63	Картометрический	1.00	-
511	366626.75	2215110.27	Картометрический	1.00	-
512	366631.74	2215113.29	Картометрический	1.00	-
513	366636.71	2215111.74	Картометрический	1.00	-
514	366642.23	2215107.33	Картометрический	1.00	-
515	366645.02	2215106.47	Картометрический	1.00	-
516	366648.23	2215107.39	Картометрический	1.00	-
517	366658.05	2215113.69	Картометрический	1.00	-
518	366696.46	2215140.82	Картометрический	1.00	-
519	366701.28	2215146.46	Картометрический	1.00	-
520	366702.19	2215151.04	Картометрический	1.00	-
521	366713.79	2215162.90	Картометрический	1.00	-
522	366732.13	2215169.01	Картометрический	1.00	-
523	366736.97	2215173.57	Картометрический	1.00	-
524	366738.07	2215175.90	Картометрический	1.00	-
525	366738.92	2215179.68	Картометрический	1.00	-
526	366739.83	2215194.50	Картометрический	1.00	-
527	366752.64	2215197.98	Картометрический	1.00	-
528	366755.91	2215193.28	Картометрический	1.00	-
529	366758.89	2215192.10	Картометрический	1.00	-
530	366762.98	2215193.53	Картометрический	1.00	-
531	366970.56	2215350.07	Картометрический	1.00	-
532	367043.22	2215402.12	Картометрический	1.00	-
462	367035.23	2215408.42	Картометрический	1.00	-
533	365416.61	2214223.99	Картометрический	1.00	-
534	365315.25	2214367.06	Картометрический	1.00	-
535	365102.90	2214282.75	Картометрический	1.00	-
536	365139.82	2214190.71	Картометрический	1.00	-
537	365112.00	2214165.49	Картометрический	1.00	-
538	365075.04	2214148.62	Картометрический	1.00	-
539	365063.07	2214174.12	Картометрический	1.00	-
540	364971.25	2214124.29	Картометрический	1.00	-
541	364976.47	2214110.87	Картометрический	1.00	-
542	365013.25	2213989.38	Картометрический	1.00	-
543	364906.06	2213932.53	Картометрический	1.00	-
544	364921.60	2213923.26	Картометрический	1.00	-
545	364939.20	2213916.75	Картометрический	1.00	-
546	364964.45	2213915.89	Картометрический	1.00	-
547	364977.15	2213919.88	Картометрический	1.00	-
548	365025.27	2213949.64	Картометрический	1.00	-
549	365168.50	2214049.07	Картометрический	1.00	-
550	365378.95	2214196.35	Картометрический	1.00	-
533	365416.61	2214223.99	Картометрический	1.00	-

3. Сведения о характерных точках части (частей) границы объекта					
Обозначение характерных точек части границы	Координаты, м		Метод определения координат характерной точки	Средняя квадратическая погрешность положения характерной точки (Mt), м	Описание обозначения точки на местности (при наличии)
	X	Y			
1	2	3	4	5	6
Часть №					
-	-	-	-	-	-





Используемые условные знаки и обозначения:

-  границы территориальной зоны
-  характерная точка грании территориальной зоны

Масштаб 1:10000

Заместитель руководителя БУОВО «Нормативно-проектный центр»  
 Подпись:  А.В. Романова Дата « 03 » « февраля » 2021 г.  
 Место для отписки (подпись) лица, составившего описание местоположения грании объекта



## ОПИСАНИЕ МЕСТОПОЛОЖЕНИЯ ГРАНИЦ

## Общественно-деловая зона села Ширяево – ОД/1

---

(наименование объекта, местоположение границ которого описано  
(далее объект))

## Раздел 1

## Сведения об объекте

Сведения об объекте		
№ п/п	Характеристики объекта	Описание характеристик
1	2	3
1	Местоположение объекта	Воронежская область, Калачеевский муниципальный район, Ширяевское сельское поселение село Ширяево
2	Площадь объекта $\pm$ величина погрешности определения площади ( $P \pm \Delta P$ )	191275+/1531 м <sup>2</sup>
3	Иные характеристики объекта	-

## Раздел 2



Сведения о местоположении границ объекта					
1. Система координат: МСК - 36, зона 2					
2. Сведения о характерных точках границ объекта					
Обозначение характерных точек границ	Координаты, м		Метод определения координат характерной точки	Средняя квадратическая погрешность положения характерной точки (Mt), м	Описание обозначения точки на местности (при наличии)
	X	Y			
1	2	3	4	5	6
1	364569.00	2212088.50	Картометрический	1.00	-
2	364776.19	2212340.67	Картометрический	1.00	-
3	364580.30	2212426.24	Картометрический	1.00	-
4	364532.38	2212354.18	Аналитический	0.10	-
5	364515.08	2212365.73	Картометрический	1.00	-
6	364451.42	2212257.06	Картометрический	1.00	-
7	364401.10	2212281.75	Аналитический	0.10	-
8	364361.77	2212195.11	Картометрический	1.00	-
1	364569.00	2212088.50	Картометрический	1.00	-
9	364568.57	2213944.52	Картометрический	1.00	-
10	364216.03	2213804.97	Картометрический	1.00	-
11	364484.48	2213791.34	Картометрический	1.00	-
12	364511.37	2213733.71	Картометрический	1.00	-
13	364513.02	2213730.84	Картометрический	1.00	-
14	364536.14	2213690.66	Картометрический	1.00	-
15	364546.21	2213673.17	Картометрический	1.00	-
16	364563.25	2213639.28	Картометрический	1.00	-
17	364603.26	2213664.00	Картометрический	1.00	-
18	364701.88	2213725.03	Картометрический	1.00	-
9	364568.57	2213944.52	Картометрический	1.00	-
19	365013.25	2213989.38	Картометрический	1.00	-
20	364976.47	2214110.87	Картометрический	1.00	-
21	364971.25	2214124.29	Картометрический	1.00	-
22	365063.07	2214174.12	Картометрический	1.00	-
23	365075.04	2214148.62	Картометрический	1.00	-
24	365112.00	2214165.49	Картометрический	1.00	-
25	365139.82	2214190.71	Картометрический	1.00	-
26	365102.90	2214282.75	Картометрический	1.00	-
27	364861.38	2214137.99	Картометрический	1.00	-
28	364781.09	2214247.36	Картометрический	1.00	-
29	364780.92	2214247.61	Картометрический	1.00	-
30	364760.07	2214232.41	Картометрический	1.00	-
31	364706.88	2214215.81	Картометрический	1.00	-
32	364683.35	2214145.35	Картометрический	1.00	-
33	364682.83	2214143.80	Картометрический	1.00	-

1	2	3	4	5	6
34	364758.05	2214076.47	Картометрический	1.00	-
35	364758.26	2214073.19	Картометрический	1.00	-
36	364780.01	2214053.38	Картометрический	1.00	-
37	364806.33	2214027.26	Картометрический	1.00	-
38	364808.53	2214026.18	Картометрический	1.00	-
39	364811.02	2214026.22	Картометрический	1.00	-
40	364821.67	2214032.46	Картометрический	1.00	-
41	364827.35	2214023.03	Картометрический	1.00	-
42	364822.06	2214016.66	Картометрический	1.00	-
43	364821.37	2214013.92	Картометрический	1.00	-
44	364822.54	2214011.75	Картометрический	1.00	-
45	364890.88	2213946.37	Картометрический	1.00	-
46	364906.06	2213932.53	Картометрический	1.00	-
19	365013.25	2213989.38	Картометрический	1.00	-
3. Сведения о характерных точках части (частей) границы объекта					
Обозначение характерных точек части границы	Координаты, м		Метод определения координат характерной точки	Средняя квадратическая погрешность положения характерной точки (Mt), м	Описание обозначения точки на местности (при наличии)
	X	Y			
1	2	3	4	5	6
Часть №					
-	-	-	-	-	-





Используемые условные знаки и обозначения:

-  границы территориальной зоны
-  характеристика точки границ территориальной зоны

Масштаб 1:5000

Заместитель руководителя БУНО «Портально-проектный центр»  
 Подпись:  А.В. Ромашов Дата « 03 » февраля 2021 г.  
 Место для оттиска печати (без печати) \_\_\_\_\_  
 Место для оттиска печати (без печати) \_\_\_\_\_, составившего описание местоположения границ объекта



## ОПИСАНИЕ МЕСТОПОЛОЖЕНИЯ ГРАНИЦ

Зона улиц, дорог, инженерной и транспортной инфраструктуры  
села Ширяево – ИТ1/1

(наименование объекта, местоположение границ которого описано  
(далее объект))

## Раздел 1

Сведения об объекте		
№ п/п	Характеристики объекта	Описание характеристик
1	2	3
1	Местоположение объекта	Воронежская область, Калачеевский муниципальный район, Ширяевское сельское поселение село Ширяево
2	Площадь объекта $\pm$ величина погрешности определения площади ( $P \pm \text{Дельта } P$ )	94337 $\pm$ 1075 м <sup>2</sup>
3	Иные характеристики объекта	-

## Раздел 2

Сведения о местоположении границ объекта					
1. Система координат: МСК - 36, зона 2					
2. Сведения о характерных точках границ объекта					
Обозначение характерных точек границ	Координаты, м		Метод определения координат характерной точки	Средняя квадратическая погрешность положения характерной точки (Mt), м	Описание обозначения точки на местности (при наличии)
	X	Y			
1	2	3	4	5	6
1	367070.11	2215408.84	Картометрический	1.00	-
2	367060.08	2215417.96	Картометрический	1.00	-
3	367043.22	2215402.12	Картометрический	1.00	-
4	366970.56	2215350.07	Картометрический	1.00	-
5	366762.98	2215193.53	Картометрический	1.00	-
6	366758.89	2215192.10	Картометрический	1.00	-
7	366755.91	2215193.28	Картометрический	1.00	-
8	366752.64	2215197.98	Картометрический	1.00	-
9	366739.83	2215194.50	Картометрический	1.00	-
10	366738.92	2215179.68	Картометрический	1.00	-
11	366738.07	2215175.90	Картометрический	1.00	-
12	366736.97	2215173.57	Картометрический	1.00	-
13	366732.13	2215169.01	Картометрический	1.00	-
14	366713.79	2215162.90	Картометрический	1.00	-
15	366702.19	2215151.04	Картометрический	1.00	-
16	366701.28	2215146.46	Картометрический	1.00	-
17	366696.46	2215140.82	Картометрический	1.00	-
18	366658.05	2215113.69	Картометрический	1.00	-
19	366648.23	2215107.39	Картометрический	1.00	-
20	366645.02	2215106.47	Картометрический	1.00	-
21	366642.23	2215107.33	Картометрический	1.00	-
22	366636.71	2215111.74	Картометрический	1.00	-
23	366631.74	2215113.29	Картометрический	1.00	-
24	366626.75	2215110.27	Картометрический	1.00	-
25	366622.68	2215094.63	Картометрический	1.00	-
26	366621.60	2215090.70	Картометрический	1.00	-
27	366619.33	2215087.77	Картометрический	1.00	-
28	366487.62	2214993.73	Картометрический	1.00	-
29	366226.62	2214797.95	Картометрический	1.00	-
30	366205.60	2214782.20	Картометрический	1.00	-
31	366197.65	2214782.50	Картометрический	1.00	-
32	366188.06	2214776.05	Картометрический	1.00	-
33	366188.95	2214771.41	Картометрический	1.00	-
34	366187.55	2214769.22	Картометрический	1.00	-
35	366173.23	2214758.00	Картометрический	1.00	-

1	2	3	4	5	6
36	366100.24	2214708.47	Картометрический	1.00	-
37	366096.55	2214707.60	Картометрический	1.00	-
38	366094.05	2214708.15	Картометрический	1.00	-
39	366088.01	2214713.67	Картометрический	1.00	-
40	366077.45	2214705.90	Картометрический	1.00	-
41	366077.06	2214690.63	Картометрический	1.00	-
42	366075.49	2214687.50	Картометрический	1.00	-
43	366073.05	2214684.61	Картометрический	1.00	-
44	365814.50	2214505.61	Картометрический	1.00	-
45	365812.00	2214505.03	Картометрический	1.00	-
46	365809.36	2214505.63	Картометрический	1.00	-
47	365801.86	2214509.59	Картометрический	1.00	-
48	365796.07	2214506.77	Картометрический	1.00	-
49	365794.13	2214494.45	Картометрический	1.00	-
50	365792.89	2214490.70	Картометрический	1.00	-
51	365790.42	2214488.06	Картометрический	1.00	-
52	365606.92	2214360.44	Картометрический	1.00	-
53	365458.18	2214253.60	Картометрический	1.00	-
54	365453.30	2214251.75	Картометрический	1.00	-
55	365450.33	2214252.44	Картометрический	1.00	-
56	365446.94	2214257.99	Картометрический	1.00	-
57	365433.19	2214252.46	Картометрический	1.00	-
58	365429.85	2214238.64	Картометрический	1.00	-
59	365427.68	2214234.30	Картометрический	1.00	-
60	365423.76	2214229.89	Картометрический	1.00	-
61	365416.61	2214223.99	Картометрический	1.00	-
62	365378.95	2214196.35	Картометрический	1.00	-
63	365168.50	2214049.07	Картометрический	1.00	-
64	365025.27	2213949.64	Картометрический	1.00	-
65	364977.15	2213919.88	Картометрический	1.00	-
66	364964.45	2213915.89	Картометрический	1.00	-
67	364939.20	2213916.75	Картометрический	1.00	-
68	364921.60	2213923.26	Картометрический	1.00	-
69	364906.06	2213932.53	Картометрический	1.00	-
70	364890.88	2213946.37	Картометрический	1.00	-
71	364822.54	2214011.75	Картометрический	1.00	-
72	364821.37	2214013.92	Картометрический	1.00	-
73	364822.06	2214016.66	Картометрический	1.00	-
74	364827.35	2214023.03	Картометрический	1.00	-
75	364821.67	2214032.46	Картометрический	1.00	-
76	364811.02	2214026.22	Картометрический	1.00	-
77	364808.53	2214026.18	Картометрический	1.00	-
78	364806.33	2214027.26	Картометрический	1.00	-
79	364780.01	2214053.38	Картометрический	1.00	-
80	364758.26	2214073.19	Картометрический	1.00	-
81	364758.05	2214076.47	Картометрический	1.00	-

1	2	3	4	5	6
82	364682.83	2214143.80	Картометрический	1.00	-
83	364678.31	2214130.28	Картометрический	1.00	-
84	364654.41	2214152.67	Картометрический	1.00	-
85	364604.22	2214199.64	Картометрический	1.00	-
86	364562.75	2214238.86	Картометрический	1.00	-
87	364495.32	2214302.17	Картометрический	1.00	-
88	364417.83	2214375.29	Картометрический	1.00	-
89	364320.63	2214468.53	Картометрический	1.00	-
90	364281.62	2214498.71	Картометрический	1.00	-
91	364247.44	2214509.95	Картометрический	1.00	-
92	364215.92	2214508.79	Картометрический	1.00	-
93	364163.69	2214487.92	Картометрический	1.00	-
94	364125.45	2214462.84	Картометрический	1.00	-
95	363954.46	2214350.27	Картометрический	1.00	-
96	363590.03	2214112.28	Картометрический	1.00	-
97	363590.92	2214096.51	Картометрический	1.00	-
98	363598.74	2214104.10	Картометрический	1.00	-
99	363964.03	2214338.93	Картометрический	1.00	-
100	364136.87	2214454.93	Картометрический	1.00	-
101	364138.28	2214455.32	Картометрический	1.00	-
102	364139.42	2214455.38	Картометрический	1.00	-
103	364141.78	2214454.32	Картометрический	1.00	-
104	364144.43	2214456.20	Картометрический	1.00	-
105	364149.20	2214462.45	Картометрический	1.00	-
106	364170.94	2214476.76	Картометрический	1.00	-
107	364220.23	2214496.44	Картометрический	1.00	-
108	364244.10	2214498.09	Картометрический	1.00	-
109	364275.67	2214487.94	Картометрический	1.00	-
110	364312.04	2214460.59	Картометрический	1.00	-
111	364486.59	2214293.11	Картометрический	1.00	-
112	364645.05	2214143.56	Картометрический	1.00	-
113	364773.09	2214022.70	Картометрический	1.00	-
114	364773.81	2214021.14	Картометрический	1.00	-
115	364773.43	2214020.28	Картометрический	1.00	-
116	364770.34	2214019.25	Картометрический	1.00	-
117	364774.91	2214003.99	Картометрический	1.00	-
118	364793.20	2214003.33	Картометрический	1.00	-
119	364796.72	2214002.84	Картометрический	1.00	-
120	364799.59	2214000.63	Картометрический	1.00	-
121	364874.33	2213925.05	Картометрический	1.00	-
122	364888.91	2213914.48	Картометрический	1.00	-
123	364914.42	2213895.45	Картометрический	1.00	-
124	364917.68	2213891.46	Картометрический	1.00	-
125	364919.71	2213886.75	Картометрический	1.00	-
126	364946.29	2213874.08	Картометрический	1.00	-

1	2	3	4	5	6
127	364962.55	2213881.46	Картометрический	1.00	-
128	364992.09	2213893.95	Картометрический	1.00	-
129	365039.48	2213924.94	Картометрический	1.00	-
130	365180.87	2214025.27	Картометрический	1.00	-
131	365388.30	2214177.17	Картометрический	1.00	-
132	365411.94	2214178.34	Картометрический	1.00	-
133	365424.33	2214188.48	Картометрический	1.00	-
134	365427.21	2214200.83	Картометрический	1.00	-
135	365428.45	2214204.15	Картометрический	1.00	-
136	365430.19	2214205.91	Картометрический	1.00	-
137	365433.09	2214207.84	Картометрический	1.00	-
138	365436.08	2214208.36	Картометрический	1.00	-
139	365437.96	2214207.88	Картометрический	1.00	-
140	365445.52	2214200.59	Картометрический	1.00	-
141	365465.91	2214210.92	Картометрический	1.00	-
142	365465.30	2214222.56	Картометрический	1.00	-
143	365465.92	2214227.10	Картометрический	1.00	-
144	365469.24	2214231.83	Картометрический	1.00	-
145	365619.25	2214338.00	Картометрический	1.00	-
146	365811.73	2214473.62	Картометрический	1.00	-
147	365990.59	2214599.23	Картометрический	1.00	-
148	366006.29	2214607.38	Картометрический	1.00	-
149	366025.21	2214620.34	Картометрический	1.00	-
150	366036.48	2214630.70	Картометрический	1.00	-
151	366234.55	2214769.65	Картометрический	1.00	-
152	366500.59	2214970.58	Картометрический	1.00	-
153	366599.49	2215043.37	Картометрический	1.00	-
154	366611.16	2215049.66	Картометрический	1.00	-
155	366631.29	2215064.28	Картометрический	1.00	-
156	366639.04	2215071.66	Картометрический	1.00	-
157	366643.25	2215075.55	Картометрический	1.00	-
158	366646.69	2215076.36	Картометрический	1.00	-
159	366649.25	2215075.80	Картометрический	1.00	-
160	366659.03	2215069.13	Картометрический	1.00	-
161	366671.93	2215080.06	Картометрический	1.00	-
162	366666.21	2215088.06	Картометрический	1.00	-
163	366665.61	2215091.40	Картометрический	1.00	-
164	366667.85	2215095.05	Картометрический	1.00	-
165	366763.98	2215167.31	Картометрический	1.00	-
166	366985.22	2215327.72	Картометрический	1.00	-
167	366998.72	2215340.58	Картометрический	1.00	-
168	367001.31	2215342.20	Картометрический	1.00	-
169	367004.10	2215343.00	Картометрический	1.00	-
170	367010.05	2215343.63	Картометрический	1.00	-
171	367011.42	2215344.61	Картометрический	1.00	-

1	2	3	4	5	6
172	367009.60	2215363.76	Картометрический	1.00	-
173	367044.70	2215389.92	Картометрический	1.00	-
1	367070.11	2215408.84	Картометрический	1.00	-
3. Сведения о характерных точках части (частей) границы объекта					
Обозначение характерных точек части границы	Координаты, м		Метод определения координат характерной точки	Средняя квадратическая погрешность положения характерной точки (Mt), м	Описание обозначения точки на местности (при наличии)
	X	Y			
1	2	3	4	5	6
Часть №					
-	-	-	-	-	-





Масштаб 1:5000

Использованы условные знаки и обозначения:

- границы территориальной зоны
- характерная точка границ территориальной зоны

Заместитель руководителя БУВО «Нормативно-проектный центр»  
 Подпись:  В. Романов Дата « 03 » февраля 2021 г.  
 Место для отписки печати (не пломбы) лица, составившего описание местоположения границ объекта



## ОПИСАНИЕ МЕСТОПОЛОЖЕНИЯ ГРАНИЦ

Зона сельскохозяйственного использования в границах населенного пункта  
села Ширяево – СХ1/1

(наименование объекта, местоположение границ которого описано  
(далее объект))

## Раздел 1

## Сведения об объекте

Сведения об объекте		
№ п/п	Характеристики объекта	Описание характеристик
1	2	3
1	Местоположение объекта	Воронежская область, Калачеевский муниципальный район, Ширяевское сельское поселение село Ширяево
2	Площадь объекта $\pm$ величина погрешности определения площади ( $P \pm \text{Дельта } P$ )	3361174+/-32084 м <sup>2</sup>
3	Иные характеристики объекта	-

## Раздел 2

Сведения о местоположении границ объекта					
1. Система координат: МСК - 36, зона 2					
2. Сведения о характерных точках границ объекта					
Обозначение характерных точек границ	Координаты, м		Метод определения координат характерной точки	Средняя квадратическая погрешность положения характерной точки (Mt), м	Описание обозначения точки на местности (при наличии)
	X	Y			
1	2	3	4	5	6
1	366648.64	2211910.71	Картометрический	1.00	-
2	366385.85	2212284.82	Картометрический	1.00	-
3	366524.92	2212356.83	Картометрический	1.00	-
4	366508.60	2212415.84	Картометрический	1.00	-
5	366556.00	2212477.20	Картометрический	1.00	-
6	366578.44	2212476.99	Картометрический	1.00	-
7	366677.51	2212583.54	Картометрический	1.00	-
8	366587.33	2212633.89	Картометрический	1.00	-
9	366569.12	2212683.34	Картометрический	1.00	-
10	366465.06	2212774.44	Картометрический	1.00	-
11	366400.82	2212796.97	Картометрический	1.00	-
12	366396.12	2212860.33	Картометрический	1.00	-
13	366328.81	2212941.95	Картометрический	1.00	-
14	366335.70	2213188.71	Картометрический	1.00	-
15	366186.94	2212908.86	Картометрический	1.00	-
16	366502.97	2212438.88	Картометрический	1.00	-
17	366374.14	2212362.45	Картометрический	1.00	-
18	366282.00	2212141.28	Картометрический	1.00	-
19	366210.89	2212063.29	Картометрический	1.00	-
20	366294.77	2211988.76	Картометрический	1.00	-
21	366351.03	2211927.26	Картометрический	1.00	-
22	366271.86	2211875.79	Картометрический	1.00	-
23	366340.12	2211805.27	Картометрический	1.00	-
24	366400.84	2211808.70	Картометрический	1.00	-
25	366422.85	2211851.43	Картометрический	1.00	-
26	366475.64	2211802.62	Картометрический	1.00	-
27	366517.97	2211802.91	Картометрический	1.00	-
28	366635.98	2211891.89	Картометрический	1.00	-
29	366647.50	2211909.01	Картометрический	1.00	-
1	366648.64	2211910.71	Картометрический	1.00	-
30	367480.84	2215102.99	Картометрический	1.00	-
31	367475.02	2215132.02	Картометрический	1.00	-
32	367456.14	2215173.43	Картометрический	1.00	-
33	367427.21	2215196.97	Картометрический	1.00	-
34	367363.56	2215221.97	Картометрический	1.00	-
35	367341.32	2215259.12	Картометрический	1.00	-

1	2	3	4	5	6
36	367322.37	2215312.40	Картометрический	1.00	-
37	367283.24	2215342.66	Картометрический	1.00	-
38	367228.23	2215338.89	Картометрический	1.00	-
39	367164.96	2215300.30	Картометрический	1.00	-
40	367122.03	2215258.47	Картометрический	1.00	-
41	367094.33	2215219.28	Картометрический	1.00	-
42	367065.16	2215219.42	Картометрический	1.00	-
43	367176.79	2214987.62	Картометрический	1.00	-
44	367184.29	2214961.01	Картометрический	1.00	-
45	367192.96	2214963.42	Картометрический	1.00	-
46	367222.25	2214974.93	Картометрический	1.00	-
47	367223.34	2214975.43	Картометрический	1.00	-
48	367220.86	2214980.76	Картометрический	1.00	-
49	367225.18	2215002.29	Картометрический	1.00	-
50	367273.33	2215020.43	Картометрический	1.00	-
51	367367.97	2215052.44	Картометрический	1.00	-
52	367455.83	2215084.41	Картометрический	1.00	-
30	367480.84	2215102.99	Картометрический	1.00	-
53	367284.22	2214921.57	Картометрический	1.00	-
54	367233.92	2214967.86	Картометрический	1.00	-
55	367227.87	2214965.72	Картометрический	1.00	-
56	367227.13	2214967.29	Картометрический	1.00	-
57	367225.66	2214966.60	Картометрический	1.00	-
58	367207.12	2214959.32	Картометрический	1.00	-
59	367195.59	2214954.80	Картометрический	1.00	-
60	367175.81	2214949.32	Картометрический	1.00	-
61	367132.27	2214937.53	Картометрический	1.00	-
62	367075.76	2214925.05	Картометрический	1.00	-
63	367024.24	2214899.92	Картометрический	1.00	-
64	366991.35	2214875.59	Картометрический	1.00	-
65	366953.58	2214843.60	Картометрический	1.00	-
66	366926.22	2214828.89	Картометрический	1.00	-
67	366900.07	2214815.18	Картометрический	1.00	-
68	366876.54	2214795.74	Картометрический	1.00	-
69	366858.58	2214773.84	Картометрический	1.00	-
70	366850.07	2214738.72	Картометрический	1.00	-
71	366850.99	2214710.37	Картометрический	1.00	-
72	366863.63	2214679.65	Картометрический	1.00	-
73	366887.89	2214646.66	Картометрический	1.00	-
74	366888.54	2214645.40	Картометрический	1.00	-
75	366905.64	2214593.59	Картометрический	1.00	-
76	366905.83	2214592.81	Картометрический	1.00	-
77	366913.01	2214541.79	Картометрический	1.00	-
78	366924.09	2214482.89	Картометрический	1.00	-
79	366934.59	2214397.44	Картометрический	1.00	-
80	366931.95	2214338.74	Картометрический	1.00	-
81	366932.41	2214270.16	Картометрический	1.00	-
82	366933.65	2214199.94	Картометрический	1.00	-

1	2	3	4	5	6
83	366933.60	2214199.19	Картометрический	1.00	-
84	366929.97	2214174.78	Картометрический	1.00	-
85	366924.23	2214129.27	Картометрический	1.00	-
86	366924.49	2214090.31	Картометрический	1.00	-
87	366932.20	2214052.98	Картометрический	1.00	-
88	366944.26	2214021.89	Картометрический	1.00	-
89	366968.94	2213987.88	Картометрический	1.00	-
90	367003.72	2213959.47	Картометрический	1.00	-
91	367031.14	2213923.56	Картометрический	1.00	-
92	367045.07	2213890.82	Картометрический	1.00	-
93	367045.36	2213889.82	Картометрический	1.00	-
94	367052.54	2213847.66	Картометрический	1.00	-
95	367057.37	2213808.05	Картометрический	1.00	-
96	367062.94	2213771.50	Картометрический	1.00	-
97	367062.99	2213770.60	Картометрический	1.00	-
98	367061.65	2213743.10	Картометрический	1.00	-
99	367061.45	2213741.98	Картометрический	1.00	-
100	367054.43	2213719.80	Картометрический	1.00	-
101	367043.31	2213698.63	Картометрический	1.00	-
102	367032.81	2213668.70	Картометрический	1.00	-
103	367020.89	2213642.84	Картометрический	1.00	-
104	367012.07	2213617.99	Картометрический	1.00	-
105	367005.46	2213590.68	Картометрический	1.00	-
106	367004.34	2213588.63	Картометрический	1.00	-
107	367003.22	2213587.95	Картометрический	1.00	-
108	366989.39	2213552.19	Картометрический	1.00	-
109	366989.12	2213551.64	Картометрический	1.00	-
110	366957.41	2213499.37	Картометрический	1.00	-
111	366941.58	2213475.59	Картометрический	1.00	-
112	366940.92	2213474.85	Картометрический	1.00	-
113	366918.69	2213456.01	Картометрический	1.00	-
114	366923.28	2213458.16	Картометрический	1.00	-
115	366985.14	2213507.05	Аналитический	0.30	-
116	366995.32	2213522.99	Картометрический	1.00	-
117	367059.08	2213620.08	Аналитический	0.30	-
118	367088.36	2213820.36	Аналитический	0.30	-
119	367064.16	2213901.59	Картометрический	5.00	-
120	367026.48	2213972.54	Картометрический	1.00	-
121	366992.09	2214058.79	Картометрический	1.00	-
122	366953.76	2214237.41	Картометрический	1.00	-
123	366957.09	2214529.08	Картометрический	1.00	-
124	366954.52	2214673.19	Картометрический	1.00	-
125	366966.26	2214693.05	Картометрический	1.00	-
126	367024.93	2214792.36	Картометрический	1.00	-
127	367134.97	2214860.09	Картометрический	1.00	-
128	367176.77	2214885.81	Картометрический	1.00	-
129	367195.31	2214891.99	Аналитический	0.30	-
53	367284.22	2214921.57	Картометрический	1.00	-

1	2	3	4	5	6
130	366867.26	2215474.66	Картометрический	1.00	-
131	366860.13	2215533.95	Картометрический	1.00	-
132	366911.76	2215536.85	Картометрический	1.00	-
133	366957.49	2215536.32	Картометрический	1.00	-
134	366956.42	2215587.26	Картометрический	1.00	-
135	366881.21	2215665.89	Картометрический	1.00	-
136	366814.66	2215679.60	Картометрический	1.00	-
137	366782.68	2215686.34	Картометрический	1.00	-
130	366867.26	2215474.66	Картометрический	1.00	-
138	366487.62	2214993.73	Картометрический	1.00	-
139	366286.24	2215257.98	Картометрический	1.00	-
140	366186.29	2215169.49	Картометрический	1.00	-
141	366179.26	2215080.86	Картометрический	1.00	-
142	366303.06	2214855.29	Картометрический	1.00	-
138	366487.62	2214993.73	Картометрический	1.00	-
143	365294.51	2211854.14	Картометрический	1.00	-
144	365176.47	2211730.01	Картометрический	1.00	-
145	365199.81	2211699.09	Картометрический	1.00	-
146	365337.72	2211729.58	Картометрический	1.00	-
147	365416.79	2211556.30	Картометрический	1.00	-
148	365401.07	2211635.89	Картометрический	1.00	-
143	365294.51	2211854.14	Картометрический	1.00	-
149	365867.95	2213419.23	Картометрический	1.00	-
150	365867.43	2213424.89	Картометрический	1.00	-
151	365866.70	2213431.86	Картометрический	1.00	-
152	365864.17	2213457.36	Картометрический	1.00	-
153	365832.43	2213450.13	Картометрический	1.00	-
154	365743.57	2213388.14	Картометрический	1.00	-
155	365704.57	2213388.02	Картометрический	1.00	-
156	365528.51	2213387.51	Картометрический	1.00	-
157	365417.86	2213342.67	Картометрический	1.00	-
158	365315.44	2213328.71	Картометрический	1.00	-
159	365241.04	2213318.57	Картометрический	1.00	-
160	365213.76	2213313.57	Аналитический	0.10	-
161	365190.49	2213309.30	Аналитический	0.10	-
162	365146.35	2213301.21	Картометрический	1.00	-
163	365018.59	2213480.61	Картометрический	1.00	-
164	364995.39	2213511.99	Картометрический	1.00	-
165	364986.18	2213564.29	Картометрический	1.00	-
166	364971.89	2213556.46	Картометрический	1.00	-
167	364663.78	2213387.68	Картометрический	1.00	-
168	364661.55	2213386.29	Картометрический	1.00	-
169	364565.95	2213326.36	Картометрический	1.00	-
170	364562.62	2213324.16	Картометрический	1.00	-

1	2	3	4	5	6
171	364274.00	2213143.36	Картометрический	1.00	-
172	364244.46	2213132.91	Картометрический	1.00	-
173	364231.19	2213134.53	Картометрический	1.00	-
174	364219.64	2213135.45	Картометрический	1.00	-
175	364086.23	2213236.79	Картометрический	1.00	-
176	364067.49	2213238.00	Картометрический	1.00	-
177	364057.25	2213130.01	Картометрический	1.00	-
178	363615.40	2212529.40	Аналитический	0.10	-
179	363402.90	2212239.06	Картометрический	1.00	-
180	363204.07	2212008.92	Аналитический	0.20	-
181	363232.10	2211881.80	Аналитический	0.20	-
182	363238.56	2211852.51	Картометрический	1.00	-
183	363230.23	2211745.68	Картометрический	1.00	-
184	363233.97	2211708.44	Картометрический	1.00	-
185	363304.55	2211584.57	Картометрический	1.00	-
186	363387.73	2211472.68	Картометрический	1.00	-
187	363434.31	2211427.60	Картометрический	1.00	-
188	364044.45	2212462.17	Картометрический	1.00	-
189	364042.09	2212242.34	Картометрический	1.00	-
190	364069.66	2212238.52	Картометрический	1.00	-
191	364076.42	2212286.49	Картометрический	1.00	-
192	364082.06	2212345.81	Картометрический	1.00	-
193	364083.96	2212391.10	Картометрический	1.00	-
194	364076.52	2212414.40	Картометрический	1.00	-
195	364076.29	2212415.34	Картометрический	1.00	-
196	364071.51	2212445.11	Картометрический	1.00	-
197	364071.97	2212448.75	Картометрический	1.00	-
198	364085.35	2212440.90	Картометрический	1.00	-
199	364089.05	2212417.89	Картометрический	1.00	-
200	364096.69	2212393.96	Картометрический	1.00	-
201	364097.00	2212391.71	Картометрический	1.00	-
202	364095.02	2212344.75	Картометрический	1.00	-
203	364089.31	2212284.82	Картометрический	1.00	-
204	364081.21	2212227.58	Картометрический	1.00	-
205	364069.48	2212179.80	Картометрический	1.00	-
206	364090.67	2212176.57	Картометрический	1.00	-
207	364204.32	2212374.13	Картометрический	1.00	-
208	364308.12	2212325.23	Картометрический	1.00	-
209	364313.67	2212337.31	Картометрический	1.00	-
210	364340.84	2212397.45	Картометрический	1.00	-
211	364373.26	2212448.48	Картометрический	1.00	-
212	364410.26	2212494.20	Картометрический	1.00	-
213	364580.30	2212426.24	Картометрический	1.00	-
214	364776.19	2212340.67	Картометрический	1.00	-
215	365087.17	2212561.73	Картометрический	1.00	-
216	365016.24	2212616.88	Картометрический	1.00	-
217	365012.88	2212621.90	Картометрический	1.00	-
218	365020.87	2212626.93	Картометрический	1.00	-

1	2	3	4	5	6
219	365029.33	2212634.96	Картометрический	1.00	-
220	365074.18	2212669.63	Картометрический	1.00	-
221	365156.37	2212740.46	Картометрический	1.00	-
222	365196.23	2212773.61	Картометрический	1.00	-
223	365259.48	2212811.25	Картометрический	1.00	-
224	365269.93	2212813.93	Картометрический	1.00	-
225	365304.98	2212840.53	Картометрический	1.00	-
226	365353.93	2212872.36	Картометрический	1.00	-
227	365389.03	2212895.46	Картометрический	1.00	-
228	365417.21	2212914.44	Картометрический	1.00	-
229	365442.36	2212934.37	Картометрический	1.00	-
230	365461.07	2212951.18	Картометрический	1.00	-
231	365474.11	2212960.91	Картометрический	1.00	-
232	365509.64	2213005.51	Картометрический	1.00	-
233	365542.46	2213045.07	Картометрический	1.00	-
234	365554.40	2213062.09	Картометрический	1.00	-
235	365566.82	2213082.86	Картометрический	1.00	-
236	365570.69	2213090.05	Картометрический	1.00	-
237	365583.38	2213111.88	Картометрический	1.00	-
238	365592.37	2213121.85	Картометрический	1.00	-
239	365603.24	2213146.30	Картометрический	1.00	-
240	365615.32	2213169.81	Картометрический	1.00	-
241	365631.50	2213217.58	Картометрический	1.00	-
242	365652.31	2213258.44	Картометрический	1.00	-
243	365680.68	2213294.92	Картометрический	1.00	-
244	365711.75	2213319.45	Картометрический	1.00	-
245	365751.84	2213343.63	Картометрический	1.00	-
246	365817.04	2213389.74	Картометрический	1.00	-
247	365850.58	2213416.32	Картометрический	1.00	-
149	365867.95	2213419.23	Картометрический	1.00	-
248	365423.68	2214395.29	Картометрический	1.00	-
249	365328.76	2214578.92	Аналитический	0.10	-
250	365322.28	2214591.92	Аналитический	0.10	-
251	365322.10	2214592.30	Картометрический	1.00	-
252	365320.01	2214589.86	Картометрический	1.00	-
253	365309.85	2214578.00	Картометрический	1.00	-
254	365296.17	2214565.24	Картометрический	1.00	-
255	365238.72	2214543.65	Картометрический	1.00	-
256	365218.73	2214532.71	Картометрический	1.00	-
257	365163.15	2214502.28	Картометрический	1.00	-
258	365007.34	2214412.68	Картометрический	1.00	-
259	365005.03	2214411.00	Картометрический	1.00	-
260	365002.14	2214408.89	Картометрический	1.00	-
261	364971.89	2214386.84	Картометрический	1.00	-
262	364780.92	2214247.61	Картометрический	1.00	-

1	2	3	4	5	6
263	364781.09	2214247.36	Картометрический	1.00	-
264	364861.38	2214137.99	Картометрический	1.00	-
265	365102.90	2214282.75	Картометрический	1.00	-
266	365315.25	2214367.06	Картометрический	1.00	-
248	365423.68	2214395.29	Картометрический	1.00	-
267	364083.03	2213555.65	Картометрический	1.00	-
268	364109.90	2213856.19	Картометрический	1.00	-
269	363898.48	2213873.41	Картометрический	1.00	-
270	363837.57	2213922.42	Картометрический	1.00	-
271	363919.34	2214007.80	Картометрический	5.00	-
272	363891.77	2214071.54	Картометрический	5.00	-
273	364010.42	2214329.04	Картометрический	5.00	-
274	363964.03	2214338.93	Аналитический	0.30	-
275	363598.74	2214104.10	Аналитический	0.30	-
276	363590.92	2214096.51	Аналитический	0.30	-
277	363575.84	2214081.85	Аналитический	0.50	-
278	363579.43	2214063.51	Картометрический	5.00	-
279	363589.42	2214025.59	Картометрический	5.00	-
280	363610.09	2214003.88	Картометрический	5.00	-
281	363658.32	2213990.43	Картометрический	1.00	-
282	363539.76	2213882.74	Аналитический	0.30	-
283	363474.40	2213808.41	Аналитический	0.30	-
284	363409.90	2213756.83	Аналитический	0.05	-
285	363415.67	2213750.23	Аналитический	0.05	-
286	363492.98	2213661.82	Аналитический	0.05	-
287	363509.58	2213679.25	Аналитический	0.05	-
288	363531.78	2213658.60	Аналитический	0.05	-
289	363516.96	2213642.52	Аналитический	0.05	-
290	363405.91	2213520.47	Картометрический	1.00	-
291	363287.52	2213658.97	Аналитический	0.05	-
292	363253.23	2213631.55	Картометрический	1.00	-
293	363154.99	2213587.94	Картометрический	1.00	-
294	363129.97	2213572.98	Картометрический	1.00	-
295	363104.02	2213541.21	Картометрический	1.00	-
296	363065.06	2213463.33	Картометрический	1.00	-
297	363048.35	2213441.09	Картометрический	1.00	-
298	362942.06	2213331.37	Аналитический	2.50	-
299	362741.67	2213118.97	Аналитический	2.50	-
300	362868.78	2213017.20	Аналитический	2.50	-
301	363017.85	2212838.45	Картометрический	1.00	-
302	362995.22	2212806.35	Картометрический	1.00	-
303	362946.47	2212713.71	Картометрический	1.00	-
304	362915.43	2212731.55	Картометрический	1.00	-
305	362861.52	2212747.37	Картометрический	1.00	-
306	362854.01	2212757.02	Картометрический	1.00	-

1	2	3	4	5	6
307	362849.02	2212788.02	Картометрический	1.00	-
308	362837.66	2212940.50	Картометрический	1.00	-
309	362831.08	2212970.00	Картометрический	1.00	-
310	362703.52	2212958.70	Картометрический	1.00	-
311	362641.24	2212947.19	Картометрический	1.00	-
312	362558.22	2212907.49	Картометрический	1.00	-
313	362538.03	2212893.74	Картометрический	1.00	-
314	362450.93	2212791.25	Картометрический	1.00	-
315	362711.29	2212402.25	Картометрический	1.00	-
316	363003.04	2212636.63	Картометрический	1.00	-
317	363090.49	2212555.49	Картометрический	1.00	-
318	363184.36	2212861.05	Картометрический	1.00	-
319	363127.79	2213104.43	Картометрический	1.00	-
320	363263.24	2213351.42	Картометрический	1.00	-
321	363376.95	2213282.13	Картометрический	1.00	-
322	363455.53	2213393.43	Картометрический	1.00	-
323	363520.97	2213336.86	Картометрический	1.00	-
324	363520.58	2213320.14	Картометрический	1.00	-
325	363429.68	2213160.78	Картометрический	1.00	-
326	363345.97	2213238.25	Картометрический	1.00	-
327	363316.19	2213192.86	Картометрический	1.00	-
328	363421.79	2213126.35	Картометрический	1.00	-
329	363621.64	2213481.52	Картометрический	1.00	-
330	363738.83	2213540.63	Картометрический	1.00	-
331	363687.29	2213641.65	Картометрический	1.00	-
332	363733.91	2213666.51	Картометрический	1.00	-
333	363682.41	2213755.98	Картометрический	1.00	-
334	363794.94	2213820.42	Картометрический	1.00	-
335	363975.78	2213554.86	Картометрический	1.00	-
267	364083.03	2213555.65	Картометрический	1.00	-
336	362594.29	2211925.67	Картометрический	1.00	-
337	362483.61	2212054.42	Картометрический	1.00	-
338	362519.14	2212095.18	Картометрический	1.00	-
339	362370.09	2212262.25	Картометрический	1.00	-
340	362315.86	2212224.80	Картометрический	1.00	-
341	362282.02	2212265.26	Картометрический	1.00	-
342	362236.80	2212255.76	Картометрический	1.00	-
343	362215.73	2212267.09	Картометрический	1.00	-
344	362237.64	2212319.84	Картометрический	1.00	-
345	362245.44	2212335.44	Картометрический	1.00	-
346	362280.54	2212402.96	Картометрический	1.00	-
347	362194.24	2212471.38	Картометрический	1.00	-
348	361999.80	2212291.53	Картометрический	1.00	-
349	362009.11	2212281.39	Картометрический	1.00	-
350	362036.41	2212243.80	Картометрический	1.00	-

1	2	3	4	5	6
351	362072.94	2212196.57	Картометрический	1.00	-
352	362109.33	2212149.54	Картометрический	1.00	-
353	362145.46	2212103.27	Картометрический	1.00	-
354	362177.03	2212064.13	Картометрический	1.00	-
355	362181.69	2212057.73	Картометрический	1.00	-
356	362215.67	2212011.12	Картометрический	1.00	-
357	362249.76	2211964.35	Картометрический	1.00	-
358	362283.98	2211917.41	Картометрический	1.00	-
359	362318.33	2211870.30	Картометрический	1.00	-
360	362338.50	2211842.62	Картометрический	1.00	-
361	362351.52	2211823.29	Картометрический	1.00	-
362	362378.90	2211782.65	Картометрический	1.00	-
363	362381.30	2211771.61	Картометрический	1.00	-
364	362392.13	2211724.98	Картометрический	1.00	-
336	362594.29	2211925.67	Картометрический	1.00	-
3. Сведения о характерных точках части (частей) границы объекта					
Обозначение характерных точек части границы	Координаты, м		Метод определения координат характерной точки	Средняя квадратическая погрешность положения характерной точки (Mt), м	Описание обозначения точки на местности (при наличии)
	X	Y			
1	2	3	4	5	6
Часть №					
-	-	-	-	-	-



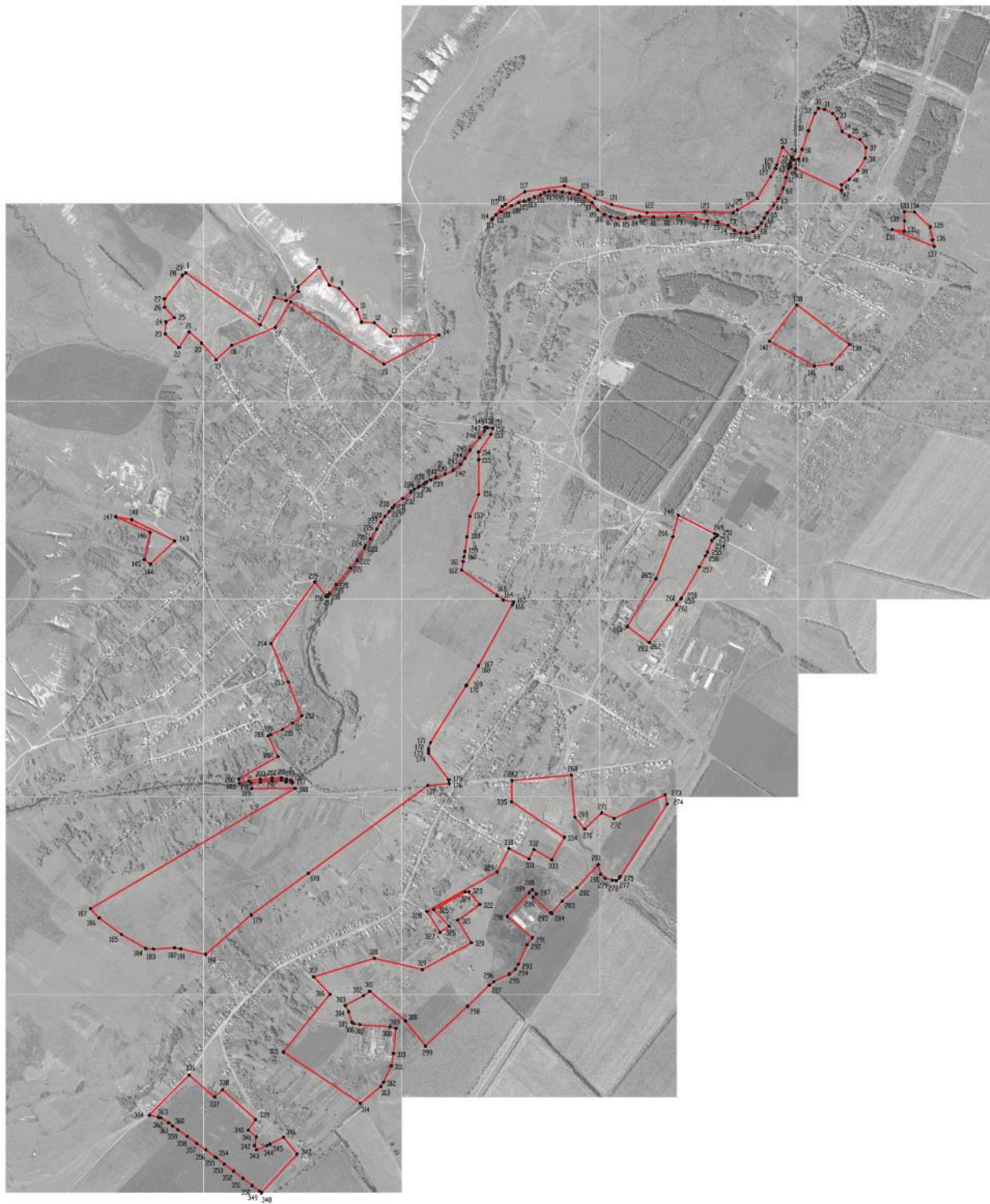

Использованные условные знаки и обозначения:

- границы территориальной зоны
- характеристическая точка границы территориальной зоны

Масштаб 1:10000

Заместитель руководителя БУИМО «Нормативно-проектный центр»  
 Подпись:  А.В. Романов Дата: 03.02.2021 г.  
 Место для отиска печати (или штампа) лица, составившего описание местонахождения границ объекта



## ОПИСАНИЕ МЕСТОПОЛОЖЕНИЯ ГРАНИЦ

Зона сельскохозяйственного производства села Ширяево – СХ2/1

(наименование объекта, местоположение границ которого описано  
(далее объект))

## Раздел 1

## Сведения об объекте

Сведения об объекте		
№ п/п	Характеристики объекта	Описание характеристик
1	2	3
1	Местоположение объекта	Воронежская область, Калачеевский муниципальный район, Ширяевское сельское поселение село Ширяево
2	Площадь объекта $\pm$ величина погрешности определения площади ( $P \pm \Delta P$ )	461585 $\pm$ 2378 м <sup>2</sup>
3	Иные характеристики объекта	-

## Раздел 2

Сведения о местоположении границ объекта					
1. Система координат: МСК - 36, зона 2					
2. Сведения о характерных точках границ объекта					
Обозначение характерных точек границ	Координаты, м		Метод определения координат характерной точки	Средняя квадратическая погрешность положения характерной точки (Mt), м	Описание обозначения точки на местности (при наличии)
	X	Y			
1	2	3	4	5	6
1	366743.42	2212009.22	Картометрический	1.00	-
2	366800.59	2212142.43	Картометрический	1.00	-
3	366634.96	2212248.60	Картометрический	1.00	-
4	366524.92	2212356.83	Картометрический	1.00	-
5	366385.85	2212284.82	Картометрический	1.00	-
6	366648.64	2211910.71	Картометрический	1.00	-
1	366743.42	2212009.22	Картометрический	1.00	-
7	366112.46	2213934.16	Картометрический	1.00	-
8	366257.15	2214025.54	Картометрический	1.00	-
9	366200.32	2214201.09	Картометрический	1.00	-
10	366035.40	2214094.61	Картометрический	1.00	-
7	366112.46	2213934.16	Картометрический	1.00	-
11	365680.41	2211784.19	Картометрический	1.00	-
12	365647.30	2211854.98	Картометрический	1.00	-
13	365565.64	2211823.32	Аналитический	0.10	-
14	365557.68	2211846.93	Аналитический	0.10	-
15	365455.85	2211817.95	Аналитический	0.10	-
16	365411.12	2211937.95	Картометрический	1.00	-
17	365356.03	2211918.84	Картометрический	1.00	-
18	365294.51	2211854.14	Картометрический	1.00	-
19	365401.07	2211635.89	Картометрический	1.00	-
20	365445.81	2211658.24	Картометрический	1.00	-
21	365522.55	2211710.49	Картометрический	1.00	-
22	365582.64	2211715.14	Картометрический	1.00	-
23	365653.40	2211775.81	Картометрический	1.00	-
11	365680.41	2211784.19	Картометрический	1.00	-
24	365435.33	2214801.64	Картометрический	1.00	-
25	365409.29	2214843.29	Картометрический	1.00	-
26	365411.10	2214882.25	Картометрический	1.00	-
27	365314.64	2215152.89	Картометрический	1.00	-
28	365286.65	2215161.18	Картометрический	1.00	-
29	365232.51	2215152.33	Картометрический	1.00	-
30	365190.99	2215149.15	Картометрический	1.00	-
31	365193.23	2215118.32	Картометрический	1.00	-

1	2	3	4	5	6
32	365005.67	2215031.93	Картометрический	1.00	-
33	364948.12	2214998.16	Картометрический	1.00	-
34	364928.21	2214985.44	Картометрический	1.00	-
35	364912.97	2214985.29	Картометрический	1.00	-
36	364821.38	2214958.38	Картометрический	1.00	-
37	364808.11	2214954.21	Картометрический	1.00	-
38	364797.78	2214912.23	Картометрический	1.00	-
39	364802.20	2214891.93	Картометрический	1.00	-
40	364843.12	2214861.83	Картометрический	1.00	-
41	364874.72	2214833.32	Картометрический	1.00	-
42	364885.76	2214829.19	Картометрический	1.00	-
43	364913.65	2214835.39	Картометрический	1.00	-
44	364946.84	2214822.32	Картометрический	1.00	-
45	364982.89	2214686.57	Картометрический	1.00	-
46	364986.70	2214672.12	Картометрический	1.00	-
47	365002.14	2214408.89	Картометрический	1.00	-
48	365005.03	2214411.00	Картометрический	1.00	-
49	365007.34	2214412.68	Картометрический	1.00	-
50	365163.15	2214502.28	Картометрический	1.00	-
51	365218.73	2214532.71	Картометрический	1.00	-
52	365238.72	2214543.65	Картометрический	1.00	-
53	365296.17	2214565.24	Картометрический	1.00	-
54	365309.85	2214578.00	Картометрический	1.00	-
55	365320.01	2214589.86	Картометрический	1.00	-
56	365322.10	2214592.30	Картометрический	1.00	-
57	365350.32	2214633.21	Картометрический	1.00	-
58	365371.19	2214663.51	Картометрический	1.00	-
59	365401.19	2214706.87	Картометрический	1.00	-
24	365435.33	2214801.64	Картометрический	1.00	-
60	363516.96	2213642.52	Аналитический	0.05	-
61	363531.78	2213658.60	Аналитический	0.05	-
62	363509.58	2213679.25	Аналитический	0.05	-
63	363492.98	2213661.82	Аналитический	0.05	-
64	363415.67	2213750.23	Аналитический	0.05	-
65	363409.90	2213756.83	Аналитический	0.05	-
66	363287.52	2213658.97	Аналитический	0.05	-
67	363405.91	2213520.47	Картометрический	1.00	-
60	363516.96	2213642.52	Аналитический	0.05	-

## 3. Сведения о характерных точках части (частей) границы объекта

Обозначение характерных точек части границы	Координаты, м		Метод определения координат характерной точки	Средняя квадратическая погрешность положения характерной точки (Mt), м	Описание обозначения точки на местности (при наличии)
	X	Y			
1	2	3	4	5	6
Часть №					
-	-	-	-	-	-



Раздел 4

План границ объекта



Масштаб 1:10000

Используемые условные знаки и обозначения:

— границы территориальной зоны

• 1 характеристика точки границы территориальной зоны



Заместитель руководителя БУДО «Нормативно-проектный центр»

Полное наименование: А.В. Ромашов Дата « 03 » февраля 2021 г.

Место для отписки владетеля (для размещения) листа, составившего описание местоположения границ объекта

## ОПИСАНИЕ МЕСТОПОЛОЖЕНИЯ ГРАНИЦ

Зона природных территорий и защитного озеленения села Ширяево – Р1/1

(наименование объекта, местоположение границ которого описано  
(далее объект))

## Раздел 1

Сведения об объекте		
№ п/п	Характеристики объекта	Описание характеристик
1	2	3
1	Местоположение объекта	Воронежская область, Калачеевский муниципальный район, Ширяевское сельское поселение село Ширяево
2	Площадь объекта $\pm$ величина погрешности определения площади ( $P \pm \text{Дельта } P$ )	878436+/3280 м <sup>2</sup>
3	Иные характеристики объекта	-

## Раздел 2

Сведения о местоположении границ объекта					
1. Система координат: МСК - 36, зона 2					
2. Сведения о характерных точках границ объекта					
Обозначение характерных точек границ	Координаты, м		Метод определения координат характерной точки	Средняя квадратическая погрешность положения характерной точки (Mt), м	Описание обозначения точки на местности (при наличии)
	X	Y			
1	2	3	4	5	6
1	366667.49	2214277.67	Картометрический	1.00	-
2	366678.85	2214512.95	Картометрический	1.00	-
3	366630.61	2214704.30	Картометрический	1.00	-
4	366589.79	2214692.22	Аналитический	0.10	-
5	366543.42	2214795.58	Картометрический	1.00	-
6	366468.58	2214751.33	Картометрический	1.00	-
7	366544.00	2214557.10	Аналитический	0.10	-
8	366561.66	2214498.80	Картометрический	1.00	-
9	366478.67	2214457.64	Картометрический	1.00	-
10	366339.50	2214848.91	Картометрический	1.00	-
11	366234.55	2214769.65	Картометрический	1.00	-
12	366036.48	2214630.70	Картометрический	1.00	-
13	366025.21	2214620.34	Картометрический	1.00	-
14	366006.29	2214607.38	Картометрический	1.00	-
15	365990.59	2214599.23	Картометрический	1.00	-
16	365811.73	2214473.62	Картометрический	1.00	-
17	365619.25	2214338.00	Картометрический	1.00	-
18	365469.24	2214231.83	Картометрический	1.00	-
19	365465.92	2214227.10	Картометрический	1.00	-
20	365465.30	2214222.56	Картометрический	1.00	-
21	365465.91	2214210.92	Картометрический	1.00	-
22	365445.52	2214200.59	Картометрический	1.00	-
23	365437.96	2214207.88	Картометрический	1.00	-
24	365436.08	2214208.36	Картометрический	1.00	-
25	365433.09	2214207.84	Картометрический	1.00	-
26	365430.19	2214205.91	Картометрический	1.00	-
27	365428.45	2214204.15	Картометрический	1.00	-
28	365427.21	2214200.83	Картометрический	1.00	-
29	365424.33	2214188.48	Картометрический	1.00	-
30	365411.94	2214178.34	Картометрический	1.00	-
31	365388.30	2214177.17	Картометрический	1.00	-
32	365226.67	2214058.80	Картометрический	1.00	-
33	365312.85	2213668.89	Картометрический	1.00	-

1	2	3	4	5	6
34	365785.85	2213727.90	Картометрический	1.00	-
35	366112.46	2213934.16	Картометрический	1.00	-
36	366035.40	2214094.61	Картометрический	1.00	-
37	366200.32	2214201.09	Картометрический	1.00	-
38	366257.15	2214025.54	Картометрический	1.00	-
39	366437.77	2214139.60	Картометрический	1.00	-
40	366463.36	2214323.22	Картометрический	1.00	-
1	366667.49	2214277.67	Картометрический	1.00	-
41	365542.81	2213909.08	Картометрический	1.00	-
42	365489.44	2214113.20	Картометрический	1.00	-
43	365475.88	2214125.26	Картометрический	1.00	-
44	365367.62	2214086.73	Картометрический	1.00	-
45	365364.78	2214083.44	Картометрический	1.00	-
46	365364.40	2214081.09	Картометрический	1.00	-
47	365394.94	2213968.04	Картометрический	1.00	-
48	365414.21	2213900.41	Картометрический	1.00	-
49	365429.96	2213888.47	Картометрический	1.00	-
50	365453.56	2213874.71	Картометрический	1.00	-
41	365542.81	2213909.08	Картометрический	1.00	-
51	366088.01	2214713.67	Картометрический	1.00	-
52	366057.28	2214755.46	Картометрический	1.00	-
53	365423.68	2214395.29	Картометрический	1.00	-
54	365315.25	2214367.06	Картометрический	1.00	-
55	365416.61	2214223.99	Картометрический	1.00	-
56	365423.76	2214229.89	Картометрический	1.00	-
57	365427.68	2214234.30	Картометрический	1.00	-
58	365429.85	2214238.64	Картометрический	1.00	-
59	365433.19	2214252.46	Картометрический	1.00	-
60	365446.94	2214257.99	Картометрический	1.00	-
61	365450.33	2214252.44	Картометрический	1.00	-
62	365453.30	2214251.75	Картометрический	1.00	-
63	365458.18	2214253.60	Картометрический	1.00	-
64	365606.92	2214360.44	Картометрический	1.00	-
65	365790.42	2214488.06	Картометрический	1.00	-
66	365792.89	2214490.70	Картометрический	1.00	-
67	365794.13	2214494.45	Картометрический	1.00	-
68	365796.07	2214506.77	Картометрический	1.00	-
69	365801.86	2214509.59	Картометрический	1.00	-
70	365809.36	2214505.63	Картометрический	1.00	-
71	365812.00	2214505.03	Картометрический	1.00	-
72	365814.50	2214505.61	Картометрический	1.00	-
73	366073.05	2214684.61	Картометрический	1.00	-
74	366075.49	2214687.50	Картометрический	1.00	-
75	366077.06	2214690.63	Картометрический	1.00	-

1	2	3	4	5	6
76	366077.45	2214705.90	Картометрический	1.00	-
51	366088.01	2214713.67	Картометрический	1.00	-
3. Сведения о характерных точках части (частей) границы объекта					
Обозначение характерных точек части границы	Координаты, м		Метод определения координат характерной точки	Средняя квадратическая погрешность положения характерной точки (Mt), м	Описание обозначения точки на местности (при наличии)
	X	Y			
1	2	3	4	5	6
Часть №					
-	-	-	-	-	-





Раздел 4  
План границ объекта



Масштаб 1:5000

Используемые условные знаки и обозначения :

- |   |   |
|---|---|
|  | границы территориальной зоны                  |
|  | характерная точка границ территориальной зоны |

Заместитель руководителя БУВО «Нормативно-проектный центр»

Подпись  А.В. Ромашов Дата « 03 » февраля 2021 г.

Место для оттиска печати (при наличии) лица, составившего описание местоположения границ объекта



## ОПИСАНИЕ МЕСТОПОЛОЖЕНИЯ ГРАНИЦ

Зона ритуальных объектов села Ширяево – СН1/1

---

 (наименование объекта, местоположение границ которого описано  
 (далее объект))

## Раздел 1

Сведения об объекте		
№ п/п	Характеристики объекта	Описание характеристик
1	2	3
1	Местоположение объекта	Воронежская область, Калачеевский муниципальный район, Ширяевское сельское поселение село Ширяево
2	Площадь объекта $\pm$ величина погрешности определения площади ( $P \pm \text{Дельта } P$ )	60019+/857 м <sup>2</sup>
3	Иные характеристики объекта	-



## Раздел 2

Сведения о местоположении границ объекта					
1. Система координат: МСК - 36, зона 2					
2. Сведения о характерных точках границ объекта					
Обозначение характерных точек границ	Координаты, м		Метод определения координат характерной точки	Средняя квадратическая погрешность положения характерной точки (Mt), м	Описание обозначения точки на местности (при наличии)
	X	Y			
1	2	3	4	5	6
1	365416.79	2211556.30	Картометрический	1.00	-
2	365337.72	2211729.58	Картометрический	1.00	-
3	365199.81	2211699.09	Картометрический	1.00	-
4	365271.65	2211515.25	Картометрический	1.00	-
5	365291.98	2211473.22	Картометрический	1.00	-
1	365416.79	2211556.30	Картометрический	1.00	-
6	365542.81	2213909.08	Картометрический	1.00	-
7	365489.44	2214113.20	Картометрический	1.00	-
8	365475.88	2214125.26	Картометрический	1.00	-
9	365367.62	2214086.73	Картометрический	1.00	-
10	365364.78	2214083.44	Картометрический	1.00	-
11	365364.40	2214081.09	Картометрический	1.00	-
12	365394.94	2213968.04	Картометрический	1.00	-
13	365414.21	2213900.41	Картометрический	1.00	-
14	365429.96	2213888.47	Картометрический	1.00	-
15	365453.56	2213874.71	Картометрический	1.00	-
6	365542.81	2213909.08	Картометрический	1.00	-
3. Сведения о характерных точках части (частей) границы объекта					
Обозначение характерных точек части границы	Координаты, м		Метод определения координат характерной точки	Средняя квадратическая погрешность положения характерной точки (Mt), м	Описание обозначения точки на местности (при наличии)
	X	Y			
1	2	3	4	5	6
Часть №					
-	-	-	-	-	-





Используемые условные знаки и обозначения:

-  границы территориальной зоны
-  характерная точка границ территориальной зоны

Масштаб 1:5000

Заместитель руководителя БУ «О» «Нормативно-проектный центр»  
 Подпись:  А. В. Романов Дата « 03 » февраля 2021 г.  
 Место для оттиска печати (для выноса) листа, составившего описание местоположения границ объекта



Приложение № 2  
к правилам землепользования и застройки  
Ширяевского сельского поселения  
Калачеевского муниципального района  
Воронежской области

СВЕДЕНИЯ О ГРАНИЦАХ ТЕРРИТОРИАЛЬНЫХ ЗОН,  
СОДЕРЖАЩИЕ ГРАФИЧЕСКОЕ ОПИСАНИЕ МЕСТОПОЛОЖЕНИЯ  
ГРАНИЦ ТЕРРИТОРИАЛЬНЫХ ЗОН, ПЕРЕЧЕНЬ КООРДИНАТ  
ХАРАКТЕРНЫХ ТОЧЕК ГРАНИЦ ТЕРРИТОРИАЛЬНЫХ ЗОН,  
РАСПОЛОЖЕННЫХ ЗА ГРАНИЦАМИ НАСЕЛЕННОГО ПУНКТА НА  
ТЕРРИТОРИИ ШИРЯЕВСКОГО СЕЛЬСКОГО ПОСЕЛЕНИЯ

## ОПИСАНИЕ МЕСТОПОЛОЖЕНИЯ ГРАНИЦ

Зона улиц, дорог, инженерной и транспортной инфраструктуры за границами  
населенного пункта – ИТ1

(наименование объекта, местоположение границ которого описано  
(далее объект))

## Раздел 1

Сведения об объекте		
№ п/п	Характеристики объекта	Описание характеристик
1	2	3
1	Местоположение объекта	Воронежская область, Калачеевский муниципальный район, Ширяевское сельское поселение
2	Площадь объекта $\pm$ величина погрешности определения площади ( $P \pm \text{Дельта } P$ )	157893+/-695 м <sup>2</sup>
3	Иные характеристики объекта	-

## Раздел 2

Сведения о местоположении границ объекта					
1. Система координат: МСК - 36, зона 2					
2. Сведения о характерных точках границ объекта					
Обозначение характерных точек границ	Координаты, м		Метод определения координат характерной точки	Средняя квадратическая погрешность положения характерной точки (Mt), м	Описание обозначения точки на местности (при наличии)
	X	Y			
1	2	3	4	5	6
1	368007.61	2215711.49	Аналитический	0.50	-
2	368003.37	2215725.15	Аналитический	0.50	-
3	367998.67	2215740.29	Аналитический	0.50	-
4	367951.31	2215724.34	Аналитический	0.50	-
5	367605.82	2215635.89	Аналитический	0.50	-
6	367550.45	2215621.82	Аналитический	0.50	-
7	367550.62	2215621.74	Аналитический	0.50	-
8	367550.78	2215621.63	Аналитический	0.50	-
9	367550.91	2215621.50	Аналитический	0.50	-
10	367551.02	2215621.34	Аналитический	0.50	-
11	367551.10	2215621.17	Аналитический	0.50	-
12	367551.15	2215620.98	Аналитический	0.50	-
13	367551.17	2215620.79	Аналитический	0.50	-
14	367551.15	2215620.60	Аналитический	0.50	-
15	367551.10	2215620.41	Аналитический	0.50	-
16	367551.02	2215620.24	Аналитический	0.50	-
17	367550.91	2215620.08	Аналитический	0.50	-
18	367550.78	2215619.95	Аналитический	0.50	-
19	367550.62	2215619.84	Аналитический	0.50	-
20	367550.45	2215619.76	Аналитический	0.50	-
21	367550.26	2215619.71	Аналитический	0.50	-
22	367550.07	2215619.69	Аналитический	0.50	-
23	367549.88	2215619.71	Аналитический	0.50	-
24	367549.69	2215619.76	Аналитический	0.50	-
25	367549.52	2215619.84	Аналитический	0.50	-
26	367549.36	2215619.95	Аналитический	0.50	-
27	367549.23	2215620.08	Аналитический	0.50	-
28	367549.12	2215620.24	Аналитический	0.50	-
29	367549.04	2215620.41	Аналитический	0.50	-
30	367548.99	2215620.60	Аналитический	0.50	-
31	367548.97	2215620.79	Аналитический	0.50	-
32	367548.99	2215620.98	Аналитический	0.50	-
33	367549.04	2215621.17	Аналитический	0.50	-
34	367549.12	2215621.34	Аналитический	0.50	-
35	367549.23	2215621.50	Аналитический	0.50	-

1	2	3	4	5	6
36	367470.44	2215601.14	Аналитический	0.50	-
37	367350.67	2215562.56	Аналитический	0.50	-
38	367251.52	2215528.60	Аналитический	0.50	-
39	367124.39	2215465.29	Аналитический	0.50	-
40	367065.68	2215420.94	Аналитический	0.50	-
41	367060.92	2215417.20	Аналитический	0.50	-
42	367070.11	2215408.84	Аналитический	0.30	-
43	367044.70	2215389.92	Аналитический	0.30	-
44	367009.60	2215363.76	Аналитический	0.30	-
45	367011.42	2215344.61	Аналитический	0.30	-
46	367013.18	2215345.86	Аналитический	0.50	-
47	367020.13	2215356.73	Аналитический	0.50	-
48	367145.92	2215446.08	Аналитический	0.50	-
49	367207.17	2215477.41	Аналитический	0.50	-
50	367310.37	2215520.00	Аналитический	0.50	-
51	367544.67	2215587.17	Аналитический	0.50	-
52	367544.59	2215587.40	Аналитический	0.50	-
53	367545.53	2215587.75	Аналитический	0.50	-
54	367545.65	2215587.44	Аналитический	0.50	-
55	367641.47	2215614.91	Аналитический	0.50	-
56	367648.74	2215606.64	Аналитический	0.50	-
57	367657.63	2215609.29	Аналитический	0.50	-
58	367661.77	2215619.17	Аналитический	0.50	-
59	367929.55	2215692.02	Аналитический	0.50	-
1	368007.61	2215711.49	Аналитический	0.50	-
60	364678.31	2214130.28	Аналитический	0.30	-
61	364682.83	2214143.80	Аналитический	0.30	-
62	364627.93	2214195.66	Аналитический	0.50	-
63	364628.21	2214204.57	Аналитический	0.50	-
64	364621.09	2214212.24	Аналитический	0.50	-
65	364613.41	2214209.93	Аналитический	0.50	-
66	364588.02	2214233.08	Аналитический	0.50	-
67	364585.79	2214239.49	Аналитический	0.50	-
68	364578.22	2214246.92	Аналитический	0.50	-
69	364572.32	2214247.92	Аналитический	0.50	-
70	364430.88	2214382.14	Аналитический	0.50	-
71	364432.58	2214392.36	Аналитический	0.50	-
72	364422.14	2214401.52	Аналитический	0.50	-
73	364412.96	2214397.41	Аналитический	0.50	-
74	364328.79	2214478.73	Аналитический	0.50	-
75	364286.14	2214510.84	Аналитический	0.50	-
76	364254.64	2214522.22	Аналитический	0.50	-
77	364212.91	2214522.12	Аналитический	0.50	-
78	364157.42	2214499.16	Аналитический	0.50	-
79	363945.49	2214361.17	Аналитический	0.50	-
80	363586.33	2214124.02	Аналитический	0.50	-
81	363573.61	2214132.81	Аналитический	0.50	-

1	2	3	4	5	6
82	363562.87	2214124.71	Аналитический	0.50	-
83	363565.73	2214113.09	Аналитический	0.50	-
84	363488.18	2214061.67	Аналитический	0.50	-
85	362964.45	2213717.07	Аналитический	0.50	-
86	362864.05	2213657.44	Аналитический	0.50	-
87	362849.82	2213661.78	Аналитический	0.50	-
88	362843.54	2213656.86	Аналитический	0.50	-
89	362842.25	2213641.41	Аналитический	0.50	-
90	362397.71	2213350.37	Аналитический	0.50	-
91	362174.60	2213201.96	Аналитический	0.50	-
92	362070.95	2213138.77	Аналитический	0.50	-
93	362043.15	2213122.62	Аналитический	0.50	-
94	362033.87	2213128.71	Аналитический	0.50	-
95	362024.53	2213123.86	Аналитический	0.50	-
96	362026.74	2213111.63	Аналитический	0.50	-
97	361857.37	2213002.42	Аналитический	0.50	-
98	361733.54	2212916.92	Аналитический	0.50	-
99	361557.02	2212794.91	Аналитический	0.50	-
100	361430.93	2212701.23	Аналитический	0.50	-
101	361331.44	2212625.50	Аналитический	0.50	-
102	361317.92	2212629.15	Аналитический	0.50	-
103	361302.36	2212615.59	Аналитический	0.50	-
104	361302.88	2212596.72	Аналитический	0.50	-
105	361168.64	2212484.44	Аналитический	0.50	-
106	360957.42	2212297.25	Аналитический	0.50	-
107	360677.68	2212049.26	Аналитический	0.50	-
108	360162.21	2211593.19	Аналитический	0.50	-
109	360129.82	2211563.11	Аналитический	0.50	-
110	360144.48	2211555.51	Аналитический	0.50	-
111	360148.80	2211551.52	Аналитический	0.50	-
112	360158.13	2211542.88	Аналитический	0.50	-
113	360181.02	2211563.05	Аналитический	0.50	-
114	360696.78	2212033.29	Аналитический	0.50	-
115	360859.77	2212179.63	Аналитический	0.50	-
116	360974.90	2212281.95	Аналитический	0.50	-
117	361324.81	2212586.03	Аналитический	0.50	-
118	361341.13	2212580.91	Аналитический	0.50	-
119	361348.76	2212586.90	Аналитический	0.50	-
120	361349.23	2212605.02	Аналитический	0.50	-
121	361444.13	2212682.26	Аналитический	0.50	-
122	361569.00	2212774.51	Аналитический	0.50	-
123	361747.76	2212896.90	Аналитический	0.50	-
124	361871.61	2212970.39	Аналитический	0.50	-
125	362032.87	2213074.54	Аналитический	0.50	-
126	362047.65	2213077.69	Аналитический	0.50	-
127	362060.53	2213089.87	Аналитический	0.30	-
128	362062.98	2213106.97	Аналитический	0.30	-
129	362185.99	2213187.00	Аналитический	0.30	-

1	2	3	4	5	6
130	362364.88	2213303.83	Аналитический	0.30	-
131	362858.15	2213622.58	Аналитический	0.30	-
132	362875.12	2213615.20	Аналитический	0.30	-
133	362886.07	2213623.54	Аналитический	0.30	-
134	362884.91	2213633.50	Аналитический	0.30	-
135	362885.56	2213637.96	Аналитический	0.30	-
136	362888.44	2213641.42	Аналитический	0.30	-
137	362981.10	2213703.06	Аналитический	0.30	-
138	363446.79	2214007.87	Аналитический	0.30	-
139	363501.78	2214037.97	Аналитический	0.30	-
140	363506.17	2214041.72	Аналитический	0.30	-
141	363531.30	2214051.82	Аналитический	0.30	-
142	363575.84	2214081.85	Аналитический	0.30	-
143	363590.92	2214096.51	Аналитический	0.30	-
144	363590.03	2214112.28	Аналитический	0.30	-
145	363954.46	2214350.27	Аналитический	0.30	-
146	364125.45	2214462.84	Аналитический	0.30	-
147	364163.69	2214487.92	Аналитический	0.30	-
148	364215.92	2214508.79	Аналитический	0.30	-
149	364247.44	2214509.95	Аналитический	0.30	-
150	364281.62	2214498.71	Аналитический	0.30	-
151	364320.63	2214468.53	Аналитический	0.30	-
152	364417.83	2214375.29	Аналитический	0.30	-
153	364495.32	2214302.17	Аналитический	0.30	-
154	364562.75	2214238.86	Аналитический	0.30	-
155	364604.22	2214199.64	Аналитический	0.30	-
156	364654.41	2214152.67	Аналитический	0.30	-
60	364678.31	2214130.28	Аналитический	0.30	-

## 3. Сведения о характерных точках части (частей) границы объекта

Обозначение характерных точек части границы	Координаты, м		Метод определения координат характерной точки	Средняя квадратическая погрешность положения характерной точки (Mt), м	Описание обозначения точки на местности (при наличии)
	X	Y			
1	2	3	4	5	6
Часть №					
-	-	-	-	-	-





## ОПИСАНИЕ МЕСТОПОЛОЖЕНИЯ ГРАНИЦ

Зона сельскохозяйственного производства за границами населенного пункта – СХ2

(наименование объекта, местоположение границ которого описано  
(далее объект))

## Раздел 1

Сведения об объекте		
№ п/п	Характеристики объекта	Описание характеристик
1	2	3
1	Местоположение объекта	Воронежская область, Калачеевский муниципальный район, Ширяевское сельское поселение
2	Площадь объекта $\pm$ величина погрешности определения площади ( $P \pm \Delta P$ )	261909 $\pm$ 1791 м <sup>2</sup>
3	Иные характеристики объекта	-

## Раздел 2

Сведения о местоположении границ объекта					
1. Система координат: МСК - 36, зона 2					
2. Сведения о характерных точках границ объекта					
Обозначение характерных точек границ	Координаты, м		Метод определения координат характерной точки	Средняя квадратическая погрешность положения характерной точки (Mt), м	Описание обозначения точки на местности (при наличии)
	X	Y			
1	2	3	4	5	6
1	363899.54	2210244.26	Аналитический	0.10	-
2	363871.27	2210375.27	Аналитический	0.10	-
3	363818.85	2210355.57	Аналитический	0.10	-
4	363797.49	2210347.54	Аналитический	0.10	-
5	363798.11	2210237.54	Аналитический	0.10	-
6	363798.57	2210156.00	Аналитический	0.10	-
7	363848.61	2210134.72	Аналитический	0.10	-
1	363899.54	2210244.26	Аналитический	0.10	-
8	364963.15	2214408.87	Картометрический	1.00	-
9	364919.61	2214503.50	Картометрический	1.00	-
10	364976.23	2214533.39	Аналитический	0.30	-
11	364847.78	2214778.69	Аналитический	0.30	-
12	364814.68	2214764.10	Аналитический	0.30	-
13	364721.11	2214893.60	Аналитический	0.30	-
14	364706.51	2215020.13	Аналитический	0.30	-
15	364614.77	2215164.49	Аналитический	0.30	-
16	364529.51	2215298.65	Аналитический	0.30	-
17	364538.98	2215331.47	Аналитический	0.30	-
18	364456.83	2215429.83	Аналитический	0.30	-
19	364424.76	2215402.49	Аналитический	0.30	-
20	364504.32	2215302.87	Аналитический	0.30	-
21	364517.98	2215295.28	Аналитический	0.30	-
22	364691.13	2215019.98	Аналитический	0.30	-
23	364705.81	2214892.82	Аналитический	0.30	-
24	364716.48	2214878.04	Картометрический	1.00	-
25	364688.42	2214781.60	Картометрический	1.00	-
26	364664.97	2214724.56	Картометрический	1.00	-
27	364582.74	2214685.70	Аналитический	0.30	-
28	364589.10	2214664.63	Аналитический	0.30	-
29	364291.72	2214533.52	Аналитический	0.30	-
30	364422.14	2214401.52	Аналитический	0.50	-
31	364432.58	2214392.36	Аналитический	0.50	-
32	364578.22	2214246.92	Аналитический	0.50	-
33	364585.79	2214239.49	Аналитический	0.50	-
34	364588.02	2214233.08	Аналитический	0.50	-
35	364613.41	2214209.93	Аналитический	0.50	-

1	2	3	4	5	6
36	364621.09	2214212.24	Аналитический	0.50	-
37	364628.21	2214204.57	Аналитический	0.50	-
38	364677.25	2214222.83	Аналитический	0.30	-
39	364793.40	2214296.23	Аналитический	0.30	-
8	364963.15	2214408.87	Картометрический	1.00	-
3. Сведения о характерных точках части (частей) границы объекта					
Обозначение характерных точек части границы	Координаты, м		Метод определения координат характерной точки	Средняя квадратическая погрешность положения характерной точки (Mt), м	Описание обозначения точки на местности (при наличии)
	X	Y			
1	2	3	4	5	6
Часть №					
-	-	-	-	-	-





Используемые условные знаки и обозначения:

— границы территориальной зоны

• 1 характеристика точки грани территориальной зоны

Масштаб 1:10000

Заместитель руководителя БУДО «Нормативно-проектный центр»

Полшина А.В. Ромашов Дата « 03. » февраля 2021 г.

Место для отписки кадастра (для интересующих лиц, составившего описание местоположения границ объекта)



## ОПИСАНИЕ МЕСТОПОЛОЖЕНИЯ ГРАНИЦ

Зона обработки, утилизации, обезвреживания,  
размещения твердых коммунальных отходов за границами  
населенного пункта - СН2

---

(наименование объекта, местоположение границ которого описано  
(далее - объект)

## Раздел 1

Сведения об объекте		
№ п/п	Характеристики объекта	Описание характеристик
1	2	3
1	Местоположение объекта	Воронежская область, Калачеевский муниципальный район, Ширяевское сельское поселение
2	Площадь объекта $\pm$ величина погрешности определения площади ( $P \pm \Delta P$ )	1416 $\pm$ 26 м <sup>2</sup>
3	Иные характеристики объекта	-

## Раздел 2

Сведения о местоположении границ объекта					
1. Система координат: МСК - 36, зона 2					
2. Сведения о характерных точках границ объекта					
Обозначение характерных точек границ	Координаты, м		Метод определения координат характерной точки	Средняя квадратическая погрешность положения характерной точки (Mt), м	Описание обозначения точки на местности (при наличии)
	X	Y			
1	2	3	4	5	6
1	365621.29	2211459.32	Аналитический	0.20	-
2	365630.98	2211493.50	Аналитический	0.20	-
3	365617.63	2211502.64	Аналитический	0.20	-
4	365601.52	2211502.16	Аналитический	0.20	-
5	365577.96	2211492.04	Аналитический	0.20	-
6	365587.62	2211476.00	Аналитический	0.20	-
1	365621.29	2211459.32	Аналитический	0.20	-
3. Сведения о характерных точках части (частей) границы объекта					
Обозначение характерных точек части границы	Координаты, м		Метод определения координат характерной точки	Средняя квадратическая погрешность положения характерной точки (Mt), м	Описание обозначения точки на местности (при наличии)
	X	Y			
1	2	3	4	5	6
Часть №					
-	-	-	-	-	-



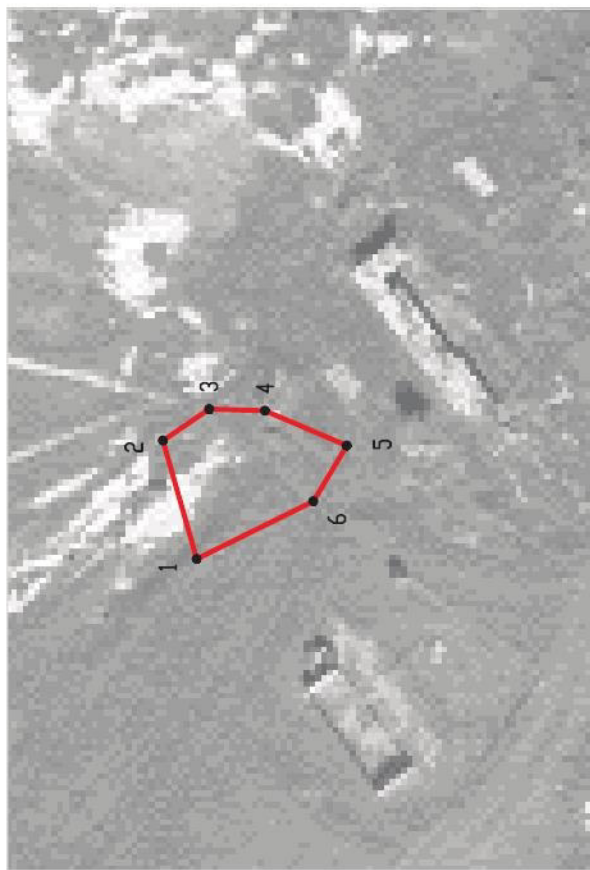

Раздел 4

План границ объекта



Масштаб 1:2000

Используемые условные знаки и обозначения:

-  границы территориальной зоны
-  характерная точка границ территориальной зоны

Заместитель руководителя БУВО «**Нормативно-проектный центр**»

Подпись  А.В. Ромашов Дата « 03 » февраля 2021 г.

Место для оттиска печати (при наличии) лица, составившего описание местоположения границ объекта

