Прокуратура Россошанского района Воронежской области
ЗАРЕГИСТРИРОВАНО
«16» 02 2021г.
Регистрационный № 110

ДЕПАРТАМЕНТ
АРХИТЕКТУРЫ И ГРАДОСТРОИТЕЛЬСТВА
ВОРОНЕЖСКОЙ ОБЛАСТИ

ПРИКАЗ

28.01.2021 № 45-01-04/36

г. Воронеж

Об утверждении правил землепользования и застройки Александровского сельского поселения Россошанского муниципального района Воронежской области

В соответствии с Градостроительным кодексом Российской Федерации, Федеральным законом от 06.10.2003 № 131-ФЗ «Об общих принципах организации местного самоуправления в Российской Федерации», Законами Воронежской области от 07.07.2006 № 61-ОЗ «О регулировании градостроительной деятельности в Воронежской области», от 20.12.2018 № 173-ОЗ «О перераспределении полномочий по утверждению правил землепользования и застройки между органами местного самоуправления поселений Воронежской области, городского округа город Нововоронеж, Борисоглебского городского округа и исполнительными органами государственной власти Воронежской области», постановлением правительства Воронежской области от 31.12.2014 № 1240 «Об утверждении Положения о департаменте архитектуры и градостроительства Воронежской области», на основании приказа департамента архитектуры и градостроительства Воронежской области от 30.12.2019 № 45-01-04/900 «О подготовке проектов правил землепользования и застройки поселений Богучарского, Бутурлиновского, Грибановского, Калачеевского, Каменского,

Кантемировского, Нижнедевицкого, Новохопёрского, Острогожского, Петропавловского, Поворинского, Репьёвского, Россошанского, Таловского, Терновского и Эртильского муниципальных районов и Борисоглебского городского округа Воронежской области», с учетом заключения о результатах публичных слушаний от 24.08.2020

п р и к а з ы в а ю:

1. Утвердить прилагаемые правила землепользования и застройки Александровского сельского поселения Россошанского муниципального района Воронежской области.

2. Признать утратившими силу следующие решения Совета народных депутатов Александровского сельского поселения Россошанского муниципального района Воронежской области:

- от 15.12.2011 № 90 «Об утверждении правил землепользования и застройки Александровского сельского поселения Россошанского муниципального района Воронежской области»;

- от 19.12.2014 № 227 «О внесении изменений и дополнений в правила землепользования и застройки Александровского сельского поселения, утверждённые решением Совета народных депутатов Александровского сельского поселения Россошанского муниципального района Воронежской области от 15.12.2011 года № 90»;

- от 09.10.2015 № 5 «О внесении изменений и дополнений в правила землепользования и застройки Александровского сельского поселения, утверждённые решением Совета народных депутатов Александровского сельского поселения Россошанского муниципального района Воронежской области от 15.12.2011 года № 90»;

- от 31.10.2016 № 63 «О внесении изменений в Решение Совета народных депутатов Александровского сельского поселения Россошанского муниципального района Воронежской области от 15.12.2011 г. № 90 «Об утверждении Правил землепользования и застройки Александровского

сельского поселения Россошанского муниципального района Воронежской области»;

- от 31.07.2017 № 105 «О внесении изменений в решение совета народных депутатов Александровского Сельского поселения от 15.12.2011 г. № 90 «Об утверждении правил землепользования и застройки Александровского сельского поселения Россошанского муниципального района Воронежской области».

3. Контроль исполнения настоящего приказа возложить на заместителя руководителя департамента архитектуры и градостроительства Воронежской области – начальника отдела территориального планирования Беляеву С.М.

Руководитель департамента
архитектуры и градостроительства
Воронежской области А.А. Еренков

УТВЕРЖДЕНЫ
приказом департамента
архитектуры и градостроительства
Воронежской области
от 28.01.2021 № 45-01-04/36

ПРАВИЛА ЗЕМЛЕПОЛЬЗОВАНИЯ И ЗАСТРОЙКИ АЛЕКСАНДРОВСКОГО СЕЛЬСКОГО ПОСЕЛЕНИЯ РОССОШАНСКОГО МУНИЦИПАЛЬНОГО РАЙОНА ВОРОНЕЖСКОЙ ОБЛАСТИ

ЧАСТЬ I. ПОРЯДОК ПРИМЕНЕНИЯ ПРАВИЛ ЗЕМЛЕПОЛЬЗОВАНИЯ И ЗАСТРОЙКИ И ВНЕСЕНИЯ В НИХ ИЗМЕНЕНИЙ

Раздел 1. Общие положения

1. Предмет регулирования и цели подготовки Правил землепользования и застройки Александровского сельского поселения Россошанского муниципального района Воронежской области

1. Правила землепользования и застройки Александровского сельского поселения Россошанского муниципального района Воронежской области (далее – Правила) являются документом градостроительного зонирования, который утверждается нормативным правовым актом департамента архитектуры и градостроительства Воронежской области и в котором устанавливаются территориальные зоны, градостроительные регламенты, порядок применения такого документа и порядок внесения в него изменений.

2. Правила разработаны в соответствии с Градостроительным кодексом Российской Федерации (далее – ГрК РФ), Земельным кодексом Российской Федерации, Федеральным законом от 06.10.2003 № 131-ФЗ «Об общих принципах организации местного самоуправления в Российской Федерации», иными нормативными правовыми актами Российской Федерации, Воронежской области, муниципальными правовыми актами

муниципального образования с учетом положений нормативных актов и документов, определяющих основные направления социально-экономического и градостроительного развития муниципального образования, а также сведений Единого государственного реестра недвижимости, сведений, документов и материалов, содержащихся в государственных информационных системах обеспечения градостроительной деятельности.

3. Правила разработаны в целях:

– создания условий для устойчивого развития территории муниципального образования, сохранения окружающей среды и объектов культурного наследия;

– создания условий для планировки территории муниципального образования;

– обеспечения прав и законных интересов физических и юридических лиц, в том числе правообладателей земельных участков и объектов капитального строительства;

– создания условий для привлечения инвестиций, в том числе путем предоставления возможности выбора наиболее эффективных видов разрешенного использования земельных участков и объектов капитального строительства.

2. Основные понятия, используемые в Правилах

В настоящих Правилах используются основные понятия, установленные законодательством Российской Федерации.

3. Сфера применения Правил

1. Действие настоящих Правил распространяется на всю территорию Александровского сельского поселения Россошанского муниципального района Воронежской области. Правила обязательны для соблюдения органами государственной власти, органами местного самоуправления, физическими и юридическими лицами, при осуществлении ими градостроительной деятельности на территории Александровского

сельского поселения Россошанского муниципального района Воронежской области.

2. Настоящие Правила применяются наряду с:

– техническими регламентами и иными обязательными требованиями, установленными в соответствии с законодательством в целях обеспечения безопасности жизни и здоровья людей, надежности и безопасности зданий, строений и сооружений, сохранения окружающей природной среды и объектов культурного наследия;

– региональными и местными нормативами градостроительного проектирования.

4. Содержание и порядок применения Правил

1. Правила включают в себя:

1) порядок их применения и внесения изменений в Правила;

2) карту градостроительного зонирования;

3) градостроительные регламенты.

Обязательным приложением к настоящим Правилам являются сведения о границах территориальных зон, которые должны содержать графическое описание местоположения границ территориальных зон, перечень координат характерных точек этих границ в системе координат, используемой для ведения Единого государственного реестра недвижимости.

2. Порядок применения Правил и внесения в них изменений включает в себя положения:

1) о регулировании землепользования и застройки;

2) об изменении видов разрешенного использования земельных участков и объектов капитального строительства физическими и юридическими лицами;

3) о подготовке документации по планировке территории органами местного самоуправления;

4) о проведении общественных обсуждений или публичных слушаний по вопросам землепользования и застройки;

5) о внесении изменений в Правила;

6) о регулировании иных вопросов землепользования и застройки.

5. Использование объектов недвижимости, не соответствующих настоящим Правилам

1. Земельные участки или объекты капитального строительства, виды разрешенного использования, предельные (минимальные и (или) максимальные) размеры и предельные параметры которых не соответствуют градостроительному регламенту, могут использоваться без установления срока приведения их в соответствие с градостроительным регламентом, за исключением случаев, если использование таких земельных участков и объектов капитального строительства опасно для жизни или здоровья человека, для окружающей среды, объектов культурного наследия.

2. Реконструкция указанных в подпункте 1 настоящего пункта объектов капитального строительства может осуществляться только путем приведения таких объектов в соответствие с градостроительным регламентом или путем уменьшения их несоответствия предельным параметрам разрешенного строительства, реконструкции. Изменение видов разрешенного использования указанных земельных участков и объектов капитального строительства может осуществляться путем приведения их в соответствие с видами разрешенного использования земельных участков и объектов капитального строительства, установленными градостроительным регламентом.

3. В случае если использование указанных в подпункте 1 настоящего пункта земельных участков и объектов капитального строительства продолжается и опасно для жизни или здоровья человека, для окружающей среды, объектов культурного наследия, в соответствии с федеральными законами может быть наложен запрет на использование таких земельных участков и объектов.

6. Открытость и доступность информации о землепользовании и застройке

1. Настоящие Правила являются открытыми и общедоступными.

2. Настоящие Правила подлежат опубликованию в порядке, установленном для официального опубликования нормативных правовых актов Воронежской области, и размещению в федеральной государственной информационной системе территориального планирования и в государственной информационной системе обеспечения градостроительной деятельности.

Раздел 2. Положения о регулировании землепользования и застройки

7. Перераспределение полномочий между органами местного самоуправления Александровского сельского поселения Россошанского муниципального района Воронежской области и департаментом архитектуры и градостроительства Воронежской области

1. На основании Закона Воронежской области от 20.12.2018 № 173-ОЗ «О перераспределении полномочий по утверждению правил землепользования и застройки между органами местного самоуправления поселений Воронежской области, городского округа город Нововоронеж, Борисоглебского городского округа и исполнительными органами государственной власти Воронежской области» (далее – Закон Воронежской области) и в соответствии со статьей 8.2 ГрК РФ, пунктом 6.1 статьи 26.3 Федерального закона от 06.10.1999 № 184-ФЗ «Об общих принципах организации законодательных (представительных) и исполнительных органов государственной власти субъектов Российской Федерации», частью 1.2 статьи 17 Федерального закона от 06.10.2003 № 131-ФЗ «Об общих принципах организации местного самоуправления в Российской Федерации» полномочия по утверждению Правил перераспределены между органами местного самоуправления Александровского сельского поселения Россошанского муниципального района Воронежской области и

департаментом архитектуры и градостроительства Воронежской области (далее – Уполномоченный орган) на срок, установленный Законом Воронежской области.

2. После истечения срока, указанного в Законе Воронежской области, полномочия Уполномоченного органа, предусмотренные настоящими Правилами, осуществляются органами местного самоуправления Александровского сельского поселения Россошанского муниципального района Воронежской области в соответствии с требованиями ГрК РФ.

8. Полномочия Уполномоченного органа по вопросам землепользования и застройки

1. Полномочия Уполномоченного органа по вопросам землепользования и застройки включают:

1) принятие решений о подготовке проекта Правил, о подготовке проекта о внесении изменений в Правила;

2) утверждение Правил, утверждение внесения изменений в Правила;

3) принятие решений о предоставлении разрешений на условно разрешенный вид использования объектов капитального строительства или земельного участка;

4) принятие решений о предоставлении разрешения на отклонение от предельных параметров разрешенного строительства, реконструкции объектов капитального строительства;

5) иные полномочия в соответствии с действующим законодательством.

9. Комиссия по подготовке проектов Правил

1. Комиссия по подготовке проектов правил землепользования и застройки поселений Воронежской области, городского округа город Нововоронеж, Борисоглебского городского округа (далее – Комиссия) является специально созданным постоянно действующим коллегиальным

органом при Уполномоченном органе в целях реализации полномочий, указанных в пункте 8 настоящих Правил, перераспределенных в соответствии с Законом Воронежской области и обеспечения выполнения задач градостроительного зонирования.

2. Комиссия создается и прекращает свою деятельность приказом Уполномоченного органа.

3. Состав и порядок деятельности Комиссии утверждается приказом Уполномоченного органа.

Раздел 3. Положения об изменении видов разрешенного использования земельных участков и объектов капитального строительства физическими и юридическими лицами

10. Изменение видов разрешенного использования земельных участков и объектов капитального строительства

1. Для каждой из установленных настоящими Правилами территориальных зон могут устанавливаться основные, условно разрешенные и вспомогательные виды разрешенного использования земельных участков и объектов капитального строительства.

2. Изменение одного вида разрешенного использования земельных участков и объектов капитального строительства на другой вид такого использования осуществляется в соответствии с градостроительным регламентом при условии соблюдения требований технических регламентов.

3. Основные и вспомогательные виды разрешенного использования земельных участков и объектов капитального строительства правообладателями земельных участков и объектов капитального строительства, за исключением органов государственной власти, органов местного самоуправления, государственных и муниципальных учреждений, государственных и муниципальных унитарных предприятий, выбираются самостоятельно без дополнительных разрешений и согласования.

4. Решения об изменении одного вида разрешенного использования земельных участков и объектов капитального строительства, расположенных на землях, на которые действие градостроительных регламентов не распространяется или для которых градостроительные регламенты не устанавливаются, на другой вид такого использования принимаются в соответствии с федеральными законами.

11. Предоставление разрешения на условно разрешенный вид использования земельного участка или объекта капитального строительства

1. Физическое или юридическое лицо, заинтересованное в предоставлении разрешения на условно разрешенный вид использования земельного участка или объекта капитального строительства (далее - разрешение на условно разрешенный вид использования), направляет заявление о предоставлении разрешения на условно разрешенный вид использования в Комиссию. Заявление о предоставлении разрешения на условно разрешенный вид использования может быть направлено в форме электронного документа, подписанного электронной подписью в соответствии с требованиями Федерального закона от 06.04.2011 № 63-ФЗ «Об электронной подписи».

2. Порядок предоставления разрешения на условно разрешенный вид использования земельного участка или объекта капитального строительства определен статьей 39 ГрК РФ.

3. Проект решения о предоставлении разрешения на условно разрешенный вид использования подлежит рассмотрению на общественных обсуждениях или публичных слушаниях, проводимых в порядке, установленном статьей 5.1 ГрК РФ, с учетом положений статьи 39 ГрК РФ.

12. Предоставление разрешения на отклонение от предельных параметров разрешенного строительства, реконструкции объектов капитального строительства

1. Правообладатели земельных участков, размеры которых меньше установленных градостроительным регламентом минимальных размеров

земельных участков либо конфигурация, инженерно-геологические или иные характеристики которых неблагоприятны для застройки, вправе обратиться за разрешениями на отклонение от предельных параметров разрешенного строительства, реконструкции объектов капитального строительства (далее также – разрешение на отклонение от предельных параметров).

2. Правообладатели земельных участков вправе обратиться за разрешениями на отклонение от предельных параметров разрешенного строительства, реконструкции объектов капитального строительства, если такое отклонение необходимо в целях однократного изменения одного или нескольких предельных параметров разрешенного строительства, реконструкции объектов капитального строительства, установленных градостроительным регламентом для конкретной территориальной зоны, не более чем на десять процентов.

3. Порядок предоставления разрешения на отклонение от предельных параметров определен статьей 40 ГрК РФ.

4. Проект решения о предоставлении разрешения на отклонение от предельных параметров подлежит рассмотрению на общественных обсуждениях или публичных слушаниях, проводимых в порядке, установленном статьей 5.1 ГрК РФ, с учетом положений статьи 39 ГрК РФ, за исключением случая, указанного в части 1.1 статьи 40 ГрК РФ.

Раздел 4. Положения о подготовке документации по планировке территории органами местного самоуправления

13. Общие положения о подготовке документации по планировке территории

1. Подготовка документации по планировке территории осуществляется в целях обеспечения устойчивого развития территорий, в том числе выделения элементов планировочной структуры, установления границ земельных участков, установления границ зон планируемого размещения объектов капитального строительства.

2. Подготовка документации по планировке территории осуществляется в соответствии с главой 5 ГрК РФ.

3. Состав и содержание документации по планировке территории определяется ГрК РФ.

Раздел 5. Положения о проведении общественных обсуждений или публичных слушаний по вопросам землепользования и застройки

14. Общие положения о порядке проведения общественных обсуждений или публичных слушаний в сфере градостроительной деятельности

1. В целях соблюдения права человека на благоприятные условия жизнедеятельности, прав и законных интересов правообладателей земельных участков и объектов капитального строительства по проектам правил землепользования и застройки, проектам планировки территории, проектам межевания территории, проектам, предусматривающим внесение изменений в один из указанных утвержденных документов, проектам решений о предоставлении разрешения на условно разрешенный вид использования земельного участка или объекта капитального строительства, проектам решений о предоставлении разрешения на отклонение от предельных параметров разрешенного строительства, реконструкции объектов капитального строительства в соответствии с уставом муниципального образования и (или) нормативным правовым актом представительного органа муниципального образования и с учетом положений ГрК РФ проводятся общественные обсуждения или публичные слушания, за исключением случаев, предусмотренных ГрК РФ и другими федеральными законами.

2. Порядок проведения общественных обсуждений или публичных слушаний определяется ГрК РФ, Уставом Александровского сельского поселения Россошанского муниципального района Воронежской области и (или) нормативным правовым актом представительного органа муниципального образования.

Раздел 6. Положения о внесении изменений в Правила

15. Основания и порядок внесения изменений в Правила

1. Основания для рассмотрения вопроса о внесении изменений в настоящие Правила предусмотрены статьей 33 ГрК РФ.

2. Внесение изменений в Правила осуществляется в порядке, предусмотренном статьями 31 и 32 ГрК РФ, с учетом особенностей, установленных статьей 33 ГрК РФ.

Раздел 7. Положения о регулировании иных вопросов землепользования и застройки

16. Общие принципы регулирования иных вопросов землепользования и застройки на территории Александровского сельского поселения Россошанского муниципального района Воронежской области

Иные вопросы землепользования и застройки на территории Александровского сельского поселения Россошанского муниципального района Воронежской области регулируются законодательством Российской Федерации, Воронежской области, муниципальными правовыми актами Александровского сельского поселения Россошанского муниципального района Воронежской области.

ЧАСТЬ II. КАРТА ГРАДОСТРОИТЕЛЬНОГО ЗОНИРОВАНИЯ

17. Карты градостроительного зонирования

1. Карта градостроительного зонирования территории Александровского сельского поселения Россошанского муниципального района Воронежской области.

ПРАВИЛА ЗЕМЛЕПОЛЬЗОВАНИЯ И ЗАСТРОЙКИ

Карта градостроительного зонирования территории
Александровского сельского поселения
Россошанского муниципального района
Воронежской области

УСЛОВНЫЕ ОБОЗНАЧЕНИЯ

Территориальные границы

- Граница сельского поселения
- Граница населенного пункта

Территории, для которых градостроительные регламенты не устанавливаются

- Земли лесного фонда
- Земли, покрытые поверхностными водами
- Сельскохозяйственные угодья в составе земель сельскохозяйственного назначения

Территориальные зоны

- Ж1 — Зона застройки индивидуальными жилыми домами
- Ж2 — Зона застройки малоэтажными многоквартирными жилыми домами
- ОД — Общественно-деловая зона
- СХ1 — Зона сельскохозяйственного использования в границах населенных пунктов
- СХ2 — Зона сельскохозяйственного производства
- ИТ1 — Зона улиц, дорог, инженерной и транспортной инфраструктуры
- СН1 — Зона ритуальных объектов

Объекты транспортной инфраструктуры

- Улично-дорожная сеть населенного пункта

МАСШТАБ 1 : 25 000

м 250 0 500 1500 2500 м

2. Карта градостроительного зонирования с отображением зон с особыми условиями использования территории Александровского сельского поселения Россошанского муниципального района Воронежской области.

ПРАВИЛА ЗЕМЛЕПОЛЬЗОВАНИЯ И ЗАСТРОЙКИ

Карта градостроительного зонирования с отображением зон с особыми условиями использования территории Александровского сельского поселения Россошанского муниципального района Воронежской области

УСЛОВНЫЕ ОБОЗНАЧЕНИЯ

Территориальные границы

- Граница сельского поселения
- Граница населенного пункта

Территории, для которых градостроительные регламенты не устанавливаются

- Земли лесного фонда
- Земли, покрытые поверхностными водами
- Сельскохозяйственные угодья в составе земель сельскохозяйственного назначения

Территориальные зоны

- Зона застройки индивидуальными жилыми домами
- Зона застройки малоэтажными многоквартирными жилыми домами
- Общественно-деловая зона
- Зона сельскохозяйственного использования в границах населенных пунктов
- Зона сельскохозяйственного производства
- Зона улиц, дорог, инженерной и транспортной инфраструктуры
- Зона ритуальных объектов

Прочие объекты

- 1 Объект культурного наследия

Зоны с особыми условиями использования территории

- Санитарно-защитная зона
- Охранная зона объектов электроэнергетики
- Водоохранная зона
- Прибрежная защитная полоса
- Зона санитарной охраны источников питьевого и хозяйственно-бытового водоснабжения (первый пояс)
- Защитная зона объекта культурного наследия

2.1. На территории Александровского сельского поселения Россошанского муниципального района Воронежской области располагаются следующие объекты культурного наследия:

№ п/п	Наименование объекта культурного наследия	Сведения о границах территории объекта культурного наследия	Сведения о границах защитной зоны объекта культурного наследия	Сведения о границах зоны охраны объекта культурного наследия
1.	Усадьба Чертковых	Не установлена	Установлена приказом управления по охране объектов культурного наследия от 28.11.2019 № 71-01-07/326 «Об утверждении графического описания местоположения границ (с перечнем координат характерных точек этих границ) защитных зон объектов культурного наследия, расположенных на территории Воронежской области»	Не установлена

18. Перечень территориальных зон, установленных на карте градостроительного зонирования

1. Порядок установления территориальных зон определен статьей 34 ГрК РФ. На карте градостроительного зонирования установлены следующие виды территориальных зон:

Наименование территориальной зоны	Кодовое обозначение территориальной зоны
Жилые зоны	
Зона застройки индивидуальными жилыми домами	**Ж1**
Зона застройки малоэтажными многоквартирными жилыми домами	**Ж2**

Наименование территориальной зоны	Кодовое обозначение территориальной зоны
Общественно-деловые зоны	
Общественно-деловая зона	**ОД**
Зоны инженерной и транспортной инфраструктуры	
Зона улиц, дорог, инженерной и транспортной инфраструктуры	**ИТ1**
Зоны сельскохозяйственного использования	
Зона сельскохозяйственного использования в границах населенных пунктов	**СХ1**
Зона сельскохозяйственного производства	**СХ2**
Зоны специального назначения	
Зона ритуальных объектов	**СН1**

2. Сведения о границах территориальных зон, содержащие графическое описание местоположения границ территориальных зон, перечень координат характерных точек границ территориальных зон села Александровка, являются приложением № 1 к настоящим Правилам.

3. Сведения о границах территориальных зон, содержащие графическое описание местоположения границ территориальных зон, перечень координат характерных точек границ территориальных зон, расположенных за границами населенного пункта на территории Александровского сельского поселения, являются приложением № 2 к настоящим Правилам.

ЧАСТЬ III. ГРАДОСТРОИТЕЛЬНЫЕ РЕГЛАМЕНТЫ

19. Общие положения о градостроительном регламенте

1. Градостроительным регламентом определяется правовой режим земельных участков, равно как всего, что находится над и под поверхностью земельных участков и используется в процессе их застройки и последующей эксплуатации объектов капитального строительства.

2. Действие градостроительного регламента распространяется в равной мере на все земельные участки и объекты капитального строительства, расположенные в пределах границ территориальной зоны, обозначенной на карте градостроительного зонирования.

3. Земли и земельные участки, на которые действие градостроительных регламентов не распространяется или для которых градостроительные регламенты не устанавливаются, определены статьей 36 ГрК РФ.

20. Виды разрешенного использования

1. Разрешенное использование земельных участков и объектов капитального строительства может быть следующих видов:

– основные виды разрешенного использования;

– условно разрешенные виды использования;

– вспомогательные виды разрешенного использования, допустимые только в качестве дополнительных по отношению к основным видам разрешенного использования и условно разрешенным видам использования и осуществляемые совместно с ними.

2. Виды разрешенного использования (далее – ВРИ) земельных участков в настоящих Правилах определяются в соответствии с приказом Министерства экономического развития Российской Федерации от 01.09.2014 № 540 «Об утверждении классификатора видов разрешенного использования земельных участков».

21. Градостроительные регламенты территориальных зон

1. Зона застройки индивидуальными жилыми домами – Ж1

№ п/п	Код ВРИ	Наименование ВРИ	Предельные (минимальные и (или) максимальные) размеры земельных участков, в том числе их площадь, м²		Максимальный процент застройки в границах земельного участка	Предельное количество этажей или предельная высота зданий, строений, сооружений	Минимальные отступы от границ земельных участков в целях определения мест допустимого размещения зданий, строений, сооружений, за пределами которых запрещено строительство зданий, строений, сооружений
			min	max			
ОСНОВНЫЕ ВИДЫ РАЗРЕШЕННОГО ИСПОЛЬЗОВАНИЯ ЗЕМЕЛЬНЫХ УЧАСТКОВ И ОБЪЕКТОВ КАПИТАЛЬНОГО СТРОИТЕЛЬСТВА							
1	2.1	Для индивидуального жилищного строительства	400	5000	50%	3 этажа	3 метра
2	2.3	Блокированная жилая застройка	80	5000	60%	3 этажа	3 метра; 0 метров – при примыкании к соседним зданиям
3	2.2	Для ведения личного подсобного хозяйства (приусадебный земельный участок)	300	5000	30%	3 этажа	3 метра
4	1.19	Сенокошение	600	50000	0%	не подлежат установлению	
5	1.20	Выпас сельскохозяйственных животных	300	50000	0%	не подлежат установлению	
6	3.1.1	Предоставление коммунальных услуг	не подлежит установлению	5000	не подлежит установлению		
7	3.1.2	Административные здания организаций, обеспечивающих предоставление коммунальных услуг	не подлежат установлению		60%	3 этажа	3 метра
8	3.2.2	Оказание социальной помощи населению	не подлежат установлению		60%	3 этажа	3 метра
9	3.2.3	Оказание услуг связи	не подлежат установлению		60%	3 этажа	3 метра
10	3.4.1	Амбулаторно-поликлиническое обслуживание	не подлежат установлению			3 этажа	3 метра

№ п/п	Код ВРИ	Наименование ВРИ	Предельные (минимальные и (или) максимальные) размеры земельных участков, в том числе их площадь, м²		Максимальный процент застройки в границах земельного участка	Предельное количество этажей или предельная высота зданий, строений, сооружений	Минимальные отступы от границ земельных участков в целях определения мест допустимого размещения зданий, строений, сооружений, за пределами которых запрещено строительство зданий, строений, сооружений
			min	max			
11	3.5.1	Дошкольное, начальное и среднее общее образование	не подлежат установлению			4 этажа	3 метра
12	3.6.2.	Парки культуры и отдыха	не подлежат установлению				
13	5.1.3	Площадки для занятий спортом	не подлежат установлению				
14	9.3	Историко-культурная деятельность	не подлежат установлению				
15	11.0	Водные объекты	не подлежат установлению				
16	11.1	Общее пользование водными объектами	не подлежат установлению				
17	12.0	Земельные участки (территории) общего пользования	не подлежат установлению				
18	12.0.1	Улично-дорожная сеть	не подлежат установлению				
19	12.0.2	Благоустройство территории	не подлежат установлению				
20	13.1	Ведение огородничества	300	4500	0%	не подлежат установлению	
УСЛОВНО РАЗРЕШЕННЫЕ ВИДЫ ИСПОЛЬЗОВАНИЯ ЗЕМЕЛЬНЫХ УЧАСТКОВ И ОБЪЕКТОВ КАПИТАЛЬНОГО СТРОИТЕЛЬСТВА							
21	2.1.1	Малоэтажная многоквартирная жилая застройка	600	не подлежит установлению	45%	4 этажа	6 метров
22	2.7.1	Хранение автотранспорта	не подлежат установлению				
23	3.2.4	Общежития	600	не подлежит установлению	45%	4 этажа	6 метров
24	3.3	Бытовое обслуживание	200	5000	60%	3 этажа	3 метра
25	3.6.1	Объекты культурно-досуговой деятельности	200	5000	60%	3 этажа	3 метра
26	3.7.1	Осуществление религиозных обрядов	не подлежат установлению				3 метра
27	3.8.1	Государственное управление	не подлежат установлению		60%	4 этажа	3 метра
28	3.10.1	Амбулаторное ветеринарное	200	5000	60%	3 этажа	3 метра

№ п/п	Код ВРИ	Наименование ВРИ	Предельные (минимальные и (или) максимальные) размеры земельных участков, в том числе их площадь, м²		Максимальный процент застройки в границах земельного участка	Предельное количество этажей или предельная высота зданий, строений, сооружений	Минимальные отступы от границ земельных участков в целях определения мест допустимого размещения зданий, строений, сооружений, за пределами которых запрещено строительство зданий, строений, сооружений
			min	max			
		обслуживание					
29	4.1	Деловое управление	не подлежат установлению		60%	4 этажа	3 метра
30	4.4	Магазины	200	5000	60%	3 этажа	3 метра
31	4.6	Общественное питание	200	5000	50%	3 этажа	3 метра
32	4.9	Служебные гаражи	не подлежит установлению	5000	60%	не подлежит установлению	3 метра
33	5.1.2	Обеспечение занятий спортом в помещениях	не подлежат установлению		45%	не подлежит установлению	3 метра
34	6.4	Пищевая промышленность	не подлежит установлению	5000	не подлежат установлению	15 метров	3 метра
35	8.3	Обеспечение внутреннего правопорядка	не подлежат установлению				3 метра
36	1.12	Пчеловодство	не подлежат установлению				

Ограничения использования земельных участков и объектов капитального строительства, устанавливаемые в соответствии с законодательством Российской Федерации, определяются пунктом 22 настоящих Правил.

2. Зона застройки малоэтажными многоквартирными жилыми домами – Ж2

№ п/п	Код ВРИ	Наименование ВРИ	Предельные (минимальные и (или) максимальные) размеры земельных участков, в том числе их площадь, м²		Максимальный процент застройки в границах земельного участка	Предельное количество этажей или предельная высота зданий, строений, сооружений	Минимальные отступы от границ земельных участков в целях определения мест допустимого размещения зданий, строений, сооружений, за пределами которых запрещено строительство зданий, строений, сооружений
			min	max			
ОСНОВНЫЕ ВИДЫ РАЗРЕШЕННОГО ИСПОЛЬЗОВАНИЯ ЗЕМЕЛЬНЫХ УЧАСТКОВ И ОБЪЕКТОВ КАПИТАЛЬНОГО СТРОИТЕЛЬСТВА							
1	2.1.1	Малоэтажная многоквартирная жилая застройка	600	не подлежит установлению	45%	4 этажа	6 метров
2	2.1	Для индивидуального жилищного строительства	300	3000	50%	3 этажа	3 метра
3	2.2	Для ведения личного подсобного хозяйства (приусадебный земельный участок)	300	5000	30%	3 этажа	3 метра
4	2.3	Блокированная жилая застройка	80	5000	50%	3этажа	3 метра; 0 метров – при примыкании к соседним зданиям
5	2.7.1	Хранение автотранспорта	не подлежат установлению				
6	3.1.1	Предоставление коммунальных услуг	не подлежит установлению	5000	не подлежит установлению		
7	3.1.2	Административные здания организаций, обеспечивающих предоставление коммунальных услуг	не подлежит установлению		60%	3 этажа	3 метра
8	3.2.4	Общежития	600	не подлежит установлению	45%	4 этажа	6 метров
9	3.6.1	Объекты культурно-досуговой деятельности	200	5000	60%	3 этажа	3 метра
10	3.2.2	Оказание социальной помощи населению	не подлежат установлению		60%	3 этажа	3 метра
11	3.2.3	Оказание услуг связи	не подлежат установлению		60%	3 этажа	3 метра

№ п/п	Код ВРИ	Наименование ВРИ	Предельные (минимальные и (или) максимальные) размеры земельных участков, в том числе их площадь, м²		Максимальный процент застройки в границах земельного участка	Предельное количество этажей или предельная высота зданий, строений, сооружений	Минимальные отступы от границ земельных участков в целях определения мест допустимого размещения зданий, строений, сооружений, за пределами которых запрещено строительство зданий, строений, сооружений
			min	max			
12	3.4.1	Амбулаторно-поликлиническое обслуживание	не подлежат установлению			3 этажа	3 метра
13	3.5.1	Дошкольное, начальное и среднее общее образование	не подлежат установлению			4 этажа	3 метра
14	3.6.2.	Парки культуры и отдыха	не подлежат установлению				
15	5.1.2	Обеспечение занятий спортом в помещениях	не подлежат установлению		50%	не подлежит установлению	3 метра
16	5.1.3	Площадки для занятий спортом	не подлежат установлению				
17	8.3	Обеспечение внутреннего правопорядка	не подлежат установлению				3 метра
18	9.3	Историко-культурная деятельность	не подлежат установлению				
19	12.0.1	Улично-дорожная сеть	не подлежат установлению				
20	12.0.2	Благоустройство территории	не подлежат установлению				
УСЛОВНО РАЗРЕШЕННЫЕ ВИДЫ ИСПОЛЬЗОВАНИЯ ЗЕМЕЛЬНЫХ УЧАСТКОВ И ОБЪЕКТОВ КАПИТАЛЬНОГО СТРОИТЕЛЬСТВА							
21	3.3	Бытовое обслуживание	200	5000	60%	3 этажа	3 метра
22	3.7.1	Осуществление религиозных обрядов	не подлежат установлению				3 метра
23	3.10.1	Амбулаторное ветеринарное обслуживание	400	не подлежит установлению	60%	3 этажа	3 метра
24	4.4	Магазины	200	5000	50%	3 этажа	3 метра
25	4.6	Общественное питание	200	5000	50%	3 этажа	3 метра
26	4.1	Деловое управление	400	5000	50%	3 этажа	3 метра
27	4.7	Гостиничное обслуживание	600	не подлежит установлению	45%	4 этажа	6 метров
28	6.4	Пищевая промышленность	400	5000	не подлежат установлению	15 метров	3 метра

Ограничения использования земельных участков и объектов капитального строительства, устанавливаемые в соответствии с законодательством Российской Федерации, определяются пунктом 22 настоящих Правил.

3. Общественно-деловая зона – ОД

№ п/п	Код ВРИ	Наименование ВРИ	Предельные (минимальные и (или) максимальные) размеры земельных участков, в том числе их площадь, м²		Максимальный процент застройки в границах земельного участка	Предельное количество этажей или предельная высота зданий, строений, сооружений	Минимальные отступы от границ земельных участков в целях определения мест допустимого размещения зданий, строений, сооружений, за пределами которых запрещено строительство зданий, строений, сооружений
			min	max			
ОСНОВНЫЕ ВИДЫ РАЗРЕШЕННОГО ИСПОЛЬЗОВАНИЯ ЗЕМЕЛЬНЫХ УЧАСТКОВ И ОБЪЕКТОВ КАПИТАЛЬНОГО СТРОИТЕЛЬСТВА							
1	3.1.1	Предоставление коммунальных услуг	не подлежит установлению	5000	не подлежит установлению		
2	3.1.2	Административные здания организаций, обеспечивающих предоставление коммунальных услуг	не подлежат установлению		60%	не подлежит установлению	3 метра
3	3.2.2	Оказание социальной помощи населению	не подлежат установлению		60%	не подлежит установлению	6 метров
4	3.2.3	Оказание услуг связи	не подлежат установлению		60%	не подлежит установлению	6 метров
5	3.2.4	Общежития	600	не подлежит установлению	45%	не подлежит установлению	6 метров
6	3.3	Бытовое обслуживание	200	не подлежит установлению	60%	не подлежит установлению	6 метров
7	3.4.1	Амбулаторно-поликлиническое обслуживание	не подлежат установлению			не подлежит установлению	6 метров
8	3.5.1	Дошкольное, начальное и среднее общее образование	не подлежат установлению			4 этажа	6 метров
9	3.6.1	Объекты культурно-досуговой деятельности	не подлежат установлению		60%	не подлежит установлению	6 метров
10	3.6.2.	Парки культуры и отдыха	не подлежат установлению				
11	3.7.1	Осуществление религиозных обрядов	не подлежат установлению				6 метров

№ п/п	Код ВРИ	Наименование ВРИ	Предельные (минимальные и (или) максимальные) размеры земельных участков, в том числе их площадь, м²		Максимальный процент застройки в границах земельного участка	Предельное количество этажей или предельная высота зданий, строений, сооружений	Минимальные отступы от границ земельных участков в целях определения мест допустимого размещения зданий, строений, сооружений, за пределами которых запрещено строительство зданий, строений, сооружений
			min	max			
12	3.7.2	Религиозное управление и образование	не подлежат установлению				6 метров
13	3.8.1	Государственное управление	не подлежат установлению		60%	не подлежит установлению	6 метров
14	3.10.1	Амбулаторное ветеринарное обслуживание	не подлежат установлению		60%	3 этажа	3 метра
15	4.1	Деловое управление	не подлежат установлению		50%	не подлежит установлению	6 метров
16	4.3	Рынки	не подлежит установлению	2000	45%	не подлежит установлению	6 метров
17	4.4	Магазины	200	2000	60%	не подлежит установлению	3 метра
18	4.5	Банковская и страховая деятельность	не подлежат установлению		60%	не подлежит установлению	6 метров
19	4.6	Общественное питание	400	2000	50%	не подлежит установлению	6 метров
20	4.9	Служебные гаражи	не подлежит установлению	2000	не подлежит установлению	4 этажа	1 метр
21	5.1.2	Обеспечение занятий спортом в помещениях	не подлежат установлению		45%	не подлежит установлению	6 метров
22	5.1.3	Площадки для занятий спортом	не подлежат установлению				
23	5.1.4	Оборудованные площадки для занятий спортом	не подлежат установлению				3 метра
24	8.3	Обеспечение внутреннего правопорядка	не подлежат установлению				3 метра
25	9.3	Историко-культурная деятельность	не подлежат установлению				
26	12.0	Земельные участки (территории) общего пользования	не подлежат установлению				
27	12.0.1	Улично-дорожная сеть	не подлежат установлению				
28	12.0.2	Благоустройство территории	не подлежат установлению				
УСЛОВНО РАЗРЕШЕННЫЕ ВИДЫ ИСПОЛЬЗОВАНИЯ ЗЕМЕЛЬНЫХ УЧАСТКОВ И ОБЪЕКТОВ КАПИТАЛЬНОГО СТРОИТЕЛЬСТВА							

№ п/п	Код ВРИ	Наименование ВРИ	Предельные (минимальные и (или) максимальные) размеры земельных участков, в том числе их площадь, м²		Максимальный процент застройки в границах земельного участка	Предельное количество этажей или предельная высота зданий, строений, сооружений	Минимальные отступы от границ земельных участков в целях определения мест допустимого размещения зданий, строений, сооружений, за пределами которых запрещено строительство зданий, строений, сооружений
			min	max			
29	2.1	Для индивидуального жилищного строительства	300	1000	50%	3 этажа	3 метра
30	2.1.1	Малоэтажная многоквартирная жилая застройка	600	не подлежит установлению	45%	4 этажа	6 метров
31	2.2	Для ведения личного подсобного хозяйства (приусадебный земельный участок)	300	5000	40%	3 этажа	3 метра
32	2.3	Блокированная жилая застройка	80	3000	50%	3этажа	3 метра; 0 метров – при примыкании к соседним зданиям
33	2.7.1	Хранение автотранспорта	не подлежат установлению				1 метр
34	4.9.1.3	Автомобильные мойки	не подлежат установлению			1 этаж	3 метра
35	6.4	Пищевая промышленность	400	5000	50%	15 метров	3 метра

Ограничения использования земельных участков и объектов капитального строительства, устанавливаемые в соответствии с законодательством Российской Федерации, определяются пунктом 22 настоящих Правил.

4. Зона улиц, дорог, инженерной и транспортной инфраструктуры – ИТ1

№ п/п	Код ВРИ	Наименование ВРИ	Предельные (минимальные и (или) максимальные) размеры земельных участков, в том числе их площадь, м²		Максимальный процент застройки в границах земельного участка	Предельное количество этажей или предельная высота зданий, строений, сооружений	Минимальные отступы от границ земельных участков в целях определения мест допустимого размещения зданий, строений, сооружений, за пределами которых запрещено строительство зданий, строений, сооружений
			min	max			
ОСНОВНЫЕ ВИДЫ РАЗРЕШЕННОГО ИСПОЛЬЗОВАНИЯ ЗЕМЕЛЬНЫХ УЧАСТКОВ И ОБЪЕКТОВ КАПИТАЛЬНОГО СТРОИТЕЛЬСТВА							
1	7.2.1	Размещение автомобильных дорог	не подлежат установлению				
2	7.2.2	Обслуживание перевозок пассажиров	не подлежат установлению				3 метра
3	7.2.3	Стоянки транспорта общего пользования	не подлежат установлению				
4	3.1.1	Предоставление коммунальных услуг	не подлежат установлению				
5	12.0.1	Улично-дорожная сеть	не подлежат установлению				
6	12.0.2	Благоустройство территории	не подлежат установлению				
УСЛОВНО РАЗРЕШЕННЫЕ ВИДЫ ИСПОЛЬЗОВАНИЯ ЗЕМЕЛЬНЫХ УЧАСТКОВ И ОБЪЕКТОВ КАПИТАЛЬНОГО СТРОИТЕЛЬСТВА							
7	2.7.1	Хранение автотранспорта	не подлежат установлению				1 метр
8	4.9.1	Объекты дорожного сервиса	не подлежат установлению				3 метра

Ограничения использования земельных участков и объектов капитального строительства, устанавливаемые в соответствии с законодательством Российской Федерации, определяются пунктом 22 настоящих Правил.

5. Зона сельскохозяйственного использования в границах населенных пунктов – СХ1

№ п/п	Код ВРИ	Наименование ВРИ	Предельные (минимальные и (или) максимальные) размеры земельных участков, в том числе их площадь, м²		Максимальный процент застройки в границах земельного участка	Предельное количество этажей или предельная высота зданий, строений, сооружений	Минимальные отступы от границ земельных участков в целях определения мест допустимого размещения зданий, строений, сооружений, за пределами которых запрещено строительство зданий, строений, сооружений
			min	max			
ОСНОВНЫЕ ВИДЫ РАЗРЕШЕННОГО ИСПОЛЬЗОВАНИЯ ЗЕМЕЛЬНЫХ УЧАСТКОВ И ОБЪЕКТОВ КАПИТАЛЬНОГО СТРОИТЕЛЬСТВА							
1	1.2	Выращивание зерновых и иных сельскохозяйственных культур	не подлежат установлению				
2	1.3	Овощеводство	не подлежат установлению				
3	1.4	Выращивание тонизирующих, лекарственных, цветочных культур	не подлежат установлению				
4	1.5	Садоводство	не подлежат установлению				
5	1.12	Пчеловодство	не подлежат установлению				
6	1.13	Рыбоводство	не подлежат установлению				
7	1.16	Ведение личного подсобного хозяйства на полевых участках	не подлежат установлению				
8	1.17	Питомники	не подлежат установлению				
9	1.19	Сенокошение	не подлежат установлению				
10	1.20	Выпас сельскохозяйственных животных	не подлежат установлению				
11	3.1.1	Предоставление коммунальных услуг	не подлежат установлению				
12	11.0	Водные объекты	не подлежат установлению				
13	11.1	Общее пользование водными объектами	не подлежат установлению				
14	12.0	Земельные участки (территории) общего пользования	не подлежат установлению				
15	12.0.1	Улично-дорожная сеть	не подлежат установлению				
16	12.0.2	Благоустройство территории	не подлежат установлению				
17	13.1	Ведение огородничества	300	5000	0%	не подлежат установлению	
УСЛОВНО РАЗРЕШЕННЫЕ ВИДЫ ИСПОЛЬЗОВАНИЯ ЗЕМЕЛЬНЫХ УЧАСТКОВ И ОБЪЕКТОВ КАПИТАЛЬНОГО СТРОИТЕЛЬСТВА							

№ п/п	Код ВРИ	Наименование ВРИ	Предельные (минимальные и (или) максимальные) размеры земельных участков, в том числе их площадь, м²		Максимальный процент застройки в границах земельного участка	Предельное количество этажей или предельная высота зданий, строений, сооружений	Минимальные отступы от границ земельных участков в целях определения мест допустимого размещения зданий, строений, сооружений, за пределами которых запрещено строительство зданий, строений, сооружений
			min	max			
18	1.15	Хранение и переработка сельскохозяйственной продукции	не подлежат установлению				3 метра
19	6.8	Связь	не подлежат установлению				3 метра
20	11.3	Гидротехнические сооружения	не подлежат установлению				

Ограничения использования земельных участков и объектов капитального строительства, устанавливаемые в соответствии с законодательством Российской Федерации, определяются пунктом 22 настоящих Правил.

6. Зона сельскохозяйственного производства – СХ2

№ п/п	Код ВРИ	Наименование ВРИ	Предельные (минимальные и (или) максимальные) размеры земельных участков, в том числе их площадь, м²		Максимальный процент застройки в границах земельного участка	Предельное количество этажей или предельная высота зданий, строений, сооружений	Минимальные отступы от границ земельных участков в целях определения мест допустимого размещения зданий, строений, сооружений, за пределами которых запрещено строительство зданий, строений, сооружений
			min	max			
ОСНОВНЫЕ ВИДЫ РАЗРЕШЕННОГО ИСПОЛЬЗОВАНИЯ ЗЕМЕЛЬНЫХ УЧАСТКОВ И ОБЪЕКТОВ КАПИТАЛЬНОГО СТРОИТЕЛЬСТВА							
1	1.1	Растениеводство	не подлежат установлению				
2	1.12	Пчеловодство	не подлежат установлению				
3	1.13	Рыбоводство	не подлежат установлению				
4	1.15	Хранение и переработка сельскохозяйственной	не подлежат установлению				3 метра

№ п/п	Код ВРИ	Наименование ВРИ	Предельные (минимальные и (или) максимальные) размеры земельных участков, в том числе их площадь, м²		Максимальный процент застройки в границах земельного участка	Предельное количество этажей или предельная высота зданий, строений, сооружений	Минимальные отступы от границ земельных участков в целях определения мест допустимого размещения зданий, строений, сооружений, за пределами которых запрещено строительство зданий, строений, сооружений
			min	max			
		продукции					
5	1.16	Ведение личного подсобного хозяйства на полевых участках	не подлежат установлению				
6	1.17	Питомники	не подлежат установлению				
7	1.18	Обеспечение сельскохозяйственного производства	не подлежат установлению				3 метра
8	3.1.1	Предоставление коммунальных услуг	не подлежат установлению				
9	4.1	Деловое управление	не подлежат установлению		50%	не подлежит установлению	3 метра
10	4.4	Магазины	не подлежит установлению	5000	50%	не подлежит установлению	3 метра
11	4.6	Общественное питание	400	не подлежит установлению	50%	не подлежит установлению	6 метров
12	4.9.1.1	Заправка транспортных средств	не подлежат установлению			1 этаж	3 метра
13	8.3	Обеспечение внутреннего правопорядка	не подлежат установлению				3 метра
14	12.0	Земельные участки (территории) общего пользования	не подлежат установлению				
15	12.0.1	Улично-дорожная сеть	не подлежат установлению				
УСЛОВНО РАЗРЕШЕННЫЕ ВИДЫ ИСПОЛЬЗОВАНИЯ ЗЕМЕЛЬНЫХ УЧАСТКОВ И ОБЪЕКТОВ КАПИТАЛЬНОГО СТРОИТЕЛЬСТВА							
16	1.7	Животноводство	не подлежат установлению				3 метра
17	5.3	Охота и рыбалка	не подлежат установлению				
18	6.4	Пищевая промышленность	не подлежат установлению				3 метра

Ограничения использования земельных участков и объектов капитального строительства, устанавливаемые в соответствии с законодательством Российской Федерации, определяются пунктом 22 настоящих Правил.

7. Зона ритуальных объектов - СН1

№ п/п	Код ВРИ	Наименование ВРИ	Предельные (минимальные и (или) максимальные) размеры земельных участков, в том числе их площадь, м²		Максимальный процент застройки в границах земельного участка	Предельное количество этажей или предельная высота зданий, строений, сооружений	Минимальные отступы от границ земельных участков в целях определения мест допустимого размещения зданий, строений, сооружений, за пределами которых запрещено строительство зданий, строений, сооружений
			min	max			
ОСНОВНЫЕ ВИДЫ РАЗРЕШЕННОГО ИСПОЛЬЗОВАНИЯ ЗЕМЕЛЬНЫХ УЧАСТКОВ И ОБЪЕКТОВ КАПИТАЛЬНОГО СТРОИТЕЛЬСТВА							
1	12.1	Ритуальная деятельность	не подлежит установлению	400000	не подлежат установлению		3 метра
2	9.3	Историко-культурная деятельность	не подлежат установлению				
3	12.0	Земельные участки (территории) общего пользования	не подлежат установлению				
4	12.0.1	Улично-дорожная сеть	не подлежат установлению				
5	3.1.1	Предоставление коммунальных услуг	не подлежат установлению				
УСЛОВНО РАЗРЕШЕННЫЕ ВИДЫ ИСПОЛЬЗОВАНИЯ ЗЕМЕЛЬНЫХ УЧАСТКОВ И ОБЪЕКТОВ КАПИТАЛЬНОГО СТРОИТЕЛЬСТВА							
6	3.7.1	Осуществление религиозных обрядов	не подлежат установлению				3 метра

Ограничения использования земельных участков и объектов капитального строительства, устанавливаемые в соответствии с законодательством Российской Федерации, определяются пунктом 22 настоящих Правил.

22. Ограничения использования земельных участков и объектов капитального строительства, устанавливаемые в соответствии с законодательством Российской Федерации

1. На территории Александровского сельского поселения Россошанского муниципального района Воронежской области располагаются следующие зоны с особыми условиями использования территории:

1) защитная зона объекта культурного наследия;

2) охранная зона объектов электроэнергетики (объектов электросетевого хозяйства и объектов по производству электрической энергии);

3) водоохранная (рыбоохранная) зона;

4) прибрежная защитная полоса;

5) зоны санитарной охраны источников питьевого и хозяйственно-бытового водоснабжения, а также устанавливаемые в случаях, предусмотренных Водным кодексом Российской Федерации, в отношении подземных водных объектов зоны специальной охраны;

6) санитарно-защитная зона.

2. Ограничения для зон с особыми условиями использования территории установлены в соответствии с действующими нормативами.

№ п/п	Вид зоны	Ограничения в использовании земельных участков и объектов капитального строительства	Основания установления ограничений
1	Защитная зона объекта культурного наследия	Запрещается строительство объектов капитального строительства и их реконструкция, связанная с изменением их параметров (высоты, количества этажей, площади), за исключением строительства и реконструкции линейных объектов.	Приказ управления по охране объектов культурного наследия Воронежской области от 28.11.2019 № 71-01-07/326 «Об утверждении графического описания местоположения границ (с перечнем координат характерных точек этих границ) защитных зон объектов культурного наследия, расположенных на территории Воронежской области»
2	Охранная зона объектов электроэнергетики (объектов электросетевого хозяйства и объектов по производству электрической энергии)	1. В охранных зонах объектов электросетевого хозяйства, размещенных на земельных участках, запрещается осуществлять любые действия, которые могут нарушить безопасную работу объектов электросетевого хозяйства, в том числе привести к их повреждению или уничтожению, и (или) повлечь причинение вреда жизни, здоровью граждан и имуществу физических или юридических лиц, а также повлечь нанесение экологического ущерба и возникновение пожаров, в том числе: - набрасывать на провода и опоры воздушных линий электропередачи посторонние предметы, а также подниматься на опоры воздушных линий электропередачи; - размещать любые объекты и предметы (материалы) в пределах созданных в соответствии с требованиями нормативно-технических документов проходов и подъездов для доступа к объектам электросетевого хозяйства, а также проводить любые работы и возводить сооружения, которые могут препятствовать доступу к объектам электросетевого хозяйства, без создания необходимых для такого доступа проходов и подъездов; - находиться в пределах огороженной территории и помещениях распределительных устройств и подстанций, открывать двери и люки распределительных устройств и подстанций, производить переключения и подключения в электрических сетях (указанное требование не распространяется на работников, занятых выполнением разрешённых в установленном порядке работ), разводить огонь в пределах охранных зон вводных и распределительных устройств, подстанций, воздушных линий электропередачи, а также в охранных зонах кабельных линий электропередачи; - размещать свалки; - производить работы ударными механизмами, сбрасывать тяжести массой свыше 5	Постановление Правительства Российской Федерации от 24.02.2009 № 160 «О порядке установления охранных зон объектов электросетевого хозяйства и особых условий использования земельных участков, расположенных в границах таких зон» Постановление Правительства Российской Федерации от 18.11.2013 № 1033 «О порядке установления охранных зон объектов по производству электрической энергии и особых условий использования земельных участков, расположенных в границах таких зон»

		тонн, производить сброс и слив едких и коррозионных веществ и горюче-смазочных материалов (в охранных зонах подземных кабельных линий электропередачи). 2. Для объектов электросетевого хозяйства напряжением свыше 1000 вольт, помимо действий, предусмотренных пунктом 1, запрещается: - складировать или размещать хранилища любых, в том числе горюче-смазочных материалов; - размещать детские и спортивные площадки, стадионы, рынки, торговые точки, полевые станы, загоны для скота, гаражи и стоянки всех видов машин и механизмов, проводить любые мероприятия, связанные с большим скоплением людей, не занятых выполнением разрешённых в установленном порядке работ (в охранных зонах воздушных линий электропередачи); - использовать (запускать) любые летательные аппараты, в том числе воздушных змеев, спортивные модели летательных аппаратов (в охранных зонах воздушных линий электропередачи); - бросать якоря с судов и осуществлять их проход с отданными якорями, цепями, лотами, волокушами и тралами (в охранных зонах подводных кабельных линий электропередачи); - осуществлять проход судов с поднятыми стрелами кранов и других механизмов (в охранных зонах воздушных линий электропередачи). 3. Без письменного решения о согласовании сетевой организации запрещается: - строительство, капитальный ремонт, реконструкция или снос зданий и сооружений; - горные, взрывные, мелиоративные работы, в том числе связанные с временным затоплением земель; - посадка и вырубка деревьев и кустарников; - дноуглубительные, землечерпальные и погрузочно-разгрузочные работы, добыча рыбы, других водных животных и растений придонными орудиями лова, устройство водопоев, колка и заготовка льда (в охранных зонах подводных кабельных линий электропередачи); - проход судов, у которых расстояние по вертикали от верхнего крайнего габарита с грузом или без груза до нижней точки провеса проводов переходов воздушных линий электропередачи через водоёмы менее минимально допустимого расстояния, в том числе с учётом максимального уровня подъёма воды при паводке; - проезд машин и механизмов, имеющих общую высоту с грузом или без груза от поверхности дороги более 4,5 метра (в охранных зонах воздушных линий электропередачи); - земляные работы на глубине более 0,3 метра (на вспахиваемых землях на глубине	

		более 0,45 метра), а также планировка грунта (в охранных зонах подземных кабельных линий электропередачи); - полив сельскохозяйственных культур в случае, если высота струи воды может составить свыше 3 метров (в охранных зонах воздушных линий электропередачи); - полевые сельскохозяйственные работы с применением сельскохозяйственных машин и оборудования высотой более 4 метров (в охранных зонах воздушных линий электропередачи) или полевые сельскохозяйственные работы, связанные с вспашкой земли (в охранных зонах кабельных линий электропередачи). 4. Для объектов электросетевого хозяйства напряжением до 1000 вольт, помимо действий, предусмотренных пунктом 3, без письменного решения о согласовании сетевых организаций запрещается: - размещать детские и спортивные площадки, стадионы, рынки, торговые точки, полевые станы, загоны для скота, гаражи и стоянки всех видов машин и механизмов, садовые, огородные земельные участки и иные объекты недвижимости, расположенные в границах территории ведения гражданами садоводства или огородничества для собственных нужд объекты жилищного строительства, в том числе индивидуального (в охранных зонах воздушных линий электропередачи); - складировать или размещать хранилища любых, в том числе горюче-смазочных материалов; - устраивать причалы для стоянки судов, барж и плавучих кранов, бросать якоря с судов и осуществлять их проход с отданными якорями, цепями, лотами, волокушами и тралами (в охранных зонах подводных кабельных линий электропередачи). 5. В охранных зонах объектов по производству электрической энергии запрещается осуществлять действия, которые могут нарушить безопасную работу объектов, в том числе привести к их повреждению или уничтожению и (или) повлечь причинение вреда жизни, здоровью граждан и имуществу физических или юридических лиц, а также нанесение вреда окружающей среде и возникновение пожаров и чрезвычайных ситуаций, а именно: - убирать, перемещать, засыпать и повреждать предупреждающие знаки; - размещать кладбища, скотомогильники, захоронения отходов производства и потребления, радиоактивных, химических, взрывчатых, токсичных, отравляющих и ядовитых веществ; - производить сброс и слив едких и коррозионных веществ, в том числе растворов кислот, щелочей и солей, а также горюче-смазочных материалов; - разводить огонь и размещать какие-либо открытые или закрытые источники огня; - проводить работы, размещать объекты и предметы, возводить сооружения, которые	

		могут препятствовать доступу к объектам, без создания необходимых для такого доступа проходов и подъездов; - производить работы ударными механизмами, сбрасывать тяжести массой свыше 5 тонн; - складировать любые материалы, в том числе взрывоопасные, пожароопасные и горюче-смазочные. 6. Без письменного согласования владельцев объектов по производству электрической энергии запрещается: - размещать детские и спортивные площадки, стадионы, рынки, торговые точки, полевые станы, загоны для скота, гаражи и стоянки всех видов машин и механизмов; - проводить любые мероприятия, связанные с пребыванием людей, не занятых выполнением работ, разрешенных в установленном порядке; - осуществлять горные, взрывные, мелиоративные работы, в том числе связанные с временным затоплением земель.	
3	Водоохранная зона	В границах водоохраной зоны запрещается: - использование сточных вод в целях регулирования плодородия почв; - размещение кладбищ, скотомогильников, объектов размещения отходов производства и потребления, химических, взрывчатых, токсичных, отравляющих и ядовитых веществ, пунктов захоронения радиоактивных отходов; - осуществление авиационных мер по борьбе с вредными организмами; - движение и стоянка транспортных средств (кроме специальных транспортных средств), за исключением их движения по дорогам и стоянки на дорогах и в специально оборудованных местах, имеющих твердое покрытие; - строительство и реконструкция автозаправочных станций, складов горюче-смазочных материалов (за исключением случаев, если автозаправочные станции, склады горюче-смазочных материалов размещены на территориях портов, инфраструктуры внутренних водных путей, в том числе баз (сооружений) для стоянки маломерных судов, объектов органов федеральной службы безопасности), станций технического обслуживания, используемых для технического осмотра и ремонта транспортных средств, осуществление мойки транспортных средств; - размещение специализированных хранилищ пестицидов и агрохимикатов, применение пестицидов и агрохимикатов; - сброс сточных, в том числе дренажных, вод; - разведка и добыча общераспространенных полезных ископаемых (за исключением случаев, если разведка и добыча общераспространенных полезных ископаемых осуществляются пользователями недр, осуществляющими разведку и добычу иных видов полезных ископаемых, в границах предоставленных им в соответствии с	Водный кодекс Российской Федерации

		законодательством Российской Федерации о недрах горных отводов и (или) геологических отводов на основании утвержденного технического проекта в соответствии со ст. 19.1 Закона Российской Федерации от 21 февраля 1992 года № 2395-1 «О недрах»).	
4	Прибрежная защитная полоса	В границах прибрежных защитных полос запрещается: - использование сточных вод в целях регулирования плодородия почв; - размещение кладбищ, скотомогильников, объектов размещения отходов производства и потребления, химических, взрывчатых, токсичных, отравляющих и ядовитых веществ, пунктов захоронения радиоактивных отходов; - осуществление авиационных мер по борьбе с вредными организмами; - движение и стоянка транспортных средств (кроме специальных транспортных средств), за исключением их движения по дорогам и стоянки на дорогах и в специально оборудованных местах, имеющих твердое покрытие; - строительство и реконструкция автозаправочных станций, складов горюче-смазочных материалов (за исключением случаев, если автозаправочные станции, склады горюче-смазочных материалов размещены на территориях портов, инфраструктуры внутренних водных путей, в том числе баз (сооружений) для стоянки маломерных судов, объектов органов федеральной службы безопасности), станций технического обслуживания, используемых для технического осмотра и ремонта транспортных средств, осуществление мойки транспортных средств; - размещение специализированных хранилищ пестицидов и агрохимикатов, применение пестицидов и агрохимикатов; - сброс сточных, в том числе дренажных, вод; - разведка и добыча общераспространенных полезных ископаемых (за исключением случаев, если разведка и добыча общераспространенных полезных ископаемых осуществляются пользователями недр, осуществляющими разведку и добычу иных видов полезных ископаемых, в границах предоставленных им в соответствии с законодательством Российской Федерации о недрах горных отводов и (или) геологических отводов на основании утвержденного технического проекта в соответствии со ст. 19.1 Закона Российской Федерации от 21 февраля 1992 года № 2395-1 «О недрах»); - распашка земель; - размещение отвалов размываемых грунтов; - выпас сельскохозяйственных животных и организация для них летних лагерей, ванн.	Водный кодекс Российской Федерации
5	Зоны санитарной охраны источников	В зоне санитарной охраны источников питьевого и хозяйственно-бытового водоснабжения запрещается сброс сточных, в том числе дренажных, вод.	Водный кодекс Российской Федерации

	питьевого и хозяйственно-бытового водоснабжения, а также устанавливаемые в случаях, предусмотренных Водным кодексом Российской Федерации, в отношении подземных водных объектов зоны специальной охраны	На территории зоны санитарной охраны подземных источников водоснабжения: 1. В первом поясе не допускается: - посадка высокоствольных деревьев; - все виды строительства, не имеющие непосредственного отношения к эксплуатации, реконструкции и расширению водопроводных сооружений, в том числе прокладка трубопроводов различного назначения; - размещение жилых и хозяйственно-бытовых зданий; - проживание людей; - применение ядохимикатов и удобрений. 2. Во втором поясе запрещено: - закачка отработанных вод в подземные горизонты, подземное складирование твёрдых отходов и разработка недр земли; - размещение кладбищ, скотомогильников, полей ассенизации, полей фильтрации, навозохранилищ, силосных траншей, животноводческих и птицеводческих предприятий и других объектов, обусловливающих опасность микробного загрязнения подземных вод; - применение удобрений и ядохимикатов; - рубка леса главного пользования и реконструкции; - размещение складов горюче-смазочных материалов, ядохимикатов и минеральных удобрений, накопителей промстоков, шламохранилищ и других объектов, обусловливающих опасность химического загрязнения подземных вод. Бурение новых скважин и новое строительство, связанное с нарушением почвенного покрова, производится при обязательном согласовании с центром государственного санитарно- эпидемиологического надзора. 3. В третьем поясе запрещено: - закачка отработанных вод в подземные горизонты, подземное складирование твёрдых отходов и разработка недр земли; - размещение складов горюче-смазочных материалов, ядохимикатов и минеральных удобрений, накопителей промстоков, шламохранилищ и других объектов, обусловливающих опасность химического загрязнения подземных вод. Размещение таких объектов допускается в пределах третьего пояса зоны санитарной охраны только при использовании защищённых подземных вод, при условии выполнения специальных мероприятий по защите водоносного горизонта от загрязнения при наличии санитарно-эпидемиологического заключения центра государственного санитарно-эпидемиологического надзора, выданного с учётом заключения органов геологического контроля.	СанПиН 2.1.4.1110-02 «Зоны санитарной охраны источников водоснабжения и водопроводов питьевого назначения»

		Бурение новых скважин и новое строительство, связанное с нарушением почвенного покрова, производится при обязательном согласовании с центром государственного санитарно- эпидемиологического надзора. На территории зоны санитарной охраны поверхностных источников водоснабжения: 1. В первом поясе не допускается: - посадка высокоствольных деревьев; - все виды строительства, не имеющие непосредственного отношения к эксплуатации, реконструкции и расширению водопроводных сооружений, в том числе прокладка трубопроводов различного назначения; - размещение жилых и хозяйственно-бытовых зданий; - проживание людей; - применение ядохимикатов и удобрений; - спуск любых сточных вод, в том числе сточных вод водного транспорта; - купание, стирка белья, водопой скота и другие виды водопользования, оказывающие влияние на качество воды. 2. Во втором поясе не допускается: - рубка леса главного пользования и реконструкции, а также закрепление за лесозаготовительными предприятиями древесины на корню и лесосечного фонда долгосрочного пользования (допускается только рубки ухода и санитарные рубки леса); - расположение стойбищ и выпас скота, а также всякое другое использование водоема и земельных участков, лесных угодий в пределах прибрежной полосы шириной не менее 500 м, которое может привести к ухудшению качества или уменьшению количества воды источника водоснабжения; - отведение сточных вод в зоне водосбора источника водоснабжения, включая его притоки, не отвечающих гигиеническим требованиям к охране поверхностных вод; - размещение кладбищ, скотомогильников, полей ассенизации, полей фильтрации, навозохранилищ, силосных траншей, животноводческих и птицеводческих предприятий и других объектов, обусловливающих опасность микробного загрязнения подземных вод; - применение удобрений и ядохимикатов; - рубка леса главного пользования и реконструкции; - сброс промышленных, сельскохозяйственных, городских и ливневых сточных вод, содержание в которых химических веществ и микроорганизмов превышает установленные санитарными правилами гигиенические нормативы качества воды (с учетом Определения Верховного Суда РФ от 25.09.2014 № АПЛ14-393);	

		- размещение складов горюче-смазочных материалов, ядохимикатов и минеральных удобрений, накопителей промстоков, шламохранилищ и других объектов, обусловливающих опасность химического загрязнения подземных вод. Регулирование отведения территории для нового строительства жилых, промышленных и сельскохозяйственных объектов, а также согласование изменений технологий действующих предприятий, связанных с повышением степени опасности загрязнения сточными водами источника водоснабжения производится при согласовании с центром государственного санитарно-эпидемиологического надзора. Все работы, в том числе добыча песка, гравия, донноуглубительные, в пределах акватории зоны санитарной охраны допускаются по согласованию с центром государственного санитарно - эпидемиологического надзора лишь при обосновании гидрологическими расчетами отсутствия ухудшения качества воды в створе водозабора. Использование химических методов борьбы с эвтрофикацией водоемов допускается при условии применения препаратов, имеющих положительное санитарно - эпидемиологическое заключение государственной санитарно - эпидемиологической службы Российской Федерации. Использование источников водоснабжения в пределах второго пояса зоны санитарной охраны для купания, туризма, водного спорта и рыбной ловли допускается в установленных местах при условии соблюдения гигиенических требований к охране поверхностных вод, а также гигиенических требований к зонам рекреации водных объектов. 3. В третьем поясе не допускается отведение сточных вод в зоне водосбора источника водоснабжения, включая его притоки, не отвечающих гигиеническим требованиям к охране поверхностных вод. Регулирование отведения территории для нового строительства жилых, промышленных и сельскохозяйственных объектов, а также согласование изменений технологий действующих предприятий, связанных с повышением степени опасности загрязнения сточными водами источника водоснабжения производится при согласовании с центром государственного санитарно-эпидемиологического надзора. Все работы, в том числе добыча песка, гравия, донноуглубительные, в пределах акватории зоны санитарной охраны допускаются по согласованию с центром государственного санитарно - эпидемиологического надзора лишь при обосновании гидрологическими расчетами отсутствия ухудшения качества воды в створе водозабора. Использование химических методов борьбы с эвтрофикацией водоемов допускается	

		при условии применения препаратов, имеющих положительное санитарно - эпидемиологическое заключение государственной санитарно - эпидемиологической службы Российской Федерации.	
6	Санитарно-защитная зона	В границах санитарно-защитной зоны не допускается использования земельных участков в целях: - размещения жилой застройки, объектов образовательного и медицинского назначения, спортивных сооружений открытого типа, организаций отдыха детей и их оздоровления, зон рекреационного назначения и для ведения садоводства; - размещения объектов для производства и хранения лекарственных средств, объектов пищевых отраслей промышленности, оптовых складов продовольственного сырья и пищевой продукции, комплексов водопроводных сооружений для подготовки и хранения питьевой воды, использования земельных участков в целях производства, хранения и переработки сельскохозяйственной продукции, предназначенной для дальнейшего использования в качестве пищевой продукции, если химическое, физическое и (или) биологическое воздействие объекта, в отношении которого установлена санитарно-защитная зона, приведет к нарушению качества и безопасности таких средств, сырья, воды и продукции в соответствии с установленными требованиями.	Постановление Правительства Российской Федерации от 03.03.2018 № 222 «Об утверждении Правил установления санитарно-защитных зон и использования земельных участков, расположенных в границах санитарно-защитных зон»

Приложение №1
к правилам землепользования и застройки
Александровского сельского поселения
Россошанского муниципального района
Воронежской области

СВЕДЕНИЯ О ГРАНИЦАХ ТЕРРИТОРИАЛЬНЫХ ЗОН, СОДЕРЖАЩИЕ ГРАФИЧЕСКОЕ ОПИСАНИЕ МЕСТОПОЛОЖЕНИЯ ГРАНИЦ ТЕРРИТОРИАЛЬНЫХ ЗОН, ПЕРЕЧЕНЬ КООРДИНАТ ХАРАКТЕРНЫХ ТОЧЕК ГРАНИЦ ТЕРРИТОРИАЛЬНЫХ ЗОН СЕЛА АЛЕКСАНДРОВКА

ОПИСАНИЕ МЕСТОПОЛОЖЕНИЯ ГРАНИЦ

Зона застройки индивидуальными жилыми домами – Ж1

(наименование объекта, местоположение границ которого описано
(далее - объект)

Раздел 1

Сведения об объекте		
№ п/п	Характеристики объекта	Описание характеристик
1	2	3
1	Местоположение объекта	Воронежская область, Россошанский муниципальный район, Александровское сельское поселение, село Александровка
2	Площадь объекта ± величина погрешности определения площади (Р ± Дельта Р)	3598696+/-6640 м²
3	Иные характеристики объекта	-

Раздел 2

Сведения о местоположении границ объекта					
1. Система координат: МСК - 36, зона 1					
2. Сведения о характерных точках границ объекта					
Обозначение характерных точек границ	Координаты, м		Метод определения координат характерной точки	Средняя квадратическая погрешность положения характерной точки (Mt), м	Описание обозначения точки на местности (при наличии)
	X	Y			
1	2	3	4	5	6
1	328969.74	1312314.81	Картометрический	1.00	-
2	328968.32	1312441.83	Картометрический	1.00	-
3	328935.58	1312728.24	Картометрический	1.00	-
4	328927.96	1312818.86	Картометрический	1.00	-
5	328906.80	1312942.65	Картометрический	1.00	-
6	328902.10	1313000.27	Картометрический	1.00	-
7	328741.66	1313380.25	Картометрический	1.00	-
8	328682.10	1313492.37	Картометрический	1.00	-
9	328614.02	1313582.46	Картометрический	1.00	-
10	328727.07	1313603.97	Картометрический	1.00	-
11	328697.33	1313762.32	Картометрический	1.00	-
12	328579.34	1313737.51	Картометрический	1.00	-
13	328530.19	1313877.91	Картометрический	1.00	-
14	328475.04	1313982.18	Картометрический	1.00	-
15	328389.47	1314117.37	Картометрический	1.00	-
16	328605.07	1314244.24	Картометрический	1.00	-
17	328655.87	1314285.75	Картометрический	1.00	-
18	328673.12	1314294.99	Картометрический	1.00	-
19	328658.13	1314328.12	Картометрический	1.00	-
20	328634.85	1314386.70	Картометрический	1.00	-
21	328559.96	1314561.64	Картометрический	1.00	-
22	328479.80	1314593.87	Картометрический	1.00	-
23	328313.23	1314854.96	Картометрический	1.00	-
24	328216.39	1314996.35	Картометрический	1.00	-
25	327992.49	1314872.78	Картометрический	1.00	-
26	327907.27	1315046.70	Картометрический	1.00	-
27	327774.02	1315355.82	Картометрический	1.00	-
28	327714.36	1315490.63	Картометрический	1.00	-
29	327685.31	1315557.25	Картометрический	1.00	-
30	327658.39	1315609.36	Картометрический	1.00	-
31	327621.01	1315663.01	Картометрический	1.00	-
32	327582.66	1315706.00	Картометрический	1.00	-
33	327646.01	1315776.93	Картометрический	1.00	-
34	327712.81	1315906.27	Картометрический	1.00	-
35	327672.14	1315972.12	Картометрический	1.00	-
36	327714.75	1316010.86	Картометрический	1.00	-
37	327962.70	1316648.00	Картометрический	1.00	-

1	2	3	4	5	6
38	327744.32	1316682.88	Картометрический	1.00	-
39	327713.92	1316683.65	Картометрический	1.00	-
40	327683.69	1316677.43	Картометрический	1.00	-
41	327636.02	1316656.14	Картометрический	1.00	-
42	327612.18	1316635.29	Картометрический	1.00	-
43	327555.25	1316611.39	Картометрический	1.00	-
44	327376.89	1316463.59	Картометрический	1.00	-
45	327343.81	1316431.75	Картометрический	1.00	-
46	327317.49	1316423.31	Картометрический	1.00	-
47	327291.13	1316422.23	Картометрический	1.00	-
48	327274.33	1316381.41	Аналитический	0.10	-
49	327248.37	1316314.81	Аналитический	0.10	-
50	327220.82	1316243.36	Аналитический	0.10	-
51	327205.14	1316202.67	Аналитический	0.10	-
52	327175.87	1316133.68	Аналитический	0.10	-
53	327146.60	1316064.69	Аналитический	0.10	-
54	327143.52	1316053.81	Аналитический	0.10	-
55	327138.77	1316043.78	Аналитический	0.10	-
56	327126.38	1316019.55	Аналитический	0.10	-
57	327113.13	1315990.58	Аналитический	0.10	-
58	327104.87	1315973.01	Аналитический	0.10	-
59	327101.65	1315956.70	Аналитический	0.10	-
60	327110.13	1315947.38	Аналитический	0.10	-
61	327098.18	1315937.53	Аналитический	0.10	-
62	327084.89	1315928.76	Аналитический	0.10	-
63	327069.74	1315938.31	Аналитический	0.10	-
64	327074.47	1315953.48	Аналитический	0.10	-
65	327072.08	1315959.00	Аналитический	0.10	-
66	327053.60	1315981.89	Аналитический	0.10	-
67	327021.54	1316018.64	Аналитический	0.10	-
68	326992.56	1316047.88	Аналитический	0.10	-
69	326951.65	1316091.05	Аналитический	0.10	-
70	326935.26	1316071.43	Картометрический	1.00	-
71	326931.56	1316067.66	Картометрический	1.00	-
72	326921.57	1316057.34	Картометрический	1.00	-
73	326916.24	1316051.84	Картометрический	1.00	-
74	326874.75	1316009.12	Картометрический	1.00	-
75	326861.02	1315995.12	Картометрический	1.00	-
76	326881.53	1315959.92	Картометрический	1.00	-
77	326895.86	1315902.01	Картометрический	1.00	-
78	326929.95	1315858.63	Картометрический	1.00	-
79	327019.43	1315768.76	Картометрический	1.00	-
80	327120.40	1315807.99	Картометрический	1.00	-
81	327151.91	1315755.20	Картометрический	1.00	-
82	327209.63	1315798.58	Картометрический	1.00	-
83	327241.00	1315713.75	Картометрический	1.00	-
84	327294.46	1315726.53	Картометрический	1.00	-
85	327395.17	1315680.44	Картометрический	1.00	-
86	327416.48	1315602.19	Картометрический	1.00	-
87	327508.12	1315445.43	Картометрический	1.00	-
88	327582.98	1315377.07	Картометрический	1.00	-

1	2	3	4	5	6
89	327602.80	1315339.94	Картометрический	1.00	-
90	327670.98	1315050.58	Картометрический	1.00	-
91	327720.95	1314801.50	Картометрический	1.00	-
92	327714.55	1314775.51	Картометрический	1.00	-
93	327823.00	1314553.76	Картометрический	1.00	-
94	327918.81	1314365.02	Картометрический	1.00	-
95	327964.32	1314287.57	Картометрический	1.00	-
96	328033.10	1314157.96	Картометрический	1.00	-
97	328099.71	1314036.34	Картометрический	1.00	-
98	328119.55	1314038.78	Картометрический	1.00	-
99	328180.37	1314071.31	Картометрический	1.00	-
100	328240.91	1313917.25	Картометрический	1.00	-
101	328331.05	1313942.71	Картометрический	1.00	-
102	328353.91	1313894.29	Картометрический	1.00	-
103	328361.65	1313845.48	Картометрический	1.00	-
104	328413.95	1313785.44	Картометрический	1.00	-
105	328468.18	1313723.46	Картометрический	1.00	-
106	328483.67	1313678.91	Картометрический	1.00	-
107	328445.91	1313524.93	Картометрический	1.00	-
108	328456.92	1313401.27	Картометрический	1.00	-
109	328490.80	1313355.26	Картометрический	1.00	-
110	328509.91	1313287.64	Картометрический	1.00	-
111	328518.89	1313245.18	Картометрический	1.00	-
112	328543.29	1313211.56	Картометрический	1.00	-
113	328558.81	1313194.46	Картометрический	1.00	-
114	328605.65	1313177.31	Картометрический	1.00	-
115	328626.46	1313159.13	Картометрический	1.00	-
116	328640.11	1313137.59	Картометрический	1.00	-
117	328639.35	1313105.73	Картометрический	1.00	-
118	328631.93	1313066.86	Картометрический	1.00	-
119	328687.68	1313075.35	Картометрический	1.00	-
120	328745.15	1312898.37	Картометрический	1.00	-
121	328756.38	1312735.29	Картометрический	1.00	-
122	328730.23	1312684.95	Картометрический	1.00	-
123	328734.05	1312654.91	Картометрический	1.00	-
124	328766.45	1312649.29	Картометрический	1.00	-
125	328748.25	1312516.04	Картометрический	1.00	-
126	328803.25	1312379.30	Картометрический	1.00	-
127	328822.23	1312381.62	Картометрический	1.00	-
128	328869.49	1312265.80	Картометрический	1.00	-
1	328969.74	1312314.81	Картометрический	1.00	-
129	328040.17	1313825.25	Картометрический	1.00	-
130	328155.97	1313915.79	Картометрический	1.00	-
131	328094.44	1314033.48	Картометрический	1.00	-
132	328061.29	1314093.91	Картометрический	1.00	-
133	328045.56	1314086.81	Картометрический	1.00	-
134	327946.59	1314115.47	Картометрический	1.00	-
135	327871.64	1314101.53	Картометрический	1.00	-
136	327837.36	1314028.01	Картометрический	1.00	-

1	2	3	4	5	6
137	327957.42	1313967.95	Картометрический	1.00	-
138	327963.57	1313922.70	Картометрический	1.00	-
129	328040.17	1313825.25	Картометрический	1.00	-
139	327344.49	1314801.12	Картометрический	1.00	-
140	327365.35	1314894.47	Картометрический	1.00	-
141	327356.44	1314993.25	Картометрический	1.00	-
142	327414.15	1315031.21	Картометрический	1.00	-
143	327361.09	1315121.47	Картометрический	1.00	-
144	327487.48	1315234.28	Картометрический	1.00	-
145	327470.42	1315271.43	Картометрический	1.00	-
146	327437.83	1315317.82	Картометрический	1.00	-
147	327420.39	1315334.13	Картометрический	1.00	-
148	327362.89	1315375.04	Картометрический	1.00	-
149	327197.85	1315481.57	Картометрический	1.00	-
150	327046.87	1315585.13	Картометрический	1.00	-
151	327002.28	1315611.56	Картометрический	1.00	-
152	326980.76	1315626.72	Картометрический	1.00	-
153	326945.10	1315654.09	Картометрический	1.00	-
154	326948.88	1315667.71	Картометрический	1.00	-
155	326926.28	1315680.07	Картометрический	1.00	-
156	326906.22	1315689.16	Картометрический	1.00	-
157	326886.56	1315692.31	Картометрический	1.00	-
158	326859.51	1315711.39	Картометрический	1.00	-
159	326790.91	1315772.25	Картометрический	1.00	-
160	326691.06	1315848.10	Картометрический	1.00	-
161	326436.77	1316042.27	Картометрический	1.00	-
162	326434.67	1316035.28	Аналитический	0.10	-
163	326434.19	1316029.44	Аналитический	0.10	-
164	326429.20	1316018.64	Аналитический	0.10	-
165	326412.65	1315982.35	Аналитический	0.10	-
166	326391.34	1315935.65	Аналитический	0.10	-
167	326375.89	1315899.61	Аналитический	0.10	-
168	326354.30	1315853.08	Аналитический	0.10	-
169	326348.06	1315837.16	Аналитический	0.10	-
170	326342.89	1315828.93	Аналитический	0.10	-
171	326343.81	1315827.92	Аналитический	0.10	-
172	326336.04	1315812.63	Аналитический	0.10	-
173	326332.73	1315793.20	Аналитический	0.10	-
174	326333.37	1315781.63	Аналитический	0.10	-
175	326342.69	1315772.86	Аналитический	0.10	-
176	326330.43	1315753.54	Аналитический	0.10	-
177	326354.32	1315747.84	Картометрический	1.00	-
178	326629.74	1315579.33	Картометрический	1.00	-
179	326759.89	1315504.77	Картометрический	1.00	-
180	326776.74	1315484.24	Картометрический	1.00	-
181	326774.61	1315470.68	Картометрический	1.00	-
182	326721.54	1315393.20	Картометрический	1.00	-
183	326717.18	1315380.82	Картометрический	1.00	-
184	326708.39	1315362.85	Картометрический	1.00	-
185	326704.49	1315352.18	Картометрический	1.00	-

1	2	3	4	5	6
186	326699.30	1315339.39	Картометрический	1.00	-
187	326698.64	1315308.53	Картометрический	1.00	-
188	326717.35	1315204.85	Картометрический	1.00	-
189	326760.28	1315124.63	Картометрический	1.00	-
190	326820.95	1315071.17	Картометрический	1.00	-
191	326839.85	1315072.00	Картометрический	1.00	-
192	326858.72	1315070.17	Картометрический	1.00	-
193	326902.15	1315063.23	Картометрический	1.00	-
194	326934.73	1315135.81	Картометрический	1.00	-
195	327036.38	1315339.17	Картометрический	1.00	-
196	327167.79	1315176.86	Картометрический	1.00	-
197	327120.72	1315144.71	Картометрический	1.00	-
198	327152.35	1315061.57	Картометрический	1.00	-
199	327178.55	1315028.69	Картометрический	1.00	-
200	327215.50	1314970.60	Картометрический	1.00	-
201	327244.54	1314920.86	Картометрический	1.00	-
202	327264.23	1314902.78	Картометрический	1.00	-
139	327344.49	1314801.12	Картометрический	1.00	-
203	326860.91	1315079.10	Аналитический	0.50	-
204	326861.15	1315079.10	Аналитический	0.50	-
205	326861.15	1315079.34	Аналитический	0.50	-
206	326860.91	1315079.34	Аналитический	0.50	-
203	326860.91	1315079.10	Аналитический	0.50	-
207	326286.41	1315792.97	Аналитический	0.10	-
208	326297.86	1315792.45	Аналитический	0.10	-
209	326309.55	1315792.95	Аналитический	0.10	-
210	326314.99	1315804.78	Аналитический	0.10	-
211	326328.94	1315836.97	Аналитический	0.10	-
212	326343.41	1315866.97	Аналитический	0.10	-
213	326358.70	1315907.15	Аналитический	0.10	-
214	326374.51	1315945.87	Аналитический	0.10	-
215	326390.79	1315988.54	Аналитический	0.10	-
216	326400.74	1316014.61	Аналитический	0.10	-
217	326403.53	1316025.90	Аналитический	0.10	-
218	326405.38	1316034.83	Аналитический	0.10	-
219	326410.04	1316041.05	Аналитический	0.10	-
220	326414.01	1316043.65	Аналитический	0.10	-
221	326417.28	1316055.60	Картометрический	1.00	-
222	326367.97	1316088.80	Картометрический	1.00	-
223	326339.06	1316101.70	Картометрический	1.00	-
224	326335.61	1316105.04	Картометрический	1.00	-
225	326333.53	1316102.34	Картометрический	1.00	-
226	326316.89	1316069.80	Картометрический	1.00	-
227	326271.15	1316093.52	Аналитический	0.30	-
228	326226.72	1316017.57	Аналитический	0.30	-
229	326151.76	1316065.05	Картометрический	1.00	-
230	326121.32	1315969.22	Картометрический	1.00	-
231	326082.43	1315899.43	Картометрический	1.00	-
232	326189.96	1315829.77	Картометрический	1.00	-

1	2	3	4	5	6
233	326253.44	1315800.53	Картометрический	1.00	-
207	326286.41	1315792.97	Аналитический	0.10	-
234	326820.93	1316118.41	Картометрический	1.00	-
235	326838.15	1316135.11	Картометрический	1.00	-
236	326864.79	1316160.75	Картометрический	1.00	-
237	326868.24	1316164.09	Картометрический	1.00	-
238	326874.28	1316169.95	Картометрический	1.00	-
239	326864.76	1316179.56	Аналитический	0.10	-
240	326809.08	1316231.85	Аналитический	0.10	-
241	326788.26	1316252.05	Аналитический	0.10	-
242	326730.41	1316309.42	Аналитический	0.10	-
243	326693.53	1316344.21	Аналитический	0.10	-
244	326668.20	1316368.86	Аналитический	0.10	-
245	326635.24	1316395.19	Аналитический	0.10	-
246	326604.86	1316409.35	Аналитический	0.10	-
247	326585.55	1316416.99	Аналитический	0.10	-
248	326568.55	1316414.90	Аналитический	0.10	-
249	326566.01	1316413.21	Аналитический	0.10	-
250	326550.99	1316389.33	Аналитический	0.10	-
251	326527.67	1316350.06	Аналитический	0.10	-
252	326523.15	1316336.16	Аналитический	0.10	-
253	326503.91	1316283.24	Аналитический	0.10	-
254	326492.91	1316244.92	Аналитический	0.10	-
255	326501.41	1316232.26	Картометрический	1.00	-
256	326575.04	1316206.46	Картометрический	1.00	-
257	326597.92	1316181.70	Картометрический	1.00	-
258	326642.52	1316183.63	Картометрический	1.00	-
259	326720.77	1316126.30	Картометрический	1.00	-
260	326781.39	1316073.23	Картометрический	1.00	-
234	326820.93	1316118.41	Картометрический	1.00	-
261	327001.33	1316653.09	Картометрический	1.00	-
262	326957.79	1316673.98	Картометрический	1.00	-
263	326886.57	1316701.51	Картометрический	1.00	-
264	326841.51	1316682.55	Аналитический	0.50	-
265	326841.27	1316682.55	Аналитический	0.50	-
266	326799.21	1316695.03	Аналитический	0.50	-
267	326798.97	1316695.03	Аналитический	0.50	-
268	326674.51	1316723.25	Картометрический	1.00	-
269	326616.93	1316706.37	Картометрический	1.00	-
270	326612.74	1316700.49	Аналитический	2.50	-
271	326608.49	1316695.34	Картометрический	1.00	-
272	326554.83	1316701.62	Картометрический	1.00	-
273	326512.17	1316706.69	Картометрический	1.00	-
274	326329.72	1316785.02	Картометрический	1.00	-
275	326174.27	1316850.11	Картометрический	1.00	-
276	326132.40	1316852.40	Картометрический	1.00	-
277	326097.20	1316862.00	Картометрический	1.00	-
278	326058.76	1316725.94	Картометрический	1.00	-

1	2	3	4	5	6
279	326047.50	1316693.58	Аналитический	0.10	-
280	326203.58	1316626.96	Аналитический	0.10	-
281	326292.59	1316590.99	Аналитический	0.10	-
282	326296.47	1316588.94	Аналитический	0.10	-
283	326337.85	1316568.93	Аналитический	0.10	-
284	326379.70	1316550.58	Аналитический	0.10	-
285	326424.27	1316529.90	Аналитический	0.10	-
286	326458.64	1316511.44	Аналитический	0.10	-
287	326502.05	1316489.08	Аналитический	0.10	-
288	326545.46	1316466.72	Аналитический	0.10	-
289	326593.35	1316452.06	Аналитический	0.10	-
290	326600.81	1316447.64	Аналитический	0.10	-
291	326621.22	1316432.81	Аналитический	0.10	-
292	326652.14	1316412.04	Аналитический	0.10	-
293	326683.59	1316385.33	Аналитический	0.10	-
294	326694.66	1316386.92	Аналитический	0.10	-
295	326735.29	1316441.21	Картометрический	1.00	-
296	326788.99	1316526.74	Картометрический	1.00	-
297	326813.02	1316515.18	Картометрический	1.00	-
298	326835.01	1316500.30	Картометрический	1.00	-
299	326840.15	1316500.68	Картометрический	1.00	-
300	326859.25	1316499.14	Картометрический	1.00	-
301	326888.30	1316507.08	Картометрический	1.00	-
302	326935.82	1316543.70	Картометрический	1.00	-
303	326959.14	1316573.06	Картометрический	1.00	-
304	326991.71	1316638.44	Картометрический	1.00	-
261	327001.33	1316653.09	Картометрический	1.00	-
305	326468.27	1316250.07	Аналитический	0.10	-
306	326483.77	1316295.05	Аналитический	0.10	-
307	326505.19	1316344.95	Аналитический	0.10	-
308	326532.60	1316404.97	Аналитический	0.10	-
309	326545.55	1316428.25	Аналитический	0.10	-
310	326540.34	1316443.27	Аналитический	0.10	-
311	326496.46	1316468.42	Аналитический	0.10	-
312	326451.00	1316494.47	Аналитический	0.10	-
313	326411.65	1316513.31	Аналитический	0.10	-
314	326397.09	1316520.47	Аналитический	0.10	-
315	326383.88	1316515.39	Аналитический	0.10	-
316	326372.34	1316521.12	Аналитический	0.10	-
317	326368.77	1316532.80	Аналитический	0.10	-
318	326327.32	1316548.53	Аналитический	0.10	-
319	326283.74	1316569.40	Аналитический	0.10	-
320	326251.77	1316581.21	Аналитический	0.10	-
321	326182.57	1316610.61	Аналитический	0.10	-
322	326044.16	1316669.42	Аналитический	0.10	-
323	325974.95	1316698.82	Аналитический	0.10	-
324	325962.73	1316695.72	Аналитический	0.10	-
325	325952.53	1316700.83	Аналитический	0.10	-
326	325954.48	1316706.95	Аналитический	0.10	-
327	325912.73	1316728.59	Аналитический	0.10	-

1	2	3	4	5	6
328	325836.24	1316765.25	Аналитический	0.10	-
329	325751.92	1316806.62	Аналитический	0.10	-
330	325679.82	1316841.46	Аналитический	0.10	-
331	325648.29	1316855.99	Аналитический	0.10	-
332	325610.40	1316876.14	Аналитический	0.10	-
333	325589.97	1316888.51	Аналитический	0.10	-
334	325563.12	1316904.27	Аналитический	0.10	-
335	325543.90	1316917.47	Аналитический	0.10	-
336	325548.72	1316933.72	Аналитический	0.10	-
337	325541.96	1316993.86	Аналитический	0.10	-
338	325540.46	1317017.27	Аналитический	0.10	-
339	325542.61	1317038.08	Аналитический	0.10	-
340	325553.64	1317072.53	Аналитический	0.10	-
341	325564.99	1317093.48	Аналитический	0.10	-
342	325605.40	1317153.53	Аналитический	0.10	-
343	325626.97	1317186.51	Аналитический	0.10	-
344	325647.83	1317218.39	Аналитический	0.10	-
345	325662.86	1317251.08	Аналитический	0.10	-
346	325670.46	1317284.34	Аналитический	0.10	-
347	325673.64	1317307.86	Аналитический	0.10	-
348	325673.16	1317355.06	Аналитический	0.10	-
349	325665.68	1317419.55	Аналитический	0.10	-
350	325659.45	1317448.45	Аналитический	0.10	-
351	325642.98	1317477.24	Аналитический	0.10	-
352	325639.65	1317489.29	Аналитический	0.10	-
353	325638.45	1317493.14	Аналитический	0.10	-
354	325627.85	1317503.72	Аналитический	0.10	-
355	325621.31	1317511.21	Аналитический	0.10	-
356	325576.66	1317541.40	Аналитический	0.10	-
357	325526.60	1317585.12	Аналитический	0.10	-
358	325427.74	1317563.43	Картометрический	1.00	-
359	325308.43	1317478.21	Картометрический	1.00	-
360	325217.01	1317385.24	Картометрический	1.00	-
361	325099.25	1317463.87	Картометрический	1.00	-
362	325180.85	1317602.61	Картометрический	1.00	-
363	325222.55	1317631.56	Картометрический	1.00	-
364	325249.55	1317689.71	Картометрический	1.00	-
365	325279.03	1317760.87	Аналитический	0.10	-
366	325265.69	1317772.31	Аналитический	0.10	-
367	325259.85	1317791.13	Аналитический	0.10	-
368	325247.00	1317779.03	Картометрический	1.00	-
369	325154.86	1317842.90	Картометрический	1.00	-
370	325077.96	1317908.27	Картометрический	1.00	-
371	325002.85	1317861.72	Картометрический	1.00	-
372	324944.55	1317808.17	Картометрический	1.00	-
373	324863.69	1317715.91	Картометрический	1.00	-
374	324796.64	1317642.12	Картометрический	1.00	-
375	324548.36	1317319.61	Картометрический	1.00	-
376	324549.15	1317284.73	Картометрический	1.00	-
377	324579.94	1317280.23	Картометрический	1.00	-
378	324605.73	1317260.81	Картометрический	1.00	-

1	2	3	4	5	6
379	324659.03	1317219.37	Картометрический	1.00	-
380	324684.08	1317212.69	Картометрический	1.00	-
381	324742.87	1317240.94	Картометрический	1.00	-
382	324847.07	1317272.67	Картометрический	1.00	-
383	324953.67	1317299.25	Картометрический	1.00	-
384	324970.95	1317293.04	Картометрический	1.00	-
385	324996.13	1317267.10	Картометрический	1.00	-
386	325086.24	1317145.28	Картометрический	1.00	-
387	325133.85	1317072.25	Картометрический	1.00	-
388	325131.12	1317018.51	Картометрический	1.00	-
389	325123.33	1316982.74	Картометрический	1.00	-
390	325108.55	1316962.02	Картометрический	1.00	-
391	325055.35	1316927.27	Картометрический	1.00	-
392	325089.46	1316891.20	Картометрический	1.00	-
393	325141.83	1316842.19	Картометрический	1.00	-
394	325188.77	1316805.44	Картометрический	1.00	-
395	325258.10	1316760.53	Картометрический	1.00	-
396	325281.31	1316744.83	Картометрический	1.00	-
397	325416.25	1316672.29	Картометрический	1.00	-
398	325598.98	1316567.41	Картометрический	1.00	-
399	325630.02	1316549.26	Картометрический	1.00	-
400	325651.86	1316545.49	Картометрический	1.00	-
401	325702.53	1316529.68	Картометрический	1.00	-
402	325819.02	1316491.11	Картометрический	1.00	-
403	325858.67	1316480.51	Картометрический	1.00	-
404	325914.06	1316452.76	Картометрический	1.00	-
405	325964.58	1316428.15	Картометрический	1.00	-
406	325988.37	1316409.26	Картометрический	1.00	-
407	326029.00	1316374.58	Картометрический	1.00	-
408	326222.49	1316369.54	Картометрический	1.00	-
305	326468.27	1316250.07	Аналитический	0.10	-
409	325717.66	1316861.75	Аналитический	0.10	-
410	325771.57	1317014.35	Картометрический	1.00	-
411	325677.20	1317048.23	Картометрический	1.00	-
412	325603.26	1317108.60	Аналитический	0.10	-
413	325598.77	1317103.17	Аналитический	0.10	-
414	325594.67	1317102.10	Аналитический	0.10	-
415	325588.25	1317091.93	Аналитический	0.10	-
416	325570.93	1317061.51	Аналитический	0.10	-
417	325567.36	1317047.31	Аналитический	0.10	-
418	325562.72	1317013.57	Аналитический	0.10	-
419	325563.63	1316997.80	Аналитический	0.10	-
420	325566.25	1316972.27	Аналитический	0.10	-
421	325575.22	1316947.18	Аналитический	0.10	-
422	325586.24	1316926.04	Аналитический	0.10	-
423	325600.75	1316911.21	Аналитический	0.10	-
424	325623.40	1316895.06	Аналитический	0.10	-
425	325670.46	1316872.77	Аналитический	0.10	-
426	325709.61	1316854.61	Аналитический	0.10	-

1	2	3	4	5	6
409	325717.66	1316861.75	Аналитический	0.10	-
427	325871.94	1317393.47	Картометрический	1.00	-
428	325932.42	1317461.66	Картометрический	1.00	-
429	325964.31	1317619.65	Картометрический	1.00	-
430	326029.40	1317622.00	Картометрический	1.00	-
431	326059.72	1317903.76	Картометрический	1.00	-
432	325991.36	1318020.71	Картометрический	1.00	-
433	325934.03	1318076.30	Картометрический	1.00	-
434	325715.92	1317867.33	Картометрический	1.00	-
435	325547.68	1317601.32	Аналитический	0.10	-
436	325596.15	1317566.62	Аналитический	0.10	-
437	325632.94	1317535.81	Аналитический	0.10	-
438	325644.55	1317522.58	Аналитический	0.10	-
439	325657.74	1317504.80	Аналитический	0.10	-
440	325669.30	1317489.09	Аналитический	0.10	-
441	325681.65	1317463.36	Аналитический	0.10	-
442	325693.06	1317421.96	Аналитический	0.10	-
443	325706.89	1317380.97	Аналитический	0.10	-
444	325709.13	1317369.26	Аналитический	0.10	-
445	325782.05	1317439.10	Картометрический	1.00	-
427	325871.94	1317393.47	Картометрический	1.00	-

3. Сведения о характерных точках части (частей) границы объекта

Обозначение характерных точек части границы	Координаты, м		Метод определения координат характерной точки	Средняя квадратическая погрешность положения характерной точки (Mt), м	Описание обозначения точки на местности (при наличии)
	X	Y			
1	2	3	4	5	6
Часть №					
-	-	-	-	-	-

Раздел 3

Сведения о местоположении измененных (уточненных) границ объекта							
1. Система координат: -							
2. Сведения о характерных точках границ объекта							
Обозначение характерных точек границ	Существующие координаты, м		Измененные (уточненные) координаты, м		Метод определения координат характерной точки	Средняя квадратическая погрешность положения характерной точки (Mt), м	Описание обозначения точки на местности (при наличии)
	X	Y	X	Y			
1	2	3	4	5	6	7	8
-	-	-	-	-	-	-	-
3.Сведения о характерных точках части (частей) границы объекта							
Часть №							
-	-	-	-	-	-	-	-

Раздел 4

План границ объекта

Масштаб 1:10000

Используемые условные знаки и обозначения:

граница муниципальной зоны

характерные точки границы муниципальной зоны

Заместитель руководителя КУМИ Шарыповского муниципального округа

Полномочия _____ А.В. Романова Дата «_24_» _сентября_____2020 г.

ОПИСАНИЕ МЕСТОПОЛОЖЕНИЯ ГРАНИЦ

Зона застройки малоэтажными многоквартирными жилыми домами – Ж2

(наименование объекта, местоположение границ которого описано
(далее - объект)

Раздел 1

Сведения об объекте		
№ п/п	Характеристики объекта	Описание характеристик
1	2	3
1	Местоположение объекта	Воронежская область, Россошанскиймуниципальный район, Александровское сельское поселение, село Александровка
2	Площадь объекта ± величина погрешности определения площади (Р ± Дельта Р)	33405+/-640 м²
3	Иные характеристики объекта	-

Раздел 2

Сведения о местоположении границ объекта					
1. Система координат: МСК - 36, зона 1					
2. Сведения о характерных точках границ объекта					
Обозначение характерных точек границ	Координаты, м		Метод определения координат характерной точки	Средняя квадратическая погрешность положения характерной точки (Mt), м	Описание обозначения точки на местности (при наличии)
	X	Y			
1	2	3	4	5	6
1	326923.01	1316231.84	Картометрический	1.00	-
2	326930.48	1316250.15	Картометрический	1.00	-
3	326937.50	1316279.11	Картометрический	1.00	-
4	326914.91	1316293.36	Картометрический	1.00	-
5	326932.29	1316320.92	Картометрический	1.00	-
6	326903.15	1316339.30	Картометрический	1.00	-
7	326874.36	1316350.58	Картометрический	1.00	-
8	326817.67	1316387.83	Аналитический	0.10	-
9	326787.43	1316412.61	Аналитический	0.10	-
10	326815.86	1316465.05	Картометрический	1.00	-
11	326840.15	1316500.68	Картометрический	1.00	-
12	326835.01	1316500.30	Картометрический	1.00	-
13	326813.02	1316515.18	Картометрический	1.00	-
14	326788.99	1316526.74	Картометрический	1.00	-
15	326735.29	1316441.21	Картометрический	1.00	-
16	326694.66	1316386.92	Аналитический	0.10	-
17	326705.00	1316372.18	Аналитический	0.10	-
18	326699.73	1316366.31	Аналитический	0.10	-
19	326705.31	1316359.68	Аналитический	0.10	-
20	326722.24	1316344.24	Аналитический	0.10	-
21	326741.47	1316326.07	Аналитический	0.10	-
22	326794.06	1316275.39	Аналитический	0.10	-
23	326817.35	1316253.24	Аналитический	0.10	-
24	326831.50	1316240.91	Аналитический	0.10	-
25	326872.58	1316202.39	Аналитический	0.10	-
26	326883.41	1316192.18	Картометрический	1.00	-
1	326923.01	1316231.84	Картометрический	1.00	-
3. Сведения о характерных точках части (частей) границы объекта					
Обозначение характерных точек части границы	Координаты, м		Метод определения координат характерной точки	Средняя квадратическая погрешность положения характерной точки (Mt), м	Описание обозначения точки на местности (при наличии)
	X	Y			
1	2	3	4	5	6
Часть №					
-	-	-	-	-	-

Раздел 3

Сведения о местоположении измененных (уточненных) границ объекта							
1. Система координат: -							
2. Сведения о характерных точках границ объекта							
Обозначение характерных точек границ	Существующие координаты, м		Измененные (уточненные) координаты, м		Метод определения координат характерной точки	Средняя квадратическая погрешность положения характерной точки (Mt), м	Описание обозначения точки на местности (при наличии)
	X	Y	X	Y			
1	2	3	4	5	6	7	8
-	-	-	-	-	-	-	-
3.Сведения о характерных точках части (частей) границы объекта							
Часть №							
-	-	-	-	-	-	-	-

Раздел 4

План границ объекта

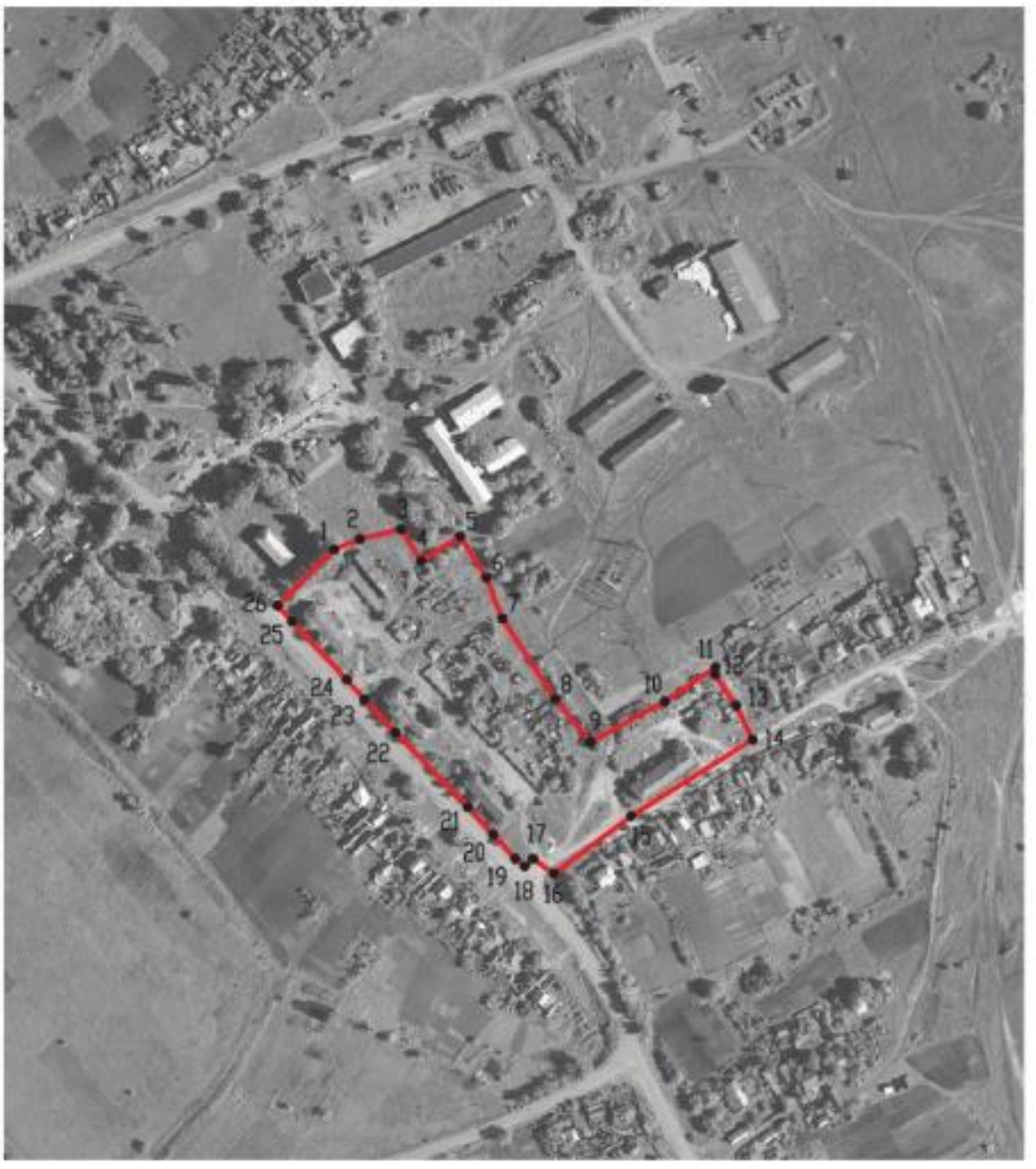

Масштаб 1:5000

Используемые условные знаки и обозначения:

	границы территориальной зоны
•1	характерная точка границ территориальной зоны

Заместитель руководителя БУВО «Нормативно-проектный центр»

Подпись _____ А.В. Ромашов Дата « 26 » октября 2020 г.

Место для оттиска печати (при наличии) лица, составившего описание местоположения границ объекта

ОПИСАНИЕ МЕСТОПОЛОЖЕНИЯ ГРАНИЦ

Общественно-деловая зона – ОД

(наименование объекта, местоположение границ которого описано
(далее - объект)

Раздел 1

Сведения об объекте		
№ п/п	Характеристики объекта	Описание характеристик
1	2	3
1	Местоположение объекта	Воронежская область, Россошанский муниципальный район, Александровское сельское поселение, село Александровка
2	Площадь объекта ± величина погрешности определения площади (Р ± Дельта Р)	82759+/-1007 м²
3	Иные характеристики объекта	-

Раздел 2

Сведения о местоположении границ объекта					
1. Система координат: МСК - 36, зона 1					
2. Сведения о характерных точках границ объекта					
Обозначение характерных точек границ	Координаты, м		Метод определения координат характерной точки	Средняя квадратическая погрешность положения характерной точки (Mt), м	Описание обозначения точки на местности (при наличии)
	X	Y			
1	2	3	4	5	6
1	327177.28	1316181.07	Картометрический	1.00	-
2	327170.37	1316184.76	Картометрический	1.00	-
3	327141.64	1316199.50	Картометрический	1.00	-
4	327123.26	1316215.68	Картометрический	1.00	-
5	327114.54	1316200.84	Картометрический	1.00	-
6	327093.35	1316212.65	Картометрический	1.00	-
7	327106.39	1316234.84	Картометрический	1.00	-
8	327100.06	1316245.80	Картометрический	1.00	-
9	327078.29	1316266.91	Картометрический	1.00	-
10	327054.05	1316309.23	Картометрический	1.00	-
11	327079.13	1316360.47	Картометрический	1.00	-
12	326944.53	1316420.86	Картометрический	1.00	-
13	326927.16	1316426.63	Аналитический	0.10	-
14	326895.15	1316407.70	Аналитический	0.10	-
15	326892.47	1316402.45	Аналитический	0.10	-
16	326874.36	1316350.58	Картометрический	1.00	-
17	326903.15	1316339.30	Картометрический	1.00	-
18	326932.29	1316320.92	Картометрический	1.00	-
19	326914.91	1316293.36	Картометрический	1.00	-
20	326937.50	1316279.11	Картометрический	1.00	-
21	326930.48	1316250.15	Картометрический	1.00	-
22	326923.01	1316231.84	Картометрический	1.00	-
23	326883.41	1316192.18	Картометрический	1.00	-
24	326909.18	1316162.86	Аналитический	0.10	-
25	326939.03	1316132.28	Аналитический	0.10	-
26	326947.82	1316123.10	Аналитический	0.10	-
27	326956.62	1316123.58	Аналитический	0.10	-
28	326964.22	1316117.90	Аналитический	0.10	-
29	326963.45	1316110.58	Аналитический	0.10	-
30	326965.06	1316107.32	Аналитический	0.10	-
31	326972.40	1316100.15	Аналитический	0.10	-
32	326987.08	1316083.45	Аналитический	0.10	-
33	327002.76	1316061.73	Аналитический	0.10	-
34	327008.66	1316055.29	Аналитический	0.10	-
35	327018.19	1316045.99	Аналитический	0.10	-
36	327038.13	1316027.71	Аналитический	0.10	-
37	327068.44	1315995.17	Аналитический	0.10	-

1	2	3	4	5	6
38	327075.95	1315987.96	Аналитический	0.10	-
39	327093.31	1315990.09	Аналитический	0.10	-
40	327111.54	1316028.42	Аналитический	0.10	-
41	327113.43	1316038.91	Аналитический	0.10	-
42	327100.81	1316047.47	Аналитический	0.10	-
43	327105.89	1316056.90	Аналитический	0.10	-
44	327119.80	1316055.79	Аналитический	0.10	-
45	327123.36	1316059.06	Аналитический	0.10	-
46	327131.05	1316072.10	Аналитический	0.10	-
47	327159.71	1316139.55	Аналитический	0.10	-
1	327177.28	1316181.07	Картометрический	1.00	-
48	326781.39	1316073.23	Картометрический	1.00	-
49	326861.02	1315995.12	Картометрический	1.00	-
50	326874.75	1316009.12	Картометрический	1.00	-
51	326916.24	1316051.84	Картометрический	1.00	-
52	326921.57	1316057.34	Картометрический	1.00	-
53	326931.56	1316067.66	Аналитический	0.10	-
54	326935.26	1316071.43	Аналитический	0.10	-
55	326951.65	1316091.05	Аналитический	0.10	-
56	326923.35	1316119.43	Аналитический	0.10	-
57	326897.27	1316147.30	Аналитический	0.10	-
58	326891.88	1316147.84	Аналитический	0.10	-
59	326882.84	1316155.73	Картометрический	1.00	-
60	326883.10	1316161.48	Картометрический	1.00	-
61	326874.28	1316169.95	Картометрический	1.00	-
62	326868.24	1316164.09	Картометрический	1.00	-
63	326864.79	1316160.75	Картометрический	1.00	-
64	326838.15	1316135.11	Картометрический	1.00	-
65	326820.93	1316118.41	Картометрический	1.00	-
48	326781.39	1316073.23	Картометрический	1.00	-

3. Сведения о характерных точках части (частей) границы объекта

Обозначение характерных точек части границы	Координаты, м		Метод определения координат характерной точки	Средняя квадратическая погрешность положения характерной точки (Mt), м	Описание обозначения точки на местности (при наличии)
	X	Y			
1	2	3	4	5	6
Часть №					
-	-	-	-	-	-

Раздел 3

Сведения о местоположении измененных (уточненных) границ объекта							
1. Система координат: -							
2. Сведения о характерных точках границ объекта							
Обозначение характерных точек границ	Существующие координаты, м		Измененные (уточненные) координаты, м		Метод определения координат характерной точки	Средняя квадратическая погрешность положения характерной точки (Mt), м	Описание обозначения точки на местности (при наличии)
	X	Y	X	Y			
1	2	3	4	5	6	7	8
-	-	-	-	-	-	-	-
3.Сведения о характерных точках части (частей) границы объекта							
Часть №							
-	-	-	-	-	-	-	-

Раздел 4

План границ объекта

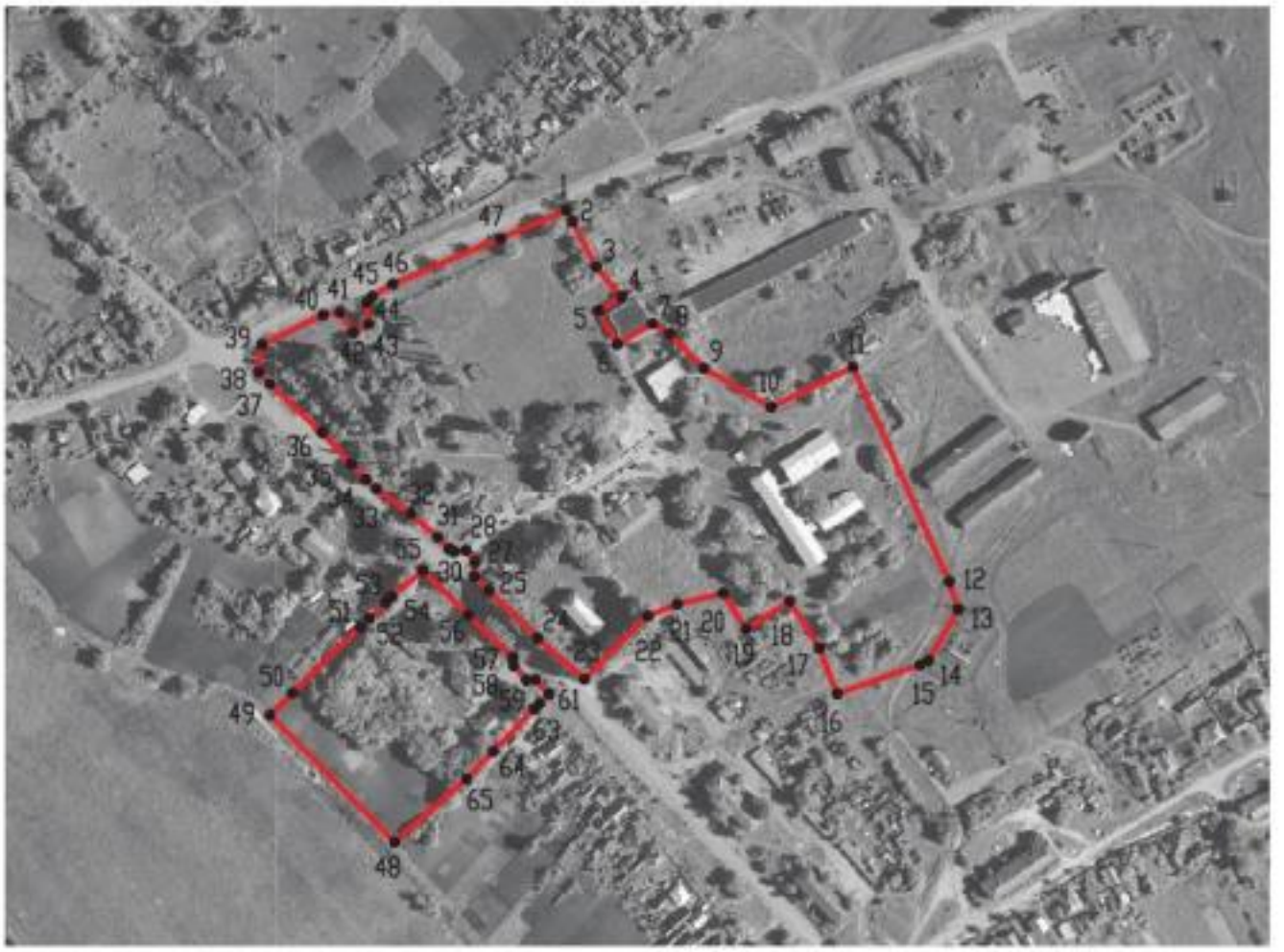

Масштаб 1:5000

Используемые условные знаки и обозначения:

	границы территориальной зоны
•1	характерная точка границ территориальной зоны

Заместитель руководителя БУВО «Нормативно-проектный центр»

Подпись _____ А.В. Ромашов Дата « 26 » октября 2020 г.

Место для оттиска печати (при наличии) лица, составившего описание местоположения границ объекта

ОПИСАНИЕ МЕСТОПОЛОЖЕНИЯ ГРАНИЦ

Зона улиц, дорог, инженерной и транспортной инфраструктуры – ИТ1

(наименование объекта, местоположение границ которого описано
(далее - объект)

Раздел 1

Сведения об объекте		
№ п/п	Характеристики объекта	Описание характеристик
1	2	3
1	Местоположение объекта	Воронежская область, Россошанский муниципальный район, Александровское сельское поселение, село Александровка
2	Площадь объекта ± величина погрешности определения площади (Р ± Дельта Р)	124663+/-1236 м²
3	Иные характеристики объекта	-

Раздел 2

Сведения о местоположении границ объекта					
1. Система координат: МСК - 36, зона 1					
2. Сведения о характерных точках границ объекта					
Обозначение характерных точек границ	Координаты, м		Метод определения координат характерной точки	Средняя квадратическая погрешность положения характерной точки (Mt), м	Описание обозначения точки на местности (при наличии)
	X	Y			
1	2	3	4	5	6
1	327110.13	1315947.38	Аналитический	0.10	-
2	327101.65	1315956.70	Аналитический	0.10	-
3	327104.87	1315973.01	Аналитический	0.10	-
4	327113.13	1315990.58	Аналитический	0.10	-
5	327126.38	1316019.55	Аналитический	0.10	-
6	327138.77	1316043.78	Аналитический	0.10	-
7	327143.52	1316053.81	Аналитический	0.10	-
8	327146.60	1316064.69	Аналитический	0.10	-
9	327175.87	1316133.68	Аналитический	0.10	-
10	327205.14	1316202.67	Аналитический	0.10	-
11	327220.82	1316243.36	Аналитический	0.10	-
12	327248.37	1316314.81	Аналитический	0.10	-
13	327274.33	1316381.41	Аналитический	0.10	-
14	327291.13	1316422.23	Картометрический	1.00	-
15	327298.34	1316442.33	Аналитический	0.10	-
16	327324.24	1316508.73	Аналитический	0.10	-
17	327342.34	1316555.14	Аналитический	0.10	-
18	327320.85	1316565.28	Аналитический	0.10	-
19	327306.97	1316528.18	Аналитический	0.10	-
20	327283.16	1316464.57	Аналитический	0.10	-
21	327277.06	1316460.77	Аналитический	0.10	-
22	327272.38	1316448.64	Аналитический	0.10	-
23	327276.40	1316438.65	Аналитический	0.10	-
24	327257.81	1316388.77	Аналитический	0.10	-
25	327248.84	1316364.71	Аналитический	0.10	-
26	327243.81	1316362.32	Аналитический	0.10	-
27	327239.63	1316352.48	Аналитический	0.10	-
28	327246.70	1316349.09	Аналитический	0.10	-
29	327224.05	1316299.38	Аналитический	0.10	-
30	327202.75	1316244.35	Аналитический	0.10	-
31	327188.37	1316207.00	Аналитический	0.10	-
32	327159.71	1316139.55	Аналитический	0.10	-
33	327131.05	1316072.10	Аналитический	0.10	-
34	327123.36	1316059.06	Аналитический	0.10	-
35	327119.80	1316055.79	Аналитический	0.10	-
36	327105.89	1316056.90	Аналитический	0.10	-
37	327100.81	1316047.47	Аналитический	0.10	-
38	327113.43	1316038.91	Аналитический	0.10	-

1	2	3	4	5	6
39	327111.54	1316028.42	Аналитический	0.10	-
40	327093.31	1315990.09	Аналитический	0.10	-
41	327075.95	1315987.96	Аналитический	0.10	-
42	327068.44	1315995.17	Аналитический	0.10	-
43	327038.13	1316027.71	Аналитический	0.10	-
44	327018.19	1316045.99	Аналитический	0.10	-
45	327008.66	1316055.29	Аналитический	0.10	-
46	327002.76	1316061.73	Аналитический	0.10	-
47	326987.08	1316083.45	Аналитический	0.10	-
48	326972.40	1316100.15	Аналитический	0.10	-
49	326965.06	1316107.32	Аналитический	0.10	-
50	326963.45	1316110.58	Аналитический	0.10	-
51	326964.22	1316117.90	Аналитический	0.10	-
52	326956.62	1316123.58	Аналитический	0.10	-
53	326947.82	1316123.10	Аналитический	0.10	-
54	326939.03	1316132.28	Аналитический	0.10	-
55	326909.18	1316162.86	Аналитический	0.10	-
56	326883.41	1316192.18	Картометрический	1.00	-
57	326872.58	1316202.39	Аналитический	0.10	-
58	326831.50	1316240.91	Аналитический	0.10	-
59	326817.35	1316253.24	Аналитический	0.10	-
60	326794.06	1316275.39	Аналитический	0.10	-
61	326741.47	1316326.07	Аналитический	0.10	-
62	326722.24	1316344.24	Аналитический	0.10	-
63	326705.31	1316359.68	Аналитический	0.10	-
64	326699.73	1316366.31	Аналитический	0.10	-
65	326705.00	1316372.18	Аналитический	0.10	-
66	326694.66	1316386.92	Аналитический	0.10	-
67	326683.59	1316385.33	Аналитический	0.10	-
68	326652.14	1316412.04	Аналитический	0.10	-
69	326621.22	1316432.81	Аналитический	0.10	-
70	326600.81	1316447.64	Аналитический	0.10	-
71	326593.35	1316452.06	Аналитический	0.10	-
72	326545.46	1316466.72	Аналитический	0.10	-
73	326502.05	1316489.08	Аналитический	0.10	-
74	326458.64	1316511.44	Аналитический	0.10	-
75	326424.27	1316529.90	Аналитический	0.10	-
76	326379.70	1316550.58	Аналитический	0.10	-
77	326337.85	1316568.93	Аналитический	0.10	-
78	326296.47	1316588.94	Аналитический	0.10	-
79	326292.59	1316590.99	Аналитический	0.10	-
80	326203.58	1316626.96	Аналитический	0.10	-
81	326047.50	1316693.58	Аналитический	0.10	-
82	325969.46	1316726.89	Аналитический	0.10	-
83	325932.84	1316744.83	Аналитический	0.10	-
84	325859.59	1316780.70	Аналитический	0.10	-
85	325822.97	1316798.63	Аналитический	0.10	-
86	325823.73	1316808.76	Аналитический	0.10	-
87	325810.10	1316816.25	Аналитический	0.10	-
88	325801.61	1316809.95	Аналитический	0.10	-

1	2	3	4	5	6
89	325771.72	1316824.21	Аналитический	0.10	-
90	325738.83	1316839.91	Аналитический	0.10	-
91	325736.60	1316854.30	Аналитический	0.10	-
92	325717.66	1316861.75	Аналитический	0.10	-
93	325709.61	1316854.61	Аналитический	0.10	-
94	325670.46	1316872.77	Аналитический	0.10	-
95	325623.40	1316895.06	Аналитический	0.10	-
96	325621.06	1316895.47	Аналитический	0.10	-
97	325598.68	1316904.73	Аналитический	0.10	-
98	325576.29	1316913.98	Аналитический	0.10	-
99	325553.90	1316923.24	Аналитический	0.10	-
100	325531.51	1316932.50	Аналитический	0.10	-
101	325509.12	1316941.76	Аналитический	0.10	-
102	325486.73	1316951.01	Аналитический	0.10	-
103	325464.34	1316960.27	Аналитический	0.10	-
104	325441.95	1316969.53	Аналитический	0.10	-
105	325419.56	1316978.79	Аналитический	0.10	-
106	325397.17	1316988.05	Аналитический	0.10	-
107	325374.78	1316997.30	Аналитический	0.10	-
108	325352.39	1317006.56	Аналитический	0.10	-
109	325330.01	1317015.82	Аналитический	0.10	-
110	325307.62	1317025.08	Аналитический	0.10	-
111	325285.23	1317034.33	Аналитический	0.10	-
112	325262.84	1317043.59	Аналитический	0.10	-
113	325240.45	1317052.85	Аналитический	0.10	-
114	325218.06	1317062.11	Аналитический	0.10	-
115	325195.67	1317071.37	Аналитический	0.10	-
116	325173.28	1317080.62	Аналитический	0.10	-
117	325150.89	1317089.88	Аналитический	0.10	-
118	325128.50	1317099.14	Аналитический	0.10	-
119	325106.11	1317108.40	Аналитический	0.10	-
120	325083.73	1317117.65	Аналитический	0.10	-
121	325061.34	1317126.91	Аналитический	0.10	-
122	325038.95	1317136.17	Аналитический	0.10	-
123	325016.56	1317145.43	Аналитический	0.10	-
124	324994.17	1317154.68	Аналитический	0.10	-
125	324971.78	1317163.94	Аналитический	0.10	-
126	324949.39	1317173.20	Аналитический	0.10	-
127	324927.00	1317182.46	Аналитический	0.10	-
128	324904.61	1317191.72	Аналитический	0.10	-
129	324882.22	1317200.97	Аналитический	0.10	-
130	324859.83	1317210.23	Аналитический	0.10	-
131	324837.44	1317219.49	Аналитический	0.10	-
132	324815.06	1317228.75	Аналитический	0.10	-
133	324792.67	1317238.00	Аналитический	0.10	-
134	324770.28	1317247.26	Аналитический	0.10	-
135	324747.89	1317256.52	Аналитический	0.10	-
136	324725.50	1317265.78	Аналитический	0.10	-
137	324703.11	1317275.03	Аналитический	0.10	-
138	324680.72	1317284.29	Аналитический	0.10	-

1	2	3	4	5	6
139	324658.33	1317293.55	Аналитический	0.10	-
140	324635.94	1317302.81	Аналитический	0.10	-
141	324613.55	1317312.07	Аналитический	0.10	-
142	324591.16	1317321.32	Аналитический	0.10	-
143	324568.77	1317330.58	Аналитический	0.10	-
144	324546.39	1317339.84	Аналитический	0.10	-
145	324524.00	1317349.10	Аналитический	0.10	-
146	324501.61	1317358.35	Аналитический	0.10	-
147	324479.22	1317367.61	Аналитический	0.10	-
148	324456.83	1317376.87	Аналитический	0.10	-
149	324434.44	1317386.13	Аналитический	0.10	-
150	324412.05	1317395.39	Аналитический	0.10	-
151	324389.66	1317404.64	Аналитический	0.10	-
152	324367.27	1317413.90	Аналитический	0.10	-
153	324344.88	1317423.16	Аналитический	0.10	-
154	324322.49	1317432.42	Аналитический	0.10	-
155	324300.11	1317441.67	Аналитический	0.10	-
156	324277.72	1317450.93	Аналитический	0.10	-
157	324255.33	1317460.19	Аналитический	0.10	-
158	324232.94	1317469.45	Аналитический	0.10	-
159	324210.55	1317478.70	Аналитический	0.10	-
160	324188.16	1317487.96	Аналитический	0.10	-
161	324165.77	1317497.22	Аналитический	0.10	-
162	324143.38	1317506.48	Аналитический	0.10	-
163	324120.99	1317515.74	Аналитический	0.10	-
164	324098.60	1317524.99	Аналитический	0.10	-
165	324076.21	1317534.25	Аналитический	0.10	-
166	324053.82	1317543.51	Аналитический	0.10	-
167	324031.44	1317552.77	Аналитический	0.10	-
168	324009.05	1317562.02	Аналитический	0.10	-
169	323986.66	1317571.28	Аналитический	0.10	-
170	323964.27	1317580.54	Аналитический	0.10	-
171	323941.88	1317589.80	Аналитический	0.10	-
172	323919.49	1317599.05	Аналитический	0.10	-
173	323897.10	1317608.31	Аналитический	0.10	-
174	323874.71	1317617.57	Аналитический	0.10	-
175	323852.32	1317626.83	Аналитический	0.10	-
176	323829.93	1317636.09	Аналитический	0.10	-
177	323807.54	1317645.34	Аналитический	0.10	-
178	323785.15	1317654.60	Аналитический	0.10	-
179	323762.77	1317663.86	Аналитический	0.10	-
180	323740.38	1317673.12	Аналитический	0.10	-
181	323717.99	1317682.37	Аналитический	0.10	-
182	323695.60	1317691.63	Аналитический	0.10	-
183	323673.21	1317700.89	Аналитический	0.10	-
184	323650.82	1317710.15	Аналитический	0.10	-
185	323628.43	1317719.41	Аналитический	0.10	-
186	323606.04	1317728.66	Аналитический	0.10	-
187	323583.65	1317737.92	Аналитический	0.10	-
188	323561.26	1317747.18	Аналитический	0.10	-

1	2	3	4	5	6
189	323538.87	1317756.44	Аналитический	0.10	-
190	323516.49	1317765.69	Аналитический	0.10	-
191	323494.10	1317774.95	Аналитический	0.10	-
192	323471.71	1317784.21	Аналитический	0.10	-
193	323449.32	1317793.47	Аналитический	0.10	-
194	323426.93	1317802.72	Аналитический	0.10	-
195	323404.54	1317811.98	Аналитический	0.10	-
196	323382.15	1317821.24	Аналитический	0.10	-
197	323359.76	1317830.50	Аналитический	0.10	-
198	323337.37	1317839.76	Аналитический	0.10	-
199	323314.98	1317849.01	Аналитический	0.10	-
200	326421.42	1316070.81	Аналитический	0.10	-
201	326418.95	1316061.73	Картометрический	1.00	-
202	326437.42	1316049.33	Картометрический	1.00	-
203	326438.62	1316048.41	Картометрический	1.00	-
204	326441.98	1316059.57	Аналитический	0.10	-
205	326446.79	1316064.11	Аналитический	0.10	-
206	326449.93	1316070.20	Аналитический	0.10	-
207	326456.18	1316089.13	Аналитический	0.10	-
208	326469.69	1316146.44	Аналитический	0.10	-
209	326480.91	1316194.04	Аналитический	0.10	-
210	326492.91	1316244.92	Аналитический	0.10	-
211	326503.91	1316283.24	Аналитический	0.10	-
212	326523.15	1316336.16	Аналитический	0.10	-
213	326527.67	1316350.06	Аналитический	0.10	-
214	326550.99	1316389.33	Аналитический	0.10	-
215	326566.01	1316413.21	Аналитический	0.10	-
216	326568.55	1316414.90	Аналитический	0.10	-
217	326585.55	1316416.99	Аналитический	0.10	-
218	326604.86	1316409.35	Аналитический	0.10	-
219	326635.24	1316395.19	Аналитический	0.10	-
220	326668.20	1316368.86	Аналитический	0.10	-
221	326693.53	1316344.21	Аналитический	0.10	-
222	326730.41	1316309.42	Аналитический	0.10	-
223	326788.26	1316252.05	Аналитический	0.10	-
224	326809.08	1316231.85	Аналитический	0.10	-
225	326864.76	1316179.56	Аналитический	0.10	-
226	326874.28	1316169.95	Картометрический	1.00	-
227	326883.10	1316161.48	Аналитический	0.10	-
228	326882.84	1316155.73	Аналитический	0.10	-
229	326891.88	1316147.84	Аналитический	0.10	-
230	326897.27	1316147.30	Аналитический	0.10	-
231	326923.35	1316119.43	Аналитический	0.10	-
232	326951.65	1316091.05	Аналитический	0.10	-
233	326992.56	1316047.88	Аналитический	0.10	-
234	327021.54	1316018.64	Аналитический	0.10	-
235	327053.60	1315981.89	Аналитический	0.10	-
236	327072.08	1315959.00	Аналитический	0.10	-
237	327074.47	1315953.48	Аналитический	0.10	-
238	327069.74	1315938.31	Аналитический	0.10	-

1	2	3	4	5	6
239	327084.89	1315928.76	Аналитический	0.10	-
240	327098.18	1315937.53	Аналитический	0.10	-
1	327110.13	1315947.38	Аналитический	0.10	-
241	326927.16	1316426.63	Аналитический	0.10	-
242	326928.49	1316442.81	Картометрический	1.00	-
243	326924.50	1316447.18	Картометрический	1.00	-
244	326911.51	1316452.83	Картометрический	1.00	-
245	326858.28	1316453.23	Картометрический	1.00	-
246	326815.86	1316465.05	Картометрический	1.00	-
247	326787.43	1316412.61	Аналитический	0.10	-
248	326817.67	1316387.83	Аналитический	0.10	-
249	326874.36	1316350.58	Картометрический	1.00	-
250	326892.47	1316402.45	Аналитический	0.10	-
251	326895.15	1316407.70	Аналитический	0.10	-
241	326927.16	1316426.63	Аналитический	0.10	-
252	326263.36	1315376.58	Аналитический	0.10	-
253	326250.97	1315426.79	Аналитический	0.10	-
254	326238.02	1315484.49	Аналитический	0.10	-
255	326229.64	1315548.74	Аналитический	0.10	-
256	326238.90	1315571.85	Аналитический	0.10	-
257	326269.00	1315640.57	Аналитический	0.10	-
258	326311.74	1315730.15	Аналитический	0.10	-
259	326324.24	1315751.38	Аналитический	0.10	-
260	326330.43	1315753.54	Аналитический	0.10	-
261	326342.69	1315772.86	Аналитический	0.10	-
262	326333.37	1315781.63	Аналитический	0.10	-
263	326332.73	1315793.20	Аналитический	0.10	-
264	326336.04	1315812.63	Аналитический	0.10	-
265	326343.81	1315827.92	Аналитический	0.10	-
266	326342.89	1315828.93	Аналитический	0.10	-
267	326348.06	1315837.16	Аналитический	0.10	-
268	326354.30	1315853.08	Аналитический	0.10	-
269	326375.89	1315899.61	Аналитический	0.10	-
270	326391.34	1315935.65	Аналитический	0.10	-
271	326412.65	1315982.35	Аналитический	0.10	-
272	326429.20	1316018.64	Аналитический	0.10	-
273	326434.19	1316029.44	Аналитический	0.10	-
274	326434.67	1316035.28	Аналитический	0.10	-
275	326436.77	1316042.27	Картометрический	1.00	-
276	326433.92	1316044.45	Картометрический	1.00	-
277	326417.28	1316055.60	Картометрический	1.00	-
278	326414.01	1316043.65	Аналитический	0.10	-
279	326410.04	1316041.05	Аналитический	0.10	-
280	326405.38	1316034.83	Аналитический	0.10	-
281	326403.53	1316025.90	Аналитический	0.10	-
282	326400.74	1316014.61	Аналитический	0.10	-
283	326390.79	1315988.54	Аналитический	0.10	-
284	326374.51	1315945.87	Аналитический	0.10	-

1	2	3	4	5	6
285	326358.70	1315907.15	Аналитический	0.10	-
286	326343.41	1315866.97	Аналитический	0.10	-
287	326328.94	1315836.97	Аналитический	0.10	-
288	326314.99	1315804.78	Аналитический	0.10	-
289	326309.55	1315792.95	Аналитический	0.10	-
290	326297.86	1315792.45	Аналитический	0.10	-
291	326292.84	1315778.55	Аналитический	0.10	-
292	326295.82	1315774.10	Аналитический	0.10	-
293	326295.06	1315769.57	Аналитический	0.10	-
294	326284.02	1315745.44	Аналитический	0.10	-
295	326239.95	1315651.38	Аналитический	0.10	-
296	326213.43	1315592.53	Аналитический	0.10	-
297	326198.89	1315556.72	Аналитический	0.10	-
298	326196.95	1315544.14	Аналитический	0.10	-
299	326198.19	1315533.95	Аналитический	0.10	-
300	326203.45	1315511.48	Аналитический	0.10	-
301	326212.49	1315484.27	Аналитический	0.10	-
302	326225.03	1315420.65	Аналитический	0.10	-
303	326234.29	1315358.95	Аналитический	0.10	-
304	326267.13	1315337.52	Аналитический	0.10	-
252	326263.36	1315376.58	Аналитический	0.10	-

3. Сведения о характерных точках части (частей) границы объекта

Обозначение характерных точек части границы	Координаты, м		Метод определения координат характерной точки	Средняя квадратическая погрешность положения характерной точки (Mt), м	Описание обозначения точки на местности (при наличии)
	X	Y			
1	2	3	4	5	6
Часть №					
-	-	-	-	-	-

Раздел 3

Сведения о местоположении измененных (уточненных) границ объекта							
1. Система координат: -							
2. Сведения о характерных точках границ объекта							
Обозначение характерных точек границ	Существующие координаты, м		Измененные (уточненные) координаты, м		Метод определения координат характерной точки	Средняя квадратическая погрешность положения характерной точки (Mt), м	Описание обозначения точки на местности (при наличии)
	X	Y	X	Y			
1	2	3	4	5	6	7	8
-	-	-	-	-	-	-	-
3.Сведения о характерных точках части (частей) границы объекта							
Часть №							
-	-	-	-	-	-	-	-

Рисунок 4

Схема границы объекта

Масштаб 1:5000

Используемые условные знаки и обозначения:

границы территориальной зоны

характерные точки границ территориальной зоны

Заместитель руководителя КУМИ муниципально-правовой центр

Подпись А.Ю. Романова Дата « 21 » октября 2020 г.

Место для оттиска печати (при наличии), соответствующей требованиям использования границы объекта

ОПИСАНИЕ МЕСТОПОЛОЖЕНИЯ ГРАНИЦ

Зона сельскохозяйственного использования в границах населенных пунктов – СХ1

(наименование объекта, местоположение границ которого описано
(далее - объект)

Раздел 1

Сведения об объекте		
№ п/п	Характеристики объекта	Описание характеристик
1	2	3
1	Местоположение объекта	Воронежская область, Россошанский муниципальный район, Александровское сельское поселение, село Александровка
2	Площадь объекта ± величина погрешности определения площади (Р ± Дельта Р)	2833511+/-5892 м²
3	Иные характеристики объекта	-

Раздел 2

Сведения о местоположении границ объекта					
1. Система координат: МСК - 36, зона 1					
2. Сведения о характерных точках границ объекта					
Обозначение характерных точек границ	Координаты, м		Метод определения координат характерной точки	Средняя квадратическая погрешность положения характерной точки (Mt), м	Описание обозначения точки на местности (при наличии)
	X	Y			
1	2	3	4	5	6
1	328951.68	1311905.77	Картометрический	1.00	-
2	328965.48	1312041.84	Аналитический	0.30	-
3	328967.72	1312158.27	Аналитический	0.30	-
4	328969.74	1312314.81	Картометрический	1.00	-
5	328869.49	1312265.80	Картометрический	1.00	-
6	328822.23	1312381.62	Картометрический	1.00	-
7	328803.25	1312379.30	Картометрический	1.00	-
8	328748.25	1312516.04	Картометрический	1.00	-
9	328766.45	1312649.29	Картометрический	1.00	-
10	328734.05	1312654.91	Картометрический	1.00	-
11	328730.23	1312684.95	Картометрический	1.00	-
12	328756.38	1312735.29	Картометрический	1.00	-
13	328745.15	1312898.37	Картометрический	1.00	-
14	328687.68	1313075.35	Картометрический	1.00	-
15	328631.93	1313066.86	Картометрический	1.00	-
16	328638.22	1313017.92	Картометрический	1.00	-
17	328632.46	1312980.33	Картометрический	1.00	-
18	328637.21	1312941.10	Картометрический	1.00	-
19	328632.80	1312907.27	Картометрический	1.00	-
20	328631.00	1312877.89	Картометрический	1.00	-
21	328635.35	1312858.50	Картометрический	1.00	-
22	328631.01	1312815.66	Картометрический	1.00	-
23	328631.51	1312776.29	Картометрический	1.00	-
24	328651.68	1312738.25	Картометрический	1.00	-
25	328664.54	1312695.75	Картометрический	1.00	-
26	328650.21	1312634.28	Картометрический	1.00	-
27	328634.86	1312572.70	Картометрический	1.00	-
28	328640.77	1312489.98	Картометрический	1.00	-
29	328643.68	1312424.36	Картометрический	1.00	-
30	328657.72	1312353.74	Картометрический	1.00	-
31	328660.72	1312308.03	Картометрический	1.00	-
32	328706.49	1312266.23	Картометрический	1.00	-
33	328757.48	1312231.64	Картометрический	1.00	-
34	328775.27	1312174.62	Картометрический	1.00	-
35	328808.16	1312060.88	Картометрический	1.00	-
36	328839.41	1311954.32	Картометрический	1.00	-

1	2	3	4	5	6
37	328852.91	1311952.40	Картометрический	1.00	-
38	328893.52	1311940.37	Картометрический	1.00	-
39	328895.53	1311920.31	Картометрический	1.00	-
1	328951.68	1311905.77	Картометрический	1.00	-
40	328902.10	1313000.27	Картометрический	1.00	-
41	328953.35	1313009.84	Картометрический	1.00	-
42	329120.39	1313049.74	Аналитический	0.30	-
43	329113.13	1313232.73	Аналитический	0.30	-
44	329093.64	1313331.46	Аналитический	0.30	-
45	329085.32	1313373.50	Картометрический	1.00	-
46	329001.97	1313548.49	Картометрический	1.00	-
47	328965.81	1313702.86	Картометрический	1.00	-
48	328933.58	1313689.04	Картометрический	1.00	-
49	328728.32	1313691.43	Картометрический	1.00	-
50	328729.25	1313826.22	Картометрический	1.00	-
51	328605.07	1314244.24	Картометрический	1.00	-
52	328389.47	1314117.37	Картометрический	1.00	-
53	328475.04	1313982.18	Картометрический	1.00	-
54	328530.19	1313877.91	Картометрический	1.00	-
55	328579.34	1313737.51	Картометрический	1.00	-
56	328697.33	1313762.32	Картометрический	1.00	-
57	328727.07	1313603.97	Картометрический	1.00	-
58	328614.02	1313582.46	Картометрический	1.00	-
59	328682.10	1313492.37	Картометрический	1.00	-
60	328741.66	1313380.25	Картометрический	1.00	-
40	328902.10	1313000.27	Картометрический	1.00	-
61	328456.92	1313401.27	Картометрический	1.00	-
62	328445.91	1313524.93	Картометрический	1.00	-
63	328483.67	1313678.91	Картометрический	1.00	-
64	328468.18	1313723.46	Картометрический	1.00	-
65	328413.95	1313785.44	Картометрический	1.00	-
66	328361.65	1313845.48	Картометрический	1.00	-
67	328353.91	1313894.29	Картометрический	1.00	-
68	328331.05	1313942.71	Картометрический	1.00	-
69	328240.91	1313917.25	Картометрический	1.00	-
70	328180.37	1314071.31	Картометрический	1.00	-
71	328119.55	1314038.78	Картометрический	1.00	-
72	328099.73	1314036.32	Картометрический	1.00	-
73	328269.02	1313712.85	Картометрический	1.00	-
74	328310.48	1313634.57	Картометрический	1.00	-
75	328351.89	1313554.08	Картометрический	1.00	-
76	328391.00	1313487.86	Картометрический	1.00	-
77	328437.07	1313401.22	Картометрический	1.00	-
61	328456.92	1313401.27	Картометрический	1.00	-
78	328330.80	1313400.84	Картометрический	1.00	-
79	328430.29	1313401.19	Картометрический	1.00	-

1	2	3	4	5	6
80	328385.76	1313484.92	Картометрический	1.00	-
81	328346.63	1313551.18	Картометрический	1.00	-
82	328305.15	1313631.81	Картометрический	1.00	-
83	328263.71	1313710.05	Картометрический	1.00	-
84	328155.97	1313915.79	Картометрический	1.00	-
85	328040.17	1313825.25	Картометрический	1.00	-
86	328131.51	1313708.88	Картометрический	1.00	-
87	328231.68	1313554.76	Картометрический	1.00	-
78	328330.80	1313400.84	Картометрический	1.00	-
88	328045.56	1314086.81	Картометрический	1.00	-
89	328061.29	1314093.91	Картометрический	1.00	-
90	328027.81	1314155.13	Картометрический	1.00	-
91	327959.08	1314284.65	Картометрический	1.00	-
92	327913.55	1314362.14	Картометрический	1.00	-
93	327817.62	1314551.10	Картометрический	1.00	-
94	327709.16	1314772.87	Картометрический	1.00	-
95	327596.80	1315003.39	Картометрический	1.00	-
96	327511.75	1315181.42	Картометрический	1.00	-
97	327487.48	1315234.28	Картометрический	1.00	-
98	327361.09	1315121.47	Картометрический	1.00	-
99	327414.15	1315031.21	Картометрический	1.00	-
100	327356.44	1314993.25	Картометрический	1.00	-
101	327365.35	1314894.47	Картометрический	1.00	-
102	327344.49	1314801.12	Картометрический	1.00	-
103	327359.17	1314778.56	Картометрический	1.00	-
104	327396.48	1314706.39	Картометрический	1.00	-
105	327422.27	1314655.75	Картометрический	1.00	-
106	327445.68	1314599.86	Картометрический	1.00	-
107	327454.12	1314536.49	Картометрический	1.00	-
108	327463.03	1314475.40	Картометрический	1.00	-
109	327474.41	1314465.87	Картометрический	1.00	-
110	327493.08	1314451.91	Картометрический	1.00	-
111	327494.65	1314449.41	Картометрический	1.00	-
112	327556.55	1314404.66	Картометрический	1.00	-
113	327691.06	1314257.20	Картометрический	1.00	-
114	327753.37	1314201.02	Картометрический	1.00	-
115	327773.39	1314134.82	Картометрический	1.00	-
116	327837.36	1314028.01	Картометрический	1.00	-
117	327871.64	1314101.53	Картометрический	1.00	-
118	327946.59	1314115.47	Картометрический	1.00	-
88	328045.56	1314086.81	Картометрический	1.00	-
119	328479.80	1314593.87	Картометрический	1.00	-
120	328559.96	1314561.64	Картометрический	1.00	-
121	328547.04	1314654.88	Картометрический	1.00	-
122	328561.28	1314761.89	Картометрический	1.00	-
123	328560.81	1314974.15	Картометрический	1.00	-
124	328549.10	1315036.89	Картометрический	1.00	-

1	2	3	4	5	6
125	328486.36	1315163.20	Картометрический	1.00	-
126	328428.76	1315286.59	Картометрический	1.00	-
127	328380.55	1315376.14	Картометрический	1.00	-
128	328378.58	1315423.37	Картометрический	1.00	-
129	328370.71	1315519.80	Картометрический	1.00	-
130	328367.79	1315538.81	Картометрический	1.00	-
131	328311.30	1315614.78	Картометрический	1.00	-
132	328177.66	1315985.68	Картометрический	1.00	-
133	328198.67	1316055.34	Картометрический	1.00	-
134	328168.55	1316196.19	Картометрический	1.00	-
135	328109.82	1316464.92	Картометрический	1.00	-
136	328117.14	1316557.36	Картометрический	1.00	-
137	328099.37	1316587.22	Картометрический	1.00	-
138	328059.66	1316617.76	Картометрический	1.00	-
139	327962.70	1316648.00	Картометрический	1.00	-
140	327714.75	1316010.86	Картометрический	1.00	-
141	327672.14	1315972.12	Картометрический	1.00	-
142	327712.81	1315906.27	Картометрический	1.00	-
143	327646.01	1315776.93	Картометрический	1.00	-
144	327582.66	1315706.00	Картометрический	1.00	-
145	327621.01	1315663.01	Картометрический	1.00	-
146	327658.39	1315609.36	Картометрический	1.00	-
147	327685.31	1315557.25	Картометрический	1.00	-
148	327714.36	1315490.63	Картометрический	1.00	-
149	327774.02	1315355.82	Картометрический	1.00	-
150	327907.27	1315046.70	Картометрический	1.00	-
151	327992.49	1314872.78	Картометрический	1.00	-
152	328216.39	1314996.35	Картометрический	1.00	-
153	328313.23	1314854.96	Картометрический	1.00	-
119	328479.80	1314593.87	Картометрический	1.00	-
154	328371.41	1315026.40	Картометрический	1.00	-
155	328311.30	1315144.43	Картометрический	1.00	-
156	328221.93	1315099.58	Картометрический	1.00	-
157	328243.73	1315056.77	Картометрический	1.00	-
158	328282.30	1314981.02	Картометрический	1.00	-
154	328371.41	1315026.40	Картометрический	1.00	-
159	327981.18	1315799.06	Картометрический	1.00	-
160	327965.72	1315876.42	Картометрический	1.00	-
161	327960.70	1315963.45	Картометрический	1.00	-
162	327769.19	1315889.18	Картометрический	1.00	-
163	327852.79	1315728.66	Картометрический	1.00	-
159	327981.18	1315799.06	Картометрический	1.00	-
164	327720.95	1314801.50	Картометрический	1.00	-
165	327670.98	1315050.58	Картометрический	1.00	-
166	327602.80	1315339.94	Картометрический	1.00	-
167	327582.98	1315377.07	Картометрический	1.00	-

1	2	3	4	5	6
168	327508.12	1315445.43	Картометрический	1.00	-
169	327416.48	1315602.19	Картометрический	1.00	-
170	327395.17	1315680.44	Картометрический	1.00	-
171	327294.46	1315726.53	Картометрический	1.00	-
172	327241.00	1315713.75	Картометрический	1.00	-
173	327209.63	1315798.58	Картометрический	1.00	-
174	327151.91	1315755.20	Картометрический	1.00	-
175	327120.40	1315807.99	Картометрический	1.00	-
176	327019.43	1315768.76	Картометрический	1.00	-
177	326929.95	1315858.63	Картометрический	1.00	-
178	326895.86	1315902.01	Картометрический	1.00	-
179	326881.53	1315959.92	Картометрический	1.00	-
180	326861.02	1315995.12	Картометрический	1.00	-
181	326781.39	1316073.23	Картометрический	1.00	-
182	326720.77	1316126.30	Картометрический	1.00	-
183	326642.52	1316183.63	Картометрический	1.00	-
184	326597.92	1316181.70	Картометрический	1.00	-
185	326575.04	1316206.46	Картометрический	1.00	-
186	326501.41	1316232.26	Картометрический	1.00	-
187	326492.91	1316244.92	Аналитический	0.10	-
188	326480.91	1316194.04	Аналитический	0.10	-
189	326469.69	1316146.44	Аналитический	0.10	-
190	326456.18	1316089.13	Аналитический	0.10	-
191	326449.93	1316070.20	Аналитический	0.10	-
192	326446.79	1316064.11	Аналитический	0.10	-
193	326441.98	1316059.57	Аналитический	0.10	-
194	326438.62	1316048.41	Картометрический	1.00	-
195	326694.70	1315852.88	Картометрический	1.00	-
196	326794.73	1315776.89	Картометрический	1.00	-
197	326863.25	1315716.10	Картометрический	1.00	-
198	326888.88	1315698.01	Картометрический	1.00	-
199	326907.96	1315694.96	Картометрический	1.00	-
200	326928.96	1315685.45	Картометрический	1.00	-
201	326955.94	1315670.69	Картометрический	1.00	-
202	326951.98	1315656.43	Картометрический	1.00	-
203	327002.12	1315618.63	Картометрический	1.00	-
204	327050.10	1315590.19	Картометрический	1.00	-
205	327201.21	1315486.54	Картометрический	1.00	-
206	327366.25	1315380.00	Картометрический	1.00	-
207	327424.19	1315338.79	Картометрический	1.00	-
208	327442.39	1315321.78	Картометрический	1.00	-
209	327475.64	1315274.43	Картометрический	1.00	-
210	327517.20	1315183.94	Картометрический	1.00	-
211	327602.21	1315005.98	Картометрический	1.00	-
212	327714.55	1314775.51	Картометрический	1.00	-
164	327720.95	1314801.50	Картометрический	1.00	-
213	327152.35	1315061.57	Картометрический	1.00	-
214	327120.72	1315144.71	Картометрический	1.00	-

1	2	3	4	5	6
215	327167.79	1315176.86	Картометрический	1.00	-
216	327036.38	1315339.17	Картометрический	1.00	-
217	326934.73	1315135.81	Картометрический	1.00	-
218	326902.15	1315063.23	Картометрический	1.00	-
219	326935.27	1315066.78	Картометрический	1.00	-
220	326960.99	1315079.86	Картометрический	1.00	-
221	326976.80	1315088.06	Картометрический	1.00	-
222	327088.36	1315094.15	Картометрический	1.00	-
213	327152.35	1315061.57	Картометрический	1.00	-
223	327092.89	1315126.91	Картометрический	1.00	-
224	327113.50	1315145.39	Картометрический	1.00	-
225	327090.73	1315187.04	Картометрический	1.00	-
226	327052.02	1315250.29	Картометрический	1.00	-
227	327035.39	1315269.49	Картометрический	1.00	-
228	327019.16	1315252.70	Картометрический	1.00	-
229	326986.92	1315214.97	Картометрический	1.00	-
230	327063.07	1315100.05	Картометрический	1.00	-
223	327092.89	1315126.91	Картометрический	1.00	-
231	326912.64	1315080.81	Аналитический	0.50	-
232	326912.88	1315080.81	Аналитический	0.50	-
233	326912.88	1315081.05	Аналитический	0.50	-
234	326912.64	1315081.05	Аналитический	0.50	-
231	326912.64	1315080.81	Аналитический	0.50	-
235	326573.33	1315143.06	Картометрический	1.00	-
236	326670.76	1315315.24	Картометрический	1.00	-
237	326682.70	1315349.47	Картометрический	1.00	-
238	326699.30	1315339.39	Картометрический	1.00	-
239	326704.49	1315352.18	Картометрический	1.00	-
240	326708.39	1315362.85	Картометрический	1.00	-
241	326717.18	1315380.82	Картометрический	1.00	-
242	326721.54	1315393.20	Картометрический	1.00	-
243	326774.61	1315470.68	Картометрический	1.00	-
244	326776.74	1315484.24	Картометрический	1.00	-
245	326759.89	1315504.77	Картометрический	1.00	-
246	326629.74	1315579.33	Картометрический	1.00	-
247	326354.32	1315747.84	Картометрический	1.00	-
248	326330.43	1315753.54	Аналитический	0.10	-
249	326324.24	1315751.38	Аналитический	0.10	-
250	326311.74	1315730.15	Аналитический	0.10	-
251	326269.00	1315640.57	Аналитический	0.10	-
252	326238.90	1315571.85	Аналитический	0.10	-
253	326229.64	1315548.74	Аналитический	0.10	-
254	326238.02	1315484.49	Аналитический	0.10	-
255	326250.97	1315426.79	Аналитический	0.10	-
256	326263.36	1315376.58	Аналитический	0.10	-
257	326267.13	1315337.52	Аналитический	0.10	-

1	2	3	4	5	6
258	326320.07	1315302.16	Картометрический	1.00	-
235	326573.33	1315143.06	Картометрический	1.00	-
259	326212.49	1315484.27	Аналитический	0.10	-
260	326160.71	1315479.31	Картометрический	1.00	-
261	326077.19	1315368.03	Картометрический	1.00	-
262	326178.05	1315287.79	Картометрический	1.00	-
263	326228.38	1315362.86	Картометрический	1.00	-
264	326234.29	1315358.95	Аналитический	0.10	-
265	326225.03	1315420.65	Аналитический	0.10	-
259	326212.49	1315484.27	Аналитический	0.10	-
266	326082.43	1315899.43	Картометрический	1.00	-
267	326121.32	1315969.22	Картометрический	1.00	-
268	326151.76	1316065.05	Картометрический	1.00	-
269	325939.82	1316199.75	Аналитический	0.30	-
270	325917.46	1316138.90	Аналитический	0.30	-
271	325761.08	1316255.06	Аналитический	0.30	-
272	325670.54	1316103.16	Аналитический	0.30	-
273	325675.73	1316087.83	Аналитический	0.30	-
274	325876.37	1316017.49	Аналитический	0.30	-
275	325981.15	1315964.99	Аналитический	0.30	-
266	326082.43	1315899.43	Картометрический	1.00	-
276	327001.33	1316653.09	Картометрический	1.00	-
277	326991.71	1316638.44	Картометрический	1.00	-
278	326959.14	1316573.06	Картометрический	1.00	-
279	326935.82	1316543.70	Картометрический	1.00	-
280	326888.30	1316507.08	Картометрический	1.00	-
281	326859.25	1316499.14	Картометрический	1.00	-
282	326840.15	1316500.68	Картометрический	1.00	-
283	326815.86	1316465.05	Картометрический	1.00	-
284	326858.28	1316453.23	Картометрический	1.00	-
285	326911.51	1316452.83	Аналитический	0.10	-
286	326924.50	1316447.18	Картометрический	1.00	-
287	326928.49	1316442.81	Картометрический	1.00	-
288	326927.16	1316426.63	Аналитический	0.10	-
289	326944.53	1316420.86	Картометрический	1.00	-
290	326989.81	1316468.52	Картометрический	1.00	-
291	327023.26	1316541.89	Картометрический	1.00	-
292	327060.82	1316600.96	Картометрический	1.00	-
293	327073.68	1316620.71	Картометрический	1.00	-
276	327001.33	1316653.09	Картометрический	1.00	-
294	326418.95	1316061.73	Картометрический	1.00	-
295	326421.42	1316070.81	Аналитический	0.10	-
296	326423.04	1316080.99	Аналитический	0.10	-
297	326429.54	1316111.78	Аналитический	0.10	-
298	326442.51	1316158.10	Аналитический	0.10	-

1	2	3	4	5	6
299	326457.95	1316213.22	Аналитический	0.10	-
300	326468.27	1316250.07	Аналитический	0.10	-
301	326222.49	1316369.54	Картометрический	1.00	-
302	326029.00	1316374.58	Картометрический	1.00	-
303	326060.76	1316351.14	Картометрический	1.00	-
304	326137.92	1316300.65	Картометрический	1.00	-
305	326223.06	1316235.31	Картометрический	1.00	-
306	326263.18	1316168.11	Картометрический	1.00	-
307	326279.70	1316153.54	Картометрический	1.00	-
308	326293.46	1316142.96	Картометрический	1.00	-
309	326312.21	1316135.79	Картометрический	1.00	-
310	326345.33	1316118.00	Картометрический	1.00	-
311	326339.23	1316109.85	Картометрический	1.00	-
312	326342.47	1316106.74	Картометрический	1.00	-
313	326370.89	1316094.06	Картометрический	1.00	-
294	326418.95	1316061.73	Картометрический	1.00	-
314	326059.72	1317903.76	Картометрический	1.00	-
315	326090.60	1318040.61	Картометрический	1.00	-
316	326118.88	1318119.86	Картометрический	1.00	-
317	325846.18	1318386.40	Картометрический	1.00	-
318	325797.21	1318432.88	Картометрический	1.00	-
319	325765.29	1318396.02	Картометрический	1.00	-
320	325701.59	1318318.95	Картометрический	1.00	-
321	325623.88	1318218.66	Картометрический	1.00	-
322	325567.08	1318151.53	Картометрический	1.00	-
323	325531.24	1318106.39	Картометрический	1.00	-
324	325479.50	1318030.30	Картометрический	1.00	-
325	325444.29	1317967.82	Картометрический	1.00	-
326	325275.37	1317805.76	Картометрический	1.00	-
327	325292.77	1317798.07	Аналитический	0.10	-
328	325300.90	1317790.70	Аналитический	0.10	-
329	325349.63	1317747.30	Аналитический	0.10	-
330	325382.24	1317720.89	Аналитический	0.10	-
331	325436.42	1317684.06	Аналитический	0.10	-
332	325482.02	1317651.90	Аналитический	0.10	-
333	325512.71	1317628.26	Аналитический	0.10	-
334	325547.68	1317601.32	Аналитический	0.10	-
335	325715.92	1317867.33	Картометрический	1.00	-
336	325934.03	1318076.30	Картометрический	1.00	-
337	325991.36	1318020.71	Картометрический	1.00	-
314	326059.72	1317903.76	Картометрический	1.00	-
338	325436.20	1317756.92	Картометрический	1.00	-
339	325454.07	1317829.11	Картометрический	1.00	-
340	325391.30	1317856.30	Картометрический	1.00	-
341	325360.20	1317788.47	Картометрический	1.00	-
338	325436.20	1317756.92	Картометрический	1.00	-

1	2	3	4	5	6
342	325526.60	1317585.12	Аналитический	0.10	-
343	325471.40	1317620.95	Аналитический	0.10	-
344	325440.84	1317644.40	Аналитический	0.10	-
345	325412.08	1317666.46	Аналитический	0.10	-
346	325376.18	1317694.92	Аналитический	0.10	-
347	325326.64	1317730.99	Аналитический	0.10	-
348	325288.20	1317760.53	Аналитический	0.10	-
349	325279.03	1317760.87	Аналитический	0.10	-
350	325249.55	1317689.71	Картометрический	1.00	-
351	325222.55	1317631.56	Картометрический	1.00	-
352	325180.85	1317602.61	Картометрический	1.00	-
353	325099.25	1317463.87	Картометрический	1.00	-
354	325217.01	1317385.24	Картометрический	1.00	-
355	325308.43	1317478.21	Картометрический	1.00	-
356	325427.74	1317563.43	Картометрический	1.00	-
342	325526.60	1317585.12	Аналитический	0.10	-

3. Сведения о характерных точках части (частей) границы объекта

Обозначение характерных точек части границы	Координаты, м		Метод определения координат характерной точки	Средняя квадратическая погрешность положения характерной точки (Mt), м	Описание обозначения точки на местности (при наличии)
	X	Y			
1	2	3	4	5	6
Часть №					
-	-	-	-	-	-

Раздел 3

Сведения о местоположении измененных (уточненных) границ объекта							
1. Система координат: -							
2. Сведения о характерных точках границ объекта							
Обозначение характерных точек границ	Существующие координаты, м		Измененные (уточненные) координаты, м		Метод определения координат характерной точки	Средняя квадратическая погрешность положения характерной точки (Mt), м	Описание обозначения точки на местности (при наличии)
	X	Y	X	Y			
1	2	3	4	5	6	7	8
-	-	-	-	-	-	-	-
3.Сведения о характерных точках части (частей) границы объекта							
Часть №							
-	-	-	-	-	-	-	-

Лист 4

План границ объекта

Масштаб 1:10000

Условные знаки и условные знаки и обозначения:

- границы территориальной зоны
- характерная точка границы территориальной зоны

Заместитель руководителя БУ ХМАО «Окружной проектный институт»

Подпись _____ А.В. Романов Дата «_26_» __октября____ 2020 г.

М.П.

ОПИСАНИЕ МЕСТОПОЛОЖЕНИЯ ГРАНИЦ

Зона сельскохозяйственного производства – СХ2

(наименование объекта, местоположение границ которого описано
(далее - объект)

Раздел 1

Сведения об объекте		
№ п/п	Характеристики объекта	Описание характеристик
1	2	3
1	Местоположение объекта	Воронежская область, Россошанский муниципальный район, Александровское сельское поселение, село Александровка
2	Площадь объекта ± величина погрешности определения площади (Р ± Дельта Р)	730651+/-2992 м²
3	Иные характеристики объекта	-

Раздел 2

Сведения о местоположении границ объекта					
1. Система координат: МСК - 36, зона 1					
2. Сведения о характерных точках границ объекта					
Обозначение характерных точек границ	Координаты, м		Метод определения координат характерной точки	Средняя квадратическая погрешность положения характерной точки (Mt), м	Описание обозначения точки на местности (при наличии)
	X	Y			
1	2	3	4	5	6
1	328933.58	1313689.04	Картометрический	1.00	-
2	328965.81	1313702.86	Картометрический	1.00	-
3	328984.69	1313748.47	Картометрический	1.00	-
4	329018.78	1313794.00	Картометрический	1.00	-
5	329015.62	1313827.90	Картометрический	1.00	-
6	328995.46	1313846.66	Картометрический	1.00	-
7	328943.15	1313857.14	Картометрический	1.00	-
8	328931.58	1313896.17	Картометрический	1.00	-
9	328938.80	1313967.27	Картометрический	1.00	-
10	328962.76	1314014.56	Картометрический	1.00	-
11	329010.51	1314082.02	Картометрический	1.00	-
12	329022.62	1314125.98	Картометрический	1.00	-
13	329007.26	1314231.95	Картометрический	1.00	-
14	328985.94	1314332.02	Картометрический	1.00	-
15	328952.47	1314385.53	Картометрический	1.00	-
16	328926.39	1314422.29	Картометрический	1.00	-
17	328915.15	1314427.56	Картометрический	1.00	-
18	328900.53	1314430.60	Картометрический	1.00	-
19	328838.69	1314403.68	Картометрический	1.00	-
20	328759.72	1314360.52	Картометрический	1.00	-
21	328700.19	1314299.91	Картометрический	1.00	-
22	328673.12	1314294.99	Картометрический	1.00	-
23	328655.87	1314285.75	Картометрический	1.00	-
24	328605.07	1314244.24	Картометрический	1.00	-
25	328729.25	1313826.22	Картометрический	1.00	-
26	328728.32	1313691.43	Картометрический	1.00	-
1	328933.58	1313689.04	Картометрический	1.00	-
27	328581.16	1315505.07	Картометрический	1.00	-
28	328575.82	1315546.90	Картометрический	1.00	-
29	328571.57	1315586.21	Картометрический	1.00	-
30	328506.12	1315723.08	Картометрический	1.00	-
31	328486.50	1315866.38	Картометрический	1.00	-
32	328504.61	1315924.78	Картометрический	1.00	-
33	328574.43	1315964.40	Картометрический	1.00	-

1	2	3	4	5	6
34	328586.63	1316001.71	Картометрический	1.00	-
35	328565.34	1316021.91	Картометрический	1.00	-
36	328550.23	1316020.87	Картометрический	1.00	-
37	328459.47	1315998.70	Картометрический	1.00	-
38	328420.62	1316000.64	Картометрический	1.00	-
39	328405.80	1316004.92	Картометрический	1.00	-
40	328370.06	1316013.27	Картометрический	1.00	-
41	328198.67	1316055.34	Картометрический	1.00	-
42	328177.66	1315985.68	Картометрический	1.00	-
43	328311.30	1315614.78	Картометрический	1.00	-
44	328367.79	1315538.81	Картометрический	1.00	-
45	328382.25	1315561.06	Картометрический	1.00	-
46	328447.33	1315561.06	Картометрический	1.00	-
47	328555.37	1315495.01	Картометрический	1.00	-
48	328571.73	1315493.44	Картометрический	1.00	-
27	328581.16	1315505.07	Картометрический	1.00	-
49	327981.18	1315799.06	Картометрический	1.00	-
50	327965.72	1315876.42	Картометрический	1.00	-
51	327960.70	1315963.45	Картометрический	1.00	-
52	327769.19	1315889.18	Картометрический	1.00	-
53	327852.79	1315728.66	Картометрический	1.00	-
49	327981.18	1315799.06	Картометрический	1.00	-
54	327177.28	1316181.07	Картометрический	1.00	-
55	327188.37	1316207.00	Аналитический	0.10	-
56	327202.75	1316244.35	Аналитический	0.10	-
57	327224.05	1316299.38	Аналитический	0.10	-
58	327246.70	1316349.09	Аналитический	0.10	-
59	327239.63	1316352.48	Аналитический	0.10	-
60	327243.81	1316362.32	Аналитический	0.10	-
61	327248.84	1316364.71	Аналитический	0.10	-
62	327257.81	1316388.77	Аналитический	0.10	-
63	327276.40	1316438.65	Аналитический	0.10	-
64	327272.38	1316448.64	Аналитический	0.10	-
65	327277.06	1316460.77	Аналитический	0.10	-
66	327283.16	1316464.57	Аналитический	0.10	-
67	327306.97	1316528.18	Аналитический	0.10	-
68	327320.85	1316565.28	Аналитический	0.10	-
69	327240.15	1316612.65	Картометрический	1.00	-
70	327221.83	1316599.96	Картометрический	1.00	-
71	327200.37	1316609.17	Аналитический	0.50	-
72	327200.13	1316609.17	Аналитический	0.50	-
73	327183.99	1316610.06	Картометрический	1.00	-
74	327144.51	1316606.41	Картометрический	1.00	-
75	327097.36	1316610.15	Картометрический	1.00	-
76	327073.68	1316620.71	Картометрический	1.00	-
77	327060.82	1316600.96	Картометрический	1.00	-
78	327023.26	1316541.89	Картометрический	1.00	-

1	2	3	4	5	6
79	326989.81	1316468.52	Картометрический	1.00	-
80	326944.53	1316420.86	Картометрический	1.00	-
81	327079.13	1316360.47	Картометрический	1.00	-
82	327054.05	1316309.23	Картометрический	1.00	-
83	327078.29	1316266.91	Картометрический	1.00	-
84	327100.06	1316245.80	Картометрический	1.00	-
85	327106.39	1316234.84	Картометрический	1.00	-
86	327093.35	1316212.65	Картометрический	1.00	-
87	327114.54	1316200.84	Картометрический	1.00	-
88	327123.26	1316215.68	Картометрический	1.00	-
89	327141.64	1316199.50	Картометрический	1.00	-
90	327170.37	1316184.76	Картометрический	1.00	-
54	327177.28	1316181.07	Картометрический	1.00	-
91	326047.50	1316693.58	Аналитический	0.10	-
92	326058.76	1316725.94	Картометрический	1.00	-
93	326097.20	1316862.00	Картометрический	1.00	-
94	326017.77	1316884.46	Картометрический	1.00	-
95	325965.78	1316944.06	Картометрический	1.00	-
96	325935.66	1316989.99	Картометрический	1.00	-
97	326021.01	1317123.28	Картометрический	1.00	-
98	326086.00	1317243.15	Картометрический	1.00	-
99	326119.12	1317303.29	Картометрический	1.00	-
100	326139.26	1317308.05	Картометрический	1.00	-
101	326161.74	1317317.43	Картометрический	1.00	-
102	326196.04	1317334.64	Картометрический	1.00	-
103	326088.32	1317618.79	Картометрический	1.00	-
104	326029.40	1317622.00	Картометрический	1.00	-
105	325964.31	1317619.65	Картометрический	1.00	-
106	325932.42	1317461.66	Картометрический	1.00	-
107	325871.94	1317393.47	Картометрический	1.00	-
108	325782.05	1317439.10	Картометрический	1.00	-
109	325709.13	1317369.26	Аналитический	0.10	-
110	325701.49	1317357.39	Аналитический	0.10	-
111	325703.06	1317308.82	Аналитический	0.10	-
112	325695.56	1317272.96	Аналитический	0.10	-
113	325688.47	1317244.54	Аналитический	0.10	-
114	325669.08	1317206.12	Аналитический	0.10	-
115	325648.08	1317175.95	Аналитический	0.10	-
116	325625.60	1317143.66	Аналитический	0.10	-
117	325603.60	1317114.00	Аналитический	0.10	-
118	325603.26	1317108.60	Аналитический	0.10	-
119	325677.20	1317048.23	Картометрический	1.00	-
120	325771.57	1317014.35	Картометрический	1.00	-
121	325717.66	1316861.75	Аналитический	0.10	-
122	325736.60	1316854.30	Аналитический	0.10	-
123	325738.83	1316839.91	Аналитический	0.10	-
124	325771.72	1316824.21	Аналитический	0.10	-
125	325801.61	1316809.95	Аналитический	0.10	-

1	2	3	4	5	6
126	325810.10	1316816.25	Аналитический	0.10	-
127	325823.73	1316808.76	Аналитический	0.10	-
128	325822.97	1316798.63	Аналитический	0.10	-
129	325859.59	1316780.70	Аналитический	0.10	-
130	325932.84	1316744.83	Аналитический	0.10	-
131	325969.46	1316726.89	Аналитический	0.10	-
91	326047.50	1316693.58	Аналитический	0.10	-

3. Сведения о характерных точках части (частей) границы объекта

Обозначение характерных точек части границы	Координаты, м		Метод определения координат характерной точки	Средняя квадратическая погрешность положения характерной точки (Mt), м	Описание обозначения точки на местности (при наличии)
	X	Y			
1	2	3	4	5	6
Часть №					
-	-	-	-	-	-

Раздел 3

Сведения о местоположении измененных (уточненных) границ объекта							
1. Система координат: -							
2. Сведения о характерных точках границ объекта							
Обозначение характерных точек границ	Существующие координаты, м		Измененные (уточненные) координаты, м		Метод определения координат характерной точки	Средняя квадратическая погрешность положения характерной точки (Mt), м	Описание обозначения точки на местности (при наличии)
	X	Y	X	Y			
1	2	3	4	5	6	7	8
-	-	-	-	-	-	-	-
3.Сведения о характерных точках части (частей) границы объекта							
Часть №							
-	-	-	-	-	-	-	-

Раздел 4

План границ объекта

Используемые условные знаки и обозначения:

- границы территориальной зоны
- характерная точка границ территориальной зоны

Масштаб 1:10000

Заместитель руководителя КУВО «Нормативно-проектный центр

Подпись А.В. Романов Дата «26» октября 2020 г.

Место для оттиска печати (при наличии) лица, составившего описание местоположения границ объекта

ОПИСАНИЕ МЕСТОПОЛОЖЕНИЯ ГРАНИЦ

Зона ритуальных объектов - СН1

(наименование объекта, местоположение границ которого описано
(далее - объект)

Раздел 1

Сведения об объекте		
№ п/п	Характеристики объекта	Описание характеристик
1	2	3
1	Местоположение объекта	Воронежская область, Россошанский муниципальный район, Александровское сельское поселение, село Александровка
2	Площадь объекта ± величина погрешности определения площади (Р ± Дельта Р)	29014+/-596 м²
3	Иные характеристики объекта	-

Раздел 2

Сведения о местоположении границ объекта					
1. Система координат: МСК - 36, зона 1					
2. Сведения о характерных точках границ объекта					
Обозначение характерных точек границ	Координаты, м		Метод определения координат характерной точки	Средняя квадратическая погрешность положения характерной точки (Mt), м	Описание обозначения точки на местности (при наличии)
	X	Y			
1	2	3	4	5	6
1	328371.41	1315026.40	Картометрический	1.00	-
2	328311.30	1315144.43	Картометрический	1.00	-
3	328221.93	1315099.58	Картометрический	1.00	-
4	328243.73	1315056.77	Картометрический	1.00	-
5	328282.30	1314981.02	Картометрический	1.00	-
1	328371.41	1315026.40	Картометрический	1.00	-
6	327092.89	1315126.91	Картометрический	1.00	-
7	327113.50	1315145.39	Картометрический	1.00	-
8	327090.73	1315187.04	Картометрический	1.00	-
9	327052.02	1315250.29	Картометрический	1.00	-
10	327035.39	1315269.49	Картометрический	1.00	-
11	327019.16	1315252.70	Картометрический	1.00	-
12	326986.92	1315214.97	Картометрический	1.00	-
13	327063.07	1315100.05	Картометрический	1.00	-
6	327092.89	1315126.91	Картометрический	1.00	-
14	325436.20	1317756.92	Картометрический	1.00	-
15	325454.07	1317829.11	Картометрический	1.00	-
16	325391.30	1317856.30	Картометрический	1.00	-
17	325360.20	1317788.47	Картометрический	1.00	-
14	325436.20	1317756.92	Картометрический	1.00	-
3. Сведения о характерных точках части (частей) границы объекта					
Обозначение характерных точек части границы	Координаты, м		Метод определения координат характерной точки	Средняя квадратическая погрешность положения характерной точки (Mt), м	Описание обозначения точки на местности (при наличии)
	X	Y			
1	2	3	4	5	6
Часть №					
-	-	-	-	-	-

Раздел 3

Сведения о местоположении измененных (уточненных) границ объекта							
1. Система координат: -							
2. Сведения о характерных точках границ объекта							
Обозначение характерных точек границ	Существующие координаты, м		Измененные (уточненные) координаты, м		Метод определения координат характерной точки	Средняя квадратическая погрешность положения характерной точки (Mt), м	Описание обозначения точки на местности (при наличии)
	X	Y	X	Y			
1	2	3	4	5	6	7	8
-	-	-	-	-	-	-	-
3.Сведения о характерных точках части (частей) границы объекта							
Часть №							
-	-	-	-	-	-	-	-

Раздел 4

План границ объекта

Масштаб 1:10000

Используемые условные знаки и обозначения:

границы территориальной зоны

характерная точка границы территориальной зоны

Заместитель руководителя БУНО «Нормативно-проектный центр»

Подпись _____ А.Н. Романов Дата «26» октября 2020 г.

Место для оттиска печати (при наличии) лица, составившего описание местоположения границ объекта

Приложение №2
к правилам землепользования и застройки
Александровского сельского поселения
Россошанского муниципального района
Воронежской области

СВЕДЕНИЯ О ГРАНИЦАХ ТЕРРИТОРИАЛЬНЫХ ЗОН, СОДЕРЖАЩИЕ ГРАФИЧЕСКОЕ ОПИСАНИЕ МЕСТОПОЛОЖЕНИЯ ГРАНИЦ ТЕРРИТОРИАЛЬНЫХ ЗОН, ПЕРЕЧЕНЬ КООРДИНАТ ХАРАКТЕРНЫХ ТОЧЕК ГРАНИЦ ТЕРРИТОРИАЛЬНЫХ ЗОН, РАСПОЛОЖЕННЫХ ЗА ГРАНИЦАМИ НАСЕЛЕННОГО ПУНКТА НА ТЕРРИТОРИИ АЛЕКСАНДРОВСКОГО СЕЛЬСКОГО ПОСЕЛЕНИЯ

ОПИСАНИЕ МЕСТОПОЛОЖЕНИЯ ГРАНИЦ

Зона улиц, дорог, инженерной и транспортной инфраструктуры – ИТ1

(наименование объекта, местоположение границ которого описано
(далее - объект)

Раздел 1

Сведения об объекте		
№ п/п	Характеристики объекта	Описание характеристик
1	2	3
1	Местоположение объекта	Воронежская область, Россошанский муниципальный район, Александровское сельское поселение
2	Площадь объекта ± величина погрешности определения площади (Р ± Дельта Р)	257347+/-888 м²
3	Иные характеристики объекта	-

Раздел 2

Сведения о местоположении границ объекта					
1. Система координат: МСК - 36, зона 1					
2. Сведения о характерных точках границ объекта					
Обозначение характерных точек границ	Координаты, м		Метод определения координат характерной точки	Средняя квадратическая погрешность положения характерной точки (Mt), м	Описание обозначения точки на местности (при наличии)
	X	Y			
1	2	3	4	5	6
1	331205.79	1318989.31	Аналитический	0.50	-
2	331207.06	1319005.19	Аналитический	0.50	-
3	331207.52	1319011.17	Аналитический	0.50	-
4	331205.45	1319010.61	Аналитический	0.50	-
5	331194.28	1319006.73	Аналитический	0.50	-
6	331110.48	1318979.91	Аналитический	0.50	-
7	331036.22	1318955.70	Аналитический	0.50	-
8	330945.16	1318925.46	Аналитический	0.50	-
9	330868.19	1318899.90	Аналитический	0.50	-
10	330774.25	1318868.50	Аналитический	0.50	-
11	330663.81	1318831.31	Аналитический	0.50	-
12	330567.26	1318799.02	Аналитический	0.50	-
13	330475.35	1318768.56	Аналитический	0.50	-
14	330393.06	1318741.29	Аналитический	0.50	-
15	330292.15	1318708.01	Аналитический	0.50	-
16	330176.35	1318670.32	Аналитический	0.50	-
17	330099.52	1318644.70	Аналитический	0.50	-
18	330017.61	1318616.70	Аналитический	0.50	-
19	329978.74	1318603.41	Аналитический	0.50	-
20	329937.10	1318588.76	Аналитический	0.50	-
21	329908.21	1318575.94	Аналитический	0.50	-
22	329862.89	1318549.34	Аналитический	0.50	-
23	329736.68	1318471.32	Аналитический	0.50	-
24	329573.54	1318370.60	Аналитический	0.50	-
25	329558.97	1318361.60	Аналитический	0.50	-
26	329540.82	1318350.40	Аналитический	0.50	-
27	329465.82	1318304.13	Аналитический	0.50	-
28	329432.08	1318284.39	Аналитический	0.50	-
29	329411.04	1318272.36	Аналитический	0.50	-
30	329392.32	1318264.56	Аналитический	0.50	-
31	329351.17	1318251.25	Аналитический	0.50	-
32	329321.19	1318241.24	Аналитический	0.50	-
33	329320.41	1318241.00	Аналитический	0.50	-
34	329259.38	1318221.06	Аналитический	0.50	-
35	329111.11	1318173.67	Аналитический	0.50	-
36	329014.91	1318143.62	Аналитический	0.50	-
37	328963.21	1318129.69	Аналитический	0.50	-
38	328920.06	1318116.43	Аналитический	0.50	-

1	2	3	4	5	6
39	328862.14	1318096.45	Аналитический	0.50	-
40	328794.06	1318070.68	Аналитический	0.50	-
41	328712.47	1318037.17	Аналитический	0.50	-
42	328636.68	1318006.02	Аналитический	0.50	-
43	328549.27	1317970.08	Аналитический	0.50	-
44	328525.19	1317960.24	Аналитический	0.50	-
45	328478.63	1317941.17	Аналитический	0.50	-
46	328403.47	1317910.11	Аналитический	0.50	-
47	328323.26	1317876.96	Аналитический	0.50	-
48	328261.92	1317851.04	Аналитический	0.50	-
49	328224.61	1317835.27	Аналитический	0.50	-
50	328189.88	1317817.94	Аналитический	0.50	-
51	328145.40	1317793.60	Аналитический	0.50	-
52	328049.95	1317741.38	Аналитический	0.50	-
53	327964.79	1317694.14	Аналитический	0.50	-
54	327926.30	1317672.79	Аналитический	0.50	-
55	327879.63	1317646.90	Аналитический	0.50	-
56	327851.69	1317630.21	Аналитический	0.50	-
57	327805.30	1317597.00	Аналитический	0.50	-
58	327785.89	1317579.71	Аналитический	0.50	-
59	327756.24	1317550.04	Аналитический	0.50	-
60	327733.32	1317519.13	Аналитический	0.50	-
61	327716.23	1317491.51	Аналитический	0.50	-
62	327693.53	1317454.67	Аналитический	0.50	-
63	327672.29	1317418.54	Аналитический	0.50	-
64	327639.51	1317340.84	Аналитический	0.50	-
65	327579.93	1317199.61	Аналитический	0.50	-
66	327546.91	1317122.48	Аналитический	0.50	-
67	327514.94	1317047.81	Аналитический	0.50	-
68	327479.51	1316965.05	Аналитический	0.50	-
69	327428.96	1316842.02	Аналитический	0.50	-
70	327378.41	1316718.99	Аналитический	0.50	-
71	327354.60	1316655.39	Аналитический	0.50	-
72	327320.85	1316565.28	Аналитический	0.10	-
73	327342.34	1316555.14	Аналитический	0.10	-
74	327376.04	1316641.53	Аналитический	0.50	-
75	327401.94	1316707.93	Аналитический	0.50	-
76	327452.04	1316831.91	Аналитический	0.50	-
77	327502.13	1316955.88	Аналитический	0.50	-
78	327537.04	1317037.34	Аналитический	0.50	-
79	327571.96	1317118.85	Аналитический	0.50	-
80	327603.42	1317192.26	Аналитический	0.50	-
81	327660.40	1317331.08	Аналитический	0.50	-
82	327694.06	1317411.82	Аналитический	0.50	-
83	327711.09	1317442.44	Аналитический	0.50	-
84	327734.56	1317481.97	Аналитический	0.50	-
85	327750.66	1317504.19	Аналитический	0.50	-
86	327773.87	1317536.20	Аналитический	0.50	-
87	327797.09	1317560.96	Аналитический	0.50	-
88	327824.69	1317582.63	Аналитический	0.50	-

1	2	3	4	5	6
89	327860.01	1317609.31	Аналитический	0.50	-
90	327893.54	1317630.52	Аналитический	0.50	-
91	327938.86	1317655.96	Аналитический	0.50	-
92	327977.29	1317677.53	Аналитический	0.50	-
93	328061.04	1317724.53	Аналитический	0.50	-
94	328157.39	1317777.08	Аналитический	0.50	-
95	328196.60	1317798.47	Аналитический	0.50	-
96	328233.76	1317817.15	Аналитический	0.50	-
97	328269.65	1317832.63	Аналитический	0.50	-
98	328329.49	1317858.43	Аналитический	0.50	-
99	328411.59	1317892.86	Аналитический	0.50	-
100	328481.15	1317922.03	Аналитический	0.50	-
101	328554.82	1317952.92	Аналитический	0.50	-
102	328639.46	1317987.68	Аналитический	0.50	-
103	328716.53	1318019.34	Аналитический	0.50	-
104	328798.83	1318053.14	Аналитический	0.50	-
105	328872.44	1318080.35	Аналитический	0.50	-
106	328923.71	1318098.24	Аналитический	0.50	-
107	328972.18	1318113.29	Аналитический	0.50	-
108	329018.66	1318125.43	Аналитический	0.50	-
109	329117.37	1318156.61	Аналитический	0.50	-
110	329266.04	1318204.11	Аналитический	0.50	-
111	329353.45	1318232.67	Аналитический	0.50	-
112	329391.60	1318245.14	Аналитический	0.50	-
113	329395.91	1318244.57	Аналитический	0.50	-
114	329399.22	1318243.29	Аналитический	0.50	-
115	329401.90	1318239.79	Аналитический	0.50	-
116	329418.91	1318243.44	Аналитический	0.50	-
117	329420.85	1318255.01	Аналитический	0.50	-
118	329437.45	1318262.90	Аналитический	0.50	-
119	329478.98	1318287.51	Аналитический	0.50	-
120	329552.37	1318332.14	Аналитический	0.50	-
121	329747.40	1318450.47	Аналитический	0.50	-
122	329879.31	1318530.20	Аналитический	0.50	-
123	329908.55	1318549.29	Аналитический	0.50	-
124	329940.00	1318565.41	Аналитический	0.50	-
125	329984.94	1318583.88	Аналитический	0.50	-
126	330025.98	1318597.63	Аналитический	0.50	-
127	330106.70	1318624.67	Аналитический	0.50	-
128	330182.06	1318649.70	Аналитический	0.50	-
129	330295.56	1318688.03	Аналитический	0.50	-
130	330391.91	1318720.16	Аналитический	0.50	-
131	330480.43	1318749.37	Аналитический	0.50	-
132	330573.73	1318780.15	Аналитический	0.50	-
133	330673.08	1318812.58	Аналитический	0.50	-
134	330781.03	1318847.52	Аналитический	0.50	-
135	330873.11	1318878.05	Аналитический	0.50	-
136	330951.02	1318904.48	Аналитический	0.50	-
137	331043.35	1318935.80	Аналитический	0.50	-
138	331117.36	1318960.36	Аналитический	0.50	-

1	2	3	4	5	6
139	331198.38	1318986.76	Аналитический	0.50	-
1	331205.79	1318989.31	Аналитический	0.50	-
140	325369.53	1312791.05	Аналитический	0.50	-
141	325379.24	1312849.00	Аналитический	0.50	-
142	325388.57	1312908.37	Аналитический	0.50	-
143	325405.78	1312975.01	Аналитический	0.50	-
144	325418.49	1313009.53	Аналитический	0.50	-
145	325438.96	1313047.64	Аналитический	0.50	-
146	325458.66	1313084.31	Аналитический	0.50	-
147	325486.76	1313130.26	Аналитический	0.50	-
148	325537.99	1313214.05	Аналитический	0.50	-
149	325548.57	1313239.80	Аналитический	0.50	-
150	325557.10	1313270.40	Аналитический	0.50	-
151	325561.82	1313323.31	Аналитический	0.50	-
152	325562.09	1313364.17	Аналитический	0.50	-
153	325563.18	1313367.74	Аналитический	0.50	-
154	325566.15	1313370.02	Аналитический	0.50	-
155	325569.69	1313371.12	Аналитический	0.50	-
156	325568.35	1313383.33	Аналитический	0.50	-
157	325563.74	1313383.43	Аналитический	0.50	-
158	325559.61	1313387.88	Аналитический	0.50	-
159	325558.91	1313391.96	Аналитический	0.50	-
160	325560.88	1313437.71	Аналитический	0.50	-
161	325569.66	1313534.79	Аналитический	0.50	-
162	325577.76	1313624.44	Аналитический	0.50	-
163	325587.60	1313724.94	Аналитический	0.50	-
164	325598.14	1313825.56	Аналитический	0.50	-
165	325608.40	1313923.54	Аналитический	0.50	-
166	325610.58	1313948.38	Аналитический	0.50	-
167	325616.79	1313976.04	Аналитический	0.50	-
168	325626.39	1314005.10	Аналитический	0.50	-
169	325627.76	1314007.52	Аналитический	0.50	-
170	325638.01	1314006.62	Аналитический	0.50	-
171	325639.02	1314022.49	Аналитический	0.50	-
172	325636.51	1314023.94	Аналитический	0.50	-
173	325636.63	1314027.36	Аналитический	0.50	-
174	325650.77	1314058.39	Аналитический	0.50	-
175	325663.85	1314089.37	Аналитический	0.50	-
176	325677.95	1314112.16	Аналитический	0.50	-
177	325689.71	1314131.18	Аналитический	0.50	-
178	325751.28	1314218.41	Аналитический	0.50	-
179	325782.75	1314263.00	Аналитический	0.50	-
180	325815.44	1314308.80	Аналитический	0.50	-
181	325849.57	1314356.60	Аналитический	0.50	-
182	325876.82	1314394.78	Аналитический	0.50	-
183	325902.92	1314438.33	Аналитический	0.50	-
184	325929.59	1314482.85	Аналитический	0.50	-
185	325951.91	1314520.10	Аналитический	0.50	-
186	325958.82	1314530.38	Аналитический	0.50	-

1	2	3	4	5	6
187	325963.98	1314541.16	Аналитический	0.50	-
188	325990.04	1314577.82	Аналитический	0.50	-
189	326094.79	1314725.66	Аналитический	0.50	-
190	326113.62	1314752.66	Аналитический	0.50	-
191	326178.50	1314843.74	Аналитический	0.50	-
192	326206.61	1314882.81	Аналитический	0.50	-
193	326212.68	1314884.86	Аналитический	0.50	-
194	326220.79	1314882.81	Аналитический	0.50	-
195	326227.06	1314891.14	Аналитический	0.50	-
196	326238.26	1314912.46	Аналитический	0.50	-
197	326249.07	1314930.31	Аналитический	0.50	-
198	326272.45	1314974.39	Аналитический	0.50	-
199	326285.82	1314998.63	Аналитический	0.50	-
200	326296.58	1315028.27	Аналитический	0.50	-
201	326298.59	1315049.75	Аналитический	0.50	-
202	326296.86	1315070.80	Аналитический	0.50	-
203	326289.78	1315118.87	Аналитический	0.50	-
204	326283.20	1315170.79	Аналитический	0.50	-
205	326278.52	1315219.36	Аналитический	0.50	-
206	326269.71	1315310.82	Аналитический	0.50	-
207	326267.13	1315337.52	Аналитический	0.10	-
208	326234.29	1315358.95	Аналитический	0.10	-
209	326236.33	1315345.36	Аналитический	0.50	-
210	326239.78	1315308.81	Аналитический	0.50	-
211	326248.61	1315215.18	Аналитический	0.50	-
212	326253.28	1315165.65	Аналитический	0.50	-
213	326257.80	1315122.32	Аналитический	0.50	-
214	326264.61	1315075.97	Аналитический	0.50	-
215	326265.92	1315059.30	Аналитический	0.50	-
216	326264.19	1315037.68	Аналитический	0.50	-
217	326256.11	1315013.34	Аналитический	0.50	-
218	326245.41	1314988.65	Аналитический	0.50	-
219	326224.79	1314954.02	Аналитический	0.50	-
220	326192.29	1314905.13	Аналитический	0.50	-
221	326158.70	1314860.63	Аналитический	0.50	-
222	326092.57	1314771.72	Аналитический	0.50	-
223	326022.85	1314675.93	Аналитический	0.50	-
224	325958.94	1314584.77	Аналитический	0.50	-
225	325926.42	1314538.39	Аналитический	0.50	-
226	325904.42	1314505.17	Аналитический	0.50	-
227	325872.53	1314457.01	Аналитический	0.50	-
228	325821.39	1314379.80	Аналитический	0.50	-
229	325755.04	1314279.69	Аналитический	0.50	-
230	325730.96	1314242.18	Аналитический	0.50	-
231	325666.81	1314142.27	Аналитический	0.50	-
232	325654.18	1314122.42	Аналитический	0.50	-
233	325642.42	1314100.29	Аналитический	0.50	-
234	325630.00	1314072.61	Аналитический	0.50	-
235	325615.44	1314031.25	Аналитический	0.50	-
236	325613.42	1314029.23	Аналитический	0.50	-

1	2	3	4	5	6
237	325602.59	1314028.51	Аналитический	0.50	-
238	325600.54	1314021.68	Аналитический	0.50	-
239	325606.25	1314014.71	Аналитический	0.50	-
240	325606.68	1314011.69	Аналитический	0.50	-
241	325607.00	1314008.99	Аналитический	0.50	-
242	325595.78	1313978.75	Аналитический	0.50	-
243	325589.97	1313952.63	Аналитический	0.50	-
244	325586.58	1313924.85	Аналитический	0.50	-
245	325576.62	1313826.13	Аналитический	0.50	-
246	325566.55	1313726.34	Аналитический	0.50	-
247	325556.49	1313630.09	Аналитический	0.50	-
248	325546.39	1313537.15	Аналитический	0.50	-
249	325536.12	1313442.75	Аналитический	0.50	-
250	325534.26	1313436.00	Аналитический	0.50	-
251	325535.07	1313432.69	Аналитический	0.50	-
252	325540.05	1313374.67	Аналитический	0.50	-
253	325543.29	1313321.74	Аналитический	0.50	-
254	325540.34	1313277.72	Аналитический	0.50	-
255	325531.94	1313245.81	Аналитический	0.50	-
256	325518.44	1313222.25	Аналитический	0.50	-
257	325496.50	1313186.15	Аналитический	0.50	-
258	325469.36	1313141.49	Аналитический	0.50	-
259	325442.21	1313096.83	Аналитический	0.50	-
260	325421.34	1313060.08	Аналитический	0.50	-
261	325397.37	1313017.86	Аналитический	0.50	-
262	325385.85	1312982.54	Аналитический	0.50	-
263	325369.75	1312917.18	Аналитический	0.50	-
264	325355.08	1312852.55	Аналитический	0.50	-
265	325346.86	1312798.47	Аналитический	0.50	-
266	325337.99	1312740.15	Аналитический	0.50	-
267	325328.32	1312706.40	Аналитический	0.50	-
268	325322.77	1312697.31	Аналитический	0.50	-
269	325308.59	1312689.17	Аналитический	0.50	-
270	325281.73	1312681.86	Аналитический	0.50	-
271	325251.88	1312676.54	Аналитический	0.50	-
272	325220.58	1312670.72	Аналитический	0.50	-
273	325111.92	1312651.98	Аналитический	0.50	-
274	325101.49	1312653.31	Аналитический	0.50	-
275	325093.35	1312652.53	Аналитический	0.50	-
276	325083.52	1312647.66	Аналитический	0.50	-
277	325024.93	1312639.23	Аналитический	0.50	-
278	324872.79	1312617.34	Аналитический	0.50	-
279	324819.71	1312609.26	Аналитический	0.50	-
280	324707.80	1312592.23	Аналитический	0.50	-
281	324552.07	1312570.39	Аналитический	0.50	-
282	324501.43	1312563.57	Аналитический	0.50	-
283	324394.80	1312547.58	Аналитический	0.50	-
284	324341.79	1312538.89	Аналитический	0.50	-
285	324240.04	1312522.09	Аналитический	0.50	-
286	324090.01	1312497.15	Аналитический	0.50	-

1	2	3	4	5	6
287	324037.52	1312487.94	Аналитический	0.50	-
288	324034.57	1312488.73	Аналитический	0.50	-
289	324031.13	1312491.67	Аналитический	0.50	-
290	324019.16	1312486.04	Аналитический	0.50	-
291	324019.83	1312481.26	Аналитический	0.50	-
292	324018.49	1312479.41	Аналитический	0.50	-
293	324015.46	1312476.79	Аналитический	0.50	-
294	324016.15	1312468.94	Аналитический	0.50	-
295	324017.46	1312454.69	Аналитический	0.50	-
296	324025.82	1312458.31	Аналитический	0.50	-
297	324029.12	1312458.45	Аналитический	0.50	-
298	324033.22	1312454.16	Аналитический	0.50	-
299	324044.41	1312457.87	Аналитический	0.50	-
300	324045.47	1312464.71	Аналитический	0.50	-
301	324049.44	1312466.48	Аналитический	0.50	-
302	324098.36	1312474.28	Аналитический	0.50	-
303	324243.41	1312500.09	Аналитический	0.50	-
304	324344.72	1312516.94	Аналитический	0.50	-
305	324397.55	1312525.23	Аналитический	0.50	-
306	324504.27	1312541.13	Аналитический	0.50	-
307	324553.86	1312548.11	Аналитический	0.50	-
308	324709.72	1312570.13	Аналитический	0.50	-
309	324822.95	1312586.30	Аналитический	0.50	-
310	324879.26	1312594.34	Аналитический	0.50	-
311	325026.93	1312616.09	Аналитический	0.50	-
312	325077.21	1312623.50	Аналитический	0.50	-
313	325088.25	1312623.94	Аналитический	0.50	-
314	325103.99	1312624.39	Аналитический	0.50	-
315	325114.70	1312629.15	Аналитический	0.50	-
316	325221.75	1312648.37	Аналитический	0.50	-
317	325271.17	1312658.30	Аналитический	0.50	-
318	325275.59	1312657.33	Аналитический	0.50	-
319	325279.77	1312652.52	Аналитический	0.50	-
320	325294.12	1312656.11	Аналитический	0.50	-
321	325294.31	1312660.70	Аналитический	0.50	-
322	325297.03	1312662.46	Аналитический	0.50	-
323	325308.32	1312667.63	Аналитический	0.50	-
324	325327.05	1312677.41	Аналитический	0.50	-
325	325337.52	1312681.82	Аналитический	0.50	-
326	325347.36	1312694.30	Аналитический	0.50	-
327	325359.50	1312731.23	Аналитический	0.50	-
140	325369.53	1312791.05	Аналитический	0.50	-
328	325275.37	1317805.76	Аналитический	0.10	-
329	325273.58	1317807.52	Аналитический	0.50	-
330	325238.61	1317841.78	Аналитический	0.50	-
331	325205.13	1317882.53	Аналитический	0.50	-
332	325160.31	1317936.31	Аналитический	0.50	-
333	325130.64	1317978.46	Аналитический	0.50	-
334	325093.70	1318028.57	Аналитический	0.50	-

1	2	3	4	5	6
335	325046.75	1318095.18	Аналитический	0.50	-
336	325044.96	1318104.27	Аналитический	0.50	-
337	325036.66	1318112.09	Аналитический	0.50	-
338	325016.62	1318136.08	Аналитический	0.50	-
339	325012.42	1318141.36	Аналитический	0.50	-
340	325009.36	1318144.77	Аналитический	0.50	-
341	324969.56	1318199.64	Аналитический	0.50	-
342	324963.14	1318208.67	Аналитический	0.50	-
343	324889.95	1318309.37	Аналитический	0.50	-
344	324850.15	1318364.24	Аналитический	0.50	-
345	324785.83	1318448.03	Аналитический	0.50	-
346	324756.26	1318486.55	Аналитический	0.50	-
347	324720.82	1318527.01	Аналитический	0.50	-
348	324693.14	1318558.61	Аналитический	0.50	-
349	324578.98	1318679.36	Аналитический	0.50	-
350	324446.15	1318821.93	Аналитический	0.50	-
351	324293.18	1318986.10	Аналитический	0.50	-
352	324184.23	1319103.55	Аналитический	0.50	-
353	324143.76	1319142.03	Аналитический	0.50	-
354	324130.90	1319131.69	Аналитический	0.50	-
355	324133.07	1319129.17	Аналитический	0.50	-
356	324142.17	1319119.08	Аналитический	0.50	-
357	324166.11	1319089.25	Аналитический	0.50	-
358	324277.17	1318968.59	Аналитический	0.50	-
359	324425.93	1318804.72	Аналитический	0.50	-
360	324562.11	1318661.17	Аналитический	0.50	-
361	324679.83	1318536.86	Аналитический	0.50	-
362	324704.08	1318502.66	Аналитический	0.50	-
363	324731.41	1318465.31	Аналитический	0.50	-
364	324759.21	1318431.27	Аналитический	0.50	-
365	324829.61	1318339.11	Аналитический	0.50	-
366	324870.72	1318283.24	Аналитический	0.50	-
367	324981.25	1318143.76	Аналитический	0.50	-
368	325009.90	1318090.85	Аналитический	0.50	-
369	325018.67	1318078.17	Аналитический	0.50	-
370	325026.13	1318070.44	Аналитический	0.50	-
371	325072.43	1318006.48	Аналитический	0.50	-
372	325103.89	1317963.25	Аналитический	0.50	-
373	325111.76	1317950.46	Аналитический	0.50	-
374	325115.61	1317945.24	Аналитический	0.50	-
375	325120.04	1317941.03	Аналитический	0.50	-
376	325139.66	1317916.44	Аналитический	0.50	-
377	325180.37	1317865.28	Аналитический	0.50	-
378	325221.05	1317824.78	Аналитический	0.50	-
379	325259.85	1317791.13	Аналитический	0.10	-
328	325275.37	1317805.76	Аналитический	0.10	-

3. Сведения о характерных точках части (частей) границы объекта					
Обозначение характерных точек части границы	Координаты, м		Метод определения координат характерной точки	Средняя квадратическая погрешность положения характерной точки (Mt), м	Описание обозначения точки на местности (при наличии)
	X	Y			
1	2	3	4	5	6
Часть №					
-	-	-	-	-	-

Раздел 3

Сведения о местоположении измененных (уточненных) границ объекта							
1. Система координат: -							
2. Сведения о характерных точках границ объекта							
Обозначение характерных точек границ	Существующие координаты, м		Измененные (уточненные) координаты, м		Метод определения координат характерной точки	Средняя квадратическая погрешность положения характерной точки (Mt), м	Описание обозначения точки на местности (при наличии)
	X	Y	X	Y			
1	2	3	4	5	6	7	8
-	-	-	-	-	-	-	-
3.Сведения о характерных точках части (частей) границы объекта							
Часть №							
-	-	-	-	-	-	-	-

ОПИСАНИЕ МЕСТОПОЛОЖЕНИЯ ГРАНИЦ

Зона ритуальных объектов - СН1

(наименование объекта, местоположение границ которого описано
(далее - объект)

Раздел 1

Сведения об объекте		
№ п/п	Характеристики объекта	Описание характеристик
1	2	3
1	Местоположение объекта	Воронежская область, Россошанский муниципальный район, Александровское сельское поселение
2	Площадь объекта ± величина погрешности определения площади (Р ± Дельта Р)	2598+/-54 м²
3	Иные характеристики объекта	-

Раздел 2

Сведения о местоположении границ объекта					
1. Система координат: МСК - 36, зона 1					
2. Сведения о характерных точках границ объекта					
Обозначение характерных точек границ	Координаты, м		Метод определения координат характерной точки	Средняя квадратическая погрешность положения характерной точки (Mt), м	Описание обозначения точки на местности (при наличии)
	X	Y			
1	2	3	4	5	6
1	330686.89	1311337.95	Аналитический	0.30	-
2	330692.06	1311386.33	Аналитический	0.30	-
3	330639.14	1311391.47	Аналитический	0.30	-
4	330635.27	1311341.16	Аналитический	0.30	-
1	330686.89	1311337.95	Аналитический	0.30	-
3. Сведения о характерных точках части (частей) границы объекта					
Обозначение характерных точек части границы	Координаты, м		Метод определения координат характерной точки	Средняя квадратическая погрешность положения характерной точки (Mt), м	Описание обозначения точки на местности (при наличии)
	X	Y			
1	2	3	4	5	6
Часть №					
-	-	-	-	-	-

Раздел 3

Сведения о местоположении измененных (уточненных) границ объекта							
1. Система координат: -							
2. Сведения о характерных точках границ объекта							
Обозначение характерных точек границ	Существующие координаты, м		Измененные (уточненные) координаты, м		Метод определения координат характерной точки	Средняя квадратическая погрешность положения характерной точки (Mt), м	Описание обозначения точки на местности (при наличии)
	X	Y	X	Y			
1	2	3	4	5	6	7	8
-	-	-	-	-	-	-	-
3.Сведения о характерных точках части (частей) границы объекта							
Часть №							
-	-	-	-	-	-	-	-

Раздел 4

План границ объекта

Масштаб 1:5000

Используемые условные знаки и обозначения:

границы территориальной зоны

•1 характерная точка границ территориальной зоны

Заместитель руководителя БУВО «Нормативно-проектный центр»

Подпись А.В. Ромашов Дата « 26 » октября 2020 г.

Место для оттиска печати (при наличии) лица, составившего описание местоположения границ объекта