



ДЕПАРТАМЕНТ
АРХИТЕКТУРЫ И ГРАДОСТРОИТЕЛЬСТВА
ВОРОНЕЖСКОЙ ОБЛАСТИ

Правовое управление правительства
Воронежской области

ЗАРЕГИСТРИРОВАНО

« 15 » 04 2020

Регистрационный номер № 535

ПРИКАЗ

07.07.2020

№ 45-01-04/518

г. Воронеж

**Об утверждении правил землепользования и застройки
Лисичанского сельского поселения Ольховатского муниципального
района Воронежской области**

В соответствии с Градостроительным кодексом Российской Федерации, Федеральным законом от 06.10.2003 № 131-ФЗ «Об общих принципах организации местного самоуправления в Российской Федерации», Законом Воронежской области от 07.07.2006 № 61-ОЗ «О регулировании градостроительной деятельности в Воронежской области», Законом Воронежской области от 20.12.2018 № 173-ОЗ «О перераспределении полномочий по утверждению правил землепользования и застройки между органами местного самоуправления поселений Воронежской области, городского округа город Нововоронеж, Борисоглебского городского округа и исполнительными органами государственной власти Воронежской области», постановлением правительства Воронежской области от 31.12.2014 № 1240 «Об утверждении Положения о департаменте архитектуры и градостроительства Воронежской области», на основании приказа департамента архитектуры и градостроительства Воронежской области от 01.03.2019 № 45-01-04/27 «О подготовке проектов правил землепользования и застройки поселений Аннинского, Бобровского, Верхнемамонского,

Верхнехавского, Воробьёвского, Каширского, Лискинского, Новоусманского, Ольховатского, Павловского, Панинского, Подгоренского, Рамонского, Семилукского и Хохольского муниципальных районов и городского округа город Нововоронеж Воронежской области», с учетом заключения о результатах публичных слушаний от 21.02.2020

п р и к а з ы в а ю:

1. Утвердить прилагаемые правила землепользования и застройки Лисичанского сельского поселения Ольховатского муниципального района Воронежской области.

2. Признать утратившими силу следующие решения Совета народных депутатов Лисичанского сельского поселения Ольховатского муниципального района Воронежской области:

- от 06.12.2011 № 18 «Об утверждении Правил землепользования и застройки Лисичанского сельского поселения Ольховатского муниципального района Воронежской области»;

- от 09.11.2016 № 22 «О внесении изменений в решение Совета народных депутатов Лисичанского сельского поселения Ольховатского муниципального района Воронежской области от 06.12.2011 года № 18 «Об утверждении Правил землепользования и застройки Лисичанского сельского поселения Ольховатского муниципального района Воронежской области».

3. Контроль исполнения настоящего приказа возложить на заместителя руководителя департамента архитектуры и градостроительства Воронежской области – начальника отдела территориального планирования Беляеву С.М.

Руководитель департамента
архитектуры и градостроительства
Воронежской области



А.А. Еренков

УТВЕРЖДЕНЫ
приказом департамента
архитектуры и градостроительства
Воронежской области
от 07.07.2020 № 45-01-04/518

**ПРАВИЛА ЗЕМЛЕПОЛЬЗОВАНИЯ И ЗАСТРОЙКИ
ЛИСИЧАНСКОГО СЕЛЬСКОГО ПОСЕЛЕНИЯ
ОЛЬХОВАТСКОГО МУНИЦИПАЛЬНОГО РАЙОНА
ВОРОНЕЖСКОЙ ОБЛАСТИ**

**ЧАСТЬ I. ПОРЯДОК ПРИМЕНЕНИЯ ПРАВИЛ
ЗЕМЛЕПОЛЬЗОВАНИЯ И ЗАСТРОЙКИ И ВНЕСЕНИЯ В НИХ
ИЗМЕНЕНИЙ**

Раздел 1. Общие положения

1. Предмет регулирования и цели подготовки Правил землепользования и застройки Лисичанского сельского поселения Ольховатского муниципального района Воронежской области

1. Правила землепользования и застройки Лисичанского сельского поселения Ольховатского муниципального района Воронежской области (далее – Правила) являются документом градостроительного зонирования, который утверждается нормативным правовым актом департамента архитектуры и градостроительства Воронежской области и в котором устанавливаются территориальные зоны, градостроительные регламенты, порядок применения такого документа и порядок внесения в него изменений.

2. Правила разработаны в соответствии с Градостроительным кодексом Российской Федерации (далее – ГрК РФ), Земельным кодексом Российской Федерации, Федеральным законом от 06.10.2003 № 131-ФЗ «Об общих принципах организации местного самоуправления в Российской Федерации», иными нормативными правовыми актами Российской Федерации».

Федерации, Воронежской области, муниципальными правовыми актами муниципального образования с учетом положений нормативных актов и документов, определяющих основные направления социально-экономического и градостроительного развития муниципального образования, а также сведений Единого государственного реестра недвижимости, сведений, документов и материалов, содержащихся в государственных информационных системах обеспечения градостроительной деятельности.

3. Правила разработаны в целях:

- создания условий для устойчивого развития территории муниципального образования, сохранения окружающей среды и объектов культурного наследия;
- создания условий для планировки территории муниципального образования;
- обеспечения прав и законных интересов физических и юридических лиц, в том числе правообладателей земельных участков и объектов капитального строительства;
- создания условий для привлечения инвестиций, в том числе путем предоставления возможности выбора наиболее эффективных видов разрешенного использования земельных участков и объектов капитального строительства.

2. Основные понятия, используемые в Правилах

В настоящих Правилах используются основные понятия, установленные законодательством Российской Федерации.

3. Сфера применения Правил

1. Действие настоящих Правил распространяется на всю территорию Лисичанского сельского поселения Ольховатского муниципального района Воронежской области. Правила обязательны для соблюдения органами государственной власти, органами местного самоуправления, физическими и юридическими лицами, при осуществлении

ими градостроительной деятельности на территории Лисичанского сельского поселения Ольховатского муниципального района Воронежской области.

2. Настоящие Правила применяются наряду с:

- техническими регламентами и иными обязательными требованиями, установленными в соответствии с законодательством в целях обеспечения безопасности жизни и здоровья людей, надежности и безопасности зданий, строений и сооружений, сохранения окружающей природной среды и объектов культурного наследия;
- региональными и местными нормативами градостроительного проектирования.

4. Содержание и порядок применения Правил

1. Правила включают в себя:

- 1) порядок их применения и внесения изменений в Правила;
- 2) карту градостроительного зонирования;
- 3) градостроительные регламенты.

Обязательным приложением к настоящим Правилам являются сведения о границах территориальных зон, которые должны содержать графическое описание местоположения границ территориальных зон, перечень координат характерных точек этих границ в системе координат, используемой для ведения Единого государственного реестра недвижимости.

2. Порядок применения Правил и внесения в них изменений включает в себя положения:

- 1) о регулировании землепользования и застройки;
- 2) об изменении видов разрешенного использования земельных участков и объектов капитального строительства физическими и юридическими лицами;
- 3) о подготовке документации по планировке территории органами местного самоуправления;

- 4) о проведении общественных обсуждений или публичных слушаний по вопросам землепользования и застройки;
- 5) о внесении изменений в Правила;
- 6) о регулировании иных вопросов землепользования и застройки.

5. Использование объектов недвижимости, не соответствующих настоящим Правилам

1. Земельные участки или объекты капитального строительства, виды разрешенного использования, предельные (минимальные и (или) максимальные) размеры и предельные параметры которых не соответствуют градостроительному регламенту, могут использоваться без установления срока приведения их в соответствие с градостроительным регламентом, за исключением случаев, если использование таких земельных участков и объектов капитального строительства опасно для жизни или здоровья человека, для окружающей среды, объектов культурного наследия.

2. Реконструкция указанных в подпункте 1 настоящего пункта объектов капитального строительства может осуществляться только путем приведения таких объектов в соответствие с градостроительным регламентом или путем уменьшения их несоответствия предельным параметрам разрешенного строительства, реконструкции. Изменение видов разрешенного использования указанных земельных участков и объектов капитального строительства может осуществляться путем приведения их в соответствие с видами разрешенного использования земельных участков и объектов капитального строительства, установленными градостроительным регламентом.

3. В случае если использование указанных в подпункте 1 настоящего пункта земельных участков и объектов капитального строительства продолжается и опасно для жизни или здоровья человека, для окружающей среды, объектов культурного наследия, в соответствии с федеральными законами может быть наложен запрет на использование таких земельных участков и объектов.

6. Открытость и доступность информации о землепользовании и застройке

1. Настоящие Правила являются открытыми и общедоступными.
2. Настоящие Правила подлежат опубликованию в порядке, установленном для официального опубликования нормативных правовых актов Воронежской области, и размещению в федеральной государственной информационной системе территориального планирования и в государственной информационной системе обеспечения градостроительной деятельности.

Раздел 2. Положения о регулировании землепользования и застройки

7. Перераспределение полномочий между органами местного самоуправления Лисичанского сельского поселения Ольховатского муниципального района Воронежской области и департаментом архитектуры и градостроительства Воронежской области

1. На основании Закона Воронежской области от 20.12.2018 № 173-ОЗ «О перераспределении полномочий по утверждению правил землепользования и застройки между органами местного самоуправления поселений Воронежской области, городского округа город Нововоронеж, Борисоглебского городского округа и исполнительными органами государственной власти Воронежской области» (далее – Закон Воронежской области) и в соответствии со статьей 8.2 ГрК РФ, пунктом 6.1 статьи 26.3 Федерального закона от 06.10.1999 № 184-ФЗ «Об общих принципах организации законодательных (представительных) и исполнительных органов государственной власти субъектов Российской Федерации», частью 1.2 статьи 17 Федерального закона от 06.10.2003 № 131-ФЗ «Об общих принципах организации местного самоуправления в Российской Федерации» полномочия по утверждению Правил перераспределены между органами местного самоуправления Лисичанского сельского поселения Ольховатского

муниципального района Воронежской области и департаментом архитектуры и градостроительства Воронежской области (далее – Уполномоченный орган) на срок, установленный Законом Воронежской области.

2. После истечения срока, указанного в Законе Воронежской области, полномочия Уполномоченного органа, предусмотренные настоящими Правилами, осуществляются органами местного самоуправления Лисичанского сельского поселения Ольховатского муниципального района Воронежской области в соответствии с требованиями ГрК РФ.

8. Полномочия Уполномоченного органа по вопросам землепользования и застройки

1. Полномочия Уполномоченного органа по вопросам землепользования и застройки включают:

1) принятие решений о подготовке проекта Правил, о подготовке проекта о внесении изменений в Правила;

2) утверждение Правил, утверждение внесения изменений в Правила;

3) принятие решений о предоставлении разрешений на условно разрешенный вид использования объектов капитального строительства или земельного участка;

4) принятие решений о предоставлении разрешения на отклонение от предельных параметров разрешенного строительства, реконструкции объектов капитального строительства;

5) иные полномочия в соответствии с действующим законодательством.

9. Комиссия по подготовке проектов Правил

1. Комиссия по подготовке проектов правил землепользования и застройки поселений Воронежской области, городского округа город Нововоронеж, Борисоглебского городского округа (далее – Комиссия)

является специально созданным постоянно действующим коллегиальным органом при Уполномоченном органе в целях реализации полномочий, указанных в пункте 8 настоящих Правил, перераспределенных в соответствии с Законом Воронежской области и обеспечения выполнения задач градостроительного зонирования.

2. Комиссия создается и прекращает свою деятельность приказом Уполномоченного органа.

3. Состав и порядок деятельности Комиссии утверждается приказом Уполномоченного органа.

Раздел 3. Положения об изменении видов разрешенного использования земельных участков и объектов капитального строительства физическими и юридическими лицами

10. Изменение видов разрешенного использования земельных участков и объектов капитального строительства

1. Для каждой из установленных настоящими Правилами территориальных зон могут устанавливаться основные, условно разрешенные и вспомогательные виды разрешенного использования земельных участков и объектов капитального строительства.

2. Изменение одного вида разрешенного использования земельных участков и объектов капитального строительства на другой вид такого использования осуществляется в соответствии с градостроительным регламентом при условии соблюдения требований технических регламентов.

3. Основные и вспомогательные виды разрешенного использования земельных участков и объектов капитального строительства правообладателями земельных участков и объектов капитального строительства, за исключением органов государственной власти, органов местного самоуправления, государственных и муниципальных учреждений, государственных и муниципальных унитарных предприятий, выбираются самостоятельно без дополнительных разрешений и согласования.

4. Решения об изменении одного вида разрешенного использования земельных участков и объектов капитального строительства, расположенных

на землях, на которые действие градостроительных регламентов не распространяется или для которых градостроительные регламенты не устанавливаются, на другой вид такого использования принимаются в соответствии с федеральными законами.

11. Предоставление разрешения на условно разрешенный вид использования земельного участка или объекта капитального строительства

1. Физическое или юридическое лицо, заинтересованное в предоставлении разрешения на условно разрешенный вид использования земельного участка или объекта капитального строительства (далее - разрешение на условно разрешенный вид использования), направляет заявление о предоставлении разрешения на условно разрешенный вид использования в Комиссию. Заявление о предоставлении разрешения на условно разрешенный вид использования может быть направлено в форме электронного документа, подписанного электронной подписью в соответствии с требованиями Федерального закона от 06.04.2011 № 63-ФЗ «Об электронной подписи».

2. Порядок предоставления разрешения на условно разрешенный вид использования земельного участка или объекта капитального строительства определен статьей 39 ГрК РФ.

3. Проект решения о предоставлении разрешения на условно разрешенный вид использования подлежит рассмотрению на общественных обсуждениях или публичных слушаниях, проводимых в порядке, установленном статьей 5.1 ГрК РФ, с учетом положений статьи 39 ГрК РФ.

12. Предоставление разрешения на отклонение от предельных параметров разрешенного строительства, реконструкции объектов капитального строительства

1. Правообладатели земельных участков, размеры которых меньше установленных градостроительным регламентом минимальных размеров земельных участков либо конфигурация, инженерно-геологические или иные характеристики которых неблагоприятны для застройки, вправе обратиться

за разрешениями на отклонение от предельных параметров разрешенного строительства, реконструкции объектов капитального строительства (далее также – разрешение на отклонение от предельных параметров).

2. Правообладатели земельных участков вправе обратиться за разрешениями на отклонение от предельных параметров разрешенного строительства, реконструкции объектов капитального строительства, если такое отклонение необходимо в целях однократного изменения одного или нескольких предельных параметров разрешенного строительства, реконструкции объектов капитального строительства, установленных градостроительным регламентом для конкретной территориальной зоны, не более чем на десять процентов.

3. Порядок предоставления разрешения на отклонение от предельных параметров определен статьей 40 ГрК РФ.

4. Проект решения о предоставлении разрешения на отклонение от предельных параметров подлежит рассмотрению на общественных обсуждениях или публичных слушаниях, проводимых в порядке, установленном статьей 5.1 ГрК РФ, с учетом положений статьи 39 ГрК РФ, за исключением случая, указанного в части 1.1 статьи 40 ГрК РФ.

Раздел 4. Положения о подготовке документации по планировке территории органами местного самоуправления

13. Общие положения о подготовке документации по планировке территории

1. Подготовка документации по планировке территории осуществляется в целях обеспечения устойчивого развития территорий, в том числе выделения элементов планировочной структуры, установления границ земельных участков, установления границ зон планируемого размещения объектов капитального строительства.

2. Подготовка документации по планировке территории осуществляется в соответствии с главой 5 ГрК РФ.

3. Состав и содержание документации по планировке территории определяется ГрК РФ.

Раздел 5. Положения о проведении общественных обсуждений или публичных слушаний по вопросам землепользования и застройки

14. Общие положения о порядке проведения общественных обсуждений или публичных слушаний в сфере градостроительной деятельности

1. В целях соблюдения права человека на благоприятные условия жизнедеятельности, прав и законных интересов правообладателей земельных участков и объектов капитального строительства по проектам правил землепользования и застройки, проектам планировки территории, проектам межевания территории, проектам, предусматривающим внесение изменений в один из указанных утвержденных документов, проектам решений о предоставлении разрешения на условно разрешенный вид использования земельного участка или объекта капитального строительства, проектам решений о предоставлении разрешения на отклонение от предельных параметров разрешенного строительства, реконструкции объектов капитального строительства в соответствии с уставом муниципального образования и (или) нормативным правовым актом представительного органа муниципального образования и с учетом положений ГрК РФ проводятся общественные обсуждения или публичные слушания, за исключением случаев, предусмотренных ГрК РФ и другими федеральными законами.

2. Порядок проведения общественных обсуждений или публичных слушаний определяется ГрК РФ, Уставом Лисичанского сельского поселения Ольховатского муниципального района Воронежской области и (или) нормативным правовым актом представительного органа муниципального образования.

Раздел 6. Положения о внесении изменений в Правила

15. Основания и порядок внесения изменений в Правила

1. Основания для рассмотрения вопроса о внесении изменений в настоящие Правила предусмотрены статьей 33 ГрК РФ.
2. Внесение изменений в Правила осуществляется в порядке, предусмотренном статьями 31 и 32 ГрК РФ, с учетом особенностей, установленных статьей 33 ГрК РФ.

Раздел 7. Положения о регулировании иных вопросов землепользования и застройки

16. Общие принципы регулирования иных вопросов землепользования и застройки на территории Лисичанского сельского поселения Ольховатского муниципального района Воронежской области

Иные вопросы землепользования и застройки на территории Лисичанского сельского поселения Ольховатского муниципального района Воронежской области регулируются законодательством Российской Федерации, Воронежской области, муниципальными правовыми актами Лисичанского сельского поселения Ольховатского муниципального района Воронежской области.

ЧАСТЬ II. КАРТА ГРАДОСТРОИТЕЛЬНОГО ЗОНИРОВАНИЯ

17. Карта градостроительного зонирования

1. Карта градостроительного зонирования территории Лисичанского сельского поселения Ольховатского муниципального района Воронежской области.



ПРАВИЛА ЗЕМЛЕПОЛЬЗОВАНИЯ И ЗАСТРОЙКИ

Карта градостроительного зонирования территории

Лисичанского сельского поселения Ольховатского муниципального района Воронежской области



2. Карта градостроительного зонирования с отображением зон с особыми условиями использования территории Лисичанского сельского поселения Ольховатского муниципального района Воронежской области.



ПРАВИЛА ЗЕМЛЕПОЛЬЗОВАНИЯ И ЗАСТРОЙКИ

Карта градостроительного зонирования с отображением зон с особыми условиями использования территории
Лисичанского сельского поселения Ольховатского муниципального района Воронежской области



2.1. На территории Лисичанского сельского поселения Ольховатского муниципального района Воронежской области располагаются следующие объекты культурного наследия:

№ п/п	Наименование объекта культурного наследия	Сведения о границах территории объекта культурного наследия	Сведения о границах защитной зоны объекта культурного наследия	Сведения о границах зоны охраны объекта культурного наследия
1	Братская могила № 220	Не установлена	Установлена приказом управления по охране объектов культурного наследия Воронежской области от 11.11.2019 № 71-01-07/278 «Об утверждении графического описания местоположения границ (с перечнем координат характерных точек этих границ) защитных зон объектов культурного наследия, расположенных на территории Воронежской области»	Не установлена
2	Братская могила № 221	Не установлена	Не устанавливается*	Не установлена
3	Памятник дважды Герою Советского Союза С.П. Денисову	Не установлена	200 м*	Не установлена

* в соответствии со ст. 34.1. Федерального закона от 25.06.2002 № 73-ФЗ «Об объектах культурного наследия (памятниках истории и культуры) народов Российской Федерации».

18. Перечень территориальных зон, установленных на карте градостроительного зонирования

1. Порядок установления территориальных зон определен статьей 34 ГрК РФ. На карте градостроительного зонирования установлены следующие виды территориальных зон:

Наименование территориальной зоны	Кодовое обозначение территориальной зоны
Жилые зоны	
Зона застройки индивидуальными жилыми домами	Ж1
Общественно-деловые зоны	
Общественно-деловая зона	ОД
Зоны инженерной и транспортной инфраструктуры	

Наименование территориальной зоны	Кодовое обозначение территориальной зоны
Зона улиц, дорог, инженерной и транспортной инфраструктуры	ИТ1
Зоны сельскохозяйственного использования	
Зона сельскохозяйственного использования в границах населенных пунктов	СХ1
Зона сельскохозяйственного производства	СХ2
Зоны рекреационного назначения	
Зона туристической и санаторно-курортной деятельности	Р1
Зоны специального назначения	
Зона ритуальных объектов	СН1

2. Сведения о границах территориальных зон, содержащие графическое описание местоположения границ территориальных зон, перечень координат характерных точек границ территориальных зон хутора Дроздово, являются приложением № 1 к настоящим Правилам.

3. Сведения о границах территориальных зон, содержащие графическое описание местоположения границ территориальных зон, перечень координат характерных точек границ территориальных зон посёлка Комсомольское, являются приложением № 2 к настоящим Правилам.

4. Сведения о границах территориальных зон, содержащие графическое описание местоположения границ территориальных зон, перечень координат характерных точек границ территориальных зон посёлка Первомайское, являются приложением № 3 к настоящим Правилам.

5. Сведения о границах территориальных зон, содержащие графическое описание местоположения границ территориальных зон, перечень координат характерных точек границ территориальных зон посёлка Политотдельское, являются приложением № 4 к настоящим Правилам.

6. Сведения о границах территориальных зон, содержащие графическое описание местоположения границ территориальных зон, перечень координат характерных точек границ территориальных зон хутора Постоялый, являются приложением № 5 к настоящим Правилам.

7. Сведения о границах территориальных зон, содержащие графическое описание местоположения границ территориальных зон, перечень координат характерных точек границ территориальных зон, расположенных за

границами населенных пунктов на территории Лисичанского сельского поселения, являются приложением № 6 к настоящим Правилам.

ЧАСТЬ III. ГРАДОСТРОИТЕЛЬНЫЕ РЕГЛАМЕНТЫ

19. Общие положения о градостроительном регламенте

1. Градостроительным регламентом определяется правовой режим земельных участков, равно как всего, что находится над и под поверхностью земельных участков и используется в процессе их застройки и последующей эксплуатации объектов капитального строительства.

2. Действие градостроительного регламента распространяется в равной мере на все земельные участки и объекты капитального строительства, расположенные в пределах границ территориальной зоны, обозначенной на карте градостроительного зонирования.

3. Земли и земельные участки, на которые действие градостроительных регламентов не распространяется или для которых градостроительные регламенты не устанавливаются, определены статьей 36 ГрК РФ.

20. Виды разрешенного использования

1. Разрешенное использование земельных участков и объектов капитального строительства может быть следующих видов:

- основные виды разрешенного использования;
- условно разрешенные виды использования;
- вспомогательные виды разрешенного использования,

допустимые только в качестве дополнительных по отношению к основным видам разрешенного использования и условно разрешенным видам использования и осуществляемые совместно с ними.

2. Виды разрешенного использования (далее – ВРИ) земельных участков в настоящих Правилах определяются в соответствии с приказом Министерства экономического развития Российской Федерации от 01.09.2014 № 540 «Об утверждении классификатора видов разрешенного использования земельных участков».

21. Градостроительные регламенты территориальных зон

1. Зона застройки индивидуальными жилыми домами – Ж1

№ п/п	Код ВРИ	Наименование ВРИ	Предельные (минимальные и (или) максимальные) размеры земельных участков, в том числе их площадь, м ²		Максимальный процент застройки в границах земельного участка	Предельное количество этажей или предельная высота зданий, строений, сооружений	Минимальные отступы от границ земельных участков в целях определения мест допустимого размещения зданий, строений, сооружений, за пределами которых запрещено строительство зданий, строений, сооружений
			min	max			
1	2.1	Для индивидуального жилищного строительства	300	5000	50%	3 этажа	3 метра
2	2.3	Блокированная жилая застройка	80	3000	50%	3 этажа	3 метра; 0 метров – при примыкании к соседним зданиям
3	2.2	Для ведения личного подсобного хозяйства (приусадебный земельный участок)	300	5000	30%	3 этажа	3 метра
4	1.19	Сенокосение	600	50000	0%	не подлежат установлению	
5	1.20	Выпас сельскохозяйственных животных	300	50000	0%	не подлежат установлению	
6	3.1.1	Предоставление коммунальных услуг	не подлежит установлению	5000		не подлежат установлению	
7	3.1.2	Административные здания организаций, обеспечивающих предоставление коммунальных услуг	не подлежат установлению		60%	3 этажа	3 метра
8	3.2.2	Оказание социальной помощи населению	не подлежат установлению		60%	3 этажа	3 метра
9	3.2.3	Оказание услуг связи	не подлежат установлению		60%	3 этажа	3 метра
10	3.4.1	Амбулаторно-поликлиническое обслуживание	не подлежат установлению		60%	3 этажа	3 метра

№ п/п	Код ВРИ	Наименование ВРИ	Предельные (минимальные и (или) максимальные) размеры земельных участков, в том числе их площадь, м ²		Максимальный процент застройки в границах земельного участка	Предельное количество этажей или предельная высота зданий, строений, сооружений	Минимальные отступы от границ земельных участков в целях определения мест допустимого размещения зданий, строений, сооружений, за пределами которых запрещено строительство зданий, строений, сооружений
			min	max			
11	3.5.1	Дошкольное, начальное и среднее общее образование	не подлежат установлению			4 этажа	3 метра
12	5.1.3	Площадки для занятий спортом	не подлежат установлению				
13	9.3	Историко-культурная деятельность	не подлежат установлению				
14	12.0.1	Улично-дорожная сеть	действие градостроительного регламента не распространяется				
15	12.0.2	Благоустройство территории	действие градостроительного регламента не распространяется				
УСЛОВНО РАЗРЕШЕННЫЕ ВИДЫ ИСПОЛЬЗОВАНИЯ ЗЕМЕЛЬНЫХ УЧАСТКОВ И ОБЪЕКТОВ КАПИТАЛЬНОГО СТРОИТЕЛЬСТВА							
16	2.1.1	Малозэтажная многоквартирная жилая застройка	600	не подлежит установлению	45%	4 этажа	6 метров
17	2.7.1	Хранение автотранспорта	не подлежат установлению				
18	3.3	Бытовое обслуживание	200	5000	60%	3 этажа	3 метра
19	3.6.1	Объекты культурно-досуговой деятельности	200	5000	60%	3 этажа	3 метра
20	3.7.1	Осуществление религиозных обрядов	не подлежат установлению				3 метра
21	3.10.1	Амбулаторное ветеринарное обслуживание	200	5000	60%	3 этажа	3 метра
22	4.4	Магазины	200	5000	60%	3 этажа	3 метра
23	4.5	Банковская и страховая деятельность	не подлежат установлению		60%	3 этажа	3 метра
24	4.6	Общественное питание	200	5000	50%	3 этажа	3 метра
25	5.1.2	Обеспечение занятий спортом в помещениях	не подлежат установлению		50%	не подлежит установлению	3 метра
26	6.4	Пищевая промышленность	400	5000	не подлежат установлению	15 метров	3 метра
27	6.8	Связь	не подлежат установлению				3 метра

№ п/п	Код ВРИ	Наименование ВРИ	Предельные (минимальные и (или) максимальные) размеры земельных участков, в том числе их площадь, м ²		Максимальный процент застройки в границах земельного участка	Предельное количество этажей или предельная высота зданий, строений, сооружений	Минимальные отступы от границ земельных участков в целях определения мест допустимого размещения зданий, строений, сооружений, за пределами которых запрещено строительство зданий, строений, сооружений
			min	max			
28	8.3	Обеспечение внутреннего правопорядка	не подлежат установлению				3 метра

Ограничения использования земельных участков и объектов капитального строительства, устанавливаемые в соответствии с законодательством Российской Федерации, определяются пунктом 22 настоящих Правил.

2. Общественно-деловая зона – ОД

№ п/п	Код ВРИ	Наименование ВРИ	Предельные (минимальные и (или) максимальные) размеры земельных участков, в том числе их площадь, м ²		Максимальный процент застройки в границах земельного участка	Предельное количество этажей или предельная высота зданий, строений, сооружений	Минимальные отступы от границ земельных участков в целях определения мест допустимого размещения зданий, строений, сооружений, за пределами которых запрещено строительство зданий, строений, сооружений
			min	max			
ОСНОВНЫЕ ВИДЫ РАЗРЕШЕННОГО ИСПОЛЬЗОВАНИЯ ЗЕМЕЛЬНЫХ УЧАСТКОВ И ОБЪЕКТОВ КАПИТАЛЬНОГО СТРОИТЕЛЬСТВА							
1	3.1.1	Предоставление коммунальных услуг	не подлежит установлению		не подлежат установлению		
2	3.1.2	Административные здания организаций, обеспечивающих предоставление коммунальных услуг	не подлежат установлению		60%	не подлежит установлению	3 метра
3	3.2.2	Оказание социальной помощи населению	не подлежат установлению		60%	не подлежит установлению	6 метров

№ п/п	Код ВРИ	Наименование ВРИ	Пределные (минимальные и (или) максимальные) размеры земельных участков, в том числе их площадь, м ²		Максимальный процент застройки в границах земельного участка	Пределное количество этажей или предельная высота зданий, строений, сооружений	Минимальные отступы от границ земельных участков в целях определения мест допустимого размещения зданий, строений, сооружений, за пределами которых запрещено строительство зданий, строений, сооружений
			min	max			
4	3.2.3	Оказание услуг связи	не подлежат установлению		60%	не подлежит установлению	6 метров
5	3.3	Бытовое обслуживание	200	не подлежит установлению	60%	не подлежит установлению	6 метров
6	3.4.1	Амбулаторно-поликлиническое обслуживание	не подлежат установлению			не подлежит установлению	6 метров
7	3.5.1	Дошкольное, начальное и среднее общее образование	не подлежат установлению			4 этажа	6 метров
8	3.6.1	Объекты культурно-досуговой деятельности	не подлежат установлению		60%	не подлежит установлению	6 метров
9	3.7.1	Осуществление религиозных обрядов	не подлежат установлению				6 метров
10	3.8.1	Государственное управление	не подлежат установлению		60%	не подлежит установлению	6 метров
11	3.10.1	Амбулаторное ветеринарное обслуживание	не подлежат установлению		60%	3 этажа	3 метра
12	4.3	Рынки	не подлежат установлению		45%	не подлежит установлению	6 метров
13	4.4	Магазины	200	не подлежит установлению	60%	не подлежит установлению	3 метра
14	4.5	Банковская и страховая деятельность	не подлежат установлению		60%	не подлежит установлению	6 метров
15	4.6	Общественное питание	400	не подлежит установлению	50%	не подлежит установлению	6 метров
16	5.1.2	Обеспечение занятий спортом в помещениях	не подлежат установлению		45%	не подлежит установлению	6 метров
17	5.1.3	Площадки для занятий спортом	не подлежат установлению				
18	8.3	Обеспечение внутреннего правопорядка	не подлежат установлению				3 метра

№ п/п	Код ВРИ	Наименование ВРИ	Предельные (минимальные и (или) максимальные) размеры земельных участков, в том числе их площадь, м ²		Максимальный процент застройки в границах земельного участка	Предельное количество этажей или предельная высота зданий, строений, сооружений	Минимальные отступы от границ земельных участков в целях определения мест допустимого размещения зданий, строений, сооружений, за пределами которых запрещено строительство зданий, строений, сооружений
			min	max			
19	9.3	Историко-культурная деятельность	не подлежат установлению				
20	12.0.1	Улично-дорожная сеть	действие градостроительного регламента не распространяется				
21	12.0.2	Благоустройство территории	действие градостроительного регламента не распространяется				
УСЛОВНО РАЗРЕШЕННЫЕ ВИДЫ ИСПОЛЬЗОВАНИЯ ЗЕМЕЛЬНЫХ УЧАСТКОВ И ОБЪЕКТОВ КАПИТАЛЬНОГО СТРОИТЕЛЬСТВА							
22	2.7.1	Хранение автотранспорта	не подлежат установлению				1 метр
23	4.9.1.3	Автомобильные мойки	не подлежат установлению		1 этаж		3 метра

Ограничения использования земельных участков и объектов капитального строительства, устанавливаемые в соответствии с законодательством Российской Федерации, определяются пунктом 22 настоящих Правил.

3. Зона улиц, дорог, инженерной и транспортной инфраструктуры – ИТ1

№ п/п	Код ВРИ	Наименование ВРИ	Предельные (минимальные и (или) максимальные) размеры земельных участков, в том числе их площадь, м ²		Максимальный процент застройки в границах земельного участка	Предельное количество этажей или предельная высота зданий, строений, сооружений	Минимальные отступы от границ земельных участков в целях определения мест допустимого размещения зданий, строений, сооружений, за пределами которых запрещено строительство зданий, строений, сооружений
			min	max			
ОСНОВНЫЕ ВИДЫ РАЗРЕШЕННОГО ИСПОЛЬЗОВАНИЯ ЗЕМЕЛЬНЫХ УЧАСТКОВ И ОБЪЕКТОВ КАПИТАЛЬНОГО СТРОИТЕЛЬСТВА							
1	7.2.1	Размещение автомобильных дорог	действие градостроительного регламента не распространяется				
2	3.1.1	Предоставление коммунальных	не подлежат установлению				

№ п/п	Код ВРИ	Наименование ВРИ	Предельные (минимальные и (или) максимальные) размеры земельных участков, в том числе их площадь, м ²		Максимальный процент застройки в границах земельного участка	Предельное количество этажей или предельная высота зданий, строений, сооружений	Минимальные отступы от границ земельных участков в целях определения мест допустимого размещения зданий, строений, сооружений, за пределами которых запрещено строительство зданий, строений, сооружений	
			min	max				
		услуг						
3	12.0.1	Улично-дорожная сеть	действие градостроительного регламента не распространяется					
УСЛОВНО РАЗРЕШЕННЫЕ ВИДЫ ИСПОЛЬЗОВАНИЯ ЗЕМЕЛЬНЫХ УЧАСТКОВ И ОБЪЕКТОВ КАПИТАЛЬНОГО СТРОИТЕЛЬСТВА								
4	4.9.1	Объекты дорожного сервиса	не подлежат установлению					3 метра

Ограничения использования земельных участков и объектов капитального строительства, устанавливаемые в соответствии с законодательством Российской Федерации, определяются пунктом 22 настоящих Правил.

4. Зона сельскохозяйственного использования в границах населенных пунктов – СХ1

№ п/п	Код ВРИ	Наименование ВРИ	Предельные (минимальные и (или) максимальные) размеры земельных участков, в том числе их площадь, м ²		Максимальный процент застройки в границах земельного участка	Предельное количество этажей или предельная высота зданий, строений, сооружений	Минимальные отступы от границ земельных участков в целях определения мест допустимого размещения зданий, строений, сооружений, за пределами которых запрещено строительство зданий, строений, сооружений
			min	max			
ОСНОВНЫЕ ВИДЫ РАЗРЕШЕННОГО ИСПОЛЬЗОВАНИЯ ЗЕМЕЛЬНЫХ УЧАСТКОВ И ОБЪЕКТОВ КАПИТАЛЬНОГО СТРОИТЕЛЬСТВА							
1	1.5	Садоводство	не подлежат установлению				
2	1.12	Пчеловодство	не подлежат установлению				
3	1.13	Рыбоводство	не подлежат установлению				
4	1.17	Питомники	не подлежат установлению				
5	1.19	Сенокосение	не подлежат установлению				

№ п/п	Код ВРИ	Наименование ВРИ	Предельные (минимальные и (или) максимальные) размеры земельных участков, в том числе их площадь, м ²		Максимальный процент застройки в границах земельного участка	Предельное количество этажей или предельная высота зданий, строений, сооружений, сооружений	Минимальные отступы от границ земельных участков в целях определения мест допустимого размещения зданий, строений, сооружений, за пределами которых запрещено строительство зданий, строений, сооружений
			min	max			
6	1.20	Выпас сельскохозяйственных животных	не подлежат установлению				
7	3.1.1	Предоставление коммунальных услуг	не подлежат установлению				
8	11.0	Водные объекты	градостроительный регламент не устанавливается				
9	11.1	Общее пользование водными объектами	не подлежат установлению				
10	12.0.2	Благоустройство территории	действие градостроительного регламента не распространяется				
УСЛОВНО РАЗРЕШЕННЫЕ ВИДЫ ИСПОЛЬЗОВАНИЯ ЗЕМЕЛЬНЫХ УЧАСТКОВ И ОБЪЕКТОВ КАПИТАЛЬНОГО СТРОИТЕЛЬСТВА							
11	1.15	Хранение и переработка сельскохозяйственной продукции	не подлежат установлению				3 метра
12	5.3	Охота и рыбалка	не подлежат установлению				
13	11.3	Гидротехнические сооружения	не подлежат установлению				3 метра

Ограничения использования земельных участков и объектов капитального строительства, устанавливаемые в соответствии с законодательством Российской Федерации, определяются пунктом 22 настоящих Правил.

5. Зона сельскохозяйственного производства – СХ2

№ п/п	Код ВРИ	Наименование ВРИ	Предельные (минимальные и (или) максимальные) размеры земельных участков, в том числе их площадь, м ²		Максимальный процент застройки в границах земельного участка	Предельное количество этажей или предельная высота зданий, строений, сооружений	Минимальные отступы от границ земельных участков в целях определения мест допустимого размещения зданий, строений, сооружений, за пределами которых запрещено строительство зданий, строений, сооружений
			min	max			
ОСНОВНЫЕ ВИДЫ РАЗРЕШЕННОГО ИСПОЛЬЗОВАНИЯ ЗЕМЕЛЬНЫХ УЧАСТКОВ И ОБЪЕКТОВ КАПИТАЛЬНОГО СТРОИТЕЛЬСТВА							
1	1.3	Овощеводство	не подлежат установлению				
2	1.15	Хранение и переработка сельскохозяйственной продукции	не подлежат установлению				3 метра
3	1.17	Питомники	не подлежат установлению				
4	1.18	Обеспечение сельскохозяйственного производства	не подлежат установлению				3 метра
5	3.1.1	Предоставление коммунальных услуг	не подлежат установлению				
6	4.4	Магазины	не подлежат установлению	5000	50%	не подлежит установлению	3 метра
7	4.9.1.1	Заправка транспортных средств	не подлежат установлению			1 этаж	3 метра
8	6.9	Склады	не подлежат установлению		60%	не подлежит установлению	3 метра
9	6.9.1	Складские площадки	не подлежат установлению				
10	12.0	Земельные участки (территории) общего пользования	действие градостроительного регламента не распространяется				
УСЛОВНО РАЗРЕШЕННЫЕ ВИДЫ ИСПОЛЬЗОВАНИЯ ЗЕМЕЛЬНЫХ УЧАСТКОВ И ОБЪЕКТОВ КАПИТАЛЬНОГО СТРОИТЕЛЬСТВА							
11	1.8	Скотоводство	не подлежат установлению				3 метра
12	6.4	Пищевая промышленность	не подлежат установлению				3 метра

Ограничения использования земельных участков и объектов капитального строительства, устанавливаемые в соответствии с законодательством Российской Федерации, определяются пунктом 22 настоящих Правил.

6. Зона туристической и санаторно-курортной деятельности – Р1

№ п/п	Код ВРИ	Наименование ВРИ	Пределные (минимальные и (или) максимальные) размеры земельных участков, в том числе их площадь, м ²		Максимальный процент застройки в границах земельного участка	Пределное количество этажей или предельная высота зданий, строений, сооружений, сооружений	Минимальные отступы от границ земельных участков в целях определения мест допустимого размещения зданий, строений, сооружений, за пределами которых запрещено строительство зданий, строений, сооружений
			min	max			
ОСНОВНЫЕ ВИДЫ РАЗРЕШЕННОГО ИСПОЛЬЗОВАНИЯ ЗЕМЕЛЬНЫХ УЧАСТКОВ И ОБЪЕКТОВ КАПИТАЛЬНОГО СТРОИТЕЛЬСТВА							
1	5.2	Природно-познавательный туризм	не подлежат установлению				
2	5.2.1	Туристическое обслуживание	не подлежат установлению		45%	3 этажа	3 метра
3	12.0.2	Благоустройство территории	действие градостроительного регламента не распространяется				
УСЛОВНО РАЗРЕШЕННЫЕ ВИДЫ ИСПОЛЬЗОВАНИЯ ЗЕМЕЛЬНЫХ УЧАСТКОВ И ОБЪЕКТОВ КАПИТАЛЬНОГО СТРОИТЕЛЬСТВА							
4	3.1.1	Предоставление коммунальных услуг	не подлежит установлению				
5	4.4	Магазины	200	1000	60%	3 этажа	3 метра
6	4.6	Общественное питание	200	1000	50%	не подлежит установлению	3 метра

Ограничения использования земельных участков и объектов капитального строительства, устанавливаемые в соответствии с законодательством Российской Федерации, определяются пунктом 22 настоящих Правил.

7. Зона ритуальных объектов - СН1

№ п/п	Код ВРИ	Наименование ВРИ	Предельные (минимальные и (или) максимальные) размеры земельных участков, в том числе их площадь, м ²		Максимальный процент застройки в границах земельного участка	Предельное количество этажей или предельная высота зданий, строений, сооружений	Минимальные отступы от границ земельных участков в целях определения мест допустимого размещения зданий, строений, сооружений, за пределами которых запрещено строительство зданий, строений, сооружений	
			min	max				
ОСНОВНЫЕ ВИДЫ РАЗРЕШЕННОГО ИСПОЛЬЗОВАНИЯ ЗЕМЕЛЬНЫХ УЧАСТКОВ И ОБЪЕКТОВ КАПИТАЛЬНОГО СТРОИТЕЛЬСТВА								
1	12.1	Ритуальная деятельность	не подлежит установлению	400000	не подлежат установлению		3 метра	
2	12.0.2	Благоустройство территории	действие градостроительного регламента не распространяется					
3	3.1.1	Предоставление коммунальных услуг	не подлежит установлению					
4	9.3	Историко-культурная деятельность	не подлежат установлению					
УСЛОВНО РАЗРЕШЕННЫЕ ВИДЫ ИСПОЛЬЗОВАНИЯ ЗЕМЕЛЬНЫХ УЧАСТКОВ И ОБЪЕКТОВ КАПИТАЛЬНОГО СТРОИТЕЛЬСТВА								
5	Не установлены							

Ограничения использования земельных участков и объектов капитального строительства, устанавливаемые в соответствии с законодательством Российской Федерации, определяются пунктом 22 настоящих Правил.

22. Ограничения использования земельных участков и объектов капитального строительства, устанавливаемые в соответствии с законодательством Российской Федерации

1. На территории Лисичанского сельского поселения Ольховатского муниципального района Воронежской области располагаются следующие зоны с особыми условиями использования территории:
 - защитная зона объекта культурного наследия;
 - охранный зона объектов электроэнергетики (объектов электросетевого хозяйства и объектов по производству электрической энергии);
 - охранный зона линий и сооружений связи;
 - водоохранная зона;
 - прибрежная защитная полоса;
 - зоны санитарной охраны источников питьевого и хозяйственно-бытового водоснабжения, а также устанавливаемые в случаях, предусмотренных Водным кодексом Российской Федерации, в отношении подземных водных объектов зоны специальной охраны;
 - санитарно-защитная зона.
2. Ограничения для зон с особыми условиями использования территории установлены в соответствии с действующими нормативами.

№ п/п	Вид зоны	Ограничения в использовании земельных участков и объектов капитального строительства	Основания установления ограничений
1	Защитная зона объекта культурного наследия	Запрещается строительство объектов капитального строительства и их реконструкция, связанная с изменением их параметров (высоты, количества этажей, площади), за исключением строительства и реконструкции линейных объектов.	Федеральный закон от 25.06.2002 № 73-ФЗ «Об объектах культурного наследия (памятниках истории и культуры) народов Российской Федерации»
2	Охранная зона объектов электроэнергетики (объектов электросетевого хозяйства и объектов по производству электрической энергии)	1. В охранных зонах объектов электросетевого хозяйства, размещенных на земельных участках, запрещается осуществлять любые действия, которые могут нарушить безопасную работу объектов электросетевого хозяйства, в том числе привести к их повреждению или уничтожению, и (или) повлечь причинение вреда жизни, здоровью граждан и имуществу физических или юридических лиц, а также повлечь нанесение экологического ущерба и возникновение пожаров, в том числе: - набрасывать на провода и опоры воздушных линий электропередачи посторонние предметы, а также подниматься на опоры воздушных линий электропередачи; - размещать любые объекты и предметы (материалы) в пределах созданных в соответствии с требованиями нормативно-технических документов проходов и подъездов для доступа к объектам электросетевого хозяйства, а также проводить любые работы и возводить сооружения, которые могут препятствовать доступу к объектам электросетевого хозяйства, без создания необходимых для такого доступа проходов и подъездов; - находиться в пределах огороженной территории и помещениях распределительных устройств и подстанций, открывать двери и люки распределительных устройств и подстанций, производить	Приказ управления по охране объектов культурного наследия Воронежской области от 11.11.2019 № 71-01-07/278 «Об утверждении графического описания местоположения границ (с перечнем координат характерных точек этих границ) защитных зон объектов культурного наследия, расположенных на территории Воронежской области» Постановление Правительства Российской Федерации от 24.02.2009 № 160 «О порядке установления охранных зон объектов электросетевого хозяйства и особых условий использования земельных участков, расположенных в границах таких зон» Постановление Правительства Российской Федерации от 18.11.2013 № 1033 «О порядке установления охранных зон объектов по производству электрической энергии и особых условий использования земельных участков, расположенных в границах таких зон»

<p>переключения и подключения в электрических сетях (указанное требование не распространяется на работников, занятых выполнением разрешённых в установленном порядке работ), разводить огонь в пределах охраняемых зон вводных и распределительных устройств, подстанций, воздушных линий электропередачи, а также в охраняемых зонах кабельных линий электропередачи;</p> <ul style="list-style-type: none"> - размещать свалки; - производить работы ударными механизмами, сбрасывать тяжести массой свыше 5 тонн, производить сброс и слив едких и коррозионных веществ и горюче-смазочных материалов (в охраняемых зонах подземных кабельных линий электропередачи). <p>2. Для объектов электросетевого хозяйства напряжением свыше 1000 вольт, помимо действий, предусмотренных пунктом 1, запрещается:</p> <ul style="list-style-type: none"> - складировать или размещать хранилища любых, в том числе горюче-смазочных материалов; - размещать детские и спортивные площадки, стадионы, рынки, торговые точки, полевые станы, загоны для скота, гаражи и стоянки всех видов машин и механизмов, проводить любые мероприятия, связанные с большим скоплением людей, не занятых выполнением разрешённых в установленном порядке работ (в охраняемых зонах воздушных линий электропередачи); - использовать (запускать) любые летательные аппараты, в том числе воздушных змеев, спортивные модели летательных аппаратов (в охраняемых зонах воздушных линий электропередачи); - бросать якоря с судов и осуществлять их проход с отданными якорями, цепями, лотами, волокушами и тралями (в охраняемых зонах подводных кабельных линий электропередачи); - осуществлять проход судов с поднятыми стрелами кранов и других механизмов (в охраняемых зонах воздушных линий электропередачи). <p>3. Без письменного разрешения сетевой организации запрещается:</p> <ul style="list-style-type: none"> - строительство, капитальный ремонт, реконструкция или снос зданий и сооружений;
--

	<p>- горные, взрывные, мелиоративные работы, в том числе связанные с временным затоплением земель;</p> <p>- посадка и вырубка деревьев и кустарников;</p> <p>- дноуглубительные, землечерпальные и погрузочно-разгрузочные работы, добыча рыбы, других водных животных и растений придонными орудиями лова, устройство водопоев, колка и заготовка льда (в охранных зонах подводных кабельных линий электропередачи);</p> <p>- проход судов, у которых расстояние по вертикали от верхнего крайнего габарита с грузом или без груза до нижней точки провеса проводов переходов воздушных линий электропередачи через водоёмы менее минимально допустимого расстояния, в том числе с учётом максимального уровня подъёма воды при паводке;</p> <p>- проезд машин и механизмов, имеющих общую высоту с грузом или без груза от поверхности дороги более 4,5 метра (в охранных зонах воздушных линий электропередачи);</p> <p>- земляные работы на глубине более 0,3 метра (на вспахиваемых землях на глубине более 0,45 метра), а также планировка грунта (в охранных зонах подземных кабельных линий электропередачи);</p> <p>- полив сельскохозяйственных культур в случае, если высота струи воды может составить свыше 3 метров (в охранных зонах воздушных линий электропередачи);</p> <p>- полевые сельскохозяйственные работы с применением сельскохозяйственных машин и оборудования высотой более 4 метров (в охранных зонах воздушных линий электропередачи) или полевые сельскохозяйственные работы, связанные с вспашкой земли (в охранных зонах кабельных линий электропередачи).</p> <p>4. Для объектов электросетевого хозяйства напряжением до 1000 вольт, помимо действий, предусмотренных пунктом 3, без письменного решения о согласовании сетевых организаций запрещается:</p> <p>- размещать детские и спортивные площадки, стадионы, рынки, торговые точки, полевые станы, загоны для скота, гаражи и стоянки всех видов машин и механизмов, садовые, огородные земельные участки и иные объекты недвижимости, расположенные в границах территории ведения гражданами садоводства или огородничества</p>
--	--

	<p>для собственных нужд объектов жилищного строительства, в том числе индивидуального (в охранных зонах воздушных линий электропередачи);</p> <ul style="list-style-type: none"> - складировать или размещать хранилища любых, в том числе горюче-смазочных материалов; - устранять причалы для стоянки судов, барж и плавучих кранов, бросать якоря с судов и осуществлять их проход с отданными якорями, цепями, лотами, волокушами и тралами (в охранных зонах подводных кабельных линий электропередачи). <p>5. В охранных зонах объектов по производству электрической энергии запрещается осуществлять действия, которые могут нарушить безопасную работу объектов, в том числе привести к их повреждению или уничтожению и (или) повлечь причинение вреда жизни, здоровью граждан и имуществу физических или юридических лиц, а также нанесение вреда окружающей среде и возникновение пожаров и чрезвычайных ситуаций, а именно:</p> <ul style="list-style-type: none"> - убирать, перемещать, засыпать и повреждать предупреждающие знаки; - размещать кладбища, скотомогильники, захоронения отходов производства и потребления, радиоактивных, химических, взрывчатых, токсичных, отравляющих и ядовитых веществ; - производить сброс и слив едких и коррозионных веществ, в том числе растворов кислот, щелочей и солей, а также горюче-смазочных материалов; - разводить огонь и размещать какие-либо открытые или закрытые источники огня; - проводить работы, размещать объекты и предметы, возводить сооружения, которые могут препятствовать доступу к объектам, без создания необходимых для такого доступа проходов и подъездов; - производить работы ударными механизмами, сбрасывать тяжести массой свыше 5 тонн; - складировать любые материалы, в том числе взрывоопасные, пожароопасные и горюче-смазочные. <p>6. Без письменного согласования владельцев объектов запрещается:</p> <ul style="list-style-type: none"> - размещать детские и спортивные площадки, стадионы, рынки,
--	--

		<p>торговые точки, полевые станы, загоны для скота, гаражи и стоянки всех видов машин и механизмов;</p> <p>- проводить любые мероприятия, связанные с пребыванием людей, не занятых выполнением работ, разрешенных в установленном порядке;</p> <p>- осуществлять горные, взрывные, мелиоративные работы, в том числе связанные с временным затоплением земель.</p>	
3	Охранная зона линий и сооружений связи	<p>В пределах охранной зоны подземной кабельной линии связи или линии радиодиффузии запрещается:</p> <ul style="list-style-type: none"> - раскопка грунта при помощи ударных инструментов (ломов, кирк, клиньев и пневматических инструментов); - разработка мерзлого грунта с применением ударных механизмов. <p>Без письменного согласия и присутствия представителей предприятий, эксплуатирующих линии связи и линии радиодиффузии, запрещается:</p> <ul style="list-style-type: none"> - осуществлять всякого рода строительные, монтажные и взрывные работы, планировку грунта землеройными механизмами (за исключением зон песчаных барханов) и земляные работы (за исключением вспашки на глубину не более 0,3 метра); - производить геолого-съёмочные, поисковые, геодезические и другие изыскательские работы, которые связаны с бурением скважин, шурфованием, взятием проб грунта, осуществлением взрывных работ; - производить посадку деревьев, располагать полевые станы, содержать скот, складировать материалы, корма и удобрения, жечь костры, устраивать стрельбища; - устраивать проезды и стоянки автотранспорта, тракторов и механизмов, провозить негабаритные грузы под проводами воздушных линий связи и линий радиодиффузии, строить каналы (арьки), устраивать заграждения и другие препятствия; - устраивать причалы для стоянки судов, барж и плавучих кранов, производить погрузочно-разгрузочные, подводно-технические, дноуглубительные и землечерпательные работы, выделять рыбопромысловые участки, производить добычу рыбы, других водных животных, а также водных растений придонными орудиями 	<p>Постановление Правительства Российской Федерации от 09.06.1995 № 578 «Об утверждении Правил охраны линий и сооружений связи Российской Федерации»</p>

лова, устранять водопои, производить колку и заготовку льда. Судам и другим плавучим средствам запрещается бросать якоря, проходить с отданными якорями, цепями, лотами, волокушами и тралами;

- производить строительство и реконструкцию линий электропередач, радиостанций и других объектов, излучающих электромагнитную энергию и оказывающих опасное воздействие на линии связи и линии радиосвязи;
- производить защиту подземных коммуникаций от коррозии без учета проходящих подземных кабельных линий связи.

Запрещается производить всякого рода действия, которые могут нарушить нормальную работу линий связи и линий радиосвязи, в частности:

- производить снос и реконструкцию зданий и мостов, осуществлять переустройство коллекторов, туннелей метрополитена и железных дорог, где проложены кабели связи, установлены столбы воздушных линий связи и линий радиосвязи, размещены технические сооружения радиорелейных станций, кабельные ящики и распределительные коробки, без предварительного выноса заказчиками (застройщиками) линий и сооружений связи, линий и сооружений радиосвязи по согласованию с предприятиями, в ведении которых находятся эти линии и сооружения;
- производить засыпку трасс подземных кабельных линий связи, устраивать на этих трассах временные склады, стоки химически активных веществ и свалки промышленных, бытовых и прочих отходов, ломать замерные, сигнальные, предупредительные знаки и телефонные колодцы;
- открывать двери и люки необслуживаемых усилительных и регенерационных пунктов (наземных и подземных) и радиорелейных станций, кабельных колодцев телефонной канализации, распределительных шкафов и кабельных ящиков, а также подключаться к линиям связи (за исключением лиц, обслуживающих эти линии);
- огораживать трассы линий связи, препятствуя свободному доступу к ним технического персонала;
- самовольно подключаться к абонентской телефонной линии и

		<p>линии радиодификации в целях пользования услугами связи;</p> <ul style="list-style-type: none"> - совершать иные действия, которые могут причинить повреждения сооружениям связи и радиодификации (повредить опоры и арматуру воздушных линий связи, обрывать провода, набрасывать на них посторонние предметы и другое). 	
4	Водоохранная зона	<p>В границах водоохранной зоны запрещается:</p> <ul style="list-style-type: none"> - использование сточных вод в целях регулирования плодородия почв; - размещение кладбищ, скотомогильников, объектов размещения отходов производства и потребления, химических, взрывчатых, токсичных, отравляющих и ядовитых веществ, пунктов захоронения радиоактивных отходов; - осуществление авиационных мер по борьбе с вредными организмами; - движение и стоянка транспортных средств (кроме специальных транспортных средств), за исключением их движения по дорогам и стоянки на дорогах и в специально оборудованных местах, имеющих твердое покрытие; - строительство и реконструкция автозаправочных станций, складов горюче-смазочных материалов (за исключением случаев, если автозаправочные станции, склады горюче-смазочных материалов размещены на территориях портов, инфраструктуры внутренних водных путей, в том числе баз (сооружений) для стоянки маломерных судов, объектов органов федеральной службы безопасности), станций технического обслуживания, используемых для технического осмотра и ремонта транспортных средств, осуществление мойки транспортных средств; - размещение специализированных хранилищ пестицидов и агрохимикатов, применение пестицидов и агрохимикатов; - сброс сточных, в том числе дренажных, вод; - разведка и добыча общераспространенных полезных ископаемых (за исключением случаев, если разведка и добыча общераспространенных полезных ископаемых осуществляются пользователями недр, осуществляющими разведку и добычу иных видов полезных ископаемых, в границах предоставленных им в соответствии с законодательством Российской Федерации о недрах 	Водный кодекс Российской Федерации

		<p>горных отводов и (или) геологических отводов на основании утвержденного технического проекта в соответствии со ст. 19.1 Закона Российской Федерации от 21 февраля 1992 года № 2395-1 «О недрах»).</p>	
5	Прибрежная защитная полоса	<p>В границах прибрежных защитных полос запрещается:</p> <ul style="list-style-type: none"> - использование сточных вод в целях регулирования плодородия почв; - размещение кладбищ, скотомогильников, объектов размещения отходов производства и потребления, химических, взрывчатых, токсичных, отравляющих и ядовитых веществ, пунктов захоронения радиоактивных отходов; - осуществление авиационных мер по борьбе с вредными организмами; - движение и стоянка транспортных средств (кроме специальных транспортных средств), за исключением их движения по дорогам и стоянки на дорогах и в специально оборудованных местах, имеющих твердое покрытие; - строительство и реконструкция автозаправочных станций, складов горюче-смазочных материалов (за исключением случаев, если автозаправочные станции, склады горюче-смазочных материалов размещены на территориях портов, инфраструктуры внутренних водных путей, в том числе баз (сооружений) для стоянки маломерных судов, объектов органов федеральной службы безопасности), станций технического обслуживания, используемых для технического осмотра и ремонта транспортных средств, осуществление мойки транспортных средств; - размещение специализированных хранилищ пестицидов и агрохимикатов, применение пестицидов и агрохимикатов; - сброс сточных, в том числе дренажных, вод; - разведка и добыча общераспространенных полезных ископаемых (за исключением случаев, если разведка и добыча общераспространенных полезных ископаемых осуществляются пользователями недр, осуществляющими разведку и добычу иных видов полезных ископаемых, в границах предоставленных им в соответствии с законодательством Российской Федерации о недрах горных отводов и (или) геологических отводов на основании 	Водный кодекс Российской Федерации

		<p>утвержденного технического проекта в соответствии со ст. 19.1 Закона Российской Федерации от 21 февраля 1992 года № 2395-1 «О недрах»);</p> <ul style="list-style-type: none"> - распашка земель; - размещение отвалов размываемых грунтов; - выпас сельскохозяйственных животных и организация для них летних лагерей, ванн. 	
6	<p>Зоны санитарной охраны источников питьевого и хозяйственно-бытового водоснабжения, а также устанавливаемые в случаях, предусмотренных Водным кодексом Российской Федерации, в отношении подземных водных объектов зоны специальной охраны</p>	<p>В зоне санитарной охраны источников питьевого и хозяйственно-бытового водоснабжения запрещается сброс сточных, в том числе дренажных, вод.</p> <p>На территории зоны санитарной охраны подземных источников водоснабжения:</p> <ol style="list-style-type: none"> 1. В первом поясе не допускается: <ul style="list-style-type: none"> - посадка высокоствольных деревьев; - все виды строительства, не имеющие непосредственного отношения к эксплуатации, реконструкции и расширению водопроводных сооружений, в том числе прокладка трубопроводов различного назначения; - размещение жилых и хозяйственно-бытовых зданий; - проживание людей; - применение ядохимикатов и удобрений. 2. Во втором поясе запрещено: <ul style="list-style-type: none"> - закачка отработанных вод в подземные горизонты, подземное складирование твердых отходов и разработка недр земли; - размещение кладбищ, скотомогильников, полей ассенизации, полей фильтрации, навозохранилищ, силосных траншей, животноводческих и птицеводческих предприятий и других объектов, обуславливающих опасность микробного загрязнения подземных вод; - применение удобрений и ядохимикатов; - рубка леса главного пользования и реконструкции; - размещение складов горюче-смазочных материалов, ядохимикатов и минеральных удобрений, накопителей промстоков, шламоохранилищ и других объектов, обуславливающих опасность химического загрязнения подземных вод. 	<p>Водный кодекс Российской Федерации</p> <p>СанПиН 2.1.4.1110-02 «Зоны санитарной охраны источников водоснабжения и водопроводов питьевого назначения»</p>

Бурение новых скважин и новое строительство, связанное с нарушением почвенного покрова, производится при обязательном согласовании с центром государственного санитарно-эпидемиологического надзора.

3. В третьем поясе запрещено:

- закачка отработанных вод в подземные горизонты, подземное складирование твердых отходов и разработка недр земли;
- размещение складов горюче-смазочных материалов, ядохимикатов и минеральных удобрений, накопителей промстоков, шламоохранилищ и других объектов, обуславливающих опасность химического загрязнения подземных вод. Размещение таких объектов допускается в пределах третьего пояса зоны санитарной охраны только при использовании защищённых подземных вод, при условии выполнения специальных мероприятий по защите водоносного горизонта от загрязнения при наличии санитарно-эпидемиологического заключения центра государственного санитарно-эпидемиологического надзора, выданного с учётом заключения органов геологического контроля.

Бурение новых скважин и новое строительство, связанное с нарушением почвенного покрова, производится при обязательном согласовании с центром государственного санитарно-эпидемиологического надзора.

На территории зоны санитарной охраны поверхностных источников водоснабжения:

1. В первом поясе не допускается:

- посадка высокоствольных деревьев;
- все виды строительства, не имеющие непосредственного отношения к эксплуатации, реконструкции и расширению водопроводных сооружений, в том числе прокладка трубопроводов различного назначения;
- размещение жилых и хозяйственно-бытовых зданий;
- проживание людей;
- применение ядохимикатов и удобрений;
- спуск любых сточных вод, в том числе сточных вод водного транспорта;

- купание, стирка белья, водопой скота и другие виды водопользования, оказывающие влияние на качество воды.

2. Во втором поясе не допускается:

- рубка леса главного пользования и реконструкции, а также закрепление за лесозаготовительными предприятиями древесины на корню и лесосечного фонда долгосрочного пользования (допускается только рубки ухода и санитарные рубки леса);

- расположение стойбищ и выпас скота, а также всякое другое использование водосема и земельных участков, лесных угодий в пределах прибрежной полосы шириной не менее 500 м, которое может привести к ухудшению качества или уменьшению количества воды источника водоснабжения;

- отведение сточных вод в зоне водосбора источника водоснабжения, включая его притоки, не отвечающих гигиеническим требованиям к охране поверхностных вод;

- размещение кладбищ, скотомогильников, полей ассенизации, полей фильтрации, навозохранилищ, силосных траншей, животноводческих и птицеводческих предприятий и других объектов, обусловливающих опасность микробного загрязнения подземных вод;

- применение удобрений и ядохимикатов;

- рубка леса главного пользования и реконструкции;

- сброс промышленных, сельскохозяйственных, городских и ливневых сточных вод, содержание в которых химических веществ и микроорганизмов превышает установленные санитарными правилами гигиенические нормативы качества воды (с учетом Определения Верховного Суда РФ от 25.09.2014 № АПЛ14-393);

- размещение складов горюче-смазочных материалов, ядохимикатов и минеральных удобрений, накопителей промстоков, шламоохранилищ и других объектов, обусловливающих опасность химического загрязнения подземных вод.

Регулирование отведения территории для нового строительства жилых, промышленных и сельскохозяйственных объектов, а также согласование изменений технологий действующих предприятий, связанных с повышением степени опасности загрязнения сточными

водами источника водоснабжения производится при согласовании с центром государственного санитарно - эпидемиологического надзора.

Все работы, в том числе добыча песка, гравия, донноуглубительные, в пределах акватории зоны санитарной охраны допускаются по согласованию с центром государственного санитарно - эпидемиологического надзора лишь при обосновании гидрологическими расчетами отсутствия ухудшения качества воды в створе водозабора.

Использование химических методов борьбы с эвтрофикацией водоемов допускается при условии применения препаратов, имеющих положительное санитарно - эпидемиологическое заключение государственной санитарно - эпидемиологической службы Российской Федерации.

Использование источников водоснабжения в пределах второго пояса зоны санитарной охраны для купания, туризма, водного спорта и рыбной ловли допускается в установленных местах при условии соблюдения гигиенических требований к охране поверхностных вод, а также гигиенических требований к зонам рекреации водных объектов.

3. В третьем поясе не допускается отведение сточных вод в зоне водосбора источника водоснабжения, включая его притоки, не отвечающих гигиеническим требованиям к охране поверхностных вод.

Регулирование отведения территории для нового строительства жилых, промышленных и сельскохозяйственных объектов, а также согласование изменений технологий действующих предприятий, связанных с повышением степени опасности загрязнения сточными водами источника водоснабжения производится при согласовании с центром государственного санитарно-эпидемиологического надзора.

Все работы, в том числе добыча песка, гравия, донноуглубительные, в пределах акватории зоны санитарной охраны допускаются по согласованию с центром государственного санитарно - эпидемиологического надзора лишь при обосновании гидрологическими расчетами отсутствия ухудшения качества воды

		<p>в створе водозабора. Использование химических методов борьбы с эвтрофикацией водоемов допускается при условии применения препаратов, имеющих положительное санитарно - эпидемиологическое заключение государственной санитарно - эпидемиологической службы Российской Федерации.</p>	
7	Санитарно-защитная зона	<p>В границах санитарно-защитной зоны не допускается использования земельных участков в целях:</p> <ul style="list-style-type: none"> - размещения жилой застройки, объектов образовательного и медицинского назначения, спортивных сооружений открытого типа, организаций отдыха детей и их оздоровления, зон рекреационного назначения и для ведения садоводства; - размещения объектов для производства и хранения лекарственных средств, объекты пищевых отраслей промышленности, оптовых складов продовольственного сырья и пищевой продукции, комплексов водопроводных сооружений для подготовки и хранения питьевой воды, использования земельных участков в целях производства, хранения и переработки сельскохозяйственной продукции, предназначенной для дальнейшего использования в качестве пищевой продукции, если химическое, физическое и (или) биологическое воздействие объекта, в отношении которого установлена санитарно-защитная зона, приведет к нарушению качества и безопасности таких средств, сырья, воды и продукции в соответствии с установленными требованиями. 	<p>Постановление Правительства Российской Федерации от 03.03.2018 № 222 «Об утверждении Правил установления санитарно-защитных зон и использования земельных участков, расположенных в границах санитарно-защитных зон»</p>

Приложение №1
к правилам землепользования и застройки
Лисичанского сельского поселения
Ольховатского муниципального района
Воронежской области

СВЕДЕНИЯ О ГРАНИЦАХ ТЕРРИТОРИАЛЬНЫХ ЗОН,
СОДЕРЖАЩИЕ ГРАФИЧЕСКОЕ ОПИСАНИЕ МЕСТОПОЛОЖЕНИЯ
ГРАНИЦ ТЕРРИТОРИАЛЬНЫХ ЗОН, ПЕРЕЧЕНЬ КООРДИНАТ
ХАРАКТЕРНЫХ ТОЧЕК ГРАНИЦ ТЕРРИТОРИАЛЬНЫХ ЗОН
ХУТОРА ДРОЗДОВО

ОПИСАНИЕ МЕСТОПОЛОЖЕНИЯ ГРАНИЦ

Зона застройки индивидуальными жилыми домами - Ж1

 (наименование объекта, местоположение границ которого описано
 (далее - объект))

Раздел 1

Сведения об объекте		
№ п/п	Характеристики объекта	Описание характеристик
1	2	3
1	Местоположение объекта	Воронежская область, Ольховатский муниципальный район, Лисичанское сельское поселение, хутор Дроздово
2	Площадь объекта \pm величина погрешности определения площади ($P \pm \Delta P$)	775114 \pm -3081 м ²
3	Иные характеристики объекта	-

Раздел 2

Сведения о местоположении границ объекта					
1. Система координат: МСК - 36, зона 1					
2. Сведения о характерных точках границ объекта					
Обозначение характерных точек границ	Координаты, м		Метод определения координат характерной точки	Средняя квадратическая погрешность положения характерной точки (Mt), м	Описание обозначения точки на местности (при наличии)
	X	Y			
1	2	3	4	5	6
1	365764.49	1314163.77	Картометрический	1.00	-
2	365796.64	1314229.34	Картометрический	1.00	-
3	365829.31	1314353.47	Картометрический	1.00	-
4	365848.07	1314464.26	Картометрический	1.00	-
5	365872.80	1314622.18	Картометрический	1.00	-
6	365875.87	1314636.72	Картометрический	1.00	-
7	365884.29	1314636.82	Картометрический	1.00	-
8	365899.12	1314700.27	Картометрический	1.00	-
9	365912.83	1314717.90	Картометрический	1.00	-
10	365913.50	1314730.76	Картометрический	1.00	-
11	365913.50	1314732.76	Картометрический	1.00	-
12	365893.06	1314791.50	Картометрический	1.00	-
13	365893.64	1314799.25	Картометрический	1.00	-
14	365897.79	1314804.29	Картометрический	1.00	-
15	365887.45	1314807.69	Картометрический	1.00	-
16	365854.29	1314818.02	Картометрический	1.00	-
17	365799.52	1314829.27	Картометрический	1.00	-
18	365795.48	1314831.55	Картометрический	1.00	-
19	365788.92	1314833.44	Картометрический	1.00	-
20	365789.93	1314842.08	Картометрический	1.00	-
21	365797.02	1314843.39	Картометрический	1.00	-
22	365799.81	1314845.44	Картометрический	1.00	-
23	365806.41	1314903.96	Картометрический	1.00	-
24	365814.26	1314967.87	Картометрический	1.00	-
25	365828.68	1315082.77	Картометрический	1.00	-
26	365831.93	1315135.44	Картометрический	1.00	-
27	365837.21	1315185.51	Картометрический	1.00	-
28	365843.34	1315244.55	Картометрический	1.00	-
29	365842.46	1315246.29	Картометрический	1.00	-
30	365850.36	1315324.74	Картометрический	1.00	-
31	365852.27	1315343.67	Картометрический	1.00	-
32	365817.61	1315332.30	Картометрический	1.00	-
33	365797.47	1315326.30	Картометрический	1.00	-
34	365774.68	1315325.59	Картометрический	1.00	-
35	365738.02	1315329.26	Картометрический	1.00	-

1	2	3	4	5	6
36	365676.73	1315288.82	Картометрический	1.00	-
37	365650.82	1315245.43	Картометрический	1.00	-
38	365582.96	1315284.62	Картометрический	1.00	-
39	365557.83	1315310.62	Картометрический	1.00	-
40	365554.97	1315307.24	Картометрический	1.00	-
41	365549.01	1315273.61	Картометрический	1.00	-
42	365447.12	1315284.89	Картометрический	1.00	-
43	365447.97	1315327.46	Картометрический	1.00	-
44	365462.49	1315364.03	Картометрический	1.00	-
45	365430.62	1315354.37	Картометрический	1.00	-
46	365413.91	1315340.66	Картометрический	1.00	-
47	365340.53	1315340.94	Картометрический	1.00	-
48	365314.79	1315339.32	Картометрический	1.00	-
49	365292.56	1315338.76	Картометрический	1.00	-
50	365267.75	1315337.19	Картометрический	1.00	-
51	365266.32	1315337.10	Картометрический	1.00	-
52	365245.95	1315337.68	Картометрический	1.00	-
53	365226.50	1315336.09	Картометрический	1.00	-
54	365200.13	1315336.47	Картометрический	1.00	-
55	365175.53	1315335.55	Картометрический	1.00	-
56	365145.65	1315336.08	Картометрический	1.00	-
57	365098.70	1315330.74	Картометрический	1.00	-
58	364887.10	1315346.80	Картометрический	1.00	-
59	364870.83	1315176.49	Картометрический	1.00	-
60	364880.54	1315167.22	Картометрический	1.00	-
61	364895.18	1315153.23	Картометрический	1.00	-
62	365061.63	1315039.47	Картометрический	1.00	-
63	365133.88	1314997.57	Картометрический	1.00	-
64	365135.84	1315001.54	Картометрический	1.00	-
65	365149.79	1314995.62	Картометрический	1.00	-
66	365149.09	1314989.88	Картометрический	1.00	-
67	365143.83	1314939.77	Картометрический	1.00	-
68	365138.84	1314906.81	Картометрический	1.00	-
69	365137.95	1314890.93	Картометрический	1.00	-
70	365135.79	1314875.08	Картометрический	1.00	-
71	365278.57	1314859.80	Картометрический	1.00	-
72	365273.65	1314802.65	Картометрический	1.00	-
73	365238.02	1314802.96	Картометрический	1.00	-
74	365240.83	1314780.49	Картометрический	1.00	-
75	365242.96	1314761.30	Картометрический	1.00	-
76	365239.88	1314738.55	Картометрический	1.00	-
77	365237.62	1314723.94	Картометрический	1.00	-
78	365233.60	1314710.71	Картометрический	1.00	-
79	365228.79	1314693.46	Картометрический	1.00	-
80	365225.98	1314672.19	Картометрический	1.00	-
81	365224.38	1314644.92	Картометрический	1.00	-
82	365222.68	1314632.46	Картометрический	1.00	-
83	365220.57	1314612.18	Картометрический	1.00	-

1	2	3	4	5	6
84	365217.97	1314598.38	Картометрический	1.00	-
85	365214.76	1314581.13	Картометрический	1.00	-
86	365211.68	1314571.30	Картометрический	1.00	-
87	365209.14	1314560.67	Картометрический	1.00	-
88	365205.13	1314543.01	Картометрический	1.00	-
89	365192.67	1314539.95	Картометрический	1.00	-
90	365186.04	1314493.50	Картометрический	1.00	-
91	365189.36	1314476.91	Картометрический	1.00	-
92	365192.37	1314457.90	Картометрический	1.00	-
93	365192.02	1314444.56	Картометрический	1.00	-
94	365189.94	1314410.30	Картометрический	1.00	-
95	365186.34	1314377.98	Картометрический	1.00	-
96	365183.92	1314309.82	Картометрический	1.00	-
97	365268.98	1314306.20	Картометрический	1.00	-
98	365309.06	1314373.81	Картометрический	1.00	-
99	365340.26	1314368.98	Картометрический	1.00	-
100	365390.42	1314366.41	Картометрический	1.00	-
101	365459.85	1314357.37	Картометрический	1.00	-
102	365448.34	1314257.18	Картометрический	1.00	-
103	365483.94	1314231.75	Картометрический	1.00	-
104	365541.51	1314227.52	Картометрический	1.00	-
105	365594.88	1314203.67	Картометрический	1.00	-
106	365701.07	1314191.56	Картометрический	1.00	-
1	365764.49	1314163.77	Картометрический	1.00	-
107	365568.43	1314760.14	Картометрический	1.00	-
108	365580.04	1314853.17	Картометрический	1.00	-
109	365571.95	1314869.46	Картометрический	1.00	-
110	365580.74	1315018.67	Картометрический	1.00	-
111	365450.46	1315033.54	Картометрический	1.00	-
112	365434.81	1314886.36	Картометрический	1.00	-
113	365419.49	1314871.67	Картометрический	1.00	-
114	365422.62	1314767.15	Картометрический	1.00	-
115	365426.90	1314767.15	Картометрический	1.00	-
116	365489.88	1314764.20	Картометрический	1.00	-
117	365500.00	1314763.74	Картометрический	1.00	-
107	365568.43	1314760.14	Картометрический	1.00	-
118	365930.82	1314819.47	Картометрический	1.00	-
119	365938.09	1314839.38	Картометрический	1.00	-
120	365943.52	1314858.09	Картометрический	1.00	-
121	365946.10	1314876.65	Картометрический	1.00	-
122	365951.25	1314933.81	Картометрический	1.00	-
123	365955.67	1314982.95	Картометрический	1.00	-
124	365963.46	1315071.60	Картометрический	1.00	-
125	365971.72	1315146.17	Картометрический	1.00	-
126	365976.44	1315198.26	Картометрический	1.00	-
127	365974.25	1315212.33	Картометрический	1.00	-

1	2	3	4	5	6
128	365965.01	1315223.06	Картометрический	1.00	-
129	365942.39	1315228.79	Картометрический	1.00	-
130	365914.75	1315233.22	Картометрический	1.00	-
131	365896.67	1315234.98	Картометрический	1.00	-
132	365857.43	1315242.22	Картометрический	1.00	-
133	365850.14	1315183.33	Картометрический	1.00	-
134	365844.36	1315130.84	Картометрический	1.00	-
135	365840.11	1315081.62	Картометрический	1.00	-
136	365827.45	1314967.70	Картометрический	1.00	-
137	365821.11	1314904.88	Картометрический	1.00	-
138	365815.22	1314845.98	Картометрический	1.00	-
139	365818.20	1314842.04	Картометрический	1.00	-
140	365821.89	1314840.44	Картометрический	1.00	-
141	365858.26	1314834.43	Картометрический	1.00	-
142	365892.93	1314824.83	Картометрический	1.00	-
143	365906.78	1314820.28	Картометрический	1.00	-
144	365909.29	1314824.58	Картометрический	1.00	-
118	365930.82	1314819.47	Картометрический	1.00	-

3. Сведения о характерных точках части (частей) границы объекта

Обозначение характерных точек части границы	Координаты, м		Метод определения координат характерной точки	Средняя квадратическая погрешность положения характерной точки (Mt), м	Описание обозначения точки на местности (при наличии)
	X	Y			
1	2	3	4	5	6
Часть №					
-	-	-	-	-	-

Раздел 4
План границ объекта



Масштаб 1:5000

Используемые условные знаки и обозначения:

— границы территориальной зоны

• 1 характеристика точки границ территориальной зоны

Заместитель руководителя БУИО «Нормативно-проектный центр»

Подпись: А.В. Романов Дата 14 февраля 2020 г.

Место для печати проекта (ф. латиница) лпд, составленного описание местоположения границ объекта



ОПИСАНИЕ МЕСТОПОЛОЖЕНИЯ ГРАНИЦ

Общественно-деловая зона - ОД

(наименование объекта, местоположение границ которого описано
(далее - объект)

Раздел 1

Сведения об объекте		
№ п/п	Характеристики объекта	Описание характеристик
1	2	3
1	Местоположение объекта	Воронежская область, Ольховатский муниципальный район, Лисичанское сельское поселение, хутор Дроздово
2	Площадь объекта \pm величина погрешности определения площади ($P \pm \text{Дельта } P$)	37534 \pm -678 м ²
3	Иные характеристики объекта	-

Раздел 2

Сведения о местоположении границ объекта					
1. Система координат: МСК - 36, зона 1					
2. Сведения о характерных точках границ объекта					
Обозначение характерных точек границ	Координаты, м		Метод определения координат характерной точки	Средняя квадратическая погрешность положения характерной точки (Mt), м	Описание обозначения точки на местности (при наличии)
	X	Y			
1	2	3	4	5	6
1	365568.43	1314760.14	Картометрический	1.00	-
2	365580.04	1314853.17	Картометрический	1.00	-
3	365571.95	1314869.46	Картометрический	1.00	-
4	365580.74	1315018.67	Картометрический	1.00	-
5	365450.46	1315033.54	Картометрический	1.00	-
6	365434.81	1314886.36	Картометрический	1.00	-
7	365419.49	1314871.67	Картометрический	1.00	-
8	365422.62	1314767.15	Картометрический	1.00	-
9	365426.90	1314767.15	Картометрический	1.00	-
10	365489.88	1314764.20	Картометрический	1.00	-
11	365500.00	1314763.74	Картометрический	1.00	-
1	365568.43	1314760.14	Картометрический	1.00	-
3. Сведения о характерных точках части (частей) границы объекта					
Обозначение характерных точек части границы	Координаты, м		Метод определения координат характерной точки	Средняя квадратическая погрешность положения характерной точки (Mt), м	Описание обозначения точки на местности (при наличии)
	X	Y			
1	2	3	4	5	6
Часть №					
-	-	-	-	-	-

Раздел 4

План границ объекта



Используемые условные знаки и обозначения:



границы территориальной зоны



характерная точка границ территориальной зоны

Масштаб 1:2000

Заместитель руководителя БУВО «Нормативно-проектный центр»

Подпись  А.В. Ромашов Дата « 14 » февраля 2020 г.

Место для оттиска печати (при наличии) лица, составившего описание местоположения границ объекта



ОПИСАНИЕ МЕСТОПОЛОЖЕНИЯ ГРАНИЦ

Зона улиц, дорог, инженерной и транспортной инфраструктуры - ИТ1

 (наименование объекта, местоположение границ которого описано
 (далее - объект))

Раздел 1

Сведения об объекте		
№ п/п	Характеристики объекта	Описание характеристик
1	2	3
1	Местоположение объекта	Воронежская область, Ольховатский муниципальный район, Лисичанское сельское поселение, хутор Дроздово
2	Площадь объекта \pm величина погрешности определения площади ($P \pm \text{Дельта } P$)	7201 \pm 297 м ²
3	Иные характеристики объекта	-

Раздел 2

Сведения о местоположении границ объекта					
1. Система координат: МСК - 36, зона 1					
2. Сведения о характерных точках границ объекта					
Обозначение характерных точек границ	Координаты, м		Метод определения координат характерной точки	Средняя квадратическая погрешность положения характерной точки (Mt), м	Описание обозначения точки на местности (при наличии)
	X	Y			
1	2	3	4	5	6
1	365897.79	1314804.29	Картометрический	1.00	-
2	365906.78	1314820.28	Картометрический	1.00	-
3	365892.93	1314824.83	Картометрический	1.00	-
4	365858.26	1314834.43	Картометрический	1.00	-
5	365821.89	1314840.44	Картометрический	1.00	-
6	365818.20	1314842.04	Картометрический	1.00	-
7	365815.22	1314845.98	Картометрический	1.00	-
8	365821.11	1314904.88	Картометрический	1.00	-
9	365827.45	1314967.70	Картометрический	1.00	-
10	365840.11	1315081.62	Картометрический	1.00	-
11	365844.36	1315130.84	Картометрический	1.00	-
12	365850.14	1315183.33	Картометрический	1.00	-
13	365857.43	1315242.22	Картометрический	1.00	-
14	365843.34	1315244.55	Картометрический	1.00	-
15	365837.21	1315185.51	Картометрический	1.00	-
16	365831.93	1315135.44	Картометрический	1.00	-
17	365828.68	1315082.77	Картометрический	1.00	-
18	365814.26	1314967.87	Картометрический	1.00	-
19	365806.41	1314903.96	Картометрический	1.00	-
20	365799.81	1314845.44	Картометрический	1.00	-
21	365797.02	1314843.39	Картометрический	1.00	-
22	365789.93	1314842.08	Картометрический	1.00	-
23	365788.92	1314833.44	Картометрический	1.00	-
24	365795.48	1314831.55	Картометрический	1.00	-
25	365799.52	1314829.27	Картометрический	1.00	-
26	365854.29	1314818.02	Картометрический	1.00	-
27	365887.45	1314807.69	Картометрический	1.00	-
1	365897.79	1314804.29	Картометрический	1.00	-

3. Сведения о характерных точках части (частей) границы объекта					
Обозначение характерных точек части границы	Координаты, м		Метод определения координат характерной точки	Средняя квадратическая погрешность положения характерной точки (Mt), м	Описание обозначения точки на местности (при наличии)
	X	Y			
1	2	3	4	5	6
Часть №					
-	-	-	-	-	-

Раздел 4

План границ объекта

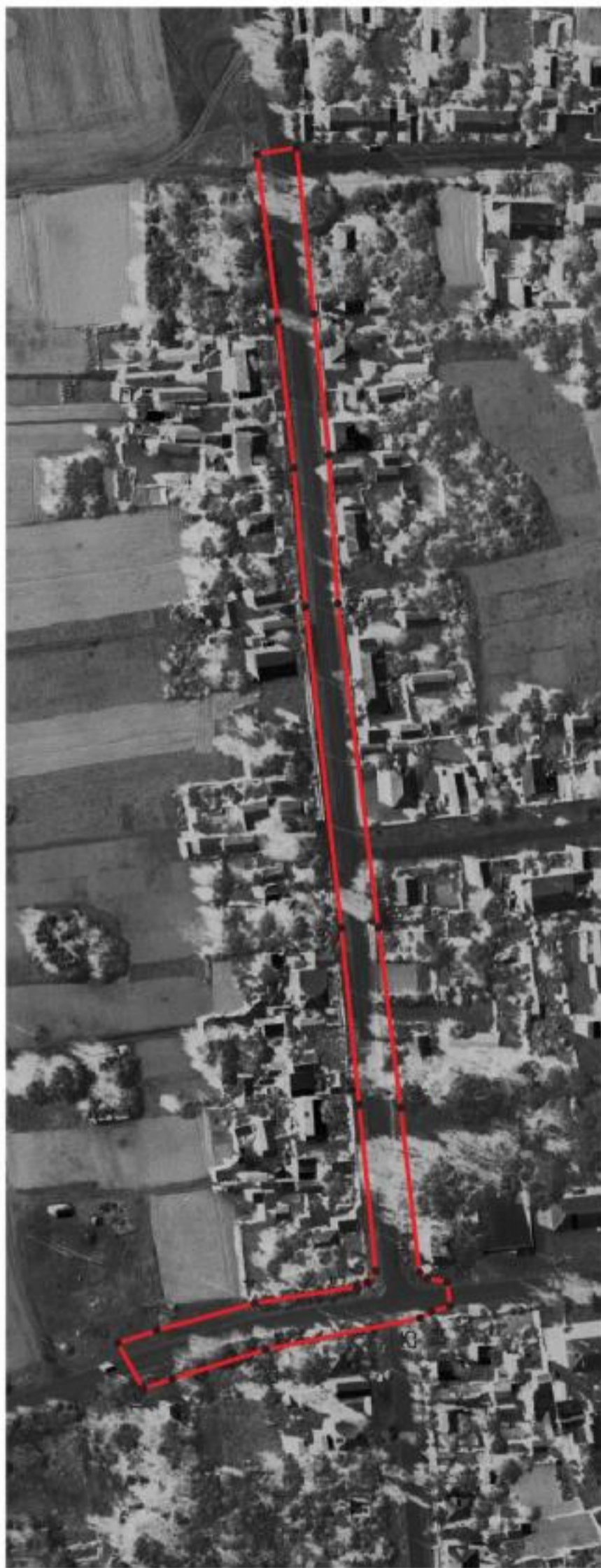

Используемые условные знаки и обозначения:



границы территориальной зоны

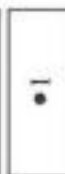

характерная точка границ территориальной зоны

Масштаб 1:2000

Заместитель руководителя БУВО «Нормативно-проектный центр»

Подпись  А.В. Ромашов Дата « 14 » февраля 2020 г.

Место для оттиска печати (при наличии) лица, составившего описание местоположения границ объекта



ОПИСАНИЕ МЕСТОПОЛОЖЕНИЯ ГРАНИЦ

Зона сельскохозяйственного производства - СХ2

(наименование объекта, местоположение границ которого описано
(далее - объект)

Раздел 1

Сведения об объекте		
№ п/п	Характеристики объекта	Описание характеристик
1	2	3
1	Местоположение объекта	Воронежская область, Ольховатский муниципальный район, Лисичанское сельское поселение, хутор Дроздово
2	Площадь объекта \pm величина погрешности определения площади ($P \pm \text{Дельта } P$)	219225 \pm -1639 м ²
3	Иные характеристики объекта	-

Раздел 2

Сведения о местоположении границ объекта					
1. Система координат: МСК - 36, зона 1					
2. Сведения о характерных точках границ объекта					
Обозначение характерных точек границ	Координаты, м		Метод определения координат характерной точки	Средняя квадратическая погрешность положения характерной точки (Mt), м	Описание обозначения точки на местности (при наличии)
	X	Y			
1	2	3	4	5	6
1	365181.40	1314295.54	Картометрический	1.00	-
2	365183.92	1314309.82	Картометрический	1.00	-
3	365186.34	1314377.98	Картометрический	1.00	-
4	365189.94	1314410.30	Картометрический	1.00	-
5	365192.02	1314444.56	Картометрический	1.00	-
6	365192.37	1314457.90	Картометрический	1.00	-
7	365189.36	1314476.91	Картометрический	1.00	-
8	365186.04	1314493.50	Картометрический	1.00	-
9	365192.67	1314539.95	Картометрический	1.00	-
10	365205.13	1314543.01	Картометрический	1.00	-
11	365209.14	1314560.67	Картометрический	1.00	-
12	365211.68	1314571.30	Картометрический	1.00	-
13	365214.76	1314581.13	Картометрический	1.00	-
14	365217.97	1314598.38	Картометрический	1.00	-
15	365220.57	1314612.18	Картометрический	1.00	-
16	365222.68	1314632.46	Картометрический	1.00	-
17	365224.38	1314644.92	Картометрический	1.00	-
18	365225.98	1314672.19	Картометрический	1.00	-
19	365228.79	1314693.46	Картометрический	1.00	-
20	365233.60	1314710.71	Картометрический	1.00	-
21	365237.62	1314723.94	Картометрический	1.00	-
22	365239.88	1314738.55	Картометрический	1.00	-
23	365242.96	1314761.30	Картометрический	1.00	-
24	365240.83	1314780.49	Картометрический	1.00	-
25	365238.02	1314802.96	Картометрический	1.00	-
26	365273.65	1314802.65	Картометрический	1.00	-
27	365278.57	1314859.80	Картометрический	1.00	-
28	365135.79	1314875.08	Картометрический	1.00	-
29	365137.95	1314890.93	Картометрический	1.00	-
30	365138.84	1314906.81	Картометрический	1.00	-
31	365143.83	1314939.77	Картометрический	1.00	-
32	365149.09	1314989.88	Картометрический	1.00	-
33	365149.79	1314995.62	Картометрический	1.00	-
34	365135.84	1315001.54	Картометрический	1.00	-
35	365133.88	1314997.57	Картометрический	1.00	-

1	2	3	4	5	6
36	365061.63	1315039.47	Картометрический	1.00	-
37	364895.18	1315153.23	Картометрический	1.00	-
38	364838.88	1314776.16	Картометрический	1.00	-
39	364826.03	1314727.45	Картометрический	1.00	-
40	364783.43	1314643.66	Картометрический	1.00	-
41	364792.49	1314616.18	Картометрический	1.00	-
42	364831.34	1314587.62	Картометрический	1.00	-
43	364921.94	1314542.98	Картометрический	1.00	-
44	364989.86	1314507.60	Картометрический	1.00	-
45	365063.43	1314430.21	Картометрический	1.00	-
46	365113.05	1314362.09	Картометрический	1.00	-
47	365150.34	1314315.76	Картометрический	1.00	-
48	365167.79	1314297.06	Картометрический	1.00	-
1	365181.40	1314295.54	Картометрический	1.00	-
3. Сведения о характерных точках части (частей) границы объекта					
Обозначение характерных точек части границы	Координаты, м		Метод определения координат характерной точки	Средняя квадратическая погрешность положения характерной точки (M _t), м	Описание обозначения точки на местности (при наличии)
	X	Y			
1	2	3	4	5	6
Часть №					
-	-	-	-	-	-

Раздел 4

План границ объекта



Масштаб 1:5000

Используемые условные знаки и обозначения:

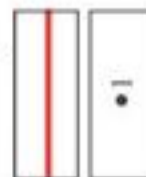

Заместитель руководителя БУВО «Нормативно-проектный центр»

Подпись  А.В. Ромашов Дата « 14 » февраля 2020 г.

Место для оттиска печати (при наличии) лица, составившего описание местоположения границ объекта



ОПИСАНИЕ МЕСТОПОЛОЖЕНИЯ ГРАНИЦ

Зона ритуальных объектов - СН1

(наименование объекта, местоположение границ которого описано
(далее - объект)

Раздел 1

Сведения об объекте		
№ п/п	Характеристики объекта	Описание характеристик
1	2	3
1	Местоположение объекта	Воронежская область, Ольховатский муниципальный район, Лисичанское сельское поселение, хутор Дроздово
2	Площадь объекта \pm величина погрешности определения площади ($P \pm \text{Дельта } P$)	7407 \pm 301 м ²
3	Иные характеристики объекта	-

Раздел 2

Сведения о местоположении границ объекта					
1. Система координат: МСК - 36, зона 1					
2. Сведения о характерных точках границ объекта					
Обозначение характерных точек границ	Координаты, м		Метод определения координат характерной точки	Средняя квадратическая погрешность положения характерной точки (Mt), м	Описание обозначения точки на местности (при наличии)
	X	Y			
1	2	3	4	5	6
1	365549.01	1315273.61	Картометрический	1.00	-
2	365554.97	1315307.24	Картометрический	1.00	-
3	365557.83	1315310.62	Картометрический	1.00	-
4	365544.30	1315324.62	Картометрический	1.00	-
5	365516.84	1315351.73	Картометрический	1.00	-
6	365490.39	1315363.59	Картометрический	1.00	-
7	365462.49	1315364.03	Картометрический	1.00	-
8	365447.97	1315327.46	Картометрический	1.00	-
9	365447.12	1315284.89	Картометрический	1.00	-
1	365549.01	1315273.61	Картометрический	1.00	-
3. Сведения о характерных точках части (частей) границы объекта					
Обозначение характерных точек части границы	Координаты, м		Метод определения координат характерной точки	Средняя квадратическая погрешность положения характерной точки (Mt), м	Описание обозначения точки на местности (при наличии)
	X	Y			
1	2	3	4	5	6
Часть №					
-	-	-	-	-	-

Раздел 4

План границ объекта



Масштаб 1:1000

Используемые условные знаки и обозначения:



границы территориальной зоны

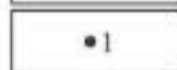

характерная точка границ территориальной зоны

Заместитель руководителя БУВО «Нормативно-проектный центр»

Подпись  А.В. Ромашов Дата « 14 » февраля 2020 г.

Место для оттиска печати (при наличии) лица, составившего описание местоположения границ объекта



Приложение №2
к правилам землепользования и застройки
Лисичанского сельского поселения
Ольховатского муниципального района
Воронежской области

СВЕДЕНИЯ О ГРАНИЦАХ ТЕРРИТОРИАЛЬНЫХ ЗОН,
СОДЕРЖАЩИЕ ГРАФИЧЕСКОЕ ОПИСАНИЕ МЕСТОПОЛОЖЕНИЯ
ГРАНИЦ ТЕРРИТОРИАЛЬНЫХ ЗОН, ПЕРЕЧЕНЬ КООРДИНАТ
ХАРАКТЕРНЫХ ТОЧЕК ГРАНИЦ ТЕРРИТОРИАЛЬНЫХ ЗОН
ПОСЁЛКА КОМСОМОЛЬСКОЕ

ОПИСАНИЕ МЕСТОПОЛОЖЕНИЯ ГРАНИЦ

Зона застройки индивидуальными жилыми домами – Ж1

 (наименование объекта, местоположение границ которого описано
 (далее объект))

Раздел 1

Сведения об объекте		
№ п/п	Характеристики объекта	Описание характеристик
1	2	3
1	Местоположение объекта	Воронежская область, Ольховатский муниципальный район, Лисичанское сельское поселение, посёлок Комсомольское
2	Площадь объекта \pm величина погрешности определения площади ($P \pm \Delta P$)	142203 \pm 1320 м ²
3	Иные характеристики объекта	-

Раздел 2

Сведения о местоположении границ объекта					
1. Система координат: МСК - 36, зона 1					
2. Сведения о характерных точках границ объекта					
Обозначение характерных точек границ	Координаты, м		Метод определения координат характерной точки	Средняя квадратическая погрешность положения характерной точки (Mt), м	Описание обозначения точки на местности (при наличии)
	X	Y			
1	2	3	4	5	6
1	362528.17	1319025.79	Картометрический	1.00	-
2	362541.32	1319058.67	Картометрический	1.00	-
3	362546.54	1319070.25	Картометрический	1.00	-
4	362548.53	1319083.57	Картометрический	1.00	-
5	362550.14	1319089.63	Картометрический	1.00	-
6	362585.84	1319224.11	Картометрический	1.00	-
7	362585.61	1319238.07	Картометрический	1.00	-
8	362580.50	1319245.10	Картометрический	1.00	-
9	362560.46	1319253.91	Картометрический	1.00	-
10	362434.40	1319288.54	Картометрический	1.00	-
11	362319.93	1319319.74	Картометрический	1.00	-
12	362314.19	1319321.31	Картометрический	1.00	-
13	362306.41	1319324.58	Картометрический	1.00	-
14	362305.07	1319321.08	Картометрический	1.00	-
15	362302.84	1319315.25	Картометрический	1.00	-
16	362290.53	1319314.90	Картометрический	1.00	-
17	362284.76	1319312.70	Картометрический	1.00	-
18	362281.82	1319308.37	Картометрический	1.00	-
19	362280.60	1319300.91	Картометрический	1.00	-
20	362279.69	1319285.96	Картометрический	1.00	-
21	362269.56	1319285.84	Картометрический	1.00	-
22	362269.31	1319300.41	Картометрический	1.00	-
23	362266.29	1319304.74	Картометрический	1.00	-
24	362261.63	1319306.12	Картометрический	1.00	-
25	362242.78	1319303.72	Картометрический	1.00	-
26	362205.22	1319302.66	Картометрический	1.00	-
27	362190.41	1319300.41	Картометрический	1.00	-
28	362179.77	1319296.21	Картометрический	1.00	-
29	362169.05	1319284.56	Картометрический	1.00	-
30	362155.58	1319268.20	Картометрический	1.00	-
31	362149.37	1319265.53	Картометрический	1.00	-
32	362133.63	1319242.93	Картометрический	1.00	-
33	362131.97	1319236.21	Картометрический	1.00	-
34	362098.18	1319189.55	Картометрический	1.00	-

1	2	3	4	5	6
35	362100.04	1319186.92	Картометрический	1.00	-
36	362040.66	1319133.89	Картометрический	1.00	-
37	362001.56	1319102.13	Картометрический	1.00	-
38	361918.19	1319034.05	Картометрический	1.00	-
39	361956.53	1319000.19	Картометрический	1.00	-
40	361999.20	1318982.46	Картометрический	1.00	-
41	362121.79	1318943.83	Картометрический	1.00	-
42	362148.32	1318973.57	Картометрический	1.00	-
43	362155.18	1319044.25	Картометрический	1.00	-
44	362179.69	1319148.47	Картометрический	1.00	-
45	362262.30	1319056.98	Картометрический	1.00	-
46	362369.25	1319009.43	Картометрический	1.00	-
47	362468.98	1318982.04	Картометрический	1.00	-
48	362500.73	1318996.54	Картометрический	1.00	-
1	362528.17	1319025.79	Картометрический	1.00	-
3. Сведения о характерных точках части (частей) границы объекта					
Обозначение характерных точек части границы	Координаты, м		Метод определения координат характерной точки	Средняя квадратическая погрешность положения характерной точки (Mt), м	Описание обозначения точки на местности (при наличии)
	X	Y			
1	2	3	4	5	6
Часть №					
-	-	-	-	-	-

Раздел 4

План границ объекта



Масштаб 1:5000

Используемые условные знаки и обозначения:



границы территориальной зоны

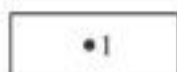

характерная точка границ территориальной зоны

Заместитель руководителя БУВО «Нормативно-проектный центр»

Подпись  А.В. Ромашов Дата « 14 » февраля 2020 г.

Место для оттиска печати (при наличии) лица, составившего описание местоположения границ объекта



ОПИСАНИЕ МЕСТОПОЛОЖЕНИЯ ГРАНИЦ

Зона улиц, дорог, инженерной и транспортной инфраструктуры - ИТ1

 (наименование объекта, местоположение границ которого описано
 (далее объект))

Раздел 1

Сведения об объекте		
№ п/п	Характеристики объекта	Описание характеристик
1	2	3
1	Местоположение объекта	Воронежская область, Ольховатский муниципальный район, Лисичанское сельское поселение, посёлок Комсомольское
2	Площадь объекта \pm величина погрешности определения площади ($P \pm \Delta P$)	6546 \pm 283 м ²
3	Иные характеристики объекта	-

Раздел 2

Сведения о местоположении границ объекта					
1. Система координат: МСК - 36, зона 1					
2. Сведения о характерных точках границ объекта					
Обозначение характерных точек границ	Координаты, м		Метод определения координат характерной точки	Средняя квадратическая погрешность положения характерной точки (M _t), м	Описание обозначения точки на местности (при наличии)
	X	Y			
1	2	3	4	5	6
1	362279.69	1319285.96	Картометрическая	1.00	-
2	362280.60	1319300.91	Картометрическая	1.00	-
3	362281.82	1319308.37	Картометрическая	1.00	-
4	362284.76	1319312.70	Картометрическая	1.00	-
5	362290.53	1319314.90	Картометрическая	1.00	-
6	362302.84	1319315.25	Картометрическая	1.00	-
7	362305.07	1319321.09	Картометрическая	1.00	-
8	362306.41	1319324.58	Картометрическая	1.00	-
9	362297.39	1319332.02	Картометрическая	1.00	-
10	362293.79	1319336.06	Картометрическая	1.00	-
11	362293.94	1319340.25	Картометрическая	1.00	-
12	362296.85	1319347.38	Картометрическая	1.00	-
13	362320.31	1319392.73	Картометрическая	1.00	-
14	362325.03	1319401.73	Картометрическая	1.00	-
15	362307.39	1319406.86	Картометрическая	1.00	-
16	362304.35	1319401.05	Картометрическая	1.00	-
17	362280.79	1319355.52	Картометрическая	1.00	-
18	362276.38	1319348.33	Картометрическая	1.00	-
19	362272.35	1319343.33	Картометрическая	1.00	-
20	362269.96	1319339.20	Картометрическая	1.00	-
21	362268.23	1319335.40	Картометрическая	1.00	-
22	362263.21	1319327.55	Картометрическая	1.00	-
23	362255.95	1319323.54	Картометрическая	1.00	-
24	362241.38	1319321.68	Картометрическая	1.00	-
25	362203.60	1319320.62	Картометрическая	1.00	-
26	362185.69	1319317.89	Картометрическая	1.00	-
27	362169.33	1319311.43	Картометрическая	1.00	-
28	362155.17	1319296.06	Картометрическая	1.00	-
29	362084.29	1319200.72	Картометрическая	1.00	-
30	362098.18	1319189.55	Картометрическая	1.00	-
31	362131.97	1319236.21	Картометрическая	1.00	-
32	362133.63	1319242.93	Картометрическая	1.00	-
33	362149.37	1319265.53	Картометрическая	1.00	-
34	362155.58	1319268.20	Картометрическая	1.00	-

1	2	3	4	5	6
35	362169.05	1319284.56	Картометрическая	1.00	-
36	362179.77	1319296.21	Картометрическая	1.00	-
37	362190.41	1319300.41	Картометрическая	1.00	-
38	362205.22	1319302.66	Картометрическая	1.00	-
39	362242.78	1319303.72	Картометрическая	1.00	-
40	362261.63	1319306.12	Картометрическая	1.00	-
41	362266.29	1319304.74	Картометрическая	1.00	-
42	362269.31	1319300.41	Картометрическая	1.00	-
43	362269.56	1319285.84	Картометрическая	1.00	-
1	362279.69	1319285.96	Картометрическая	1.00	-

3. Сведения о характерных точках части (частей) границы объекта

Обозначение характерных точек части границы	Координаты, м		Метод определения координат характерной точки	Средняя квадратическая погрешность положения характерной точки (Mt), м	Описание обозначения точки на местности (при наличии)
	X	Y			
1	2	3	4	5	6
Часть №					
-	-	-	-	-	-

Раздел 4

План границ объекта

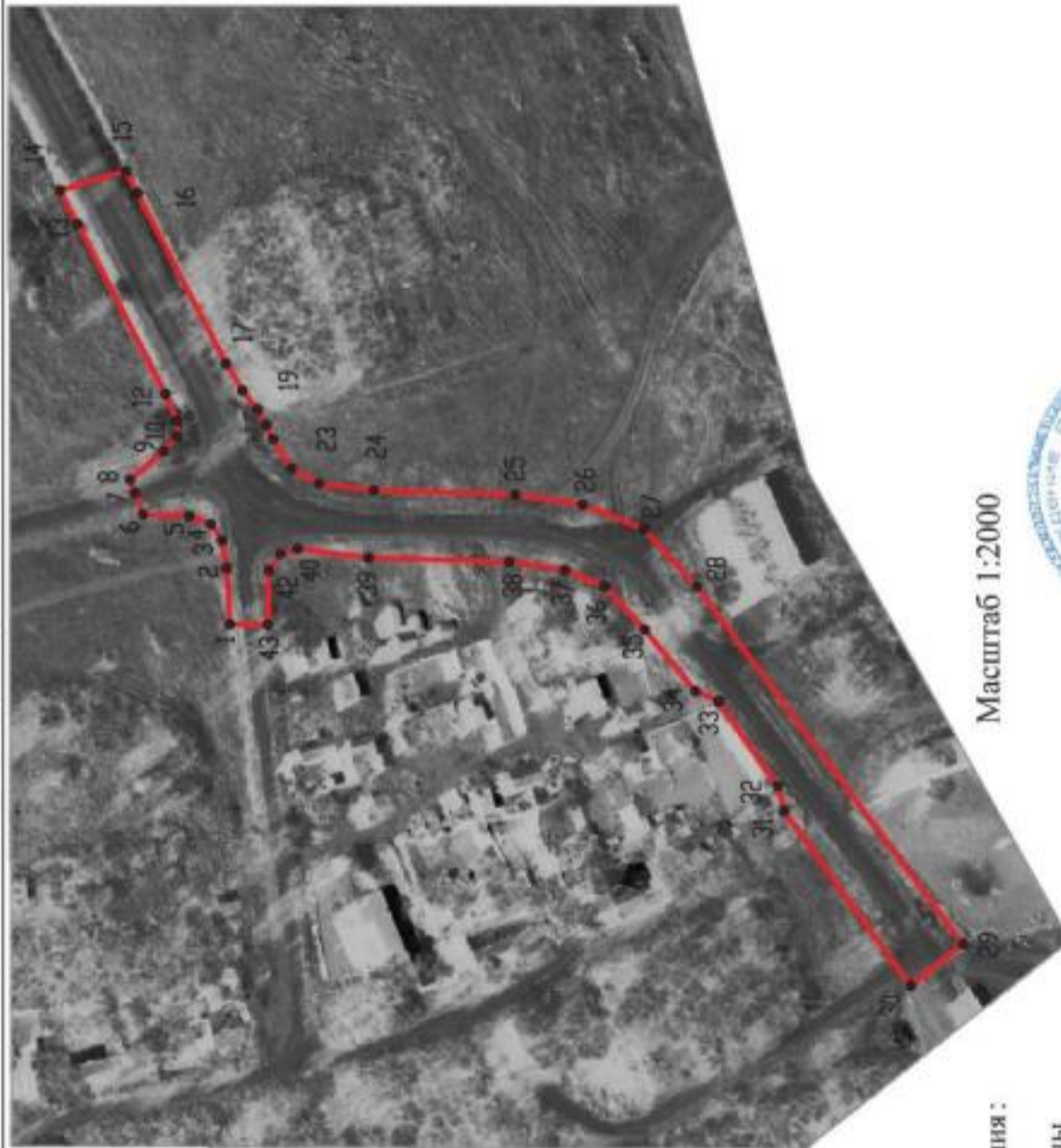

Используемые условные знаки и обозначения :



границы территориальной зоны



характерная точка границ территориальной зоны

Масштаб 1:2000

Заместитель руководителя БУВО «Нормативно-проектный центр»

Подпись 

Дата « 14 » февраля 2020 г.

Место для оттиска печати (при наличии) лица, составившего описание местоположения границ объекта



ОПИСАНИЕ МЕСТОПОЛОЖЕНИЯ ГРАНИЦ

Зона сельскохозяйственного использования в границах населенных пунктов - СХ1

(наименование объекта, местоположение границ которого описано
(далее объект))

Раздел 1

Сведения об объекте		
№ п/п	Характеристики объекта	Описание характеристик
1	2	3
1	Местоположение объекта	Воронежская область, Ольховатский муниципальный район, Лисичанское сельское поселение, посёлок Комсомольское
2	Площадь объекта \pm величина погрешности определения площади ($P \pm \Delta P$)	89231 \pm 1045 м ²
3	Иные характеристики объекта	-

Раздел 2

Сведения о местоположении границ объекта					
1. Система координат: МСК - 36, зона 1					
2. Сведения о характерных точках границ объекта					
Обозначение характерных точек границ	Координаты, м		Метод определения координат характерной точки	Средняя квадратическая погрешность положения характерной точки (Mt), м	Описание обозначения точки на местности (при наличии)
	X	Y			
1	2	3	4	5	6
1	362468.98	1318982.04	Картометрический	1.00	-
2	362369.25	1319009.43	Картометрический	1.00	-
3	362262.30	1319056.98	Картометрический	1.00	-
4	362179.69	1319148.47	Картометрический	1.00	-
5	362155.18	1319044.25	Картометрический	1.00	-
6	362148.32	1318973.57	Картометрический	1.00	-
7	362121.79	1318943.83	Картометрический	1.00	-
7	362121.79	1318943.83	Картометрический	1.00	-
8	362171.30	1318927.02	Картометрический	1.00	-
9	362248.96	1318851.74	Картометрический	1.00	-
10	362277.08	1318795.46	Картометрический	1.00	-
11	362316.93	1318803.29	Картометрический	1.00	-
12	362357.09	1318831.97	Картометрический	1.00	-
13	362384.43	1318876.51	Картометрический	1.00	-
14	362397.92	1318915.63	Картометрический	1.00	-
15	362410.18	1318951.17	Картометрический	1.00	-
16	362419.09	1318971.82	Картометрический	1.00	-
17	362444.71	1318975.90	Картометрический	1.00	-
1	362468.98	1318982.04	Картометрический	1.00	-
18	362307.39	1319406.86	Картометрический	1.00	-
19	362291.92	1319407.89	Картометрический	1.00	-
20	362267.91	1319410.77	Картометрический	1.00	-
21	362226.92	1319432.76	Картометрический	1.00	-
22	362233.51	1319535.24	Картометрический	1.00	-
23	362233.55	1319537.79	Картометрический	1.00	-
24	362170.28	1319540.17	Картометрический	1.00	-
25	362151.03	1319462.67	Картометрический	1.00	-
26	362140.50	1319438.87	Картометрический	1.00	-
27	362133.91	1319423.70	Картометрический	1.00	-
28	362115.21	1319428.42	Картометрический	1.00	-
29	362097.59	1319385.01	Картометрический	1.00	-
30	362007.63	1319281.59	Картометрический	1.00	-
31	362123.02	1319252.82	Картометрический	1.00	-

1	2	3	4	5	6
32	362155.17	1319296.06	Картометрический	1.00	-
33	362169.33	1319311.43	Картометрический	1.00	-
34	362185.69	1319317.89	Картометрический	1.00	-
35	362203.60	1319320.62	Картометрический	1.00	-
36	362241.38	1319321.68	Картометрический	1.00	-
37	362255.95	1319323.54	Картометрический	1.00	-
38	362263.21	1319327.55	Картометрический	1.00	-
39	362268.23	1319335.40	Картометрический	1.00	-
40	362269.96	1319339.20	Картометрический	1.00	-
41	362272.35	1319343.33	Картометрический	1.00	-
42	362276.38	1319348.33	Картометрический	1.00	-
43	362280.79	1319355.52	Картометрический	1.00	-
44	362304.35	1319401.05	Картометрический	1.00	-
18	362307.39	1319406.86	Картометрический	1.00	-
3. Сведения о характерных точках части (частей) границы объекта					
Обозначение характерных точек части границы	Координаты, м		Метод определения координат характерной точки	Средняя квадратическая погрешность положения характерной точки (Mt), м	Описание обозначения точки на местности (при наличии)
	X	Y			
1	2	3	4	5	6
Часть №					
-	-	-	-	-	-

Раздел 4

План границ объекта



Масштаб 1:5000

Используемые условные знаки и обозначения:



границы территориальной зоны

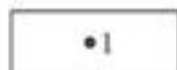

характерная точка границ территориальной зоны

Заместитель руководителя БУВО «Нормативно-проектный центр»

Подпись  А.В. Ромашов Дата « 14 » февраля 2020 г.

Место для оттиска печати (при наличии) лица, составившего описание местоположения границ объекта



ОПИСАНИЕ МЕСТОПОЛОЖЕНИЯ ГРАНИЦ

Зона сельскохозяйственного производства – СХ2

(наименование объекта, местоположение границ которого описано
(далее объект))

Раздел 1

Сведения об объекте		
№ п/п	Характеристики объекта	Описание характеристик
1	2	3
1	Местоположение объекта	Воронежская область, Ольховатский муниципальный район, Лисичанское сельское поселение, посёлок Комсомольское
2	Площадь объекта ± величина погрешности определения площади ($P \pm \Delta P$)	29519+/-601 м ²
3	Иные характеристики объекта	-

Раздел 2

Сведения о местоположении границ объекта					
1. Система координат: МСК - 36, зона 1					
2. Сведения о характерных точках границ объекта					
Обозначение характерных точек границ	Координаты, м		Метод определения координат характерной точки	Средняя квадратическая погрешность положения характерной точки (Mt), м	Описание обозначения точки на местности (при наличии)
	X	Y			
1	2	3	4	5	6
1	362123.02	1319252.82	Картометрический	1.00	-
2	362007.63	1319281.59	Картометрический	1.00	-
3	361924.30	1319195.89	Картометрический	1.00	-
4	361876.55	1319118.67	Картометрический	1.00	-
5	361918.19	1319034.05	Картометрический	1.00	-
6	362001.56	1319102.13	Картометрический	1.00	-
7	362040.66	1319133.89	Картометрический	1.00	-
8	362099.30	1319186.26	Картометрический	1.00	-
9	362100.04	1319186.92	Картометрический	1.00	-
10	362098.18	1319189.55	Картометрический	1.00	-
11	362084.29	1319200.72	Картометрический	1.00	-
1	362123.02	1319252.82	Картометрический	1.00	-
3. Сведения о характерных точках части (частей) границы объекта					
Обозначение характерных точек части границы	Координаты, м		Метод определения координат характерной точки	Средняя квадратическая погрешность положения характерной точки (Mt), м	Описание обозначения точки на местности (при наличии)
	X	Y			
1	2	3	4	5	6
Часть №					
-	-	-	-	-	-

Раздел 4

План границ объекта



Масштаб 1:2000

Используемые условные знаки и обозначения:

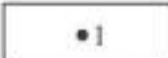
- | | |
|---|---|
|  | границы территориальной зоны |
|  | характерная точка границ территориальной зоны |

Заместитель руководителя БУВО «Нормативно-проектный центр»

Подпись  А.В. Ромашов Дата « 14 » февраля 2020 г.

Место для оттиска печати (при наличии) лица, составившего описание местоположения границ объекта



Приложение №3
к правилам землепользования и застройки
Лисичанского сельского поселения
Ольховатского муниципального района
Воронежской области

СВЕДЕНИЯ О ГРАНИЦАХ ТЕРРИТОРИАЛЬНЫХ ЗОН,
СОДЕРЖАЩИЕ ГРАФИЧЕСКОЕ ОПИСАНИЕ МЕСТОПОЛОЖЕНИЯ
ГРАНИЦ ТЕРРИТОРИАЛЬНЫХ ЗОН, ПЕРЕЧЕНЬ КООРДИНАТ
ХАРАКТЕРНЫХ ТОЧЕК ГРАНИЦ ТЕРРИТОРИАЛЬНЫХ ЗОН
ПОСЁЛКА ПЕРВОМАЙСКОЕ

ОПИСАНИЕ МЕСТОПОЛОЖЕНИЯ ГРАНИЦ

Зона застройки индивидуальными жилыми домами - Ж1

 (наименование объекта, местоположение границ которого описано
 (далее - объект))

Раздел 1

Сведения об объекте		
№ п/п	Характеристики объекта	Описание характеристик
1	2	3
1	Местоположение объекта	Воронежская область, Ольховатский муниципальный район, Лисичанское сельское поселение, посёлок Первомайское
2	Площадь объекта \pm величина погрешности определения площади ($P \pm \Delta P$)	281486 \pm 9285 м ²
3	Иные характеристики объекта	-

Раздел 2

Сведения о местоположении границ объекта					
1. Система координат: МСК - 36, зона 1					
2. Сведения о характерных точках границ объекта					
Обозначение характерных точек границ	Координаты, м		Метод определения координат характерной точки	Средняя квадратическая погрешность положения характерной точки (Mt), м	Описание обозначения точки на местности (при наличии)
	X	Y			
1	2	3	4	5	6
1	368779.43	1314154.57	Картометрический	1.00	-
2	368784.92	1314321.58	Картометрический	1.00	-
3	368753.87	1314326.32	Картометрический	1.00	-
4	368756.56	1314350.04	Картометрический	1.00	-
5	368680.13	1314375.88	Картометрический	1.00	-
6	368676.97	1314337.81	Картометрический	1.00	-
7	368569.92	1314357.42	Картометрический	1.00	-
8	368507.49	1314365.25	Картометрический	1.00	-
9	368373.18	1314371.77	Картометрический	1.00	-
10	368324.71	1314354.80	Картометрический	1.00	-
11	368323.54	1314355.12	Картометрический	1.00	-
12	368266.64	1314335.42	Картометрический	1.00	-
13	368194.29	1314344.31	Картометрический	1.00	-
14	368170.39	1314302.26	Картометрический	1.00	-
15	368159.51	1314301.59	Картометрический	1.00	-
16	368159.11	1314293.75	Картометрический	1.00	-
17	368155.11	1314253.57	Картометрический	1.00	-
18	368162.88	1314190.41	Картометрический	1.00	-
19	368126.36	1314189.96	Картометрический	1.00	-
20	368098.31	1314188.84	Картометрический	1.00	-
21	368066.66	1314185.13	Картометрический	1.00	-
22	368048.92	1314177.85	Картометрический	1.00	-
23	368043.32	1314174.60	Картометрический	1.00	-
24	368021.36	1314169.15	Картометрический	1.00	-
25	367969.82	1314152.42	Картометрический	1.00	-
26	367960.94	1314150.04	Картометрический	1.00	-
27	367930.75	1314146.75	Картометрический	1.00	-
28	367900.50	1314145.36	Картометрический	1.00	-
29	367873.30	1314147.62	Картометрический	1.00	-
30	367866.91	1314155.48	Картометрический	1.00	-
31	367862.51	1314170.23	Картометрический	1.00	-
32	367859.81	1314198.98	Картометрический	1.00	-
33	367863.88	1314238.44	Картометрический	1.00	-
34	367877.99	1314275.24	Картометрический	1.00	-
35	367881.46	1314289.44	Картометрический	1.00	-
36	367883.72	1314314.83	Картометрический	1.00	-

1	2	3	4	5	6
37	367888.67	1314364.17	Картометрический	1.00	-
38	367904.38	1314367.44	Картометрический	1.00	-
39	367912.27	1314372.40	Картометрический	1.00	-
40	367923.59	1314413.83	Картометрический	1.00	-
41	367934.08	1314456.55	Картометрический	1.00	-
42	367934.66	1314480.45	Картометрический	1.00	-
43	367930.79	1314503.47	Картометрический	1.00	-
44	367784.97	1314526.27	Картометрический	1.00	-
45	367772.39	1314456.35	Картометрический	1.00	-
46	367752.18	1314329.07	Картометрический	1.00	-
47	367722.02	1314163.18	Картометрический	1.00	-
48	367720.17	1314018.76	Картометрический	1.00	-
49	367715.83	1314019.19	Картометрический	1.00	-
50	367715.69	1314010.81	Картометрический	1.00	-
51	367720.14	1313998.30	Картометрический	1.00	-
52	367729.69	1313990.75	Картометрический	1.00	-
53	367745.58	1313983.11	Картометрический	1.00	-
54	368253.92	1313990.35	Картометрический	1.00	-
55	368255.89	1313990.36	Картометрический	1.00	-
56	368265.23	1314046.62	Картометрический	1.00	-
57	368276.04	1314117.67	Картометрический	1.00	-
58	368279.85	1314142.63	Картометрический	1.00	-
59	368281.33	1314162.62	Картометрический	1.00	-
60	368283.50	1314189.85	Картометрический	1.00	-
61	368301.52	1314189.75	Картометрический	1.00	-
62	368300.25	1314173.64	Картометрический	1.00	-
63	368544.79	1314142.37	Картометрический	1.00	-
64	368627.55	1314154.63	Картометрический	1.00	-
1	368779.43	1314154.57	Картометрический	1.00	-
65	368108.40	1314292.52	Картометрический	1.00	-
66	368108.45	1314298.53	Картометрический	1.00	-
67	368124.69	1314454.07	Картометрический	1.00	-
68	368124.87	1314456.63	Картометрический	1.00	-
69	368071.18	1314463.30	Картометрический	1.00	-
70	368049.14	1314358.77	Картометрический	1.00	-
71	368023.01	1314361.82	Картометрический	1.00	-
72	368019.87	1314325.24	Картометрический	1.00	-
73	368023.88	1314314.57	Картометрический	1.00	-
74	368037.98	1314302.35	Картометрический	1.00	-
75	368068.66	1314291.56	Картометрический	1.00	-
65	368108.40	1314292.52	Картометрический	1.00	-

3. Сведения о характерных точках части (частей) границы объекта					
Обозначение характерных точек части границы	Координаты, м		Метод определения координат характерной точки	Средняя квадратическая погрешность положения характерной точки (M _t), м	Описание обозначения точки на местности (при наличии)
	X	Y			
1	2	3	4	5	6
Часть №					
-	-	-	-	-	-

Раздел 4
План границ объекта



- Используемые условные знаки и обозначения :
- границы территориальной зоны
 - характерная точка границ территориальной зоны

Масштаб 1:5000

Заместитель руководителя БУНО «Нормативно-проектный центр»
 Подпись: *А.В. Ромашов* Дата « 14 » февраля 2020 г.
 Место для оттиска печати (для подлинности) _____



ОПИСАНИЕ МЕСТОПОЛОЖЕНИЯ ГРАНИЦ

Зона улиц, дорог, инженерной и транспортной инфраструктуры - ИТ1

(наименование объекта, местоположение границ которого описано
(далее - объект)

Раздел 1

Сведения об объекте		
№ п/п	Характеристики объекта	Описание характеристик
1	2	3
1	Местоположение объекта	Воронежская область, Ольховатский муниципальный район, Лисичанское сельское поселение, посёлок Первомайское
2	Площадь объекта \pm величина погрешности определения площади ($P \pm \Delta P$)	3632 \pm 1055 м ²
3	Иные характеристики объекта	-

Раздел 2

Сведения о местоположении границ объекта					
1. Система координат: МСК - 36, зона 1					
2. Сведения о характерных точках границ объекта					
Обозначение характерных точек границ	Координаты, м		Метод определения координат характерной точки	Средняя квадратическая погрешность положения характерной точки (Mt), м	Описание обозначения точки на местности (при наличии)
	X	Y			
1	2	3	4	5	6
1	368274.03	1313989.75	Картометрический	1.00	-
2	368283.01	1314043.80	Картометрический	1.00	-
3	368293.84	1314114.95	Картометрический	1.00	-
4	368297.75	1314140.61	Картометрический	1.00	-
5	368299.18	1314159.44	Картометрический	1.00	-
6	368300.25	1314173.64	Картометрический	1.00	-
7	368301.52	1314189.75	Картометрический	1.00	-
8	368283.50	1314189.85	Картометрический	1.00	-
9	368281.33	1314162.62	Картометрический	1.00	-
10	368279.85	1314142.63	Картометрический	1.00	-
11	368276.04	1314117.67	Картометрический	1.00	-
12	368265.23	1314046.62	Картометрический	1.00	-
13	368255.89	1313990.36	Картометрический	1.00	-
1	368274.03	1313989.75	Картометрический	1.00	-
3. Сведения о характерных точках части (частей) границы объекта					
Обозначение характерных точек части границы	Координаты, м		Метод определения координат характерной точки	Средняя квадратическая погрешность положения характерной точки (Mt), м	Описание обозначения точки на местности (при наличии)
	X	Y			
1	2	3	4	5	6
Часть №					
-	-	-	-	-	-

Раздел 4

План границ объекта

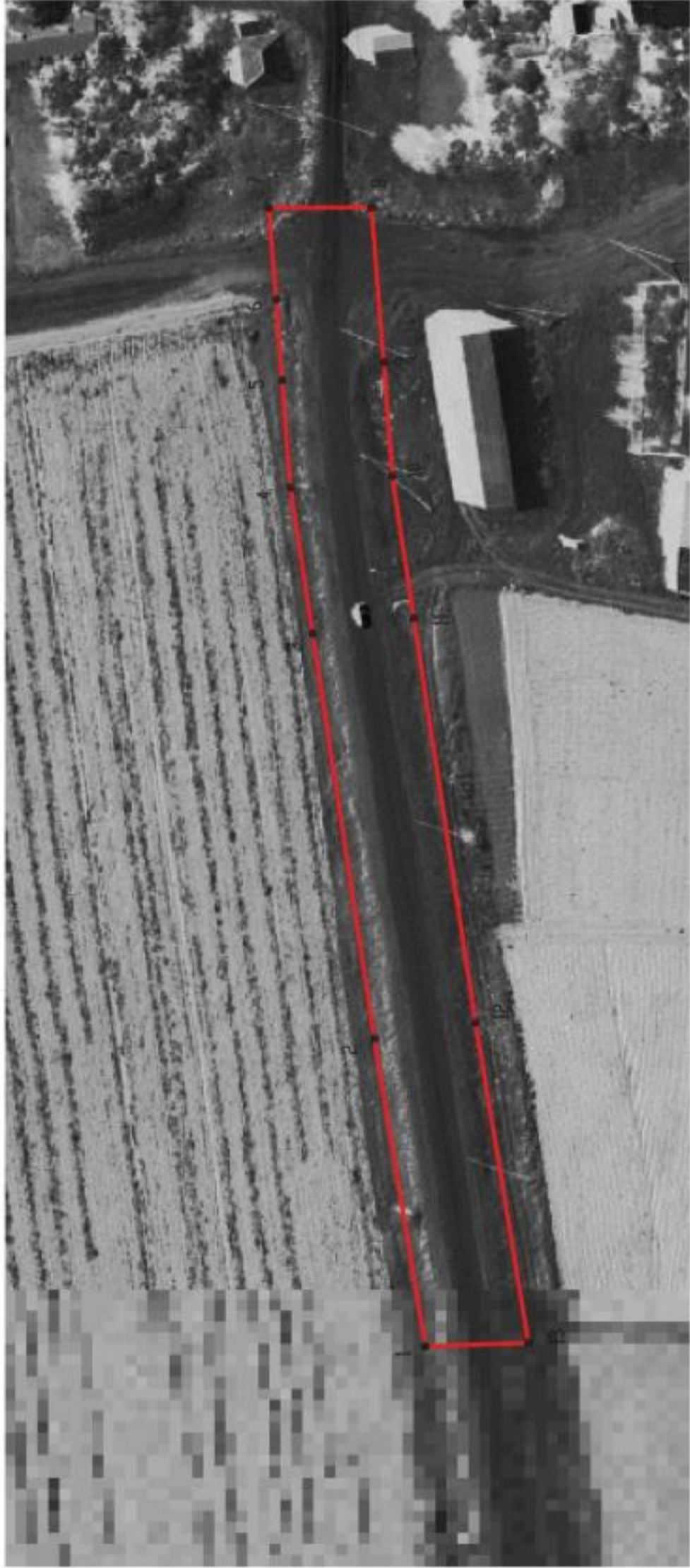

Используемые условные знаки и обозначения:



границы территориальной зоны



характерная точка границ территориальной зоны

Масштаб 1:1000

Заместитель руководителя БУВО «Нормативно-проектный центр»

Подпись  А.В. Ромашов Дата « 14 » февраля 2020 г.

Место для оттиска печати (при наличии) лица, составившего описание местоположения границ объекта



ОПИСАНИЕ МЕСТОПОЛОЖЕНИЯ ГРАНИЦ

Зона сельскохозяйственного использования в границах населенных пунктов - СХ1

(наименование объекта, местоположение границ которого описано
(далее - объект)

Раздел 1

Сведения об объекте		
№ п/п	Характеристики объекта	Описание характеристик
1	2	3
1	Местоположение объекта	Воронежская область, Ольховатский муниципальный район, Лисичанское сельское поселение, посёлок Первомайское
2	Площадь объекта \pm величина погрешности определения площади ($P \pm \Delta P$)	89292 \pm 1046 м ²
3	Иные характеристики объекта	-

Раздел 2



Сведения о местоположении границ объекта					
1. Система координат: МСК - 36, зона 1					
2. Сведения о характерных точках границ объекта					
Обозначение характерных точек границ	Координаты, м		Метод определения координат характерной точки	Средняя квадратическая погрешность положения характерной точки (Mt), м	Описание обозначения точки на местности (при наличии)
	X	Y			
1	2	3	4	5	6
1	368162.88	1314190.41	Картометрический	1.00	-
2	368155.11	1314253.57	Картометрический	1.00	-
3	368159.11	1314293.75	Картометрический	1.00	-
4	368159.51	1314301.59	Картометрический	1.00	-
5	368108.45	1314298.53	Картометрический	1.00	-
6	368108.40	1314292.52	Картометрический	1.00	-
7	368068.66	1314291.56	Картометрический	1.00	-
8	368037.98	1314302.35	Картометрический	1.00	-
9	368023.88	1314314.57	Картометрический	1.00	-
10	368019.87	1314325.24	Картометрический	1.00	-
11	368023.01	1314361.82	Картометрический	1.00	-
12	368030.91	1314481.77	Картометрический	1.00	-
13	368042.07	1314543.43	Картометрический	1.00	-
14	367969.62	1314559.06	Картометрический	1.00	-
15	367912.85	1314551.55	Картометрический	1.00	-
16	367923.93	1314608.12	Картометрический	1.00	-
17	367971.40	1314718.30	Картометрический	1.00	-
18	367919.29	1314739.68	Картометрический	1.00	-
19	367885.80	1314684.98	Картометрический	1.00	-
20	367817.04	1314627.37	Картометрический	1.00	-
21	367791.10	1314560.41	Картометрический	1.00	-
22	367784.97	1314526.27	Картометрический	1.00	-
23	367930.79	1314503.47	Картометрический	1.00	-
24	367934.66	1314480.45	Картометрический	1.00	-
25	367934.08	1314456.55	Картометрический	1.00	-
26	367923.59	1314413.83	Картометрический	1.00	-
27	367912.27	1314372.40	Картометрический	1.00	-
28	367904.38	1314367.44	Картометрический	1.00	-
29	367888.67	1314364.17	Картометрический	1.00	-
30	367883.72	1314314.83	Картометрический	1.00	-
31	367881.46	1314289.44	Картометрический	1.00	-
32	367877.99	1314275.24	Картометрический	1.00	-
33	367863.88	1314238.44	Картометрический	1.00	-
34	367859.81	1314198.98	Картометрический	1.00	-
35	367862.51	1314170.23	Картометрический	1.00	-
36	367866.91	1314155.48	Картометрический	1.00	-

1	2	3	4	5	6
37	367873.30	1314147.62	Картометрический	1.00	-
38	367900.50	1314145.36	Картометрический	1.00	-
39	367930.75	1314146.75	Картометрический	1.00	-
40	367960.94	1314150.04	Картометрический	1.00	-
41	367969.82	1314152.42	Картометрический	1.00	-
42	368021.36	1314169.15	Картометрический	1.00	-
43	368043.32	1314174.60	Картометрический	1.00	-
44	368048.92	1314177.85	Картометрический	1.00	-
45	368066.66	1314185.13	Картометрический	1.00	-
46	368098.31	1314188.84	Картометрический	1.00	-
47	368126.36	1314189.96	Картометрический	1.00	-
1	368162.88	1314190.41	Картометрический	1.00	-
3. Сведения о характерных точках части (частей) границы объекта					
Обозначение характерных точек части границы	Координаты, м		Метод определения координат характерной точки	Средняя квадратическая погрешность положения характерной точки (M _t), м	Описание обозначения точки на местности (при наличии)
	X	Y			
1	2	3	4	5	6
Часть №					
-	-	-	-	-	-

Раздел 4
План границ объекта



Используемые условные знаки и обозначения :

-  границы территориальной зоны
-  характерная точка границ территориальной зоны

Масштаб 1:2000

Заместитель руководителя БУВО «Нормативно-проектный центр»

Подпись:  А.В. Ромашов Дата « 14 » февраля 2020 г.

Место для оттиска печати (буки алфавитной латиницы, составившего описание местоположения границ объекта



ОПИСАНИЕ МЕСТОПОЛОЖЕНИЯ ГРАНИЦ

Зона сельскохозяйственного производства - СХ2

(наименование объекта, местоположение границ которого описано
(далее - объект)

Раздел 1

Сведения об объекте		
№ п/п	Характеристики объекта	Описание характеристик
1	2	3
1	Местоположение объекта	Воронежская область, Ольховатский муниципальный район, Лисичанское сельское поселение, посёлок Первомайское
2	Площадь объекта \pm величина погрешности определения площади ($P \pm \Delta P$)	108679 \pm 1154 м ²
3	Иные характеристики объекта	-

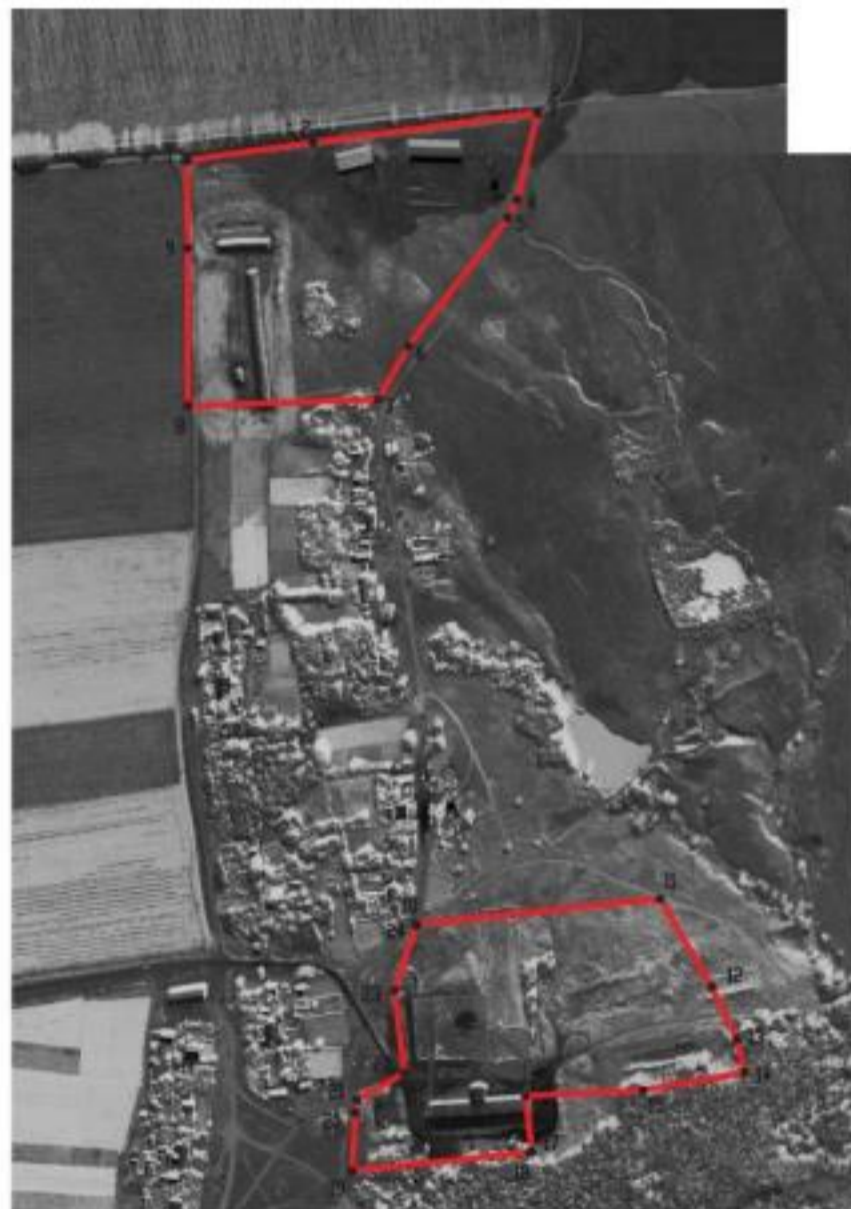

Раздел 2

Сведения о местоположении границ объекта					
1. Система координат: МСК - 36, зона 1					
2. Сведения о характерных точках границ объекта					
Обозначение характерных точек границ	Координаты, м		Метод определения координат характерной точки	Средняя квадратическая погрешность положения характерной точки (Mt), м	Описание обозначения точки на местности (при наличии)
	X	Y			
1	2	3	4	5	6
1	368994.85	1314153.70	Картометрический	1.00	-
2	369010.54	1314264.38	Картометрический	1.00	-
3	369036.62	1314461.32	Картометрический	1.00	-
4	368960.29	1314443.57	Картометрический	1.00	-
5	368944.68	1314435.22	Картометрический	1.00	-
6	368831.85	1314347.89	Картометрический	1.00	-
7	368784.92	1314321.58	Картометрический	1.00	-
8	368779.43	1314154.57	Картометрический	1.00	-
9	368917.89	1314154.50	Картометрический	1.00	-
1	368994.85	1314153.70	Картометрический	1.00	-
10	368324.71	1314354.80	Картометрический	1.00	-
11	368346.84	1314568.76	Картометрический	1.00	-
12	368269.81	1314614.12	Картометрический	1.00	-
13	368223.67	1314636.08	Картометрический	1.00	-
14	368195.05	1314643.34	Картометрический	1.00	-
15	368179.09	1314553.81	Картометрический	1.00	-
16	368174.11	1314450.54	Картометрический	1.00	-
17	368124.87	1314456.63	Картометрический	1.00	-
18	368124.69	1314454.07	Картометрический	1.00	-
19	368108.45	1314298.53	Картометрический	1.00	-
20	368159.51	1314301.59	Картометрический	1.00	-
21	368170.39	1314302.26	Картометрический	1.00	-
22	368194.29	1314344.31	Картометрический	1.00	-
23	368266.64	1314335.42	Картометрический	1.00	-
24	368323.54	1314355.12	Картометрический	1.00	-
10	368324.71	1314354.80	Картометрический	1.00	-
3. Сведения о характерных точках части (частей) границы объекта					
Обозначение характерных точек части границы	Координаты, м		Метод определения координат характерной точки	Средняя квадратическая погрешность положения характерной точки (Mt), м	Описание обозначения точки на местности (при наличии)
	X	Y			
1	2	3	4	5	6
Часть №					
-	-	-	-	-	-

Раздел 4
План границ объекта

Масштаб 1:5000

Используемые условные знаки и обозначения :

- | | |
|---|---|
|  | границы территориальной зоны |
|  | характерная точка границ территориальной зоны |

Заместитель руководителя БУВД «Нормативно-проектный центр»

Подпись  А.В. Ромашов Дата « 14 » февраля 2020 г.

Место для оттиска печати (для наличия) лица, составившего описание местоположения границ объекта



Приложение №4
к правилам землепользования и застройки
Лисичанского сельского поселения
Ольховатского муниципального района
Воронежской области

СВЕДЕНИЯ О ГРАНИЦАХ ТЕРРИТОРИАЛЬНЫХ ЗОН,
СОДЕРЖАЩИЕ ГРАФИЧЕСКОЕ ОПИСАНИЕ МЕСТОПОЛОЖЕНИЯ
ГРАНИЦ ТЕРРИТОРИАЛЬНЫХ ЗОН, ПЕРЕЧЕНЬ КООРДИНАТ
ХАРАКТЕРНЫХ ТОЧЕК ГРАНИЦ ТЕРРИТОРИАЛЬНЫХ ЗОН
ПОСЁЛКА ПОЛИТОТДЕЛЬСКОЕ

ОПИСАНИЕ МЕСТОПОЛОЖЕНИЯ ГРАНИЦ

Зона застройки индивидуальными жилыми домами – Ж1

 (наименование объекта, местоположение границ которого описано
 (далее объект))

Раздел 1

Сведения об объекте		
№ п/п	Характеристики объекта	Описание характеристик
1	2	3
1	Местоположение объекта	Воронежская область, Ольховатский муниципальный район, Лисичанское сельское поселение, посёлок Политотдельское
2	Площадь объекта \pm величина погрешности определения площади ($P \pm \Delta P$)	314043 \pm 1961 м ²
3	Иные характеристики объекта	-

Раздел 2

Сведения о местоположении границ объекта					
1. Система координат: МСК - 36, зона 1					
2. Сведения о характерных точках границ объекта					
Обозначение характерных точек границ	Координаты, м		Метод определения координат характерной точки	Средняя квадратическая погрешность положения характерной точки (Mt), м	Описание обозначения точки на местности (при наличии)
	X	Y			
1	2	3	4	5	6
1	372292.57	1316584.78	Картометрический	1.00	-
2	372304.13	1316617.43	Картометрический	1.00	-
3	372282.92	1316626.31	Картометрический	1.00	-
4	372290.36	1316644.57	Картометрический	1.00	-
5	372294.37	1316656.03	Картометрический	1.00	-
6	372300.49	1316673.32	Картометрический	1.00	-
7	372387.12	1316921.39	Картометрический	1.00	-
8	372265.17	1316976.62	Картометрический	1.00	-
9	372158.51	1317129.74	Картометрический	1.00	-
10	372156.44	1317151.04	Картометрический	1.00	-
11	372137.34	1317192.13	Картометрический	1.00	-
12	372039.27	1317260.05	Картометрический	1.00	-
13	372029.25	1317257.05	Картометрический	1.00	-
14	372011.69	1317257.50	Картометрический	1.00	-
15	371984.43	1317262.46	Картометрический	1.00	-
16	371899.90	1317278.70	Картометрический	1.00	-
17	371810.75	1317276.90	Картометрический	1.00	-
18	371798.05	1317232.62	Картометрический	1.00	-
19	371773.29	1317189.87	Картометрический	1.00	-
20	371695.15	1317119.36	Картометрический	1.00	-
21	371611.26	1316862.95	Картометрический	1.00	-
22	372052.06	1316679.52	Картометрический	1.00	-
23	372060.95	1316693.84	Картометрический	1.00	-
24	372064.56	1316692.07	Картометрический	1.00	-
25	372077.74	1316717.15	Картометрический	1.00	-
26	372080.15	1316722.35	Картометрический	1.00	-
27	372082.56	1316726.59	Картометрический	1.00	-
28	372086.32	1316734.53	Картометрический	1.00	-
29	372108.85	1316779.57	Картометрический	1.00	-
30	372108.04	1316783.53	Картометрический	1.00	-
31	372105.38	1316787.07	Картометрический	1.00	-
32	372099.97	1316790.81	Картометрический	1.00	-
33	372104.59	1316800.75	Картометрический	1.00	-
34	372110.89	1316799.47	Картометрический	1.00	-

1	2	3	4	5	6
35	372113.80	1316800.50	Картометрический	1.00	-
36	372116.22	1316802.93	Картометрический	1.00	-
37	372124.60	1316828.66	Картометрический	1.00	-
38	372132.80	1316852.75	Картометрический	1.00	-
39	372142.21	1316873.13	Картометрический	1.00	-
40	372151.96	1316868.25	Картометрический	1.00	-
41	372142.50	1316848.17	Картометрический	1.00	-
42	372134.65	1316825.15	Картометрический	1.00	-
43	372122.17	1316786.83	Картометрический	1.00	-
44	372116.89	1316773.10	Картометрический	1.00	-
45	372099.71	1316739.66	Картометрический	1.00	-
46	372085.96	1316714.60	Картометрический	1.00	-
47	372062.31	1316675.13	Картометрический	1.00	-
48	372072.99	1316672.81	Картометрический	1.00	-
49	372139.00	1316646.00	Картометрический	1.00	-
50	372201.57	1316621.06	Картометрический	1.00	-
1	372292.57	1316584.78	Картометрический	1.00	-

3. Сведения о характерных точках части (частей) границы объекта

Обозначение характерных точек части границы	Координаты, м		Метод определения координат характерной точки	Средняя квадратическая погрешность положения характерной точки (Mt), м	Описание обозначения точки на местности (при наличии)
	X	Y			
1	2	3	4	5	6
Часть №					
-	-	-	-	-	-



Раздел 4

План границ объекта



Масштаб 1:5000

Используемые условные знаки и обозначения:

	границы территориальной зоны
	характерная точка границ территориальной зоны

Заместитель руководителя БУВО «Нормативно-проектный центр»

Подпись  А.В. Ромашов Дата « 14 » февраля 2020 г.

Место для оттиска печати (при наличии) лица, составившего описание местоположения границ объекта



ОПИСАНИЕ МЕСТОПОЛОЖЕНИЯ ГРАНИЦ

Зона улиц, дорог, инженерной и транспортной инфраструктуры - ИТ1

 (наименование объекта, местоположение границ которого описано
 (далее - объект)

Раздел 1

Сведения об объекте		
№ п/п	Характеристики объекта	Описание характеристик
1	2	3
1	Местоположение объекта	Воронежская область, Ольховатский муниципальный район, Лисичанское сельское поселение, посёлок Политотдельское
2	Площадь объекта \pm величина погрешности определения площади ($P \pm \text{Дельта } P$)	2279+/-167 м ²
3	Иные характеристики объекта	-

Раздел 2

Сведения о местоположении границ объекта					
1. Система координат: МСК - 36, зона 1					
2. Сведения о характерных точках границ объекта					
Обозначение характерных точек границ	Координаты, м		Метод определения координат характерной точки	Средняя квадратическая погрешность положения характерной точки (Mt), м	Описание обозначения точки на местности (при наличии)
	X	Y			
1	2	3	4	5	6
1	372062.31	1316675.13	Картометрический	1.00	-
2	372085.96	1316714.60	Картометрический	1.00	-
3	372099.71	1316739.66	Картометрический	1.00	-
4	372116.89	1316773.10	Картометрический	1.00	-
5	372122.17	1316786.83	Картометрический	1.00	-
6	372134.65	1316825.15	Картометрический	1.00	-
7	372142.50	1316848.17	Картометрический	1.00	-
8	372151.96	1316868.25	Картометрический	1.00	-
9	372142.21	1316873.13	Картометрический	1.00	-
10	372132.80	1316852.75	Картометрический	1.00	-
11	372124.60	1316828.66	Картометрический	1.00	-
12	372116.22	1316802.93	Картометрический	1.00	-
13	372113.80	1316800.50	Картометрический	1.00	-
14	372110.89	1316799.47	Картометрический	1.00	-
15	372104.59	1316800.75	Картометрический	1.00	-
16	372099.97	1316790.81	Картометрический	1.00	-
17	372105.38	1316787.07	Картометрический	1.00	-
18	372108.04	1316783.53	Картометрический	1.00	-
19	372108.85	1316779.57	Картометрический	1.00	-
20	372086.32	1316734.53	Картометрический	1.00	-
21	372082.56	1316726.59	Картометрический	1.00	-
22	372080.15	1316722.35	Картометрический	1.00	-
23	372077.74	1316717.15	Картометрический	1.00	-
24	372064.56	1316692.07	Картометрический	1.00	-
25	372064.41	1316692.10	Картометрический	1.00	-
26	372060.93	1316693.80	Картометрический	1.00	-
27	372052.06	1316679.52	Картометрический	1.00	-
1	372062.31	1316675.13	Картометрический	1.00	-

3. Сведения о характерных точках части (частей) границы объекта					
Обозначение характерных точек части границы	Координаты, м		Метод определения координат характерной точки	Средняя квадратическая погрешность положения характерной точки (Mt), м	Описание обозначения точки на местности (при наличии)
	X	Y			
1	2	3	4	5	6
Часть №					
-	-	-	-	-	-

Раздел 4

План границ объекта



Масштаб 1:2000

Используемые условные знаки и обозначения:



границы территориальной зоны



•1

характерная точка границ территориальной зоны

Заместитель руководителя БУВО «Нормативно-проектный центр»

Подпись  А.В. Ромашов Дата « 14 » февраля 2020 г.

Место для оттиска печати (при наличии) лица, составившего описание местоположения границ объекта



Приложение №5
к правилам землепользования и застройки
Лисичанского сельского поселения
Ольховатского муниципального района
Воронежской области

**СВЕДЕНИЯ О ГРАНИЦАХ ТЕРРИТОРИАЛЬНЫХ ЗОН,
СОДЕРЖАЩИЕ ГРАФИЧЕСКОЕ ОПИСАНИЕ МЕСТОПОЛОЖЕНИЯ
ГРАНИЦ ТЕРРИТОРИАЛЬНЫХ ЗОН, ПЕРЕЧЕНЬ КООРДИНАТ
ХАРАКТЕРНЫХ ТОЧЕК ГРАНИЦ ТЕРРИТОРИАЛЬНЫХ ЗОН
ХУТОРА ПОСТОЯЛЫЙ**

ОПИСАНИЕ МЕСТОПОЛОЖЕНИЯ ГРАНИЦ

Зона застройки индивидуальными жилыми домами - Ж1

 (наименование объекта, местоположение границ которого описано
 (далее - объект)

Раздел 1

Сведения об объекте		
№ п/п	Характеристики объекта	Описание характеристик
1	2	3
1	Местоположение объекта	Воронежская область, Ольховатский муниципальный район, Лисичанское сельское поселение, хутор Постоялый
2	Площадь объекта \pm величина погрешности определения площади ($P \pm \text{Дельта } P$)	929394 \pm 3374 м ²
3	Иные характеристики объекта	-

Раздел 2

Сведения о местоположении границ объекта					
1. Система координат: МСК - 36, зона 1					
2. Сведения о характерных точках границ объекта					
Обозначение характерных точек границ	Координаты, м		Метод определения координат характерной точки	Средняя квадратическая погрешность положения характерной точки (Mt), м	Описание обозначения точки на местности (при наличии)
	X	Y			
1	2	3	4	5	6
1	374637.59	1315209.26	Картометрический	1.00	-
2	374647.81	1315264.11	Картометрический	1.00	-
3	374648.77	1315267.05	Картометрический	1.00	-
4	374648.50	1315267.04	Картометрический	1.00	-
5	374644.96	1315265.17	Картометрический	1.00	-
6	374643.03	1315260.17	Картометрический	1.00	-
7	374629.49	1315262.59	Картометрический	1.00	-
8	374629.25	1315269.61	Картометрический	1.00	-
9	374625.17	1315277.19	Картометрический	1.00	-
10	374620.84	1315279.59	Картометрический	1.00	-
11	374609.68	1315283.88	Картометрический	1.00	-
12	374596.43	1315288.29	Картометрический	1.00	-
13	374579.24	1315293.77	Картометрический	1.00	-
14	374564.04	1315297.77	Картометрический	1.00	-
15	374547.54	1315301.94	Картометрический	1.00	-
16	374530.72	1315304.83	Картометрический	1.00	-
17	374515.63	1315306.30	Картометрический	1.00	-
18	374502.39	1315307.77	Картометрический	1.00	-
19	374487.43	1315308.38	Картометрический	1.00	-
20	374467.00	1315307.64	Картометрический	1.00	-
21	374449.91	1315305.06	Картометрический	1.00	-
22	374433.00	1315302.29	Картометрический	1.00	-
23	374406.47	1315298.15	Картометрический	1.00	-
24	374380.11	1315294.35	Картометрический	1.00	-
25	374348.79	1315289.22	Картометрический	1.00	-
26	374307.09	1315280.97	Картометрический	1.00	-
27	374263.87	1315272.26	Картометрический	1.00	-
28	374227.88	1315264.96	Картометрический	1.00	-
29	374175.74	1315253.61	Картометрический	1.00	-
30	374155.34	1315248.52	Картометрический	1.00	-
31	374137.93	1315243.83	Картометрический	1.00	-
32	374118.00	1315237.95	Картометрический	1.00	-
33	374097.33	1315231.19	Картометрический	1.00	-
34	374085.23	1315226.22	Картометрический	1.00	-
35	374072.76	1315220.49	Картометрический	1.00	-
36	374064.55	1315214.71	Картометрический	1.00	-

1	2	3	4	5	6
37	374052.44	1315206.35	Картометрический	1.00	-
38	374044.01	1315200.43	Картометрический	1.00	-
39	373814.22	1314948.85	Картометрический	1.00	-
40	373848.92	1314935.79	Картометрический	1.00	-
41	373887.03	1314909.15	Картометрический	1.00	-
42	373918.10	1314871.83	Картометрический	1.00	-
43	373925.28	1314873.55	Картометрический	1.00	-
44	373947.02	1314892.96	Картометрический	1.00	-
45	373950.53	1314912.42	Картометрический	1.00	-
46	374047.69	1315013.90	Картометрический	1.00	-
47	374127.36	1315078.19	Картометрический	1.00	-
48	374145.06	1315086.02	Картометрический	1.00	-
49	374168.82	1315092.97	Картометрический	1.00	-
50	374175.55	1315096.33	Картометрический	1.00	-
51	374178.06	1315093.50	Картометрический	1.00	-
52	374224.57	1315110.61	Картометрический	1.00	-
53	374349.84	1315146.41	Картометрический	1.00	-
54	374361.03	1315111.00	Картометрический	1.00	-
55	374371.51	1315116.50	Картометрический	1.00	-
56	374369.23	1315123.70	Картометрический	1.00	-
57	374375.91	1315125.80	Картометрический	1.00	-
58	374475.80	1315163.99	Картометрический	1.00	-
59	374498.92	1315172.82	Картометрический	1.00	-
60	374536.15	1315178.69	Картометрический	1.00	-
61	374574.73	1315181.06	Картометрический	1.00	-
62	374605.80	1315182.96	Картометрический	1.00	-
63	374627.14	1315200.63	Картометрический	1.00	-
1	374637.59	1315209.26	Картометрический	1.00	-
64	374651.22	1315292.01	Картометрический	1.00	-
65	374650.66	1315571.91	Картометрический	1.00	-
66	374651.32	1315677.73	Картометрический	1.00	-
67	374661.25	1315910.52	Картометрический	1.00	-
68	374555.39	1315908.11	Картометрический	1.00	-
69	374564.94	1316079.95	Картометрический	1.00	-
70	374590.21	1316328.81	Картометрический	1.00	-
71	374590.25	1316357.24	Картометрический	1.00	-
72	374582.44	1316366.34	Картометрический	1.00	-
73	374437.30	1316424.40	Картометрический	1.00	-
74	374478.83	1316531.96	Картометрический	1.00	-
75	374415.58	1316570.17	Картометрический	1.00	-
76	374344.46	1316566.13	Картометрический	1.00	-
77	374300.11	1316545.66	Картометрический	1.00	-
78	374273.12	1316533.20	Картометрический	1.00	-
79	374236.23	1316455.36	Картометрический	1.00	-
80	374205.41	1316266.61	Картометрический	1.00	-
81	374160.23	1316082.96	Картометрический	1.00	-
82	374140.57	1316054.20	Картометрический	1.00	-

1	2	3	4	5	6
83	374129.33	1316016.12	Картометрический	1.00	-
84	374143.32	1315951.77	Картометрический	1.00	-
85	374110.86	1315906.09	Картометрический	1.00	-
86	374070.43	1315889.68	Картометрический	1.00	-
87	373998.55	1315954.48	Картометрический	1.00	-
88	373912.72	1315905.48	Картометрический	1.00	-
89	373826.57	1315950.13	Картометрический	1.00	-
90	373712.76	1315992.31	Картометрический	1.00	-
91	373636.64	1315823.71	Картометрический	1.00	-
92	373624.14	1315795.50	Картометрический	1.00	-
93	373615.58	1315779.69	Картометрический	1.00	-
94	373599.67	1315742.94	Картометрический	1.00	-
95	373604.96	1315733.68	Картометрический	1.00	-
96	373719.95	1315636.27	Картометрический	1.00	-
97	373801.25	1315556.23	Картометрический	1.00	-
98	373799.86	1315553.74	Картометрический	1.00	-
99	373801.45	1315552.37	Картометрический	1.00	-
100	373824.79	1315531.97	Картометрический	1.00	-
101	373840.33	1315517.08	Картометрический	1.00	-
102	373859.95	1315499.86	Картометрический	1.00	-
103	373874.14	1315486.81	Картометрический	1.00	-
104	373880.99	1315478.00	Картометрический	1.00	-
105	373891.76	1315464.63	Картометрический	1.00	-
106	373907.49	1315443.10	Картометрический	1.00	-
107	373936.12	1315403.41	Картометрический	1.00	-
108	373945.12	1315390.86	Картометрический	1.00	-
109	373970.15	1315359.85	Картометрический	1.00	-
110	373998.69	1315325.72	Картометрический	1.00	-
111	374013.23	1315308.16	Картометрический	1.00	-
112	374022.72	1315297.16	Картометрический	1.00	-
113	374030.19	1315288.88	Картометрический	1.00	-
114	374043.44	1315281.77	Картометрический	1.00	-
115	374053.51	1315277.98	Картометрический	1.00	-
116	374064.45	1315274.95	Картометрический	1.00	-
117	374077.75	1315272.65	Картометрический	1.00	-
118	374087.40	1315271.73	Картометрический	1.00	-
119	374099.28	1315270.90	Картометрический	1.00	-
120	374114.06	1315270.37	Картометрический	1.00	-
121	374125.85	1315270.99	Картометрический	1.00	-
122	374145.69	1315272.49	Картометрический	1.00	-
123	374162.10	1315274.31	Картометрический	1.00	-
124	374222.23	1315285.34	Картометрический	1.00	-
125	374226.40	1315287.43	Картометрический	1.00	-
126	374228.73	1315290.86	Картометрический	1.00	-
127	374228.85	1315296.50	Картометрический	1.00	-
128	374224.77	1315338.24	Картометрический	1.00	-
129	374243.42	1315340.03	Картометрический	1.00	-
130	374287.11	1315343.91	Картометрический	1.00	-

1	2	3	4	5	6
131	374283.26	1315370.42	Картометрический	1.00	-
132	374335.85	1315379.14	Картометрический	1.00	-
133	374335.88	1315378.37	Картометрический	1.00	-
134	374361.25	1315378.84	Картометрический	1.00	-
135	374366.56	1315378.85	Картометрический	1.00	-
136	374396.12	1315380.70	Картометрический	1.00	-
137	374485.12	1315392.04	Картометрический	1.00	-
138	374495.58	1315338.85	Картометрический	1.00	-
139	374505.58	1315338.78	Картометрический	1.00	-
140	374510.69	1315333.91	Картометрический	1.00	-
141	374516.30	1315331.25	Картометрический	1.00	-
142	374522.99	1315329.20	Картометрический	1.00	-
143	374535.99	1315325.40	Картометрический	1.00	-
144	374554.60	1315320.54	Картометрический	1.00	-
145	374571.95	1315315.19	Картометрический	1.00	-
146	374579.31	1315313.36	Картометрический	1.00	-
147	374590.33	1315310.59	Картометрический	1.00	-
148	374624.59	1315300.18	Картометрический	1.00	-
149	374626.82	1315300.07	Картометрический	1.00	-
64	374651.22	1315292.01	Картометрический	1.00	-
150	374600.68	1315404.44	Картометрический	1.00	-
151	374601.73	1315474.03	Картометрический	1.00	-
152	374488.51	1315470.27	Картометрический	1.00	-
153	374488.60	1315461.21	Картометрический	1.00	-
154	374488.41	1315406.75	Картометрический	1.00	-
150	374600.68	1315404.44	Картометрический	1.00	-
155	373934.92	1315111.54	Картометрический	1.00	-
156	374028.72	1315212.01	Картометрический	1.00	-
157	374041.72	1315226.39	Картометрический	1.00	-
158	374045.45	1315230.41	Картометрический	1.00	-
159	374047.02	1315233.65	Картометрический	1.00	-
160	374045.92	1315236.74	Картометрический	1.00	-
161	374042.16	1315242.07	Картометрический	1.00	-
162	374034.99	1315252.16	Картометрический	1.00	-
163	374018.87	1315272.46	Картометрический	1.00	-
164	374010.95	1315282.15	Картометрический	1.00	-
165	373999.52	1315296.26	Картометрический	1.00	-
166	373982.93	1315316.11	Картометрический	1.00	-
167	373958.45	1315346.61	Картометрический	1.00	-
168	373936.87	1315374.71	Картометрический	1.00	-
169	373928.59	1315384.77	Картометрический	1.00	-
170	373893.21	1315430.28	Картометрический	1.00	-
171	373880.14	1315446.22	Картометрический	1.00	-
172	373861.87	1315469.52	Картометрический	1.00	-
173	373844.88	1315484.49	Картометрический	1.00	-
174	373827.18	1315500.35	Картометрический	1.00	-

1	2	3	4	5	6
175	373810.06	1315515.48	Картометрический	1.00	-
176	373788.69	1315534.07	Картометрический	1.00	-
177	373784.30	1315526.90	Картометрический	1.00	-
178	373762.99	1315491.99	Картометрический	1.00	-
179	373738.83	1315469.47	Картометрический	1.00	-
180	373744.80	1315462.20	Картометрический	1.00	-
181	373705.48	1315397.79	Картометрический	1.00	-
182	373816.50	1315302.54	Картометрический	1.00	-
183	373916.23	1315142.10	Картометрический	1.00	-
184	373923.64	1315135.60	Картометрический	1.00	-
155	373934.92	1315111.54	Картометрический	1.00	-
3. Сведения о характерных точках части (частей) границы объекта					-
Обозначение характерных точек части границы	Координаты, м		Метод определения координат характерной точки	Средняя квадратическая погрешность положения характерной точки (Mt), м	Описание обозначения точки на местности (при наличии)
	X	Y			
1	2	3	4	5	6
Часть №					
-	-	-	-	-	-

Раздел 4
План границ объекта



- Используемые условные знаки и обозначения :
- граница территориальной зоны
 - 1
характерная точка границ территориальной зоны

Масштаб 1:5000

Заместитель руководителя БУЮ «Нормативно-проектный центр»

Подпись: *Л.В. Ромашов*

Дата « 14 » февраля 2020 г.

Место для оттиска печати (при наличии) лица, составившего описание местоположения границ объекта



ОПИСАНИЕ МЕСТОПОЛОЖЕНИЯ ГРАНИЦ

Общественно-деловая зона – ОД

(наименование объекта, местоположение границ которого описано
(далее - объект)

Раздел 1

Сведения об объекте		
№ п/п	Характеристики объекта	Описание характеристик
1	2	3
1	Местоположение объекта	Воронежская область, Ольховатский муниципальный район, Лисичанское сельское поселение, хутор Постоялый
2	Площадь объекта \pm величина погрешности определения площади ($P \pm \text{Дельта } P$)	16091 \pm 444 м ²
3	Иные характеристики объекта	-

Раздел 2

Сведения о местоположении границ объекта					
1. Система координат: МСК - 36, зона 1					
2. Сведения о характерных точках границ объекта					
Обозначение характерных точек границ	Координаты, м		Метод определения координат характерной точки	Средняя квадратическая погрешность положения характерной точки (Mt), м	Описание обозначения точки на местности (при наличии)
	X	Y			
1	2	3	4	5	6
1	374495.58	1315338.85	Картометрический	1.00	-
2	374485.12	1315392.04	Картометрический	1.00	-
3	374396.12	1315380.70	Картометрический	1.00	-
4	374366.56	1315378.85	Картометрический	1.00	-
5	374361.25	1315378.84	Картометрический	1.00	-
6	374335.88	1315378.37	Картометрический	1.00	-
7	374335.85	1315379.14	Картометрический	1.00	-
8	374283.26	1315370.42	Картометрический	1.00	-
9	374287.11	1315343.91	Картометрический	1.00	-
10	374243.42	1315340.03	Картометрический	1.00	-
11	374224.77	1315338.24	Картометрический	1.00	-
12	374228.85	1315296.50	Картометрический	1.00	-
13	374242.29	1315297.75	Картометрический	1.00	-
14	374243.49	1315294.16	Картометрический	1.00	-
15	374245.37	1315290.19	Картометрический	1.00	-
16	374247.97	1315289.78	Картометрический	1.00	-
17	374260.99	1315292.53	Картометрический	1.00	-
18	374304.01	1315300.60	Картометрический	1.00	-
19	374346.46	1315308.38	Картометрический	1.00	-
20	374381.84	1315315.79	Картометрический	1.00	-
21	374384.44	1315316.76	Картометрический	1.00	-
22	374385.53	1315319.46	Картометрический	1.00	-
23	374386.55	1315323.85	Картометрический	1.00	-
24	374397.60	1315324.79	Картометрический	1.00	-
25	374399.32	1315321.62	Картометрический	1.00	-
26	374401.40	1315319.33	Картометрический	1.00	-
27	374403.57	1315319.26	Картометрический	1.00	-
28	374428.08	1315323.75	Картометрический	1.00	-
29	374448.13	1315326.80	Картометрический	1.00	-
30	374466.73	1315330.23	Картометрический	1.00	-
31	374481.63	1315332.23	Картометрический	1.00	-
32	374486.48	1315332.91	Картометрический	1.00	-
33	374488.96	1315333.90	Картометрический	1.00	-
1	374495.58	1315338.85	Картометрический	1.00	-

3. Сведения о характерных точках части (частей) границы объекта					
Обозначение характерных точек части границы	Координаты, м		Метод определения координат характерной точки	Средняя квадратическая погрешность положения характерной точки (Mt), м	Описание обозначения точки на местности (при наличии)
	X	Y			
1	2	3	4	5	6
Часть №					
-	-	-	-	-	-



Раздел 4

План границ объекта



Масштаб 1:2000

Используемые условные знаки и обозначения:

- | | |
|---|---|
|  | границы территориальной зоны |
|  | характерная точка границ территориальной зоны |

Заместитель руководителя БУВО «Нормативно-проектный центр»

Подпись  А.В. Ромашов Дата « 14 » февраля 2020 г.

Место для оттиска печати (при наличии) лица, составившего описание местоположения границ объекта



ОПИСАНИЕ МЕСТОПОЛОЖЕНИЯ ГРАНИЦ

Зона улиц, дорог, инженерной и транспортной инфраструктуры – ИТ1

(наименование объекта, местоположение границ которого описано
(далее - объект)

Раздел 1

Сведения об объекте		
№ п/п	Характеристики объекта	Описание характеристик
1	2	3
1	Местоположение объекта	Воронежская область, Ольховатский муниципальный район, Лисичанское сельское поселение, хутор Постоялый
2	Площадь объекта \pm величина погрешности определения площади ($P \pm \text{Дельта } P$)	30431+/-611 м ²
3	Иные характеристики объекта	-

Сведения о местоположении границ объекта					
1. Система координат: МСК - 36, зона 1					
2. Сведения о характерных точках границ объекта					
Обозначение характерных точек границ	Координаты, м		Метод определения координат характерной точки	Средняя квадратическая погрешность положения характерной точки (Mt), м	Описание обозначения точки на местности (при наличии)
	X	Y			
1	2	3	4	5	6
1	375021.69	1315128.90	Картометрический	1.00	-
2	375023.42	1315131.95	Картометрический	1.00	-
3	375024.52	1315134.32	Картометрический	1.00	-
4	375009.59	1315139.54	Картометрический	1.00	-
5	375008.15	1315134.48	Картометрический	1.00	-
1	375021.69	1315128.90	Картометрический	1.00	-
6	374643.03	1315260.17	Картометрический	1.00	-
7	374644.96	1315265.17	Картометрический	1.00	-
8	374648.50	1315267.04	Картометрический	1.00	-
9	374648.77	1315267.06	Картометрический	1.00	-
10	374651.26	1315274.56	Картометрический	1.00	-
11	374651.22	1315292.01	Картометрический	1.00	-
12	374626.82	1315300.07	Картометрический	1.00	-
13	374624.59	1315300.18	Картометрический	1.00	-
14	374590.33	1315310.59	Картометрический	1.00	-
15	374579.31	1315313.36	Картометрический	1.00	-
16	374571.95	1315315.19	Картометрический	1.00	-
17	374554.60	1315320.54	Картометрический	1.00	-
18	374535.99	1315325.40	Картометрический	1.00	-
19	374522.99	1315329.20	Картометрический	1.00	-
20	374516.30	1315331.25	Картометрический	1.00	-
21	374510.69	1315333.91	Картометрический	1.00	-
22	374505.58	1315338.78	Картометрический	1.00	-
23	374495.58	1315338.85	Картометрический	1.00	-
24	374488.96	1315333.90	Картометрический	1.00	-
25	374486.48	1315332.91	Картометрический	1.00	-
26	374481.63	1315332.23	Картометрический	1.00	-
27	374466.73	1315330.23	Картометрический	1.00	-
28	374448.13	1315326.80	Картометрический	1.00	-
29	374428.08	1315323.75	Картометрический	1.00	-
30	374403.57	1315319.26	Картометрический	1.00	-
31	374401.40	1315319.33	Картометрический	1.00	-
32	374399.32	1315321.62	Картометрический	1.00	-
33	374397.60	1315324.79	Картометрический	1.00	-
34	374386.55	1315323.85	Картометрический	1.00	-

1	2	3	4	5	6
35	374385.53	1315319.46	Картометрический	1.00	-
36	374384.44	1315316.76	Картометрический	1.00	-
37	374381.84	1315315.79	Картометрический	1.00	-
38	374346.46	1315308.38	Картометрический	1.00	-
39	374304.01	1315300.60	Картометрический	1.00	-
40	374260.99	1315292.53	Картометрический	1.00	-
41	374247.97	1315289.78	Картометрический	1.00	-
42	374245.37	1315290.19	Картометрический	1.00	-
43	374243.49	1315294.16	Картометрический	1.00	-
44	374242.29	1315297.75	Картометрический	1.00	-
45	374228.85	1315296.50	Картометрический	1.00	-
46	374228.73	1315290.86	Картометрический	1.00	-
47	374226.40	1315287.43	Картометрический	1.00	-
48	374222.23	1315285.34	Картометрический	1.00	-
49	374162.10	1315274.31	Картометрический	1.00	-
50	374145.69	1315272.49	Картометрический	1.00	-
51	374125.85	1315270.99	Картометрический	1.00	-
52	374114.06	1315270.37	Картометрический	1.00	-
53	374099.28	1315270.90	Картометрический	1.00	-
54	374087.40	1315271.73	Картометрический	1.00	-
55	374077.75	1315272.65	Картометрический	1.00	-
56	374064.45	1315274.95	Картометрический	1.00	-
57	374053.51	1315277.98	Картометрический	1.00	-
58	374043.44	1315281.77	Картометрический	1.00	-
59	374030.19	1315288.88	Картометрический	1.00	-
60	374022.72	1315297.16	Картометрический	1.00	-
61	374013.23	1315308.16	Картометрический	1.00	-
62	373998.69	1315325.72	Картометрический	1.00	-
63	373970.15	1315359.85	Картометрический	1.00	-
64	373945.12	1315390.86	Картометрический	1.00	-
65	373936.12	1315403.41	Картометрический	1.00	-
66	373907.49	1315443.10	Картометрический	1.00	-
67	373891.76	1315464.63	Картометрический	1.00	-
68	373880.99	1315478.00	Картометрический	1.00	-
69	373874.14	1315486.81	Картометрический	1.00	-
70	373859.95	1315499.86	Картометрический	1.00	-
71	373840.33	1315517.08	Картометрический	1.00	-
72	373824.79	1315531.97	Картометрический	1.00	-
73	373801.45	1315552.37	Картометрический	1.00	-
74	373799.85	1315553.73	Картометрический	1.00	-
75	373790.18	1315536.52	Картометрический	1.00	-
76	373788.69	1315534.07	Картометрический	1.00	-
77	373810.06	1315515.48	Картометрический	1.00	-
78	373827.18	1315500.35	Картометрический	1.00	-
79	373844.88	1315484.49	Картометрический	1.00	-
80	373861.87	1315469.52	Картометрический	1.00	-
81	373880.14	1315446.22	Картометрический	1.00	-
82	373893.21	1315430.28	Картометрический	1.00	-

1	2	3	4	5	6
83	373928.59	1315384.77	Картометрический	1.00	-
84	373936.87	1315374.71	Картометрический	1.00	-
85	373958.45	1315346.61	Картометрический	1.00	-
86	373982.93	1315316.11	Картометрический	1.00	-
87	373999.52	1315296.26	Картометрический	1.00	-
88	374010.95	1315282.15	Картометрический	1.00	-
89	374018.87	1315272.46	Картометрический	1.00	-
90	374034.99	1315252.16	Картометрический	1.00	-
91	374042.16	1315242.07	Картометрический	1.00	-
92	374045.92	1315236.74	Картометрический	1.00	-
93	374047.02	1315233.65	Картометрический	1.00	-
94	374045.45	1315230.41	Картометрический	1.00	-
95	374041.72	1315226.39	Картометрический	1.00	-
96	374028.72	1315212.01	Картометрический	1.00	-
97	373934.92	1315111.54	Картометрический	1.00	-
98	373924.00	1315099.64	Картометрический	1.00	-
99	373896.31	1315066.85	Картометрический	1.00	-
100	373855.61	1315021.13	Картометрический	1.00	-
101	373826.33	1314989.15	Картометрический	1.00	-
102	373807.85	1314968.51	Картометрический	1.00	-
103	373800.83	1314960.67	Картометрический	1.00	-
104	373814.22	1314948.85	Картометрический	1.00	-
105	374044.01	1315200.43	Картометрический	1.00	-
106	374052.44	1315206.35	Картометрический	1.00	-
107	374064.55	1315214.71	Картометрический	1.00	-
108	374072.76	1315220.49	Картометрический	1.00	-
109	374085.23	1315226.22	Картометрический	1.00	-
110	374097.33	1315231.19	Картометрический	1.00	-
111	374118.00	1315237.95	Картометрический	1.00	-
112	374137.93	1315243.83	Картометрический	1.00	-
113	374155.34	1315248.52	Картометрический	1.00	-
114	374175.74	1315253.61	Картометрический	1.00	-
115	374227.88	1315264.96	Картометрический	1.00	-
116	374263.87	1315272.26	Картометрический	1.00	-
117	374307.09	1315280.97	Картометрический	1.00	-
118	374348.79	1315289.22	Картометрический	1.00	-
119	374380.11	1315294.35	Картометрический	1.00	-
120	374406.47	1315298.15	Картометрический	1.00	-
121	374433.00	1315302.29	Картометрический	1.00	-
122	374449.91	1315305.06	Картометрический	1.00	-
123	374467.00	1315307.64	Картометрический	1.00	-
124	374487.43	1315308.38	Картометрический	1.00	-
125	374502.39	1315307.77	Картометрический	1.00	-
126	374515.63	1315306.30	Картометрический	1.00	-
127	374530.72	1315304.83	Картометрический	1.00	-
128	374547.54	1315301.94	Картометрический	1.00	-
129	374564.04	1315297.77	Картометрический	1.00	-
130	374579.24	1315293.77	Картометрический	1.00	-



1	2	3	4	5	6
131	374596.43	1315288.29	Картометрический	1.00	-
132	374609.68	1315283.88	Картометрический	1.00	-
133	374620.84	1315279.59	Картометрический	1.00	-
134	374625.17	1315277.19	Картометрический	1.00	-
135	374629.25	1315269.61	Картометрический	1.00	-
136	374629.49	1315262.59	Картометрический	1.00	-
6	374643.03	1315260.17	Картометрический	1.00	-
3. Сведения о характерных точках части (частей) границы объекта					
Обозначение характерных точек части границы	Координаты, м		Метод определения координат характерной точки	Средняя квадратическая погрешность положения характерной точки (M _t), м	Описание обозначения точки на местности (при наличии)
	X	Y			
1	2	3	4	5	6
Часть №					
-	-	-	-	-	-

Раздел 4
План границ объекта



Масштаб 1:5000

Используемые условные знаки и обозначения :

- | | |
|---|---|
|  | границы территориальной зоны |
|  | характерная точка границ территориальной зоны |

Заместитель руководителя БУВО «Нормативно-проектный центр»

Подпись  А.В. Ромашов Дата « 14 » февраля 2020 г.

Место для оттиска печати (при наличии) лица, составившего описание местоположения границ объекта



ОПИСАНИЕ МЕСТОПОЛОЖЕНИЯ ГРАНИЦ

Зона сельскохозяйственного использования в границах населенных пунктов – СХ1

(наименование объекта, местоположение границ которого описано
(далее - объект)

Раздел 1

Сведения об объекте		
№ п/п	Характеристики объекта	Описание характеристик
1	2	3
1	Местоположение объекта	Воронежская область, Ольховатский муниципальный район, Лисичанское сельское поселение, хутор Постоялый
2	Площадь объекта \pm величина погрешности определения площади ($P \pm \Delta P$)	74094 \pm 953 м ²
3	Иные характеристики объекта	-

Раздел 2

Сведения о местоположении границ объекта					
1. Система координат: МСК - 36, зона 1					
2. Сведения о характерных точках границ объекта					
Обозначение характерных точек границ	Координаты, м		Метод определения координат характерной точки	Средняя квадратическая погрешность положения характерной точки (Mt), м	Описание обозначения точки на местности (при наличии)
	X	Y			
1	2	3	4	5	6
1	374954.36	1314989.95	Картометрический	1.00	-
2	374975.76	1315027.95	Картометрический	1.00	-
3	375021.69	1315128.90	Картометрический	1.00	-
4	375008.15	1315134.48	Картометрический	1.00	-
5	375009.59	1315139.54	Картометрический	1.00	-
6	374757.62	1315227.83	Картометрический	1.00	-
7	374647.81	1315264.11	Картометрический	1.00	-
8	374637.59	1315209.26	Картометрический	1.00	-
9	374650.23	1315172.37	Картометрический	1.00	-
10	374647.07	1315103.85	Картометрический	1.00	-
11	374638.65	1315016.35	Картометрический	1.00	-
12	374652.34	1314957.32	Картометрический	1.00	-
13	374685.00	1314847.69	Картометрический	1.00	-
14	374801.83	1315081.44	Картометрический	1.00	-
1	374954.36	1314989.95	Картометрический	1.00	-
3. Сведения о характерных точках части (частей) границы объекта					
Обозначение характерных точек части границы	Координаты, м		Метод определения координат характерной точки	Средняя квадратическая погрешность положения характерной точки (Mt), м	Описание обозначения точки на местности (при наличии)
	X	Y			
1	2	3	4	5	6
Часть №					
-	-	-	-	-	-

Раздел 4
План границ объекта



Используемые условные знаки и обозначения:

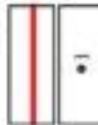

Масштаб 1:2000

Заместитель руководителя БУВО «Нормативно-проектный центр»

Подпись: А.В. Ромашов Дата: 14 февраля 2020 г.

Место для оттока воды (при наличии) лица, составившего описание местоположения границ объекта



ОПИСАНИЕ МЕСТОПОЛОЖЕНИЯ ГРАНИЦ

Зона сельскохозяйственного производства – СХ2

(наименование объекта, местоположение границ которого описано
(далее - объект))

Раздел 1

Сведения об объекте		
№ п/п	Характеристики объекта	Описание характеристик
1	2	3
1	Местоположение объекта	Воронежская область, Ольховатский муниципальный район, Лисичанское сельское поселение, хутор Постоялый
2	Площадь объекта \pm величина погрешности определения площади ($P \pm \Delta P$)	48435 \pm 770 м ²
3	Иные характеристики объекта	-

Раздел 2

Сведения о местоположении границ объекта					
1. Система координат: МСК - 36, зона 1					
2. Сведения о характерных точках границ объекта					
Обозначение характерных точек границ	Координаты, м		Метод определения координат характерной точки	Средняя квадратическая погрешность положения характерной точки (Mt), м	Описание обозначения точки на местности (при наличии)
	X	Y			
1	2	3	4	5	6
1	374816.68	1314745.43	Картометрический	1.00	-
2	374954.36	1314989.95	Картометрический	1.00	-
3	374801.83	1315081.44	Картометрический	1.00	-
4	374685.00	1314847.69	Картометрический	1.00	-
5	374720.82	1314787.60	Картометрический	1.00	-
1	374816.68	1314745.43	Картометрический	1.00	-
3. Сведения о характерных точках части (частей) границы объекта					
Обозначение характерных точек части границы	Координаты, м		Метод определения координат характерной точки	Средняя квадратическая погрешность положения характерной точки (Mt), м	Описание обозначения точки на местности (при наличии)
	X	Y			
1	2	3	4	5	6
Часть №					
-	-	-	-	-	-

Раздел 4

План границ объекта



Используемые условные знаки и обозначения:



границы территориальной зоны



характерная точка границ территориальной зоны

Масштаб 1:5000

Заместитель руководителя БУВО «Нормативно-проектный центр»

Подпись  А.В. Ромашов Дата « 14 » февраля 2020 г.

Место для оттиска печати (при наличии) лица, составившего описание местоположения границ объекта



ОПИСАНИЕ МЕСТОПОЛОЖЕНИЯ ГРАНИЦ

Зона ритуальных объектов - СН1

(наименование объекта, местоположение границ которого описано
(далее - объект)

Раздел 1

Сведения об объекте		
№ п/п	Характеристики объекта	Описание характеристик
1	2	3
1	Местоположение объекта	Воронежская область, Ольховатский муниципальный район, Лисичанское сельское поселение, хутор Постоялый
2	Площадь объекта \pm величина погрешности определения площади ($P \pm \Delta P$)	7500 \pm 303м ²
3	Иные характеристики объекта	-

Раздел 2

Сведения о местоположении границ объекта					
1. Система координат: МСК - 36, зона 1					
2. Сведения о характерных точках границ объекта					
Обозначение характерных точек границ	Координаты, м		Метод определения координат характерной точки	Средняя квадратическая погрешность положения характерной точки (Mt), м	Описание обозначения точки на местности (при наличии)
	X	Y			
1	2	3	4	5	6
1	374600.68	1315404.44	Картометрический	1.00	-
2	374601.73	1315474.03	Картометрический	1.00	-
3	374488.51	1315470.27	Картометрический	1.00	-
4	374488.60	1315461.21	Картометрический	1.00	-
5	374488.41	1315406.75	Картометрический	1.00	-
1	374600.68	1315404.44	Картометрический	1.00	-
3. Сведения о характерных точках части (частей) границы объекта					
Обозначение характерных точек части границы	Координаты, м		Метод определения координат характерной точки	Средняя квадратическая погрешность положения характерной точки (Mt), м	Описание обозначения точки на местности (при наличии)
	X	Y			
1	2	3	4	5	6
Часть №					
-	-	-	-	-	-

Раздел 4

План границ объекта



Масштаб 1:2000

Используемые условные знаки и обозначения:



границы территориальной зоны



характерная точка границ территориальной зоны

Заместитель руководителя БУВО «Нормативно-проектный центр»

Подпись  А.В. Ромашов Дата « 14 » февраля 2020 г.

Место для оттиска печати (при наличии) лица, составившего описание местоположения границ объекта



Приложение №6
к правилам землепользования и застройки
Лисичанского сельского поселения
Ольховатского муниципального района
Воронежской области

**СВЕДЕНИЯ О ГРАНИЦАХ ТЕРРИТОРИАЛЬНЫХ ЗОН,
СОДЕРЖАЩИЕ ГРАФИЧЕСКОЕ ОПИСАНИЕ МЕСТОПОЛОЖЕНИЯ
ГРАНИЦ ТЕРРИТОРИАЛЬНЫХ ЗОН, ПЕРЕЧЕНЬ КООРДИНАТ
ХАРАКТЕРНЫХ ТОЧЕК ГРАНИЦ ТЕРРИТОРИАЛЬНЫХ ЗОН,
РАСПОЛОЖЕННЫХ ЗА ГРАНИЦАМИ НАСЕЛЕННЫХ ПУНКТОВ НА
ТЕРРИТОРИИ ЛИСИЧАНСКОГО СЕЛЬСКОГО ПОСЕЛЕНИЯ**

ОПИСАНИЕ МЕСТОПОЛОЖЕНИЯ ГРАНИЦ

Зона улиц, дорог, инженерной и транспортной инфраструктуры - ИТ1

(наименование объекта, местоположение границ которого описано
(далее - объект)

Раздел 1

Сведения об объекте		
№ п/п	Характеристики объекта	Описание характеристик
1	2	3
1	Местоположение объекта	Воронежская область, Ольховатский муниципальный район, Лисичанское сельское поселение
2	Площадь объекта \pm величина погрешности определения площади ($P \pm \text{Дельта } P$)	679534 \pm 14426 м ²
3	Иные характеристики объекта	-

Раздел 2

Сведения о местоположении границ объекта					
1. Система координат: МСК - 36, зона 1					
2. Сведения о характерных точках границ объекта					
Обозначение характерных точек границ	Координаты, м		Метод определения координат характерной точки	Средняя квадратическая погрешность положения характерной точки (Mt), м	Описание обозначения точки на местности (при наличии)
	X	Y			
1	2	3	4	5	6
1	378468.83	1314906.15	Картометрический	5.00	-
2	378393.14	1314936.92	Картометрический	5.00	-
3	378336.62	1314959.90	Картометрический	5.00	-
4	378332.98	1314961.38	Картометрический	5.00	-
5	378247.21	1314984.66	Картометрический	5.00	-
6	378260.12	1314980.62	Картометрический	5.00	-
7	378383.91	1314935.55	Картометрический	5.00	-
8	378401.29	1314929.28	Картометрический	5.00	-
9	378442.32	1314915.05	Картометрический	5.00	-
1	378468.83	1314906.15	Картометрический	5.00	-
10	378133.24	1315015.60	Картометрический	5.00	-
11	378046.57	1315039.13	Картометрический	5.00	-
12	377410.60	1315183.27	Картометрический	5.00	-
13	377410.42	1315185.62	Картометрический	5.00	-
14	377408.42	1315211.03	Картометрический	5.00	-
15	377385.05	1315508.07	Картометрический	5.00	-
16	377332.05	1315926.77	Картометрический	5.00	-
17	377259.49	1316500.04	Картометрический	5.00	-
18	377211.88	1316848.55	Картометрический	5.00	-
19	377153.66	1317345.53	Картометрический	5.00	-
20	377122.82	1317716.16	Картометрический	5.00	-
21	377116.22	1317748.02	Картометрический	5.00	-
22	377120.47	1317701.31	Картометрический	5.00	-
23	377136.31	1317473.53	Картометрический	5.00	-
24	377145.96	1317384.10	Картометрический	5.00	-
25	377157.61	1317275.71	Картометрический	5.00	-
26	377180.92	1317064.92	Картометрический	5.00	-
27	377206.77	1316847.95	Картометрический	5.00	-
28	377218.14	1316753.40	Картометрический	5.00	-
29	377235.61	1316582.84	Картометрический	5.00	-
30	377245.09	1316527.17	Картометрический	5.00	-
31	377253.38	1316462.91	Картометрический	5.00	-
32	377260.19	1316406.06	Картометрический	5.00	-
33	377275.58	1316277.55	Картометрический	5.00	-
34	377295.42	1316126.53	Картометрический	5.00	-
35	377302.53	1316069.38	Картометрический	5.00	-
36	377306.78	1316028.60	Картометрический	5.00	-

1	2	3	4	5	6
37	377307.65	1315990.45	Картометрический	5.00	-
38	377312.89	1315975.52	Картометрический	5.00	-
39	377326.51	1315869.80	Картометрический	5.00	-
40	377335.27	1315814.71	Картометрический	5.00	-
41	377342.14	1315762.07	Картометрический	5.00	-
42	377352.15	1315678.00	Картометрический	5.00	-
43	377364.75	1315563.51	Картометрический	5.00	-
44	377380.51	1315419.06	Картометрический	5.00	-
45	377387.09	1315369.60	Картометрический	5.00	-
46	377389.89	1315339.71	Картометрический	5.00	-
47	377392.94	1315308.11	Картометрический	5.00	-
48	377395.21	1315283.03	Картометрический	5.00	-
49	377400.74	1315217.50	Картометрический	5.00	-
50	377400.55	1315211.01	Картометрический	5.00	-
51	377398.95	1315206.95	Картометрический	5.00	-
52	377395.27	1315204.92	Картометрический	5.00	-
53	377378.93	1315207.84	Картометрический	5.00	-
54	377318.74	1315221.55	Картометрический	5.00	-
55	377270.79	1315230.95	Картометрический	5.00	-
56	377196.92	1315248.40	Картометрический	5.00	-
57	377106.29	1315267.18	Картометрический	5.00	-
58	377061.06	1315276.07	Картометрический	5.00	-
59	377025.99	1315282.16	Картометрический	5.00	-
60	376992.31	1315287.99	Картометрический	5.00	-
61	376954.39	1315294.60	Картометрический	5.00	-
62	376922.79	1315298.97	Картометрический	5.00	-
63	376890.48	1315302.97	Картометрический	5.00	-
64	376862.28	1315306.08	Картометрический	5.00	-
65	376838.11	1315308.42	Картометрический	5.00	-
66	376816.07	1315310.90	Картометрический	5.00	-
67	376796.87	1315311.76	Картометрический	5.00	-
68	376777.37	1315312.71	Картометрический	5.00	-
69	376752.05	1315313.23	Картометрический	5.00	-
70	376726.26	1315312.66	Картометрический	5.00	-
71	376694.15	1315310.23	Картометрический	5.00	-
72	376654.86	1315307.43	Картометрический	5.00	-
73	376617.28	1315302.89	Картометрический	5.00	-
74	376573.12	1315297.06	Картометрический	5.00	-
75	376496.53	1315284.01	Картометрический	5.00	-
76	376459.28	1315277.28	Картометрический	5.00	-
77	376425.92	1315269.14	Картометрический	5.00	-
78	376386.87	1315259.95	Картометрический	5.00	-
79	376328.59	1315245.04	Картометрический	5.00	-
80	376288.35	1315235.43	Картометрический	5.00	-
81	376241.20	1315223.45	Картометрический	5.00	-
82	376208.57	1315215.05	Картометрический	5.00	-
83	376164.00	1315203.04	Картометрический	5.00	-
84	376122.64	1315192.36	Картометрический	5.00	-
85	376046.40	1315171.92	Картометрический	5.00	-
86	375988.71	1315156.32	Картометрический	5.00	-

1	2	3	4	5	6
87	375954.13	1315147.14	Картометрический	5.00	-
88	375898.60	1315132.88	Картометрический	5.00	-
89	375830.68	1315114.54	Картометрический	5.00	-
90	375792.00	1315104.40	Картометрический	5.00	-
91	375787.49	1315104.03	Картометрический	5.00	-
92	375783.31	1315105.12	Картометрический	5.00	-
93	375780.49	1315107.45	Картометрический	5.00	-
94	375760.53	1315103.09	Картометрический	5.00	-
95	375760.06	1315096.59	Картометрический	5.00	-
96	375757.50	1315094.92	Картометрический	5.00	-
97	375742.93	1315091.82	Картометрический	5.00	-
98	375706.32	1315082.88	Картометрический	5.00	-
99	375676.35	1315074.75	Картометрический	5.00	-
100	375653.52	1315071.07	Картометрический	5.00	-
101	375623.44	1315067.74	Картометрический	5.00	-
102	375603.02	1315065.62	Картометрический	5.00	-
103	375563.53	1315061.47	Картометрический	5.00	-
104	375529.99	1315057.91	Картометрический	5.00	-
105	375499.67	1315055.98	Картометрический	5.00	-
106	375481.70	1315056.08	Картометрический	5.00	-
107	375461.66	1315056.50	Картометрический	5.00	-
108	375445.90	1315057.56	Картометрический	5.00	-
109	375427.47	1315058.28	Картометрический	5.00	-
110	375407.54	1315059.95	Картометрический	5.00	-
111	375391.36	1315062.32	Картометрический	5.00	-
112	375372.60	1315065.02	Картометрический	5.00	-
113	375343.03	1315068.72	Картометрический	5.00	-
114	375319.99	1315072.68	Картометрический	5.00	-
115	375310.08	1315074.75	Картометрический	5.00	-
116	375297.43	1315077.86	Картометрический	5.00	-
117	375275.45	1315083.92	Картометрический	5.00	-
118	375259.83	1315088.18	Картометрический	5.00	-
119	375245.70	1315092.33	Картометрический	5.00	-
120	375231.65	1315096.29	Картометрический	5.00	-
121	375213.96	1315101.96	Картометрический	5.00	-
122	375201.04	1315106.13	Картометрический	5.00	-
123	375182.24	1315112.79	Картометрический	5.00	-
124	375171.66	1315116.18	Картометрический	5.00	-
125	375157.27	1315121.16	Картометрический	5.00	-
126	375143.71	1315125.72	Картометрический	5.00	-
127	375123.35	1315133.00	Картометрический	5.00	-
128	375108.55	1315138.32	Картометрический	5.00	-
129	375089.27	1315145.23	Картометрический	5.00	-
130	375066.52	1315153.38	Картометрический	5.00	-
131	375035.70	1315164.13	Картометрический	5.00	-
132	375018.02	1315170.32	Картометрический	5.00	-
133	374959.48	1315189.09	Картометрический	5.00	-
134	374923.47	1315201.23	Картометрический	5.00	-
135	374893.10	1315211.43	Картометрический	5.00	-
136	374844.41	1315226.52	Картометрический	5.00	-

1	2	3	4	5	6
137	374810.14	1315237.80	Картометрический	5.00	-
138	374786.76	1315246.12	Картометрический	5.00	-
139	374765.35	1315252.97	Картометрический	5.00	-
140	374746.40	1315260.00	Картометрический	5.00	-
141	374717.52	1315268.91	Картометрический	5.00	-
142	374693.51	1315277.30	Картометрический	5.00	-
143	374656.56	1315290.17	Картометрический	5.00	-
144	374653.07	1315291.39	Картометрический	5.00	-
145	374651.22	1315292.00	Картометрический	5.00	-
146	374651.26	1315274.56	Картометрический	5.00	-
147	374648.77	1315267.06	Картометрический	5.00	-
148	374651.69	1315267.25	Картометрический	5.00	-
149	374685.05	1315255.85	Картометрический	5.00	-
150	374709.42	1315247.34	Картометрический	5.00	-
151	374738.35	1315237.26	Картометрический	5.00	-
152	374757.23	1315230.81	Картометрический	5.00	-
153	374778.78	1315223.92	Картометрический	5.00	-
154	374802.08	1315215.62	Картометрический	5.00	-
155	374836.53	1315204.28	Картометрический	5.00	-
156	374885.86	1315187.69	Картометрический	5.00	-
157	374915.91	1315177.38	Картометрический	5.00	-
158	374950.81	1315165.40	Картометрический	5.00	-
159	375002.35	1315148.79	Картометрический	5.00	-
160	375009.69	1315144.98	Картометрический	5.00	-
161	375010.11	1315141.37	Картометрический	5.00	-
162	375009.59	1315139.54	Картометрический	5.00	-
163	375024.52	1315134.32	Картометрический	5.00	-
164	375025.84	1315136.16	Картометрический	5.00	-
165	375030.26	1315137.54	Картометрический	5.00	-
166	375038.01	1315136.07	Картометрический	5.00	-
167	375058.17	1315129.51	Картометрический	5.00	-
168	375080.37	1315121.52	Картометрический	5.00	-
169	375100.70	1315114.51	Картометрический	5.00	-
170	375115.38	1315109.23	Картометрический	5.00	-
171	375135.96	1315101.89	Картометрический	5.00	-
172	375147.70	1315097.60	Картометрический	5.00	-
173	375162.23	1315092.56	Картометрический	5.00	-
174	375173.11	1315089.07	Картометрический	5.00	-
175	375190.43	1315083.64	Картометрический	5.00	-
176	375205.64	1315077.69	Картометрический	5.00	-
177	375223.73	1315071.90	Картометрический	5.00	-
178	375252.47	1315062.75	Картометрический	5.00	-
179	375295.19	1315050.45	Картометрический	5.00	-
180	375339.59	1315038.52	Картометрический	5.00	-
181	375377.70	1315032.04	Картометрический	5.00	-
182	375412.31	1315026.78	Картометрический	5.00	-
183	375461.05	1315024.50	Картометрический	5.00	-
184	375488.18	1315022.87	Картометрический	5.00	-
185	375519.51	1315023.18	Картометрический	5.00	-
186	375567.93	1315028.08	Картометрический	5.00	-

1	2	3	4	5	6
187	375608.10	1315034.84	Картометрический	5.00	-
188	375626.48	1315039.15	Картометрический	5.00	-
189	375649.09	1315044.18	Картометрический	5.00	-
190	375683.37	1315051.29	Картометрический	5.00	-
191	375711.80	1315058.25	Картометрический	5.00	-
192	375752.60	1315069.21	Картометрический	5.00	-
193	375765.89	1315072.65	Картометрический	5.00	-
194	375769.79	1315071.88	Картометрический	5.00	-
195	375772.97	1315068.45	Картометрический	5.00	-
196	375774.60	1315063.74	Картометрический	5.00	-
197	375789.75	1315068.94	Картометрический	5.00	-
198	375789.91	1315075.38	Картометрический	5.00	-
199	375793.22	1315080.23	Картометрический	5.00	-
200	375836.52	1315092.12	Картометрический	5.00	-
201	375904.98	1315110.87	Картометрический	5.00	-
202	375960.93	1315124.48	Картометрический	5.00	-
203	375994.80	1315133.33	Картометрический	5.00	-
204	376053.42	1315148.75	Картометрический	5.00	-
205	376129.75	1315170.08	Картометрический	5.00	-
206	376171.03	1315180.72	Картометрический	5.00	-
207	376215.58	1315192.73	Картометрический	5.00	-
208	376248.07	1315201.09	Картометрический	5.00	-
209	376295.38	1315213.11	Картометрический	5.00	-
210	376334.23	1315223.78	Картометрический	5.00	-
211	376392.11	1315238.59	Картометрический	5.00	-
212	376430.76	1315247.68	Картометрический	5.00	-
213	376462.27	1315254.67	Картометрический	5.00	-
214	376511.20	1315261.83	Картометрический	5.00	-
215	376577.46	1315271.53	Картометрический	5.00	-
216	376637.25	1315279.83	Картометрический	5.00	-
217	376690.72	1315284.30	Картометрический	5.00	-
218	376721.42	1315285.29	Картометрический	5.00	-
219	376737.16	1315285.70	Картометрический	5.00	-
220	376754.53	1315286.15	Картометрический	5.00	-
221	376822.82	1315283.81	Картометрический	5.00	-
222	376906.76	1315274.53	Картометрический	5.00	-
223	376987.84	1315262.95	Картометрический	5.00	-
224	377059.78	1315250.50	Картометрический	5.00	-
225	377101.26	1315242.78	Картометрический	5.00	-
226	377191.21	1315223.80	Картометрический	5.00	-
227	377264.52	1315208.09	Картометрический	5.00	-
228	377314.39	1315197.69	Картометрический	5.00	-
229	377348.34	1315189.01	Картометрический	5.00	-
230	377384.31	1315180.43	Картометрический	5.00	-
231	377401.00	1315176.05	Картометрический	5.00	-
232	377403.38	1315174.28	Картометрический	5.00	-
233	377405.16	1315170.96	Картометрический	5.00	-
234	377405.53	1315166.85	Картометрический	5.00	-
235	377418.29	1315164.34	Картометрический	5.00	-
236	377420.01	1315166.61	Картометрический	5.00	-

1	2	3	4	5	6
237	377423.75	1315168.39	Картометрический	5.00	-
238	377428.72	1315168.82	Картометрический	5.00	-
239	377594.77	1315133.37	Картометрический	5.00	-
240	377819.48	1315085.17	Картометрический	5.00	-
241	378114.86	1315019.66	Картометрический	5.00	-
10	378133.24	1315015.60	Картометрический	5.00	-
242	375467.58	1315026.53	Картометрический	5.00	-
243	375468.29	1315027.24	Картометрический	5.00	-
244	375467.58	1315027.95	Картометрический	5.00	-
245	375466.87	1315027.24	Картометрический	5.00	-
242	375467.58	1315026.53	Картометрический	5.00	-
246	375354.08	1315060.32	Картометрический	5.00	-
247	375355.13	1315065.01	Картометрический	5.00	-
248	375354.15	1315065.23	Картометрический	5.00	-
249	375353.10	1315060.54	Картометрический	5.00	-
246	375354.08	1315060.32	Картометрический	5.00	-
250	377009.63	1318262.99	Картометрический	5.00	-
251	376980.39	1318404.30	Картометрический	5.00	-
252	376889.16	1318871.02	Картометрический	5.00	-
253	376867.91	1318870.73	Картометрический	5.00	-
254	376867.91	1318870.72	Картометрический	5.00	-
255	376800.38	1318869.78	Картометрический	5.00	-
256	376655.46	1318867.70	Картометрический	5.00	-
257	376402.40	1318850.50	Картометрический	5.00	-
258	376388.12	1318850.37	Картометрический	5.00	-
259	376373.56	1318850.24	Картометрический	5.00	-
260	376380.11	1318846.65	Картометрический	5.00	-
261	376400.26	1318840.56	Картометрический	5.00	-
262	376423.90	1318837.83	Картометрический	5.00	-
263	376456.91	1318837.83	Картометрический	5.00	-
264	376561.81	1318844.28	Картометрический	5.00	-
265	376627.41	1318845.99	Картометрический	5.00	-
266	376745.86	1318850.30	Картометрический	5.00	-
267	376802.93	1318856.35	Картометрический	5.00	-
268	376868.07	1318863.97	Картометрический	5.00	-
269	376888.64	1318859.68	Картометрический	5.00	-
270	376892.05	1318835.06	Картометрический	5.00	-
271	376896.29	1318795.93	Картометрический	5.00	-
272	376904.97	1318745.35	Картометрический	5.00	-
273	376925.27	1318637.77	Картометрический	5.00	-
274	376967.88	1318434.90	Картометрический	5.00	-
275	377000.34	1318298.91	Картометрический	5.00	-
250	377009.63	1318262.99	Картометрический	5.00	-
276	373814.22	1314948.85	Картометрический	5.00	-
277	373800.83	1314960.67	Картометрический	5.00	-
278	373779.10	1314936.40	Картометрический	5.00	-
279	373757.26	1314910.72	Картометрический	5.00	-
280	373736.56	1314886.11	Картометрический	5.00	-

1	2	3	4	5	6
281	373721.54	1314867.89	Картометрический	5.00	-
282	373700.42	1314841.32	Картометрический	5.00	-
283	373679.67	1314813.24	Картометрический	5.00	-
284	373663.63	1314791.80	Картометрический	5.00	-
285	373651.13	1314774.25	Картометрический	5.00	-
286	373628.36	1314742.12	Картометрический	5.00	-
287	373605.55	1314708.14	Картометрический	5.00	-
288	373578.08	1314665.03	Картометрический	5.00	-
289	373561.88	1314640.51	Картометрический	5.00	-
290	373543.19	1314612.71	Картометрический	5.00	-
291	373520.38	1314576.65	Картометрический	5.00	-
292	373491.25	1314532.33	Картометрический	5.00	-
293	373465.88	1314493.86	Картометрический	5.00	-
294	373415.14	1314416.68	Картометрический	5.00	-
295	373363.95	1314336.80	Картометрический	5.00	-
296	373328.10	1314281.01	Картометрический	5.00	-
297	373299.34	1314237.03	Картометрический	5.00	-
298	373275.27	1314199.43	Картометрический	5.00	-
299	373255.07	1314169.14	Картометрический	5.00	-
300	373236.88	1314142.91	Картометрический	5.00	-
301	373215.34	1314110.39	Картометрический	5.00	-
302	373195.14	1314081.78	Картометрический	5.00	-
303	373158.55	1314030.88	Картометрический	5.00	-
304	373130.40	1313996.00	Картометрический	5.00	-
305	373094.91	1313952.48	Картометрический	5.00	-
306	373032.93	1313876.98	Картометрический	5.00	-
307	372994.30	1313831.44	Картометрический	5.00	-
308	372962.30	1313794.92	Картометрический	5.00	-
309	372939.73	1313772.60	Картометрический	5.00	-
310	372919.46	1313754.36	Картометрический	5.00	-
311	372907.29	1313744.88	Картометрический	5.00	-
312	372893.24	1313736.84	Картометрический	5.00	-
313	372878.76	1313729.24	Картометрический	5.00	-
314	372858.88	1313719.50	Картометрический	5.00	-
315	372820.51	1313703.91	Картометрический	5.00	-
316	372775.68	1313685.80	Картометрический	5.00	-
317	372725.16	1313666.87	Картометрический	5.00	-
318	372650.09	1313635.67	Картометрический	5.00	-
319	372601.94	1313617.08	Картометрический	5.00	-
320	372573.90	1313606.40	Картометрический	5.00	-
321	372552.39	1313599.05	Картометрический	5.00	-
322	372537.48	1313594.08	Картометрический	5.00	-
323	372521.99	1313589.38	Картометрический	5.00	-
324	372505.06	1313584.92	Картометрический	5.00	-
325	372491.99	1313581.88	Картометрический	5.00	-
326	372478.62	1313579.34	Картометрический	5.00	-
327	372453.52	1313576.36	Картометрический	5.00	-
328	372393.40	1313576.70	Картометрический	5.00	-
329	372243.46	1313580.32	Картометрический	5.00	-
330	372109.54	1313582.12	Картометрический	5.00	-

1	2	3	4	5	6
331	372042.09	1313584.71	Картометрический	5.00	-
332	371982.42	1313588.32	Картометрический	5.00	-
333	371913.63	1313591.18	Картометрический	5.00	-
334	371822.24	1313595.16	Картометрический	5.00	-
335	371739.43	1313597.13	Картометрический	5.00	-
336	371559.10	1313605.95	Картометрический	5.00	-
337	371453.41	1313611.87	Картометрический	5.00	-
338	371435.21	1313612.60	Картометрический	5.00	-
339	371421.94	1313615.59	Картометрический	5.00	-
340	371409.08	1313613.86	Картометрический	5.00	-
341	371296.61	1313619.54	Картометрический	5.00	-
342	371227.24	1313622.75	Картометрический	5.00	-
343	371070.22	1313634.00	Картометрический	5.00	-
344	371018.08	1313637.82	Картометрический	5.00	-
345	370855.50	1313649.56	Картометрический	5.00	-
346	370719.65	1313659.29	Картометрический	5.00	-
347	370628.07	1313666.93	Картометрический	5.00	-
348	370519.31	1313674.18	Картометрический	5.00	-
349	370367.58	1313683.68	Картометрический	5.00	-
350	370331.97	1313686.22	Картометрический	5.00	-
351	370252.31	1313690.98	Картометрический	5.00	-
352	370151.44	1313696.07	Картометрический	5.00	-
353	370000.32	1313701.83	Картометрический	5.00	-
354	369917.87	1313704.57	Картометрический	5.00	-
355	369827.92	1313707.43	Картометрический	5.00	-
356	369592.90	1313715.25	Картометрический	5.00	-
357	369510.23	1313718.81	Картометрический	5.00	-
358	369454.20	1313720.73	Картометрический	5.00	-
359	369394.13	1313721.95	Картометрический	5.00	-
360	369359.91	1313722.85	Картометрический	5.00	-
361	369251.13	1313723.18	Картометрический	5.00	-
362	369225.26	1313722.46	Картометрический	5.00	-
363	369136.01	1313721.54	Картометрический	5.00	-
364	369004.48	1313719.78	Картометрический	5.00	-
365	368954.53	1313718.83	Картометрический	5.00	-
366	368920.55	1313718.19	Картометрический	5.00	-
367	368856.95	1313717.17	Картометрический	5.00	-
368	368800.47	1313715.98	Картометрический	5.00	-
369	368703.48	1313712.60	Картометрический	5.00	-
370	368632.43	1313709.88	Картометрический	5.00	-
371	368489.17	1313704.77	Картометрический	5.00	-
372	368393.44	1313701.39	Картометрический	5.00	-
373	368243.50	1313697.64	Картометрический	5.00	-
374	368238.44	1313698.40	Картометрический	5.00	-
375	368234.70	1313700.12	Картометрический	5.00	-
376	368231.73	1313705.05	Картометрический	5.00	-
377	368230.20	1313709.92	Картометрический	5.00	-
378	368211.89	1313710.59	Картометрический	5.00	-
379	368209.67	1313702.04	Картометрический	5.00	-
380	368207.10	1313695.45	Картометрический	5.00	-

1	2	3	4	5	6
381	368108.44	1313691.70	Картометрический	5.00	-
382	367787.47	1313689.16	Картометрический	5.00	-
383	367565.30	1313688.38	Картометрический	5.00	-
384	367382.27	1313689.55	Картометрический	5.00	-
385	367331.40	1313690.56	Картометрический	5.00	-
386	367165.76	1313693.22	Картометрический	5.00	-
387	367107.11	1313694.21	Картометрический	5.00	-
388	366960.76	1313695.88	Картометрический	5.00	-
389	366742.16	1313695.26	Картометрический	5.00	-
390	366554.00	1313695.05	Картометрический	5.00	-
391	366406.72	1313695.35	Картометрический	5.00	-
392	366345.26	1313694.99	Картометрический	5.00	-
393	366257.59	1313694.87	Картометрический	5.00	-
394	366219.28	1313694.63	Картометрический	5.00	-
395	366145.71	1313693.71	Картометрический	5.00	-
396	366141.56	1313696.88	Картометрический	5.00	-
397	366139.39	1313699.63	Картометрический	5.00	-
398	366138.52	1313702.02	Картометрический	5.00	-
399	366138.28	1313704.66	Картометрический	5.00	-
400	366138.94	1313718.10	Картометрический	5.00	-
401	366140.81	1313733.10	Картометрический	5.00	-
402	366142.24	1313744.72	Картометрический	5.00	-
403	366145.02	1313763.65	Картометрический	5.00	-
404	366160.55	1313875.57	Картометрический	5.00	-
405	366167.24	1313931.61	Картометрический	5.00	-
406	366170.70	1313946.08	Картометрический	5.00	-
407	366170.83	1313962.73	Картометрический	5.00	-
408	366183.27	1314053.55	Картометрический	5.00	-
409	366215.30	1314304.12	Картометрический	5.00	-
410	366239.16	1314512.53	Картометрический	5.00	-
411	366247.71	1314583.16	Картометрический	5.00	-
412	366249.87	1314613.94	Картометрический	5.00	-
413	366251.95	1314639.38	Картометрический	5.00	-
414	366251.17	1314655.69	Картометрический	5.00	-
415	366247.78	1314672.65	Картометрический	5.00	-
416	366242.00	1314687.52	Картометрический	5.00	-
417	366232.11	1314700.22	Картометрический	5.00	-
418	366220.37	1314709.23	Картометрический	5.00	-
419	366204.04	1314718.17	Картометрический	5.00	-
420	366180.22	1314728.01	Картометрический	5.00	-
421	366139.89	1314742.74	Картометрический	5.00	-
422	366087.66	1314760.26	Картометрический	5.00	-
423	366035.50	1314778.07	Картометрический	5.00	-
424	365971.15	1314799.00	Картометрический	5.00	-
425	365930.30	1314812.54	Картометрический	5.00	-
426	365906.78	1314820.28	Картометрический	5.00	-
427	365897.79	1314804.29	Картометрический	5.00	-
428	365922.26	1314796.24	Картометрический	5.00	-
429	365965.53	1314781.90	Картометрический	5.00	-
430	366029.80	1314760.99	Картометрический	5.00	-

1	2	3	4	5	6
431	366081.90	1314743.20	Картометрический	5.00	-
432	366133.93	1314725.76	Картометрический	5.00	-
433	366173.70	1314711.23	Картометрический	5.00	-
434	366196.26	1314701.91	Картометрический	5.00	-
435	366210.51	1314694.11	Картометрический	5.00	-
436	366219.33	1314687.34	Картометрический	5.00	-
437	366226.18	1314678.54	Картометрический	5.00	-
438	366230.44	1314667.59	Картометрический	5.00	-
439	366233.25	1314653.49	Картометрический	5.00	-
440	366233.08	1314628.72	Картометрический	5.00	-
441	366231.93	1314615.30	Картометрический	5.00	-
442	366229.79	1314584.88	Картометрический	5.00	-
443	366221.28	1314514.65	Картометрический	5.00	-
444	366207.33	1314392.04	Картометрический	5.00	-
445	366197.42	1314306.26	Картометрический	5.00	-
446	366165.43	1314055.89	Картометрический	5.00	-
447	366153.03	1313962.98	Картометрический	5.00	-
448	366148.55	1313951.33	Картометрический	5.00	-
449	366149.57	1313936.09	Картометрический	5.00	-
450	366142.69	1313877.87	Картометрический	5.00	-
451	366127.20	1313766.19	Картометрический	5.00	-
452	366124.40	1313747.12	Картометрический	5.00	-
453	366122.95	1313735.32	Картометрический	5.00	-
454	366121.00	1313719.72	Картометрический	5.00	-
455	366119.22	1313706.47	Картометрический	5.00	-
456	366117.29	1313700.21	Картометрический	5.00	-
457	366114.02	1313696.65	Картометрический	5.00	-
458	366107.54	1313693.20	Картометрический	5.00	-
459	366011.72	1313693.76	Картометрический	5.00	-
460	365980.09	1313694.40	Картометрический	5.00	-
461	365957.38	1313693.96	Картометрический	5.00	-
462	365947.71	1313692.65	Картометрический	5.00	-
463	365919.04	1313687.26	Картометрический	5.00	-
464	365889.17	1313679.71	Картометрический	5.00	-
465	365850.98	1313667.69	Картометрический	5.00	-
466	365811.12	1313654.14	Картометрический	5.00	-
467	365727.77	1313625.52	Картометрический	5.00	-
468	365627.77	1313593.38	Картометрический	5.00	-
469	365583.56	1313578.34	Картометрический	5.00	-
470	365518.12	1313557.42	Картометрический	5.00	-
471	365431.86	1313529.90	Картометрический	5.00	-
472	365385.82	1313515.38	Картометрический	5.00	-
473	365335.02	1313500.52	Картометрический	5.00	-
474	365289.98	1313484.71	Картометрический	5.00	-
475	365247.51	1313471.15	Картометрический	5.00	-
476	365180.37	1313449.59	Картометрический	5.00	-
477	365118.45	1313430.85	Картометрический	5.00	-
478	365074.32	1313416.62	Картометрический	5.00	-
479	364985.50	1313387.61	Картометрический	5.00	-
480	364952.99	1313377.06	Картометрический	5.00	-

1	2	3	4	5	6
481	364939.22	1313375.06	Картометрический	5.00	-
482	364928.78	1313369.27	Картометрический	5.00	-
483	364873.40	1313350.17	Картометрический	5.00	-
484	364825.19	1313334.63	Картометрический	5.00	-
485	364773.06	1313317.89	Картометрический	5.00	-
486	364681.70	1313287.62	Картометрический	5.00	-
487	364594.91	1313259.00	Картометрический	5.00	-
488	364559.40	1313247.58	Картометрический	5.00	-
489	364518.71	1313234.19	Картометрический	5.00	-
490	364429.09	1313205.04	Картометрический	5.00	-
491	364430.88	1313202.49	Картометрический	5.00	-
492	365685.69	1313607.79	Картометрический	5.00	-
493	365959.55	1313692.66	Картометрический	5.00	-
494	366990.37	1313686.48	Картометрический	5.00	-
495	367002.74	1313681.54	Картометрический	5.00	-
496	367013.43	1313677.28	Картометрический	5.00	-
497	367106.85	1313676.21	Картометрический	5.00	-
498	367165.50	1313675.22	Картометрический	5.00	-
499	367331.79	1313673.24	Картометрический	5.00	-
500	367381.81	1313673.24	Картометрический	5.00	-
501	367506.17	1313670.15	Картометрический	5.00	-
502	367564.53	1313669.52	Картометрический	5.00	-
503	367785.21	1313671.23	Картометрический	5.00	-
504	367901.90	1313671.74	Картометрический	5.00	-
505	368106.63	1313673.35	Картометрический	5.00	-
506	368205.10	1313675.98	Картометрический	5.00	-
507	368223.88	1313676.70	Картометрический	5.00	-
508	368239.77	1313677.64	Картометрический	5.00	-
509	368253.17	1313677.92	Картометрический	5.00	-
510	368394.02	1313683.39	Картометрический	5.00	-
511	368489.81	1313686.79	Картометрический	5.00	-
512	368633.09	1313691.90	Картометрический	5.00	-
513	368704.14	1313694.62	Картометрический	5.00	-
514	368800.97	1313697.98	Картометрический	5.00	-
515	368857.29	1313699.17	Картометрический	5.00	-
516	368920.87	1313700.19	Картометрический	5.00	-
517	369004.78	1313701.78	Картометрический	5.00	-
518	369136.23	1313703.54	Картометрический	5.00	-
519	369225.60	1313704.46	Картометрический	5.00	-
520	369251.35	1313705.18	Картометрический	5.00	-
521	369359.65	1313704.85	Картометрический	5.00	-
522	369393.71	1313703.95	Картометрический	5.00	-
523	369453.70	1313702.73	Картометрический	5.00	-
524	369509.53	1313700.83	Картометрический	5.00	-
525	369592.22	1313697.27	Картометрический	5.00	-
526	369827.34	1313689.43	Картометрический	5.00	-
527	369917.29	1313686.57	Картометрический	5.00	-
528	369999.68	1313683.85	Картометрический	5.00	-
529	370150.64	1313678.09	Картометрический	5.00	-
530	370251.31	1313673.00	Картометрический	5.00	-

1	2	3	4	5	6
531	370330.79	1313668.26	Картометрический	5.00	-
532	370366.38	1313665.72	Картометрический	5.00	-
533	370518.15	1313656.22	Картометрический	5.00	-
534	370626.73	1313648.97	Картометрический	5.00	-
535	370718.25	1313641.35	Картометрический	5.00	-
536	370854.20	1313631.60	Картометрический	5.00	-
537	370912.04	1313628.25	Картометрический	5.00	-
538	371192.09	1313607.42	Картометрический	5.00	-
539	371295.75	1313601.56	Картометрический	5.00	-
540	371408.87	1313595.71	Картометрический	5.00	-
541	371421.05	1313592.56	Картометрический	5.00	-
542	371434.16	1313594.77	Картометрический	5.00	-
543	371452.47	1313593.89	Картометрический	5.00	-
544	371558.16	1313587.97	Картометрический	5.00	-
545	371738.77	1313579.15	Картометрический	5.00	-
546	371821.64	1313577.16	Картометрический	5.00	-
547	371912.87	1313573.20	Картометрический	5.00	-
548	371981.40	1313570.34	Картометрический	5.00	-
549	372042.40	1313566.67	Картометрический	5.00	-
550	372109.71	1313564.07	Картометрический	5.00	-
551	372243.43	1313562.22	Картометрический	5.00	-
552	372392.52	1313558.65	Картометрический	5.00	-
553	372455.36	1313558.46	Картометрический	5.00	-
554	372481.36	1313561.54	Картометрический	5.00	-
555	372495.71	1313564.26	Картометрический	5.00	-
556	372509.40	1313567.44	Картометрический	5.00	-
557	372526.89	1313572.06	Картометрический	5.00	-
558	372542.94	1313576.92	Картометрический	5.00	-
559	372558.15	1313581.99	Картометрический	5.00	-
560	372579.94	1313589.63	Картометрический	5.00	-
561	372608.38	1313600.28	Картометрический	5.00	-
562	372656.79	1313618.97	Картометрический	5.00	-
563	372731.78	1313650.13	Картометрический	5.00	-
564	372782.22	1313669.02	Картометрический	5.00	-
565	372827.27	1313687.23	Картометрический	5.00	-
566	372866.24	1313703.06	Картометрический	5.00	-
567	372886.90	1313713.18	Картометрический	5.00	-
568	372901.90	1313721.06	Картометрический	5.00	-
569	372917.33	1313729.90	Картометрический	5.00	-
570	372931.02	1313740.54	Картометрический	5.00	-
571	372952.09	1313759.50	Картометрический	5.00	-
572	372975.42	1313782.58	Картометрический	5.00	-
573	373007.94	1313819.68	Картометрический	5.00	-
574	373046.75	1313865.44	Картометрический	5.00	-
575	373108.85	1313941.08	Картометрический	5.00	-
576	373144.38	1313984.66	Картометрический	5.00	-
577	373172.87	1314019.96	Картометрический	5.00	-
578	373209.80	1314071.34	Картометрический	5.00	-
579	373230.20	1314100.23	Картометрический	5.00	-
580	373251.78	1314132.81	Картометрический	5.00	-

1	2	3	4	5	6
581	373269.95	1314159.02	Картометрический	5.00	-
582	373290.33	1314189.59	Картометрический	5.00	-
583	373314.46	1314227.25	Картометрический	5.00	-
584	373343.20	1314271.21	Картометрический	5.00	-
585	373379.09	1314327.08	Картометрический	5.00	-
586	373430.24	1314406.88	Картометрический	5.00	-
587	373480.92	1314483.96	Картометрический	5.00	-
588	373506.29	1314522.43	Картометрический	5.00	-
589	373535.50	1314566.89	Картометрический	5.00	-
590	373558.27	1314602.87	Картометрический	5.00	-
591	373576.86	1314630.53	Картометрический	5.00	-
592	373593.18	1314655.23	Картометрический	5.00	-
593	373620.61	1314698.28	Картометрический	5.00	-
594	373643.18	1314731.90	Картометрический	5.00	-
595	373665.81	1314763.83	Картометрический	5.00	-
596	373678.17	1314781.18	Картометрический	5.00	-
597	373694.11	1314802.50	Картометрический	5.00	-
598	373715.22	1314829.91	Картометрический	5.00	-
599	373735.89	1314856.44	Картометрический	5.00	-
600	373750.51	1314874.44	Картометрический	5.00	-
601	373770.73	1314899.38	Картометрический	5.00	-
602	373792.85	1314926.06	Картометрический	5.00	-
276	373814.22	1314948.85	Картометрический	5.00	-
377	368230.20	1313709.92	Картометрический	5.00	-
603	368235.58	1313745.40	Картометрический	5.00	-
604	368248.20	1313821.58	Картометрический	5.00	-
605	368260.07	1313897.86	Картометрический	5.00	-
606	368269.25	1313960.96	Картометрический	5.00	-
607	368274.03	1313989.75	Картометрический	5.00	-
608	368255.89	1313990.36	Картометрический	5.00	-
609	368251.47	1313963.74	Картометрический	5.00	-
610	368242.27	1313900.54	Картометрический	5.00	-
611	368230.42	1313824.44	Картометрический	5.00	-
612	368217.82	1313748.30	Картометрический	5.00	-
377	368230.20	1313709.92	Картометрический	5.00	-
613	373788.69	1315534.07	Картометрический	5.00	-
614	373790.18	1315536.52	Картометрический	5.00	-
615	373799.85	1315553.73	Картометрический	5.00	-
616	373793.84	1315558.91	Картометрический	5.00	-
617	373776.01	1315575.80	Картометрический	5.00	-
618	373735.04	1315611.37	Картометрический	5.00	-
619	373715.17	1315629.14	Картометрический	5.00	-
620	373682.99	1315657.19	Картометрический	5.00	-
621	373666.47	1315671.99	Картометрический	5.00	-
622	373648.76	1315689.00	Картометрический	5.00	-
623	373628.94	1315706.12	Картометрический	5.00	-
624	373607.78	1315724.41	Картометрический	5.00	-
625	373592.62	1315737.72	Картометрический	5.00	-

1	2	3	4	5	6
626	373566.16	1315760.75	Картометрический	5.00	-
627	373543.84	1315779.95	Картометрический	5.00	-
628	373514.63	1315803.95	Картометрический	5.00	-
629	373490.04	1315825.66	Картометрический	5.00	-
630	373465.55	1315845.97	Картометрический	5.00	-
631	373444.13	1315863.54	Картометрический	5.00	-
632	373422.23	1315882.12	Картометрический	5.00	-
633	373396.16	1315903.41	Картометрический	5.00	-
634	373368.13	1315926.09	Картометрический	5.00	-
635	373327.48	1315957.27	Картометрический	5.00	-
636	373310.66	1315969.86	Картометрический	5.00	-
637	373295.59	1315981.22	Картометрический	5.00	-
638	373282.78	1315990.31	Картометрический	5.00	-
639	373263.57	1316004.35	Картометрический	5.00	-
640	373238.40	1316022.91	Картометрический	5.00	-
641	373208.97	1316042.93	Картометрический	5.00	-
642	373173.87	1316068.32	Картометрический	5.00	-
643	373115.78	1316109.60	Картометрический	5.00	-
644	373083.64	1316132.91	Картометрический	5.00	-
645	373022.80	1316177.05	Картометрический	5.00	-
646	372974.06	1316210.12	Картометрический	5.00	-
647	372937.69	1316235.81	Картометрический	5.00	-
648	372901.87	1316260.48	Картометрический	5.00	-
649	372873.58	1316280.09	Картометрический	5.00	-
650	372860.06	1316288.78	Картометрический	5.00	-
651	372846.40	1316298.13	Картометрический	5.00	-
652	372825.48	1316312.76	Картометрический	5.00	-
653	372795.82	1316329.29	Картометрический	5.00	-
654	372781.84	1316337.74	Картометрический	5.00	-
655	372759.16	1316350.41	Картометрический	5.00	-
656	372736.75	1316361.98	Картометрический	5.00	-
657	372699.81	1316379.41	Картометрический	5.00	-
658	372662.25	1316397.07	Картометрический	5.00	-
659	372625.41	1316414.34	Картометрический	5.00	-
660	372594.59	1316427.88	Картометрический	5.00	-
661	372563.44	1316440.93	Картометрический	5.00	-
662	372539.76	1316450.69	Картометрический	5.00	-
663	372507.39	1316463.76	Картометрический	5.00	-
664	372475.21	1316476.69	Картометрический	5.00	-
665	372451.50	1316486.16	Картометрический	5.00	-
666	372407.04	1316504.72	Картометрический	5.00	-
667	372383.68	1316514.67	Картометрический	5.00	-
668	372338.03	1316532.76	Картометрический	5.00	-
669	372313.04	1316543.73	Картометрический	5.00	-
670	372273.91	1316559.31	Картометрический	5.00	-
671	372245.49	1316571.33	Картометрический	5.00	-
672	372222.86	1316580.55	Картометрический	5.00	-
673	372191.42	1316593.27	Картометрический	5.00	-
674	372169.05	1316602.32	Картометрический	5.00	-
675	372137.95	1316614.71	Картометрический	5.00	-

1	2	3	4	5	6
676	372122.06	1316620.98	Картометрический	5.00	-
677	372106.85	1316627.00	Картометрический	5.00	-
678	372076.36	1316639.47	Картометрический	5.00	-
679	372056.98	1316646.89	Картометрический	5.00	-
680	372053.11	1316649.78	Картометрический	5.00	-
681	372053.87	1316654.43	Картометрический	5.00	-
682	372055.59	1316658.84	Картометрический	5.00	-
683	372054.48	1316659.35	Картометрический	5.00	-
684	372062.31	1316675.13	Картометрический	5.00	-
685	372052.06	1316679.52	Картометрический	5.00	-
686	372047.91	1316677.68	Картометрический	5.00	-
687	372038.16	1316666.88	Картометрический	5.00	-
688	372033.37	1316662.16	Картометрический	5.00	-
689	372029.97	1316661.50	Картометрический	5.00	-
690	372018.58	1316664.30	Картометрический	5.00	-
691	371987.72	1316676.50	Картометрический	5.00	-
692	371941.08	1316695.39	Картометрический	5.00	-
693	371914.32	1316707.70	Картометрический	5.00	-
694	371883.66	1316721.17	Картометрический	5.00	-
695	371855.82	1316733.50	Картометрический	5.00	-
696	371835.50	1316742.13	Картометрический	5.00	-
697	371809.51	1316753.39	Картометрический	5.00	-
698	371782.80	1316764.74	Картометрический	5.00	-
699	371757.68	1316775.16	Картометрический	5.00	-
700	371733.65	1316788.65	Картометрический	5.00	-
701	371698.98	1316800.66	Картометрический	5.00	-
702	371670.84	1316809.10	Картометрический	5.00	-
703	371663.47	1316815.32	Картометрический	5.00	-
704	371660.40	1316824.28	Картометрический	5.00	-
705	371659.49	1316832.52	Картометрический	5.00	-
706	371649.12	1316836.02	Картометрический	5.00	-
707	371643.79	1316828.35	Картометрический	5.00	-
708	371640.35	1316825.46	Картометрический	5.00	-
709	371636.16	1316824.02	Картометрический	5.00	-
710	371627.86	1316823.38	Картометрический	5.00	-
711	371595.51	1316833.40	Картометрический	5.00	-
712	371566.62	1316842.72	Картометрический	5.00	-
713	371546.81	1316848.30	Картометрический	5.00	-
714	371520.22	1316855.04	Картометрический	5.00	-
715	371480.20	1316864.39	Картометрический	5.00	-
716	371456.06	1316869.68	Картометрический	5.00	-
717	371425.03	1316877.69	Картометрический	5.00	-
718	371364.69	1316892.50	Картометрический	5.00	-
719	371336.35	1316899.57	Картометрический	5.00	-
720	371312.93	1316905.63	Картометрический	5.00	-
721	371276.32	1316914.19	Картометрический	5.00	-
722	371243.54	1316922.02	Картометрический	5.00	-
723	371206.35	1316930.82	Картометрический	5.00	-
724	371167.37	1316939.96	Картометрический	5.00	-
725	371129.21	1316948.78	Картометрический	5.00	-

1	2	3	4	5	6
726	371097.57	1316956.44	Картометрический	5.00	-
727	371069.20	1316963.14	Картометрический	5.00	-
728	371035.11	1316971.46	Картометрический	5.00	-
729	371001.52	1316979.78	Картометрический	5.00	-
730	370972.73	1316986.37	Картометрический	5.00	-
731	370941.38	1316994.10	Картометрический	5.00	-
732	370916.65	1316999.93	Картометрический	5.00	-
733	370901.37	1317003.34	Картометрический	5.00	-
734	370886.92	1317007.15	Картометрический	5.00	-
735	370868.67	1317011.37	Картометрический	5.00	-
736	370854.02	1317014.78	Картометрический	5.00	-
737	370836.57	1317018.80	Картометрический	5.00	-
738	370814.98	1317023.97	Картометрический	5.00	-
739	370796.45	1317028.50	Картометрический	5.00	-
740	370781.35	1317031.93	Картометрический	5.00	-
741	370766.11	1317035.78	Картометрический	5.00	-
742	370740.76	1317041.56	Картометрический	5.00	-
743	370718.83	1317046.60	Картометрический	5.00	-
744	370695.19	1317052.58	Картометрический	5.00	-
745	370669.69	1317058.71	Картометрический	5.00	-
746	370640.26	1317065.21	Картометрический	5.00	-
747	370597.76	1317075.24	Картометрический	5.00	-
748	370563.38	1317083.05	Картометрический	5.00	-
749	370532.01	1317090.24	Картометрический	5.00	-
750	370519.77	1317094.34	Картометрический	5.00	-
751	370503.27	1317100.33	Картометрический	5.00	-
752	370480.50	1317108.81	Картометрический	5.00	-
753	370447.49	1317120.44	Картометрический	5.00	-
754	370426.14	1317128.30	Картометрический	5.00	-
755	370405.14	1317136.29	Картометрический	5.00	-
756	370374.96	1317150.09	Картометрический	5.00	-
757	370356.36	1317158.73	Картометрический	5.00	-
758	370336.70	1317167.98	Картометрический	5.00	-
759	370311.72	1317179.79	Картометрический	5.00	-
760	370285.37	1317192.43	Картометрический	5.00	-
761	370248.21	1317210.47	Картометрический	5.00	-
762	370220.50	1317223.39	Картометрический	5.00	-
763	370175.47	1317244.82	Картометрический	5.00	-
764	370151.53	1317256.08	Картометрический	5.00	-
765	370117.33	1317272.45	Картометрический	5.00	-
766	370097.63	1317281.36	Картометрический	5.00	-
767	370070.37	1317294.28	Картометрический	5.00	-
768	370044.26	1317306.79	Картометрический	5.00	-
769	370019.50	1317318.51	Картометрический	5.00	-
770	369993.49	1317330.22	Картометрический	5.00	-
771	369929.44	1317360.10	Картометрический	5.00	-
772	369885.18	1317380.81	Картометрический	5.00	-
773	369846.44	1317400.11	Картометрический	5.00	-
774	369804.40	1317419.86	Картометрический	5.00	-
775	369771.58	1317435.13	Картометрический	5.00	-

1	2	3	4	5	6
776	369766.61	1317437.56	Картометрический	5.00	-
777	369765.41	1317438.70	Картометрический	5.00	-
778	369765.39	1317440.26	Картометрический	5.00	-
779	369768.70	1317447.82	Картометрический	5.00	-
780	369746.24	1317459.20	Картометрический	5.00	-
781	369742.18	1317452.09	Картометрический	5.00	-
782	369741.14	1317451.11	Картометрический	5.00	-
783	369739.52	1317451.26	Картометрический	5.00	-
784	369711.80	1317464.70	Картометрический	5.00	-
785	369679.60	1317479.45	Картометрический	5.00	-
786	369653.55	1317491.74	Картометрический	5.00	-
787	369625.72	1317504.86	Картометрический	5.00	-
788	369599.87	1317516.84	Картометрический	5.00	-
789	369569.16	1317531.73	Картометрический	5.00	-
790	369543.90	1317543.50	Картометрический	5.00	-
791	369504.03	1317562.64	Картометрический	5.00	-
792	369471.16	1317578.22	Картометрический	5.00	-
793	369444.87	1317591.21	Картометрический	5.00	-
794	369414.91	1317605.52	Картометрический	5.00	-
795	369370.50	1317626.64	Картометрический	5.00	-
796	369345.66	1317638.47	Картометрический	5.00	-
797	369281.42	1317669.20	Картометрический	5.00	-
798	369239.55	1317689.84	Картометрический	5.00	-
799	369193.32	1317711.29	Картометрический	5.00	-
800	369166.64	1317724.14	Картометрический	5.00	-
801	369142.36	1317735.15	Картометрический	5.00	-
802	369111.86	1317749.54	Картометрический	5.00	-
803	369079.99	1317764.54	Картометрический	5.00	-
804	369050.01	1317779.14	Картометрический	5.00	-
805	369016.81	1317794.58	Картометрический	5.00	-
806	368984.21	1317810.04	Картометрический	5.00	-
807	368962.02	1317820.47	Картометрический	5.00	-
808	368935.31	1317833.36	Картометрический	5.00	-
809	368907.35	1317847.12	Картометрический	5.00	-
810	368843.63	1317876.70	Картометрический	5.00	-
811	368769.74	1317913.27	Картометрический	5.00	-
812	368706.13	1317942.79	Картометрический	5.00	-
813	368663.33	1317963.91	Картометрический	5.00	-
814	368629.23	1317980.18	Картометрический	5.00	-
815	368617.65	1317985.31	Картометрический	5.00	-
816	368593.91	1317996.90	Картометрический	5.00	-
817	368560.58	1318012.14	Картометрический	5.00	-
818	368529.37	1318027.36	Картометрический	5.00	-
819	368471.03	1318055.10	Картометрический	5.00	-
820	368439.41	1318070.05	Картометрический	5.00	-
821	368368.16	1318104.26	Картометрический	5.00	-
822	368322.33	1318125.44	Картометрический	5.00	-
823	368257.23	1318155.54	Картометрический	5.00	-
824	368230.77	1318168.67	Картометрический	5.00	-
825	368202.58	1318182.64	Картометрический	5.00	-

1	2	3	4	5	6
826	368163.17	1318202.18	Картометрический	5.00	-
827	368158.67	1318205.79	Картометрический	5.00	-
828	368156.80	1318210.39	Картометрический	5.00	-
829	368141.53	1318217.68	Картометрический	5.00	-
830	368134.73	1318215.45	Картометрический	5.00	-
831	368119.08	1318221.70	Картометрический	5.00	-
832	368095.91	1318231.72	Картометрический	5.00	-
833	368077.10	1318239.64	Картометрический	5.00	-
834	368040.93	1318255.06	Картометрический	5.00	-
835	368006.78	1318269.41	Картометрический	5.00	-
836	367980.84	1318280.23	Картометрический	5.00	-
837	367946.30	1318294.40	Картометрический	5.00	-
838	367900.86	1318313.86	Картометрический	5.00	-
839	367881.09	1318322.50	Картометрический	5.00	-
840	367846.55	1318335.99	Картометрический	5.00	-
841	367804.70	1318353.53	Картометрический	5.00	-
842	367777.14	1318364.66	Картометрический	5.00	-
843	367735.38	1318382.28	Картометрический	5.00	-
844	367690.24	1318401.32	Картометрический	5.00	-
845	367582.89	1318446.48	Картометрический	5.00	-
846	367498.71	1318480.99	Картометрический	5.00	-
847	367464.06	1318496.36	Картометрический	5.00	-
848	367395.27	1318525.79	Картометрический	5.00	-
849	367337.19	1318552.21	Картометрический	5.00	-
850	367278.84	1318582.84	Картометрический	5.00	-
851	367237.37	1318605.36	Картометрический	5.00	-
852	367224.72	1318612.79	Картометрический	5.00	-
853	367212.24	1318620.71	Картометрический	5.00	-
854	367206.94	1318618.11	Картометрический	5.00	-
855	367182.47	1318606.12	Картометрический	5.00	-
856	367181.95	1318603.08	Картометрический	5.00	-
857	367180.23	1318596.49	Картометрический	5.00	-
858	367178.12	1318593.04	Картометрический	5.00	-
859	367174.42	1318584.88	Картометрический	5.00	-
860	367165.96	1318574.66	Картометрический	5.00	-
861	367113.54	1318540.96	Картометрический	5.00	-
862	366916.75	1318437.78	Картометрический	5.00	-
863	366681.52	1318324.95	Картометрический	5.00	-
864	366360.73	1318184.92	Картометрический	5.00	-
865	366275.15	1318149.53	Картометрический	5.00	-
866	366274.91	1318149.42	Картометрический	5.00	-
867	366254.44	1318140.24	Картометрический	5.00	-
868	366252.09	1318138.71	Картометрический	5.00	-
869	366232.74	1318121.24	Картометрический	5.00	-
870	366231.63	1318120.03	Картометрический	5.00	-
871	366209.52	1318091.18	Картометрический	5.00	-
872	366209.07	1318090.53	Картометрический	5.00	-
873	366194.70	1318067.90	Картометрический	5.00	-
874	366194.00	1318066.57	Картометрический	5.00	-
875	366180.73	1318035.03	Картометрический	5.00	-

1	2	3	4	5	6
876	366180.42	1318034.17	Картометрический	5.00	-
877	366174.04	1318013.28	Картометрический	5.00	-
878	366166.91	1317989.93	Картометрический	5.00	-
879	366166.68	1317988.97	Картометрический	5.00	-
880	366154.01	1317921.84	Картометрический	5.00	-
881	366153.92	1317921.23	Картометрический	5.00	-
882	366149.65	1317878.76	Картометрический	5.00	-
883	366146.92	1317853.07	Картометрический	5.00	-
884	366143.17	1317801.54	Картометрический	5.00	-
885	366143.74	1317719.95	Картометрический	5.00	-
886	366143.74	1317674.08	Картометрический	5.00	-
887	366140.52	1317622.23	Картометрический	5.00	-
888	366138.36	1317589.95	Картометрический	5.00	-
889	366135.94	1317563.27	Картометрический	5.00	-
890	366133.79	1317536.09	Картометрический	5.00	-
891	366129.51	1317505.43	Картометрический	5.00	-
892	366124.30	1317471.32	Картометрический	5.00	-
893	366118.69	1317436.05	Картометрический	5.00	-
894	366111.84	1317392.60	Картометрический	5.00	-
895	366105.07	1317353.70	Картометрический	5.00	-
896	366099.33	1317322.04	Картометрический	5.00	-
897	366088.27	1317269.71	Картометрический	5.00	-
898	366081.28	1317236.29	Картометрический	5.00	-
899	366071.85	1317188.96	Картометрический	5.00	-
900	366065.58	1317154.83	Картометрический	5.00	-
901	366059.86	1317127.45	Картометрический	5.00	-
902	366054.91	1317104.46	Картометрический	5.00	-
903	366046.79	1317062.10	Картометрический	5.00	-
904	366040.13	1317025.71	Картометрический	5.00	-
905	366030.67	1316970.52	Картометрический	5.00	-
906	366020.46	1316914.36	Картометрический	5.00	-
907	366012.10	1316872.53	Картометрический	5.00	-
908	366004.91	1316833.23	Картометрический	5.00	-
909	365995.82	1316781.37	Картометрический	5.00	-
910	365988.93	1316744.09	Картометрический	5.00	-
911	365982.69	1316710.88	Картометрический	5.00	-
912	365976.17	1316670.56	Картометрический	5.00	-
913	365969.72	1316634.55	Картометрический	5.00	-
914	365963.46	1316601.28	Картометрический	5.00	-
915	365958.56	1316562.14	Картометрический	5.00	-
916	365955.69	1316536.81	Картометрический	5.00	-
917	365948.44	1316481.49	Картометрический	5.00	-
918	365944.41	1316444.04	Картометрический	5.00	-
919	365940.60	1316405.65	Картометрический	5.00	-
920	365934.95	1316353.48	Картометрический	5.00	-
921	365929.42	1316304.62	Картометрический	5.00	-
922	365923.80	1316266.67	Картометрический	5.00	-
923	365917.54	1316211.43	Картометрический	5.00	-
924	365914.02	1316166.38	Картометрический	5.00	-
925	365913.46	1316137.77	Картометрический	5.00	-

1	2	3	4	5	6
926	365901.11	1315995.62	Картометрический	5.00	-
927	365894.25	1315891.15	Картометрический	5.00	-
928	365887.59	1315799.71	Картометрический	5.00	-
929	365881.12	1315719.02	Картометрический	5.00	-
930	365876.13	1315653.95	Картометрический	5.00	-
931	365870.10	1315577.86	Картометрический	5.00	-
932	365864.39	1315499.11	Картометрический	5.00	-
933	365861.76	1315437.08	Картометрический	5.00	-
934	365859.61	1315407.95	Картометрический	5.00	-
935	365857.01	1315381.92	Картометрический	5.00	-
936	365853.51	1315351.63	Картометрический	5.00	-
937	365852.74	1315342.03	Картометрический	5.00	-
938	365851.50	1315326.49	Картометрический	5.00	-
939	365843.34	1315244.55	Картометрический	5.00	-
940	365857.43	1315242.22	Картометрический	5.00	-
941	365866.52	1315310.99	Картометрический	5.00	-
942	365871.22	1315349.48	Картометрический	5.00	-
943	365874.91	1315379.98	Картометрический	5.00	-
944	365877.55	1315406.39	Картометрический	5.00	-
945	365879.72	1315435.84	Картометрический	5.00	-
946	365883.72	1315498.30	Картометрический	5.00	-
947	365889.11	1315576.47	Картометрический	5.00	-
948	365894.07	1315652.59	Картометрический	5.00	-
949	365899.48	1315715.21	Картометрический	5.00	-
950	365905.96	1315799.02	Картометрический	5.00	-
951	365912.23	1315890.21	Картометрический	5.00	-
952	365916.91	1315972.31	Картометрический	5.00	-
953	365920.81	1316032.70	Картометрический	5.00	-
954	365923.07	1316064.33	Картометрический	5.00	-
955	365926.34	1316108.81	Картометрический	5.00	-
956	365930.65	1316156.86	Картометрический	5.00	-
957	365935.59	1316205.95	Картометрический	5.00	-
958	365943.24	1316265.73	Картометрический	5.00	-
959	365947.56	1316303.21	Картометрический	5.00	-
960	365953.11	1316352.15	Картометрический	5.00	-
961	365958.67	1316404.24	Картометрический	5.00	-
962	365962.99	1316440.52	Картометрический	5.00	-
963	365966.58	1316480.16	Картометрический	5.00	-
964	365973.57	1316534.65	Картометрический	5.00	-
965	365976.44	1316560.00	Картометрический	5.00	-
966	365981.26	1316598.50	Картометрический	5.00	-
967	365987.42	1316631.31	Картометрический	5.00	-
968	365993.91	1316667.54	Картометрический	5.00	-
969	366000.43	1316707.78	Картометрический	5.00	-
970	366006.63	1316740.79	Картометрический	5.00	-
971	366013.54	1316778.19	Картометрический	5.00	-
972	366022.63	1316830.05	Картометрический	5.00	-
973	366029.78	1316869.15	Картометрический	5.00	-
974	366038.14	1316910.98	Картометрический	5.00	-
975	366048.39	1316967.38	Картометрический	5.00	-

1	2	3	4	5	6
976	366057.85	1317022.57	Картометрический	5.00	-
977	366064.49	1317058.78	Картометрический	5.00	-
978	366072.55	1317100.86	Картометрический	5.00	-
979	366077.52	1317123.73	Картометрический	5.00	-
980	366083.30	1317151.35	Картометрический	5.00	-
981	366089.78	1317185.54	Картометрический	5.00	-
982	366099.11	1317232.71	Картометрический	5.00	-
983	366106.09	1317265.84	Картометрический	5.00	-
984	366118.24	1317319.73	Картометрический	5.00	-
985	366124.66	1317351.97	Картометрический	5.00	-
986	366131.35	1317390.45	Картометрический	5.00	-
987	366138.74	1317434.24	Картометрический	5.00	-
988	366143.79	1317469.59	Картометрический	5.00	-
989	366148.76	1317504.74	Картометрический	5.00	-
990	366152.17	1317536.17	Картометрический	5.00	-
991	366154.34	1317563.61	Картометрический	5.00	-
992	366156.32	1317588.65	Картометрический	5.00	-
993	366158.48	1317621.07	Картометрический	5.00	-
994	366161.74	1317673.52	Картометрический	5.00	-
995	366161.74	1317720.01	Картометрический	5.00	-
996	366161.17	1317800.98	Картометрический	5.00	-
997	366164.71	1317851.43	Картометрический	5.00	-
998	366171.76	1317918.81	Картометрический	5.00	-
999	366184.27	1317985.14	Картометрический	5.00	-
1000	366197.50	1318028.47	Картометрический	5.00	-
1001	366205.73	1318047.95	Картометрический	5.00	-
1002	366210.30	1318058.89	Картометрический	5.00	-
1003	366224.05	1318080.55	Картометрический	5.00	-
1004	366245.41	1318108.43	Картометрический	5.00	-
1005	366263.10	1318124.39	Картометрический	5.00	-
1006	366282.16	1318132.95	Картометрический	5.00	-
1007	366293.95	1318137.82	Картометрический	5.00	-
1008	366307.69	1318143.51	Картометрический	5.00	-
1009	366323.71	1318150.13	Картометрический	5.00	-
1010	366335.59	1318155.04	Картометрический	5.00	-
1011	366359.80	1318165.06	Картометрический	5.00	-
1012	366382.21	1318174.65	Картометрический	5.00	-
1013	366452.28	1318205.24	Картометрический	5.00	-
1014	366526.10	1318237.47	Картометрический	5.00	-
1015	366613.66	1318275.69	Картометрический	5.00	-
1016	366689.16	1318308.65	Картометрический	5.00	-
1017	366767.68	1318346.31	Картометрический	5.00	-
1018	366807.62	1318365.47	Картометрический	5.00	-
1019	366877.27	1318398.88	Картометрический	5.00	-
1020	366924.68	1318421.62	Картометрический	5.00	-
1021	366949.60	1318434.67	Картометрический	5.00	-
1022	366974.13	1318447.53	Картометрический	5.00	-
1023	366999.16	1318460.66	Картометрический	5.00	-
1024	367026.89	1318475.20	Картометрический	5.00	-
1025	367057.61	1318491.30	Картометрический	5.00	-

1	2	3	4	5	6
1026	367078.66	1318502.34	Картометрический	5.00	-
1027	367122.94	1318525.60	Картометрический	5.00	-
1028	367176.87	1318560.28	Картометрический	5.00	-
1029	367178.93	1318562.11	Картометрический	5.00	-
1030	367189.31	1318574.64	Картометрический	5.00	-
1031	367190.18	1318575.88	Картометрический	5.00	-
1032	367190.88	1318577.41	Картометрический	5.00	-
1033	367196.80	1318594.31	Картометрический	5.00	-
1034	367198.84	1318594.78	Картометрический	5.00	-
1035	367200.82	1318595.24	Картометрический	5.00	-
1036	367203.86	1318593.99	Картометрический	5.00	-
1037	367268.13	1318558.61	Картометрический	5.00	-
1038	367327.10	1318530.88	Картометрический	5.00	-
1039	367386.24	1318504.94	Картометрический	5.00	-
1040	367455.84	1318476.01	Картометрический	5.00	-
1041	367499.09	1318458.35	Картометрический	5.00	-
1042	367548.83	1318438.04	Картометрический	5.00	-
1043	367681.58	1318381.66	Картометрический	5.00	-
1044	367728.80	1318361.60	Картометрический	5.00	-
1045	367770.17	1318344.03	Картометрический	5.00	-
1046	367796.77	1318332.73	Картометрический	5.00	-
1047	367838.19	1318315.13	Картометрический	5.00	-
1048	367873.03	1318300.79	Картометрический	5.00	-
1049	367891.46	1318292.80	Картометрический	5.00	-
1050	367938.09	1318273.03	Картометрический	5.00	-
1051	367999.47	1318246.99	Картометрический	5.00	-
1052	368032.33	1318232.97	Картометрический	5.00	-
1053	368066.66	1318218.17	Картометрический	5.00	-
1054	368087.52	1318209.58	Картометрический	5.00	-
1055	368109.29	1318200.33	Картометрический	5.00	-
1056	368121.99	1318193.77	Картометрический	5.00	-
1057	368124.54	1318190.57	Картометрический	5.00	-
1058	368124.97	1318184.82	Картометрический	5.00	-
1059	368140.23	1318177.45	Картометрический	5.00	-
1060	368143.99	1318180.33	Картометрический	5.00	-
1061	368148.70	1318181.43	Картометрический	5.00	-
1062	368192.74	1318160.88	Картометрический	5.00	-
1063	368246.24	1318134.81	Картометрический	5.00	-
1064	368311.13	1318104.18	Картометрический	5.00	-
1065	368357.74	1318082.84	Картометрический	5.00	-
1066	368413.95	1318056.26	Картометрический	5.00	-
1067	368481.46	1318023.58	Картометрический	5.00	-
1068	368515.92	1318007.26	Картометрический	5.00	-
1069	368548.66	1317991.81	Картометрический	5.00	-
1070	368579.81	1317977.22	Картометрический	5.00	-
1071	368618.49	1317958.76	Картометрический	5.00	-
1072	368651.44	1317943.47	Картометрический	5.00	-
1073	368695.98	1317921.85	Картометрический	5.00	-
1074	368758.35	1317892.56	Картометрический	5.00	-
1075	368834.11	1317856.86	Картометрический	5.00	-

1	2	3	4	5	6
1076	368896.54	1317826.61	Картометрический	5.00	-
1077	368925.32	1317812.78	Картометрический	5.00	-
1078	368952.29	1317799.77	Картометрический	5.00	-
1079	368973.91	1317789.06	Картометрический	5.00	-
1080	369007.16	1317773.78	Картометрический	5.00	-
1081	369040.18	1317758.40	Картометрический	5.00	-
1082	369070.38	1317743.68	Картометрический	5.00	-
1083	369102.97	1317728.30	Картометрический	5.00	-
1084	369133.09	1317714.22	Картометрический	5.00	-
1085	369156.68	1317702.43	Картометрический	5.00	-
1086	369182.82	1317689.80	Картометрический	5.00	-
1087	369229.70	1317666.96	Картометрический	5.00	-
1088	369271.48	1317647.51	Картометрический	5.00	-
1089	369336.69	1317617.09	Картометрический	5.00	-
1090	369361.14	1317605.62	Картометрический	5.00	-
1091	369405.09	1317585.25	Картометрический	5.00	-
1092	369434.31	1317570.26	Картометрический	5.00	-
1093	369460.85	1317557.16	Картометрический	5.00	-
1094	369493.80	1317541.76	Картометрический	5.00	-
1095	369533.92	1317522.27	Картометрический	5.00	-
1096	369559.13	1317510.53	Картометрический	5.00	-
1097	369590.63	1317496.86	Картометрический	5.00	-
1098	369615.61	1317484.56	Картометрический	5.00	-
1099	369644.75	1317470.71	Картометрический	5.00	-
1100	369670.60	1317459.37	Картометрический	5.00	-
1101	369702.82	1317444.62	Картометрический	5.00	-
1102	369729.95	1317431.41	Картометрический	5.00	-
1103	369733.62	1317428.14	Картометрический	5.00	-
1104	369736.12	1317424.93	Картометрический	5.00	-
1105	369736.68	1317421.24	Картометрический	5.00	-
1106	369745.95	1317416.82	Картометрический	5.00	-
1107	369752.20	1317417.56	Картометрический	5.00	-
1108	369760.11	1317416.58	Картометрический	5.00	-
1109	369795.07	1317400.02	Картометрический	5.00	-
1110	369836.76	1317380.35	Картометрический	5.00	-
1111	369875.89	1317361.76	Картометрический	5.00	-
1112	369920.69	1317340.93	Картометрический	5.00	-
1113	369984.49	1317310.86	Картометрический	5.00	-
1114	370011.65	1317298.06	Картометрический	5.00	-
1115	370036.06	1317286.60	Картометрический	5.00	-
1116	370061.14	1317274.77	Картометрический	5.00	-
1117	370088.28	1317261.91	Картометрический	5.00	-
1118	370107.65	1317252.68	Картометрический	5.00	-
1119	370141.77	1317236.15	Картометрический	5.00	-
1120	370165.56	1317225.01	Картометрический	5.00	-
1121	370211.08	1317202.80	Картометрический	5.00	-
1122	370238.65	1317189.46	Картометрический	5.00	-
1123	370276.49	1317171.38	Картометрический	5.00	-
1124	370302.48	1317158.71	Картометрический	5.00	-
1125	370327.61	1317146.54	Картометрический	5.00	-

1	2	3	4	5	6
1126	370346.98	1317137.56	Картометрический	5.00	-
1127	370365.90	1317129.03	Картометрический	5.00	-
1128	370392.59	1317116.89	Картометрический	5.00	-
1129	370418.35	1317107.04	Картометрический	5.00	-
1130	370437.90	1317099.55	Картометрический	5.00	-
1131	370457.38	1317092.07	Картометрический	5.00	-
1132	370497.83	1317079.50	Картометрический	5.00	-
1133	370516.09	1317073.95	Картометрический	5.00	-
1134	370536.39	1317068.26	Картометрический	5.00	-
1135	370558.73	1317062.50	Картометрический	5.00	-
1136	370592.32	1317053.92	Картометрический	5.00	-
1137	370634.92	1317043.02	Картометрический	5.00	-
1138	370664.48	1317036.00	Картометрический	5.00	-
1139	370690.62	1317029.57	Картометрический	5.00	-
1140	370714.49	1317023.67	Картометрический	5.00	-
1141	370736.24	1317018.78	Картометрический	5.00	-
1142	370761.95	1317012.48	Картометрический	5.00	-
1143	370776.21	1317008.89	Картометрический	5.00	-
1144	370791.31	1317004.94	Картометрический	5.00	-
1145	370810.04	1317000.75	Картометрический	5.00	-
1146	370831.75	1316995.61	Картометрический	5.00	-
1147	370849.05	1316991.57	Картометрический	5.00	-
1148	370863.61	1316988.46	Картометрический	5.00	-
1149	370880.56	1316983.91	Картометрический	5.00	-
1150	370895.74	1316980.40	Картометрический	5.00	-
1151	370911.27	1316977.10	Картометрический	5.00	-
1152	370936.18	1316971.69	Картометрический	5.00	-
1153	370968.76	1316963.82	Картометрический	5.00	-
1154	370997.53	1316957.25	Картометрический	5.00	-
1155	371030.15	1316949.27	Картометрический	5.00	-
1156	371062.00	1316940.95	Картометрический	5.00	-
1157	371095.48	1316933.19	Картометрический	5.00	-
1158	371125.66	1316926.04	Картометрический	5.00	-
1159	371163.73	1316917.02	Картометрический	5.00	-
1160	371201.36	1316908.00	Картометрический	5.00	-
1161	371238.29	1316899.13	Картометрический	5.00	-
1162	371269.66	1316891.53	Картометрический	5.00	-
1163	371307.31	1316882.55	Картометрический	5.00	-
1164	371330.64	1316876.25	Картометрический	5.00	-
1165	371339.56	1316872.93	Картометрический	5.00	-
1166	371343.20	1316867.94	Картометрический	5.00	-
1167	371342.05	1316863.33	Картометрический	5.00	-
1168	371359.32	1316858.51	Картометрический	5.00	-
1169	371365.48	1316863.71	Картометрический	5.00	-
1170	371370.47	1316865.83	Картометрический	5.00	-
1171	371383.61	1316862.75	Картометрический	5.00	-
1172	371419.74	1316854.37	Картометрический	5.00	-
1173	371450.64	1316847.14	Картометрический	5.00	-
1174	371473.45	1316841.14	Картометрический	5.00	-
1175	371513.32	1316831.27	Картометрический	5.00	-

1	2	3	4	5	6
1176	371540.22	1316823.84	Картометрический	5.00	-
1177	371558.33	1316818.75	Картометрический	5.00	-
1178	371585.07	1316809.64	Картометрический	5.00	-
1179	371611.85	1316799.86	Картометрический	5.00	-
1180	371634.40	1316791.57	Картометрический	5.00	-
1181	371672.21	1316771.35	Картометрический	5.00	-
1182	371686.60	1316763.52	Картометрический	5.00	-
1183	371722.05	1316755.48	Картометрический	5.00	-
1184	371749.05	1316746.18	Картометрический	5.00	-
1185	371773.57	1316736.15	Картометрический	5.00	-
1186	371799.68	1316726.09	Картометрический	5.00	-
1187	371825.17	1316715.84	Картометрический	5.00	-
1188	371845.50	1316708.26	Картометрический	5.00	-
1189	371874.39	1316697.23	Картометрический	5.00	-
1190	371905.19	1316685.31	Картометрический	5.00	-
1191	371932.84	1316674.99	Картометрический	5.00	-
1192	371979.54	1316656.08	Картометрический	5.00	-
1193	372010.53	1316643.60	Картометрический	5.00	-
1194	372022.54	1316638.48	Картометрический	5.00	-
1195	372024.55	1316636.10	Картометрический	5.00	-
1196	372026.40	1316632.51	Картометрический	5.00	-
1197	372026.62	1316627.52	Картометрический	5.00	-
1198	372038.01	1316622.53	Картометрический	5.00	-
1199	372041.30	1316625.43	Картометрический	5.00	-
1200	372045.91	1316627.84	Картометрический	5.00	-
1201	372050.39	1316626.37	Картометрический	5.00	-
1202	372068.66	1316618.90	Картометрический	5.00	-
1203	372099.19	1316606.83	Картометрический	5.00	-
1204	372114.61	1316600.39	Картометрический	5.00	-
1205	372129.65	1316594.20	Картометрический	5.00	-
1206	372160.93	1316581.28	Картометрический	5.00	-
1207	372183.42	1316571.70	Картометрический	5.00	-
1208	372214.69	1316559.22	Картометрический	5.00	-
1209	372236.96	1316550.01	Картометрический	5.00	-
1210	372264.80	1316538.76	Картометрический	5.00	-
1211	372304.64	1316522.37	Картометрический	5.00	-
1212	372329.91	1316512.32	Картометрический	5.00	-
1213	372375.32	1316494.33	Картометрический	5.00	-
1214	372398.34	1316484.52	Картометрический	5.00	-
1215	372444.00	1316464.65	Картометрический	5.00	-
1216	372467.39	1316455.37	Картометрический	5.00	-
1217	372499.33	1316441.79	Картометрический	5.00	-
1218	372527.79	1316429.69	Картометрический	5.00	-
1219	372553.72	1316418.76	Картометрический	5.00	-
1220	372585.03	1316405.39	Картометрический	5.00	-
1221	372620.58	1316388.60	Картометрический	5.00	-
1222	372651.89	1316374.08	Картометрический	5.00	-
1223	372682.91	1316359.43	Картометрический	5.00	-
1224	372722.94	1316340.11	Картометрический	5.00	-
1225	372750.05	1316326.20	Картометрический	5.00	-

1	2	3	4	5	6
1226	372787.58	1316305.94	Картометрический	5.00	-
1227	372807.43	1316294.67	Картометрический	5.00	-
1228	372827.03	1316282.89	Картометрический	5.00	-
1229	372847.45	1316269.32	Картометрический	5.00	-
1230	372861.00	1316260.99	Картометрический	5.00	-
1231	372908.12	1316229.74	Картометрический	5.00	-
1232	372936.98	1316209.39	Картометрический	5.00	-
1233	372961.78	1316191.86	Картометрический	5.00	-
1234	373009.79	1316158.21	Картометрический	5.00	-
1235	373070.94	1316114.80	Картометрический	5.00	-
1236	373104.99	1316090.59	Картометрический	5.00	-
1237	373169.04	1316045.05	Картометрический	5.00	-
1238	373204.07	1316019.72	Картометрический	5.00	-
1239	373261.60	1315978.10	Картометрический	5.00	-
1240	373281.42	1315962.44	Картометрический	5.00	-
1241	373297.22	1315950.79	Картометрический	5.00	-
1242	373313.39	1315938.93	Картометрический	5.00	-
1243	373353.46	1315908.10	Картометрический	5.00	-
1244	373382.12	1315885.27	Картометрический	5.00	-
1245	373408.38	1315864.31	Картометрический	5.00	-
1246	373430.03	1315846.64	Картометрический	5.00	-
1247	373451.55	1315828.99	Картометрический	5.00	-
1248	373475.74	1315808.94	Картометрический	5.00	-
1249	373500.11	1315787.41	Картометрический	5.00	-
1250	373529.45	1315761.79	Картометрический	5.00	-
1251	373550.94	1315742.75	Картометрический	5.00	-
1252	373577.44	1315719.68	Картометрический	5.00	-
1253	373592.64	1315706.35	Картометрический	5.00	-
1254	373613.86	1315688.00	Картометрический	5.00	-
1255	373633.78	1315670.78	Картометрический	5.00	-
1256	373651.64	1315655.12	Картометрический	5.00	-
1257	373668.43	1315640.71	Картометрический	5.00	-
1258	373700.61	1315612.64	Картометрический	5.00	-
1259	373720.50	1315594.87	Картометрический	5.00	-
1260	373759.81	1315559.27	Картометрический	5.00	-
1261	373779.15	1315542.38	Картометрический	5.00	-
1262	373787.51	1315535.10	Картометрический	5.00	-
613	373788.69	1315534.07	Картометрический	5.00	-
1263	363492.22	1319832.39	Картометрический	5.00	-
1264	363494.76	1319855.27	Картометрический	5.00	-
1265	363480.64	1319861.40	Картометрический	5.00	-
1266	363436.12	1319882.10	Картометрический	5.00	-
1267	363407.38	1319896.89	Картометрический	5.00	-
1268	363381.28	1319910.59	Картометрический	5.00	-
1269	363338.89	1319935.52	Картометрический	5.00	-
1270	363305.13	1319956.07	Картометрический	5.00	-
1271	363274.39	1319975.98	Картометрический	5.00	-
1272	363226.52	1320009.57	Картометрический	5.00	-
1273	363170.24	1320048.51	Картометрический	5.00	-

1	2	3	4	5	6
1274	363078.58	1320111.49	Картометрический	5.00	-
1275	362981.26	1320177.72	Картометрический	5.00	-
1276	362933.01	1320211.94	Картометрический	5.00	-
1277	362927.79	1320220.25	Картометрический	5.00	-
1278	362911.96	1320232.48	Картометрический	5.00	-
1279	362903.42	1320232.82	Картометрический	5.00	-
1280	362890.73	1320241.20	Картометрический	5.00	-
1281	362840.76	1320275.07	Картометрический	5.00	-
1282	362792.82	1320308.84	Картометрический	5.00	-
1283	362737.69	1320344.33	Картометрический	5.00	-
1284	362712.86	1320360.46	Картометрический	5.00	-
1285	362683.07	1320380.11	Картометрический	5.00	-
1286	362641.47	1320402.78	Картометрический	5.00	-
1287	362619.29	1320414.36	Картометрический	5.00	-
1288	362595.31	1320425.78	Картометрический	5.00	-
1289	362547.68	1320448.45	Картометрический	5.00	-
1290	362512.26	1320464.97	Картометрический	5.00	-
1291	362414.96	1320507.94	Картометрический	5.00	-
1292	362335.41	1320543.05	Картометрический	5.00	-
1293	362274.83	1320569.70	Картометрический	5.00	-
1294	362175.16	1320614.85	Картометрический	5.00	-
1295	362143.23	1320629.56	Картометрический	5.00	-
1296	362108.02	1320644.46	Картометрический	5.00	-
1297	362077.03	1320658.47	Картометрический	5.00	-
1298	362045.25	1320672.92	Картометрический	5.00	-
1299	362009.39	1320688.55	Картометрический	5.00	-
1300	361975.91	1320703.61	Картометрический	5.00	-
1301	361930.52	1320723.96	Картометрический	5.00	-
1302	361906.15	1320734.57	Картометрический	5.00	-
1303	361885.61	1320743.58	Картометрический	5.00	-
1304	361860.32	1320754.99	Картометрический	5.00	-
1305	361816.37	1320774.68	Картометрический	5.00	-
1306	361793.91	1320784.29	Картометрический	5.00	-
1307	361745.39	1320804.66	Картометрический	5.00	-
1308	361720.87	1320815.89	Картометрический	5.00	-
1309	361684.28	1320832.74	Картометрический	5.00	-
1310	361648.98	1320849.03	Картометрический	5.00	-
1311	361627.31	1320859.09	Картометрический	5.00	-
1312	361613.13	1320865.53	Картометрический	5.00	-
1313	361588.56	1320876.62	Картометрический	5.00	-
1314	361583.31	1320878.93	Картометрический	5.00	-
1315	361573.76	1320883.09	Картометрический	5.00	-
1316	361514.27	1320910.15	Картометрический	5.00	-
1317	361456.87	1320935.86	Картометрический	5.00	-
1318	361415.04	1320954.50	Картометрический	5.00	-
1319	361372.86	1320972.69	Картометрический	5.00	-
1320	361304.17	1321003.37	Картометрический	5.00	-
1321	361254.26	1321025.93	Картометрический	5.00	-
1322	361215.39	1321043.59	Картометрический	5.00	-
1323	361158.70	1321068.81	Картометрический	5.00	-

1	2	3	4	5	6
1324	361116.61	1321087.34	Картометрический	5.00	-
1325	361042.14	1321120.05	Картометрический	5.00	-
1326	361005.52	1321135.74	Картометрический	5.00	-
1327	360961.92	1321155.02	Картометрический	5.00	-
1328	360929.32	1321170.04	Картометрический	5.00	-
1329	360905.85	1321181.08	Картометрический	5.00	-
1330	360866.99	1321200.34	Картометрический	5.00	-
1331	360831.93	1321217.89	Картометрический	5.00	-
1332	360810.82	1321227.70	Картометрический	5.00	-
1333	360782.94	1321242.53	Картометрический	5.00	-
1334	360719.55	1321276.43	Картометрический	5.00	-
1335	360662.62	1321308.06	Картометрический	5.00	-
1336	360584.49	1321350.46	Картометрический	5.00	-
1337	360516.63	1321387.63	Картометрический	5.00	-
1338	360469.49	1321413.73	Картометрический	5.00	-
1339	360426.91	1321438.21	Картометрический	5.00	-
1340	360359.96	1321476.46	Картометрический	5.00	-
1341	360320.60	1321498.29	Картометрический	5.00	-
1342	360271.67	1321526.18	Картометрический	5.00	-
1343	360213.54	1321559.30	Картометрический	5.00	-
1344	360158.76	1321591.12	Картометрический	5.00	-
1345	360117.65	1321614.75	Картометрический	5.00	-
1346	360079.61	1321635.72	Картометрический	5.00	-
1347	360071.58	1321640.82	Картометрический	5.00	-
1348	360068.40	1321647.27	Картометрический	5.00	-
1349	360056.92	1321654.10	Картометрический	5.00	-
1350	360047.12	1321659.92	Картометрический	5.00	-
1351	360045.54	1321655.59	Картометрический	5.00	-
1352	360042.60	1321653.75	Картометрический	5.00	-
1353	360037.57	1321654.37	Картометрический	5.00	-
1354	359993.31	1321679.82	Картометрический	5.00	-
1355	359932.27	1321713.35	Картометрический	5.00	-
1356	359870.52	1321746.84	Картометрический	5.00	-
1357	359803.48	1321783.55	Картометрический	5.00	-
1358	359752.50	1321811.97	Картометрический	5.00	-
1359	359706.30	1321838.45	Картометрический	5.00	-
1360	359645.54	1321871.66	Картометрический	5.00	-
1361	359593.26	1321898.35	Картометрический	5.00	-
1362	359528.93	1321931.45	Картометрический	5.00	-
1363	359498.39	1321946.75	Картометрический	5.00	-
1364	359466.79	1321961.51	Картометрический	5.00	-
1365	359430.61	1321979.32	Картометрический	5.00	-
1366	359395.30	1321996.14	Картометрический	5.00	-
1367	359360.10	1322011.31	Картометрический	5.00	-
1368	359331.20	1322022.98	Картометрический	5.00	-
1369	359293.24	1322037.41	Картометрический	5.00	-
1370	359260.56	1322049.24	Картометрический	5.00	-
1371	359235.04	1322059.34	Картометрический	5.00	-
1372	359211.13	1322069.17	Картометрический	5.00	-
1373	359183.60	1322078.71	Картометрический	5.00	-

1	2	3	4	5	6
1374	359149.18	1322090.38	Картометрический	5.00	-
1375	359120.37	1322100.11	Картометрический	5.00	-
1376	359099.40	1322107.19	Картометрический	5.00	-
1377	359095.67	1322108.91	Картометрический	5.00	-
1378	359092.39	1322114.04	Картометрический	5.00	-
1379	359091.47	1322121.95	Картометрический	5.00	-
1380	359078.50	1322124.24	Картометрический	5.00	-
1381	359076.04	1322120.33	Картометрический	5.00	-
1382	359071.15	1322117.83	Картометрический	5.00	-
1383	359063.58	1322117.78	Картометрический	5.00	-
1384	359061.32	1322118.62	Картометрический	5.00	-
1385	359060.23	1322109.14	Картометрический	5.00	-
1386	359057.47	1322085.09	Картометрический	5.00	-
1387	359062.69	1322084.33	Картометрический	5.00	-
1388	359065.20	1322090.75	Картометрический	5.00	-
1389	359066.62	1322091.38	Картометрический	5.00	-
1390	359090.01	1322086.04	Картометрический	5.00	-
1391	359113.17	1322078.59	Картометрический	5.00	-
1392	359141.44	1322069.05	Картометрический	5.00	-
1393	359176.32	1322057.58	Картометрический	5.00	-
1394	359201.54	1322047.60	Картометрический	5.00	-
1395	359226.56	1322037.79	Картометрический	5.00	-
1396	359251.21	1322027.73	Картометрический	5.00	-
1397	359284.75	1322014.47	Картометрический	5.00	-
1398	359351.18	1321988.92	Картометрический	5.00	-
1399	359399.30	1321967.72	Картометрический	5.00	-
1400	359456.83	1321938.60	Картометрический	5.00	-
1401	359518.72	1321907.69	Картометрический	5.00	-
1402	359544.47	1321893.77	Картометрический	5.00	-
1403	359589.78	1321869.43	Картометрический	5.00	-
1404	359633.25	1321846.09	Картометрический	5.00	-
1405	359693.51	1321813.77	Картометрический	5.00	-
1406	359739.49	1321788.83	Картометрический	5.00	-
1407	359790.95	1321761.58	Картометрический	5.00	-
1408	359859.40	1321721.46	Картометрический	5.00	-
1409	359902.83	1321695.28	Картометрический	5.00	-
1410	359905.49	1321692.80	Картометрический	5.00	-
1411	359915.63	1321683.30	Картометрический	5.00	-
1412	359939.25	1321676.20	Картометрический	5.00	-
1413	360003.59	1321642.64	Картометрический	5.00	-
1414	360035.55	1321623.07	Картометрический	5.00	-
1415	360104.24	1321587.08	Картометрический	5.00	-
1416	360145.30	1321565.11	Картометрический	5.00	-
1417	360200.81	1321535.19	Картометрический	5.00	-
1418	360256.84	1321504.33	Картометрический	5.00	-
1419	360307.72	1321475.73	Картометрический	5.00	-
1420	360322.76	1321467.23	Картометрический	5.00	-
1421	360346.97	1321453.53	Картометрический	5.00	-
1422	360414.84	1321416.55	Картометрический	5.00	-
1423	360458.14	1321392.85	Картометрический	5.00	-

1	2	3	4	5	6
1424	360505.27	1321366.94	Картометрический	5.00	-
1425	360573.31	1321328.81	Картометрический	5.00	-
1426	360650.82	1321286.25	Картометрический	5.00	-
1427	360707.56	1321254.80	Картометрический	5.00	-
1428	360728.43	1321242.83	Картометрический	5.00	-
1429	360775.11	1321217.66	Картометрический	5.00	-
1430	360799.73	1321205.78	Картометрический	5.00	-
1431	360824.11	1321195.46	Картометрический	5.00	-
1432	360866.74	1321175.69	Картометрический	5.00	-
1433	360896.97	1321161.29	Картометрический	5.00	-
1434	360929.82	1321146.23	Картометрический	5.00	-
1435	360953.18	1321134.51	Картометрический	5.00	-
1436	360996.64	1321115.62	Картометрический	5.00	-
1437	361043.16	1321095.91	Картометрический	5.00	-
1438	361079.33	1321079.20	Картометрический	5.00	-
1439	361107.21	1321066.38	Картометрический	5.00	-
1440	361149.58	1321048.05	Картометрический	5.00	-
1441	361206.09	1321022.53	Картометрический	5.00	-
1442	361245.15	1321005.00	Картометрический	5.00	-
1443	361275.96	1320991.19	Картометрический	5.00	-
1444	361295.20	1320982.37	Картометрический	5.00	-
1445	361330.80	1320966.55	Картометрический	5.00	-
1446	361363.76	1320951.47	Картометрический	5.00	-
1447	361405.79	1320932.97	Картометрический	5.00	-
1448	361447.47	1320914.22	Картометрический	5.00	-
1449	361505.46	1320888.89	Картометрический	5.00	-
1450	361565.20	1320862.56	Картометрический	5.00	-
1451	361616.95	1320840.51	Картометрический	5.00	-
1452	361629.79	1320828.13	Картометрический	5.00	-
1453	361644.14	1320821.14	Картометрический	5.00	-
1454	361673.63	1320811.45	Картометрический	5.00	-
1455	361692.96	1320802.92	Картометрический	5.00	-
1456	361714.09	1320793.47	Картометрический	5.00	-
1457	361779.11	1320765.02	Картометрический	5.00	-
1458	361781.61	1320762.90	Картометрический	5.00	-
1459	361782.03	1320760.34	Картометрический	5.00	-
1460	361781.41	1320756.17	Картометрический	5.00	-
1461	361799.83	1320748.75	Картометрический	5.00	-
1462	361802.94	1320753.21	Картометрический	5.00	-
1463	361805.28	1320754.26	Картометрический	5.00	-
1464	361808.04	1320753.91	Картометрический	5.00	-
1465	361823.81	1320746.05	Картометрический	5.00	-
1466	361852.29	1320732.61	Картометрический	5.00	-
1467	361894.89	1320712.94	Картометрический	5.00	-
1468	361919.55	1320701.75	Картометрический	5.00	-
1469	361997.06	1320666.28	Картометрический	5.00	-
1470	362036.16	1320648.63	Картометрический	5.00	-
1471	362068.04	1320634.31	Картометрический	5.00	-
1472	362097.64	1320621.30	Картометрический	5.00	-
1473	362130.86	1320605.99	Картометрический	5.00	-

1	2	3	4	5	6
1474	362164.02	1320591.31	Картометрический	5.00	-
1475	362263.11	1320547.57	Картометрический	5.00	-
1476	362325.38	1320520.35	Картометрический	5.00	-
1477	362403.63	1320484.56	Картометрический	5.00	-
1478	362500.68	1320441.32	Картометрический	5.00	-
1479	362538.38	1320423.82	Картометрический	5.00	-
1480	362583.24	1320402.94	Картометрический	5.00	-
1481	362630.22	1320378.97	Картометрический	5.00	-
1482	362672.95	1320354.66	Картометрический	5.00	-
1483	362700.04	1320337.86	Картометрический	5.00	-
1484	362724.34	1320322.21	Картометрический	5.00	-
1485	362749.42	1320306.29	Картометрический	5.00	-
1486	362758.65	1320299.56	Картометрический	5.00	-
1487	362764.18	1320289.89	Картометрический	5.00	-
1488	362764.18	1320280.45	Картометрический	5.00	-
1489	362760.71	1320268.95	Картометрический	5.00	-
1490	362745.68	1320241.53	Картометрический	5.00	-
1491	362714.32	1320181.29	Картометрический	5.00	-
1492	362660.44	1320079.82	Картометрический	5.00	-
1493	362586.38	1319939.21	Картометрический	5.00	-
1494	362535.63	1319841.27	Картометрический	5.00	-
1495	362483.60	1319741.25	Картометрический	5.00	-
1496	362423.71	1319625.55	Картометрический	5.00	-
1497	362350.43	1319488.99	Картометрический	5.00	-
1498	362307.39	1319406.86	Картометрический	5.00	-
1499	362325.03	1319401.73	Картометрический	5.00	-
1500	362366.33	1319480.55	Картометрический	5.00	-
1501	362439.66	1319617.15	Картометрический	5.00	-
1502	362499.54	1319732.91	Картометрический	5.00	-
1503	362553.08	1319833.05	Картометрический	5.00	-
1504	362603.85	1319930.99	Картометрический	5.00	-
1505	362677.87	1320071.52	Картометрический	5.00	-
1506	362731.71	1320172.95	Картометрический	5.00	-
1507	362763.47	1320232.24	Картометрический	5.00	-
1508	362776.41	1320258.52	Картометрический	5.00	-
1509	362785.02	1320267.53	Картометрический	5.00	-
1510	362792.50	1320272.47	Картометрический	5.00	-
1511	362798.70	1320271.66	Картометрический	5.00	-
1512	362824.61	1320252.73	Картометрический	5.00	-
1513	362877.94	1320216.68	Картометрический	5.00	-
1514	362920.04	1320187.59	Картометрический	5.00	-
1515	362937.18	1320175.67	Картометрический	5.00	-
1516	362965.93	1320155.99	Картометрический	5.00	-
1517	363065.03	1320090.44	Картометрический	5.00	-
1518	363155.90	1320028.78	Картометрический	5.00	-
1519	363214.20	1319989.49	Картометрический	5.00	-
1520	363261.08	1319957.30	Картометрический	5.00	-
1521	363292.94	1319936.15	Картометрический	5.00	-
1522	363326.98	1319914.90	Картометрический	5.00	-
1523	363353.46	1319899.42	Картометрический	5.00	-

1	2	3	4	5	6
1524	363371.34	1319888.40	Картометрический	5.00	-
1525	363396.32	1319876.02	Картометрический	5.00	-
1526	363426.86	1319860.76	Картометрический	5.00	-
1527	363471.88	1319841.22	Картометрический	5.00	-
1263	363492.22	1319832.39	Картометрический	5.00	-
3. Сведения о характерных точках части (частей) границы объекта					
Обозначение характерных точек части границы	Координаты, м		Метод определения координат характерной точки	Средняя квадратическая погрешность положения характерной точки (Mt), м	Описание обозначения точки на местности (при наличии)
	X	Y			
1	2	3	4	5	6
Часть №					
-	-	-	-	-	-

ОПИСАНИЕ МЕСТОПОЛОЖЕНИЯ ГРАНИЦ

Зона сельскохозяйственного производства – СХ2

(наименование объекта, местоположение границ которого описано
(далее объект))

Раздел 1

Сведения об объекте		
№ п/п	Характеристики объекта	Описание характеристик
1	2	3
1	Местоположение объекта	Воронежская область, Ольховатский муниципальный район, Лисичанское сельское поселение
2	Площадь объекта ± величина погрешности определения площади ($P \pm \Delta P$)	119430+/-1210 м ²
3	Иные характеристики объекта	-

Раздел 2					
Сведения о местоположении границ объекта					
1. Система координат: МСК - 36, зона 1					
2. Сведения о характерных точках границ объекта					
Обозначение характерных точек границ	Координаты, м		Метод определения координат характерной точки	Средняя квадратическая погрешность положения характерной точки (Mt), м	Описание обозначения точки на местности (при наличии)
	X	Y			
1	2	3	4	5	6
1	366098.84	1314526.86	Картометрический	1.00	-
2	366109.51	1314635.95	Картометрический	1.00	-
3	366108.43	1314647.40	Картометрический	1.00	-
4	366121.87	1314709.37	Картометрический	1.00	-
5	366055.63	1314732.94	Картометрический	1.00	-
6	366027.25	1314647.42	Картометрический	1.00	-
7	366013.96	1314533.29	Картометрический	1.00	-
1	366098.84	1314526.86	Картометрический	1.00	-
8	364783.43	1314643.66	Картометрический	1.00	-
9	364826.03	1314727.45	Картометрический	1.00	-
10	364838.88	1314776.16	Картометрический	1.00	-
11	364895.18	1315153.23	Картометрический	1.00	-
12	364870.83	1315176.49	Картометрический	1.00	-
13	364836.98	1315198.72	Картометрический	1.00	-
14	364836.63	1315198.22	Картометрический	1.00	-
15	364834.99	1315199.36	Картометрический	1.00	-
16	364835.31	1315199.82	Картометрический	1.00	-
17	364607.43	1315349.46	Картометрический	1.00	-
18	364650.38	1315172.78	Картометрический	1.00	-
19	364653.68	1314981.00	Картометрический	1.00	-
20	364749.57	1314848.74	Картометрический	1.00	-
21	364709.47	1314695.44	Картометрический	1.00	-
8	364783.43	1314643.66	Картометрический	1.00	-

3. Сведения о характерных точках части (частей) границы объекта					
Обозначение характерных точек части границы	Координаты, м		Метод определения координат характерной точки	Средняя квадратическая погрешность положения характерной точки (Mt), м	Описание обозначения точки на местности (при наличии)
	X	Y			
1	2	3	4	5	6
Часть №					
-	-	-	-	-	-

Рисунок 4

План границ объектов



Использованы условные линии и обозначения:

— граница территориальной зоны

• 1 характеристика точки граница территориальной зоны

Масштаб 1:5000

Институт геодезии, картографии и кадастра
 Подпись: *С.В. Романов* Дата: 14 февраля 2020 г.
 Место для печати: *С.В. Романов*, составитель и исполнитель: *С.В. Романов*

ОПИСАНИЕ МЕСТОПОЛОЖЕНИЯ ГРАНИЦ

Зона туристической и санаторно-курортной деятельности - Р1

 (наименование объекта, местоположение границ которого описано
 (далее - объект)

Раздел 1

Сведения об объекте		
№ п/п	Характеристики объекта	Описание характеристик
1	2	3
1	Местоположение объекта	Воронежская область, Ольховатский муниципальный район, Лисичанское сельское поселение
2	Площадь объекта \pm величина погрешности определения площади ($P \pm \Delta P$)	70569 +/-4649 м ²
3	Иные характеристики объекта	-

Раздел 2

Сведения о местоположении границ объекта					
1. Система координат: МСК - 36, зона 1					
2. Сведения о характерных точках границ объекта					
Обозначение характерных точек границ	Координаты, м		Метод определения координат характерной точки	Средняя квадратическая погрешность положения характерной точки (Mt), м	Описание обозначения точки на местности (при наличии)
	X	Y			
1	2	3	4	5	6
1	376248.04	1314356.56	Картометрический	5.00	-
2	376241.94	1314385.22	Картометрический	5.00	-
3	376226.17	1314402.61	Картометрический	5.00	-
4	376207.78	1314409.23	Картометрический	5.00	-
5	376189.74	1314411.90	Картометрический	5.00	-
6	376154.47	1314408.05	Картометрический	5.00	-
7	376113.28	1314390.56	Картометрический	5.00	-
8	376045.88	1314347.38	Картометрический	5.00	-
9	375959.10	1314281.65	Картометрический	5.00	-
10	375910.80	1314243.81	Картометрический	5.00	-
11	375856.94	1314188.37	Картометрический	5.00	-
12	375845.95	1314171.72	Картометрический	5.00	-
13	375832.49	1314162.82	Картометрический	5.00	-
14	375826.78	1314126.70	Картометрический	5.00	-
15	375829.10	1314100.42	Картометрический	5.00	-
16	375836.84	1314073.20	Картометрический	5.00	-
17	375849.86	1314052.41	Картометрический	5.00	-
18	375864.40	1314043.43	Картометрический	5.00	-
19	375873.53	1314042.36	Картометрический	5.00	-
20	375905.81	1314038.56	Картометрический	5.00	-
21	375926.01	1314039.07	Картометрический	5.00	-
22	375946.74	1314058.58	Картометрический	5.00	-
23	375983.42	1314094.64	Картометрический	5.00	-
24	376029.52	1314129.31	Картометрический	5.00	-
25	376066.12	1314158.39	Картометрический	5.00	-
26	376090.57	1314183.94	Картометрический	5.00	-
27	376154.35	1314248.02	Картометрический	5.00	-
28	376197.95	1314298.75	Картометрический	5.00	-
29	376219.44	1314317.48	Картометрический	5.00	-
30	376240.58	1314340.16	Картометрический	5.00	-
1	376248.04	1314356.56	Картометрический	5.00	-

3. Сведения о характерных точках части (частей) границы объекта					
Обозначение характерных точек части границы	Координаты, м		Метод определения координат характерной точки	Средняя квадратическая погрешность положения характерной точки (Mt), м	Описание обозначения точки на местности (при наличии)
	X	Y			
1	2	3	4	5	6
Часть №					
-	-	-	-	-	-

Раздел 4

План границ объекта

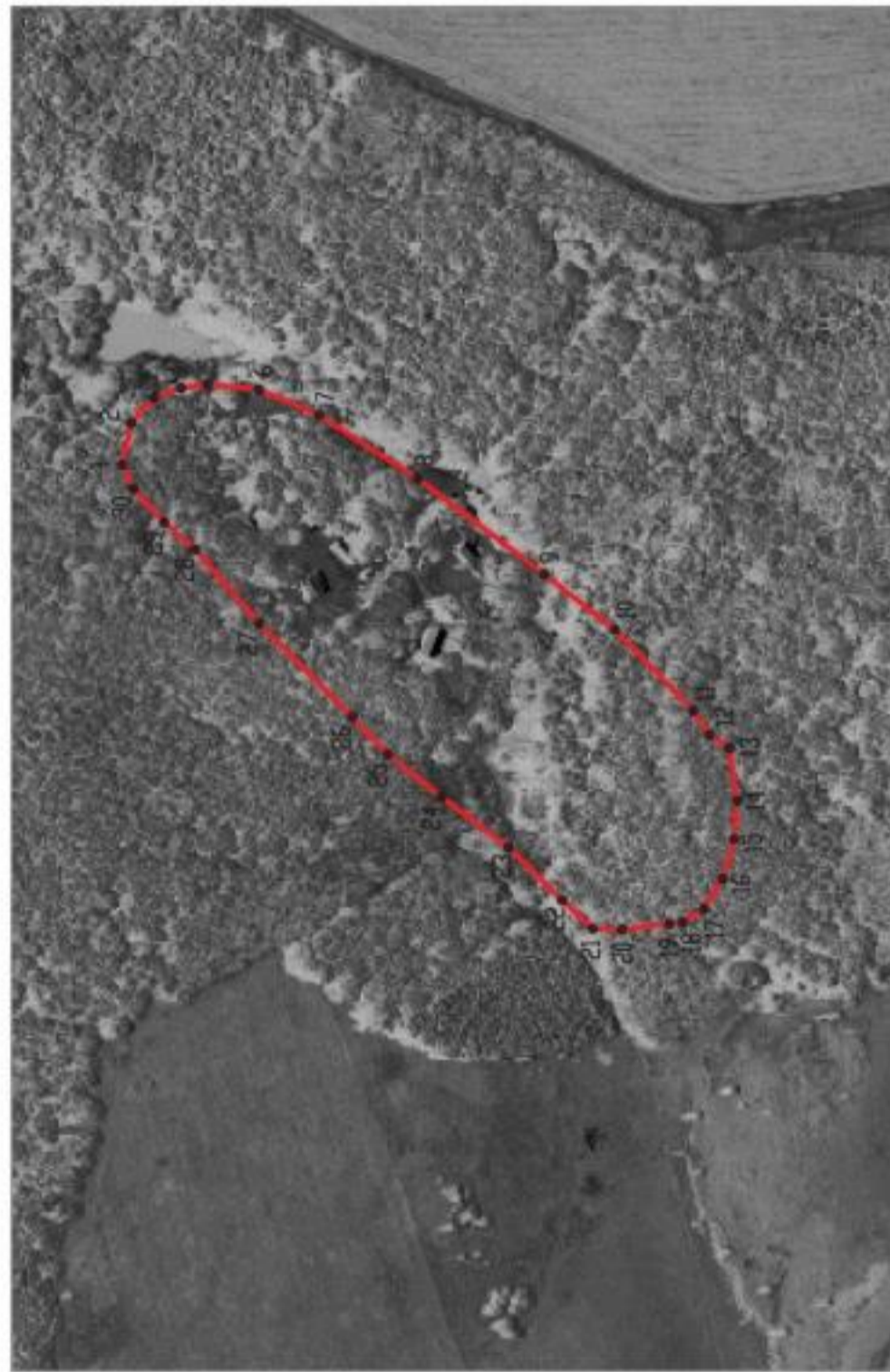

Используемые условные знаки и обозначения:



границы территориальной зоны



характерная точка границ территориальной зоны

Масштаб 1:5000

Заместитель руководителя БУВО «Нормативно-проектный центр»

Подпись  А.В. Ромашов Дата « 14 » февраля 2020 г.

Место для оттиска печати (при наличии) лица, составившего описание местоположения границ объекта



ОПИСАНИЕ МЕСТОПОЛОЖЕНИЯ ГРАНИЦ

Зона ритуальных объектов - СН1

(наименование объекта, местоположение границ которого описано
(далее - объект)

Раздел 1

Сведения об объекте		
№ п/п	Характеристики объекта	Описание характеристик
1	2	3
1	Местоположение объекта	Воронежская область, Ольховатский муниципальный район, Лисичанское сельское поселение
2	Площадь объекта \pm величина погрешности определения площади ($P \pm \Delta P$)	11795 \pm 1901 м ²
3	Иные характеристики объекта	-

Раздел 2

Сведения о местоположении границ объекта					
1. Система координат: МСК - 36, зона 1					
2. Сведения о характерных точках границ объекта					
Обозначение характерных точек границ	Координаты, м		Метод определения координат характерной точки	Средняя квадратическая погрешность положения характерной точки (Mt), м	Описание обозначения точки на местности (при наличии)
	X	Y			
1	2	3	4	5	6
1	370704.62	1316540.76	Картометрический	5.00	-
2	370644.96	1316628.31	Картометрический	5.00	-
3	370619.00	1316598.10	Картометрический	5.00	-
4	370678.28	1316512.87	Картометрический	5.00	-
1	370704.62	1316540.76	Картометрический	5.00	-
5	368585.91	1314752.49	Картометрический	5.00	-
6	368605.28	1314808.66	Картометрический	5.00	-
7	368519.29	1314810.59	Картометрический	5.00	-
8	368517.74	1314755.22	Картометрический	5.00	-
5	368585.91	1314752.49	Картометрический	5.00	-
					-
9	361635.97	1319164.60	Картометрический	5.00	-
10	361652.24	1319211.66	Картометрический	5.00	-
11	361587.93	1319231.42	Картометрический	5.00	-
12	361571.86	1319178.35	Картометрический	5.00	-
9	361635.97	1319164.60	Картометрический	5.00	-
3. Сведения о характерных точках части (частей) границы объекта					
Обозначение характерных точек части границы	Координаты, м		Метод определения координат характерной точки	Средняя квадратическая погрешность положения характерной точки (Mt), м	Описание обозначения точки на местности (при наличии)
	X	Y			
1	2	3	4	5	6
Часть №					
-	-	-	-	-	-

Рядок 4

План границ объекта

Схема расположения листов плана границ объекта

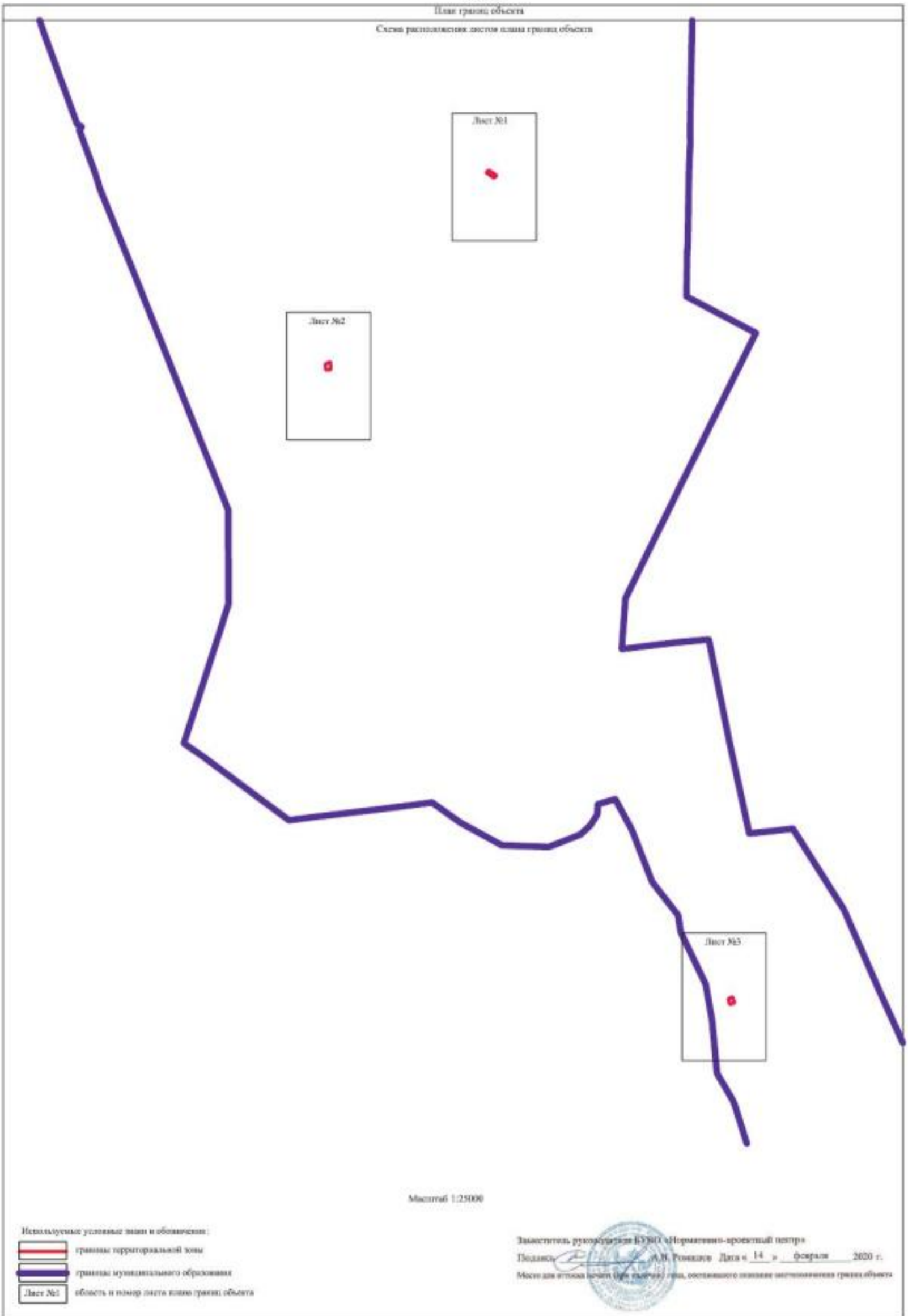

План границ объекта

Лист №1



Масштаб 1:5000

Используемые условные знаки и обозначения :



границы территориальной зоны

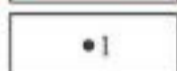

характерная точка границ территориальной зоны

Заместитель руководителя БУВО «Нормативно-проектный центр»

Подпись  А.В. Ромашов Дата « 14 » февраля 2020 г.

Место для оттиска печати (при наличии) лица, составившего описание местоположения границ объекта



План границ объекта

Лист №2



Масштаб 1:5000

Используемые условные знаки и обозначения:



границы территориальной зоны



характерная точка границ территориальной зоны

Заместитель руководителя БУВО «Нормативно-проектный центр»

Подпись  А.В. Ромашов Дата « 14 » февраля 2020 г.

Место для оттиска печати (при наличии) лица, составившего описание местоположения границ объекта



План границ объекта

Лист №3



Масштаб 1:5000

Используемые условные знаки и обозначения:



границы территориальной зоны



характерная точка границ территориальной зоны

Заместитель руководителя БУВО «Нормативно-проектный центр»

Подпись  А.В. Ромашов Дата « 14 » февраля 2020 г.

Место для оттиска печати (при наличии) лица, составившего описание местоположения границ объекта

