

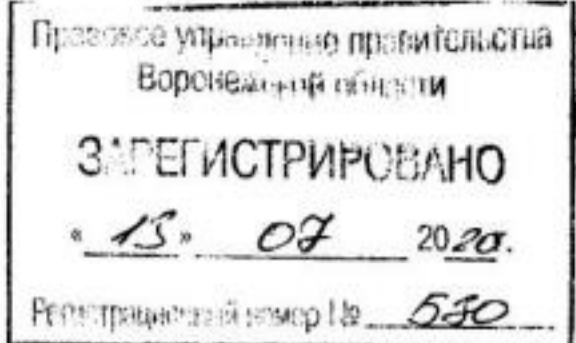

**ДЕПАРТАМЕНТ  
АРХИТЕКТУРЫ И ГРАДОСТРОИТЕЛЬСТВА  
ВОРОНЕЖСКОЙ ОБЛАСТИ**



**ПРИКАЗ**

29.06.2020

№45-01-04/503

г. Воронеж

**Об утверждении правил землепользования и застройки  
Углянского сельского поселения Верхнехавского муниципального  
района Воронежской области**

В соответствии с Градостроительным кодексом Российской Федерации, Федеральным законом от 06.10.2003 № 131-ФЗ «Об общих принципах организации местного самоуправления в Российской Федерации», Законом Воронежской области от 07.07.2006 № 61-ОЗ «О регулировании градостроительной деятельности в Воронежской области», Законом Воронежской области от 20.12.2018 № 173-ОЗ «О перераспределении полномочий по утверждению правил землепользования и застройки между органами местного самоуправления поселений Воронежской области, городского округа город Нововоронеж, Борисоглебского городского округа и исполнительными органами государственной власти Воронежской области», постановлением правительства Воронежской области от 31.12.2014 № 1240 «Об утверждении Положения о департаменте архитектуры и градостроительства Воронежской области», на основании приказа департамента архитектуры и градостроительства Воронежской области от 01.03.2019 № 45-01-04/27 «О подготовке проектов правил землепользования и застройки поселений Аннинского, Бобровского, Верхнемаммонского,

Верхнехавского, Воробьёвского, Каширского, Лискинского, Новоусманского, Ольховатского, Павловского, Панинского, Подгоренского, Рамонского, Семилукского и Хохольского муниципальных районов и городского округа город Нововоронеж Воронежской области», с учетом заключения о результатах публичных слушаний от 28.02.2020

п р и к а з ы в а ю:

1. Утвердить прилагаемые правила землепользования и застройки Углянского сельского поселения Верхнехавского муниципального района Воронежской области.

2. Признать утратившими силу следующие решения Совета народных депутатов Углянского сельского поселения Верхнехавского муниципального района Воронежской области:

- от 30.05.2012 № 62 «Об утверждении правил землепользования и застройки Углянского сельского поселения Верхнехавского муниципального района Воронежской области»;

- от 09.11.2016 № 35-V-СНД «О внесении изменений и дополнений в Правила землепользования и застройки Углянского сельского поселения Верхнехавского муниципального района Воронежской области».

3. Контроль исполнения настоящего приказа возложить на заместителя руководителя департамента архитектуры и градостроительства Воронежской области – начальника отдела территориального планирования Беляеву С.М.

Руководитель департамента  
архитектуры и градостроительства  
Воронежской области



А.А. Еренков

УТВЕРЖДЕНЫ  
приказом департамента  
архитектуры и градостроительства  
Воронежской области  
от 29.06.2020 № 45-01-04/503

**ПРАВИЛА ЗЕМЛЕПОЛЬЗОВАНИЯ И ЗАСТРОЙКИ  
УГЛЯНСКОГО СЕЛЬСКОГО ПОСЕЛЕНИЯ  
ВЕРХНЕХАВСКОГО МУНИЦИПАЛЬНОГО РАЙОНА  
ВОРОНЕЖСКОЙ ОБЛАСТИ**

**ЧАСТЬ I. ПОРЯДОК ПРИМЕНЕНИЯ ПРАВИЛ  
ЗЕМЛЕПОЛЬЗОВАНИЯ И ЗАСТРОЙКИ И ВНЕСЕНИЯ В НИХ  
ИЗМЕНЕНИЙ**

**Раздел 1. Общие положения**

**1. Предмет регулирования и цели подготовки Правил  
землепользования и застройки Углянского сельского поселения  
Верхнехавского муниципального района Воронежской области**

1. Правила землепользования и застройки Углянского сельского поселения Верхнехавского муниципального района Воронежской области (далее – Правила) являются документом градостроительного зонирования, который утверждается нормативным правовым актом департамента архитектуры и градостроительства Воронежской области и в котором устанавливаются территориальные зоны, градостроительные регламенты, порядок применения такого документа и порядок внесения в него изменений.

2. Правила разработаны в соответствии с Градостроительным кодексом Российской Федерации (далее – ГрК РФ), Земельным кодексом Российской Федерации, Федеральным законом от 06.10.2003 № 131-ФЗ «Об общих принципах организации местного самоуправления в Российской Федерации», иными нормативными правовыми актами Российской Федерации, Воронежской области, муниципальными правовыми актами муниципального образования с учетом положений нормативных актов и

документов, определяющих основные направления социально-экономического и градостроительного развития муниципального образования, а также сведений Единого государственного реестра недвижимости, сведений, документов и материалов, содержащихся в государственных информационных системах обеспечения градостроительной деятельности.

3. Правила разработаны в целях:

- создания условий для устойчивого развития территории муниципального образования, сохранения окружающей среды и объектов культурного наследия;
- создания условий для планировки территории муниципального образования;
- обеспечения прав и законных интересов физических и юридических лиц, в том числе правообладателей земельных участков и объектов капитального строительства;
- создания условий для привлечения инвестиций, в том числе путем предоставления возможности выбора наиболее эффективных видов разрешенного использования земельных участков и объектов капитального строительства.

## **2. Основные понятия, используемые в Правилах**

В настоящих Правилах используются основные понятия, установленные законодательством Российской Федерации.

## **3. Сфера применения Правил**

1. Действие настоящих Правил распространяется на всю территорию Углянского сельского поселения Верхнехавского муниципального района Воронежской области. Правила обязательны для соблюдения органами государственной власти, органами местного самоуправления, физическими и юридическими лицами, при осуществлении ими градостроительной деятельности на территории Углянского сельского поселения Верхнехавского муниципального района Воронежской области.

2. Настоящие Правила применяются наряду с:
  - техническими регламентами и иными обязательными требованиями, установленными в соответствии с законодательством в целях обеспечения безопасности жизни и здоровья людей, надежности и безопасности зданий, строений и сооружений, сохранения окружающей природной среды и объектов культурного наследия;
  - региональными и местными нормативами градостроительного проектирования.

#### **4. Содержание и порядок применения Правил**

1. Правила включают в себя:
  - 1) порядок их применения и внесения изменений в Правила;
  - 2) карту градостроительного зонирования;
  - 3) градостроительные регламенты.

Обязательным приложением к настоящим Правилам являются сведения о границах территориальных зон, которые должны содержать графическое описание местоположения границ территориальных зон, перечень координат характерных точек этих границ в системе координат, используемой для ведения Единого государственного реестра недвижимости.

2. Порядок применения Правил и внесения в них изменений включает в себя положения:
  - 1) о регулировании землепользования и застройки;
  - 2) об изменении видов разрешенного использования земельных участков и объектов капитального строительства физическими и юридическими лицами;
  - 3) о подготовке документации по планировке территории органами местного самоуправления;
  - 4) о проведении общественных обсуждений или публичных слушаний по вопросам землепользования и застройки;
  - 5) о внесении изменений в Правила;
  - 6) о регулировании иных вопросов землепользования и застройки.

## **5. Использование объектов недвижимости, не соответствующих настоящим Правилам**

1. Земельные участки или объекты капитального строительства, виды разрешенного использования, предельные (минимальные и (или) максимальные) размеры и предельные параметры которых не соответствуют градостроительному регламенту, могут использоваться без установления срока приведения их в соответствие с градостроительным регламентом, за исключением случаев, если использование таких земельных участков и объектов капитального строительства опасно для жизни или здоровья человека, для окружающей среды, объектов культурного наследия.

2. Реконструкция указанных в подпункте 1 настоящего пункта объектов капитального строительства может осуществляться только путем приведения таких объектов в соответствие с градостроительным регламентом или путем уменьшения их несоответствия предельным параметрам разрешенного строительства, реконструкции. Изменение видов разрешенного использования указанных земельных участков и объектов капитального строительства может осуществляться путем приведения их в соответствие с видами разрешенного использования земельных участков и объектов капитального строительства, установленными градостроительным регламентом.

3. В случае если использование указанных в подпункте 1 настоящего пункта земельных участков и объектов капитального строительства продолжается и опасно для жизни или здоровья человека, для окружающей среды, объектов культурного наследия, в соответствии с федеральными законами может быть наложен запрет на использование таких земельных участков и объектов.

## **6. Открытость и доступность информации о землепользовании и застройке**

1. Настоящие Правила являются открытыми и общедоступными.

2. Настоящие Правила подлежат опубликованию в порядке, установленном для официального опубликования нормативных правовых актов Воронежской области, и размещению в федеральной государственной информационной системе территориального планирования и в государственной информационной системе обеспечения градостроительной деятельности.

## **Раздел 2. Положения о регулировании землепользования и застройки**

### **7. Перераспределение полномочий между органами местного самоуправления Углянского сельского поселения Верхнехавского муниципального района Воронежской области и департаментом архитектуры и градостроительства Воронежской области**

1. На основании Закона Воронежской области от 20.12.2018 № 173-ОЗ «О перераспределении полномочий по утверждению правил землепользования и застройки между органами местного самоуправления поселений Воронежской области, городского округа город Нововоронеж, Борисоглебского городского округа и исполнительными органами государственной власти Воронежской области» (далее – Закон Воронежской области) и в соответствии со статьей 8.2 ГрК РФ, пунктом 6.1 статьи 26.3 Федерального закона от 06.10.1999 № 184-ФЗ «Об общих принципах организации законодательных (представительных) и исполнительных органов государственной власти субъектов Российской Федерации», частью 1.2 статьи 17 Федерального закона от 06.10.2003 № 131-ФЗ «Об общих принципах организации местного самоуправления в Российской Федерации» полномочия по утверждению Правил перераспределены между органами местного самоуправления Углянского сельского поселения Верхнехавского муниципального района Воронежской области и департаментом архитектуры и градостроительства Воронежской области (далее – Уполномоченный орган) на срок, установленный Законом Воронежской области.

2. После истечения срока, указанного в Законе Воронежской области, полномочия Уполномоченного органа, предусмотренные

настоящими Правилами, осуществляются органами местного самоуправления Углянского сельского поселения Верхнехавского муниципального района Воронежской области в соответствии с требованиями ГрК РФ.

#### **8. Полномочия Уполномоченного органа по вопросам землепользования и застройки**

1. Полномочия Уполномоченного органа по вопросам землепользования и застройки включают:

1) принятие решений о подготовке проекта Правил, о подготовке проекта о внесении изменений в Правила;

2) утверждение Правил, утверждение внесения изменений в Правила;

3) принятие решений о предоставлении разрешений на условно разрешенный вид использования объектов капитального строительства или земельного участка;

4) принятие решений о предоставлении разрешения на отклонение от предельных параметров разрешенного строительства, реконструкции объектов капитального строительства;

5) иные полномочия в соответствии с действующим законодательством.

#### **9. Комиссия по подготовке проектов Правил**

1. Комиссия по подготовке проектов правил землепользования и застройки поселений Воронежской области, городского округа город Нововоронеж, Борисоглебского городского округа (далее – Комиссия) является специально созданным постоянно действующим коллегиальным органом при Уполномоченном органе в целях реализации полномочий, указанных в пункте 8 настоящих Правил, перераспределенных в соответствии с Законом Воронежской области и обеспечения выполнения задач градостроительного зонирования.



2. Комиссия создается и прекращает свою деятельность приказом Уполномоченного органа.

3. Состав и порядок деятельности Комиссии утверждается приказом Уполномоченного органа.

### **Раздел 3. Положения об изменении видов разрешенного использования земельных участков и объектов капитального строительства физическими и юридическими лицами**

#### **10. Изменение видов разрешенного использования земельных участков и объектов капитального строительства**

1. Для каждой из установленных настоящими Правилами территориальных зон могут устанавливаться основные, условно разрешенные и вспомогательные виды разрешенного использования земельных участков и объектов капитального строительства.

2. Изменение одного вида разрешенного использования земельных участков и объектов капитального строительства на другой вид такого использования осуществляется в соответствии с градостроительным регламентом при условии соблюдения требований технических регламентов.

3. Основные и вспомогательные виды разрешенного использования земельных участков и объектов капитального строительства правообладателями земельных участков и объектов капитального строительства, за исключением органов государственной власти, органов местного самоуправления, государственных и муниципальных учреждений, государственных и муниципальных унитарных предприятий, выбираются самостоятельно без дополнительных разрешений и согласования.

4. Решения об изменении одного вида разрешенного использования земельных участков и объектов капитального строительства, расположенных на землях, на которые действие градостроительных регламентов не распространяется или для которых градостроительные регламенты не устанавливаются, на другой вид такого использования принимаются в соответствии с федеральными законами.

## **11. Предоставление разрешения на условно разрешенный вид использования земельного участка или объекта капитального строительства**

1. Физическое или юридическое лицо, заинтересованное в предоставлении разрешения на условно разрешенный вид использования земельного участка или объекта капитального строительства (далее - разрешение на условно разрешенный вид использования), направляет заявление о предоставлении разрешения на условно разрешенный вид использования в Комиссию. Заявление о предоставлении разрешения на условно разрешенный вид использования может быть направлено в форме электронного документа, подписанного электронной подписью в соответствии с требованиями Федерального закона от 06.04.2011 № 63-ФЗ «Об электронной подписи».

2. Порядок предоставления разрешения на условно разрешенный вид использования земельного участка или объекта капитального строительства определен статьей 39 ГрК РФ.

3. Проект решения о предоставлении разрешения на условно разрешенный вид использования подлежит рассмотрению на общественных обсуждениях или публичных слушаниях, проводимых в порядке, установленном статьей 5.1 ГрК РФ, с учетом положений статьи 39 ГрК РФ.

## **12. Предоставление разрешения на отклонение от предельных параметров разрешенного строительства, реконструкции объектов капитального строительства**

1. Правообладатели земельных участков, размеры которых меньше установленных градостроительным регламентом минимальных размеров земельных участков либо конфигурация, инженерно-геологические или иные характеристики которых неблагоприятны для застройки, вправе обратиться за разрешениями на отклонение от предельных параметров разрешенного строительства, реконструкции объектов капитального строительства (далее также – разрешение на отклонение от предельных параметров).

2. Правообладатели земельных участков вправе обратиться за разрешениями на отклонение от предельных параметров разрешенного строительства, реконструкции объектов капитального строительства, если такое отклонение необходимо в целях однократного изменения одного или нескольких предельных параметров разрешенного строительства, реконструкции объектов капитального строительства, установленных градостроительным регламентом для конкретной территориальной зоны, не более чем на десять процентов.

3. Порядок предоставления разрешения на отклонение от предельных параметров определен статьей 40 ГрК РФ.

4. Проект решения о предоставлении разрешения на отклонение от предельных параметров подлежит рассмотрению на общественных обсуждениях или публичных слушаниях, проводимых в порядке, установленном статьей 5.1 ГрК РФ, с учетом положений статьи 39 ГрК РФ, за исключением случая, указанного в части 1.1 статьи 40 ГрК РФ.

#### **Раздел 4. Положения о подготовке документации по планировке территории органами местного самоуправления**

##### **13. Общие положения о подготовке документации по планировке территории**

1. Подготовка документации по планировке территории осуществляется в целях обеспечения устойчивого развития территорий, в том числе выделения элементов планировочной структуры, установления границ земельных участков, установления границ зон планируемого размещения объектов капитального строительства.

2. Подготовка документации по планировке территории осуществляется в соответствии с главой 5 ГрК РФ.

3. Состав и содержание документации по планировке территории определяется ГрК РФ.

## **Раздел 5. Положения о проведении общественных обсуждений или публичных слушаний по вопросам землепользования и застройки**

### **14. Общие положения о порядке проведения общественных обсуждений или публичных слушаний в сфере градостроительной деятельности**

1. В целях соблюдения права человека на благоприятные условия жизнедеятельности, прав и законных интересов правообладателей земельных участков и объектов капитального строительства по проектам правил землепользования и застройки, проектам планировки территории, проектам межевания территории, проектам, предусматривающим внесение изменений в один из указанных утвержденных документов, проектам решений о предоставлении разрешения на условно разрешенный вид использования земельного участка или объекта капитального строительства, проектам решений о предоставлении разрешения на отклонение от предельных параметров разрешенного строительства, реконструкции объектов капитального строительства в соответствии с уставом муниципального образования и (или) нормативным правовым актом представительного органа муниципального образования и с учетом положений ГрК РФ проводятся общественные обсуждения или публичные слушания, за исключением случаев, предусмотренных ГрК РФ и другими федеральными законами.

2. Порядок проведения общественных обсуждений или публичных слушаний определяется ГрК РФ, Уставом Углянского сельского поселения Верхнехавского муниципального района Воронежской области и (или) нормативным правовым актом представительного органа муниципального образования.

## **Раздел 6. Положения о внесении изменений в Правила**

### **15. Основания и порядок внесения изменений в Правила**

1. Основания для рассмотрения вопроса о внесении изменений в настоящие Правила предусмотрены статьей 33 ГрК РФ.
2. Внесение изменений в Правила осуществляется в порядке, предусмотренном статьями 31 и 32 ГрК РФ, с учетом особенностей, установленных статьей 33 ГрК РФ.

## **Раздел 7. Положения о регулировании иных вопросов землепользования и застройки**

### **16. Общие принципы регулирования иных вопросов землепользования и застройки на территории Углянского сельского поселения Верхнехавского муниципального района Воронежской области**

Иные вопросы землепользования и застройки на территории Углянского сельского поселения Верхнехавского муниципального района Воронежской области регулируются законодательством Российской Федерации, Воронежской области, муниципальными правовыми актами Углянского сельского поселения Верхнехавского муниципального района Воронежской области.

## **ЧАСТЬ II. КАРТА ГРАДОСТРОИТЕЛЬНОГО ЗОНИРОВАНИЯ**

### **17. Карты градостроительного зонирования**



1. Карта градостроительного зонирования территории Углянского сельского поселения Верхнехавского муниципального района Воронежской области.





**ПРАВИЛА ЗЕМЛЕПОЛЬЗОВАНИЯ И ЗАСТРОЙКИ**  
 Карта градостроительного зонирования территории  
 Углянского сельского поселения  
 Верхнехавского муниципального района  
 Воронежской области

**УСЛОВНЫЕ ОБОЗНАЧЕНИЯ**

**Территориальные границы**







-  Граница сельского поселения
-  Граница населенного пункта

**Территории, для которых градостроительные регламенты не устанавливаются**

-  Сельскохозяйственные угодья в составе земель сельскохозяйственного назначения
-  Земли лесного фонда
-  Земли, покрытые поверхностными водами

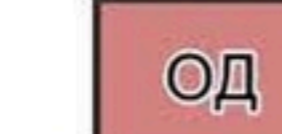
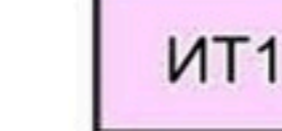
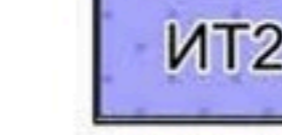

**Территориальные зоны**

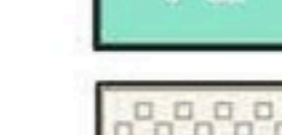
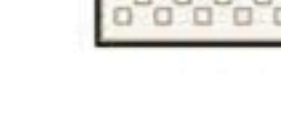
-  Ж1 Зона застройки индивидуальными жилыми домами
-  Ж2 Зона застройки среднеэтажными жилыми домами
-  ОД Общественно-деловая зона
-  ИТ1 Зона улиц, дорог, инженерной и транспортной инфраструктуры
-  ИТ2 Зона железнодорожного транспорта
-  СР1 Зона ритуальных объектов
-  СХ1 Зона сельскохозяйственного использования в границах населенных пунктов
-  П1 Производственная зона
-  Р1 Зона рекреационного назначения - объектов отдыха
-  Р2 Зона туристической и санаторно-курортной деятельности
-  СО1 Зона садоводства и огородничества

**Объекты транспортной инфраструктуры**

-  Улично-дорожная сеть населенного пункта



2. Карта градостроительного зонирования с отображением зон с особыми условиями использования территории Углянского сельского поселения Верхнехавского муниципального района Воронежской области.





## ПРАВИЛА ЗЕМЛЕПОЛЬЗОВАНИЯ И ЗАСТРОЙКИ

Карта градостроительного зонирования с отображением зон с особыми условиями использования территории  
Углянского сельского поселения  
Верхнехавского муниципального района  
Воронежской области

### УСЛОВНЫЕ ОБОЗНАЧЕНИЯ

#### Территориальные границы

- Граница сельского поселения
- Граница населенного пункта

#### Территории, для которых градостроительные регламенты не устанавливаются

- Сельскохозяйственные угодья в составе земель сельскохозяйственного назначения
- Земли лесного фонда
- Земли, покрытые поверхностными водами



#### Территориальные зоны

- Зона застройки индивидуальными жилыми домами
- Зона застройки среднеэтажными жилыми домами
- Общественно-деловая зона
- Зона улиц, дорог, инженерной и транспортной инфраструктуры
- Зона железнодорожного транспорта
- Зона ритуальных объектов
- Зона сельскохозяйственного использования в границах населенных пунктов
- Производственная зона
- Зона рекреационного назначения - объектов отдыха
- Зона туристической и санаторно-курортной деятельности
- Зона садоводства и огородничества

#### Зоны с особыми условиями использования

- Водоохранная зона
- Прибрежная защитная полоса
- Зона санитарной охраны источников питьевого и хозяйственно-бытового водоснабжения (первый пояс)
- Санитарно-защитная зона
- Охранная зона объектов электроэнергетики
- Охранная зона трубопроводов
- Защитная зона объекта культурного наследия

#### Прочие объекты

- Государственный природный заказник федерального значения «Воронежский»
- Объект культурного наследия



2.1. На территории Углянского сельского поселения Верхнехавского муниципального района Воронежской области располагается следующая особо охраняемая природная территория:

1. Государственный природный заказник федерального значения «Воронежский».

2.2. На территории Углянского сельского поселения Верхнехавского муниципального района Воронежской области муниципального района Воронежской области располагается следующий объект культурного наследия:

№ п/п	Наименование объекта культурного наследия	Сведения о границах территории объекта культурного наследия	Сведения о границах защитной зоны объекта культурного наследия	Сведения о границах зоны охраны объекта культурного наследия
1	Церковь Стефана	Не установлена	Установлена приказом управления по охране объектов культурного наследия Воронежской области от 10.09.2019 № 71-01-07/218 «Об утверждении графического описания местоположения границ (с перечнем координат характерных точек этих границ) защитных зон объектов культурного наследия, расположенных на территории Воронежской области»	Не установлена

## 18. Перечень территориальных зон, установленных на карте градостроительного зонирования

1. Порядок установления территориальных зон определен статьей 34 ГрК РФ. На карте градостроительного зонирования установлены следующие виды территориальных зон:

Наименование территориальной зоны	Кодовое обозначение территориальной зоны
<b>Жилые зоны</b>	
Зона застройки индивидуальными жилыми домами	Ж1

Наименование территориальной зоны	Кодовое обозначение территориальной зоны
Зона застройки среднеэтажными жилыми домами	Ж2
<b>Общественно-деловые зоны</b>	
Общественно-деловая зона	ОД
<b>Производственные и коммунально-складские зоны</b>	
Производственная зона	П1
<b>Зоны инженерной и транспортной инфраструктуры</b>	
Зона улиц, дорог, инженерной и транспортной инфраструктуры	ИТ1
Зона железнодорожного транспорта	ИТ2
<b>Зоны сельскохозяйственного использования</b>	
Зона сельскохозяйственного использования в границах населенных пунктов	СХ1
<b>Зоны рекреационного назначения</b>	
Зона рекреационного назначения - объектов отдыха	Р1
Зона туристической и санаторно-курортной деятельности	Р2
<b>Зоны специального назначения</b>	
Зона ритуальных объектов	СН1
<b>Зоны ведения садоводства для собственных нужд граждан</b>	
Зона садоводства и огородничества	СО1

2. Сведения о границах территориальных зон, содержащие графическое описание местоположения границ территориальных зон, перечень координат характерных точек границ территориальных зон села Углянец, являются приложением № 1 к настоящим Правилам.

3. Сведения о границах территориальных зон, содержащие графическое описание местоположения границ территориальных зон, перечень координат характерных точек границ территориальных зон посёлка Подлесный, являются приложением № 2 к настоящим Правилам.

4. Сведения о границах территориальных зон, содержащие графическое описание местоположения границ территориальных зон, перечень координат характерных точек границ территориальных зон, расположенных за границами населенных пунктов на территории Углянского сельского поселения, являются приложением № 3 к настоящим Правилам.

## **ЧАСТЬ III. ГРАДОСТРОИТЕЛЬНЫЕ РЕГЛАМЕНТЫ**

### **19. Общие положения о градостроительном регламенте**

1. Градостроительным регламентом определяется правовой режим земельных участков, равно как всего, что находится над и под поверхностью земельных участков и используется в процессе их застройки и последующей эксплуатации объектов капитального строительства.

2. Действие градостроительного регламента распространяется в равной мере на все земельные участки и объекты капитального строительства, расположенные в пределах границ территориальной зоны, обозначенной на карте градостроительного зонирования.

3. Земли и земельные участки, на которые действие градостроительных регламентов не распространяется или для которых градостроительные регламенты не устанавливаются, определены статьей 36 ГрК РФ.

### **20. Виды разрешенного использования**

1. Разрешенное использование земельных участков и объектов капитального строительства может быть следующих видов:

- основные виды разрешенного использования;
- условно разрешенные виды использования;
- вспомогательные виды разрешенного использования,

допустимые только в качестве дополнительных по отношению к основным видам разрешенного использования и условно разрешенным видам использования и осуществляемые совместно с ними.

2. Виды разрешенного использования (далее – ВРИ) земельных участков в настоящих Правилах определяются в соответствии с приказом Министерства экономического развития Российской Федерации от 01.09.2014 № 540 «Об утверждении классификатора видов разрешенного использования земельных участков».

## 21. Градостроительные регламенты территориальных зон

### 1. Зона застройки индивидуальными жилыми домами – Ж1

№ п/п	Код ВРИ	Наименование ВРИ	Предельные (минимальные и (или) максимальные) размеры земельных участков, в том числе их площадь, м <sup>2</sup>		Максимальный процент застройки в границах земельного участка	Предельное количество этажей или предельная высота зданий, строений, сооружений	Минимальные отступы от границ земельных участков в целях определения мест допустимого размещения зданий, строений, сооружений, за пределами которых запрещено строительство зданий, строений, сооружений
			min	max			
<b>ОСНОВНЫЕ ВИДЫ РАЗРЕШЕННОГО ИСПОЛЬЗОВАНИЯ ЗЕМЕЛЬНЫХ УЧАСТКОВ И ОБЪЕКТОВ КАПИТАЛЬНОГО СТРОИТЕЛЬСТВА</b>							
1.	2.1	Для индивидуального жилищного строительства	300	1500	50%	3 этажа	3 метра
2.	2.3	Блокированная жилая застройка	80	1500	50%	3 этажа	3 метра; 0 метров – при примыкании к соседним зданиям
3.	2.2	Для ведения личного подсобного хозяйства (приусадебный земельный участок)	300	1500	30%	3 этажа	3 метра
4.	3.1.1	Предоставление коммунальных услуг	не подлежит установлению	5000		не подлежат установлению	
5.	3.1.2	Административные здания организаций, обеспечивающих предоставление коммунальных услуг	не подлежат установлению		60%	3 этажа	3 метра
6.	3.2.2	Оказание социальной помощи населению	не подлежат установлению		60%	3 этажа	3 метра
7.	3.2.3	Оказание услуг связи	не подлежат установлению		60%	3 этажа	3 метра
8.	3.4.1	Амбулаторно-поликлиническое обслуживание	не подлежат установлению			3 этажа	3 метра
9.	3.5.1	Дошкольное, начальное и среднее общее образование	не подлежат установлению			4 этажа	3 метра
10.	3.6.2.	Парки культуры и отдыха	не подлежат установлению				
11.	5.1.3	Площадки для занятий спортом	не подлежат установлению				
12.	11.0	Водные объекты	градостроительный регламент не устанавливается				

№ п/п	Код ВРИ	Наименование ВРИ	Предельные (минимальные и (или) максимальные) размеры земельных участков, в том числе их площадь, м <sup>2</sup>		Максимальный процент застройки в границах земельного участка	Предельное количество этажей или предельная высота зданий, строений, сооружений	Минимальные отступы от границ земельных участков в целях определения мест допустимого размещения зданий, строений, сооружений, за пределами которых запрещено строительство зданий, строений, сооружений
			min	max			
13.	11.1	Общее пользование водными объектами	не подлежат установлению				
14.	12.0.1	Улично-дорожная сеть	действие градостроительного регламента не распространяется				
15.	12.0.2	Благоустройство территории	действие градостроительного регламента не распространяется				
16.	13.1	Ведение огородничества	100	5000	0%	не подлежат установлению	
<b>УСЛОВНО РАЗРЕШЕННЫЕ ВИДЫ ИСПОЛЬЗОВАНИЯ ЗЕМЕЛЬНЫХ УЧАСТКОВ И ОБЪЕКТОВ КАПИТАЛЬНОГО СТРОИТЕЛЬСТВА</b>							
17.	2.1.1	Малозэтажная многоквартирная жилая застройка	600	не подлежит установлению	45%	4 этажа	6 метров
18.	2.7.1	Хранение автотранспорта	не подлежат установлению				
19.	3.3	Бытовое обслуживание	200	5000	60%	3 этажа	3 метра
20.	3.6.1	Объекты культурно-досуговой деятельности	200	5000	60%	3 этажа	3 метра
21.	3.7.1	Осуществление религиозных обрядов	не подлежат установлению				3 метра
22.	3.10.1	Амбулаторное ветеринарное обслуживание	200	5000	60%	3 этажа	3 метра
23.	4.4	Магазины	200	5000	60%	3 этажа	3 метра
24.	4.5	Банковская и страховая деятельность	не подлежат установлению		60%	3 этажа	3 метра
25.	4.6	Общественное питание	200	5000	50%	3 этажа	3 метра
26.	5.1.2	Обеспечение занятий спортом в помещениях	не подлежат установлению		45%	не подлежит установлению	3 метра
27.	8.3	Обеспечение внутреннего правопорядка	не подлежат установлению				3 метра

Ограничения использования земельных участков и объектов капитального строительства, устанавливаемые в соответствии с законодательством Российской Федерации, определяются пунктом 22 настоящих Правил.

## 2. Зона застройки среднеэтажными жилыми домами – Ж2

№ п/п	Код ВРИ	Наименование ВРИ	Предельные (минимальные и (или) максимальные) размеры земельных участков, в том числе их площадь, м <sup>2</sup>		Максимальный процент застройки в границах земельного участка	Предельное количество этажей или предельная высота зданий, строений, сооружений	Минимальные отступы от границ земельных участков в целях определения мест допустимого размещения зданий, строений, сооружений, за пределами которых запрещено строительство зданий, строений, сооружений	
			min	max				
<b>ОСНОВНЫЕ ВИДЫ РАЗРЕШЕННОГО ИСПОЛЬЗОВАНИЯ ЗЕМЕЛЬНЫХ УЧАСТКОВ И ОБЪЕКТОВ КАПИТАЛЬНОГО СТРОИТЕЛЬСТВА</b>								
1	2.5	Среднеэтажная жилая застройка	800	не подлежит установлению	40%	8 этажей	6 метров	
2	2.1.1	Малоэтажная многоквартирная жилая застройка	600	не подлежит установлению	45%	4 этажа	6 метров	
3	2.7.1	Хранение автотранспорта	не подлежат установлению					
4	3.1.1	Предоставление коммунальных услуг	не подлежит установлению	5000	не подлежат установлению			1 метр
5	3.3	Бытовое обслуживание	200	500	60%	15 метров	3 метра	
6	3.4.1	Амбулаторно-поликлиническое обслуживание	не подлежат установлению					3 метра
7	3.5.1	Дошкольное, начальное и среднее общее образование	не подлежат установлению					3 метра
8	4.4	Магазины	200	5000	50%	3 этажа	3 метра	
9	5.1.3	Площадки для занятий спортом	не подлежат установлению					
10	12.0.1	Улично-дорожная сеть	действие градостроительного регламента не распространяется					
11	12.0.2	Благоустройство территории	действие градостроительного регламента не распространяется					
<b>УСЛОВНО РАЗРЕШЕННЫЕ ВИДЫ ИСПОЛЬЗОВАНИЯ ЗЕМЕЛЬНЫХ УЧАСТКОВ И ОБЪЕКТОВ КАПИТАЛЬНОГО СТРОИТЕЛЬСТВА</b>								
12	3.10.1	Амбулаторное ветеринарное обслуживание	400	не подлежит установлению	60%	15 метров	3 метра	

№ п/п	Код ВРИ	Наименование ВРИ	Предельные (минимальные и (или) максимальные) размеры земельных участков, в том числе их площадь, м <sup>2</sup>		Максимальный процент застройки в границах земельного участка	Предельное количество этажей или предельная высота зданий, строений, сооружений	Минимальные отступы от границ земельных участков в целях определения мест допустимого размещения зданий, строений, сооружений, за пределами которых запрещено строительство зданий, строений, сооружений
			min	max			
13	4.1	Деловое управление	не подлежат установлению		50%	3 этажа	3 метра
14	4.6	Общественное питание	400	5000	50%	3 этажа	3 метра

Ограничения использования земельных участков и объектов капитального строительства, устанавливаемые в соответствии с законодательством Российской Федерации, определяются пунктом 22 настоящих Правил.

### 3. Общественно-деловая зона – ОД

№ п/п	Код ВРИ	Наименование ВРИ	Предельные (минимальные и (или) максимальные) размеры земельных участков, в том числе их площадь, м <sup>2</sup>		Максимальный процент застройки в границах земельного участка	Предельное количество этажей или предельная высота зданий, строений, сооружений	Минимальные отступы от границ земельных участков в целях определения мест допустимого размещения зданий, строений, сооружений, за пределами которых запрещено строительство зданий, строений, сооружений
			min	max			
<b>ОСНОВНЫЕ ВИДЫ РАЗРЕШЕННОГО ИСПОЛЬЗОВАНИЯ ЗЕМЕЛЬНЫХ УЧАСТКОВ И ОБЪЕКТОВ КАПИТАЛЬНОГО СТРОИТЕЛЬСТВА</b>							
1	3.1.1	Предоставление коммунальных услуг	не подлежит установлению	5000			не подлежат установлению
2	3.1.2	Административные здания организаций, обеспечивающих предоставление коммунальных услуг	не подлежат установлению		60%		3 метра
3	3.2.2	Оказание социальной помощи	не подлежат установлению		60%		6 метров



№ п/п	Код ВРИ	Наименование ВРИ	Предельные (минимальные и (или) максимальные) размеры земельных участков, в том числе их площадь, м <sup>2</sup>		Максимальный процент застройки в границах земельного участка	Предельное количество этажей или предельная высота зданий, строений, сооружений	Минимальные отступы от границ земельных участков в целях определения мест допустимого размещения зданий, строений, сооружений, за пределами которых запрещено строительство зданий, строений, сооружений
			min	max			
		населению					
4	3.2.3	Оказание услуг связи	не подлежат установлению		60%	не подлежит установлению	6 метров
5	3.3	Бытовое обслуживание	200 не подлежит установлению		60%	не подлежит установлению	6 метров
6	3.4.1	Амбулаторно-поликлиническое обслуживание	не подлежат установлению			не подлежит установлению	6 метров
7	3.5.1	Дошкольное, начальное и среднее общее образование	не подлежат установлению			4 этажа	6 метров
8	3.6.1	Объекты культурно-досуговой деятельности	не подлежат установлению		60%	не подлежит установлению	6 метров
9	3.6.2.	Парки культуры и отдыха	не подлежат установлению				
10	3.7.1	Осуществление религиозных обрядов	не подлежат установлению				
11	3.8.1	Государственное управление	не подлежат установлению		60%	не подлежит установлению	6 метров
12	3.10.1	Амбулаторное ветеринарное обслуживание	не подлежат установлению		60%	3 этажа	3 метра
13	4.4	Магазины	200 не подлежит установлению		60%	не подлежит установлению	3 метра
14	4.5	Банковская и страховая деятельность	не подлежат установлению		60%	не подлежит установлению	6 метров
15	4.6	Общественное питание	400 не подлежит установлению		50%	не подлежит установлению	6 метров
16	5.1.2	Обеспечение занятий спортом в помещениях	не подлежат установлению		45%	не подлежит установлению	6 метров
17	5.1.3	Площадки для занятий спортом	не подлежат установлению				
18	8.3	Обеспечение внутреннего правопорядка	не подлежат установлению				
19	12.0.1	Улично-дорожная сеть	действие градостроительного регламента не распространяется				
20	12.0.2	Благоустройство территории	действие градостроительного регламента не распространяется				
<b>УСЛОВНО РАЗРЕШЕННЫЕ ВИДЫ ИСПОЛЬЗОВАНИЯ ЗЕМЕЛЬНЫХ УЧАСТКОВ И ОБЪЕКТОВ КАПИТАЛЬНОГО СТРОИТЕЛЬСТВА</b>							

№ п/п	Код ВРИ	Наименование ВРИ	Предельные (минимальные и (или) максимальные) размеры земельных участков, в том числе их площадь, м <sup>2</sup>		Максимальный процент застройки в границах земельного участка	Предельное количество этажей или предельная высота зданий, строений, сооружений	Минимальные отступы от границ земельных участков в целях определения мест допустимого размещения зданий, строений, сооружений, за пределами которых запрещено строительство зданий, строений, сооружений
			min	max			
21	4.3	Рынки	не подлежат установлению		45%	не подлежит установлению	6 метров
22	4.8.1	Развлекательные мероприятия	не подлежат установлению		45%	не подлежит установлению	6 метров

Ограничения использования земельных участков и объектов капитального строительства, устанавливаемые в соответствии с законодательством Российской Федерации, определяются пунктом 22 настоящих Правил.

#### 4. Производственная зона – III

№ п/п	Код ВРИ	Наименование ВРИ	Предельные (минимальные и (или) максимальные) размеры земельных участков, в том числе их площадь, м <sup>2</sup>		Максимальный процент застройки в границах земельного участка	Предельное количество этажей или предельная высота зданий, строений, сооружений	Минимальные отступы от границ земельных участков в целях определения мест допустимого размещения зданий, строений, сооружений, за пределами которых запрещено строительство зданий, строений, сооружений
			min	max			
<b>ОСНОВНЫЕ ВИДЫ РАЗРЕШЕННОГО ИСПОЛЬЗОВАНИЯ ЗЕМЕЛЬНЫХ УЧАСТКОВ И ОБЪЕКТОВ КАПИТАЛЬНОГО СТРОИТЕЛЬСТВА</b>							
1	1.3	Овощеводство	не подлежат установлению				
2	1.15	Хранение и переработка сельскохозяйственной продукции	не подлежат установлению				3 метра
3	1.18	Обеспечение сельскохозяйственного производства	не подлежат установлению				3 метра
4	3.1	Коммунальное обслуживание	не подлежат установлению				
5	6.4	Пищевая промышленность	не подлежат установлению				3 метра

№ п/п	Код ВРИ	Наименование ВРИ	Предельные (минимальные и (или) максимальные) размеры земельных участков, в том числе их площадь, м <sup>2</sup>		Максимальный процент застройки в границах земельного участка	Предельное количество этажей или предельная высота зданий, строений, сооружений	Минимальные отступы от границ земельных участков в целях определения мест допустимого размещения зданий, строений, сооружений, за пределами которых запрещено строительство зданий, строений, сооружений
			min	max			
6	6.6	Строительная промышленность	не подлежат установлению				
7	6.8	Связь	не подлежат установлению				3 метра
8	6.9	Склады	не подлежат установлению				3 метра
9	6.9.1	Складские площадки	не подлежат установлению		60%	не подлежит установлению	3 метра
10	3.3	Бытовое обслуживание	200	не подлежит установлению	60%	не подлежит установлению	3 метра
11	4.4	Магазины	200	не подлежит установлению	50%	не подлежит установлению	3 метра
12	4.9.1.1	Заправка транспортных средств	не подлежат установлению				
13	4.9.1.3	Автомобильные мойки	не подлежат установлению				3 метра
14	4.9.1.4	Ремонт автомобилей	не подлежат установлению				3 метра
15	12.0.1	Улично-дорожная сеть	действие градостроительного регламента не распространяется				3 метра
16	12.0.2	Благоустройство территории	действие градостроительного регламента не распространяется				
<b>УСЛОВНО РАЗРЕШЕННЫЕ ВИДЫ ИСПОЛЬЗОВАНИЯ ЗЕМЕЛЬНЫХ УЧАСТКОВ И ОБЪЕКТОВ КАПИТАЛЬНОГО СТРОИТЕЛЬСТВА</b>							
17	6.2	Тяжелая промышленность	не подлежат установлению				3 метра
18	6.7	Энергетика	не подлежат установлению				3 метра
19	7.1.1	Железнодорожные пути	не подлежат установлению				3 метра

Ограничения использования земельных участков и объектов капитального строительства, устанавливаемые в соответствии с законодательством Российской Федерации, определяются пунктом 22 настоящих Правил.

### 5. Зона улиц, дорог, инженерной и транспортной инфраструктуры – ИТ1

№ п/п	Код ВРИ	Наименование ВРИ	Предельные (минимальные и (или) максимальные) размеры земельных участков, в том числе их площадь, м <sup>2</sup>		Максимальный процент застройки в границах земельного участка	Предельное количество этажей или предельная высота зданий, строений, сооружений	Минимальные отступы от границ земельных участков в целях определения мест допустимого размещения зданий, строений, сооружений, за пределами которых запрещено строительство зданий, строений, сооружений
			min	max			
<b>ОСНОВНЫЕ ВИДЫ РАЗРЕШЕННОГО ИСПОЛЬЗОВАНИЯ ЗЕМЕЛЬНЫХ УЧАСТКОВ И ОБЪЕКТОВ КАПИТАЛЬНОГО СТРОИТЕЛЬСТВА</b>							
1	7.2.1	Размещение автомобильных дорог	действие градостроительного регламента не распространяется				
2	3.1.1	Предоставление коммунальных услуг	не подлежат установлению				
3	12.0.1	Улично-дорожная сеть	действие градостроительного регламента не распространяется				
<b>УСЛОВНО РАЗРЕШЕННЫЕ ВИДЫ ИСПОЛЬЗОВАНИЯ ЗЕМЕЛЬНЫХ УЧАСТКОВ И ОБЪЕКТОВ КАПИТАЛЬНОГО СТРОИТЕЛЬСТВА</b>							
4	4.9.1	Объекты дорожного сервиса	не подлежат установлению				3 метра

Ограничения использования земельных участков и объектов капитального строительства, устанавливаемые в соответствии с законодательством Российской Федерации, определяются пунктом 22 настоящих Правил.

### 6. Зона железнодорожного транспорта – ИТ2

№ п/п	Код ВРИ	Наименование ВРИ	Предельные (минимальные и (или) максимальные) размеры земельных участков, в том числе их площадь, м <sup>2</sup>		Максимальный процент застройки в границах земельного участка	Предельное количество этажей или предельная высота зданий, строений, сооружений	Минимальные отступы от границ земельных участков в целях определения мест допустимого размещения зданий, строений, сооружений, за пределами которых запрещено строительство зданий, строений, сооружений
			min	max			
<b>ОСНОВНЫЕ ВИДЫ РАЗРЕШЕННОГО ИСПОЛЬЗОВАНИЯ ЗЕМЕЛЬНЫХ УЧАСТКОВ И ОБЪЕКТОВ КАПИТАЛЬНОГО СТРОИТЕЛЬСТВА</b>							

№ п/п	Код ВРИ	Наименование ВРИ	Предельные (минимальные и (или) максимальные) размеры земельных участков, в том числе их площадь, м <sup>2</sup>		Максимальный процент застройки в границах земельного участка	Предельное количество этажей или предельная высота зданий, строений, сооружений	Минимальные отступы от границ земельных участков в целях определения мест допустимого размещения зданий, строений, сооружений, за пределами которых запрещено строительство зданий, строений, сооружений
			min	max			
1	7.1.1	Железнодорожные пути	действие градостроительного регламента не распространяется				
2	7.1.2	Обслуживание железнодорожных перевозок	не подлежит установлению				3 метра
3	3.1.1	Предоставление коммунальных услуг	не подлежит установлению				
<b>УСЛОВНО РАЗРЕШЕННЫЕ ВИДЫ ИСПОЛЬЗОВАНИЯ ЗЕМЕЛЬНЫХ УЧАСТКОВ И ОБЪЕКТОВ КАПИТАЛЬНОГО СТРОИТЕЛЬСТВА</b>							
4	Не установлены						

Ограничения использования земельных участков и объектов капитального строительства, устанавливаемые в соответствии с законодательством Российской Федерации, определяются пунктом 22 настоящих Правил.

### 7. Зона сельскохозяйственного использования в границах населенных пунктов – СХ1

№ п/п	Код ВРИ	Наименование ВРИ	Предельные (минимальные и (или) максимальные) размеры земельных участков, в том числе их площадь, м <sup>2</sup>		Максимальный процент застройки в границах земельного участка	Предельное количество этажей или предельная высота зданий, строений, сооружений	Минимальные отступы от границ земельных участков в целях определения мест допустимого размещения зданий, строений, сооружений, за пределами которых запрещено строительство зданий, строений, сооружений
			min	max			
1	1.5	Садоводство	не подлежат установлению				
2	1.12	Пчеловодство	не подлежат установлению				
<b>ОСНОВНЫЕ ВИДЫ РАЗРЕШЕННОГО ИСПОЛЬЗОВАНИЯ ЗЕМЕЛЬНЫХ УЧАСТКОВ И ОБЪЕКТОВ КАПИТАЛЬНОГО СТРОИТЕЛЬСТВА</b>							

№ п/п	Код ВРИ	Наименование ВРИ	Пределные (минимальные и (или) максимальные) размеры земельных участков, в том числе их площадь, м <sup>2</sup>		Максимальный процент застройки в границах земельного участка	Пределное количество этажей или предельная высота зданий, строений, сооружений	Минимальные отступы от границ земельных участков в целях определения мест допустимого размещения зданий, строений, сооружений, за пределами которых запрещено строительство зданий, строений, сооружений
			min	max			
3	1.17	Питомники	не подлежат установлению				
4	1.19	Сенокосение	не подлежат установлению				
5	1.20	Выпас сельскохозяйственных животных	не подлежат установлению				
6	3.1.1	Предоставление коммунальных услуг	не подлежат установлению				
8	11.1	Общее пользование водными объектами	не подлежат установлению				
9	12.0.2	Благоустройство территории	действие градостроительного регламента не распространяется				
<b>УСЛОВНО РАЗРЕШЕННЫЕ ВИДЫ ИСПОЛЬЗОВАНИЯ ЗЕМЕЛЬНЫХ УЧАСТКОВ И ОБЪЕКТОВ КАПИТАЛЬНОГО СТРОИТЕЛЬСТВА</b>							
10	1.15	Хранение и переработка сельскохозяйственной продукции	не подлежат установлению				3 метра
11	6.8	Связь	не подлежат установлению				3 метра

Ограничения использования земельных участков и объектов капитального строительства, устанавливаемые в соответствии с законодательством Российской Федерации, определяются пунктом 22 настоящих Правил.

## 8. Зона рекреационного назначения - объектов отдыха - Р1

№ п/п	Код ВРИ	Наименование ВРИ	Предельные (минимальные и (или) максимальные) размеры земельных участков, в том числе их площадь, м <sup>2</sup>		Максимальный процент застройки в границах земельного участка	Предельное количество этажей или предельная высота зданий, строений, сооружений	Минимальные отступы от границ земельных участков в целях определения мест допустимого размещения зданий, строений, сооружений, за пределами которых запрещено строительство зданий, строений, сооружений
			min	max			
<b>ОСНОВНЫЕ ВИДЫ РАЗРЕШЕННОГО ИСПОЛЬЗОВАНИЯ ЗЕМЕЛЬНЫХ УЧАСТКОВ И ОБЪЕКТОВ КАПИТАЛЬНОГО СТРОИТЕЛЬСТВА</b>							
1	3.6.2.	Парки культуры и отдыха	не подлежат установлению				
2	5.1.3	Площадки для занятий спортом	не подлежат установлению				
3	11.1	Общее пользование водными объектами	не подлежат установлению				
4	12.0.2	Благоустройство территории	действие градостроительного регламента не распространяется				
<b>УСЛОВНО РАЗРЕШЕННЫЕ ВИДЫ ИСПОЛЬЗОВАНИЯ ЗЕМЕЛЬНЫХ УЧАСТКОВ И ОБЪЕКТОВ КАПИТАЛЬНОГО СТРОИТЕЛЬСТВА</b>							
5	3.1.1	Предоставление коммунальных услуг	не подлежат установлению				
6	4.6	Общественное питание	200	1000	50%	не подлежит установлению	3 метра
7	4.8.1	Развлекательные мероприятия	200	3000	45%	не подлежит установлению	3 метра

Ограничения использования земельных участков и объектов капитального строительства, устанавливаемые в соответствии с законодательством Российской Федерации, определяются пунктом 22 настоящих Правил.

### 9. Зона туристической и санаторно-курортной деятельности – Р2

№ п/п	Код ВРИ	Наименование ВРИ	Предельные (минимальные и (или) максимальные) размеры земельных участков, в том числе их площадь, м <sup>2</sup>		Максимальный процент застройки в границах земельного участка	Предельное количество этажей или предельная высота зданий, строений, сооружений	Минимальные отступы от границ земельных участков в целях определения мест допустимого размещения зданий, строений, сооружений, за пределами которых запрещено строительство зданий, строений, сооружений
			min	max			
<b>ОСНОВНЫЕ ВИДЫ РАЗРЕШЕННОГО ИСПОЛЬЗОВАНИЯ ЗЕМЕЛЬНЫХ УЧАСТКОВ И ОБЪЕКТОВ КАПИТАЛЬНОГО СТРОИТЕЛЬСТВА</b>							
1	5.2.1	Туристическое обслуживание	не подлежат установлению		45%	3 этажа	3 метра
2	9.2.1	Санаторная деятельность	не подлежат установлению		45%	3 этажа	3 метра
3	12.0.2	Благоустройство территории	действие градостроительного регламента не распространяется				
<b>УСЛОВНО РАЗРЕШЕННЫЕ ВИДЫ ИСПОЛЬЗОВАНИЯ ЗЕМЕЛЬНЫХ УЧАСТКОВ И ОБЪЕКТОВ КАПИТАЛЬНОГО СТРОИТЕЛЬСТВА</b>							
4	3.1.1	Предоставление коммунальных услуг	не подлежат установлению				
5	5.1.7	Спортивные базы	не подлежат установлению				

Ограничения использования земельных участков и объектов капитального строительства, устанавливаемые в соответствии с законодательством Российской Федерации, определяются пунктом 22 настоящих Правил.

### 10. Зона ритуальных объектов - СН1

№ п/п	Код ВРИ	Наименование ВРИ	Предельные (минимальные и (или) максимальные) размеры земельных участков, в том числе их площадь, м <sup>2</sup>		Максимальный процент застройки в границах земельного участка	Предельное количество этажей или предельная высота зданий, строений, сооружений	Минимальные отступы от границ земельных участков в целях определения мест допустимого размещения зданий, строений, сооружений, за пределами которых запрещено строительство зданий, строений, сооружений
			min	max			
<b>ОСНОВНЫЕ ВИДЫ РАЗРЕШЕННОГО ИСПОЛЬЗОВАНИЯ ЗЕМЕЛЬНЫХ УЧАСТКОВ И ОБЪЕКТОВ КАПИТАЛЬНОГО СТРОИТЕЛЬСТВА</b>							



№ п/п	Код ВРИ	Наименование ВРИ	Предельные (минимальные и (или) максимальные) размеры земельных участков, в том числе их площадь, м <sup>2</sup>		Максимальный процент застройки в границах земельного участка	Предельное количество этажей или предельная высота зданий, строений, сооружений	Минимальные отступы от границ земельных участков в целях определения мест допустимого размещения зданий, строений, сооружений, за пределами которых запрещено строительство зданий, строений, сооружений
			min	max			
1	12.1	Ритуальная деятельность	не подлежит установлению	400000	не подлежат установлению	3 метра	
2	9.3	Историко-культурная деятельность	не подлежат установлению				
3	12.0.2	Благоустройство территории	действие градостроительного регламента не распространяется				
4	3.1.1	Предоставление коммунальных услуг	не подлежат установлению				
<b>УСЛОВНО РАЗРЕШЕННЫЕ ВИДЫ ИСПОЛЬЗОВАНИЯ ЗЕМЕЛЬНЫХ УЧАСТКОВ И ОБЪЕКТОВ КАПИТАЛЬНОГО СТРОИТЕЛЬСТВА</b>							
5	3.7.1	Осуществление религиозных обрядов	не подлежат установлению				3 метра

Ограничения использования земельных участков и объектов капитального строительства, устанавливаемые в соответствии с законодательством Российской Федерации, определяются пунктом 22 настоящих Правил.

### 11. Зона садоводства и огородничества – СО1

№ п/п	Код ВРИ	Наименование ВРИ	Предельные (минимальные и (или) максимальные) размеры земельных участков, в том числе их площадь, м <sup>2</sup>		Максимальный процент застройки в границах земельного участка	Предельное количество этажей или предельная высота зданий, строений, сооружений	Минимальные отступы от границ земельных участков в целях определения мест допустимого размещения зданий, строений, сооружений, за пределами которых запрещено строительство зданий, строений, сооружений
			min	max			
<b>ОСНОВНЫЕ ВИДЫ РАЗРЕШЕННОГО ИСПОЛЬЗОВАНИЯ ЗЕМЕЛЬНЫХ УЧАСТКОВ И ОБЪЕКТОВ КАПИТАЛЬНОГО СТРОИТЕЛЬСТВА</b>							

№ п/п	Код ВРИ	Наименование ВРИ	Пределы (минимальные и (или) максимальные) размеры земельных участков, в том числе их площадь, м <sup>2</sup>		Максимальный процент застройки в границах земельного участка	Пределное количество этажей или предельная высота зданий, строений, сооружений	Минимальные отступы от границ земельных участков в целях определения мест допустимого размещения зданий, строений, сооружений, за пределами которых запрещено строительство зданий, строений, сооружений
			min	max			
1	13.0	Земельные участки общего назначения	100	2000	50%	13 метров	3 метра
2	13.1	Ведение огородничества	100	4500	0%	не подлежат установлению	
3	13.2	Ведение садоводства	600	2000	30%	3 этажа / 13 метров	3 метра
4	3.1.1	Предоставление коммунальных услуг	не подлежат установлению				
5	4.4	Магазины	200	не подлежит установлению	50%	13 метров	3 метра
6	11.1	Общее пользование водными объектами	не подлежат установлению				
7	12.0	Земельные участки (территории) общего пользования	действие градостроительного регламента не распространяется				
<b>УСЛОВНО РАЗРЕШЕННЫЕ ВИДЫ ИСПОЛЬЗОВАНИЯ ЗЕМЕЛЬНЫХ УЧАСТКОВ И ОБЪЕКТОВ КАПИТАЛЬНОГО СТРОИТЕЛЬСТВА</b>							
8	Не установлены						

Ограничения использования земельных участков и объектов капитального строительства, устанавливаемые в соответствии с законодательством Российской Федерации, определяются пунктом 22 настоящих Правил.

## **22. Ограничения использования земельных участков и объектов капитального строительства, устанавливаемые в соответствии с законодательством Российской Федерации**

1. На территории Углянского сельского поселения Верхнехавского муниципального района Воронежской области муниципального района Воронежской области располагаются следующие зоны с особыми условиями использования территории:

- защитная зона объекта культурного наследия;
- охранный зона объектов электроэнергетики (объектов электросетевого хозяйства и объектов по производству электрической энергии);
- охранный зона трубопроводов (газопроводов, нефтепроводов и нефтепродуктопроводов, аммиакопроводов);
- водоохранная зона;
- прибрежная защитная полоса;
- зоны санитарной охраны источников питьевого и хозяйственно-бытового водоснабжения, а также устанавливаемые в случаях, предусмотренных Водным кодексом Российской Федерации, в отношении подземных водных объектов зоны специальной охраны;
- санитарно-защитная зона.

2. Ограничения для зон с особыми условиями использования территории установлены в соответствии с действующими нормативами.

№ п/п	Вид зоны	Ограничения в использовании земельных участков и объектов капитального строительства	Основания установления ограничений
1	Защитная зона объекта культурного наследия	Запрещается строительство объектов капитального строительства и их реконструкция, связанная с изменением их параметров (высоты, количества этажей, площади), за исключением строительства и реконструкции линейных объектов.	Приказ управления по охране объектов культурного наследия Воронежской области от 10.09.2019 № 71-01-07/218 «Об утверждении графического описания местоположения границ (с перечнем координат характерных точек этих границ) защитных зон объектов культурного наследия, расположенных на территории Воронежской области»
2	Охранная зона объектов электроэнергетики (объектов электросетевого хозяйства и объектов по производству электрической энергии)	<p>1. В охранных зонах объектов электросетевого хозяйства, размещенных на земельных участках, запрещается осуществлять любые действия, которые могут нарушить безопасную работу объектов электросетевого хозяйства, в том числе привести к их повреждению или уничтожению, и (или) повлечь причинение вреда жизни, здоровью граждан и имуществу физических или юридических лиц, а также повлечь нанесение экологического ущерба и возникновение пожаров, в том числе:</p> <ul style="list-style-type: none"> <li>- набрасывать на провода и опоры воздушных линий электропередачи посторонние предметы, а также подниматься на опоры воздушных линий электропередачи;</li> <li>- размещать любые объекты и предметы (материалы) в пределах созданных в соответствии с требованиями нормативно-технических документов проходов и подъездов для доступа к объектам электросетевого хозяйства, а также проводить любые работы и возводить сооружения, которые могут препятствовать доступу к объектам электросетевого хозяйства, без создания необходимых для такого доступа проходов и подъездов;</li> <li>- находиться в пределах огороженной территории и помещениях распределительных устройств и подстанций, открывать двери и люки распределительных устройств и подстанций, производить переключения и подключения в электрических сетях (указанное требование не распространяется на работников, занятых выполнением разрешенных в установленном порядке работ), разводить огонь в пределах охранных зон вводных и распределительных устройств, подстанций, воздушных линий</li> </ul>	<p>Постановление Правительства Российской Федерации от 24.02.2009 № 160 «О порядке установления охранных зон объектов электросетевого хозяйства и особых условий использования земельных участков, расположенных в границах таких зон»</p> <p>Постановление Правительства Российской Федерации от 18.11.2013 № 1033 «О порядке установления охранных зон объектов по производству электрической энергии и особых условий использования земельных участков, расположенных в границах таких зон»</p>

- электропередачи, а также в охранных зонах кабельных линий электропередачи;
- размещать свалки;
  - производить работы ударными механизмами, сбрасывать тяжести массой свыше 5 тонн, производить сброс и слив едких и коррозионных веществ и горюче-смазочных материалов (в охранных зонах подземных кабельных линий электропередачи).
2. Для объектов электросетевого хозяйства напряжением свыше 1000 вольт, помимо действий, предусмотренных пунктом 1, запрещается:
- складировать или размещать хранилища любых, в том числе горюче-смазочных материалов;
  - размещать детские и спортивные площадки, стадионы, рынки, торговые точки, полевые станы, загоны для скота, гаражи и стоянки всех видов машин и механизмов, проводить любые мероприятия, связанные с большим скоплением людей, не занятых выполнением разрешённых в установленном порядке работ (в охранных зонах воздушных линий электропередачи);
  - использовать (запускать) любые летательные аппараты, в том числе воздушных змеев, спортивные модели летательных аппаратов (в охранных зонах воздушных линий электропередачи);
  - бросать якоря с судов и осуществлять их проход с огдынными якорями, цепями, лотами, волокушами и тралами (в охранных зонах подводных кабельных линий электропередачи);
  - осуществлять проход судов с поднятыми стрелами кранов и других механизмов (в охранных зонах воздушных линий электропередачи).
3. Без письменного разрешения сетевой организации запрещается:
- строительство, капитальный ремонт, реконструкция или снос зданий и сооружений;
  - горные, взрывные, мелиоративные работы, в том числе связанные с временным затоплением земель;
  - посадка и вырубка деревьев и кустарников;
  - дноуглубительные, землечерпальные и погрузочно-разгрузочные работы, добыча рыбы, других водных животных и растений придонными орудиями лова, устройство водопоев, колка и

	<p>заготовка льда (в охранных зонах подводных кабельных линий электропередачи);</p> <ul style="list-style-type: none"> <li>- проход судов, у которых расстояние по вертикали от верхнего крайнего габарита с грузом или без груза до нижней точки провеса проводов переходов воздушных линий электропередачи через водоёмы менее минимально допустимого расстояния, в том числе с учётом максимального уровня подъёма воды при паводке;</li> <li>- проезд машин и механизмов, имеющих общую высоту с грузом или без груза от поверхности дороги более 4,5 метра (в охранных зонах воздушных линий электропередачи);</li> <li>- земляные работы на глубине более 0,3 метра (на вспахиваемых землях на глубине более 0,45 метра), а также планировка грунта (в охранных зонах подземных кабельных линий электропередачи);</li> <li>- полив сельскохозяйственных культур в случае, если высота струи воды может составить свыше 3 метров (в охранных зонах воздушных линий электропередачи);</li> <li>- полевые сельскохозяйственные работы с применением сельскохозяйственных машин и оборудования высотой более 4 метров (в охранных зонах воздушных линий электропередачи) или полевые сельскохозяйственные работы, связанные с вспашкой земли (в охранных зонах кабельных линий электропередачи).</li> </ul> <p>4. Для объектов электросетевого хозяйства напряжением до 1000 вольт, помимо действий, предусмотренных пунктом 3, без письменного решения о согласовании сетевых организаций запрещается:</p> <ul style="list-style-type: none"> <li>- размещать детские и спортивные площадки, стадионы, рынки, торговые точки, полевые станы, загоны для скота, гаражи и стоянки всех видов машин и механизмов, садовые, огородные земельные участки и иные объекты недвижимости, расположенные в границах территории ведения гражданами садоводства или огородничества для собственных нужд объектов жилищного строительства, в том числе индивидуального (в охранных зонах воздушных линий электропередачи);</li> <li>- складировать или размещать хранилища любых, в том числе горюче-смазочных материалов;</li> <li>- устраивать причалы для стоянки судов, барж и плавучих кранов, бросать якоря с судов и осуществлять их проход с отданными</li> </ul>
--	---

3	Охранная зона	<p>якорями, цепями, лотами, волокушами и тралами (в охранных зонах подводных кабельных линий электропередачи).</p> <p>5. В охранных зонах объектов по производству электрической энергии запрещается осуществлять действия, которые могут нарушить безопасную работу объектов, в том числе привести к их повреждению или уничтожению и (или) повлечь причинение вреда жизни, здоровью граждан и имуществу физических или юридических лиц, а также нанесение вреда окружающей среде и возникновение пожаров и чрезвычайных ситуаций, а именно:</p> <ul style="list-style-type: none"> <li>- убирать, перемещать, засыпать и повреждать предупреждающие знаки;</li> <li>- размещать кладбища, скотомогильники, захоронения отходов производства и потребления, радиоактивных, химических, взрывчатых, токсичных, отравляющих и ядовитых веществ;</li> <li>- производить сброс и слив едких и коррозионных веществ, в том числе растворов кислот, щелочей и солей, а также горюче-смазочных материалов;</li> <li>- разводить огонь и размещать какие-либо открытые или закрытые источники огня;</li> <li>- проводить работы, размещать объекты и предметы, возводить сооружения, которые могут препятствовать доступу к объектам, без создания необходимых для такого доступа проходов и подъездов;</li> <li>- производить работы ударными механизмами, сбрасывать тяжести массой свыше 5 тонн;</li> <li>- складировать любые материалы, в том числе взрывоопасные, пожароопасные и горюче-смазочные.</li> </ul> <p>6. Без письменного согласования владельцев объектов запрещается:</p> <ul style="list-style-type: none"> <li>- размещать детские и спортивные площадки, стадионы, рынки, торговые точки, полевые станы, загоны для скота, гаражи и стоянки всех видов машин и механизмов;</li> <li>- проводить любые мероприятия, связанные с пребыванием людей, не занятых выполнением работ, разрешенных в установленном порядке;</li> <li>- осуществлять горные, взрывные, мелиоративные работы, в том числе связанные с временным загоплением земель.</li> </ul> <p>1. В охранных зонах трубопроводов запрещается производить</p>
		Федеральный закон от 31.03.1999 № 69-ФЗ

<p>трубопроводов (газопроводов, нефтепроводов и аммиакопроводов)</p>	<p>всякого рода действия, могущие нарушить нормальную эксплуатацию трубопроводов либо привести к их повреждению, в частности:</p> <ul style="list-style-type: none"> <li>- перемещать, засыпать и ломать опознавательные и сигнальные знаки, контрольно - измерительные пункты;</li> <li>- открывать люки, калитки и двери необслуживаемых усилительных пунктов кабельной связи, ограждений узлов линейной арматуры, станций катодной и дренажной защиты, линейных и смотровых колодцев и других линейных устройств, открывать и закрывать краны и задвижки, отключать или включать средства связи, энергоснабжения и телемеханики трубопроводов;</li> <li>- устраивать всякого рода свалки, выливать растворы кислот, солей и щелочей;</li> <li>- разрушать берегоукрепительные сооружения, водопропускные устройства, земляные и иные сооружения (устройства), предохраняющие трубопроводы от разрушения, а прилегающую территорию и окружающую местность - от аварийного разлива транспортируемой продукции;</li> <li>- бросать якоря, проходить с отданными якорями, цепями, лотами, волокушами и тралами, производить дноуглубительные и землечерпальные работы;</li> <li>- разводить огонь и размещать какие-либо открытые или закрытые источники огня.</li> </ul> <p>2. В охранных зонах трубопроводов без письменного разрешения предприятий трубопроводного транспорта запрещается:</p> <ul style="list-style-type: none"> <li>- возводить любые постройки и сооружения; на расстоянии ближе 1000 м от оси аммиакопровода запрещается: строить коллективные сады с жилыми домами, устраивать массовые спортивные соревнования, соревнования с участием зрителей, купания, массовый отдых людей, любительское рыболовство, расположение временных полевых жилищ и станов любого назначения, загоны для скота;</li> <li>- высаживать деревья и кустарники всех видов, складировать корма, удобрения, материалы, сено и солому, располагать коновязи, содержать скот, выделять рыбопромысловые участки, производить добычу рыбы, а также водных животных и растений, устраивать водопой, производить колку и заготовку льда;</li> </ul>	<p>«О газоснабжении в Российской Федерации»</p> <p>«Правила охраны магистральных трубопроводов», утвержденные Минтопэнерго РФ 29.04.1992, Постановлением Госгортехнадзора РФ от 22.04.1992 № 9</p> <p>Постановление Госгортехнадзора РФ от 23.11.1994 № 61 «О распространении «Правил охраны магистральных трубопроводов» на магистральные аммиакопроводы»</p> <p>Постановление Правительства Российской Федерации от 08.09.2017 № 1083 «Об утверждении Правил охраны магистральных газопроводов и о внесении изменений в Положение о представлении в федеральный орган исполнительной власти (его территориальные органы), уполномоченный Правительством Российской Федерации на осуществление государственного кадастрового учета, государственной регистрации прав, ведение Единого государственного реестра недвижимости и предоставление сведений, содержащихся в Едином государственном реестре недвижимости, федеральными органами исполнительной власти, органами государственной власти субъектов Российской Федерации и органами местного самоуправления дополнительных сведений, воспроизводимых на публичных кадастровых картах»</p> <p>Постановление Правительства Российской Федерации от 20.11.2000 № 878 «Об утверждении Правил охраны</p>
--	---	--



	<ul style="list-style-type: none"> <li>- сооружать проезды и проезды через трассы трубопроводов, устраивать стоянки автомобильного транспорта, тракторов и механизмов, размещать сады и огороды;</li> <li>- производить мелиоративные земляные работы, сооружать оросительные и осушительные системы;</li> <li>- производить всякого рода открытые и подземные, горные, строительные, монтажные и взрывные работы, планировку грунта.</li> </ul> <p>3. В охранных зонах магистральных газопроводов запрещается:</p> <ul style="list-style-type: none"> <li>- перемещать, насыпать, повреждать и разрушать контрольно-измерительные и контрольно-диагностические пункты, предупредительные надписи, опознавательные и сигнальные знаки местонахождения магистральных газопроводов;</li> <li>- открывать двери и люки необслуживаемых усилительных пунктов на кабельных линиях связи, калитки ограждений узлов линейной арматуры, двери установок электрохимической защиты, люки линейных и смотровых колодцев, открывать и закрывать краны, задвижки, отключать и включать средства связи, энергоснабжения, устройства телемеханики магистральных газопроводов;</li> <li>- устраивать свалки, осуществлять сброс и слив едких и коррозионно-агрессивных веществ и горюче-смазочных материалов;</li> <li>- складировать любые материалы, в том числе горюче-смазочные, или размещать хранилища любых материалов;</li> <li>- повреждать берегозащитные, водовыпускные сооружения, земляные и иные сооружения (устройства), предохраняющие магистральный газопровод от разрушения;</li> <li>- осуществлять постановку судов и плавучих объектов на якорь, добычу морских млекопитающих, рыболовство придонными орудиями добычи (вылова) водных биологических ресурсов, плавание с вытравленной якорь-цепью;</li> <li>- проводить дноуглубительные и другие работы, связанные с изменением дна и берегов водных объектов, за исключением работ, необходимых для технического обслуживания объекта магистрального газопровода;</li> <li>- проводить работы с использованием ударно-импульсных устройств и вспомогательных механизмов, сбрасывать грузы;</li> <li>- осуществлять рекреационную деятельность (кроме деятельности по размещению туристских стоянок), разводить костры и размещать</li> </ul>	газораспределительных сетей»
--	---	------------------------------

	<p>источники огня;</p> <ul style="list-style-type: none"> <li>- огораживать и перегородивать охранные зоны;</li> <li>- размещать какие-либо здания, строения, сооружения, не относящиеся к объектам, указанным в пункте 2 Правил, за исключением объектов, указанных в подпунктах «д» – «к» и «м» пункта 6 Правил, утвержденных Постановлением Правительства РФ от 08.09.2017 № 1083;</li> <li>- осуществлять несанкционированное подключение (присоединение) к магистральному газопроводу.</li> </ul> <p>4. В охранных зонах магистральных газопроводов без письменного разрешения собственника магистрального газопровода или организации, эксплуатирующей магистральный газопровод не допускается:</p> <ul style="list-style-type: none"> <li>- проведение горных, взрывных, строительных, монтажных, мелиоративных работ, в том числе работ, связанных с затоплением земель;</li> <li>- осуществление посадки и вырубки деревьев и кустарников;</li> <li>- проведение погрузочно-разгрузочных работ, устройство водопоев скота, колка и заготовка льда;</li> <li>- проведение земляных работ на глубине более чем 0,3 метра, планировка грунта;</li> <li>- сооружение заград на реках и ручьях;</li> <li>- складирование кормов, удобрений, сена, соломы, размещение полевых станков и загонов для скота;</li> <li>- размещение туристских стоянок;</li> <li>- размещение гаражей, стоянок и парковок транспортных средств;</li> <li>- сооружение переездов через магистральные газопроводы;</li> <li>- прокладка инженерных коммуникаций;</li> <li>- проведение инженерных изысканий, связанных с бурением скважин и устройством шурфов;</li> <li>- устройство причалов для судов и пляжей;</li> <li>- проведение работ на объектах транспортной инфраструктуры, находящихся на территории охранной зоны;</li> <li>- проведение работ, связанных с временным затоплением земель, не относящихся к землям сельскохозяйственного назначения.</li> </ul> <p>5. В границах охранной зоны газораспределительных сетей</p>
--	---

		<p>запрещается:</p> <ul style="list-style-type: none"> <li>- строить объекты жилищно-гражданского и производственного назначения;</li> <li>- сносить и реконструировать мосты, коллекторы, автомобильные и железные дороги с расположенными на них газораспределительными сетями без предварительного выноса этих газопроводов по согласованию с эксплуатационными организациями;</li> <li>- разрушать берегоукрепительные сооружения, водопропускные устройства, земляные и иные сооружения, предохраняющие газораспределительные сети от разрушений;</li> <li>- перемещать, повреждать, засыпать и уничтожать опознавательные знаки, контрольно-измерительные пункты и другие устройства газораспределительных сетей;</li> <li>- устраивать свалки и склады, разливать растворы кислот, солей, щелочей и других химически активных веществ;</li> <li>- огораживать и перегораживать охранные зоны, препятствовать доступу персонала эксплуатационных организаций к газораспределительным сетям, проведению обслуживания и устранению повреждений газораспределительных сетей;</li> <li>- разводить огонь и размещать источники огня;</li> <li>- рыть погребя, копать и обрабатывать почву сельскохозяйственными и мелкоративными орудиями и механизмами на глубину более 0,3 метра;</li> <li>- открывать калитки и двери газорегуляторных пунктов, станций катодной и дренажной защиты, люки подземных колодцев, включать или отключать электроснабжение средств связи, освещения и систем телемеханики;</li> <li>- набрасывать, приставлять и привязывать к опорам и надземным газопроводам, ограждениям и зданиям газораспределительных сетей посторонние предметы, лестницы, влезать на них;</li> <li>- самовольно подключаться к газораспределительным сетям.</li> </ul>	
4	Водоохранная зона	<p>В границах водоохранной зоны запрещается:</p> <ul style="list-style-type: none"> <li>- использование сточных вод в целях регулирования плодородия почв;</li> <li>- размещение кладбищ, скотомогильников, объектов размещения отходов производства и потребления, химических, взрывчатых, токсичных, отравляющих и ядовитых веществ, пунктов захоронения</li> </ul>	Водный кодекс Российской Федерации

		<p>радиоактивных отходов;</p> <ul style="list-style-type: none"> <li>- осуществление авиационных мер по борьбе с вредными организмами;</li> <li>- движение и стоянка транспортных средств (кроме специальных транспортных средств), за исключением их движения по дорогам и стоянки на дорогах и в специально оборудованных местах, имеющих твердое покрытие;</li> <li>- строительство и реконструкция автозаправочных станций, складов горюче-смазочных материалов (за исключением случаев, если автозаправочные станции, склады горюче-смазочных материалов размещены на территориях портов, инфраструктуры внутренних водных путей, в том числе баз (сооружений) для стоянки маломерных судов, объектов органов федеральной службы безопасности), станций технического обслуживания, используемых для технического осмотра и ремонта транспортных средств, осуществление мойки транспортных средств;</li> <li>- размещение специализированных хранилищ пестицидов и агрохимикатов, применение пестицидов и агрохимикатов;</li> <li>- сброс сточных, в том числе дренажных, вод;</li> <li>- разведка и добыча общераспространенных полезных ископаемых (за исключением случаев, если разведка и добыча общераспространенных полезных ископаемых осуществляются пользователями недр, осуществляющими разведку и добычу иных видов полезных ископаемых, в границах предоставленных им в соответствии с законодательством Российской Федерации о недрах горных отводов и (или) геологических отводов на основании утвержденного технического проекта в соответствии со ст. 19.1 Закона Российской Федерации от 21 февраля 1992 года № 2395-1 «О недрах»).</li> </ul>	
5	Прибрежная защитная полоса	<p>В границах прибрежных защитных полос запрещается:</p> <ul style="list-style-type: none"> <li>- использование сточных вод в целях регулирования плодородия почв;</li> <li>- размещение кладбищ, скотомогильников, объектов размещения отходов производства и потребления, химических, взрывчатых, токсичных, отравляющих и ядовитых веществ, пунктов захоронения радиоактивных отходов;</li> <li>- осуществление авиационных мер по борьбе с вредными организмами;</li> </ul>	Водный кодекс Российской Федерации

		<p>- движение и стоянка транспортных средств (кроме специальных транспортных средств), за исключением их движения по дорогам и стоянки на дорогах и в специально оборудованных местах, имеющих твердое покрытие;</p> <p>- строительство и реконструкция автозаправочных станций, складов горюче-смазочных материалов (за исключением случаев, если автозаправочные станции, склады горюче-смазочных материалов размещены на территориях портов, инфраструктуры внутренних водных путей, в том числе баз (сооружений) для стоянки маломерных судов, объектов органов федеральной службы безопасности), станций технического обслуживания, используемых для технического осмотра и ремонта транспортных средств, осуществление мойки транспортных средств;</p> <p>- размещение специализированных хранилищ пестицидов и агрохимикатов, применение пестицидов и агрохимикатов;</p> <p>- сброс сточных, в том числе дренажных, вод;</p> <p>- разведка и добыча общераспространенных полезных ископаемых (за исключением случаев, если разведка и добыча общераспространенных полезных ископаемых осуществляются пользователями недр, осуществляющими разведку и добычу иных видов полезных ископаемых, в границах предоставленных им в соответствии с законодательством Российской Федерации о недрах горных отвалов и (или) геологических отвалов на основании утвержденного технического проекта в соответствии со ст. 19.1 Закона Российской Федерации от 21 февраля 1992 года № 2395-1 «О недрах»);</p> <p>- распашка земель;</p> <p>- размещение отвалов размываемых грунтов;</p> <p>- выпас сельскохозяйственных животных и организация для них летних лагерей, ванн.</p>	
6	<p>Зоны санитарной охраны источников питьевого и хозяйственно-бытового водоснабжения, а также устанавливаемые в случаях, предусмотренных Водным кодексом Российской Федерации, в</p>	<p>В зоне санитарной охраны источников питьевого и хозяйственно-бытового водоснабжения запрещается сброс сточных, в том числе дренажных, вод.</p> <p>На территории зоны санитарной охраны подземных источников водоснабжения:</p> <p>1. В первом поясе не допускается:</p> <p>- посадка высокоствольных деревьев;</p> <p>- все виды строительства, не имеющие непосредственного</p>	<p>Водный кодекс Российской Федерации</p> <p>СанПиН 2.1.4.1110-02 «Зоны санитарной охраны источников водоснабжения и водопроводов питьевого назначения»</p>

<p>отношении подземных водных объектов зоны специальной охраны</p>	<p>отношения к эксплуатации, реконструкции и расширению водопроводных сооружений, в том числе прокладка трубопроводов различного назначения;</p> <ul style="list-style-type: none"> <li>- размещение жилых и хозяйственно-бытовых зданий;</li> <li>- проживание людей;</li> <li>- применение ядохимикатов и удобрений.</li> </ul> <p>2. Во втором поясе запрещено:</p> <ul style="list-style-type: none"> <li>- закачка отработанных вод в подземные горизонты, подземное складирование твердых отходов и разработка недр земли;</li> <li>- размещение кладбищ, скотомогильников, полей ассенизации, полей фильтрации, навозохранилищ, силосных траншей, животноводческих и птицеводческих предприятий и других объектов, обусловливающих опасность микробного загрязнения подземных вод;</li> <li>- применение удобрений и ядохимикатов;</li> <li>- рубка леса главного пользования и реконструкции;</li> <li>- размещение складов горюче-смазочных материалов, ядохимикатов и минеральных удобрений, накопителей промстоков, шламоохранилищ и других объектов, обусловливающих опасность химического загрязнения подземных вод.</li> </ul> <p>Бурение новых скважин и новое строительство, связанное с нарушением почвенного покрова, производится при обязательном согласовании с центром государственного санитарно-эпидемиологического надзора.</p> <p>3. В третьем поясе запрещено:</p> <ul style="list-style-type: none"> <li>- закачка отработанных вод в подземные горизонты, подземное складирование твердых отходов и разработка недр земли;</li> <li>- размещение складов горюче-смазочных материалов, ядохимикатов и минеральных удобрений, накопителей промстоков, шламоохранилищ и других объектов, обусловливающих опасность химического загрязнения подземных вод. Размещение таких объектов допускается в пределах третьего пояса зоны санитарной охраны только при использовании защищённых подземных вод, при условии выполнения специальных мероприятий по защите водоносного горизонта от загрязнения при наличии санитарно-эпидемиологического заключения центра государственного</li> </ul>
--	---

санитарно-эпидемиологического надзора, выданного с учётом заключения органов геологического контроля.  
 Бурение новых скважин и новое строительство, связанное с нарушением почвенного покрова, производится при обязательном согласовании с центром государственного санитарно-эпидемиологического надзора.

На территории зоны санитарной охраны поверхностных источников водоснабжения:

1. В первом поясе не допускается:

- посадка высокоствольных деревьев;
- все виды строительства, не имеющие непосредственного отношения к эксплуатации, реконструкции и расширению водопроводных сооружений, в том числе прокладка трубопроводов различного назначения;
- размещение жилых и хозяйственно-бытовых зданий;
- проживание людей;
- применение ядохимикатов и удобрений;
- спуск любых сточных вод, в том числе сточных вод водного транспорта;
- купание, стирка белья, водопой скота и другие виды водопользования, оказывающие влияние на качество воды.

2. Во втором поясе не допускается:

- рубка леса главного пользования и реконструкции, а также закрепление за лесозаготовительными предприятиями древесины на корню и лесосечного фонда долгосрочного пользования (допускается только рубки ухода и санитарные рубки леса);
- расположение стойбищ и выпас скота, а также всякое другое использование водоема и земельных участков, лесных угодий в пределах прибрежной полосы шириной не менее 500 м, которое может привести к ухудшению качества или уменьшению количества воды источника водоснабжения;
- отведение сточных вод в зоне водосбора источника водоснабжения, включая его притоки, не отвечающих гигиеническим требованиям к охране поверхностных вод;
- размещение кладбищ, скотомогильников, полей ассенизации, полей фильтрации, навозохранилищ, силосных траншей,

животноводческих и птицеводческих предприятий и других объектов, обуславливающих опасность микробного загрязнения подземных вод;

- применение удобрений и ядохимикатов;
- рубка леса главного пользования и реконструкции;
- сброс промышленных, сельскохозяйственных, городских и ливневых сточных вод, содержание в которых химических веществ и микроорганизмов превышает установленные санитарными правилами гигиенические нормативы качества воды (с учетом Определения Верховного Суда РФ от 25.09.2014 № АПЛ14-393);
- размещение складов горюче-смазочных материалов, ядохимикатов и минеральных удобрений, накопителей промстоков, шламохранилищ и других объектов, обуславливающих опасность химического загрязнения подземных вод.

Регулирование отведения территории для нового строительства жилых, промышленных и сельскохозяйственных объектов, а также согласование изменений технологий действующих предприятий, связанных с повышением степени опасности загрязнения сточными водами источника водоснабжения производится при согласовании с центром государственного санитарно-эпидемиологического надзора.

Все работы, в том числе добыча песка, гравия, донноуглубительные, в пределах акватории зоны санитарной охраны допускаются по согласованию с центром государственного санитарно - эпидемиологического надзора лишь при обосновании гидрологическими расчетами отсутствия ухудшения качества воды в створе водозабора.

Использование химических методов борьбы с эвтрофикацией водоемов допускается при условии применения препаратов, имеющих положительное санитарно - эпидемиологическое заключение государственной санитарно - эпидемиологической службы Российской Федерации.

Использование источников водоснабжения в пределах второго пояса зоны санитарной охраны для купания, туризма, водного спорта и рыбной ловли допускается в установленных местах при условии соблюдения гигиенических требований к охране поверхностных вод, а также гигиенических требований к зонам



		<p>рекреации водных объектов.</p> <p>3. В третьем поясе не допускается отведение сточных вод в зоне водосбора источника водоснабжения, включая его притоки, не отвечающих гигиеническим требованиям к охране поверхностных вод.</p> <p>Регулирование отведения территории для нового строительства жилых, промышленных и сельскохозяйственных объектов, а также согласование изменений технологий действующих предприятий, связанных с повышением степени опасности загрязнения сточными водами источника водоснабжения производится при согласовании с центром государственного санитарно-эпидемиологического надзора.</p> <p>Все работы, в том числе добыча песка, гравия, донноуглубительные, в пределах акватории зоны санитарной охраны допускаются по согласованию с центром государственного санитарно - эпидемиологического надзора лишь при обосновании гидрологическими расчетами отсутствия ухудшения качества воды в створе водозабора.</p> <p>Использование химических методов борьбы с эвтрофикацией водоемов допускается при условии применения препаратов, имеющих положительное санитарно - эпидемиологическое заключение государственной санитарно - эпидемиологической службы Российской Федерации.</p>	
7	Санитарно-защитная зона	<p>В границах санитарно-защитной зоны не допускается использования земельных участков в целях:</p> <ul style="list-style-type: none"> <li>- размещения жилой застройки, объектов образовательного и медицинского назначения, спортивных сооружений открытого типа, организаций отдыха детей и их оздоровления, зон рекреационного назначения и для ведения садоводства;</li> <li>- размещения объектов для производства и хранения лекарственных средств, объекты пищевых отраслей промышленности, оптовых складов продовольственного сырья и пищевой продукции, комплексов водопроводных сооружений для подготовки и хранения питьевой воды, использования земельных участков в целях производства, хранения и переработки сельскохозяйственной продукции, предназначенной для дальнейшего использования в качестве пищевой продукции, если химическое, физическое и (или)</li> </ul>	<p>Постановление Правительства Российской Федерации от 03.03.2018 № 222 «Об утверждении Правил установления санитарно-защитных зон и использования земельных участков, расположенных в границах санитарно-защитных зон»</p>

		биологическое воздействие объекта, в отношении которого установлена санитарно-защитная зона, приведет к нарушению качества и безопасности таких средств, сырья, воды и продукции в соответствии с установленными требованиями.	
--	--	--	--

Приложение №1  
к правилам землепользования и застройки  
Углянского сельского поселения  
Верхнехавского муниципального района  
Воронежской области

СВЕДЕНИЯ О ГРАНИЦАХ ТЕРРИТОРИАЛЬНЫХ ЗОН,  
СОДЕРЖАЩИЕ ГРАФИЧЕСКОЕ ОПИСАНИЕ МЕСТОПОЛОЖЕНИЯ  
ГРАНИЦ ТЕРРИТОРИАЛЬНЫХ ЗОН, ПЕРЕЧЕНЬ КООРДИНАТ  
ХАРАКТЕРНЫХ ТОЧЕК ГРАНИЦ ТЕРРИТОРИАЛЬНЫХ ЗОН  
СЕЛА УГЛЯНЕЦ

## ОПИСАНИЕ МЕСТОПОЛОЖЕНИЯ ГРАНИЦ

Зона застройки индивидуальными жилыми домами - Ж1

---

(наименование объекта, местоположение границ которого описано  
(далее - объект)

## Раздел 1

Сведения об объекте		
№ п/п	Характеристики объекта	Описание характеристик
1	2	3
1	Местоположение объекта	Воронежская область, Верхнехавский муниципальный район, Углянского сельское поселение, село Углянец
2	Площадь объекта $\pm$ величина погрешности определения площади ( $P \pm \Delta P$ )	4346147 +/- 36483 м <sup>2</sup>
3	Иные характеристики объекта	-

## Раздел 2

Сведения о местоположении границ объекта					
1. Система координат: МСК - 36, зона 1					
2. Сведения о характерных точках границ объекта					
Обозначение характерных точек границ	Координаты, м		Метод определения координат характерной точки	Средняя квадратическая погрешность положения характерной точки (Mt), м	Описание обозначения точки на местности (при наличии)
	X	Y			
1	2	3	4	5	6
1	530688.44	1325430.44	Картометрический	5.00	-
2	530701.11	1325449.30	Картометрический	5.00	-
3	530752.99	1325536.40	Картометрический	5.00	-
4	530754.64	1325539.15	Картометрический	5.00	-
5	530754.30	1325539.37	Картометрический	5.00	-
6	530706.94	1325570.32	Картометрический	5.00	-
7	530706.26	1325564.90	Картометрический	5.00	-
8	530636.35	1325424.42	Картометрический	5.00	-
9	530656.68	1325425.37	Картометрический	5.00	-
10	530665.60	1325425.76	Картометрический	5.00	-
11	530677.23	1325428.13	Картометрический	5.00	-
1	530688.44	1325430.44	Картометрический	5.00	-
12	530939.33	1325637.29	Картометрический	5.00	-
13	530944.25	1325644.91	Картометрический	5.00	-
14	530946.76	1325648.81	Картометрический	5.00	-
15	530953.79	1325659.73	Картометрический	5.00	-
16	530940.91	1325704.26	Картометрический	5.00	-
17	530940.43	1325692.06	Картометрический	5.00	-
18	530937.48	1325683.82	Картометрический	5.00	-
19	530915.14	1325694.77	Картометрический	5.00	-
20	530912.58	1325691.16	Картометрический	5.00	-
21	530907.94	1325692.98	Картометрический	5.00	-
22	530900.93	1325696.46	Картометрический	5.00	-
23	530897.87	1325697.92	Картометрический	5.00	-
24	530886.49	1325704.25	Картометрический	5.00	-
25	530879.94	1325708.10	Картометрический	5.00	-
26	530872.81	1325712.22	Картометрический	5.00	-
27	530853.25	1325680.09	Картометрический	5.00	-
28	530914.48	1325649.26	Картометрический	5.00	-
29	530915.93	1325651.35	Картометрический	5.00	-
30	530928.33	1325643.89	Картометрический	5.00	-
31	530933.83	1325640.59	Картометрический	5.00	-
12	530939.33	1325637.29	Картометрический	5.00	-
32	531301.35	1325691.92	Картометрический	5.00	-
33	531325.65	1325797.06	Картометрический	5.00	-

1	2	3	4	5	6
34	531306.62	1325816.77	Картометрический	5.00	-
35	531299.25	1325825.32	Картометрический	5.00	-
36	531281.71	1325815.50	Картометрический	5.00	-
37	531268.12	1325807.47	Картометрический	5.00	-
38	531218.75	1325774.94	Картометрический	5.00	-
39	531210.55	1325770.17	Картометрический	5.00	-
40	531204.55	1325765.80	Картометрический	5.00	-
32	531301.35	1325691.92	Картометрический	5.00	-
41	531129.85	1325822.80	Картометрический	5.00	-
42	531136.41	1325831.48	Картометрический	5.00	-
43	531141.91	1325838.94	Картометрический	5.00	-
44	531173.89	1325877.38	Картометрический	5.00	-
45	531150.82	1325896.56	Картометрический	5.00	-
46	531118.84	1325858.13	Картометрический	5.00	-
47	531111.53	1325852.64	Картометрический	5.00	-
48	531094.70	1325866.17	Картометрический	5.00	-
49	531094.47	1325866.51	Картометрический	5.00	-
50	531081.47	1325878.42	Картометрический	5.00	-
51	531072.93	1325868.65	Картометрический	5.00	-
52	531071.73	1325867.15	Картометрический	5.00	-
41	531129.85	1325822.80	Картометрический	5.00	-
53	531960.18	1326425.78	Картометрический	5.00	-
54	531955.71	1326426.23	Картометрический	5.00	-
55	531950.67	1326381.38	Картометрический	5.00	-
56	531946.35	1326367.20	Картометрический	5.00	-
57	531934.82	1326356.50	Картометрический	5.00	-
58	531927.86	1326350.92	Картометрический	5.00	-
59	531918.72	1326350.48	Картометрический	5.00	-
60	531908.95	1326354.56	Картометрический	5.00	-
61	531907.30	1326355.24	Картометрический	5.00	-
62	531800.96	1326442.72	Картометрический	5.00	-
63	531788.87	1326463.29	Картометрический	5.00	-
64	531790.47	1326478.18	Картометрический	5.00	-
65	531803.87	1326502.49	Картометрический	5.00	-
66	531832.52	1326544.37	Картометрический	5.00	-
67	531838.44	1326531.14	Картометрический	5.00	-
68	531848.40	1326492.39	Картометрический	5.00	-
69	531872.62	1326498.64	Картометрический	5.00	-
70	531869.59	1326537.57	Картометрический	5.00	-
71	531888.80	1326562.13	Картометрический	5.00	-
72	531921.39	1326578.99	Картометрический	5.00	-
73	531938.58	1326594.46	Картометрический	5.00	-
74	531947.18	1326607.64	Картометрический	5.00	-
75	531952.74	1326624.82	Картометрический	5.00	-
76	531956.30	1326646.13	Картометрический	5.00	-
77	531956.13	1326663.36	Картометрический	5.00	-

1	2	3	4	5	6
78	531954.97	1326679.08	Картометрический	5.00	-
79	531946.62	1326680.72	Картометрический	5.00	-
80	531944.68	1326686.49	Картометрический	5.00	-
81	531935.77	1326684.92	Картометрический	5.00	-
82	531939.22	1326691.73	Картометрический	5.00	-
83	531929.86	1326696.66	Картометрический	5.00	-
84	531925.16	1326687.34	Картометрический	5.00	-
85	531931.09	1326684.33	Картометрический	5.00	-
86	531924.97	1326684.15	Картометрический	5.00	-
87	531923.73	1326713.96	Картометрический	5.00	-
88	531892.85	1326711.59	Картометрический	5.00	-
89	531893.97	1326681.90	Картометрический	5.00	-
90	531870.98	1326679.75	Картометрический	5.00	-
91	531868.13	1326709.02	Картометрический	5.00	-
92	531864.51	1326737.29	Картометрический	5.00	-
93	531863.99	1326760.79	Картометрический	5.00	-
94	531867.98	1326773.69	Картометрический	5.00	-
95	531874.96	1326786.11	Картометрический	5.00	-
96	531873.16	1326790.24	Картометрический	5.00	-
97	531889.88	1326800.40	Картометрический	5.00	-
98	531922.23	1326807.92	Картометрический	5.00	-
99	531942.40	1326807.80	Картометрический	5.00	-
100	531942.68	1326807.79	Картометрический	5.00	-
101	531957.78	1326846.59	Картометрический	5.00	-
102	532099.24	1326978.52	Картометрический	5.00	-
103	532166.99	1327018.45	Картометрический	5.00	-
104	532196.32	1327136.96	Картометрический	5.00	-
105	532142.20	1327130.50	Картометрический	5.00	-
106	532142.58	1327171.93	Картометрический	5.00	-
107	532176.17	1327204.73	Картометрический	5.00	-
108	532158.09	1327278.18	Картометрический	5.00	-
109	532189.88	1327364.43	Картометрический	5.00	-
110	532251.98	1327451.35	Картометрический	5.00	-
111	532177.78	1327570.05	Картометрический	5.00	-
112	532172.43	1327558.01	Картометрический	5.00	-
113	532077.27	1327675.00	Картометрический	5.00	-
114	532037.94	1327618.70	Картометрический	5.00	-
115	532067.24	1327590.94	Картометрический	5.00	-
116	532048.78	1327564.67	Картометрический	5.00	-
117	532035.74	1327542.70	Картометрический	5.00	-
118	532067.71	1327516.06	Картометрический	5.00	-
119	532035.28	1327439.88	Картометрический	5.00	-
120	531923.16	1327315.16	Картометрический	5.00	-
121	531858.75	1327264.77	Картометрический	5.00	-
122	531853.64	1327196.84	Картометрический	5.00	-
123	531827.83	1327173.28	Картометрический	5.00	-
124	531697.22	1327132.01	Картометрический	5.00	-
125	531687.38	1327160.99	Картометрический	5.00	-

1	2	3	4	5	6
126	531555.70	1327166.55	Картометрический	5.00	-
127	531484.08	1327153.54	Картометрический	5.00	-
128	531430.69	1327167.64	Картометрический	5.00	-
129	531369.37	1327225.99	Картометрический	5.00	-
130	531311.17	1327195.94	Картометрический	5.00	-
131	531336.40	1327240.75	Картометрический	5.00	-
132	531289.40	1327288.77	Картометрический	5.00	-
133	531253.77	1327295.05	Картометрический	5.00	-
134	531265.19	1327323.84	Картометрический	5.00	-
135	531250.92	1327338.42	Картометрический	5.00	-
136	531219.24	1327320.87	Картометрический	5.00	-
137	531168.27	1327391.03	Картометрический	5.00	-
138	531144.33	1327381.05	Картометрический	5.00	-
139	531092.62	1327459.71	Картометрический	5.00	-
140	531127.74	1327479.78	Картометрический	5.00	-
141	531106.94	1327515.67	Картометрический	5.00	-
142	531100.88	1327574.36	Картометрический	5.00	-
143	531137.42	1327730.69	Картометрический	5.00	-
144	531130.42	1327791.74	Картометрический	5.00	-
145	531049.48	1327804.51	Картометрический	5.00	-
146	530998.33	1327786.37	Картометрический	5.00	-
147	530866.32	1327860.00	Картометрический	5.00	-
148	530842.28	1327856.84	Картометрический	5.00	-
149	530841.86	1327893.78	Картометрический	5.00	-
150	530741.05	1327924.12	Картометрический	5.00	-
151	530657.04	1327924.21	Картометрический	5.00	-
152	530588.00	1327911.02	Картометрический	5.00	-
153	530558.40	1327920.17	Картометрический	5.00	-
154	530508.27	1327885.53	Картометрический	5.00	-
155	530462.29	1327839.67	Картометрический	5.00	-
156	530468.69	1327784.77	Картометрический	5.00	-
157	530470.58	1327775.23	Картометрический	5.00	-
158	530473.67	1327753.53	Картометрический	5.00	-
159	530476.20	1327739.89	Картометрический	5.00	-
160	530470.80	1327721.11	Картометрический	5.00	-
161	530464.54	1327701.85	Картометрический	5.00	-
162	530432.27	1327666.30	Картометрический	5.00	-
163	530414.45	1327646.18	Картометрический	5.00	-
164	530404.10	1327621.54	Картометрический	5.00	-
165	530388.68	1327602.52	Картометрический	5.00	-
166	530368.53	1327573.93	Картометрический	5.00	-
167	530360.97	1327549.83	Картометрический	5.00	-
168	530323.00	1327545.43	Картометрический	5.00	-
169	530235.96	1327494.91	Картометрический	5.00	-
170	530221.11	1327468.13	Картометрический	5.00	-
171	530158.70	1327428.01	Картометрический	5.00	-
172	530106.31	1327400.27	Картометрический	5.00	-
173	530109.66	1327378.01	Картометрический	5.00	-



1	2	3	4	5	6
174	530110.63	1327371.15	Картометрический	5.00	-
175	530106.13	1327370.33	Картометрический	5.00	-
176	530116.05	1326998.33	Картометрический	5.00	-
177	530052.12	1326742.90	Картометрический	5.00	-
178	530044.44	1326702.56	Картометрический	5.00	-
179	530037.66	1326654.63	Картометрический	5.00	-
180	530033.54	1326609.76	Картометрический	5.00	-
181	530033.00	1326597.14	Картометрический	5.00	-
182	530038.93	1326596.78	Картометрический	5.00	-
183	530052.58	1326599.54	Картометрический	5.00	-
184	530066.50	1326600.15	Картометрический	5.00	-
185	530082.89	1326759.59	Картометрический	5.00	-
186	530085.88	1326759.28	Картометрический	5.00	-
187	530069.50	1326600.05	Картометрический	5.00	-
188	530098.44	1326597.04	Картометрический	5.00	-
189	530106.77	1326678.92	Картометрический	5.00	-
190	530118.21	1326686.65	Картометрический	5.00	-
191	530122.37	1326690.58	Картометрический	5.00	-
192	530125.33	1326704.41	Картометрический	5.00	-
193	530128.27	1326703.79	Картометрический	5.00	-
194	530125.11	1326689.04	Картометрический	5.00	-
195	530120.09	1326684.30	Картометрический	5.00	-
196	530109.61	1326677.22	Картометрический	5.00	-
197	530101.41	1326596.64	Картометрический	5.00	-
198	530130.15	1326591.73	Картометрический	5.00	-
199	530142.38	1326588.65	Картометрический	5.00	-
200	530175.60	1326579.95	Картометрический	5.00	-
201	530209.37	1326567.40	Картометрический	5.00	-
202	530219.94	1326562.55	Картометрический	5.00	-
203	530238.87	1326534.63	Картометрический	5.00	-
204	530248.72	1326527.73	Картометрический	5.00	-
205	530257.66	1326523.92	Картометрический	5.00	-
206	530268.73	1326514.39	Картометрический	5.00	-
207	530280.15	1326508.33	Картометрический	5.00	-
208	530278.97	1326505.56	Картометрический	5.00	-
209	530267.03	1326511.89	Картометрический	5.00	-
210	530256.05	1326521.34	Картометрический	5.00	-
211	530247.26	1326525.09	Картометрический	5.00	-
212	530236.72	1326532.48	Картометрический	5.00	-
213	530217.91	1326560.18	Картометрический	5.00	-
214	530208.22	1326564.63	Картометрический	5.00	-
215	530174.69	1326577.09	Картометрический	5.00	-
216	530141.63	1326585.74	Картометрический	5.00	-
217	530129.53	1326588.80	Картометрический	5.00	-
218	530099.57	1326593.91	Картометрический	5.00	-
219	530067.87	1326597.21	Картометрический	5.00	-
220	530052.94	1326596.55	Картометрический	5.00	-
221	530040.44	1326594.02	Картометрический	5.00	-

1	2	3	4	5	6
222	530032.79	1326586.13	Картометрический	5.00	-
223	530024.15	1326564.37	Картометрический	5.00	-
224	530015.48	1326554.68	Картометрический	5.00	-
225	530010.88	1326544.50	Картометрический	5.00	-
226	530010.08	1326496.22	Картометрический	5.00	-
227	529995.11	1326381.80	Картометрический	5.00	-
228	529989.32	1326326.74	Картометрический	5.00	-
229	529983.26	1326284.63	Картометрический	5.00	-
230	529981.95	1326272.01	Картометрический	5.00	-
231	529982.28	1326268.39	Картометрический	5.00	-
232	529980.76	1326259.90	Картометрический	5.00	-
233	529979.81	1326252.01	Картометрический	5.00	-
234	529981.49	1326250.91	Картометрический	5.00	-
235	529988.93	1326254.92	Картометрический	5.00	-
236	529994.78	1326256.66	Картометрический	5.00	-
237	530055.94	1326305.07	Картометрический	5.00	-
238	530110.93	1326348.18	Картометрический	5.00	-
239	530141.97	1326372.97	Картометрический	5.00	-
240	530249.04	1326464.07	Картометрический	5.00	-
241	530272.20	1326489.05	Картометрический	5.00	-
242	530271.82	1326488.14	Картометрический	5.00	-
243	530272.51	1326484.85	Картометрический	5.00	-
244	530251.14	1326461.91	Картометрический	5.00	-
245	530145.45	1326371.97	Картометрический	5.00	-
246	530143.02	1326369.97	Картометрический	5.00	-
247	530112.79	1326345.83	Картометрический	5.00	-
248	530059.22	1326303.84	Картометрический	5.00	-
249	530056.88	1326301.99	Картометрический	5.00	-
250	529997.40	1326254.40	Картометрический	5.00	-
251	529993.45	1326249.46	Картометрический	5.00	-
252	529987.78	1326244.28	Картометрический	5.00	-
253	529984.36	1326240.34	Картометрический	5.00	-
254	529984.62	1326234.28	Картометрический	5.00	-
255	529998.05	1326212.48	Картометрический	5.00	-
256	530026.95	1326167.86	Картометрический	5.00	-
257	530069.56	1326104.08	Картометрический	5.00	-
258	530097.61	1326060.15	Картометрический	5.00	-
259	530121.08	1326019.80	Картометрический	5.00	-
260	530173.00	1325930.40	Картометрический	5.00	-
261	530221.92	1325840.46	Картометрический	5.00	-
262	530234.29	1325820.49	Картометрический	5.00	-
263	530237.13	1325818.40	Картометрический	5.00	-
264	530239.39	1325818.33	Картометрический	5.00	-
265	530242.61	1325813.07	Картометрический	5.00	-
266	530241.95	1325809.86	Картометрический	5.00	-
267	530242.31	1325806.28	Картометрический	5.00	-
268	530246.53	1325799.46	Картометрический	5.00	-
269	530283.63	1325735.55	Картометрический	5.00	-

1	2	3	4	5	6
270	530297.53	1325713.27	Картометрический	5.00	-
271	530307.05	1325693.83	Картометрический	5.00	-
272	530318.42	1325672.14	Картометрический	5.00	-
273	530341.83	1325632.64	Картометрический	5.00	-
274	530366.75	1325590.39	Картометрический	5.00	-
275	530390.99	1325545.50	Картометрический	5.00	-
276	530429.01	1325480.01	Картометрический	5.00	-
277	530472.33	1325498.47	Картометрический	5.00	-
278	530489.03	1325504.83	Картометрический	5.00	-
279	530494.79	1325509.93	Картометрический	5.00	-
280	530500.53	1325522.11	Картометрический	5.00	-
281	530501.43	1325526.82	Картометрический	5.00	-
282	530501.20	1325544.22	Картометрический	5.00	-
283	530491.78	1325568.52	Картометрический	5.00	-
284	530480.34	1325592.37	Картометрический	5.00	-
285	530472.94	1325611.27	Картометрический	5.00	-
286	530473.98	1325615.43	Картометрический	5.00	-
287	530475.99	1325623.45	Картометрический	5.00	-
288	530483.67	1325644.35	Картометрический	5.00	-
289	530491.59	1325660.93	Картометрический	5.00	-
290	530533.19	1325731.96	Картометрический	5.00	-
291	530543.74	1325750.00	Картометрический	5.00	-
292	530544.51	1325751.33	Картометрический	5.00	-
293	530545.21	1325752.62	Картометрический	5.00	-
294	530580.44	1325818.19	Картометрический	5.00	-
295	530581.17	1325819.55	Картометрический	5.00	-
296	530581.87	1325820.83	Картометрический	5.00	-
297	530623.93	1325900.56	Картометрический	5.00	-
298	530624.59	1325901.88	Картометрический	5.00	-
299	530625.34	1325903.21	Картометрический	5.00	-
300	530652.35	1325951.40	Картометрический	5.00	-
301	530665.75	1325972.71	Картометрический	5.00	-
302	530672.13	1325981.16	Картометрический	5.00	-
303	530674.78	1325979.70	Картометрический	5.00	-
304	530668.22	1325971.01	Картометрический	5.00	-
305	530654.93	1325949.87	Картометрический	5.00	-
306	530627.24	1325900.47	Картометрический	5.00	-
307	530583.81	1325818.12	Картометрический	5.00	-
308	530547.13	1325749.86	Картометрический	5.00	-
309	530535.78	1325730.44	Картометрический	5.00	-
310	530494.24	1325659.52	Картометрический	5.00	-
311	530486.44	1325643.18	Картометрический	5.00	-
312	530478.87	1325622.58	Картометрический	5.00	-
313	530476.17	1325611.53	Картометрический	5.00	-
314	530483.10	1325593.56	Картометрический	5.00	-
315	530494.53	1325569.71	Картометрический	5.00	-
316	530504.17	1325544.87	Картометрический	5.00	-
317	530504.42	1325526.50	Картометрический	5.00	-

1	2	3	4	5	6
318	530503.41	1325521.19	Картометрический	5.00	-
319	530497.24	1325508.09	Картометрический	5.00	-
320	530490.61	1325502.22	Картометрический	5.00	-
321	530473.47	1325495.70	Картометрический	5.00	-
322	530430.56	1325477.34	Картометрический	5.00	-
323	530431.62	1325475.48	Картометрический	5.00	-
324	530446.90	1325447.08	Картометрический	5.00	-
325	530464.51	1325418.48	Картометрический	5.00	-
326	530475.81	1325412.74	Картометрический	5.00	-
327	530490.27	1325413.63	Картометрический	5.00	-
328	530511.19	1325475.43	Картометрический	5.00	-
329	530488.36	1325489.14	Картометрический	5.00	-
330	530492.39	1325496.83	Картометрический	5.00	-
331	530496.64	1325504.58	Картометрический	5.00	-
332	530517.32	1325493.52	Картометрический	5.00	-
333	530566.93	1325640.13	Картометрический	5.00	-
334	530673.60	1325818.70	Картометрический	5.00	-
335	530705.61	1325799.39	Картометрический	5.00	-
336	530761.54	1325765.78	Картометрический	5.00	-
337	530659.90	1325595.92	Картометрический	5.00	-
338	530675.41	1325585.56	Картометрический	5.00	-
339	530676.04	1325586.58	Картометрический	5.00	-
340	530681.48	1325593.94	Картометрический	5.00	-
341	530707.96	1325638.45	Картометрический	5.00	-
342	530744.41	1325703.36	Картометрический	5.00	-
343	530761.88	1325736.67	Картометрический	5.00	-
344	530763.64	1325735.86	Спутниковых геодезических измерений (определений)	0.10	-
345	530765.49	1325738.78	Спутниковых геодезических измерений (определений)	0.10	-
346	530777.78	1325731.70	Спутниковых геодезических измерений (определений)	0.10	-
347	530788.21	1325749.65	Картометрический	5.00	-
348	530778.18	1325755.17	Картометрический	5.00	-
349	530798.59	1325792.14	Картометрический	5.00	-
350	530759.98	1325813.62	Картометрический	5.00	-
351	530765.10	1325822.68	Картометрический	5.00	-
352	530759.48	1325825.86	Картометрический	5.00	-
353	530754.36	1325816.79	Картометрический	5.00	-
354	530750.88	1325818.53	Картометрический	5.00	-
355	530754.74	1325825.22	Картометрический	5.00	-
356	530749.64	1325828.37	Картометрический	5.00	-
357	530750.84	1325830.66	Картометрический	5.00	-
358	530733.76	1325840.37	Картометрический	5.00	-
359	530737.10	1325845.40	Картометрический	5.00	-

1	2	3	4	5	6
360	530709.50	1325864.24	Картометрический	5.00	-
361	530740.66	1325921.96	Картометрический	5.00	-
362	530751.79	1325915.44	Картометрический	5.00	-
363	530758.92	1325911.53	Картометрический	5.00	-
364	530783.50	1325897.03	Картометрический	5.00	-
365	530788.12	1325894.46	Картометрический	5.00	-
366	530791.14	1325899.61	Картометрический	5.00	-
367	530799.64	1325914.71	Картометрический	5.00	-
368	530846.36	1325891.25	Картометрический	5.00	-
369	530851.52	1325900.16	Картометрический	5.00	-
370	530854.03	1325904.25	Картометрический	5.00	-
371	530854.82	1325905.53	Картометрический	5.00	-
372	530860.35	1325914.30	Картометрический	5.00	-
373	530846.77	1325922.12	Картометрический	5.00	-
374	530821.76	1325933.98	Картометрический	5.00	-
375	530805.41	1325943.68	Картометрический	5.00	-
376	530789.05	1325953.38	Спутниковых геодезических измерений (определений)	0.10	-
377	530818.00	1326002.97	Спутниковых геодезических измерений (определений)	0.10	-
378	530828.08	1326016.62	Спутниковых геодезических измерений (определений)	0.10	-
379	530834.39	1326027.09	Спутниковых геодезических измерений (определений)	0.10	-
380	530839.71	1326048.28	Картометрический	5.00	-
381	530859.14	1326063.22	Картометрический	5.00	-
382	530865.03	1326065.83	Картометрический	5.00	-
383	530868.16	1326075.99	Картометрический	5.00	-
384	530904.70	1326068.59	Картометрический	5.00	-
385	530906.00	1326075.68	Картометрический	5.00	-
386	530946.56	1326068.42	Картометрический	5.00	-
387	530984.61	1326058.67	Картометрический	5.00	-
388	531002.71	1326057.80	Картометрический	5.00	-
389	531013.23	1326055.64	Картометрический	5.00	-
390	530992.30	1325980.22	Картометрический	5.00	-
391	530986.81	1325975.01	Картометрический	5.00	-
392	530977.71	1325944.64	Картометрический	5.00	-
393	530982.08	1325941.63	Картометрический	5.00	-
394	530974.26	1325912.36	Картометрический	5.00	-
395	530973.74	1325904.82	Картометрический	5.00	-
396	530974.46	1325900.31	Картометрический	5.00	-
397	530975.62	1325897.05	Картометрический	5.00	-
398	530976.86	1325894.83	Картометрический	5.00	-

1	2	3	4	5	6
399	530980.52	1325889.56	Картометрический	5.00	-
400	530989.98	1325878.74	Картометрический	5.00	-
401	530992.50	1325875.29	Картометрический	5.00	-
402	530993.67	1325871.31	Картометрический	5.00	-
403	530993.46	1325868.35	Картометрический	5.00	-
404	530993.23	1325865.98	Картометрический	5.00	-
405	531005.86	1325878.28	Картометрический	5.00	-
406	531019.71	1325891.42	Картометрический	5.00	-
407	531172.00	1326035.32	Картометрический	5.00	-
408	531322.66	1326150.86	Картометрический	5.00	-
409	531337.73	1326163.06	Картометрический	5.00	-
410	531358.48	1326192.23	Картометрический	5.00	-
411	531383.19	1326220.34	Картометрический	5.00	-
412	531393.67	1326240.63	Картометрический	5.00	-
413	531405.30	1326258.67	Картометрический	5.00	-
414	531421.22	1326281.41	Картометрический	5.00	-
415	531438.51	1326302.24	Картометрический	5.00	-
416	531451.61	1326324.29	Картометрический	5.00	-
417	531458.38	1326345.61	Картометрический	5.00	-
418	531461.45	1326366.58	Картометрический	5.00	-
419	531491.53	1326362.44	Картометрический	5.00	-
420	531523.51	1326361.07	Картометрический	5.00	-
421	531512.28	1326399.64	Картометрический	5.00	-
422	531539.58	1326394.47	Картометрический	5.00	-
423	531555.22	1326455.50	Картометрический	5.00	-
424	531551.70	1326490.93	Картометрический	5.00	-
425	531545.85	1326569.11	Картометрический	5.00	-
426	531555.99	1326572.17	Картометрический	5.00	-
427	531512.56	1326617.36	Картометрический	5.00	-
428	531509.62	1326648.78	Картометрический	5.00	-
429	531507.51	1326676.21	Картометрический	5.00	-
430	531503.97	1326725.67	Картометрический	5.00	-
431	531498.78	1326767.99	Картометрический	5.00	-
432	531511.79	1326768.75	Картометрический	5.00	-
433	531542.79	1326782.22	Картометрический	5.00	-
434	531563.87	1326787.13	Картометрический	5.00	-
435	531619.91	1326794.59	Картометрический	5.00	-
436	531700.50	1326803.70	Картометрический	5.00	-
437	531799.42	1326821.54	Картометрический	5.00	-
438	531826.82	1326824.15	Картометрический	5.00	-
439	531839.22	1326822.03	Картометрический	5.00	-
440	531850.00	1326807.97	Картометрический	5.00	-
441	531856.43	1326776.44	Картометрический	5.00	-
442	531862.71	1326685.96	Картометрический	5.00	-
443	531868.30	1326647.09	Картометрический	5.00	-
444	531865.73	1326624.92	Картометрический	5.00	-
445	531842.06	1326577.54	Картометрический	5.00	-
446	531828.56	1326546.56	Картометрический	5.00	-

1	2	3	4	5	6
447	531800.03	1326504.85	Картометрический	5.00	-
448	531786.10	1326479.56	Картометрический	5.00	-
449	531784.23	1326462.30	Картометрический	5.00	-
450	531797.45	1326439.81	Картометрический	5.00	-
451	531905.05	1326351.30	Картометрический	5.00	-
452	531917.92	1326345.93	Картометрический	5.00	-
453	531929.54	1326346.50	Картометрический	5.00	-
454	531937.76	1326353.09	Картометрический	5.00	-
455	531950.30	1326364.73	Картометрический	5.00	-
456	531955.09	1326380.44	Картометрический	5.00	-
53	531960.18	1326425.78	Картометрический	5.00	-
457	531176.40	1326846.04	Картометрический	5.00	-
458	531196.95	1326857.55	Картометрический	5.00	-
459	531182.62	1326879.68	Картометрический	5.00	-
460	531184.85	1326885.64	Картометрический	5.00	-
461	531204.02	1326889.79	Картометрический	5.00	-
462	531213.21	1326890.76	Картометрический	5.00	-
463	531211.92	1326924.75	Картометрический	5.00	-
464	531209.13	1326973.81	Картометрический	5.00	-
465	531210.08	1326994.72	Картометрический	5.00	-
466	531212.68	1327011.46	Картометрический	5.00	-
467	531214.73	1327012.52	Картометрический	5.00	-
468	531211.57	1327013.19	Картометрический	5.00	-
469	531201.39	1327017.66	Картометрический	5.00	-
470	531187.32	1327029.12	Картометрический	5.00	-
471	531169.42	1327033.82	Картометрический	5.00	-
472	531120.12	1327039.60	Картометрический	5.00	-
473	531096.79	1327044.01	Картометрический	5.00	-
474	531059.42	1327028.72	Картометрический	5.00	-
475	531070.15	1326992.00	Картометрический	5.00	-
476	531083.43	1326965.74	Картометрический	5.00	-
477	531088.71	1326933.93	Картометрический	5.00	-
478	531116.82	1326889.91	Картометрический	5.00	-
479	531141.92	1326860.62	Картометрический	5.00	-
480	531159.41	1326849.34	Картометрический	5.00	-
457	531176.40	1326846.04	Картометрический	5.00	-
481	530449.82	1325405.56	Картометрический	5.00	-
482	530447.94	1325407.68	Картометрический	5.00	-
483	530447.45	1325414.45	Картометрический	5.00	-
484	530435.95	1325438.00	Картометрический	5.00	-
485	530418.55	1325469.44	Картометрический	5.00	-
486	530377.40	1325458.33	Картометрический	5.00	-
487	530338.16	1325448.26	Картометрический	5.00	-
488	530291.16	1325435.48	Картометрический	5.00	-
489	530237.48	1325422.05	Картометрический	5.00	-
490	530247.14	1325374.27	Картометрический	5.00	-

1	2	3	4	5	6
491	530244.18	1325373.76	Картометрический	5.00	-
492	530234.27	1325422.80	Картометрический	5.00	-
493	530211.05	1325508.11	Картометрический	5.00	-
494	530188.55	1325593.40	Картометрический	5.00	-
495	530165.45	1325678.36	Картометрический	5.00	-
496	530142.17	1325764.15	Картометрический	5.00	-
497	530122.48	1325847.94	Картометрический	5.00	-
498	530108.15	1325900.68	Картометрический	5.00	-
499	530097.73	1325934.05	Картометрический	5.00	-
500	530062.91	1326064.02	Картометрический	5.00	-
501	530064.82	1326084.44	Картометрический	5.00	-
502	530034.55	1326135.18	Картометрический	5.00	-
503	530004.09	1326182.65	Картометрический	5.00	-
504	529981.21	1326218.27	Картометрический	5.00	-
505	529976.42	1326225.71	Картометрический	5.00	-
506	529958.58	1326215.77	Картометрический	5.00	-
507	529950.69	1326207.34	Картометрический	5.00	-
508	529941.96	1326194.25	Картометрический	5.00	-
509	529944.00	1326182.66	Картометрический	5.00	-
510	529985.88	1326025.84	Картометрический	5.00	-
511	530005.50	1325954.82	Картометрический	5.00	-
512	530025.99	1325869.27	Картометрический	5.00	-
513	530057.74	1325749.32	Картометрический	5.00	-
514	530071.54	1325701.16	Картометрический	5.00	-
515	530080.86	1325662.23	Картометрический	5.00	-
516	530105.85	1325570.51	Картометрический	5.00	-
517	530133.56	1325459.10	Картометрический	5.00	-
518	530149.95	1325395.81	Картометрический	5.00	-
519	530160.11	1325358.48	Картометрический	5.00	-
520	530177.78	1325359.92	Картометрический	5.00	-
521	530177.59	1325362.15	Картометрический	5.00	-
481	530449.82	1325405.56	Картометрический	5.00	-
522	530417.05	1325472.15	Картометрический	5.00	-
523	530414.37	1325477.03	Картометрический	5.00	-
524	530383.78	1325530.35	Картометрический	5.00	-
525	530372.56	1325549.48	Картометрический	5.00	-
526	530319.15	1325534.96	Картометрический	5.00	-
527	530289.83	1325527.34	Картометрический	5.00	-
528	530252.59	1325516.77	Картометрический	5.00	-
529	530214.32	1325507.39	Картометрический	5.00	-
530	530236.77	1325424.96	Картометрический	5.00	-
531	530290.40	1325438.38	Картометрический	5.00	-
532	530337.40	1325451.16	Картометрический	5.00	-
533	530376.63	1325461.23	Картометрический	5.00	-
522	530417.05	1325472.15	Картометрический	5.00	-
534	530371.03	1325552.09	Картометрический	5.00	-



1	2	3	4	5	6
535	530368.18	1325556.97	Картометрический	5.00	-
536	530328.62	1325629.21	Картометрический	5.00	-
537	530298.38	1325621.20	Картометрический	5.00	-
538	530254.14	1325608.72	Картометрический	5.00	-
539	530191.83	1325592.74	Картометрический	5.00	-
540	530213.57	1325510.30	Картометрический	5.00	-
541	530251.82	1325519.67	Картометрический	5.00	-
542	530289.04	1325530.23	Картометрический	5.00	-
543	530318.38	1325537.86	Картометрический	5.00	-
534	530371.03	1325552.09	Картометрический	5.00	-
544	530327.16	1325631.89	Картометрический	5.00	-
545	530325.13	1325635.62	Картометрический	5.00	-
546	530283.28	1325708.09	Картометрический	5.00	-
547	530219.40	1325690.09	Картометрический	5.00	-
548	530168.72	1325677.62	Картометрический	5.00	-
549	530191.00	1325595.63	Картометрический	5.00	-
550	530253.36	1325611.61	Картометрический	5.00	-
551	530297.59	1325624.09	Картометрический	5.00	-
544	530327.16	1325631.89	Картометрический	5.00	-
552	530281.67	1325710.85	Картометрический	5.00	-
553	530279.95	1325713.87	Картометрический	5.00	-
554	530239.47	1325786.40	Картометрический	5.00	-
555	530186.94	1325773.02	Картометрический	5.00	-
556	530145.53	1325763.45	Картометрический	5.00	-
557	530168.01	1325680.54	Картометрический	5.00	-
558	530218.64	1325692.99	Картометрический	5.00	-
552	530281.67	1325710.85	Картометрический	5.00	-
559	530237.97	1325789.09	Картометрический	5.00	-
560	530233.75	1325796.68	Картометрический	5.00	-
561	530203.29	1325849.88	Картометрический	5.00	-
562	530192.58	1325868.36	Картометрический	5.00	-
563	530154.40	1325855.61	Картометрический	5.00	-
564	530125.72	1325847.27	Картометрический	5.00	-
565	530144.73	1325766.35	Картометрический	5.00	-
566	530186.23	1325775.93	Картометрический	5.00	-
559	530237.97	1325789.09	Картометрический	5.00	-
567	530191.01	1325871.07	Картометрический	5.00	-
568	530165.39	1325915.38	Картометрический	5.00	-
569	530136.68	1325965.37	Картометрический	5.00	-
570	530104.19	1326018.49	Картометрический	5.00	-
571	530067.38	1326080.14	Картометрический	5.00	-
572	530065.95	1326064.30	Картометрический	5.00	-
573	530100.62	1325934.87	Картометрический	5.00	-
574	530111.03	1325901.52	Картометрический	5.00	-

1	2	3	4	5	6
575	530124.98	1325850.18	Картометрический	5.00	-
576	530153.50	1325858.47	Картометрический	5.00	-
567	530191.01	1325871.07	Картометрический	5.00	-
577	529973.18	1326267.76	Картометрический	5.00	-
578	529973.64	1326270.94	Картометрический	5.00	-
579	529976.74	1326272.70	Картометрический	5.00	-
580	529980.01	1326286.05	Картометрический	5.00	-
581	529986.34	1326327.12	Картометрический	5.00	-
582	529992.13	1326382.17	Картометрический	5.00	-
583	530007.08	1326496.42	Картометрический	5.00	-
584	530007.89	1326545.18	Картометрический	5.00	-
585	530012.94	1326556.34	Картометрический	5.00	-
586	530021.56	1326565.98	Картометрический	5.00	-
587	530030.22	1326587.80	Картометрический	5.00	-
588	530011.67	1326589.22	Картометрический	5.00	-
589	529996.47	1326488.92	Картометрический	5.00	-
590	529993.79	1326488.36	Картометрический	5.00	-
591	529989.54	1326483.12	Картометрический	5.00	-
592	529983.52	1326441.75	Картометрический	5.00	-
593	529980.80	1326410.53	Картометрический	5.00	-
594	529984.61	1326400.11	Картометрический	5.00	-
595	529984.67	1326392.08	Картометрический	5.00	-
596	529975.48	1326316.81	Картометрический	5.00	-
597	529972.00	1326285.80	Картометрический	5.00	-
598	529958.87	1326278.41	Картометрический	5.00	-
599	529966.08	1326268.26	Картометрический	5.00	-
600	529970.09	1326266.77	Картометрический	5.00	-
577	529973.18	1326267.76	Картометрический	5.00	-
601	530157.07	1325358.22	Картометрический	5.00	-
602	530147.05	1325395.04	Картометрический	5.00	-
603	530130.66	1325458.34	Картометрический	5.00	-
604	530102.95	1325569.76	Картометрический	5.00	-
605	530077.95	1325661.49	Картометрический	5.00	-
606	530068.64	1325700.40	Картометрический	5.00	-
607	530054.85	1325748.52	Картометрический	5.00	-
608	530023.08	1325868.54	Картометрический	5.00	-
609	530002.59	1325954.07	Картометрический	5.00	-
610	529982.97	1326025.08	Картометрический	5.00	-
611	529941.02	1326182.18	Картометрический	5.00	-
612	529938.93	1326194.70	Картометрический	5.00	-
613	529948.35	1326209.23	Картометрический	5.00	-
614	529956.71	1326218.16	Картометрический	5.00	-
615	529974.79	1326228.26	Картометрический	5.00	-
616	529966.62	1326241.02	Картометрический	5.00	-
617	529958.07	1326254.34	Картометрический	5.00	-
618	529951.63	1326262.81	Картометрический	5.00	-

1	2	3	4	5	6
619	529951.70	1326257.27	Картометрический	5.00	-
620	529953.18	1326230.47	Картометрический	5.00	-
621	529896.41	1326222.13	Картометрический	5.00	-
622	529706.79	1326199.45	Картометрический	5.00	-
623	529591.60	1326183.56	Картометрический	5.00	-
624	529514.11	1326173.61	Картометрический	5.00	-
625	529495.95	1326197.10	Картометрический	5.00	-
626	529388.53	1326177.81	Картометрический	5.00	-
627	529390.31	1326161.13	Картометрический	5.00	-
628	529382.79	1326161.21	Картометрический	5.00	-
629	529306.16	1326162.84	Картометрический	5.00	-
630	529276.12	1326158.52	Картометрический	5.00	-
631	529188.72	1326128.24	Картометрический	5.00	-
632	529176.44	1326124.23	Картометрический	5.00	-
633	529140.73	1326110.27	Картометрический	5.00	-
634	529006.50	1326051.99	Картометрический	5.00	-
635	528970.18	1326038.45	Картометрический	5.00	-
636	528947.51	1326038.23	Картометрический	5.00	-
637	528749.78	1325980.01	Картометрический	5.00	-
638	528381.47	1325863.37	Картометрический	5.00	-
639	528424.13	1325648.63	Картометрический	5.00	-
640	528464.02	1325435.90	Картометрический	5.00	-
641	528455.37	1325378.98	Картометрический	5.00	-
642	528450.71	1325377.66	Картометрический	5.00	-
643	528487.11	1324955.71	Картометрический	5.00	-
644	528487.77	1324948.08	Картометрический	5.00	-
645	528543.95	1324979.53	Картометрический	5.00	-
646	528637.85	1325036.59	Картометрический	5.00	-
647	528758.53	1325106.06	Картометрический	5.00	-
648	528818.83	1325130.64	Картометрический	5.00	-
649	528890.69	1325155.21	Картометрический	5.00	-
650	528971.42	1325183.28	Картометрический	5.00	-
651	529039.76	1325204.79	Картометрический	5.00	-
652	529055.48	1325208.58	Картометрический	5.00	-
653	528998.16	1325428.62	Картометрический	5.00	-
654	528965.88	1325549.97	Картометрический	5.00	-
655	528965.11	1325552.87	Картометрический	5.00	-
656	528948.16	1325616.62	Картометрический	5.00	-
657	528850.60	1326008.46	Картометрический	5.00	-
658	528853.51	1326009.18	Картометрический	5.00	-
659	528951.06	1325617.37	Картометрический	5.00	-
660	528968.03	1325553.55	Картометрический	5.00	-
661	528968.81	1325550.65	Картометрический	5.00	-
662	529001.06	1325429.38	Картометрический	5.00	-
663	529058.38	1325209.27	Картометрический	5.00	-
664	529103.20	1325220.00	Картометрический	5.00	-
665	529154.08	1325232.80	Картометрический	5.00	-
666	529234.34	1325253.61	Картометрический	5.00	-

1	2	3	4	5	6
667	529345.25	1325278.93	Картометрический	5.00	-
668	529374.07	1325283.23	Картометрический	5.00	-
669	529480.50	1325292.11	Картометрический	5.00	-
670	529457.42	1325380.76	Картометрический	5.00	-
671	529415.25	1325558.30	Картометрический	5.00	-
672	529387.34	1325667.95	Картометрический	5.00	-
673	529346.54	1325823.72	Картометрический	5.00	-
674	529309.07	1325974.99	Картометрический	5.00	-
675	529272.11	1326118.63	Картометрический	5.00	-
676	529275.01	1326119.38	Картометрический	5.00	-
677	529311.98	1325975.72	Картометрический	5.00	-
678	529349.45	1325824.46	Картометрический	5.00	-
679	529390.24	1325668.70	Картометрический	5.00	-
680	529418.16	1325559.02	Картометрический	5.00	-
681	529460.33	1325381.48	Картометрический	5.00	-
682	529483.59	1325292.37	Картометрический	5.00	-
683	529487.50	1325292.68	Картометрический	5.00	-
684	529606.34	1325304.69	Картометрический	5.00	-
685	529622.07	1325306.36	Картометрический	5.00	-
686	529525.11	1325698.70	Картометрический	5.00	-
687	529423.90	1326077.28	Картометрический	5.00	-
688	529408.85	1326152.52	Картометрический	5.00	-
689	529411.79	1326153.11	Картометрический	5.00	-
690	529426.82	1326077.97	Картометрический	5.00	-
691	529528.02	1325699.46	Картометрический	5.00	-
692	529625.14	1325306.69	Картометрический	5.00	-
693	529701.33	1325314.71	Картометрический	5.00	-
694	529712.91	1325315.84	Картометрический	5.00	-
695	529711.59	1325323.68	Картометрический	5.00	-
696	529705.33	1325352.93	Картометрический	5.00	-
697	529668.14	1325494.37	Картометрический	5.00	-
698	529657.59	1325530.67	Картометрический	5.00	-
699	529648.35	1325565.93	Картометрический	5.00	-
700	529629.72	1325642.37	Картометрический	5.00	-
701	529549.43	1325947.98	Картометрический	5.00	-
702	529495.37	1326157.47	Картометрический	5.00	-
703	529498.28	1326158.22	Картометрический	5.00	-
704	529552.33	1325948.73	Картометрический	5.00	-
705	529632.63	1325643.11	Картометрический	5.00	-
706	529651.26	1325566.66	Картометрический	5.00	-
707	529660.48	1325531.47	Картометрический	5.00	-
708	529671.03	1325495.18	Картометрический	5.00	-
709	529708.25	1325353.60	Картометрический	5.00	-
710	529714.53	1325324.25	Картометрический	5.00	-
711	529715.90	1325316.14	Картометрический	5.00	-
712	529799.41	1325324.21	Картометрический	5.00	-
713	529801.68	1325324.44	Картометрический	5.00	-
714	529790.44	1325371.98	Картометрический	5.00	-

1	2	3	4	5	6
715	529781.44	1325401.21	Картометрический	5.00	-
716	529695.40	1325737.30	Картометрический	5.00	-
717	529637.21	1325951.21	Картометрический	5.00	-
718	529620.97	1326017.66	Картометрический	5.00	-
719	529603.56	1326078.98	Картометрический	5.00	-
720	529582.66	1326165.66	Картометрический	5.00	-
721	529585.57	1326166.40	Картометрический	5.00	-
722	529606.47	1326079.72	Картометрический	5.00	-
723	529623.87	1326018.43	Картометрический	5.00	-
724	529640.11	1325951.97	Картометрический	5.00	-
725	529698.30	1325738.07	Картометрический	5.00	-
726	529784.32	1325402.05	Картометрический	5.00	-
727	529793.34	1325372.77	Картометрический	5.00	-
728	529804.69	1325324.72	Картометрический	5.00	-
729	529891.38	1325332.80	Картометрический	5.00	-
730	529850.27	1325490.01	Картометрический	5.00	-
731	529829.10	1325574.91	Картометрический	5.00	-
732	529795.47	1325697.16	Картометрический	5.00	-
733	529769.16	1325799.05	Картометрический	5.00	-
734	529758.40	1325838.52	Картометрический	5.00	-
735	529746.33	1325887.37	Картометрический	5.00	-
736	529707.16	1326035.44	Картометрический	5.00	-
737	529695.84	1326084.39	Картометрический	5.00	-
738	529683.66	1326124.92	Картометрический	5.00	-
739	529677.95	1326171.20	Картометрический	5.00	-
740	529680.93	1326171.57	Картометрический	5.00	-
741	529686.60	1326125.54	Картометрический	5.00	-
742	529698.75	1326085.16	Картометрический	5.00	-
743	529710.07	1326036.17	Картометрический	5.00	-
744	529749.23	1325888.11	Картометрический	5.00	-
745	529761.30	1325839.27	Картометрический	5.00	-
746	529772.06	1325799.82	Картометрический	5.00	-
747	529798.36	1325697.93	Картометрический	5.00	-
748	529832.00	1325575.67	Картометрический	5.00	-
749	529853.18	1325490.76	Картометрический	5.00	-
750	529894.57	1325333.10	Картометрический	5.00	-
751	529980.79	1325341.90	Картометрический	5.00	-
752	529944.11	1325478.81	Картометрический	5.00	-
753	529911.13	1325607.28	Картометрический	5.00	-
754	529806.74	1326005.16	Картометрический	5.00	-
755	529782.04	1326091.08	Картометрический	5.00	-
756	529757.43	1326196.35	Картометрический	5.00	-
757	529760.35	1326197.04	Картометрический	5.00	-
758	529784.95	1326091.83	Картометрический	5.00	-
759	529809.63	1326005.95	Картометрический	5.00	-
760	529914.03	1325608.02	Картометрический	5.00	-
761	529947.00	1325479.61	Картометрический	5.00	-
762	529983.88	1325342.22	Картометрический	5.00	-

1	2	3	4	5	6
763	530001.67	1325344.02	Картометрический	5.00	-
764	530071.26	1325349.67	Картометрический	5.00	-
765	530111.04	1325353.66	Картометрический	5.00	-
766	530144.82	1325357.20	Картометрический	5.00	-
601	530157.07	1325358.22	Картометрический	5.00	-
3. Сведения о характерных точках части (частей) границы объекта					
Обозначение характерных точек части границы	Координаты, м		Метод определения координат характерной точки	Средняя квадратическая погрешность положения характерной точки (Mt), м	Описание обозначения точки на местности (при наличии)
	X	Y			
1	2	3	4	5	6
Часть №					
-	-	-	-	-	-



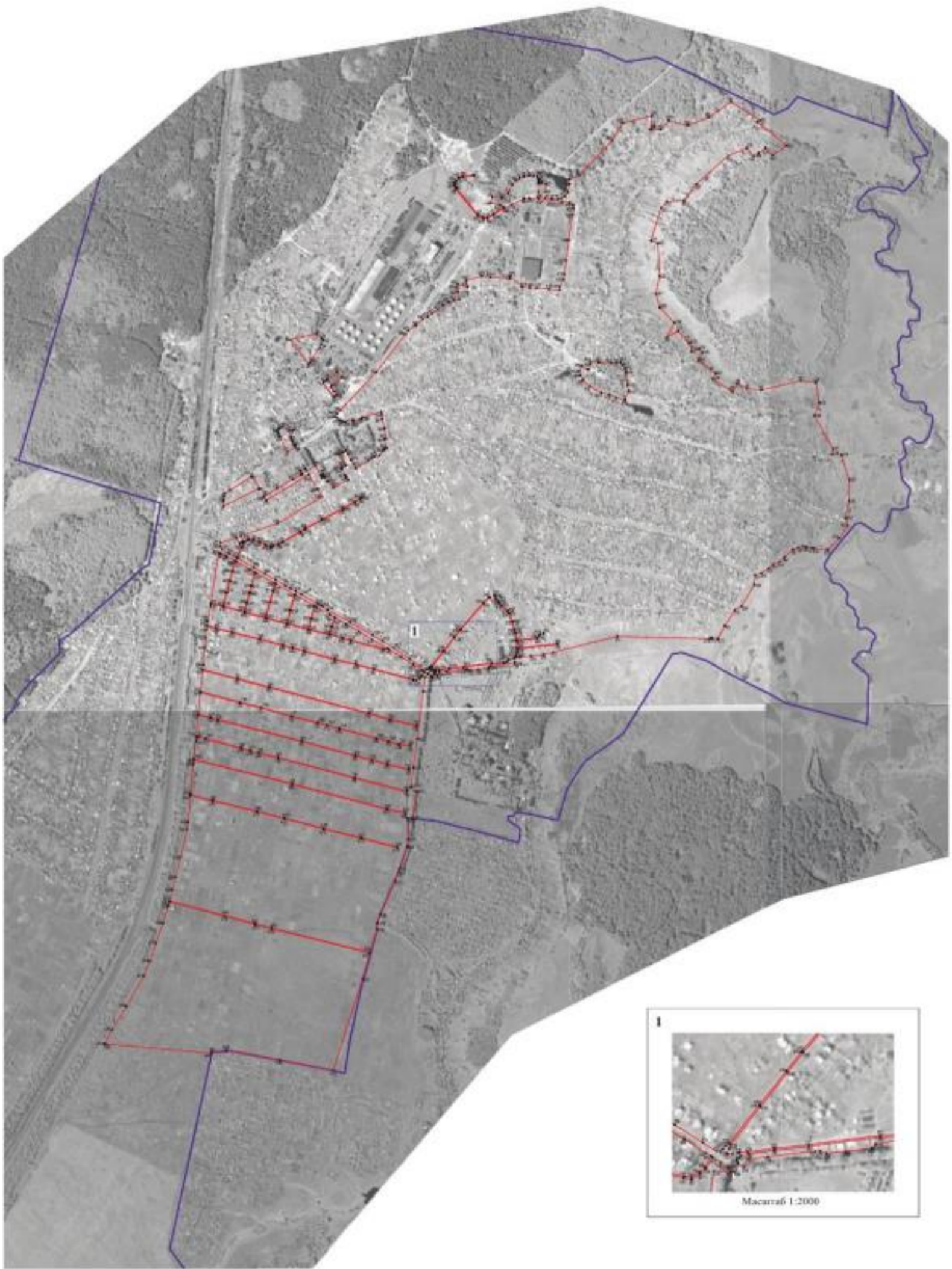

Legend:  
- Site boundary  
- Site plan  
- Building footprint  
- Other structures



## ОПИСАНИЕ МЕСТОПОЛОЖЕНИЯ ГРАНИЦ

Зона застройки среднеэтажными жилыми домами - Ж2

---

 (наименование объекта, местоположение границ которого описано  
 (далее - объект))

## Раздел 1

Сведения об объекте		
№ п/п	Характеристики объекта	Описание характеристик
1	2	3
1	Местоположение объекта	Воронежская область, Верхнехавский муниципальный район, Углянское сельское поселение, село Углянец
2	Площадь объекта $\pm$ величина погрешности определения площади ( $P \pm \Delta P$ )	33774 $\pm$ 3216 м <sup>2</sup>
3	Иные характеристики объекта	-

## Раздел 2

Сведения о местоположении границ объекта					
1. Система координат: МСК - 36, зона 1					
2. Сведения о характерных точках границ объекта					
Обозначение характерных точек границ	Координаты, м		Метод определения координат характерной точки	Средняя квадратическая погрешность положения характерной точки (Mt), м	Описание обозначения точки на местности (при наличии)
	X	Y			
1	2	3	4	5	6
1	530861.35	1325709.21	Картометрический	5.00	-
2	530897.78	1325766.96	Картометрический	5.00	-
3	530916.38	1325795.07	Картометрический	5.00	-
4	530936.44	1325814.49	Картометрический	5.00	-
5	530942.85	1325822.83	Картометрический	5.00	-
6	530949.62	1325830.81	Картометрический	5.00	-
7	530981.69	1325854.54	Картометрический	5.00	-
8	530993.23	1325865.98	Картометрический	5.00	-
9	530993.46	1325868.35	Картометрический	5.00	-
10	530993.67	1325871.31	Картометрический	5.00	-
11	530992.50	1325875.29	Картометрический	5.00	-
12	530989.98	1325878.74	Картометрический	5.00	-
13	530980.52	1325889.56	Картометрический	5.00	-
14	530974.86	1325891.46	Картометрический	5.00	-
15	530884.42	1325941.05	Картометрический	5.00	-
16	530874.14	1325923.76	Картометрический	5.00	-
17	530854.79	1325935.29	Картометрический	5.00	-
18	530846.77	1325922.12	Картометрический	5.00	-
19	530860.35	1325914.30	Картометрический	5.00	-
20	530854.82	1325905.53	Картометрический	5.00	-
21	530854.03	1325904.25	Картометрический	5.00	-
22	530851.52	1325900.16	Картометрический	5.00	-
23	530846.36	1325891.25	Картометрический	5.00	-
24	530799.64	1325914.71	Картометрический	5.00	-
25	530791.14	1325899.61	Картометрический	5.00	-
26	530788.12	1325894.46	Картометрический	5.00	-
27	530783.50	1325897.03	Картометрический	5.00	-
28	530758.92	1325911.53	Картометрический	5.00	-
29	530751.79	1325915.44	Картометрический	5.00	-
30	530740.66	1325921.96	Картометрический	5.00	-
31	530709.50	1325864.24	Картометрический	5.00	-
32	530737.10	1325845.40	Картометрический	5.00	-
33	530733.76	1325840.37	Картометрический	5.00	-
34	530750.84	1325830.66	Картометрический	5.00	-
35	530749.64	1325828.37	Картометрический	5.00	-

1	2	3	4	5	6
36	530754.74	1325825.22	Картометрический	5.00	-
37	530750.88	1325818.53	Картометрический	5.00	-
38	530754.36	1325816.79	Картометрический	5.00	-
39	530759.48	1325825.86	Картометрический	5.00	-
40	530765.10	1325822.68	Картометрический	5.00	-
41	530759.98	1325813.62	Картометрический	5.00	-
42	530798.59	1325792.14	Картометрический	5.00	-
43	530778.18	1325755.17	Картометрический	5.00	-
44	530788.21	1325749.65	Картометрический	5.00	-
45	530855.63	1325712.80	Картометрический	5.00	-
1	530861.35	1325709.21	Картометрический	5.00	-
3. Сведения о характерных точках части (частей) границы объекта					
Обозначение характерных точек части границы	Координаты, м		Метод определения координат характерной точки	Средняя квадратическая погрешность положения характерной точки (Mt), м	Описание обозначения точки на местности (при наличии)
	X	Y			
1	2	3	4	5	6
Часть №					
-	-	-	-	-	-



## Раздел 4

## План границ объекта



Используемые условные знаки и обозначения :



границы территориальной зоны



характерная точка границ территориальной зоны

Масштаб 1:2000

Заместитель руководителя БУВО «Нормативно-проектный центр»

Подпись  А.В. Ромашов Дата « 14 » февраля 2020 г.

Место для оттиска печати (при наличии) лица, составившего описание местоположения границ объекта



## ОПИСАНИЕ МЕСТОПОЛОЖЕНИЯ ГРАНИЦ

## Общественно-деловая зона - ОД

---

(наименование объекта, местоположение границ которого описано  
(далее - объект)

## Раздел 1

Сведения об объекте		
№ п/п	Характеристики объекта	Описание характеристик
1	2	3
1	Местоположение объекта	Воронежская область, Верхнехавский муниципальный район, Углянское сельское поселение, село Углянец
2	Площадь объекта $\pm$ величина погрешности определения площади ( $P \pm \text{Дельта } P$ )	59180 $\pm$ 4257 м <sup>2</sup>
3	Иные характеристики объекта	-

Сведения о местоположении границ объекта					
1. Система координат: МСК - 36, зона 1					
2. Сведения о характерных точках границ объекта					
Обозначение характерных точек границ	Координаты, м		Метод определения координат характерной точки	Средняя квадратическая погрешность положения характерной точки (M <sub>t</sub> ), м	Описание обозначения точки на местности (при наличии)
	X	Y			
1	2	3	4	5	6
1	530754.64	1325539.15	Картометрический	5.00	-
2	530791.06	1325599.12	Картометрический	5.00	-
3	530844.85	1325684.88	Картометрический	5.00	-
4	530861.35	1325709.21	Картометрический	5.00	-
5	530855.63	1325712.80	Картометрический	5.00	-
6	530788.21	1325749.65	Картометрический	5.00	-
7	530777.78	1325731.70	Спутниковых геодезических измерений (определений)	0.10	-
8	530765.49	1325738.78	Спутниковых геодезических измерений (определений)	0.10	-
9	530763.64	1325735.86	Спутниковых геодезических измерений (определений)	0.10	-
10	530761.88	1325736.67	Спутниковых геодезических измерений (определений)	0.10	-
11	530744.41	1325703.36	Картометрический	5.00	-
12	530707.96	1325638.45	Картометрический	5.00	-
13	530681.48	1325593.94	Картометрический	5.00	-
14	530676.04	1325586.58	Картометрический	5.00	-
15	530675.41	1325585.56	Картометрический	5.00	-
16	530706.26	1325564.90	Картометрический	5.00	-
17	530706.94	1325570.32	Картометрический	5.00	-
18	530754.30	1325539.37	Картометрический	5.00	-
1	530754.64	1325539.15	Картометрический	5.00	-
19	530937.48	1325683.82	Картометрический	5.00	-
20	530940.43	1325692.06	Картометрический	5.00	-
21	530940.91	1325704.26	Картометрический	5.00	-
22	530946.43	1325733.18	Картометрический	5.00	-
23	530947.73	1325738.56	Картометрический	5.00	-
24	530948.79	1325739.74	Картометрический	5.00	-
25	530954.73	1325749.79	Картометрический	5.00	-

1	2	3	4	5	6
26	530976.09	1325789.75	Картометрический	5.00	-
27	530949.44	1325816.84	Картометрический	5.00	-
28	530940.21	1325809.37	Картометрический	5.00	-
29	530922.59	1325790.62	Картометрический	5.00	-
30	530904.06	1325763.66	Картометрический	5.00	-
31	530872.81	1325712.22	Картометрический	5.00	-
32	530879.94	1325708.10	Картометрический	5.00	-
33	530886.49	1325704.25	Картометрический	5.00	-
34	530897.87	1325697.92	Картометрический	5.00	-
35	530900.93	1325696.46	Картометрический	5.00	-
36	530907.94	1325692.98	Картометрический	5.00	-
37	530912.58	1325691.16	Картометрический	5.00	-
38	530915.14	1325694.77	Картометрический	5.00	-
19	530937.48	1325683.82	Картометрический	5.00	-
39	530980.52	1325889.56	Картометрический	5.00	-
40	530976.86	1325894.83	Картометрический	5.00	-
41	530975.62	1325897.05	Картометрический	5.00	-
42	530974.46	1325900.31	Картометрический	5.00	-
43	530973.74	1325904.82	Картометрический	5.00	-
44	530974.26	1325912.36	Картометрический	5.00	-
45	530982.08	1325941.63	Картометрический	5.00	-
46	530977.71	1325944.64	Картометрический	5.00	-
47	530986.81	1325975.01	Картометрический	5.00	-
48	530992.30	1325980.22	Картометрический	5.00	-
49	531013.23	1326055.64	Картометрический	5.00	-
50	531002.71	1326057.80	Картометрический	5.00	-
51	530984.61	1326058.67	Картометрический	5.00	-
52	530946.56	1326068.42	Картометрический	5.00	-
53	530906.00	1326075.68	Картометрический	5.00	-
54	530904.70	1326068.59	Картометрический	5.00	-
55	530868.16	1326075.99	Картометрический	5.00	-
56	530865.03	1326065.83	Картометрический	5.00	-
57	530859.14	1326063.22	Картометрический	5.00	-
58	530839.71	1326048.28	Картометрический	5.00	-
59	530834.39	1326027.09	Спутниковых геодезических измерений (определений)	0.10	-
60	530828.08	1326016.62	Спутниковых геодезических измерений (определений)	0.10	-
61	530818.00	1326002.97	Спутниковых геодезических измерений (определений)	0.10	-
62	530789.05	1325953.38	Спутниковых геодезических измерений (определений)	0.10	-
63	530805.41	1325943.68	Картометрический	5.00	-



1	2	3	4	5	6
64	530821.76	1325933.98	Картометрический	5.00	-
65	530846.77	1325922.12	Картометрический	5.00	-
66	530854.79	1325935.29	Картометрический	5.00	-
67	530874.14	1325923.76	Картометрический	5.00	-
68	530884.42	1325941.05	Картометрический	5.00	-
69	530974.86	1325891.46	Картометрический	5.00	-
39	530980.52	1325889.56	Картометрический	5.00	-
70	531071.73	1325867.15	Картометрический	5.00	-
71	531072.93	1325868.65	Картометрический	5.00	-
72	531081.47	1325878.42	Картометрический	5.00	-
73	531094.47	1325866.51	Картометрический	5.00	-
74	531094.70	1325866.17	Картометрический	5.00	-
75	531118.50	1325891.98	Картометрический	5.00	-
76	531189.32	1325989.07	Картометрический	5.00	-
77	531174.01	1326025.50	Картометрический	5.00	-
78	531035.79	1325894.56	Картометрический	5.00	-
70	531071.73	1325867.15	Картометрический	5.00	-
<b>3. Сведения о характерных точках части (частей) границы объекта</b>					
Обозначение характерных точек части границы	Координаты, м		Метод определения координат характерной точки	Средняя квадратическая погрешность положения характерной точки (Mt), м	Описание обозначения точки на местности (при наличии)
	X	Y			
1	2	3	4	5	6
Часть №					
-	-	-	-	-	-



## Раздел 4

## План границ объекта

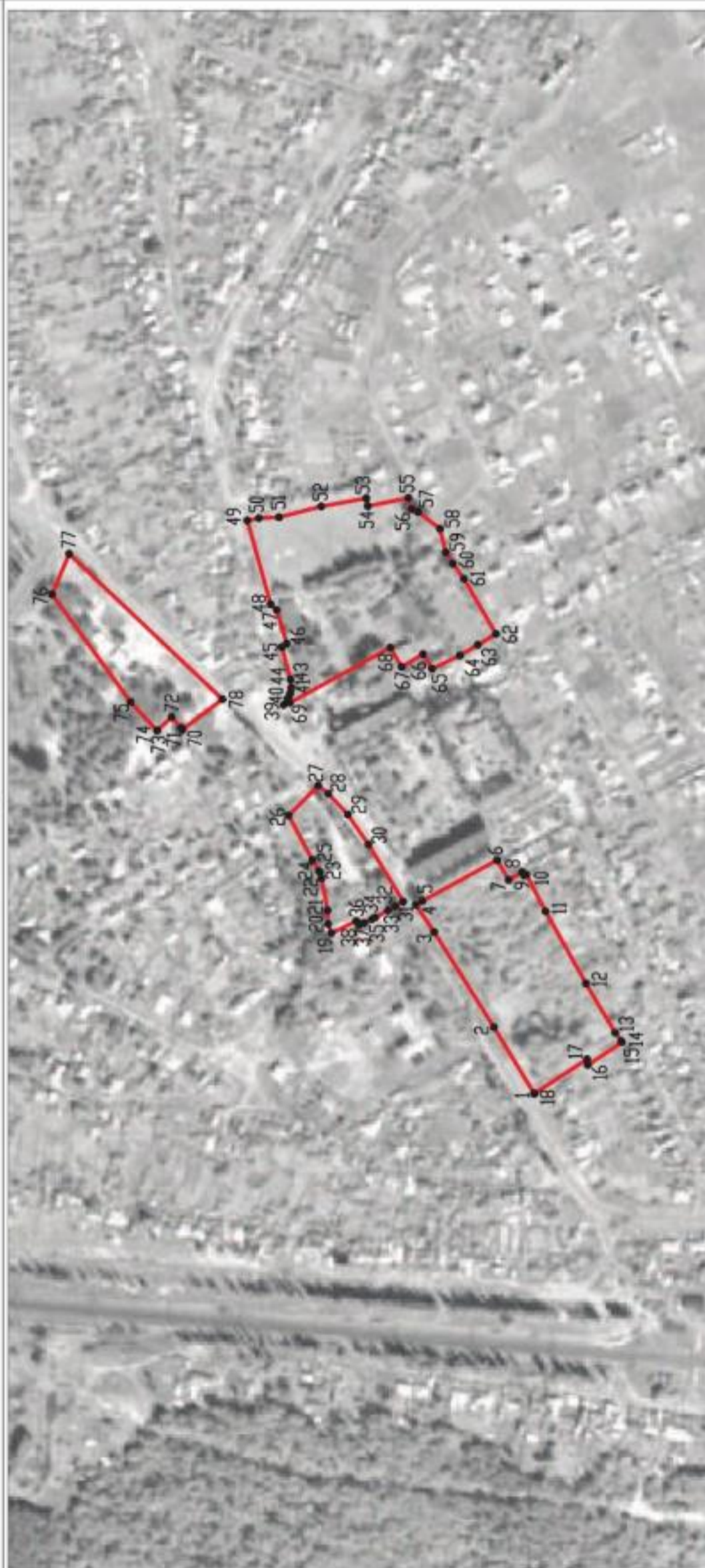

Масштаб 1:5000

Используемые условные знаки и обозначения:

	границы территориальной зоны
--	------------------------------

	характерная точка границ территориальной зоны
--	---

Заместитель руководителя БУВО «Нормативно-проектный центр»

Подпись \_\_\_\_\_ А.В. Ромашов Дата « 14 » февраля 2020 г.

Место для оттиска печати (при наличии) лица, составившего описание местоположения границ объекта



## ОПИСАНИЕ МЕСТОПОЛОЖЕНИЯ ГРАНИЦ

## Производственная зона - П1

(наименование объекта, местоположение границ которого описано  
(далее - объект)

## Раздел 1

Сведения об объекте		
№ п/п	Характеристики объекта	Описание характеристик
1	2	3
1	Местоположение объекта	Воронежская область, Верхнехавский муниципальный район, Углянское сельское поселение, село Углянец
2	Площадь объекта $\pm$ величина погрешности определения площади ( $P \pm \text{Дельта } P$ )	383899 $\pm$ 10843 м <sup>2</sup>
3	Иные характеристики объекта	-

## Раздел 2

Сведения о местоположении границ объекта					
1. Система координат: МСК - 36, зона 1					
2. Сведения о характерных точках границ объекта					
Обозначение характерных точек границ	Координаты, м		Метод определения координат характерной точки	Средняя квадратическая погрешность положения характерной точки (Mt), м	Описание обозначения точки на местности (при наличии)
	X	Y			
1	2	3	4	5	6
1	531325.65	1325797.06	Картометрический	5.00	-
2	531930.86	1326184.87	Картометрический	5.00	-
3	531885.80	1326256.42	Картометрический	5.00	-
4	531889.24	1326256.74	Картометрический	5.00	-
5	531886.38	1326260.96	Картометрический	5.00	-
6	531887.87	1326261.20	Картометрический	5.00	-
7	531904.62	1326262.93	Картометрический	5.00	-
8	531919.69	1326263.58	Картометрический	5.00	-
9	531937.77	1326263.98	Картометрический	5.00	-
10	531955.76	1326264.76	Картометрический	5.00	-
11	531970.58	1326265.44	Картометрический	5.00	-
12	531991.20	1326266.54	Картометрический	5.00	-
13	532008.48	1326267.27	Картометрический	5.00	-
14	532015.30	1326283.62	Картометрический	5.00	-
15	532007.57	1326287.64	Картометрический	5.00	-
16	531994.10	1326294.72	Картометрический	5.00	-
17	531983.54	1326299.78	Картометрический	5.00	-
18	531966.38	1326307.19	Картометрический	5.00	-
19	531948.84	1326313.56	Картометрический	5.00	-
20	531931.51	1326317.58	Картометрический	5.00	-
21	531912.52	1326319.00	Картометрический	5.00	-
22	531894.28	1326318.57	Картометрический	5.00	-
23	531881.42	1326317.48	Картометрический	5.00	-
24	531865.65	1326315.42	Картометрический	5.00	-
25	531852.88	1326312.82	Картометрический	5.00	-
26	531849.34	1326318.36	Картометрический	5.00	-
27	531850.18	1326318.59	Картометрический	5.00	-
28	531864.63	1326321.52	Картометрический	5.00	-
29	531880.75	1326323.64	Картометрический	5.00	-
30	531893.95	1326324.75	Картометрический	5.00	-
31	531912.67	1326325.19	Картометрический	5.00	-
32	531932.45	1326323.72	Картометрический	5.00	-
33	531941.34	1326321.65	Картометрический	5.00	-
34	531938.63	1326322.96	Картометрический	5.00	-
35	531925.81	1326329.07	Картометрический	5.00	-

1	2	3	4	5	6
36	531913.48	1326334.44	Картометрический	5.00	-
37	531903.82	1326338.01	Картометрический	5.00	-
38	531889.53	1326341.74	Картометрический	5.00	-
39	531872.00	1326343.98	Картометрический	5.00	-
40	531856.37	1326343.88	Картометрический	5.00	-
41	531843.65	1326342.26	Картометрический	5.00	-
42	531834.74	1326340.63	Картометрический	5.00	-
43	531831.22	1326346.10	Картометрический	5.00	-
44	531832.20	1326346.33	Картометрический	5.00	-
45	531842.66	1326348.37	Картометрический	5.00	-
46	531855.96	1326350.07	Картометрический	5.00	-
47	531872.38	1326350.17	Картометрический	5.00	-
48	531890.70	1326347.82	Картометрический	5.00	-
49	531905.68	1326343.92	Картометрический	5.00	-
50	531915.78	1326340.18	Картометрический	5.00	-
51	531917.92	1326345.93	Картометрический	5.00	-
52	531905.05	1326351.30	Картометрический	5.00	-
53	531797.45	1326439.81	Картометрический	5.00	-
54	531784.23	1326462.30	Картометрический	5.00	-
55	531786.10	1326479.56	Картометрический	5.00	-
56	531800.03	1326504.85	Картометрический	5.00	-
57	531828.56	1326546.56	Картометрический	5.00	-
58	531842.06	1326577.54	Картометрический	5.00	-
59	531865.73	1326624.92	Картометрический	5.00	-
60	531868.30	1326647.09	Картометрический	5.00	-
61	531862.71	1326685.96	Картометрический	5.00	-
62	531856.43	1326776.44	Картометрический	5.00	-
63	531850.00	1326807.97	Картометрический	5.00	-
64	531839.22	1326822.03	Картометрический	5.00	-
65	531826.82	1326824.15	Картометрический	5.00	-
66	531799.42	1326821.54	Картометрический	5.00	-
67	531700.50	1326803.70	Картометрический	5.00	-
68	531619.91	1326794.59	Картометрический	5.00	-
69	531563.87	1326787.13	Картометрический	5.00	-
70	531542.79	1326782.22	Картометрический	5.00	-
71	531511.79	1326768.75	Картометрический	5.00	-
72	531498.78	1326767.99	Картометрический	5.00	-
73	531503.97	1326725.67	Картометрический	5.00	-
74	531507.51	1326676.21	Картометрический	5.00	-
75	531509.62	1326648.78	Картометрический	5.00	-
76	531512.56	1326617.36	Картометрический	5.00	-
77	531555.99	1326572.17	Картометрический	5.00	-
78	531545.85	1326569.11	Картометрический	5.00	-
79	531551.70	1326490.93	Картометрический	5.00	-
80	531555.22	1326455.50	Картометрический	5.00	-
81	531539.58	1326394.47	Картометрический	5.00	-
82	531512.28	1326399.64	Картометрический	5.00	-

1	2	3	4	5	6
83	531523.51	1326361.07	Картометрический	5.00	-
84	531491.53	1326362.44	Картометрический	5.00	-
85	531461.45	1326366.58	Картометрический	5.00	-
86	531458.38	1326345.61	Картометрический	5.00	-
87	531451.61	1326324.29	Картометрический	5.00	-
88	531438.51	1326302.24	Картометрический	5.00	-
89	531421.22	1326281.41	Картометрический	5.00	-
90	531405.30	1326258.67	Картометрический	5.00	-
91	531393.67	1326240.63	Картометрический	5.00	-
92	531383.19	1326220.34	Картометрический	5.00	-
93	531358.48	1326192.23	Картометрический	5.00	-
94	531337.73	1326163.06	Картометрический	5.00	-
95	531399.74	1326204.84	Картометрический	5.00	-
96	531404.33	1326198.29	Картометрический	5.00	-
97	531327.40	1326144.41	Картометрический	5.00	-
98	531178.34	1326029.61	Картометрический	5.00	-
99	531174.01	1326025.50	Картометрический	5.00	-
100	531189.32	1325989.07	Картометрический	5.00	-
101	531203.23	1325968.68	Картометрический	5.00	-
102	531299.25	1325825.32	Картометрический	5.00	-
103	531306.62	1325816.77	Картометрический	5.00	-
1	531325.65	1325797.06	Картометрический	5.00	-
104	531908.95	1326354.56	Картометрический	5.00	-
105	531917.08	1326367.67	Картометрический	5.00	-
106	531937.56	1326395.25	Картометрический	5.00	-
107	531932.85	1326427.89	Картометрический	5.00	-
108	531921.26	1326428.11	Картометрический	5.00	-
109	531909.61	1326430.15	Картометрический	5.00	-
110	531897.04	1326437.17	Картометрический	5.00	-
111	531874.63	1326459.32	Картометрический	5.00	-
112	531864.12	1326475.45	Картометрический	5.00	-
113	531848.40	1326492.39	Картометрический	5.00	-
114	531838.44	1326531.14	Картометрический	5.00	-
115	531832.52	1326544.37	Картометрический	5.00	-
116	531803.87	1326502.49	Картометрический	5.00	-
117	531790.47	1326478.18	Картометрический	5.00	-
118	531788.87	1326463.29	Картометрический	5.00	-
119	531800.96	1326442.72	Картометрический	5.00	-
120	531907.30	1326355.24	Картометрический	5.00	-
104	531908.95	1326354.56	Картометрический	5.00	-

3. Сведения о характерных точках части (частей) границы объекта					
Обозначение характерных точек части границы	Координаты, м		Метод определения координат характерной точки	Средняя квадратическая погрешность положения характерной точки (Mt), м	Описание обозначения точки на местности (при наличии)
	X	Y			
1	2	3	4	5	6
Часть №					
-	-	-	-	-	-





Раздел 4

План границ объекта



## ОПИСАНИЕ МЕСТОПОЛОЖЕНИЯ ГРАНИЦ

Зона улиц, дорог, инженерной и транспортной инфраструктуры - ИТ1

---

(наименование объекта, местоположение границ которого описано  
(далее - объект)

## Раздел 1

Сведения об объекте		
№ п/п	Характеристики объекта	Описание характеристик
1	2	3
1	Местоположение объекта	Воронежская область, Верхнехавский муниципальный район, Углянское сельское поселение, село Углянец
2	Площадь объекта $\pm$ величина погрешности определения площади ( $P \pm \Delta P$ )	95571 $\pm$ 5410 м <sup>2</sup>
3	Иные характеристики объекта	-

## Раздел 2

Сведения о местоположении границ объекта					
1. Система координат: МСК - 36, зона 1					
2. Сведения о характерных точках границ объекта					
Обозначение характерных точек границ	Координаты, м		Метод определения координат характерной точки	Средняя квадратическая погрешность положения характерной точки (Mt), м	Описание обозначения точки на местности (при наличии)
	X	Y			
1	2	3	4	5	6
1	530672.97	1325408.50	Картометрический	5.00	-
2	530682.18	1325421.08	Картометрический	5.00	-
3	530682.53	1325421.60	Картометрический	5.00	-
4	530688.44	1325430.44	Картометрический	5.00	-
5	530677.23	1325428.13	Картометрический	5.00	-
6	530665.60	1325425.76	Картометрический	5.00	-
7	530656.68	1325425.37	Картометрический	5.00	-
8	530636.35	1325424.42	Картометрический	5.00	-
9	530631.98	1325415.63	Картометрический	5.00	-
10	530628.08	1325407.72	Картометрический	5.00	-
11	530672.79	1325408.45	Картометрический	5.00	-
12	530672.91	1325408.42	Картометрический	5.00	-
1	530672.97	1325408.50	Картометрический	5.00	-
13	530853.25	1325680.09	Картометрический	5.00	-
14	530872.81	1325712.22	Картометрический	5.00	-
15	530904.06	1325763.66	Картометрический	5.00	-
16	530922.59	1325790.62	Картометрический	5.00	-
17	530940.21	1325809.37	Картометрический	5.00	-
18	530949.44	1325816.84	Картометрический	5.00	-
19	530948.55	1325817.74	Картометрический	5.00	-
20	530944.47	1325821.38	Картометрический	5.00	-
21	530942.85	1325822.83	Картометрический	5.00	-
22	530936.44	1325814.49	Картометрический	5.00	-
23	530916.38	1325795.07	Картометрический	5.00	-
24	530897.78	1325766.96	Картометрический	5.00	-
25	530861.35	1325709.21	Картометрический	5.00	-
26	530844.85	1325684.88	Картометрический	5.00	-
27	530845.71	1325684.37	Картометрический	5.00	-
28	530850.90	1325681.27	Картометрический	5.00	-
13	530853.25	1325680.09	Картометрический	5.00	-
29	531033.95	1325893.20	Картометрический	5.00	-
30	531035.79	1325894.56	Картометрический	5.00	-
31	531174.01	1326025.50	Картометрический	5.00	-

1	2	3	4	5	6
32	531178.34	1326029.61	Картометрический	5.00	-
33	531327.40	1326144.41	Картометрический	5.00	-
34	531404.33	1326198.29	Картометрический	5.00	-
35	531399.74	1326204.84	Картометрический	5.00	-
36	531337.73	1326163.06	Картометрический	5.00	-
37	531322.66	1326150.86	Картометрический	5.00	-
38	531172.00	1326035.32	Картометрический	5.00	-
39	531019.71	1325891.42	Картометрический	5.00	-
40	531005.86	1325878.28	Картометрический	5.00	-
41	530993.23	1325865.98	Картометрический	5.00	-
42	530981.69	1325854.54	Картометрический	5.00	-
29	531033.95	1325893.20	Картометрический	5.00	-
43	530484.98	1325397.98	Картометрический	5.00	-
44	530484.99	1325398.00	Картометрический	5.00	-
45	530487.99	1325406.89	Картометрический	5.00	-
46	530490.27	1325413.63	Картометрический	5.00	-
47	530475.81	1325412.74	Картометрический	5.00	-
48	530464.51	1325418.48	Картометрический	5.00	-
49	530446.90	1325447.08	Картометрический	5.00	-
50	530431.62	1325475.48	Картометрический	5.00	-
51	530430.56	1325477.34	Картометрический	5.00	-
52	530473.47	1325495.70	Картометрический	5.00	-
53	530490.61	1325502.22	Картометрический	5.00	-
54	530497.24	1325508.09	Картометрический	5.00	-
55	530503.41	1325521.19	Картометрический	5.00	-
56	530504.42	1325526.50	Картометрический	5.00	-
57	530504.17	1325544.87	Картометрический	5.00	-
58	530494.53	1325569.71	Картометрический	5.00	-
59	530483.10	1325593.56	Картометрический	5.00	-
60	530476.17	1325611.53	Картометрический	5.00	-
61	530478.87	1325622.58	Картометрический	5.00	-
62	530486.44	1325643.18	Картометрический	5.00	-
63	530494.24	1325659.52	Картометрический	5.00	-
64	530535.78	1325730.44	Картометрический	5.00	-
65	530547.13	1325749.86	Картометрический	5.00	-
66	530583.81	1325818.12	Картометрический	5.00	-
67	530627.24	1325900.47	Картометрический	5.00	-
68	530654.93	1325949.87	Картометрический	5.00	-
69	530668.22	1325971.01	Картометрический	5.00	-
70	530674.78	1325979.70	Картометрический	5.00	-
71	530672.13	1325981.16	Картометрический	5.00	-
72	530665.75	1325972.71	Картометрический	5.00	-
73	530652.35	1325951.40	Картометрический	5.00	-
74	530625.34	1325903.21	Картометрический	5.00	-
75	530624.59	1325901.88	Картометрический	5.00	-
76	530623.93	1325900.56	Картометрический	5.00	-

1	2	3	4	5	6
77	530581.87	1325820.83	Картометрический	5.00	-
78	530581.17	1325819.55	Картометрический	5.00	-
79	530580.44	1325818.19	Картометрический	5.00	-
80	530545.21	1325752.62	Картометрический	5.00	-
81	530544.51	1325751.33	Картометрический	5.00	-
82	530543.74	1325750.00	Картометрический	5.00	-
83	530533.19	1325731.96	Картометрический	5.00	-
84	530491.59	1325660.93	Картометрический	5.00	-
85	530483.67	1325644.35	Картометрический	5.00	-
86	530475.99	1325623.45	Картометрический	5.00	-
87	530473.98	1325615.43	Картометрический	5.00	-
88	530472.94	1325611.27	Картометрический	5.00	-
89	530480.34	1325592.37	Картометрический	5.00	-
90	530491.78	1325568.52	Картометрический	5.00	-
91	530501.20	1325544.22	Картометрический	5.00	-
92	530501.43	1325526.82	Картометрический	5.00	-
93	530500.53	1325522.11	Картометрический	5.00	-
94	530494.79	1325509.93	Картометрический	5.00	-
95	530489.03	1325504.83	Картометрический	5.00	-
96	530472.33	1325498.47	Картометрический	5.00	-
97	530429.01	1325480.01	Картометрический	5.00	-
98	530390.99	1325545.50	Картометрический	5.00	-
99	530366.75	1325590.39	Картометрический	5.00	-
100	530341.83	1325632.64	Картометрический	5.00	-
101	530318.42	1325672.14	Картометрический	5.00	-
102	530307.05	1325693.83	Картометрический	5.00	-
103	530297.53	1325713.27	Картометрический	5.00	-
104	530283.63	1325735.55	Картометрический	5.00	-
105	530246.53	1325799.46	Картометрический	5.00	-
106	530242.31	1325806.28	Картометрический	5.00	-
107	530241.95	1325809.86	Картометрический	5.00	-
108	530242.61	1325813.07	Картометрический	5.00	-
109	530239.39	1325818.33	Картометрический	5.00	-
110	530237.13	1325818.40	Картометрический	5.00	-
111	530234.29	1325820.49	Картометрический	5.00	-
112	530221.92	1325840.46	Картометрический	5.00	-
113	530173.00	1325930.40	Картометрический	5.00	-
114	530121.08	1326019.80	Картометрический	5.00	-
115	530097.61	1326060.15	Картометрический	5.00	-
116	530069.56	1326104.08	Картометрический	5.00	-
117	530026.95	1326167.86	Картометрический	5.00	-
118	529998.05	1326212.48	Картометрический	5.00	-
119	529984.62	1326234.28	Картометрический	5.00	-
120	529984.36	1326240.34	Картометрический	5.00	-
121	529987.78	1326244.28	Картометрический	5.00	-
122	529993.45	1326249.46	Картометрический	5.00	-
123	529997.40	1326254.40	Картометрический	5.00	-
124	530056.88	1326301.99	Картометрический	5.00	-

1	2	3	4	5	6
125	530059.22	1326303.84	Картометрический	5.00	-
126	530112.79	1326345.83	Картометрический	5.00	-
127	530143.02	1326369.97	Картометрический	5.00	-
128	530145.45	1326371.97	Картометрический	5.00	-
129	530251.14	1326461.91	Картометрический	5.00	-
130	530272.51	1326484.85	Картометрический	5.00	-
131	530271.82	1326488.14	Картометрический	5.00	-
132	530272.20	1326489.05	Картометрический	5.00	-
133	530249.04	1326464.07	Картометрический	5.00	-
134	530141.97	1326372.97	Картометрический	5.00	-
135	530110.93	1326348.18	Картометрический	5.00	-
136	530055.94	1326305.07	Картометрический	5.00	-
137	529994.78	1326256.66	Картометрический	5.00	-
138	529988.93	1326254.92	Картометрический	5.00	-
139	529981.49	1326250.91	Картометрический	5.00	-
140	529979.81	1326252.01	Картометрический	5.00	-
141	529980.76	1326259.90	Картометрический	5.00	-
142	529982.28	1326268.39	Картометрический	5.00	-
143	529981.95	1326272.01	Картометрический	5.00	-
144	529983.26	1326284.63	Картометрический	5.00	-
145	529989.32	1326326.74	Картометрический	5.00	-
146	529995.11	1326381.80	Картометрический	5.00	-
147	530010.08	1326496.22	Картометрический	5.00	-
148	530010.88	1326544.50	Картометрический	5.00	-
149	530015.48	1326554.68	Картометрический	5.00	-
150	530024.15	1326564.37	Картометрический	5.00	-
151	530032.79	1326586.13	Картометрический	5.00	-
152	530040.44	1326594.02	Картометрический	5.00	-
153	530052.94	1326596.55	Картометрический	5.00	-
154	530067.87	1326597.21	Картометрический	5.00	-
155	530099.57	1326593.91	Картометрический	5.00	-
156	530129.53	1326588.80	Картометрический	5.00	-
157	530141.63	1326585.74	Картометрический	5.00	-
158	530174.69	1326577.09	Картометрический	5.00	-
159	530208.22	1326564.63	Картометрический	5.00	-
160	530217.91	1326560.18	Картометрический	5.00	-
161	530236.72	1326532.48	Картометрический	5.00	-
162	530247.26	1326525.09	Картометрический	5.00	-
163	530256.05	1326521.34	Картометрический	5.00	-
164	530267.03	1326511.89	Картометрический	5.00	-
165	530278.97	1326505.56	Картометрический	5.00	-
166	530280.15	1326508.33	Картометрический	5.00	-
167	530268.73	1326514.39	Картометрический	5.00	-
168	530257.66	1326523.92	Картометрический	5.00	-
169	530248.72	1326527.73	Картометрический	5.00	-
170	530238.87	1326534.63	Картометрический	5.00	-
171	530219.94	1326562.55	Картометрический	5.00	-
172	530209.37	1326567.40	Картометрический	5.00	-

1	2	3	4	5	6
173	530175.60	1326579.95	Картометрический	5.00	-
174	530142.38	1326588.65	Картометрический	5.00	-
175	530130.15	1326591.73	Картометрический	5.00	-
176	530101.41	1326596.64	Картометрический	5.00	-
177	530109.61	1326677.22	Картометрический	5.00	-
178	530120.09	1326684.30	Картометрический	5.00	-
179	530125.11	1326689.04	Картометрический	5.00	-
180	530128.27	1326703.79	Картометрический	5.00	-
181	530125.33	1326704.41	Картометрический	5.00	-
182	530122.37	1326690.58	Картометрический	5.00	-
183	530118.21	1326686.65	Картометрический	5.00	-
184	530106.77	1326678.92	Картометрический	5.00	-
185	530098.44	1326597.04	Картометрический	5.00	-
186	530069.50	1326600.05	Картометрический	5.00	-
187	530085.88	1326759.28	Картометрический	5.00	-
188	530082.89	1326759.59	Картометрический	5.00	-
189	530066.50	1326600.15	Картометрический	5.00	-
190	530052.58	1326599.54	Картометрический	5.00	-
191	530038.93	1326596.78	Картометрический	5.00	-
192	530030.22	1326587.80	Картометрический	5.00	-
193	530021.56	1326565.98	Картометрический	5.00	-
194	530012.94	1326556.34	Картометрический	5.00	-
195	530007.89	1326545.18	Картометрический	5.00	-
196	530007.08	1326496.42	Картометрический	5.00	-
197	529992.13	1326382.17	Картометрический	5.00	-
198	529986.34	1326327.12	Картометрический	5.00	-
199	529980.01	1326286.05	Картометрический	5.00	-
200	529976.74	1326272.70	Картометрический	5.00	-
201	529973.64	1326270.94	Картометрический	5.00	-
202	529973.18	1326267.76	Картометрический	5.00	-
203	529970.09	1326266.77	Картометрический	5.00	-
204	529966.08	1326268.26	Картометрический	5.00	-
205	529958.87	1326278.41	Картометрический	5.00	-
206	529956.36	1326273.07	Картометрический	5.00	-
207	529952.40	1326264.87	Картометрический	5.00	-
208	529951.63	1326262.81	Картометрический	5.00	-
209	529958.07	1326254.34	Картометрический	5.00	-
210	529966.62	1326241.02	Картометрический	5.00	-
211	529974.79	1326228.26	Картометрический	5.00	-
212	529956.71	1326218.16	Картометрический	5.00	-
213	529948.35	1326209.23	Картометрический	5.00	-
214	529938.93	1326194.70	Картометрический	5.00	-
215	529941.02	1326182.18	Картометрический	5.00	-
216	529982.97	1326025.08	Картометрический	5.00	-
217	530002.59	1325954.07	Картометрический	5.00	-
218	530023.08	1325868.54	Картометрический	5.00	-
219	530054.85	1325748.52	Картометрический	5.00	-
220	530068.64	1325700.40	Картометрический	5.00	-



1	2	3	4	5	6
221	530077.95	1325661.49	Картометрический	5.00	-
222	530102.95	1325569.76	Картометрический	5.00	-
223	530130.66	1325458.34	Картометрический	5.00	-
224	530147.05	1325395.04	Картометрический	5.00	-
225	530157.07	1325358.22	Картометрический	5.00	-
226	530144.82	1325357.20	Картометрический	5.00	-
227	530111.04	1325353.66	Картометрический	5.00	-
228	530071.26	1325349.67	Картометрический	5.00	-
229	530001.67	1325344.02	Картометрический	5.00	-
230	529983.88	1325342.22	Картометрический	5.00	-
231	529947.00	1325479.61	Картометрический	5.00	-
232	529914.03	1325608.02	Картометрический	5.00	-
233	529809.63	1326005.95	Картометрический	5.00	-
234	529784.95	1326091.83	Картометрический	5.00	-
235	529760.35	1326197.04	Картометрический	5.00	-
236	529757.43	1326196.35	Картометрический	5.00	-
237	529782.04	1326091.08	Картометрический	5.00	-
238	529806.74	1326005.16	Картометрический	5.00	-
239	529911.13	1325607.28	Картометрический	5.00	-
240	529944.11	1325478.81	Картометрический	5.00	-
241	529980.79	1325341.90	Картометрический	5.00	-
242	529894.57	1325333.10	Картометрический	5.00	-
243	529853.18	1325490.76	Картометрический	5.00	-
244	529832.00	1325575.67	Картометрический	5.00	-
245	529798.36	1325697.93	Картометрический	5.00	-
246	529772.06	1325799.82	Картометрический	5.00	-
247	529761.30	1325839.27	Картометрический	5.00	-
248	529749.23	1325888.11	Картометрический	5.00	-
249	529710.07	1326036.17	Картометрический	5.00	-
250	529698.75	1326085.16	Картометрический	5.00	-
251	529686.60	1326125.54	Картометрический	5.00	-
252	529680.93	1326171.57	Картометрический	5.00	-
253	529677.95	1326171.20	Картометрический	5.00	-
254	529683.66	1326124.92	Картометрический	5.00	-
255	529695.84	1326084.39	Картометрический	5.00	-
256	529707.16	1326035.44	Картометрический	5.00	-
257	529746.33	1325887.37	Картометрический	5.00	-
258	529758.40	1325838.52	Картометрический	5.00	-
259	529769.16	1325799.05	Картометрический	5.00	-
260	529795.47	1325697.16	Картометрический	5.00	-
261	529829.10	1325574.91	Картометрический	5.00	-
262	529850.27	1325490.01	Картометрический	5.00	-
263	529891.38	1325332.80	Картометрический	5.00	-
264	529804.69	1325324.72	Картометрический	5.00	-
265	529793.34	1325372.77	Картометрический	5.00	-
266	529784.32	1325402.05	Картометрический	5.00	-
267	529698.30	1325738.07	Картометрический	5.00	-
268	529640.11	1325951.97	Картометрический	5.00	-

1	2	3	4	5	6
269	529623.87	1326018.43	Картометрический	5.00	-
270	529606.47	1326079.72	Картометрический	5.00	-
271	529585.57	1326166.40	Картометрический	5.00	-
272	529582.66	1326165.66	Картометрический	5.00	-
273	529603.56	1326078.98	Картометрический	5.00	-
274	529620.97	1326017.66	Картометрический	5.00	-
275	529637.21	1325951.21	Картометрический	5.00	-
276	529695.40	1325737.30	Картометрический	5.00	-
277	529781.44	1325401.21	Картометрический	5.00	-
278	529790.44	1325371.98	Картометрический	5.00	-
279	529801.68	1325324.44	Картометрический	5.00	-
280	529799.41	1325324.21	Картометрический	5.00	-
281	529715.90	1325316.14	Картометрический	5.00	-
282	529714.53	1325324.25	Картометрический	5.00	-
283	529708.25	1325353.60	Картометрический	5.00	-
284	529671.03	1325495.18	Картометрический	5.00	-
285	529660.48	1325531.47	Картометрический	5.00	-
286	529651.26	1325566.66	Картометрический	5.00	-
287	529632.63	1325643.11	Картометрический	5.00	-
288	529552.33	1325948.73	Картометрический	5.00	-
289	529498.28	1326158.22	Картометрический	5.00	-
290	529495.37	1326157.47	Картометрический	5.00	-
291	529549.43	1325947.98	Картометрический	5.00	-
292	529629.72	1325642.37	Картометрический	5.00	-
293	529648.35	1325565.93	Картометрический	5.00	-
294	529657.59	1325530.67	Картометрический	5.00	-
295	529668.14	1325494.37	Картометрический	5.00	-
296	529705.33	1325352.93	Картометрический	5.00	-
297	529711.59	1325323.68	Картометрический	5.00	-
298	529712.91	1325315.84	Картометрический	5.00	-
299	529701.33	1325314.71	Картометрический	5.00	-
300	529625.14	1325306.69	Картометрический	5.00	-
301	529528.02	1325699.46	Картометрический	5.00	-
302	529426.82	1326077.97	Картометрический	5.00	-
303	529411.79	1326153.11	Картометрический	5.00	-
304	529408.85	1326152.52	Картометрический	5.00	-
305	529423.90	1326077.28	Картометрический	5.00	-
306	529525.11	1325698.70	Картометрический	5.00	-
307	529622.07	1325306.36	Картометрический	5.00	-
308	529606.34	1325304.69	Картометрический	5.00	-
309	529487.50	1325292.68	Картометрический	5.00	-
310	529483.59	1325292.37	Картометрический	5.00	-
311	529460.33	1325381.48	Картометрический	5.00	-
312	529418.16	1325559.02	Картометрический	5.00	-
313	529390.24	1325668.70	Картометрический	5.00	-
314	529349.45	1325824.46	Картометрический	5.00	-
315	529311.98	1325975.72	Картометрический	5.00	-
316	529275.01	1326119.38	Картометрический	5.00	-

1	2	3	4	5	6
317	529272.11	1326118.63	Картометрический	5.00	-
318	529309.07	1325974.99	Картометрический	5.00	-
319	529346.54	1325823.72	Картометрический	5.00	-
320	529387.34	1325667.95	Картометрический	5.00	-
321	529415.25	1325558.30	Картометрический	5.00	-
322	529457.42	1325380.76	Картометрический	5.00	-
323	529480.50	1325292.11	Картометрический	5.00	-
324	529374.07	1325283.23	Картометрический	5.00	-
325	529345.25	1325278.93	Картометрический	5.00	-
326	529234.34	1325253.61	Картометрический	5.00	-
327	529154.08	1325232.80	Картометрический	5.00	-
328	529103.20	1325220.00	Картометрический	5.00	-
329	529058.38	1325209.27	Картометрический	5.00	-
330	529001.06	1325429.38	Картометрический	5.00	-
331	528968.81	1325550.65	Картометрический	5.00	-
332	528968.03	1325553.55	Картометрический	5.00	-
333	528951.06	1325617.37	Картометрический	5.00	-
334	528853.51	1326009.18	Картометрический	5.00	-
335	528850.60	1326008.46	Картометрический	5.00	-
336	528948.16	1325616.62	Картометрический	5.00	-
337	528965.11	1325552.87	Картометрический	5.00	-
338	528965.88	1325549.97	Картометрический	5.00	-
339	528998.16	1325428.62	Картометрический	5.00	-
340	529055.48	1325208.58	Картометрический	5.00	-
341	529039.76	1325204.79	Картометрический	5.00	-
342	528971.42	1325183.28	Картометрический	5.00	-
343	528890.69	1325155.21	Картометрический	5.00	-
344	528818.83	1325130.64	Картометрический	5.00	-
345	528758.53	1325106.06	Картометрический	5.00	-
346	528637.85	1325036.59	Картометрический	5.00	-
347	528543.95	1324979.53	Картометрический	5.00	-
348	528487.77	1324948.08	Картометрический	5.00	-
349	528489.32	1324930.16	Картометрический	5.00	-
350	528490.69	1324914.30	Картометрический	5.00	-
351	528524.80	1324934.55	Картометрический	5.00	-
352	528733.75	1325060.39	Картометрический	5.00	-
353	528778.19	1325087.15	Картометрический	5.00	-
354	529015.14	1325172.63	Картометрический	5.00	-
355	529347.82	1325251.19	Картометрический	5.00	-
356	529644.22	1325287.78	Картометрический	5.00	-
357	529736.46	1325296.87	Картометрический	5.00	-
358	529946.52	1325317.59	Картометрический	5.00	-
359	530180.50	1325340.03	Картометрический	5.00	-
360	530179.02	1325345.76	Картометрический	5.00	-
361	530178.74	1325348.87	Картометрический	5.00	-
362	530177.78	1325359.92	Картометрический	5.00	-
363	530160.11	1325358.48	Картометрический	5.00	-
364	530149.95	1325395.81	Картометрический	5.00	-

1	2	3	4	5	6
365	530133.56	1325459.10	Картометрический	5.00	-
366	530105.85	1325570.51	Картометрический	5.00	-
367	530080.86	1325662.23	Картометрический	5.00	-
368	530071.54	1325701.16	Картометрический	5.00	-
369	530057.74	1325749.32	Картометрический	5.00	-
370	530025.99	1325869.27	Картометрический	5.00	-
371	530005.50	1325954.82	Картометрический	5.00	-
372	529985.88	1326025.84	Картометрический	5.00	-
373	529944.00	1326182.66	Картометрический	5.00	-
374	529941.96	1326194.25	Картометрический	5.00	-
375	529950.69	1326207.34	Картометрический	5.00	-
376	529958.58	1326215.77	Картометрический	5.00	-
377	529976.42	1326225.71	Картометрический	5.00	-
378	529981.21	1326218.27	Картометрический	5.00	-
379	530004.09	1326182.65	Картометрический	5.00	-
380	530034.55	1326135.18	Картометрический	5.00	-
381	530064.82	1326084.44	Картометрический	5.00	-
382	530062.91	1326064.02	Картометрический	5.00	-
383	530097.73	1325934.05	Картометрический	5.00	-
384	530108.15	1325900.68	Картометрический	5.00	-
385	530122.48	1325847.94	Картометрический	5.00	-
386	530142.17	1325764.15	Картометрический	5.00	-
387	530165.45	1325678.36	Картометрический	5.00	-
388	530188.55	1325593.40	Картометрический	5.00	-
389	530211.05	1325508.11	Картометрический	5.00	-
390	530234.27	1325422.80	Картометрический	5.00	-
391	530244.18	1325373.76	Картометрический	5.00	-
392	530247.14	1325374.27	Картометрический	5.00	-
393	530237.48	1325422.05	Картометрический	5.00	-
394	530291.16	1325435.48	Картометрический	5.00	-
395	530338.16	1325448.26	Картометрический	5.00	-
396	530377.40	1325458.33	Картометрический	5.00	-
397	530418.55	1325469.44	Картометрический	5.00	-
398	530435.95	1325438.00	Картометрический	5.00	-
399	530447.45	1325414.45	Картометрический	5.00	-
400	530447.94	1325407.68	Картометрический	5.00	-
401	530449.82	1325405.56	Картометрический	5.00	-
402	530451.60	1325402.46	Картометрический	5.00	-
403	530452.75	1325400.45	Картометрический	5.00	-
404	530456.80	1325393.38	Картометрический	5.00	-
405	530457.06	1325393.43	Картометрический	5.00	-
43	530484.98	1325397.98	Картометрический	5.00	-
406	530417.05	1325472.15	Картометрический	5.00	-
407	530414.37	1325477.03	Картометрический	5.00	-
408	530383.78	1325530.35	Картометрический	5.00	-
409	530372.56	1325549.48	Картометрический	5.00	-
410	530319.15	1325534.96	Картометрический	5.00	-

1	2	3	4	5	6
411	530289.83	1325527.34	Картометрический	5.00	-
412	530252.59	1325516.77	Картометрический	5.00	-
413	530214.32	1325507.39	Картометрический	5.00	-
414	530236.77	1325424.96	Картометрический	5.00	-
415	530290.40	1325438.38	Картометрический	5.00	-
416	530337.40	1325451.16	Картометрический	5.00	-
417	530376.63	1325461.23	Картометрический	5.00	-
406	530417.05	1325472.15	Картометрический	5.00	-
418	530371.03	1325552.09	Картометрический	5.00	-
419	530368.18	1325556.97	Картометрический	5.00	-
420	530328.62	1325629.21	Картометрический	5.00	-
421	530298.38	1325621.20	Картометрический	5.00	-
422	530254.14	1325608.72	Картометрический	5.00	-
423	530191.83	1325592.74	Картометрический	5.00	-
424	530213.57	1325510.30	Картометрический	5.00	-
425	530251.82	1325519.67	Картометрический	5.00	-
426	530289.04	1325530.23	Картометрический	5.00	-
427	530318.38	1325537.86	Картометрический	5.00	-
418	530371.03	1325552.09	Картометрический	5.00	-
428	530327.16	1325631.89	Картометрический	5.00	-
429	530325.13	1325635.62	Картометрический	5.00	-
430	530283.28	1325708.09	Картометрический	5.00	-
431	530219.40	1325690.09	Картометрический	5.00	-
432	530168.72	1325677.62	Картометрический	5.00	-
433	530191.00	1325595.63	Картометрический	5.00	-
434	530253.36	1325611.61	Картометрический	5.00	-
435	530297.59	1325624.09	Картометрический	5.00	-
428	530327.16	1325631.89	Картометрический	5.00	-
436	530281.67	1325710.85	Картометрический	5.00	-
437	530279.95	1325713.87	Картометрический	5.00	-
438	530239.47	1325786.40	Картометрический	5.00	-
439	530186.94	1325773.02	Картометрический	5.00	-
440	530145.53	1325763.45	Картометрический	5.00	-
441	530168.01	1325680.54	Картометрический	5.00	-
442	530218.64	1325692.99	Картометрический	5.00	-
436	530281.67	1325710.85	Картометрический	5.00	-
443	530237.97	1325789.09	Картометрический	5.00	-
444	530233.75	1325796.68	Картометрический	5.00	-
445	530203.29	1325849.88	Картометрический	5.00	-
446	530192.58	1325868.36	Картометрический	5.00	-
447	530154.40	1325855.61	Картометрический	5.00	-
448	530125.72	1325847.27	Картометрический	5.00	-
449	530144.73	1325766.35	Картометрический	5.00	-
450	530186.23	1325775.93	Картометрический	5.00	-

1	2	3	4	5	6
443	530237.97	1325789.09	Картометрический	5.00	-
451	530191.01	1325871.07	Картометрический	5.00	-
452	530165.39	1325915.38	Картометрический	5.00	-
453	530136.68	1325965.37	Картометрический	5.00	-
454	530104.19	1326018.49	Картометрический	5.00	-
455	530067.38	1326080.14	Картометрический	5.00	-
456	530065.95	1326064.30	Картометрический	5.00	-
457	530100.62	1325934.87	Картометрический	5.00	-
458	530111.03	1325901.52	Картометрический	5.00	-
459	530124.98	1325850.18	Картометрический	5.00	-
460	530153.50	1325858.47	Картометрический	5.00	-
451	530191.01	1325871.07	Картометрический	5.00	-
3. Сведения о характерных точках части (частей) границы объекта					
Обозначение характерных точек части границы	Координаты, м		Метод определения координат характерной точки	Средняя квадратическая погрешность положения характерной точки (Mt), м	Описание обозначения точки на местности (при наличии)
	X	Y			
1	2	3	4	5	6
Часть №					
-	-	-	-	-	-



Рисунок 4  
 Схема границ объектов

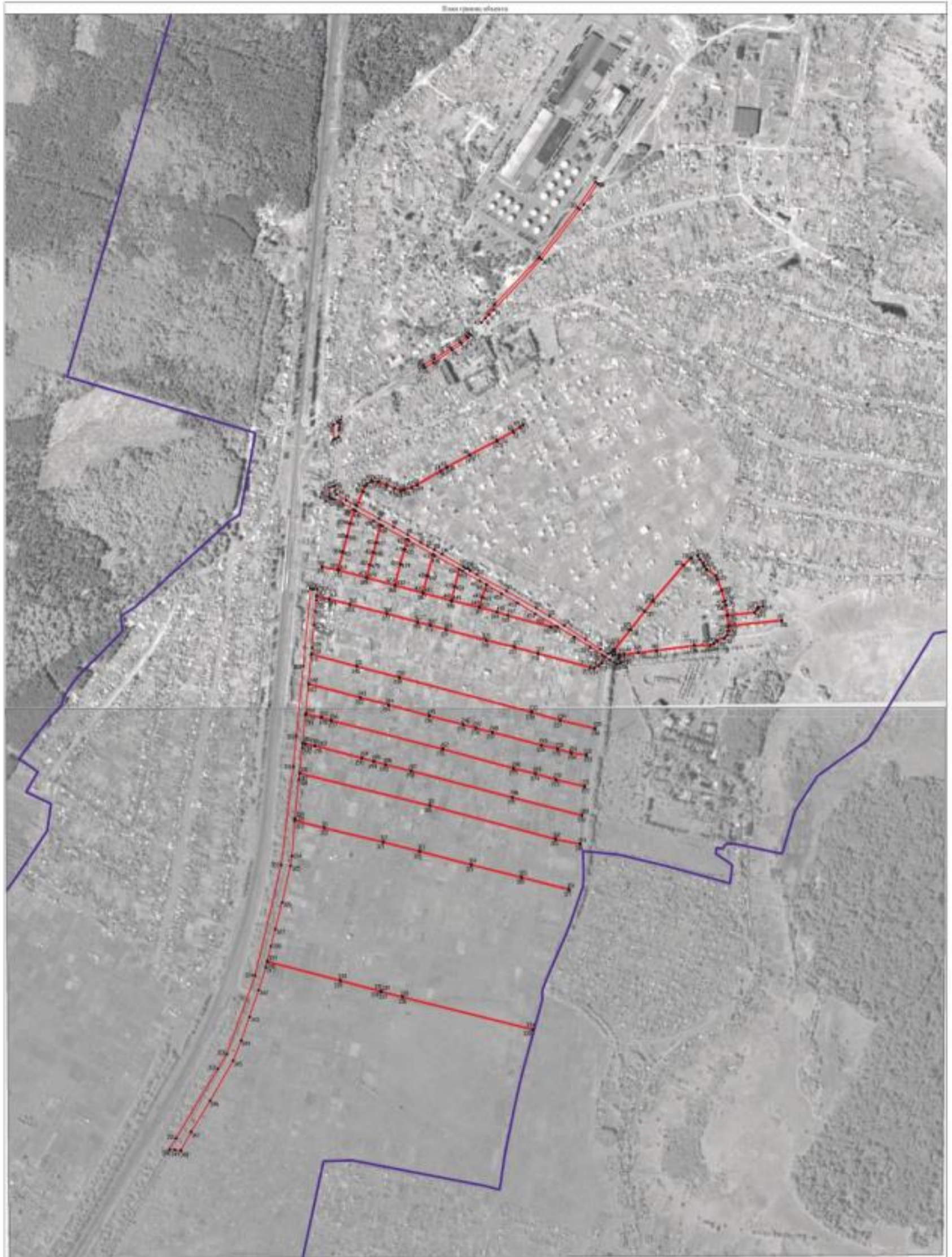

Условные обозначения линий и объектов:

- границы территории объектов
- границы территории объектов
- характерные точки границ территории объектов

Масштаб 1:2000

Институт государственного кадастра недвижимости «РосНИИГДА»  
 Подпись: \_\_\_\_\_ И.А. Уткина Дата: 14.05.2018 2007 г.  
 Место для печати: \_\_\_\_\_





## ОПИСАНИЕ МЕСТОПОЛОЖЕНИЯ ГРАНИЦ

## Зона железнодорожного транспорта - ИТ2

(наименование объекта, местоположение границ которого описано  
(далее - объект)

## Раздел 1

Сведения об объекте		
№ п/п	Характеристики объекта	Описание характеристик
1	2	3
1	Местоположение объекта	Воронежская область, Верхнехавский муниципальный район, Углянское сельское поселение, село Углянец
2	Площадь объекта $\pm$ величина погрешности определения площади ( $P \pm \Delta P$ )	2215 $\pm$ 824 м <sup>2</sup>
3	Иные характеристики объекта	-

Сведения о местоположении границ объекта					
1. Система координат: МСК - 36, зона 1					
2. Сведения о характерных точках границ объекта					
Обозначение характерных точек границ	Координаты, м		Метод определения координат характерной точки	Средняя квадратическая погрешность положения характерной точки (Mt), м	Описание обозначения точки на местности (при наличии)
	X	Y			
1	2	3	4	5	6
1	532008.48	1326267.27	Картометрический	5.00	-
2	531991.20	1326266.54	Картометрический	5.00	-
3	531970.58	1326265.44	Картометрический	5.00	-
4	531955.76	1326264.76	Картометрический	5.00	-
5	531937.77	1326263.98	Картометрический	5.00	-
6	531919.69	1326263.58	Картометрический	5.00	-
7	531904.62	1326262.93	Картометрический	5.00	-
8	531887.87	1326261.20	Картометрический	5.00	-
9	531886.38	1326260.96	Картометрический	5.00	-
10	531889.24	1326256.74	Картометрический	5.00	-
11	531991.23	1326265.75	Картометрический	5.00	-
1	532008.48	1326267.27	Картометрический	5.00	-
12	532015.30	1326283.62	Картометрический	5.00	-
13	532017.69	1326289.35	Картометрический	5.00	-
14	532010.43	1326293.12	Картометрический	5.00	-
15	531996.92	1326300.22	Картометрический	5.00	-
16	531986.07	1326305.89	Картометрический	5.00	-
17	531969.62	1326314.30	Картометрический	5.00	-
18	531956.11	1326321.39	Картометрический	5.00	-
19	531941.30	1326328.54	Картометрический	5.00	-
20	531928.38	1326334.70	Картометрический	5.00	-
21	531915.78	1326340.18	Картометрический	5.00	-
22	531905.68	1326343.92	Картометрический	5.00	-
23	531890.70	1326347.82	Картометрический	5.00	-
24	531872.38	1326350.17	Картометрический	5.00	-
25	531855.96	1326350.07	Картометрический	5.00	-
26	531842.66	1326348.37	Картометрический	5.00	-
27	531832.20	1326346.33	Картометрический	5.00	-
28	531831.22	1326346.10	Картометрический	5.00	-
29	531834.74	1326340.63	Картометрический	5.00	-
30	531843.65	1326342.26	Картометрический	5.00	-
31	531856.37	1326343.88	Картометрический	5.00	-
32	531872.00	1326343.98	Картометрический	5.00	-
33	531889.53	1326341.74	Картометрический	5.00	-

1	2	3	4	5	6
34	531903.82	1326338.01	Картометрический	5.00	-
35	531913.48	1326334.44	Картометрический	5.00	-
36	531925.81	1326329.07	Картометрический	5.00	-
37	531938.63	1326322.96	Картометрический	5.00	-
38	531941.34	1326321.65	Картометрический	5.00	-
39	531932.45	1326323.72	Картометрический	5.00	-
40	531912.67	1326325.19	Картометрический	5.00	-
41	531893.95	1326324.75	Картометрический	5.00	-
42	531880.75	1326323.64	Картометрический	5.00	-
43	531864.63	1326321.52	Картометрический	5.00	-
44	531850.18	1326318.59	Картометрический	5.00	-
45	531849.34	1326318.36	Картометрический	5.00	-
46	531852.88	1326312.82	Картометрический	5.00	-
47	531865.65	1326315.42	Картометрический	5.00	-
48	531881.42	1326317.48	Картометрический	5.00	-
49	531894.28	1326318.57	Картометрический	5.00	-
50	531912.52	1326319.00	Картометрический	5.00	-
51	531931.51	1326317.58	Картометрический	5.00	-
52	531948.84	1326313.56	Картометрический	5.00	-
53	531966.38	1326307.19	Картометрический	5.00	-
54	531983.54	1326299.78	Картометрический	5.00	-
55	531994.10	1326294.72	Картометрический	5.00	-
56	532007.57	1326287.64	Картометрический	5.00	-
12	532015.30	1326283.62	Картометрический	5.00	-

## 3. Сведения о характерных точках части (частей) границы объекта

Обозначение характерных точек части границы	Координаты, м		Метод определения координат характерной точки	Средняя квадратическая погрешность положения характерной точки (Mt), м	Описание обозначения точки на местности (при наличии)
	X	Y			
1	2	3	4	5	6
Часть №					
-	-	-	-	-	-



## Раздел 4

## План границ объекта

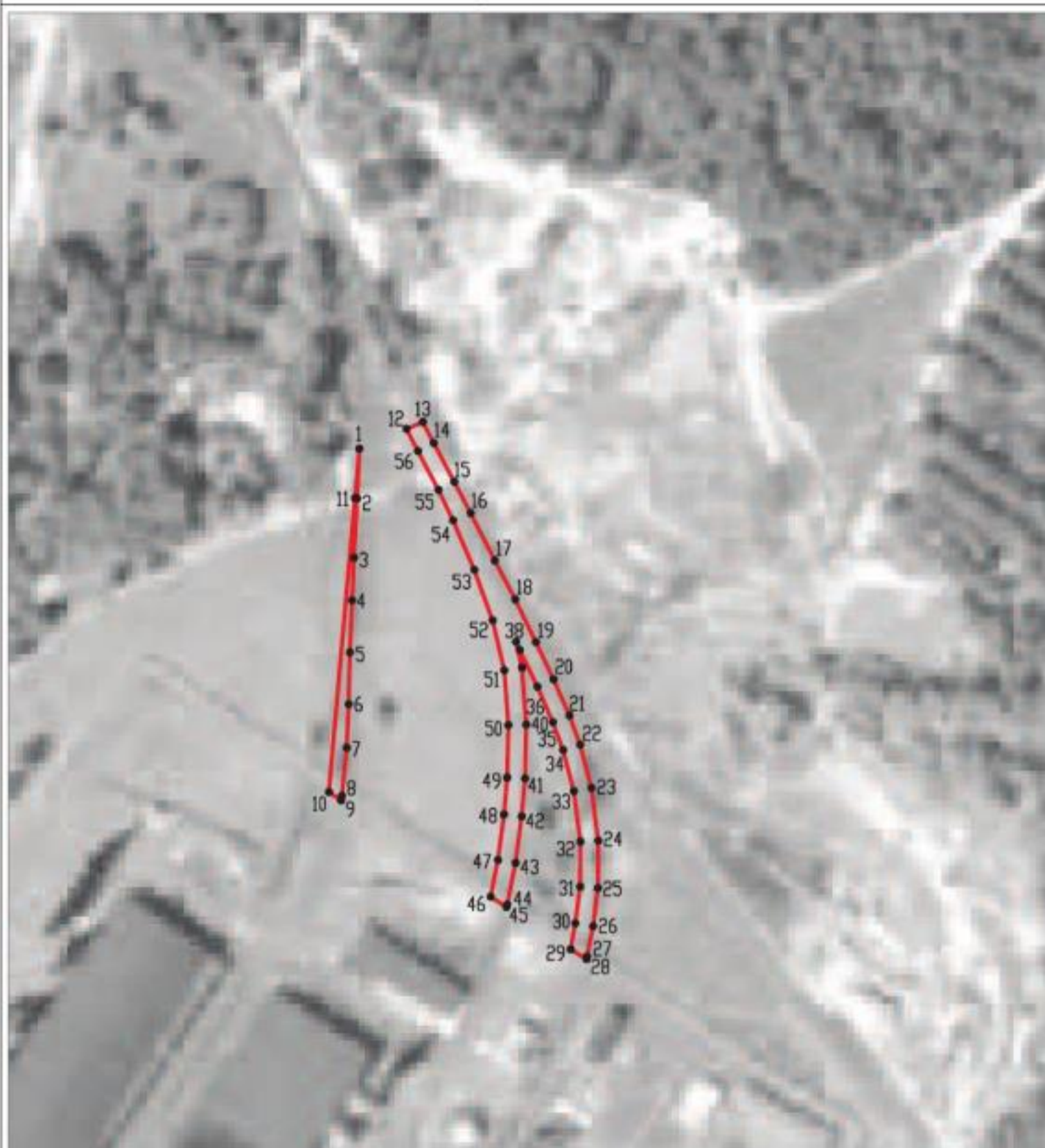

Используемые условные знаки и обозначения :



границы территориальной зоны

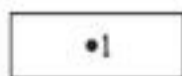

характерная точка границ территориальной зоны

Масштаб 1:2000

Заместитель руководителя БУВО «Нормативно-проектный центр»

Подпись  А.В. Ромашов Дата « 14 » февраля 2020 г.

Место для оттиска печати (при наличии) лица, составившего описание местоположения границ объекта



## ОПИСАНИЕ МЕСТОПОЛОЖЕНИЯ ГРАНИЦ

Зона сельскохозяйственного использования в границах населенных пунктов - СХ1

(наименование объекта, местоположение границ которого описано  
(далее - объект)

## Раздел 1

Сведения об объекте		
№ п/п	Характеристики объекта	Описание характеристик
1	2	3
1	Местоположение объекта	Воронежская область, Верхнехавский муниципальный район, Углянское сельское поселение, село Углянец
2	Площадь объекта $\pm$ величина погрешности определения площади ( $P \pm \text{Дельта } P$ )	184535 $\pm$ 7518 м <sup>2</sup>
3	Иные характеристики объекта	-

Сведения о местоположении границ объекта					
1. Система координат: МСК - 36, зона 1					
2. Сведения о характерных точках границ объекта					
Обозначение характерных точек границ	Координаты, м		Метод определения координат характерной точки	Средняя квадратическая погрешность положения характерной точки (Mt), м	Описание обозначения точки на местности (при наличии)
	X	Y			
1	2	3	4	5	6
1	531942.88	1326429.63	Картометрический	5.00	-
2	531929.50	1326459.37	Картометрический	5.00	-
3	531917.21	1326494.14	Картометрический	5.00	-
4	531913.45	1326514.50	Картометрический	5.00	-
5	531930.96	1326529.50	Картометрический	5.00	-
6	531967.85	1326557.23	Картометрический	5.00	-
7	531990.87	1326587.60	Картометрический	5.00	-
8	532007.37	1326603.80	Картометрический	5.00	-
9	532018.16	1326615.29	Картометрический	5.00	-
10	532020.35	1326634.41	Картометрический	5.00	-
11	532016.75	1326666.98	Картометрический	5.00	-
12	531954.97	1326679.08	Картометрический	5.00	-
13	531956.13	1326663.36	Картометрический	5.00	-
14	531956.30	1326646.13	Картометрический	5.00	-
15	531952.74	1326624.82	Картометрический	5.00	-
16	531947.18	1326607.64	Картометрический	5.00	-
17	531938.58	1326594.46	Картометрический	5.00	-
18	531921.39	1326578.99	Картометрический	5.00	-
19	531888.80	1326562.13	Картометрический	5.00	-
20	531869.59	1326537.57	Картометрический	5.00	-
21	531872.62	1326498.64	Картометрический	5.00	-
22	531848.40	1326492.39	Картометрический	5.00	-
23	531864.12	1326475.45	Картометрический	5.00	-
24	531874.63	1326459.32	Картометрический	5.00	-
25	531897.04	1326437.17	Картометрический	5.00	-
26	531909.61	1326430.15	Картометрический	5.00	-
27	531921.26	1326428.11	Картометрический	5.00	-
28	531932.85	1326427.89	Картометрический	5.00	-
1	531942.88	1326429.63	Картометрический	5.00	-
29	531940.03	1326700.19	Картометрический	5.00	-
30	531940.07	1326700.20	Картометрический	5.00	-
31	531921.92	1326754.34	Картометрический	5.00	-
32	531942.68	1326807.79	Картометрический	5.00	-
33	531942.40	1326807.80	Картометрический	5.00	-

1	2	3	4	5	6
34	531922.23	1326807.92	Картометрический	5.00	-
35	531889.88	1326800.40	Картометрический	5.00	-
36	531873.16	1326790.24	Картометрический	5.00	-
37	531874.96	1326786.11	Картометрический	5.00	-
38	531883.40	1326773.78	Картометрический	5.00	-
39	531900.29	1326754.53	Картометрический	5.00	-
40	531909.18	1326746.40	Картометрический	5.00	-
41	531928.25	1326715.77	Картометрический	5.00	-
29	531940.03	1326700.19	Картометрический	5.00	-
42	530030.22	1326587.80	Картометрический	5.00	-
43	530038.93	1326596.78	Картометрический	5.00	-
44	530033.00	1326597.14	Картометрический	5.00	-
45	530033.54	1326609.76	Картометрический	5.00	-
46	530037.66	1326654.63	Картометрический	5.00	-
47	530044.44	1326702.56	Картометрический	5.00	-
48	530052.12	1326742.90	Картометрический	5.00	-
49	530116.05	1326998.33	Картометрический	5.00	-
50	530106.13	1327370.33	Картометрический	5.00	-
51	530110.63	1327371.15	Картометрический	5.00	-
52	530109.66	1327378.01	Картометрический	5.00	-
53	530106.31	1327400.27	Картометрический	5.00	-
54	530158.70	1327428.01	Картометрический	5.00	-
55	530221.11	1327468.13	Картометрический	5.00	-
56	530235.96	1327494.91	Картометрический	5.00	-
57	530323.00	1327545.43	Картометрический	5.00	-
58	530360.97	1327549.83	Картометрический	5.00	-
59	530368.53	1327573.93	Картометрический	5.00	-
60	530388.68	1327602.52	Картометрический	5.00	-
61	530404.10	1327621.54	Картометрический	5.00	-
62	530414.45	1327646.18	Картометрический	5.00	-
63	530432.27	1327666.30	Картометрический	5.00	-
64	530464.54	1327701.85	Картометрический	5.00	-
65	530470.80	1327721.11	Картометрический	5.00	-
66	530476.20	1327739.89	Картометрический	5.00	-
67	530473.67	1327753.53	Картометрический	5.00	-
68	530470.58	1327775.23	Картометрический	5.00	-
69	530468.69	1327784.77	Картометрический	5.00	-
70	530462.29	1327839.67	Картометрический	5.00	-
71	530389.98	1327814.72	Картометрический	5.00	-
72	530264.78	1327746.12	Картометрический	5.00	-
73	530141.42	1327678.52	Картометрический	5.00	-
74	530118.18	1327665.78	Картометрический	5.00	-
75	530107.83	1327587.74	Картометрический	5.00	-
76	530017.88	1327056.74	Картометрический	5.00	-
77	529974.52	1326990.01	Картометрический	5.00	-
78	529903.97	1326791.81	Картометрический	5.00	-
79	529949.36	1326617.19	Картометрический	5.00	-



1	2	3	4	5	6
80	529952.70	1326612.43	Картометрический	5.00	-
81	530011.67	1326589.22	Картометрический	5.00	-
42	530030.22	1326587.80	Картометрический	5.00	-
3. Сведения о характерных точках части (частей) границы объекта					
Обозначение характерных точек части границы	Координаты, м		Метод определения координат характерной точки	Средняя квадратическая погрешность положения характерной точки (Mt), м	Описание обозначения точки на местности (при наличии)
	X	Y			
1	2	3	4	5	6
Часть №					
-	-	-	-	-	-





Рисунок 4  
План границ объекта



Масштаб 1:5000

Используемые условные знаки и обозначения:

-  граница территориальной зоны
-  граница муниципального образования
-  характеристическая точка границы территориальной зоны

Заместитель руководителя БУИО «Нормативно-проектный центр»

Подпись  А.В. Романов Дата « 14 » февраля 2020 г.

Место для отрыва листа (для выданных листов, составляющих основу геоинформационной границы объекта)



## ОПИСАНИЕ МЕСТОПОЛОЖЕНИЯ ГРАНИЦ

Зона рекреационного назначения - объектов отдыха - Р1

---

 (наименование объекта, местоположение границ которого описано  
 (далее - объект)

## Раздел 1

Сведения об объекте		
№ п/п	Характеристики объекта	Описание характеристик
1	2	3
1	Местоположение объекта	Воронежская область, Верхнехавский муниципальный район, Углянское сельское поселение, село Углянец
2	Площадь объекта $\pm$ величина погрешности определения площади ( $P \pm \Delta P$ )	24577 $\pm$ 2743 м <sup>2</sup>
3	Иные характеристики объекта	-

## Раздел 2

Сведения о местоположении границ объекта					
1. Система координат: МСК - 36, зона 1					
2. Сведения о характерных точках границ объекта					
Обозначение характерных точек границ	Координаты, м		Метод определения координат характерной точки	Средняя квадратическая погрешность положения характерной точки (Mt), м	Описание обозначения точки на местности (при наличии)
	X	Y			
1	2	3	4	5	6
1	531299.25	1325825.32	Картометрический	5.00	-
2	531203.23	1325968.68	Картометрический	5.00	-
3	531189.32	1325989.07	Картометрический	5.00	-
4	531118.50	1325891.98	Картометрический	5.00	-
5	531094.70	1325866.17	Картометрический	5.00	-
6	531111.53	1325852.64	Картометрический	5.00	-
7	531118.84	1325858.13	Картометрический	5.00	-
8	531150.82	1325896.56	Картометрический	5.00	-
9	531173.89	1325877.38	Картометрический	5.00	-
10	531141.91	1325838.94	Картометрический	5.00	-
11	531136.41	1325831.48	Картометрический	5.00	-
12	531129.85	1325822.80	Картометрический	5.00	-
13	531204.55	1325765.80	Картометрический	5.00	-
14	531210.55	1325770.17	Картометрический	5.00	-
15	531218.75	1325774.94	Картометрический	5.00	-
16	531268.12	1325807.47	Картометрический	5.00	-
17	531281.71	1325815.50	Картометрический	5.00	-
1	531299.25	1325825.32	Картометрический	5.00	-
18	531944.68	1326686.49	Картометрический	5.00	-
19	531940.07	1326700.20	Картометрический	5.00	-
20	531940.03	1326700.19	Картометрический	5.00	-
21	531928.25	1326715.77	Картометрический	5.00	-
22	531909.18	1326746.40	Картометрический	5.00	-
23	531900.29	1326754.53	Картометрический	5.00	-
24	531883.40	1326773.78	Картометрический	5.00	-
25	531874.96	1326786.11	Картометрический	5.00	-
26	531867.98	1326773.69	Картометрический	5.00	-
27	531863.99	1326760.79	Картометрический	5.00	-
28	531864.51	1326737.29	Картометрический	5.00	-
29	531868.13	1326709.02	Картометрический	5.00	-
30	531870.98	1326679.75	Картометрический	5.00	-
31	531893.97	1326681.90	Картометрический	5.00	-
32	531892.85	1326711.59	Картометрический	5.00	-
33	531923.73	1326713.96	Картометрический	5.00	-

1	2	3	4	5	6
34	531924.97	1326684.15	Картометрический	5.00	-
35	531931.09	1326684.33	Картометрический	5.00	-
36	531925.16	1326687.34	Картометрический	5.00	-
37	531929.86	1326696.66	Картометрический	5.00	-
38	531939.22	1326691.73	Картометрический	5.00	-
39	531935.77	1326684.92	Картометрический	5.00	-
18	531944.68	1326686.49	Картометрический	5.00	-
3. Сведения о характерных точках части (частей) границы объекта					
Обозначение характерных точек части границы	Координаты, м		Метод определения координат характерной точки	Средняя квадратическая погрешность положения характерной точки (Mt), м	Описание обозначения точки на местности (при наличии)
	X	Y			
1	2	3	4	5	6
Часть №					
-	-	-	-	-	-



## Раздел 4

## План границ объекта





## ОПИСАНИЕ МЕСТОПОЛОЖЕНИЯ ГРАНИЦ

## Зона ритуальных объектов - СН1

(наименование объекта, местоположение границ которого описано  
(далее - объект)

## Раздел 1

Сведения об объекте		
№ п/п	Характеристики объекта	Описание характеристик
1	2	3
1	Местоположение объекта	Воронежская область, Верхнехавский муниципальный район, Углянское сельское поселение, село Углянец
2	Площадь объекта $\pm$ величина погрешности определения площади ( $P \pm \Delta P$ )	66024 $\pm$ 4497 м <sup>2</sup>
3	Иные характеристики объекта	-

## Раздел 2

Сведения о местоположении границ объекта					
1. Система координат: МСК - 36, зона 1					
2. Сведения о характерных точках границ объекта					
Обозначение характерных точек границ	Координаты, м		Метод определения координат характерной точки	Средняя квадратическая погрешность положения характерной точки (Mt), м	Описание обозначения точки на местности (при наличии)
	X	Y			
1	2	3	4	5	6
1	532017.69	1326289.35	Картометрический	5.00	-
2	532020.42	1326295.89	Картометрический	5.00	-
3	532125.67	1326548.09	Картометрический	5.00	-
4	532061.46	1326658.24	Картометрический	5.00	-
5	532016.75	1326666.98	Картометрический	5.00	-
6	532020.35	1326634.41	Картометрический	5.00	-
7	532018.16	1326615.29	Картометрический	5.00	-
8	532007.37	1326603.80	Картометрический	5.00	-
9	531990.87	1326587.60	Картометрический	5.00	-
10	531967.85	1326557.23	Картометрический	5.00	-
11	531930.96	1326529.50	Картометрический	5.00	-
12	531913.45	1326514.50	Картометрический	5.00	-
13	531917.21	1326494.14	Картометрический	5.00	-
14	531929.50	1326459.37	Картометрический	5.00	-
15	531942.88	1326429.63	Картометрический	5.00	-
16	531932.85	1326427.89	Картометрический	5.00	-
17	531937.56	1326395.25	Картометрический	5.00	-
18	531917.08	1326367.67	Картометрический	5.00	-
19	531908.95	1326354.56	Картометрический	5.00	-
20	531918.72	1326350.48	Картометрический	5.00	-
21	531927.86	1326350.92	Картометрический	5.00	-
22	531934.82	1326356.50	Картометрический	5.00	-
23	531946.35	1326367.20	Картометрический	5.00	-
24	531950.67	1326381.38	Картометрический	5.00	-
25	531955.71	1326426.23	Картометрический	5.00	-
26	531960.18	1326425.78	Картометрический	5.00	-
27	531955.09	1326380.44	Картометрический	5.00	-
28	531950.30	1326364.73	Картометрический	5.00	-
29	531937.76	1326353.09	Картометрический	5.00	-
30	531929.54	1326346.50	Картометрический	5.00	-
31	531917.92	1326345.93	Картометрический	5.00	-
32	531915.78	1326340.18	Картометрический	5.00	-
33	531928.38	1326334.70	Картометрический	5.00	-
34	531941.30	1326328.54	Картометрический	5.00	-
35	531956.11	1326321.39	Картометрический	5.00	-

1	2	3	4	5	6
36	531969.62	1326314.30	Картометрический	5.00	-
37	531986.07	1326305.89	Картометрический	5.00	-
38	531996.92	1326300.22	Картометрический	5.00	-
39	532010.43	1326293.12	Картометрический	5.00	-
1	532017.69	1326289.35	Картометрический	5.00	-
40	531159.41	1326849.34	Картометрический	5.00	-
41	531176.40	1326846.04	Картометрический	5.00	-
42	531196.95	1326857.55	Картометрический	5.00	-
43	531182.62	1326879.68	Картометрический	5.00	-
44	531184.85	1326885.64	Картометрический	5.00	-
45	531204.02	1326889.79	Картометрический	5.00	-
46	531213.21	1326890.76	Картометрический	5.00	-
47	531211.92	1326924.75	Картометрический	5.00	-
48	531209.13	1326973.81	Картометрический	5.00	-
49	531210.08	1326994.72	Картометрический	5.00	-
50	531212.68	1327011.46	Картометрический	5.00	-
51	531214.73	1327012.52	Картометрический	5.00	-
52	531211.57	1327013.19	Картометрический	5.00	-
53	531201.39	1327017.66	Картометрический	5.00	-
54	531187.32	1327029.12	Картометрический	5.00	-
55	531169.42	1327033.82	Картометрический	5.00	-
56	531120.12	1327039.60	Картометрический	5.00	-
57	531096.79	1327044.01	Картометрический	5.00	-
58	531059.42	1327028.72	Картометрический	5.00	-
59	531070.15	1326992.00	Картометрический	5.00	-
60	531083.43	1326965.74	Картометрический	5.00	-
61	531088.71	1326933.93	Картометрический	5.00	-
62	531116.82	1326889.91	Картометрический	5.00	-
63	531141.92	1326860.62	Картометрический	5.00	-
40	531159.41	1326849.34	Картометрический	5.00	-

## 3. Сведения о характерных точках части (частей) границы объекта

Обозначение характерных точек части границы	Координаты, м		Метод определения координат характерной точки	Средняя квадратическая погрешность положения характерной точки (Mt), м	Описание обозначения точки на местности (при наличии)
	X	Y			
1	2	3	4	5	6
Часть №					
-	-	-	-	-	-



## Раздел 4

## План границ объекта



Заместитель руководителя БУВО «Нормативно-проектный центр»

Подпись  А.В. Ромашов Дата « 14 » февраля 2020 г.

Место для оттиска печати (при наличии) лица, составившего описание местоположения границ объекта



Приложение №2  
к правилам землепользования и застройки  
Углянского сельского поселения  
Верхнехавского муниципального района  
Воронежской области

СВЕДЕНИЯ О ГРАНИЦАХ ТЕРРИТОРИАЛЬНЫХ ЗОН,  
СОДЕРЖАЩИЕ ГРАФИЧЕСКОЕ ОПИСАНИЕ МЕСТОПОЛОЖЕНИЯ  
ГРАНИЦ ТЕРРИТОРИАЛЬНЫХ ЗОН, ПЕРЕЧЕНЬ КООРДИНАТ  
ХАРАКТЕРНЫХ ТОЧЕК ГРАНИЦ ТЕРРИТОРИАЛЬНЫХ ЗОН  
ПОСЁЛКА ПОДЛЕСНЫЙ

## ОПИСАНИЕ МЕСТОПОЛОЖЕНИЯ ГРАНИЦ

Зона застройки индивидуальными жилыми домами - Ж1

---

(наименование объекта, местоположение границ которого описано  
(далее - объект)

## Раздел 1

Сведения об объекте		
№ п/п	Характеристики объекта	Описание характеристик
1	2	3
1	Местоположение объекта	Воронежская область, Верхнехавский муниципальный район, Углянское сельское поселение, посёлок Подлесный
2	Площадь объекта $\pm$ величина погрешности определения площади ( $P \pm \Delta P$ )	1864157+/-23893 м <sup>2</sup>
3	Иные характеристики объекта	-

## Раздел 2

Сведения о местоположении границ объекта					
1. Система координат: МСК - 36, зона 1					
2. Сведения о характерных точках границ объекта					
Обозначение характерных точек границ	Координаты, м		Метод определения координат характерной точки	Средняя квадратическая погрешность положения характерной точки (Mt), м	Описание обозначения точки на местности (при наличии)
	X	Y			
1	2	3	4	5	6
1	531100.09	1325208.01	Картометрический	5.00	-
2	531095.56	1325295.44	Картометрический	5.00	-
3	531078.90	1325299.23	Картометрический	5.00	-
4	530978.81	1325296.45	Картометрический	5.00	-
5	530770.20	1325276.77	Картометрический	5.00	-
6	530742.01	1325274.00	Картометрический	5.00	-
7	530613.19	1325261.33	Картометрический	5.00	-
8	530615.11	1325256.57	Картометрический	5.00	-
9	530620.62	1325251.79	Картометрический	5.00	-
10	530627.34	1325252.35	Картометрический	5.00	-
11	530628.11	1325243.61	Картометрический	5.00	-
12	530592.16	1325237.69	Картометрический	5.00	-
13	530507.88	1325225.68	Картометрический	5.00	-
14	530474.38	1325218.03	Картометрический	5.00	-
15	530448.49	1325209.58	Картометрический	5.00	-
16	530435.95	1325202.63	Картометрический	5.00	-
17	530386.71	1325181.17	Картометрический	5.00	-
18	530340.87	1325151.72	Картометрический	5.00	-
19	530331.38	1325144.59	Картометрический	5.00	-
20	530325.03	1325137.68	Картометрический	5.00	-
21	530303.31	1325110.06	Картометрический	5.00	-
22	530304.10	1325107.89	Картометрический	5.00	-
23	530306.91	1325106.55	Картометрический	5.00	-
24	530303.85	1325101.39	Картометрический	5.00	-
25	530298.51	1325099.93	Картометрический	5.00	-
26	530289.50	1325090.70	Картометрический	5.00	-
27	530281.65	1325072.78	Картометрический	5.00	-
28	530272.89	1325076.99	Картометрический	5.00	-
29	530275.28	1325082.55	Картометрический	5.00	-
30	530273.19	1325087.60	Картометрический	5.00	-
31	530268.19	1325088.29	Картометрический	5.00	-
32	530251.59	1325085.34	Картометрический	5.00	-
33	530231.00	1325083.32	Картометрический	5.00	-
34	530195.10	1325079.27	Картометрический	5.00	-
35	530120.93	1325074.49	Картометрический	5.00	-
36	530098.25	1325073.70	Картометрический	5.00	-



1	2	3	4	5	6
37	530075.32	1325071.61	Картометрический	5.00	-
38	530073.73	1325071.21	Картометрический	5.00	-
39	530072.82	1325070.02	Картометрический	5.00	-
40	530072.34	1325068.08	Картометрический	5.00	-
41	530067.52	1325067.23	Картометрический	5.00	-
42	530067.12	1325069.07	Картометрический	5.00	-
43	530066.41	1325069.66	Картометрический	5.00	-
44	530043.50	1325067.20	Картометрический	5.00	-
45	529954.01	1325050.46	Картометрический	5.00	-
46	529943.15	1325048.85	Картометрический	5.00	-
47	529887.39	1325036.03	Картометрический	5.00	-
48	529833.78	1325026.51	Картометрический	5.00	-
49	529726.71	1325006.21	Картометрический	5.00	-
50	529639.41	1324989.63	Картометрический	5.00	-
51	529541.31	1324970.99	Картометрический	5.00	-
52	529489.39	1324961.96	Картометрический	5.00	-
53	529453.70	1324955.50	Картометрический	5.00	-
54	529391.17	1324943.32	Картометрический	5.00	-
55	529382.74	1324939.34	Картометрический	5.00	-
56	529382.09	1324935.20	Картометрический	5.00	-
57	529382.70	1324932.15	Картометрический	5.00	-
58	529380.01	1324931.45	Картометрический	5.00	-
59	529402.47	1324895.90	Картометрический	5.00	-
60	529466.18	1324793.35	Картометрический	5.00	-
61	529568.14	1324625.35	Картометрический	5.00	-
62	529595.46	1324577.05	Картометрический	5.00	-
63	529611.09	1324557.62	Картометрический	5.00	-
64	529608.67	1324555.85	Картометрический	5.00	-
65	529593.65	1324574.52	Картометрический	5.00	-
66	529592.97	1324575.36	Картометрический	5.00	-
67	529591.93	1324577.19	Картометрический	5.00	-
68	529565.14	1324623.65	Картометрический	5.00	-
69	529462.77	1324791.40	Картометрический	5.00	-
70	529399.13	1324894.12	Картометрический	5.00	-
71	529376.91	1324930.66	Картометрический	5.00	-
72	529373.61	1324929.85	Картометрический	5.00	-
73	529369.45	1324934.70	Картометрический	5.00	-
74	529363.76	1324937.62	Картометрический	5.00	-
75	529244.59	1324912.71	Картометрический	5.00	-
76	529162.32	1324891.01	Картометрический	5.00	-
77	529124.47	1324880.52	Картометрический	5.00	-
78	529100.98	1324873.46	Картометрический	5.00	-
79	529097.05	1324870.66	Картометрический	5.00	-
80	529095.59	1324865.42	Картометрический	5.00	-
81	529098.89	1324857.74	Картометрический	5.00	-
82	529092.29	1324855.22	Картометрический	5.00	-
83	529074.20	1324885.52	Картометрический	5.00	-
84	529034.85	1324945.94	Картометрический	5.00	-

1	2	3	4	5	6
85	529002.45	1324993.87	Картометрический	5.00	-
86	528815.14	1324911.83	Картометрический	5.00	-
87	528808.29	1324908.83	Картометрический	5.00	-
88	528570.74	1324760.13	Картометрический	5.00	-
89	528420.38	1324669.52	Картометрический	5.00	-
90	528423.24	1324663.54	Картометрический	5.00	-
91	528434.29	1324644.89	Картометрический	5.00	-
92	528435.81	1324642.31	Картометрический	5.00	-
93	528544.45	1324457.59	Картометрический	5.00	-
94	528590.51	1324373.85	Картометрический	5.00	-
95	528601.30	1324356.78	Картометрический	5.00	-
96	528606.76	1324348.12	Картометрический	5.00	-
97	528633.38	1324295.98	Картометрический	5.00	-
98	528809.32	1323962.41	Картометрический	5.00	-
99	528853.68	1323878.60	Картометрический	5.00	-
100	528860.30	1323873.64	Картометрический	5.00	-
101	528887.96	1323945.53	Картометрический	5.00	-
102	529089.00	1324208.65	Картометрический	5.00	-
103	529141.82	1324137.96	Картометрический	5.00	-
104	529277.14	1324294.61	Картометрический	5.00	-
105	529196.10	1324357.63	Картометрический	5.00	-
106	529222.11	1324390.62	Картометрический	5.00	-
107	529245.08	1324405.33	Картометрический	5.00	-
108	529327.25	1324463.56	Картометрический	5.00	-
109	529451.46	1324545.92	Картометрический	5.00	-
110	529531.98	1324557.37	Картометрический	5.00	-
111	529567.37	1324482.01	Картометрический	5.00	-
112	529628.35	1324518.07	Картометрический	5.00	-
113	529667.21	1324460.86	Картометрический	5.00	-
114	529744.41	1324517.41	Картометрический	5.00	-
115	529797.71	1324560.43	Картометрический	5.00	-
116	529828.98	1324588.08	Картометрический	5.00	-
117	529854.73	1324596.26	Картометрический	5.00	-
118	529901.90	1324626.39	Картометрический	5.00	-
119	529937.00	1324657.77	Картометрический	5.00	-
120	529968.14	1324690.80	Картометрический	5.00	-
121	530052.00	1324772.64	Картометрический	5.00	-
122	530096.51	1324767.69	Картометрический	5.00	-
123	530120.62	1324804.62	Картометрический	5.00	-
124	530124.49	1324810.73	Картометрический	5.00	-
125	530236.85	1324934.36	Картометрический	5.00	-
126	530384.00	1325096.27	Картометрический	5.00	-
127	530392.32	1325109.54	Картометрический	5.00	-
128	530396.32	1325115.91	Картометрический	5.00	-
129	530403.09	1325126.69	Картометрический	5.00	-
130	530407.47	1325127.53	Картометрический	5.00	-
131	530420.82	1325130.09	Картометрический	5.00	-
132	530451.81	1325136.02	Картометрический	5.00	-

1	2	3	4	5	6
133	530465.75	1325138.70	Картометрический	5.00	-
134	530485.40	1325142.59	Картометрический	5.00	-
135	530493.66	1325144.21	Картометрический	5.00	-
136	530640.04	1325172.06	Картометрический	5.00	-
137	530649.17	1325172.79	Картометрический	5.00	-
138	530756.64	1325181.59	Картометрический	5.00	-
139	531077.40	1325206.08	Картометрический	5.00	-
1	531100.09	1325208.01	Картометрический	5.00	-
140	530595.74	1325251.15	Картометрический	5.00	-
141	530599.76	1325256.90	Картометрический	5.00	-
142	530600.26	1325260.08	Картометрический	5.00	-
143	530566.87	1325256.84	Картометрический	5.00	-
144	530423.64	1325244.67	Картометрический	5.00	-
145	530332.98	1325232.10	Картометрический	5.00	-
146	530044.98	1325207.70	Картометрический	5.00	-
147	529778.34	1325175.15	Картометрический	5.00	-
148	529747.10	1325170.68	Картометрический	5.00	-
149	529492.90	1325134.89	Картометрический	5.00	-
150	529286.49	1325109.15	Картометрический	5.00	-
151	529154.98	1325073.92	Картометрический	5.00	-
152	529013.95	1324998.95	Картометрический	5.00	-
153	529008.96	1324996.74	Картометрический	5.00	-
154	529070.47	1324905.53	Картометрический	5.00	-
155	529081.09	1324888.55	Картометрический	5.00	-
156	529085.58	1324883.24	Картометрический	5.00	-
157	529088.68	1324882.42	Картометрический	5.00	-
158	529095.41	1324884.03	Картометрический	5.00	-
159	529121.93	1324892.01	Картометрический	5.00	-
160	529160.45	1324902.03	Картометрический	5.00	-
161	529242.42	1324924.84	Картометрический	5.00	-
162	529362.03	1324947.81	Картометрический	5.00	-
163	529401.53	1324954.68	Картометрический	5.00	-
164	529442.10	1324963.11	Картометрический	5.00	-
165	529483.88	1324971.55	Картометрический	5.00	-
166	529538.38	1324981.56	Картометрический	5.00	-
167	529637.62	1324999.86	Картометрический	5.00	-
168	529725.45	1325017.31	Картометрический	5.00	-
169	529832.01	1325037.62	Картометрический	5.00	-
170	529885.90	1325048.24	Картометрический	5.00	-
171	530001.95	1325070.40	Картометрический	5.00	-
172	530043.73	1325077.13	Картометрический	5.00	-
173	530069.66	1325080.85	Картометрический	5.00	-
174	530103.74	1325083.58	Картометрический	5.00	-
175	530121.36	1325084.58	Картометрический	5.00	-
176	530194.26	1325088.43	Картометрический	5.00	-
177	530232.12	1325093.14	Картометрический	5.00	-
178	530258.49	1325096.71	Картометрический	5.00	-

1	2	3	4	5	6
179	530274.44	1325101.79	Картометрический	5.00	-
180	530285.27	1325109.11	Картометрический	5.00	-
181	530299.61	1325122.17	Картометрический	5.00	-
182	530320.49	1325145.42	Картометрический	5.00	-
183	530340.18	1325162.60	Картометрический	5.00	-
184	530374.89	1325187.11	Картометрический	5.00	-
185	530386.28	1325193.88	Картометрический	5.00	-
186	530414.96	1325205.94	Картометрический	5.00	-
187	530433.25	1325212.93	Картометрический	5.00	-
188	530446.14	1325218.95	Картометрический	5.00	-
189	530473.81	1325227.98	Картометрический	5.00	-
190	530481.30	1325230.29	Картометрический	5.00	-
191	530507.11	1325235.74	Картометрический	5.00	-
192	530535.19	1325240.04	Картометрический	5.00	-
193	530561.21	1325243.33	Картометрический	5.00	-
194	530588.95	1325248.02	Картометрический	5.00	-
140	530595.74	1325251.15	Картометрический	5.00	-
195	532318.09	1326078.01	Картометрический	5.00	-
196	532275.30	1326150.13	Картометрический	5.00	-
197	532240.13	1326163.44	Картометрический	5.00	-
198	532202.26	1326180.51	Картометрический	5.00	-
199	532132.74	1326217.70	Картометрический	5.00	-
200	531951.24	1326130.07	Картометрический	5.00	-
201	532005.74	1326260.71	Картометрический	5.00	-
202	532005.08	1326260.74	Картометрический	5.00	-
203	531991.54	1326260.35	Картометрический	5.00	-
204	531970.95	1326259.25	Картометрический	5.00	-
205	531956.26	1326258.00	Картометрический	5.00	-
206	531938.21	1326255.46	Картометрический	5.00	-
207	531924.25	1326252.76	Картометрический	5.00	-
208	531906.42	1326248.25	Картометрический	5.00	-
209	531896.72	1326245.33	Картометрический	5.00	-
210	531893.56	1326244.13	Картометрический	5.00	-
211	531930.86	1326184.87	Картометрический	5.00	-
212	531325.65	1325797.06	Картометрический	5.00	-
213	531301.35	1325691.92	Картометрический	5.00	-
214	531035.79	1325894.56	Картометрический	5.00	-
215	531033.95	1325893.20	Картометрический	5.00	-
216	531026.49	1325886.15	Картометрический	5.00	-
217	530976.94	1325839.09	Картометрический	5.00	-
218	530949.44	1325816.84	Картометрический	5.00	-
219	530976.09	1325789.75	Картометрический	5.00	-
220	530954.73	1325749.79	Картометрический	5.00	-
221	530948.79	1325739.74	Картометрический	5.00	-
222	530947.73	1325738.56	Картометрический	5.00	-
223	530946.43	1325733.18	Картометрический	5.00	-
224	530940.91	1325704.26	Картометрический	5.00	-

1	2	3	4	5	6
225	530953.79	1325659.73	Картометрический	5.00	-
226	530946.76	1325648.81	Картометрический	5.00	-
227	530944.25	1325644.91	Картометрический	5.00	-
228	530939.33	1325637.29	Картометрический	5.00	-
229	530933.83	1325640.59	Картометрический	5.00	-
230	530928.33	1325643.89	Картометрический	5.00	-
231	530915.93	1325651.35	Картометрический	5.00	-
232	530914.48	1325649.26	Картометрический	5.00	-
233	530853.25	1325680.09	Картометрический	5.00	-
234	530710.11	1325444.67	Картометрический	5.00	-
235	530689.70	1325413.50	Картометрический	5.00	-
236	530687.46	1325400.30	Картометрический	5.00	-
237	530681.18	1325384.00	Картометрический	5.00	-
238	530674.32	1325371.68	Картометрический	5.00	-
239	530666.05	1325360.66	Картометрический	5.00	-
240	530656.57	1325350.11	Картометрический	5.00	-
241	530640.96	1325338.78	Картометрический	5.00	-
242	530628.51	1325332.64	Картометрический	5.00	-
243	530736.20	1325341.82	Картометрический	5.00	-
244	530746.65	1325342.71	Картометрический	5.00	-
245	531057.23	1325369.03	Картометрический	5.00	-
246	531176.30	1325381.38	Картометрический	5.00	-
247	531296.95	1325389.49	Картометрический	5.00	-
248	531297.12	1325387.81	Картометрический	5.00	-
249	531391.36	1325393.85	Картометрический	5.00	-
250	531445.01	1325426.32	Картометрический	5.00	-
251	531474.03	1325436.60	Картометрический	5.00	-
252	531486.64	1325442.01	Картометрический	5.00	-
253	531500.52	1325450.61	Картометрический	5.00	-
254	531525.41	1325459.62	Картометрический	5.00	-
255	531544.40	1325468.02	Картометрический	5.00	-
256	531600.89	1325521.82	Картометрический	5.00	-
257	531641.59	1325575.77	Картометрический	5.00	-
258	531702.80	1325657.31	Картометрический	5.00	-
259	531725.96	1325688.78	Картометрический	5.00	-
260	531812.36	1325778.28	Картометрический	5.00	-
261	531906.63	1325848.36	Картометрический	5.00	-
262	532009.92	1325899.01	Картометрический	5.00	-
263	532038.08	1325912.24	Картометрический	5.00	-
264	532072.95	1325930.53	Картометрический	5.00	-
265	532104.47	1325951.08	Картометрический	5.00	-
266	532132.90	1325967.40	Картометрический	5.00	-
267	532225.80	1326024.53	Картометрический	5.00	-
195	532318.09	1326078.01	Картометрический	5.00	-
268	530602.32	1325315.61	Картометрический	5.00	-
269	530616.51	1325331.60	Картометрический	5.00	-
270	530616.63	1325331.65	Картометрический	5.00	-

1	2	3	4	5	6
271	530645.15	1325350.81	Картометрический	5.00	-
272	530654.04	1325357.34	Картометрический	5.00	-
273	530664.97	1325370.88	Картометрический	5.00	-
274	530673.96	1325387.54	Картометрический	5.00	-
275	530675.89	1325395.94	Картометрический	5.00	-
276	530676.13	1325402.23	Картометрический	5.00	-
277	530672.97	1325408.50	Картометрический	5.00	-
278	530672.91	1325408.42	Картометрический	5.00	-
279	530672.79	1325408.45	Картометрический	5.00	-
280	530628.08	1325407.72	Картометрический	5.00	-
281	530631.96	1325415.62	Картометрический	5.00	-
282	530631.95	1325415.62	Картометрический	5.00	-
283	530538.70	1325410.97	Картометрический	5.00	-
284	530486.95	1325403.80	Картометрический	5.00	-
285	530484.99	1325398.00	Картометрический	5.00	-
286	530484.98	1325397.98	Картометрический	5.00	-
287	530457.06	1325393.43	Картометрический	5.00	-
288	530456.80	1325393.38	Картометрический	5.00	-
289	530454.90	1325396.68	Картометрический	5.00	-
290	530443.72	1325395.12	Картометрический	5.00	-
291	530364.77	1325383.04	Картометрический	5.00	-
292	530229.01	1325356.48	Картометрический	5.00	-
293	530192.37	1325351.62	Картометрический	5.00	-
294	530178.75	1325348.87	Картометрический	5.00	-
295	530179.02	1325345.76	Картометрический	5.00	-
296	530180.50	1325340.03	Картометрический	5.00	-
297	530184.31	1325285.16	Картометрический	5.00	-
268	530602.32	1325315.61	Картометрический	5.00	-
298	530636.34	1325424.42	Картометрический	5.00	-
299	530706.26	1325564.90	Картометрический	5.00	-
300	530659.90	1325595.92	Картометрический	5.00	-
301	530761.54	1325765.78	Картометрический	5.00	-
302	530705.61	1325799.39	Картометрический	5.00	-
303	530673.60	1325818.70	Картометрический	5.00	-
304	530566.93	1325640.13	Картометрический	5.00	-
305	530517.32	1325493.52	Картометрический	5.00	-
306	530496.64	1325504.58	Картометрический	5.00	-
307	530492.39	1325496.83	Картометрический	5.00	-
308	530488.36	1325489.14	Картометрический	5.00	-
309	530511.19	1325475.43	Картометрический	5.00	-
310	530490.28	1325413.63	Картометрический	5.00	-
311	530510.49	1325415.83	Картометрический	5.00	-
312	530539.25	1325419.19	Картометрический	5.00	-
313	530634.98	1325424.36	Картометрический	5.00	-
298	530636.34	1325424.42	Картометрический	5.00	-

3. Сведения о характерных точках части (частей) границы объекта					
Обозначение характерных точек части границы	Координаты, м		Метод определения координат характерной точки	Средняя квадратическая погрешность положения характерной точки (Mt), м	Описание обозначения точки на местности (при наличии)
	X	Y			
1	2	3	4	5	6
Часть №					
-	-	-	-	-	-





Рисунок 4  
Схема границ объектов



## ОПИСАНИЕ МЕСТОПОЛОЖЕНИЯ ГРАНИЦ

Зона улиц, дорог, инженерной и транспортной инфраструктуры - ИТ1

---

 (наименование объекта, местоположение границ которого описано  
 (далее - объект))

## Раздел 1

Сведения об объекте		
№ п/п	Характеристики объекта	Описание характеристик
1	2	3
1	Местоположение объекта	Воронежская область, Верхнехавский муниципальный район, Углянское сельское поселение, посёлок Подлесный
2	Площадь объекта $\pm$ величина погрешности определения площади ( $P \pm \Delta P$ )	29766 $\pm$ 3019 м <sup>2</sup>
3	Иные характеристики объекта	-

Сведения о местоположении границ объекта					
1. Система координат: МСК - 36, зона 1					
2. Сведения о характерных точках границ объекта					
Обозначение характерных точек границ	Координаты, м		Метод определения координат характерной точки	Средняя квадратическая погрешность положения характерной точки (Mt), м	Описание обозначения точки на местности (при наличии)
	X	Y			
1	2	3	4	5	6
1	530628.11	1325243.61	Картометрический	5.00	-
2	530627.34	1325252.35	Картометрический	5.00	-
3	530620.62	1325251.79	Картометрический	5.00	-
4	530615.11	1325256.57	Картометрический	5.00	-
5	530613.19	1325261.33	Картометрический	5.00	-
6	530600.26	1325260.08	Картометрический	5.00	-
7	530599.76	1325256.90	Картометрический	5.00	-
8	530595.74	1325251.15	Картометрический	5.00	-
9	530588.95	1325248.02	Картометрический	5.00	-
10	530561.21	1325243.33	Картометрический	5.00	-
11	530535.19	1325240.04	Картометрический	5.00	-
12	530507.11	1325235.74	Картометрический	5.00	-
13	530481.30	1325230.29	Картометрический	5.00	-
14	530473.81	1325227.98	Картометрический	5.00	-
15	530446.14	1325218.95	Картометрический	5.00	-
16	530433.25	1325212.93	Картометрический	5.00	-
17	530414.96	1325205.94	Картометрический	5.00	-
18	530386.28	1325193.88	Картометрический	5.00	-
19	530374.89	1325187.11	Картометрический	5.00	-
20	530340.18	1325162.60	Картометрический	5.00	-
21	530320.49	1325145.42	Картометрический	5.00	-
22	530299.61	1325122.17	Картометрический	5.00	-
23	530285.27	1325109.11	Картометрический	5.00	-
24	530274.44	1325101.79	Картометрический	5.00	-
25	530258.49	1325096.71	Картометрический	5.00	-
26	530232.12	1325093.14	Картометрический	5.00	-
27	530194.26	1325088.43	Картометрический	5.00	-
28	530121.36	1325084.58	Картометрический	5.00	-
29	530103.74	1325083.58	Картометрический	5.00	-
30	530069.66	1325080.85	Картометрический	5.00	-
31	530043.73	1325077.13	Картометрический	5.00	-
32	530001.95	1325070.40	Картометрический	5.00	-
33	529885.90	1325048.24	Картометрический	5.00	-
34	529832.01	1325037.62	Картометрический	5.00	-
35	529725.45	1325017.31	Картометрический	5.00	-
36	529637.62	1324999.86	Картометрический	5.00	-

1	2	3	4	5	6
37	529538.38	1324981.56	Картометрический	5.00	-
38	529483.88	1324971.55	Картометрический	5.00	-
39	529442.10	1324963.11	Картометрический	5.00	-
40	529401.53	1324954.68	Картометрический	5.00	-
41	529362.03	1324947.81	Картометрический	5.00	-
42	529242.42	1324924.84	Картометрический	5.00	-
43	529160.45	1324902.03	Картометрический	5.00	-
44	529121.93	1324892.01	Картометрический	5.00	-
45	529095.41	1324884.03	Картометрический	5.00	-
46	529088.68	1324882.42	Картометрический	5.00	-
47	529085.58	1324883.24	Картометрический	5.00	-
48	529081.09	1324888.55	Картометрический	5.00	-
49	529070.47	1324905.53	Картометрический	5.00	-
50	529008.96	1324996.74	Картометрический	5.00	-
51	529002.45	1324993.87	Картометрический	5.00	-
52	529034.85	1324945.94	Картометрический	5.00	-
53	529074.20	1324885.52	Картометрический	5.00	-
54	529092.29	1324855.22	Картометрический	5.00	-
55	529098.89	1324857.74	Картометрический	5.00	-
56	529095.59	1324865.42	Картометрический	5.00	-
57	529097.05	1324870.66	Картометрический	5.00	-
58	529100.98	1324873.46	Картометрический	5.00	-
59	529124.47	1324880.52	Картометрический	5.00	-
60	529162.32	1324891.01	Картометрический	5.00	-
61	529244.59	1324912.71	Картометрический	5.00	-
62	529363.76	1324937.62	Картометрический	5.00	-
63	529369.45	1324934.70	Картометрический	5.00	-
64	529373.61	1324929.85	Картометрический	5.00	-
65	529376.91	1324930.66	Картометрический	5.00	-
66	529399.13	1324894.12	Картометрический	5.00	-
67	529462.77	1324791.40	Картометрический	5.00	-
68	529565.14	1324623.65	Картометрический	5.00	-
69	529591.93	1324577.19	Картометрический	5.00	-
70	529592.97	1324575.36	Картометрический	5.00	-
71	529593.65	1324574.52	Картометрический	5.00	-
72	529608.67	1324555.85	Картометрический	5.00	-
73	529611.09	1324557.62	Картометрический	5.00	-
74	529595.46	1324577.05	Картометрический	5.00	-
75	529568.14	1324625.35	Картометрический	5.00	-
76	529466.18	1324793.35	Картометрический	5.00	-
77	529402.47	1324895.90	Картометрический	5.00	-
78	529380.01	1324931.45	Картометрический	5.00	-
79	529382.70	1324932.15	Картометрический	5.00	-
80	529382.09	1324935.20	Картометрический	5.00	-
81	529382.74	1324939.34	Картометрический	5.00	-
82	529391.17	1324943.32	Картометрический	5.00	-
83	529453.70	1324955.50	Картометрический	5.00	-
84	529489.39	1324961.96	Картометрический	5.00	-

1	2	3	4	5	6
85	529541.31	1324970.99	Картометрический	5.00	-
86	529639.41	1324989.63	Картометрический	5.00	-
87	529726.71	1325006.21	Картометрический	5.00	-
88	529833.78	1325026.51	Картометрический	5.00	-
89	529887.39	1325036.03	Картометрический	5.00	-
90	529943.15	1325048.85	Картометрический	5.00	-
91	529954.01	1325050.46	Картометрический	5.00	-
92	530043.50	1325067.20	Картометрический	5.00	-
93	530066.41	1325069.66	Картометрический	5.00	-
94	530067.12	1325069.07	Картометрический	5.00	-
95	530067.52	1325067.23	Картометрический	5.00	-
96	530072.34	1325068.08	Картометрический	5.00	-
97	530072.82	1325070.02	Картометрический	5.00	-
98	530073.73	1325071.21	Картометрический	5.00	-
99	530075.32	1325071.61	Картометрический	5.00	-
100	530098.25	1325073.70	Картометрический	5.00	-
101	530120.93	1325074.49	Картометрический	5.00	-
102	530195.10	1325079.27	Картометрический	5.00	-
103	530231.00	1325083.32	Картометрический	5.00	-
104	530251.59	1325085.34	Картометрический	5.00	-
105	530268.19	1325088.29	Картометрический	5.00	-
106	530273.19	1325087.60	Картометрический	5.00	-
107	530275.28	1325082.55	Картометрический	5.00	-
108	530272.89	1325076.99	Картометрический	5.00	-
109	530281.65	1325072.78	Картометрический	5.00	-
110	530289.50	1325090.70	Картометрический	5.00	-
111	530298.51	1325099.93	Картометрический	5.00	-
112	530303.85	1325101.39	Картометрический	5.00	-
113	530306.91	1325106.55	Картометрический	5.00	-
114	530304.10	1325107.89	Картометрический	5.00	-
115	530303.31	1325110.06	Картометрический	5.00	-
116	530325.03	1325137.68	Картометрический	5.00	-
117	530331.38	1325144.59	Картометрический	5.00	-
118	530340.87	1325151.72	Картометрический	5.00	-
119	530386.71	1325181.17	Картометрический	5.00	-
120	530435.95	1325202.63	Картометрический	5.00	-
121	530448.49	1325209.58	Картометрический	5.00	-
122	530474.38	1325218.03	Картометрический	5.00	-
123	530507.88	1325225.68	Картометрический	5.00	-
124	530592.16	1325237.69	Картометрический	5.00	-
1	530628.11	1325243.61	Картометрический	5.00	-
125	530628.51	1325332.64	Картометрический	5.00	-
126	530640.96	1325338.78	Картометрический	5.00	-
127	530656.57	1325350.11	Картометрический	5.00	-
128	530666.05	1325360.66	Картометрический	5.00	-
129	530674.32	1325371.68	Картометрический	5.00	-
130	530681.18	1325384.00	Картометрический	5.00	-

1	2	3	4	5	6
131	530687.46	1325400.30	Картометрический	5.00	-
132	530689.70	1325413.50	Картометрический	5.00	-
133	530710.11	1325444.67	Картометрический	5.00	-
134	530853.25	1325680.09	Картометрический	5.00	-
135	530850.90	1325681.27	Картометрический	5.00	-
136	530845.71	1325684.37	Картометрический	5.00	-
137	530844.85	1325684.88	Картометрический	5.00	-
138	530791.06	1325599.12	Картометрический	5.00	-
139	530752.99	1325536.40	Картометрический	5.00	-
140	530701.11	1325449.30	Картометрический	5.00	-
141	530682.53	1325421.60	Картометрический	5.00	-
142	530682.18	1325421.08	Картометрический	5.00	-
143	530672.97	1325408.50	Картометрический	5.00	-
144	530676.13	1325402.23	Картометрический	5.00	-
145	530675.89	1325395.94	Картометрический	5.00	-
146	530673.96	1325387.54	Картометрический	5.00	-
147	530664.97	1325370.88	Картометрический	5.00	-
148	530654.04	1325357.34	Картометрический	5.00	-
149	530645.15	1325350.81	Картометрический	5.00	-
150	530616.63	1325331.65	Картометрический	5.00	-
125	530628.51	1325332.64	Картометрический	5.00	-
151	530631.96	1325415.62	Картометрический	5.00	-
152	530636.34	1325424.42	Картометрический	5.00	-
153	530634.98	1325424.36	Картометрический	5.00	-
154	530539.25	1325419.19	Картометрический	5.00	-
155	530510.49	1325415.83	Картометрический	5.00	-
156	530490.28	1325413.63	Картометрический	5.00	-
157	530486.95	1325403.80	Картометрический	5.00	-
158	530538.70	1325410.97	Картометрический	5.00	-
159	530631.95	1325415.62	Картометрический	5.00	-
151	530631.96	1325415.62	Картометрический	5.00	-
160	530454.90	1325396.68	Картометрический	5.00	-
161	530452.75	1325400.45	Картометрический	5.00	-
162	530451.60	1325402.46	Картометрический	5.00	-
163	530449.82	1325405.56	Картометрический	5.00	-
164	530177.59	1325362.15	Картометрический	5.00	-
165	530178.32	1325353.72	Картометрический	5.00	-
166	530178.75	1325348.87	Картометрический	5.00	-
167	530192.37	1325351.62	Картометрический	5.00	-
168	530229.01	1325356.48	Картометрический	5.00	-
169	530364.77	1325383.04	Картометрический	5.00	-
170	530443.72	1325395.12	Картометрический	5.00	-
160	530454.90	1325396.68	Картометрический	5.00	-
171	530949.44	1325816.84	Картометрический	5.00	-
172	530976.94	1325839.09	Картометрический	5.00	-

1	2	3	4	5	6
173	531026.49	1325886.15	Картометрический	5.00	-
174	531033.95	1325893.20	Картометрический	5.00	-
175	530981.69	1325854.54	Картометрический	5.00	-
176	530949.62	1325830.81	Картометрический	5.00	-
177	530942.85	1325822.83	Картометрический	5.00	-
178	530944.47	1325821.38	Картометрический	5.00	-
179	530948.55	1325817.74	Картометрический	5.00	-
171	530949.44	1325816.84	Картометрический	5.00	-

3. Сведения о характерных точках части (частей) границы объекта

Обозначение характерных точек части границы	Координаты, м		Метод определения координат характерной точки	Средняя квадратическая погрешность положения характерной точки (Mt), м	Описание обозначения точки на местности (при наличии)
	X	Y			
1	2	3	4	5	6
Часть №					
-	-	-	-	-	-







Масштаб 1:5000

Используемые условные знаки и обозначения:

- границы территориальной зоны
- границы муниципального образования
- характеристическая точка границы территориальной зоны

Заместитель руководителя БУЗО «Формационно-проектный центр»

Подпись  А.В. Романов Дата « 14 » февраля 2020 г.

Место для оттока почвы (или выщелачивания), составившего основное местонахождение границ объекта



## ОПИСАНИЕ МЕСТОПОЛОЖЕНИЯ ГРАНИЦ

## Зона железнодорожного транспорта - ИТ2

---

(наименование объекта, местоположение границ которого описано  
(далее - объект))

## Раздел 1

Сведения об объекте		
№ п/п	Характеристики объекта	Описание характеристик
1	2	3
1	Местоположение объекта	Воронежская область, Верхнехавский муниципальный район, Углянское сельское поселение, посёлок Подлесный
2	Площадь объекта $\pm$ величина погрешности определения площади ( $P \pm \text{Дельта } P$ )	3705 $\pm$ 1065 м <sup>2</sup>
3	Иные характеристики объекта	-

Сведения о местоположении границ объекта					
1. Система координат: МСК - 36, зона 1					
2. Сведения о характерных точках границ объекта					
Обозначение характерных точек границ	Координаты, м		Метод определения координат характерной точки	Средняя квадратическая погрешность положения характерной точки (Mt), м	Описание обозначения точки на местности (при наличии)
	X	Y			
1	2	3	4	5	6
1	532275.30	1326150.13	Картометрический	5.00	-
2	532252.03	1326180.31	Картометрический	5.00	-
3	532143.02	1326235.31	Картометрический	5.00	-
4	532143.02	1326235.30	Картометрический	5.00	-
5	532132.74	1326217.70	Картометрический	5.00	-
6	532202.26	1326180.51	Картометрический	5.00	-
7	532240.13	1326163.44	Картометрический	5.00	-
1	532275.30	1326150.13	Картометрический	5.00	-
8	532005.74	1326260.71	Картометрический	5.00	-
9	532008.31	1326266.87	Картометрический	5.00	-
10	532005.02	1326266.95	Картометрический	5.00	-
11	531889.36	1326256.73	Картометрический	5.00	-
12	531890.28	1326255.21	Картометрический	5.00	-
13	531893.19	1326250.71	Картометрический	5.00	-
14	531896.72	1326245.33	Картометрический	5.00	-
15	531906.42	1326248.25	Картометрический	5.00	-
16	531924.25	1326252.76	Картометрический	5.00	-
17	531938.21	1326255.46	Картометрический	5.00	-
18	531956.26	1326258.00	Картометрический	5.00	-
19	531970.95	1326259.25	Картометрический	5.00	-
20	531991.54	1326260.35	Картометрический	5.00	-
21	532005.08	1326260.74	Картометрический	5.00	-
8	532005.74	1326260.71	Картометрический	5.00	-

3. Сведения о характерных точках части (частей) границы объекта					
Обозначение характерных точек части границы	Координаты, м		Метод определения координат характерной точки	Средняя квадратическая погрешность положения характерной точки (Mt), м	Описание обозначения точки на местности (при наличии)
	X	Y			
1	2	3	4	5	6
Часть №					
-	-	-	-	-	-



## Раздел 4

## План границ объекта

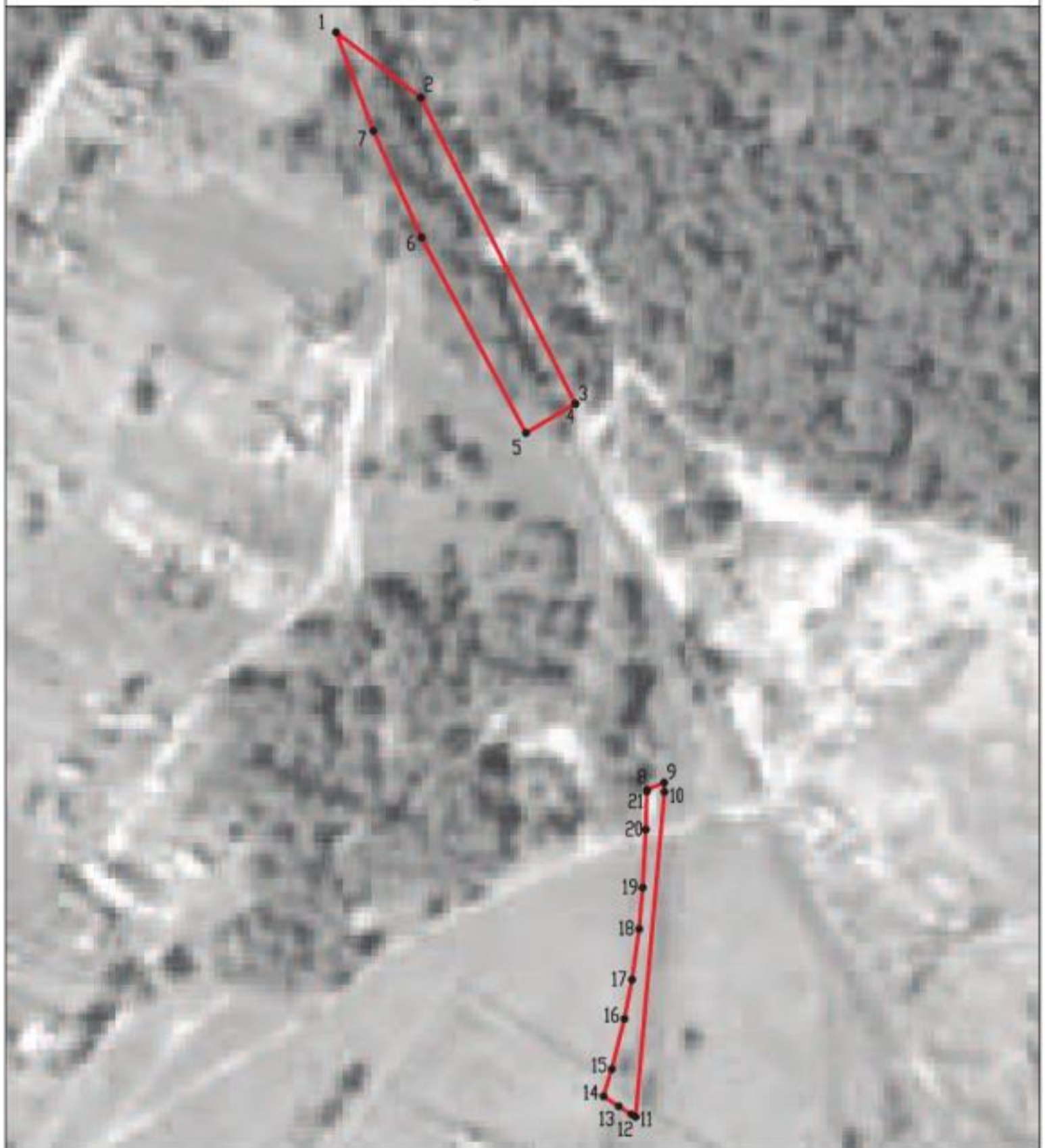

Масштаб 1:2000

Используемые условные знаки и обозначения:

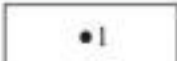
- |   |   |
|---|---|
|  | границы территориальной зоны                  |
|  | характерная точка границ территориальной зоны |

Заместитель руководителя БУВО «Нормативно-проектный центр»

Подпись  А.В. Ромашов Дата « 14 » февраля 2020 г.

Место для оттиска печати (при наличии) лица, составившего описание местоположения границ объекта.



Приложение №3  
к правилам землепользования и застройки  
Углянского сельского поселения  
Верхнехавского муниципального района  
Воронежской области

**СВЕДЕНИЯ О ГРАНИЦАХ ТЕРРИТОРИАЛЬНЫХ ЗОН,  
СОДЕРЖАЩИЕ ГРАФИЧЕСКОЕ ОПИСАНИЕ МЕСТОПОЛОЖЕНИЯ  
ГРАНИЦ ТЕРРИТОРИАЛЬНЫХ ЗОН, ПЕРЕЧЕНЬ КООРДИНАТ  
ХАРАКТЕРНЫХ ТОЧЕК ГРАНИЦ ТЕРРИТОРИАЛЬНЫХ ЗОН,  
РАСПОЛОЖЕННЫХ ЗА ГРАНИЦАМИ НАСЕЛЕННЫХ ПУНКТОВ НА  
ТЕРРИТОРИИ УГЛЯНСКОГО СЕЛЬСКОГО ПОСЕЛЕНИЯ**

## ОПИСАНИЕ МЕСТОПОЛОЖЕНИЯ ГРАНИЦ

Зона улиц, дорог, инженерной и транспортной инфраструктуры - ИТ1

---

(наименование объекта, местоположение границ которого описано  
(далее - объект)

## Раздел 1

Сведения об объекте		
№ п/п	Характеристики объекта	Описание характеристик
1	2	3
1	Местоположение объекта	Воронежская область, Верхнехавский муниципальный район, Углянское сельское поселение
2	Площадь объекта $\pm$ величина погрешности определения площади ( $P \pm \text{Дельта } P$ )	15777 $\pm$ 2198 м <sup>2</sup>
3	Иные характеристики объекта	-



Сведения о местоположении границ объекта					
1. Система координат: МСК - 36, зона 1					
2. Сведения о характерных точках границ объекта					
Обозначение характерных точек границ	Координаты, м		Метод определения координат характерной точки	Средняя квадратическая погрешность положения характерной точки (Mt), м	Описание обозначения точки на местности (при наличии)
	X	Y			
1	2	3	4	5	6
1	528489.32	1324930.16	Картометрический	5.00	-
2	528487.77	1324948.08	Картометрический	5.00	-
3	528459.45	1324932.22	Картометрический	5.00	-
4	528376.76	1324881.91	Картометрический	5.00	-
5	528319.30	1324848.74	Картометрический	5.00	-
6	528276.89	1324823.10	Картометрический	5.00	-
7	528222.69	1324790.32	Картометрический	5.00	-
8	528202.68	1324780.18	Картометрический	5.00	-
9	528138.28	1324743.62	Картометрический	5.00	-
10	528058.20	1324697.19	Картометрический	5.00	-
11	528041.50	1324686.82	Картометрический	5.00	-
12	527999.77	1324663.56	Картометрический	5.00	-
13	527955.73	1324637.22	Картометрический	5.00	-
14	527897.67	1324600.96	Картометрический	5.00	-
15	527848.92	1324572.66	Картометрический	5.00	-
16	527781.54	1324533.89	Картометрический	5.00	-
17	527741.36	1324509.57	Картометрический	5.00	-
18	527677.10	1324472.81	Картометрический	5.00	-
19	527672.31	1324472.61	Картометрический	5.00	-
20	527687.46	1324458.63	Картометрический	5.00	-
21	527690.51	1324461.36	Картометрический	5.00	-
22	527732.79	1324484.83	Картометрический	5.00	-
23	527751.59	1324495.35	Картометрический	5.00	-
24	527753.12	1324492.23	Картометрический	5.00	-
25	527760.38	1324496.12	Картометрический	5.00	-
26	527759.37	1324499.10	Картометрический	5.00	-
27	527787.18	1324519.25	Картометрический	5.00	-
28	527856.73	1324558.26	Картометрический	5.00	-
29	527900.29	1324585.68	Картометрический	5.00	-
30	527961.55	1324619.88	Картометрический	5.00	-
31	528009.56	1324649.22	Картометрический	5.00	-
32	528046.07	1324671.38	Картометрический	5.00	-
33	528061.11	1324677.79	Картометрический	5.00	-
34	528138.94	1324723.09	Картометрический	5.00	-
35	528206.59	1324762.45	Картометрический	5.00	-

1	2	3	4	5	6
36	528227.45	1324774.14	Картометрический	5.00	-
37	528286.62	1324809.54	Картометрический	5.00	-
38	528328.53	1324834.50	Картометрический	5.00	-
39	528391.16	1324871.76	Картометрический	5.00	-
40	528466.39	1324916.60	Картометрический	5.00	-
1	528489.32	1324930.16	Картометрический	5.00	-
3. Сведения о характерных точках части (частей) границы объекта					
Обозначение характерных точек части границы	Координаты, м		Метод определения координат характерной точки	Средняя квадратическая погрешность положения характерной точки (Mt), м	Описание обозначения точки на местности (при наличии)
	X	Y			
1	2	3	4	5	6
Часть №					
-	-	-	-	-	-





## План границ объекта



Масштаб 1:5000

Используемые условные знаки и обозначения:

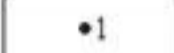
	границы территориальной зоны
	границы муниципального образования
	характерная точка границ территориальной зоны

Заместитель руководителя БУВО «Нормативно-проектный центр»

Подпись  А.В. Ромашов Дата « 14 » февраля 2020 г.

Место для оттиска печати (для наличия) лица, составившего описание местоположения границ объекта



## ОПИСАНИЕ МЕСТОПОЛОЖЕНИЯ ГРАНИЦ

## Зона железнодорожного транспорта - ИТ2

(наименование объекта, местоположение границ которого описано  
(далее - объект)

## Раздел 1

Сведения об объекте		
№ п/п	Характеристики объекта	Описание характеристик
1	2	3
1	Местоположение объекта	Воронежская область, Верхнехавский муниципальный район, Углянское сельское поселение
2	Площадь объекта $\pm$ величина погрешности определения площади ( $P \pm \text{Дельта } P$ )	820751 $\pm$ 15854 м <sup>2</sup>
3	Иные характеристики объекта	-

## Раздел 2

Сведения о местоположении границ объекта					
1. Система координат: МСК - 36, зона 1					
2. Сведения о характерных точках границ объекта					
Обозначение характерных точек границ	Координаты, м		Метод определения координат характерной точки	Средняя квадратическая погрешность положения характерной точки (Mt), м	Описание обозначения точки на местности (при наличии)
	X	Y			
1	2	3	4	5	6
1	532779.28	1325434.32	Картометрический	5.00	-
2	532764.05	1325490.36	Картометрический	5.00	-
3	532762.50	1325496.18	Картометрический	5.00	-
4	532731.92	1325493.84	Картометрический	5.00	-
5	532317.32	1325462.20	Картометрический	5.00	-
6	532275.80	1325454.53	Картометрический	5.00	-
7	532162.38	1325465.11	Картометрический	5.00	-
8	531787.04	1325421.98	Картометрический	5.00	-
9	531735.00	1325417.77	Картометрический	5.00	-
10	531504.24	1325399.08	Картометрический	5.00	-
11	531391.36	1325393.85	Картометрический	5.00	-
12	531297.12	1325387.81	Картометрический	5.00	-
13	531296.95	1325389.49	Картометрический	5.00	-
14	531176.30	1325381.38	Картометрический	5.00	-
15	531057.23	1325369.03	Картометрический	5.00	-
16	530746.65	1325342.71	Картометрический	5.00	-
17	530736.20	1325341.82	Картометрический	5.00	-
18	530616.51	1325331.60	Картометрический	5.00	-
19	530602.32	1325315.61	Картометрический	5.00	-
20	530184.31	1325285.16	Картометрический	5.00	-
21	530180.50	1325340.03	Картометрический	5.00	-
22	529946.52	1325317.59	Картометрический	5.00	-
23	529736.46	1325296.87	Картометрический	5.00	-
24	529644.22	1325287.78	Картометрический	5.00	-
25	529347.82	1325251.19	Картометрический	5.00	-
26	529015.14	1325172.63	Картометрический	5.00	-
27	528778.19	1325087.15	Картометрический	5.00	-
28	528733.75	1325060.39	Картометрический	5.00	-
29	528524.80	1324934.55	Картометрический	5.00	-
30	528266.85	1324781.40	Картометрический	5.00	-
31	528009.67	1324629.26	Картометрический	5.00	-
32	527871.71	1324554.98	Картометрический	5.00	-
33	527688.99	1324457.21	Картометрический	5.00	-
34	527440.08	1324293.79	Картометрический	5.00	-
35	527187.82	1324135.85	Картометрический	5.00	-

1	2	3	4	5	6
36	527017.19	1324026.39	Картометрический	5.00	-
37	526849.37	1323918.54	Картометрический	5.00	-
38	526601.81	1323768.12	Картометрический	5.00	-
39	526432.38	1323668.80	Картометрический	5.00	-
40	526591.48	1323603.64	Картометрический	5.00	-
41	526600.81	1323590.50	Картометрический	5.00	-
42	526674.09	1323632.95	Картометрический	5.00	-
43	526863.06	1323752.23	Картометрический	5.00	-
44	527080.39	1323884.80	Картометрический	5.00	-
45	527097.54	1323894.64	Картометрический	5.00	-
46	527331.03	1324028.57	Картометрический	5.00	-
47	527584.95	1324188.78	Картометрический	5.00	-
48	527787.29	1324306.70	Картометрический	5.00	-
49	527804.38	1324316.66	Картометрический	5.00	-
50	527954.98	1324400.26	Картометрический	5.00	-
51	528060.34	1324458.57	Картометрический	5.00	-
52	528267.48	1324577.40	Картометрический	5.00	-
53	528570.74	1324760.13	Картометрический	5.00	-
54	528808.29	1324908.83	Картометрический	5.00	-
55	528815.14	1324911.83	Картометрический	5.00	-
56	529013.95	1324998.95	Картометрический	5.00	-
57	529154.98	1325073.92	Картометрический	5.00	-
58	529286.49	1325109.15	Картометрический	5.00	-
59	529492.90	1325134.89	Картометрический	5.00	-
60	529747.10	1325170.68	Картометрический	5.00	-
61	529778.34	1325175.15	Картометрический	5.00	-
62	530044.98	1325207.70	Картометрический	5.00	-
63	530332.98	1325232.10	Картометрический	5.00	-
64	530423.64	1325244.67	Картометрический	5.00	-
65	530566.87	1325256.84	Картометрический	5.00	-
66	530742.01	1325274.00	Картометрический	5.00	-
67	530770.20	1325276.77	Картометрический	5.00	-
68	530978.81	1325296.45	Картометрический	5.00	-
69	531078.90	1325299.23	Картометрический	5.00	-
70	531095.56	1325295.44	Картометрический	5.00	-
71	531205.32	1325304.29	Картометрический	5.00	-
72	531599.62	1325335.84	Картометрический	5.00	-
73	531740.39	1325347.70	Картометрический	5.00	-
74	531897.69	1325360.71	Картометрический	5.00	-
75	531955.02	1325360.87	Картометрический	5.00	-
76	532080.96	1325378.15	Картометрический	5.00	-
77	532221.08	1325393.16	Картометрический	5.00	-
78	532296.65	1325394.25	Картометрический	5.00	-
79	532465.85	1325417.84	Картометрический	5.00	-
80	532603.16	1325420.72	Картометрический	5.00	-
81	532736.65	1325431.10	Картометрический	5.00	-
1	532779.28	1325434.32	Картометрический	5.00	-

1	2	3	4	5	6
82	532579.24	1326202.35	Картометрический	5.00	-
83	532579.53	1326225.69	Картометрический	5.00	-
84	532559.92	1326220.02	Картометрический	5.00	-
85	532446.24	1326183.69	Картометрический	5.00	-
86	532350.48	1326169.83	Картометрический	5.00	-
87	532288.22	1326172.83	Картометрический	5.00	-
88	532252.03	1326180.31	Картометрический	5.00	-
89	532275.30	1326150.13	Картометрический	5.00	-
90	532353.78	1326150.67	Картометрический	5.00	-
91	532449.54	1326164.09	Картометрический	5.00	-
92	532553.93	1326194.86	Картометрический	5.00	-
82	532579.24	1326202.35	Картометрический	5.00	-
93	532132.74	1326217.70	Картометрический	5.00	-
94	532143.01	1326235.31	Картометрический	5.00	-
95	532024.50	1326305.60	Картометрический	5.00	-
96	532015.81	1326284.79	Картометрический	5.00	-
93	532132.74	1326217.70	Картометрический	5.00	-
3. Сведения о характерных точках части (частей) границы объекта					
Обозначение характерных точек части границы	Координаты, м		Метод определения координат характерной точки	Средняя квадратическая погрешность положения характерной точки (Mt), м	Описание обозначения точки на местности (при наличии)
	X	Y			
1	2	3	4	5	6
Часть №					
-	-	-	-	-	-







## ОПИСАНИЕ МЕСТОПОЛОЖЕНИЯ ГРАНИЦ

Зона туристической и санаторно-курортной деятельности - Р2

---

 (наименование объекта, местоположение границ которого описано  
 (далее - объект)

## Раздел 1

Сведения об объекте		
№ п/п	Характеристики объекта	Описание характеристик
1	2	3
1	Местоположение объекта	Воронежская область, Верхнехавский муниципальный район, Углянское сельское поселение
2	Площадь объекта $\pm$ величина погрешности определения площади ( $P \pm \text{Дельта } P$ )	260093 $\pm$ -8925 м <sup>2</sup>
3	Иные характеристики объекта	-

Сведения о местоположении границ объекта					
1. Система координат: МСК - 36, зона 1					
2. Сведения о характерных точках границ объекта					
Обозначение характерных точек границ	Координаты, м		Метод определения координат характерной точки	Средняя квадратическая погрешность положения характерной точки (Mt), м	Описание обозначения точки на местности (при наличии)
	X	Y			
1	2	3	4	5	6
1	529953.18	1326230.47	Картометрический	5.00	-
2	529951.70	1326257.27	Картометрический	5.00	-
3	529951.63	1326262.81	Картометрический	5.00	-
4	529952.40	1326264.87	Картометрический	5.00	-
5	529956.36	1326273.07	Картометрический	5.00	-
6	529958.87	1326278.41	Картометрический	5.00	-
7	529972.00	1326285.80	Картометрический	5.00	-
8	529975.48	1326316.81	Картометрический	5.00	-
9	529984.67	1326392.08	Картометрический	5.00	-
10	529984.61	1326400.11	Картометрический	5.00	-
11	529980.80	1326410.53	Картометрический	5.00	-
12	529983.52	1326441.75	Картометрический	5.00	-
13	529989.54	1326483.12	Картометрический	5.00	-
14	529993.79	1326488.36	Картометрический	5.00	-
15	529996.47	1326488.92	Картометрический	5.00	-
16	530011.67	1326589.22	Картометрический	5.00	-
17	529952.70	1326612.43	Картометрический	5.00	-
18	529937.38	1326615.96	Картометрический	5.00	-
19	529929.43	1326616.16	Картометрический	5.00	-
20	529827.27	1326590.58	Картометрический	5.00	-
21	529792.00	1326730.17	Картометрический	5.00	-
22	529796.38	1326731.79	Картометрический	5.00	-
23	529831.02	1326751.61	Картометрический	5.00	-
24	529818.60	1326773.31	Картометрический	5.00	-
25	529783.88	1326753.44	Картометрический	5.00	-
26	529792.99	1326737.66	Картометрический	5.00	-
27	529785.03	1326733.05	Картометрический	5.00	-
28	529703.30	1326710.32	Картометрический	5.00	-
29	529523.60	1326755.10	Картометрический	5.00	-
30	529422.23	1326746.29	Картометрический	5.00	-
31	529383.42	1326751.07	Картометрический	5.00	-
32	529384.77	1326744.87	Картометрический	5.00	-
33	529422.12	1326740.26	Картометрический	5.00	-
34	529523.12	1326749.03	Картометрический	5.00	-
35	529547.49	1326690.93	Картометрический	5.00	-

1	2	3	4	5	6
36	529508.26	1326685.82	Картометрический	5.00	-
37	529506.12	1326694.86	Картометрический	5.00	-
38	529417.10	1326667.33	Картометрический	5.00	-
39	529422.92	1326650.19	Картометрический	5.00	-
40	529415.30	1326640.96	Картометрический	5.00	-
41	529418.83	1326623.00	Картометрический	5.00	-
42	529421.57	1326611.14	Картометрический	5.00	-
43	529412.71	1326609.80	Картометрический	5.00	-
44	529411.06	1326600.46	Картометрический	5.00	-
45	529411.93	1326594.65	Картометрический	5.00	-
46	529409.70	1326592.65	Картометрический	5.00	-
47	529407.44	1326587.04	Картометрический	5.00	-
48	529415.46	1326552.31	Картометрический	5.00	-
49	529415.69	1326551.32	Картометрический	5.00	-
50	529416.31	1326548.66	Картометрический	5.00	-
51	529427.70	1326496.51	Картометрический	5.00	-
52	529491.95	1326202.10	Картометрический	5.00	-
53	529495.95	1326197.10	Картометрический	5.00	-
54	529514.11	1326173.61	Картометрический	5.00	-
55	529591.60	1326183.56	Картометрический	5.00	-
56	529706.79	1326199.45	Картометрический	5.00	-
57	529896.41	1326222.13	Картометрический	5.00	-
1	529953.18	1326230.47	Картометрический	5.00	-

## 3. Сведения о характерных точках части (частей) границы объекта

Обозначение характерных точек части границы	Координаты, м		Метод определения координат характерной точки	Средняя квадратическая погрешность положения характерной точки (Mt), м	Описание обозначения точки на местности (при наличии)
	X	Y			
1	2	3	4	5	6
Часть №					
-	-	-	-	-	-





## План границ объекта



Масштаб 1:5000

Используемые условные знаки и обозначения :

- |   |   |
|---|---|
|  | границы территориальной зоны                  |
|  | границы муниципального образования            |
|  | характерная точка границ территориальной зоны |

Заместитель руководителя БУВО «Нормативно-проектный центр»

Подпись  А.В. Ромашов Дата « 14 » февраля 2020 г.

Место для оттиска печати (при наличии) лица, составившего описание местоположения границ объекта



## ОПИСАНИЕ МЕСТОПОЛОЖЕНИЯ ГРАНИЦ

## Зона садоводства и огородничества - СО1

(наименование объекта, местоположение границ которого описано  
(далее - объект)

## Раздел 1

Сведения об объекте		
№ п/п	Характеристики объекта	Описание характеристик
1	2	3
1	Местоположение объекта	Воронежская область, Верхнехавский муниципальный район, Углянское сельское поселение
2	Площадь объекта $\pm$ величина погрешности определения площади ( $P \pm \text{Дельта } P$ )	1521647 $\pm$ -21587 м <sup>2</sup>
3	Иные характеристики объекта	-



Сведения о местоположении границ объекта					
1. Система координат: МСК - 36, зона 1					
2. Сведения о характерных точках границ объекта					
Обозначение характерных точек границ	Координаты, м		Метод определения координат характерной точки	Средняя квадратическая погрешность положения характерной точки (Mt), м	Описание обозначения точки на местности (при наличии)
	X	Y			
1	2	3	4	5	6
1	528371.48	1322967.18	Картометрический	5.00	-
2	528502.52	1323070.06	Картометрический	5.00	-
3	528538.76	1323098.51	Картометрический	5.00	-
4	528431.86	1323176.57	Картометрический	5.00	-
5	528394.96	1323232.85	Картометрический	5.00	-
6	528333.36	1323326.78	Картометрический	5.00	-
7	528409.63	1323322.91	Картометрический	5.00	-
8	528479.98	1323283.03	Картометрический	5.00	-
9	528512.87	1323232.85	Картометрический	5.00	-
10	528607.17	1323088.97	Картометрический	5.00	-
11	528655.49	1323084.50	Картометрический	5.00	-
12	528643.65	1323177.31	Картометрический	5.00	-
13	528641.45	1323232.85	Картометрический	5.00	-
14	528629.15	1323543.30	Картометрический	5.00	-
15	528670.84	1323593.73	Картометрический	5.00	-
16	528719.21	1323614.72	Картометрический	5.00	-
17	528741.64	1323625.70	Картометрический	5.00	-
18	528841.51	1323666.92	Картометрический	5.00	-
19	528860.30	1323873.64	Картометрический	5.00	-
20	528853.68	1323878.60	Картометрический	5.00	-
21	528809.32	1323962.41	Картометрический	5.00	-
22	528633.38	1324295.98	Картометрический	5.00	-
23	528606.76	1324348.12	Картометрический	5.00	-
24	528601.30	1324356.78	Картометрический	5.00	-
25	528590.51	1324373.85	Картометрический	5.00	-
26	528544.45	1324457.59	Картометрический	5.00	-
27	528435.81	1324642.31	Картометрический	5.00	-
28	528434.29	1324644.89	Картометрический	5.00	-
29	528423.24	1324663.54	Картометрический	5.00	-
30	528420.38	1324669.52	Картометрический	5.00	-
31	528267.48	1324577.40	Картометрический	5.00	-
32	528060.34	1324458.57	Картометрический	5.00	-
33	527954.98	1324400.26	Картометрический	5.00	-
34	527804.38	1324316.66	Картометрический	5.00	-
35	527787.29	1324306.70	Картометрический	5.00	-

1	2	3	4	5	6
36	527584.95	1324188.78	Картометрический	5.00	-
37	527331.03	1324028.57	Картометрический	5.00	-
38	527097.54	1323894.64	Картометрический	5.00	-
39	527080.39	1323884.80	Картометрический	5.00	-
40	526863.06	1323752.23	Картометрический	5.00	-
41	526674.09	1323632.95	Картометрический	5.00	-
42	526600.81	1323590.50	Картометрический	5.00	-
43	526600.56	1323588.85	Картометрический	5.00	-
44	526813.38	1323232.85	Картометрический	5.00	-
45	526817.62	1323225.75	Картометрический	5.00	-
46	526829.45	1323232.85	Картометрический	5.00	-
47	526845.90	1323242.71	Картометрический	5.00	-
48	526913.98	1323283.53	Картометрический	5.00	-
49	527090.65	1323389.47	Картометрический	5.00	-
50	527539.95	1323655.71	Картометрический	5.00	-
51	527906.10	1323871.91	Картометрический	5.00	-
52	527980.62	1323915.91	Картометрический	5.00	-
53	527990.69	1323921.86	Картометрический	5.00	-
54	527992.82	1323916.47	Картометрический	5.00	-
55	528140.76	1323540.95	Картометрический	5.00	-
56	528196.91	1323398.42	Картометрический	5.00	-
57	528250.28	1323244.50	Картометрический	5.00	-
58	528255.38	1323232.85	Картометрический	5.00	-
59	528297.67	1323136.08	Картометрический	5.00	-
1	528371.48	1322967.18	Картометрический	5.00	-

## 3. Сведения о характерных точках части (частей) границы объекта

Обозначение характерных точек части границы	Координаты, м		Метод определения координат характерной точки	Средняя квадратическая погрешность положения характерной точки (Mt), м	Описание обозначения точки на местности (при наличии)
	X	Y			
1	2	3	4	5	6
Часть №					
-	-	-	-	-	-



