



ПРАВИТЕЛЬСТВО ВОРОНЕЖСКОЙ ОБЛАСТИ

ПОСТАНОВЛЕНИЕ

от 07 декабря 2020 г. № 1069
г. Воронеж

Г

Об утверждении границ и режимов
особой охраны территории памятника
природы областного значения
«Россошанская плодово –
ягодная станция»

Г

В соответствии с Федеральным законом от 14.03.1995 № 33-ФЗ «Об особо охраняемых природных территориях», Законом Воронежской области от 27.05.2014 № 68-ОЗ «О регулировании отдельных отношений в сфере особо охраняемых природных территорий в Воронежской области и признании утратившими силу некоторых законодательных актов (положений некоторых законодательных актов) Воронежской области» правительство Воронежской области **постановляет**:

1. Утвердить прилагаемые границы и режимы особой охраны территории памятника природы областного значения «Россошанская плодово - ягодная станция».

2. Контроль за исполнением настоящего постановления возложить на заместителя председателя правительства Воронежской области Логвинова В.И.

Губернатор
Воронежской области



А.В. Гусев

УТВЕРЖДЕНЫ
постановлением правительства
Воронежской области
от 07 декабря 2020 г. № 1069

Границы и режимы особой охраны территории памятника природы
областного значения «Россошанская плодово - ягодная станция»

I. ОПИСАНИЕ МЕСТОПОЛОЖЕНИЯ ГРАНИЦ
Памятник природы областного значения «Россошанская плодово - ягодная станция»

(наименование объекта, местоположение границ которого описано)

Раздел 1

Сведения об объекте

Сведения об объекте		
№ п/п	Характеристики объекта	Описание характеристик
1	2	3
1	Местоположение объекта	Воронежская область, Россошанский муниципальный район
2	Площадь объекта +/- величина погрешности определения площади (Р +/- Дельта Р)	4280013 кв.м± 514
3	Иные характеристики объекта	

Раздел 2

Сведения о местоположении границ объекта					
1. Система координат <u>МСК-36 зона 1</u>					
2. Сведения о характерных точках границ объекта					
Обозначение характерных точек границ	Координаты, м		Метод определения координат характерной точки	Средняя квадратическая погрешность положения характерной точки (Mt), м	Описание обозначения точки на местности (при наличии)
	X	Y			
1	2	3	4	5	6
1	348041.64	1324959.46	Аналитический метод	2.50	-
2	348097.35	1325006.89	Аналитический метод	2.50	-
3	348156.63	1325050.90	Аналитический метод	2.50	-
4	348138.40	1325081.98	Аналитический метод	2.50	-
5	348126.11	1325100.58	Аналитический метод	2.50	-
6	348114.96	1325119.64	Аналитический метод	2.50	-
7	348113.20	1325119.08	Аналитический метод	2.50	-
8	347778.79	1325013.99	Аналитический метод	2.50	-
9	347762.21	1325260.15	Аналитический метод	2.50	-
10	347744.07	1325409.21	Аналитический метод	2.50	-
11	347724.23	1325597.44	Аналитический метод	2.50	-
12	347695.04	1325821.16	Аналитический метод	2.50	-
13	347686.82	1325884.13	Аналитический метод	2.50	-
14	347785.80	1325882.08	Аналитический метод	2.50	-
15	347819.83	1325881.37	Аналитический метод	2.50	-
16	347827.82	1325881.21	Аналитический метод	2.50	-
17	347832.94	1325882.11	Аналитический метод	2.50	-
18	347828.54	1325927.06	Аналитический метод	2.50	-
19	347828.61	1326004.08	Аналитический метод	2.50	-
20	347944.57	1326002.58	Аналитический метод	2.50	-
21	347938.05	1325891.83	Аналитический метод	2.50	-
22	347952.95	1325894.48	Аналитический метод	2.50	-
23	348035.35	1325909.15	Аналитический метод	2.50	-
24	348107.17	1325933.47	Аналитический метод	2.50	-
25	348147.19	1325919.05	Аналитический метод	2.50	-
26	348368.20	1325860.34	Аналитический метод	2.50	-
27	348376.79	1325865.21	Аналитический метод	2.50	-
28	348378.84	1325865.64	Аналитический метод	2.50	-
29	348431.15	1326392.92	Аналитический метод	2.50	-
30	348372.27	1326399.05	Аналитический метод	2.50	-
31	348383.90	1326520.37	Аналитический метод	2.50	-
32	348356.19	1326522.69	Аналитический метод	2.50	-
33	348346.24	1326403.83	Аналитический метод	2.50	-
34	348361.00	1326402.65	Аналитический метод	2.50	-
35	348359.54	1326386.71	Аналитический метод	2.50	-
36	348344.79	1326387.90	Аналитический метод	2.50	-
37	347908.86	1326426.51	Аналитический метод	2.50	-
38	347905.95	1326258.91	Аналитический метод	2.50	-
39	347725.87	1326256.58	Аналитический метод	2.50	-
40	347717.12	1326254.41	Аналитический метод	2.50	-
41	347704.64	1326251.32	Аналитический метод	2.50	-

Сведения о местоположении границ объекта					
1	2	3	4	5	6
42	347683.89	1326249.97	Аналитический метод	2.50	-
43	347675.00	1326268.31	Аналитический метод	2.50	-
44	347668.37	1326285.34	Аналитический метод	2.50	-
45	347657.97	1326295.21	Аналитический метод	2.50	-
46	347613.72	1326336.59	Аналитический метод	2.50	-
47	347603.85	1326362.56	Аналитический метод	2.50	-
48	347595.95	1326373.40	Аналитический метод	2.50	-
49	347618.10	1326397.01	Аналитический метод	2.50	-
50	347622.30	1326409.52	Аналитический метод	2.50	-
51	347621.68	1326422.37	Аналитический метод	2.50	-
52	347602.04	1326474.42	Аналитический метод	2.50	-
53	347572.87	1326529.67	Аналитический метод	2.50	-
54	347564.82	1326568.68	Аналитический метод	2.50	-
55	347569.40	1326577.50	Аналитический метод	2.50	-
56	347590.15	1326586.64	Аналитический метод	2.50	-
57	347557.12	1326600.14	Аналитический метод	2.50	-
58	347539.51	1326706.35	Аналитический метод	0.10	-
59	347511.77	1326905.56	Аналитический метод	0.10	-
60	347461.73	1327078.25	Аналитический метод	0.10	-
61	347330.02	1327268.26	Аналитический метод	0.10	-
62	347213.83	1327674.75	Аналитический метод	0.10	-
63	347104.77	1327815.41	Аналитический метод	0.10	-
64	346798.27	1327992.58	Аналитический метод	0.10	-
65	346633.28	1328164.95	Аналитический метод	0.10	-
66	346617.53	1328215.71	Аналитический метод	0.10	-
67	346587.70	1328358.00	Аналитический метод	0.10	-
68	346518.10	1328492.07	Аналитический метод	0.10	-
69	346390.65	1328576.23	Аналитический метод	0.10	-
70	346249.99	1328573.26	Аналитический метод	0.10	-
71	346273.25	1328552.23	Аналитический метод	0.10	-
72	346293.31	1328524.98	Аналитический метод	0.10	-
73	346299.72	1328485.98	Аналитический метод	0.10	-
74	346283.86	1328416.65	Аналитический метод	0.10	-
75	346283.48	1328374.31	Аналитический метод	0.10	-
76	346306.80	1328333.49	Аналитический метод	0.10	-
77	346341.93	1328289.19	Аналитический метод	0.10	-
78	346344.93	1328246.82	Аналитический метод	0.10	-
79	346326.07	1328219.86	Аналитический метод	0.10	-
80	346285.26	1328198.14	Аналитический метод	0.10	-
81	346229.49	1328205.32	Аналитический метод	0.10	-
82	346166.65	1328180.36	Аналитический метод	0.10	-
83	346116.52	1328063.85	Аналитический метод	0.10	-
84	346103.01	1328066.49	Аналитический метод	0.10	-
85	346106.45	1327980.08	Аналитический метод	0.10	-
86	346133.23	1327947.71	Аналитический метод	0.10	-
87	346156.63	1327915.35	Аналитический метод	0.10	-
88	346228.88	1327858.93	Аналитический метод	0.10	-
89	346284.46	1327829.74	Аналитический метод	0.10	-
90	346342.76	1327727.68	Аналитический метод	0.10	-
91	346396.53	1327686.64	Аналитический метод	0.10	-
92	346556.08	1327553.37	Аналитический метод	0.10	-
93	346566.77	1327519.41	Аналитический метод	0.10	-
94	346561.76	1327489.11	Аналитический метод	7.50	-
95	346557.81	1327465.28	Аналитический метод	0.10	-
96	346547.39	1327434.86	Аналитический метод	0.10	-
97	346525.11	1327404.54	Аналитический метод	0.10	-
98	346514.51	1327355.49	Аналитический метод	0.10	-
99	346493.90	1327321.77	Аналитический метод	0.10	-

Сведения о местоположении границ объекта					
1	2	3	4	5	6
100	346501.98	1327279.36	Аналитический метод	0.10	-
101	346461.29	1327271.19	Аналитический метод	0.10	-
102	346439.31	1327239.61	Аналитический метод	0.10	-
103	346487.58	1327160.53	Аналитический метод	0.10	-
104	346646.29	1326999.77	Аналитический метод	0.10	-
105	346783.26	1327266.71	Аналитический метод	2.50	-
106	346853.56	1327439.87	Аналитический метод	2.50	-
107	346948.07	1327622.87	Аналитический метод	0.10	-
108	346959.12	1327644.26	Аналитический метод	2.50	-
109	347031.13	1327582.44	Аналитический метод	2.50	-
110	347025.93	1327557.14	Аналитический метод	0.10	-
111	346914.29	1327013.68	Аналитический метод	2.50	-
112	346902.54	1326930.65	Аналитический метод	2.50	-
113	346858.31	1326739.67	Аналитический метод	2.50	-
114	346859.34	1326728.57	Аналитический метод	2.50	-
115	346867.74	1326718.80	Аналитический метод	2.50	-
116	346851.23	1326655.36	Аналитический метод	2.50	-
117	346860.18	1326652.53	Аналитический метод	2.50	-
118	346796.86	1326388.90	Аналитический метод	2.50	-
119	346545.73	1326445.96	Аналитический метод	2.50	-
120	346433.95	1326448.54	Аналитический метод	2.50	-
121	346357.72	1326455.54	Аналитический метод	2.50	-
122	346226.12	1326389.88	Аналитический метод	2.50	-
123	346196.33	1326348.83	Аналитический метод	2.50	-
124	346162.76	1326245.60	Аналитический метод	2.50	-
125	346157.41	1326229.17	Аналитический метод	2.50	-
126	346106.12	1326185.57	Аналитический метод	2.50	-
127	346080.20	1326177.71	Аналитический метод	2.50	-
128	346023.41	1326139.87	Аналитический метод	2.50	-
129	346020.93	1326141.14	Аналитический метод	2.50	-
130	345960.69	1326015.99	Аналитический метод	2.50	-
131	345949.41	1326000.02	Аналитический метод	2.50	-
132	345953.42	1325995.22	Аналитический метод	2.50	-
133	345952.50	1325989.39	Аналитический метод	2.50	-
134	345954.22	1325985.34	Аналитический метод	2.50	-
135	346238.14	1325655.79	Аналитический метод	2.50	-
136	346370.91	1325480.33	Аналитический метод	2.50	-
137	346782.86	1324989.07	Аналитический метод	2.50	-
138	346959.88	1324777.03	Аналитический метод	2.50	-
139	347276.79	1324397.51	Аналитический метод	2.50	-
140	347280.49	1324393.17	Аналитический метод	2.50	-
141	347284.54	1324392.89	Аналитический метод	2.50	-
142	347289.76	1324394.32	Аналитический метод	2.50	-
143	347319.79	1324399.46	Аналитический метод	2.50	-
144	347619.74	1324545.79	Аналитический метод	2.50	-
145	347686.13	1324589.92	Аналитический метод	2.50	-
146	347790.58	1324690.69	Аналитический метод	2.50	-
1	348041.64	1324959.46	Аналитический метод	2.50	-
147	347649.08	1324573.53	Аналитический метод	2.50	-
148	347647.62	1324607.16	Аналитический метод	2.50	-
149	347675.07	1324616.33	Аналитический метод	2.50	-
150	347693.64	1324620.35	Аналитический метод	2.50	-
151	347703.13	1324621.61	Аналитический метод	2.50	-
152	347701.90	1324626.10	Аналитический метод	2.50	-
153	347690.95	1324624.33	Аналитический метод	2.50	-
154	347673.21	1324620.70	Аналитический метод	2.50	-
155	347647.19	1324612.06	Аналитический метод	2.50	-

Сведения о местоположении границ объекта					
1	2	3	4	5	6
156	347646.36	1324628.48	Аналитический метод	2.50	-
157	347579.50	1324625.51	Аналитический метод	2.50	-
158	347597.34	1324558.85	Аналитический метод	2.50	-
159	347633.48	1324562.63	Аналитический метод	2.50	-
147	347649.08	1324573.53	Аналитический метод	2.50	-
160	346140.77	1326095.34	Аналитический метод	2.50	-
161	346183.74	1326175.98	Аналитический метод	2.50	-
162	346166.46	1326184.21	Аналитический метод	2.50	-
163	346175.09	1326207.89	Аналитический метод	2.50	-
164	346051.50	1326144.92	Аналитический метод	2.50	-
165	346042.89	1326109.37	Аналитический метод	2.50	-
166	346093.27	1326084.97	Аналитический метод	2.50	-
167	346102.95	1326104.49	Аналитический метод	2.50	-
168	346110.37	1326109.75	Аналитический метод	2.50	-
160	346140.77	1326095.34	Аналитический метод	2.50	-
169	346624.09	1325143.49	Аналитический метод	2.50	-
170	346352.07	1325465.54	Аналитический метод	2.50	-
171	346206.09	1325628.23	Аналитический метод	2.50	-
172	345943.81	1325951.35	Аналитический метод	2.50	-
173	345939.67	1325954.82	Аналитический метод	2.50	-
174	345935.12	1325955.96	Аналитический метод	2.50	-
175	345931.77	1325955.63	Аналитический метод	2.50	-
176	345924.32	1325964.54	Аналитический метод	2.50	-
177	345850.86	1325858.68	Аналитический метод	2.50	-
178	346040.06	1325456.05	Аналитический метод	2.50	-
179	346396.79	1325235.04	Аналитический метод	2.50	-
169	346624.09	1325143.49	Аналитический метод	2.50	-
3. Сведения о характерных точках части (частей) границы объекта					
Обозначение характерных точек части границы	Координаты, м		Метод определения координат характерной точки	Средняя квадратическая погрешность положения характерной точки (Mt), м	Описание обозначения точки на местности (при наличии)
	X	Y			
1	2	3	4	5	6
Часть № 1					
-	-	-	-	-	-
Часть № 2					
-	-	-	-	-	-
Часть №...					
-	-	-	-	-	-

Раздел 4
План границ объекта

Памятник природы областного значения «Россошанская плодово-ягодная станция»

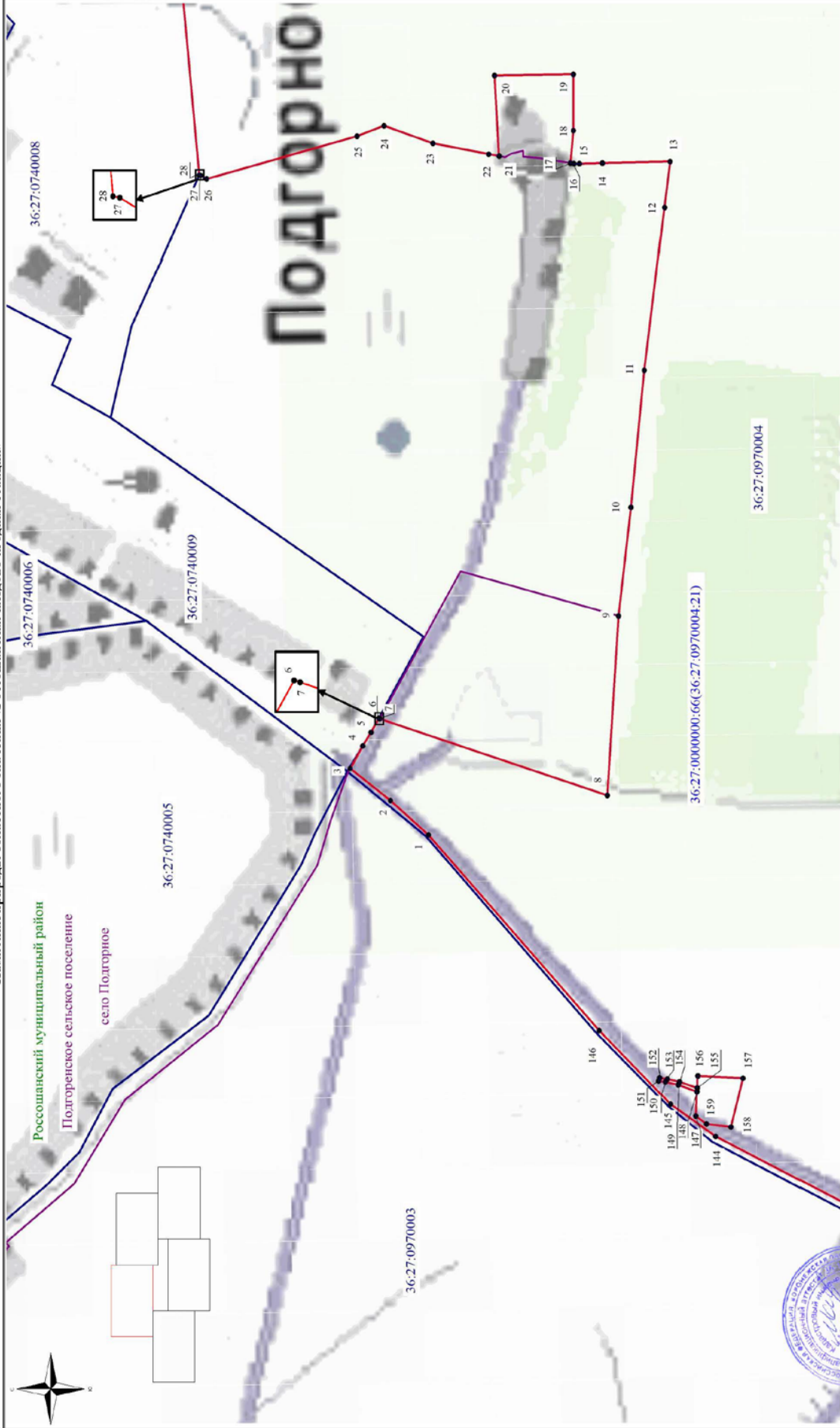

Россошанский муниципальный район
Подгоренское сельское поселение
село Подгорное

36:27:0740008

36:27:0740006

36:27:0740005

36:27:0740009

36:27:0970003

36:27:0000000:66(36:27:0970004:21)

36:27:0970004

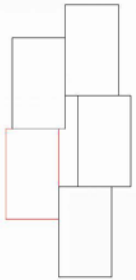

Подпись: _____ / О.С. Малахова / Дата: «13» января 2020 г.
Место для официального знака (при наличии) лица, составившего описание местоположения границ объекта

Масштаб 1:5000

Используемые условные знаки и обозначения представлены на листе 6

Лист 1 из 6

Раздел 4

План границ объекта
Памятник природы областного значения «Россошанская плодово-ягодная станция»

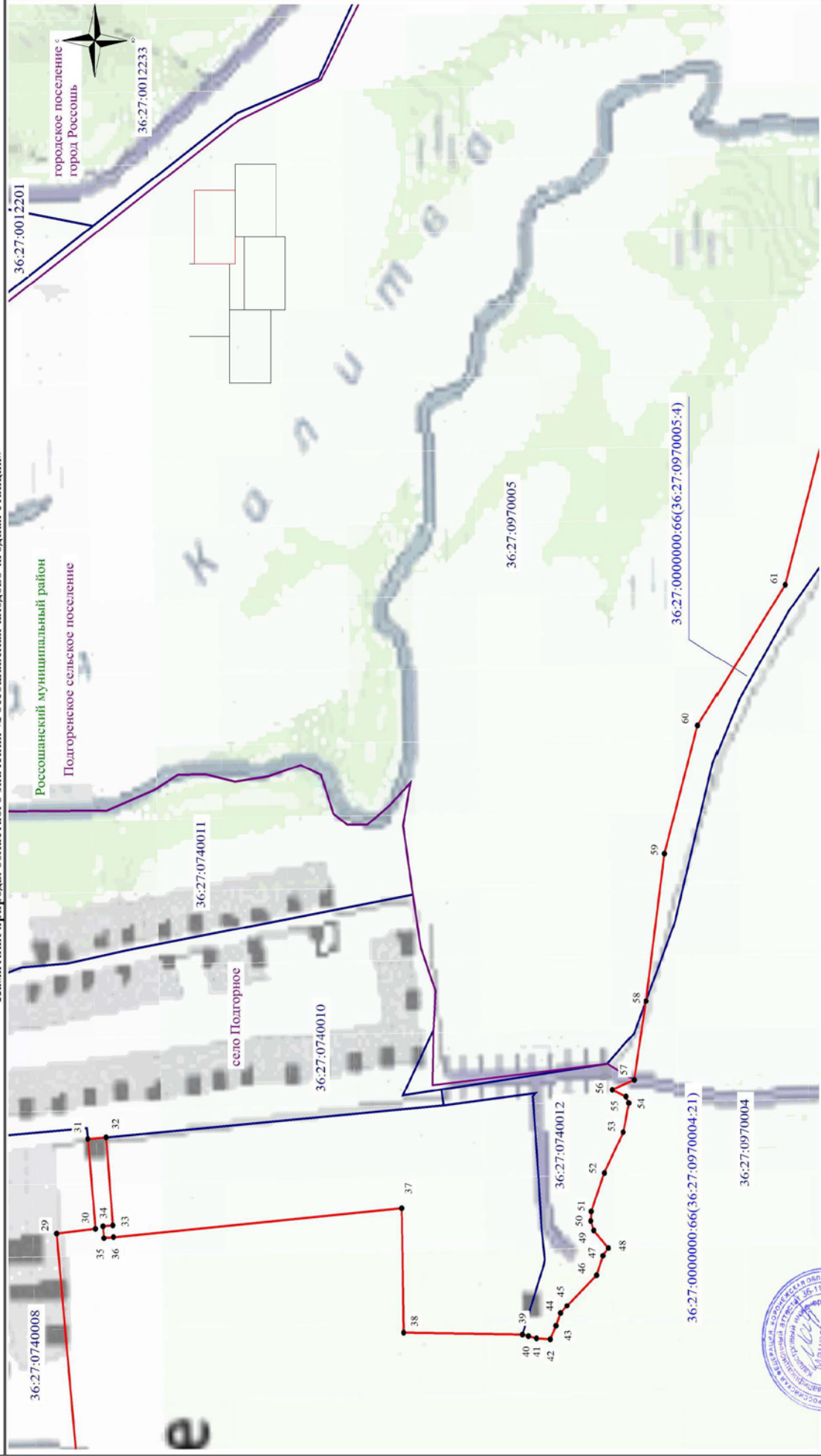

Подпись: _____ / О.С. Малагора Дата «13» января 2020 г.
Место для подписей (при наличии) лица, составившего описание местоположения границ объекта



Масштаб 1:5000

Использованы условные знаки и обозначения представленные на листе 6

Раздел 4

План границ объекта
Памятник природы областного значения «Россошанская плодово-ягодная станция»

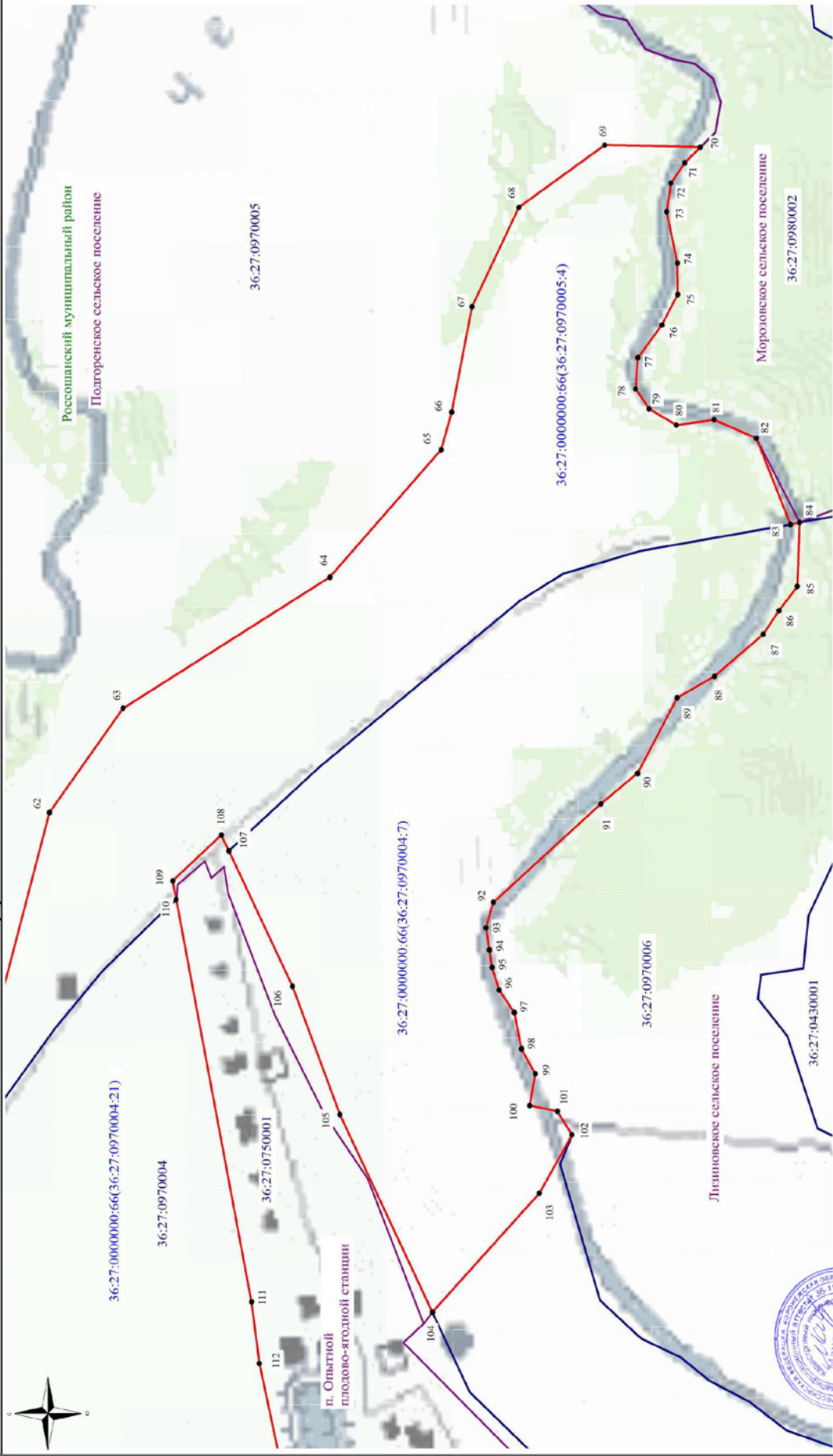

Раздел 4
План границ объекта
Памятник природы областного значения «Россошанская плодово-ягодная станция»

Россошанский муниципальный район
Подгоренское сельское поселение

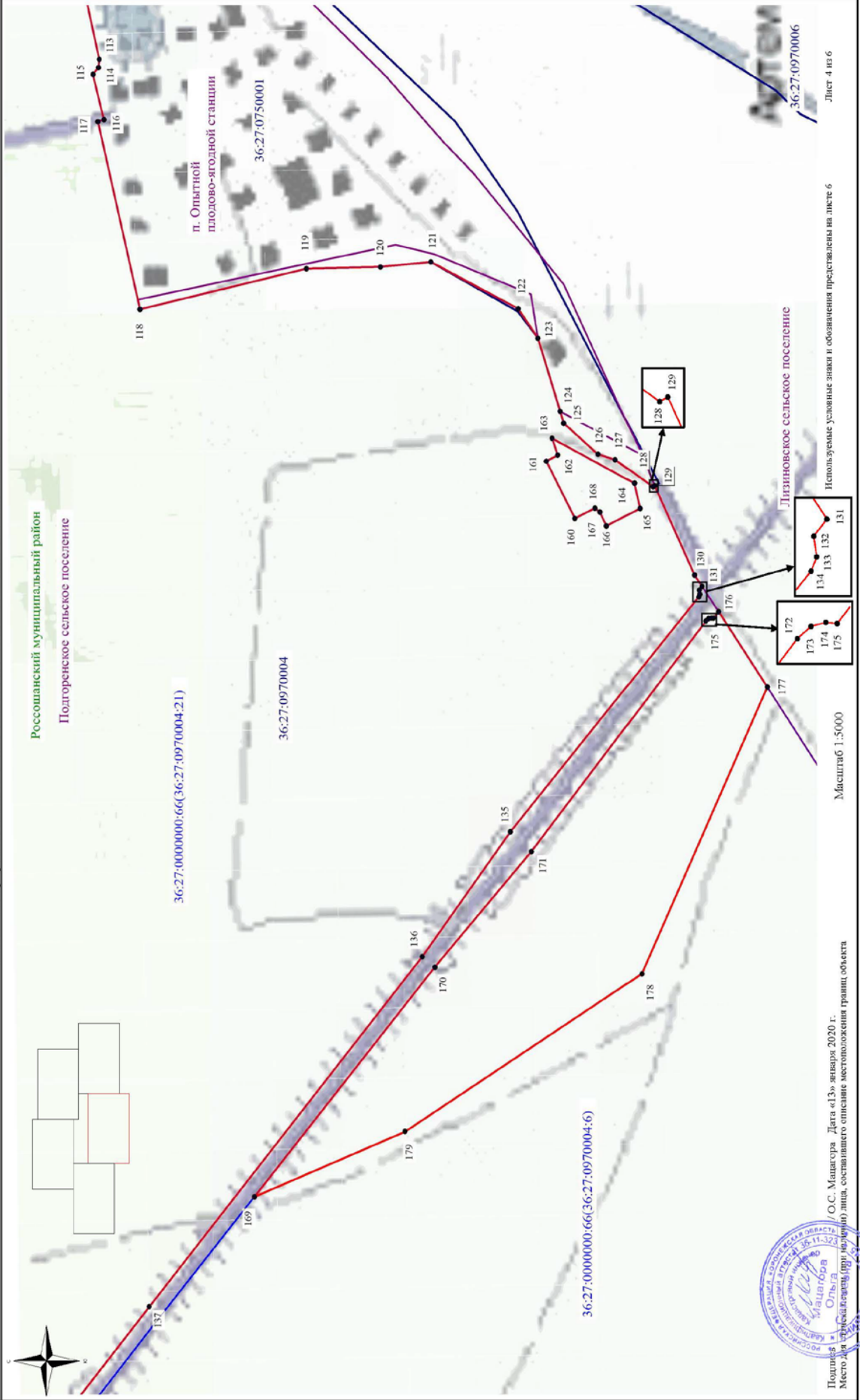

Раздел 4

План границ объекта

Памятник природы областного значения «Россошанская плодово-ягодная станция»

Россошанский муниципальный район

Подгоренское сельское поселение



Полный текст документа / О.С. Мандрыга Дата «13» января 2020 г.
Место хранения документа / Подпись составителя описания местоположения границ объекта

Масштаб 1:5000

Используемые условные знаки и обозначения представлены на листе 6

Лист 5 из 6

II. Режимы особой охраны территории памятника природы областного значения «Россошанская плодово - ягодная станция»

1. На территории памятника природы запрещается:

1.1. Деятельность, влекущая за собой нарушение сохранности памятника природы, за исключением случаев предупреждения и ликвидации последствий чрезвычайных ситуаций.

1.2. Рекреационная деятельность, за исключением специальных оборудованных мест.

1.3. Предоставление земельных участков для индивидуального жилищного строительства, а также для садоводства и огородничества.

1.4. Проведение сплошных рубок лесных насаждений, за исключением сплошных санитарных рубок, рубок, связанных со строительством (размещением) объектов, строительство (размещение) которых допускается настоящим режимом особой охраны, и эксплуатацией линейных объектов.

1.5. Сбор лекарственных растений, за исключением сбора и заготовки, осуществляемых гражданами для собственных нужд.

1.6. Проезд автотранспортных средств вне дорог общего пользования, за исключением проезда специальных транспортных средств, транспортных средств, используемых для обеспечения функционирования памятника природы, а также проезда автотранспортных средств правообладателей земель к земельным участкам, находящимся в их владении, пользовании, собственности или аренде (субаренде) и расположенным на территории памятника природы (в случае отсутствия существующих подъездных дорог).

1.7. Стоянка транспортных средств, за исключением временной стоянки транспортных средств на дорогах общего пользования или в специально отведенных местах.

1.8. Уничтожение или повреждение шлагбаумов, информационных знаков и указателей (аншлагов), ограждения территории памятника природы.

1.9. Разжигание костров, пускание палов, выжигание растительности.

1.10. Проведение биотехнических мероприятий, способствующих концентрации диких копытных животных и (или) способствующих разрушению и ухудшению природной среды.

1.11. Проведение гидромелиоративных и ирригационных работ.

1.12. Осуществление геологического изучения недр, разведка и добыча полезных ископаемых.

1.13. Создание объектов размещения отходов производства и потребления, радиоактивных, химических, взрывчатых, токсичных, отравляющих и ядовитых веществ.

1.14. Захламление территории отходами производства и потребления.

1.15. Размещение кладбищ, скотомогильников.

1.16. Интродукция животных.

1.18. Проведение взрывных работ.

1.19. Транзитный прогон скота.

1.20. Иная деятельность, влекущая за собой нарушение сохранности памятников природы.

2. Использование памятника природы допускается в следующих целях:

2.1. Сохранение в естественном состоянии природных комплексов, восстановление и предотвращение изменений природных комплексов и их компонентов в результате антропогенного воздействия.

2.2. Поддержание условий, обеспечивающих санитарную и противопожарную безопасность.

2.3. Предотвращение условий, способных вызвать стихийные бедствия, угрожающие жизни людей и населенным пунктам.

2.4. Осуществление научной деятельности.

2.5. Осуществление эколого-просветительской деятельности.

2.6. Реализация природоохранных мероприятий.

3. На территории памятника природы осуществление деятельности (в том числе проведение работ по строительству, реконструкции, по повреждению и (или) уничтожению зеленых насаждений, по санитарно-уходным работам), связанной с выполнением задач, возложенных на памятник природы, и с обеспечением функционирования объектов, расположенных на территории памятника природы, допускается при условии согласования такой деятельности с департаментом природных ресурсов и экологии Воронежской области.

Строительство объектов капитального строительства на территории памятника природы допускается только после оформления разрешительной документации в соответствии с законодательством о градостроительной деятельности.