

**ДЕПАРТАМЕНТ ПРИРОДНЫХ РЕСУРСОВ И ОХРАНЫ
ОКРУЖАЮЩЕЙ СРЕДЫ ВОЛОГОДСКОЙ ОБЛАСТИ**

П Р И К А З

от 28.10.2021

№ 267

г. Вологда

Об установлении зон санитарной охраны
источников питьевого и хозяйственно-
бытового водоснабжения

В соответствии со статьей 106 «Земельного кодекса Российской Федерации» от 25.10.2001 № 136-ФЗ, статьей 18 Федерального закона от 30.03.1999 № 52-ФЗ «О санитарно-эпидемиологическом благополучии населения», постановлением Главного государственного санитарного врача Российской Федерации от 14.03.2002 № 10 «О введении в действие санитарных правил и норм «Зоны санитарной охраны источников водоснабжения и водопроводов питьевого назначения СанПиН 2.1.4.1110-02»

ПРИКАЗЫВАЮ:

1. Установить зоны санитарной охраны источников питьевого и хозяйственно-бытового водоснабжения Администрации Тотемского муниципального района (скважин №№ 39870, 32628 в д. Задняя, №№ 28717, 33756 в п. Советский), расположенных в Тотемском муниципальном районе Вологодской области, согласно приложению к настоящему приказу.

2. Настоящий приказ вступает в силу со дня его официального опубликования.

И.о. начальника Департамента



Е.Ю. Иванова

Приложение
к приказу Департамента природных
ресурсов и охраны окружающей среды
Вологодской области
от 28.10 2021 года № 264

Зоны санитарной охраны источников питьевого и хозяйственно-бытового водоснабжения Администрации Тотемского муниципального района (скважин №№ 39870, 32628 в д. Задняя, №№ 28717, 33756 в п. Советский), расположенных в Тотемском муниципальном районе Вологодской области

1. Адрес и местоположение скважин.

Скважины №№ 39870, 32628 расположены в д. Задняя, №№ 28717, 33756 - в п. Советский Тотемского муниципального района Вологодской области.

2. Сведения о зонах санитарной охраны скважин.

Границы зон санитарной охраны (далее – ЗСО) согласованы Управлением Федеральной службы по надзору в сфере защиты прав потребителей и благополучия человека по Вологодской области (санитарно-эпидемиологическое заключение от 28.07.2021 № 35.ВЦ.02.000.Т.000426.07.21).

Размеры границ первого, второго и третьего поясов зон санитарной охраны

Номер скважины	Размер первого пояса ЗСО, м	Размеры второго пояса ЗСО, м			Размеры третьего пояса ЗСО, м		
		вверх по потоку	вниз по потоку	ширина потока (2d)	вверх по потоку	вниз по потоку	ширина потока (2d)
39870	42x82x57x72	51	30	60	2999	30	92
32628	60x71	48	32	78	1369	66	386
28717	22x34	30	30	60	563	388	936
33756	40x40	30	30	60	593	85	408

3. Ограничения использования земельных участков в границах поясов ЗСО источников водоснабжения.

Ограничения использования земельных участков в границах поясов ЗСО источников водоснабжения установлены:

3.1. В границах первого пояса - статьей 27 Земельного кодекса Российской Федерации, статьями 43-44 Водного кодекса Российской Федерации, разделом III СанПиН «Зоны санитарной охраны источников водоснабжения и водопроводов питьевого назначения. СанПиН 2.1.4.1110-02» (далее - СанПиН 2.1.4.1110-02).

3.2. В границах второго пояса - статьей 27 Земельного кодекса Российской Федерации, статьями 43-44 Водного кодекса Российской Федерации, разделом III СанПиН 2.1.4.1110-02.

3.3. В границах третьего пояса - статьями 43-44 Водного кодекса Российской Федерации, разделом III СанПиН 2.1.4.1110-02.

4. Возмещение убытков, причиненных собственникам земельных участков, землепользователям, землевладельцам, арендаторам земельных участков, иным лицам ограничением их прав в связи с установлением ЗСО, осуществляется собственником имущества, предназначенного для водоснабжения объектов инфраструктуры д. Задняя, п. Советский Тотемского района Вологодской области, включающего источники водоснабжения, в порядке, установленном статьей 57.1 Земельного кодекса Российской Федерации.

5. Срок наступления обязанности по возмещению убытков в соответствии со статьей 57.1 Земельного кодекса Российской Федерации определяется вступившим в законную силу судебным решением.

6. Сведения о границе ЗСО источников водоснабжения содержат графическое описание местоположения границ поясов ЗСО, перечень координат характерных точек этих границ в системе координат, установленной для ведения Единого государственного реестра недвижимости, прилагаются в формате XML.

План границ объекта

Зона санитарной охраны (ЗСО) I пояс подземных источников водоснабжения из скважины № 28717 в поселке Советский Тотемского района Вологодской области



Масштаб 1:1 000

Условные обозначения:

- граница зоны санитарной охраны
- граница земельного участка, сведения о котором внесены в ЕГРН
- :171 кадастровый номер земельного участка, сведения о котором внесены в ЕГРН
- 35:14:0104004 граница и номер кадастрового квартала
- :197 граница и кадастровый номер объекта капитального строительства

Подпись _____ Лахмица Е.А. Дата "03" сентября 2021 г.
Место для оттиска печати для удостоверения описания местоположения границ объекта



План границ объекта

Зона санитарной охраны (ЗСО) II пояса подземных источников водоснабжения из скважины № 28717 в поселке Советский Тотемского района Вологодской области



Масштаб 1:1 000

Условные обозначения:

- граница зоны санитарной охраны
- граница земельного участка, сведения о котором внесены в ЕГРН
- :171 кадастровый номер земельного участка, сведения о котором внесены в ЕГРН
- 35:14:0104004 граница и номер кадастрового квартала
- :197 граница и кадастровый номер объекта капитального строительства



Подпись Лахмина Е.А. Дата "03" сентября 2021 г.
 Место для оттиска печати для составления описания местоположения границ объекта

План границ объекта

Зона санитарной охраны (ЗСО) I пояса подземных источников водоснабжения из скважины № 32628 в деревне Задняя Тотемского района Вологодской области



Масштаб 1:1 000

Условные обозначения:

- граница зоны санитарной охраны
- граница земельного участка, сведения о котором внесены в ЕГРН
- 171 кадастровый номер земельного участка, сведения о котором внесены в ЕГРН
- 3514/010/004 граница и номер кадастрового квартала



Подпись Лахмина Е.А. Дата "03" сентября 2021 г.
Место для оттиска печати лица, составившего описание местоположения границ объекта





План границ объекта

Зона санитарной охраны (ЗСО) II пояса подземных источников водоснабжения из скважины № 32628 в деревне Задняя Тотемского района Вологодской области



Масштаб 1:1 000

Условные обозначения:

-  граница зоны санитарной охраны
-  граница земельного участка, сведения о котором внесены в ЕГРН
-  кадастровый номер земельного участка, сведения внесены в ЕГРН
-  граница и номер кадастрового квартала



Подпись  Лахмина Е.А. Дата "03" сентября 2021 г.
Место для оттиска печати лица, составившего описание местоположения границ объекта



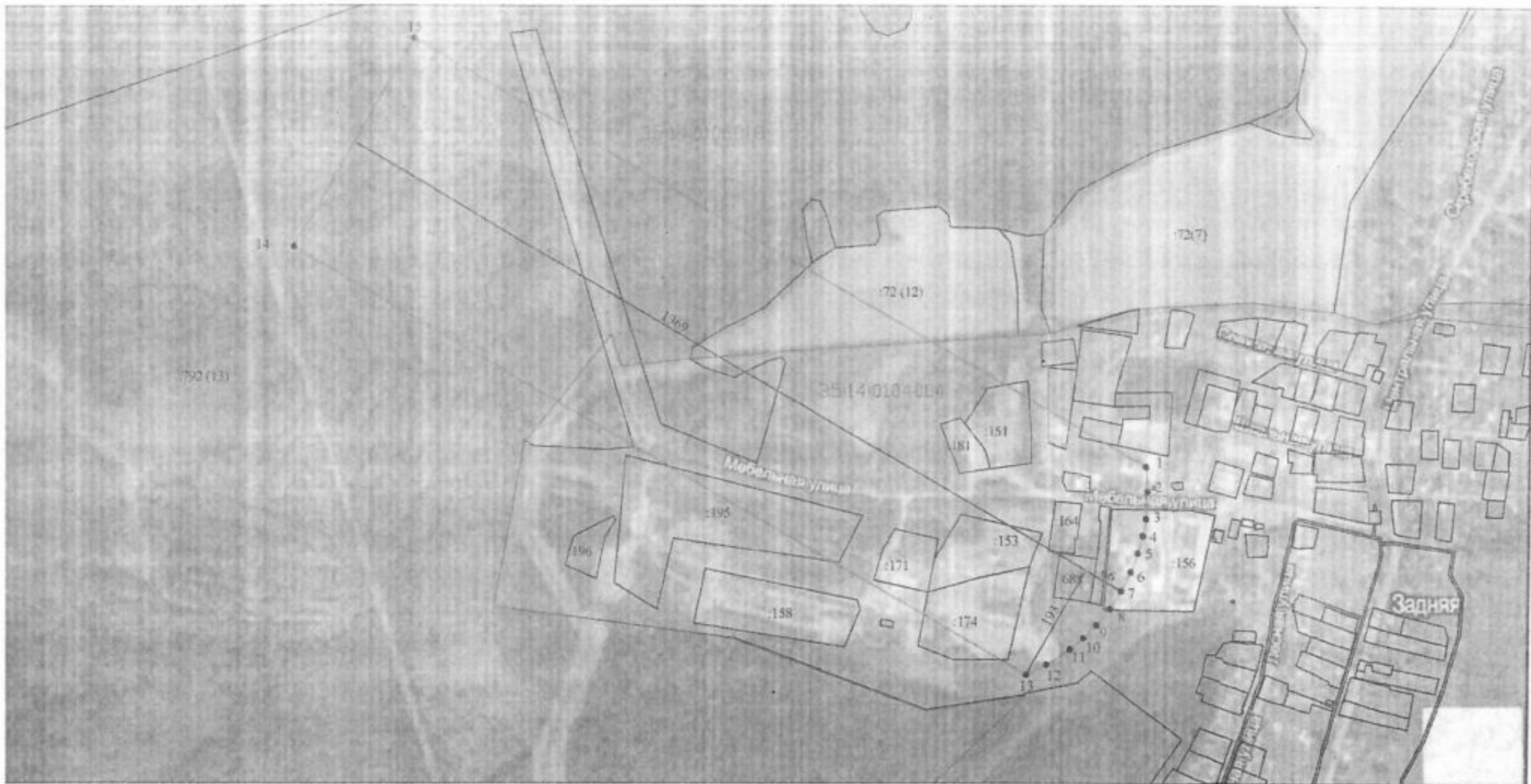

План границ объекта

Зона санитарной охраны (ЗСО) III пояс подземных источников водоснабжения из скважины № 32628
в деревне Задняя Тотемского района Вологодской области



Масштаб 1:6 000

Условные обозначения:

-  граница зоны санитарной охраны
-  граница земельного участка, сведения о котором внесены в ЕГРН
-  кадастровый номер земельного участка, сведения о котором внесены в ЕГРН
-  граница и номер кадастрового квартала



Подпись _____ Ляхмина Е. А. Дата "03" сентября 2021 г.
 Место для оттиска печати _____ Место расположения границ объекта

10
План границ объекта

Зона санитарной охраны (ЗСО) I пояс подземных источников водоснабжения из скважины № 33756
в поселке Советский Тотемского района Вологодской области

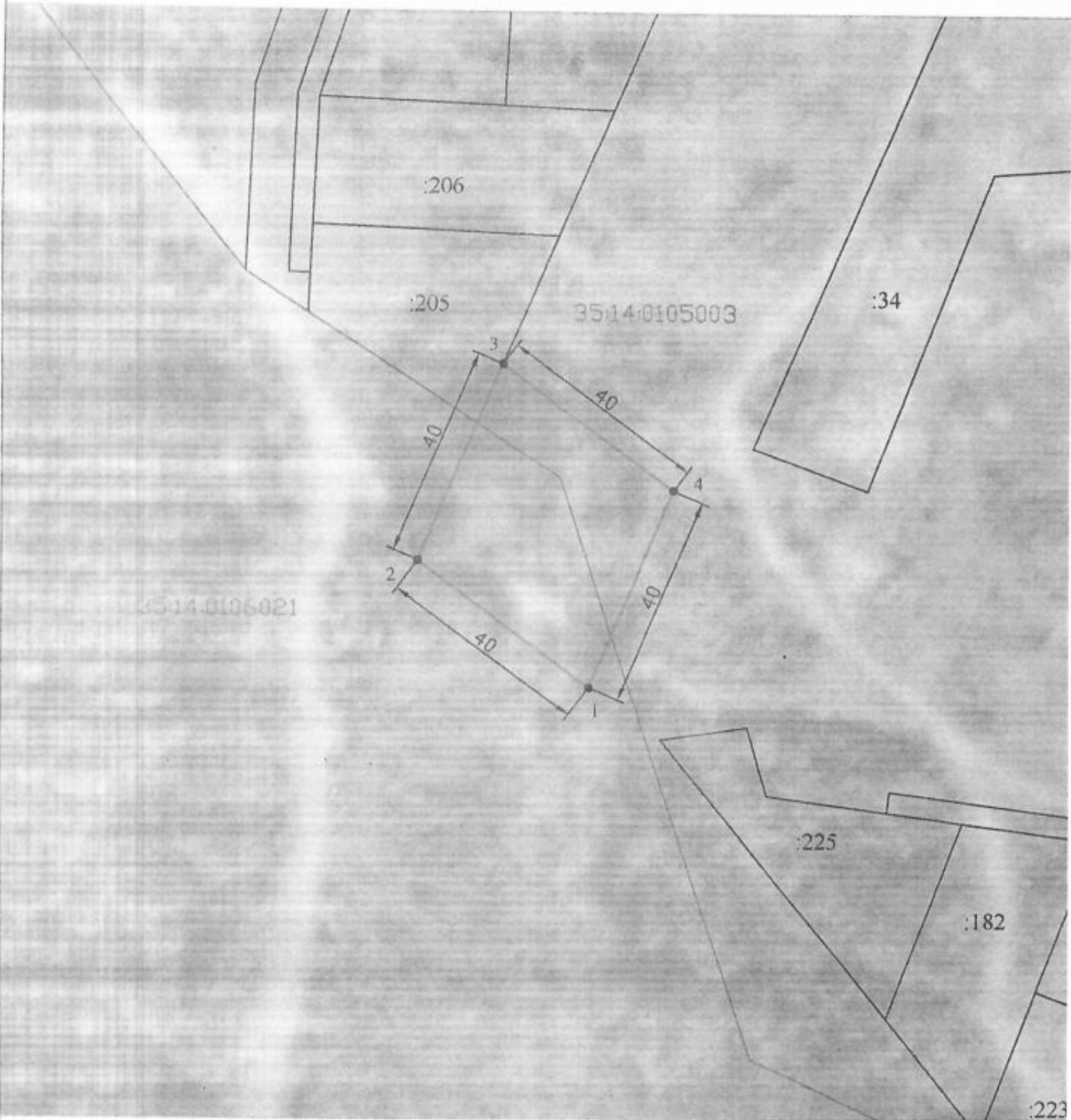

Масштаб 1:1 000

Условные обозначения:



граница зоны санитарной охраны



граница земельного участка, сведения о котором внесены в ЕГРН

:171

кодостровый номер земельного участка, сведения о котором внесены в ЕГРН

35:14:0104004

граница и номер кодострового квартала



Подпись Пакмина Е.А. Дата "03" сентября 2021 г.
Место для оттиска почтовой марки с подробным описанием местоположения границ объекта

План границ объекта

Зона санитарной охраны (ЗСО) II пояс подземных источников водоснабжения из скважины № 33756
в поселке Советский Тотемского района Вологодской области

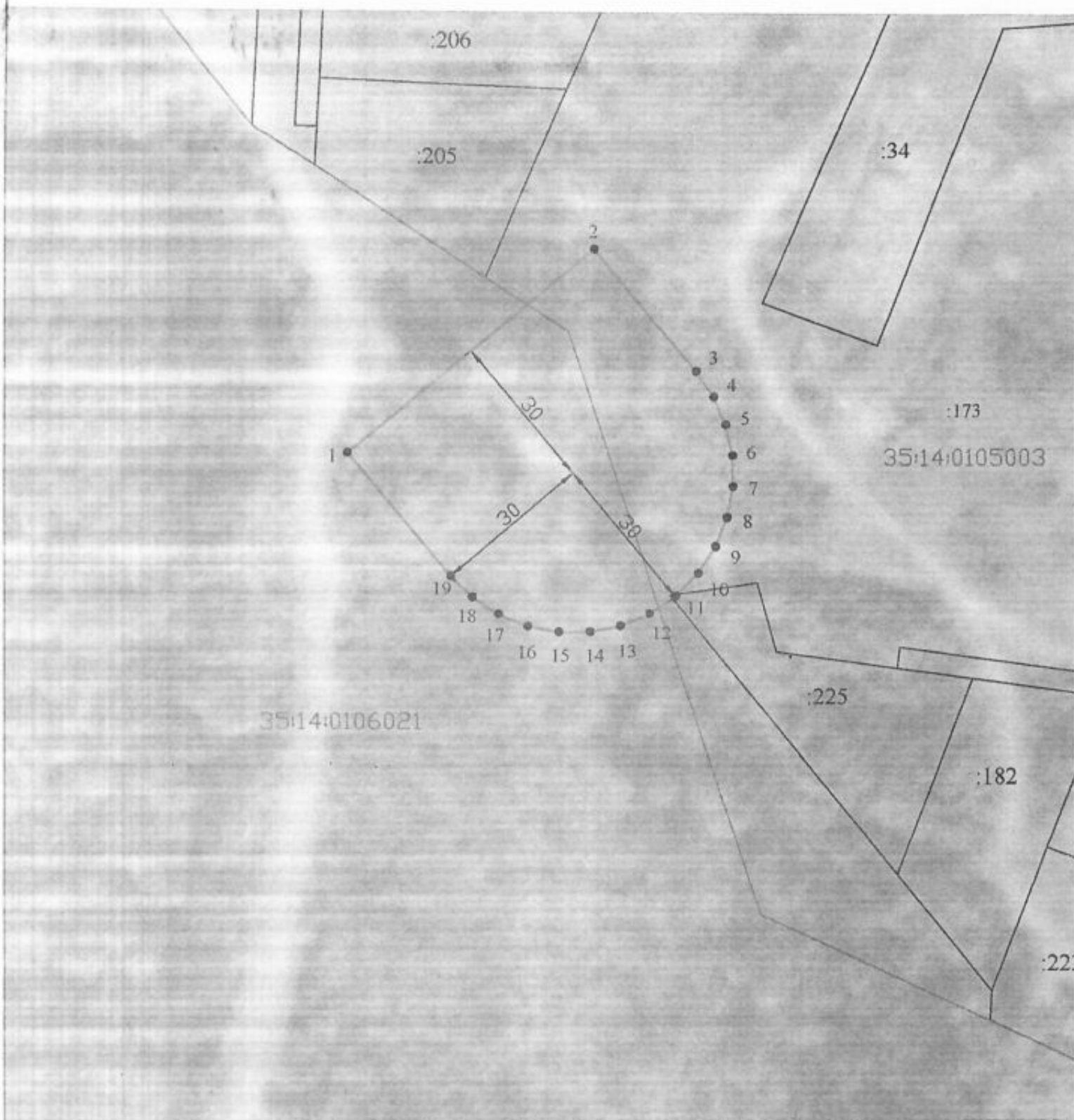

Масштаб 1:1 000

Условные обозначения:

- граница зоны санитарной охраны
- граница земельного участка, сведения о котором внесены в ЕГРН
- :171 кодостровый номер земельного участка, сведения о котором внесены в ЕГРН
- 35:14:0104004 граница и номер кодострового квартала



Подпись _____ Лахманова Е.А. Дата "03" сентября 2021 г.
Место для оттиска печати _____

План границ объекта

Зона санитарной охраны (ЗСО) III пояса подземных источников водоснабжения из скважины № 33756 в поселке Советский Тотемского района Вологодской области

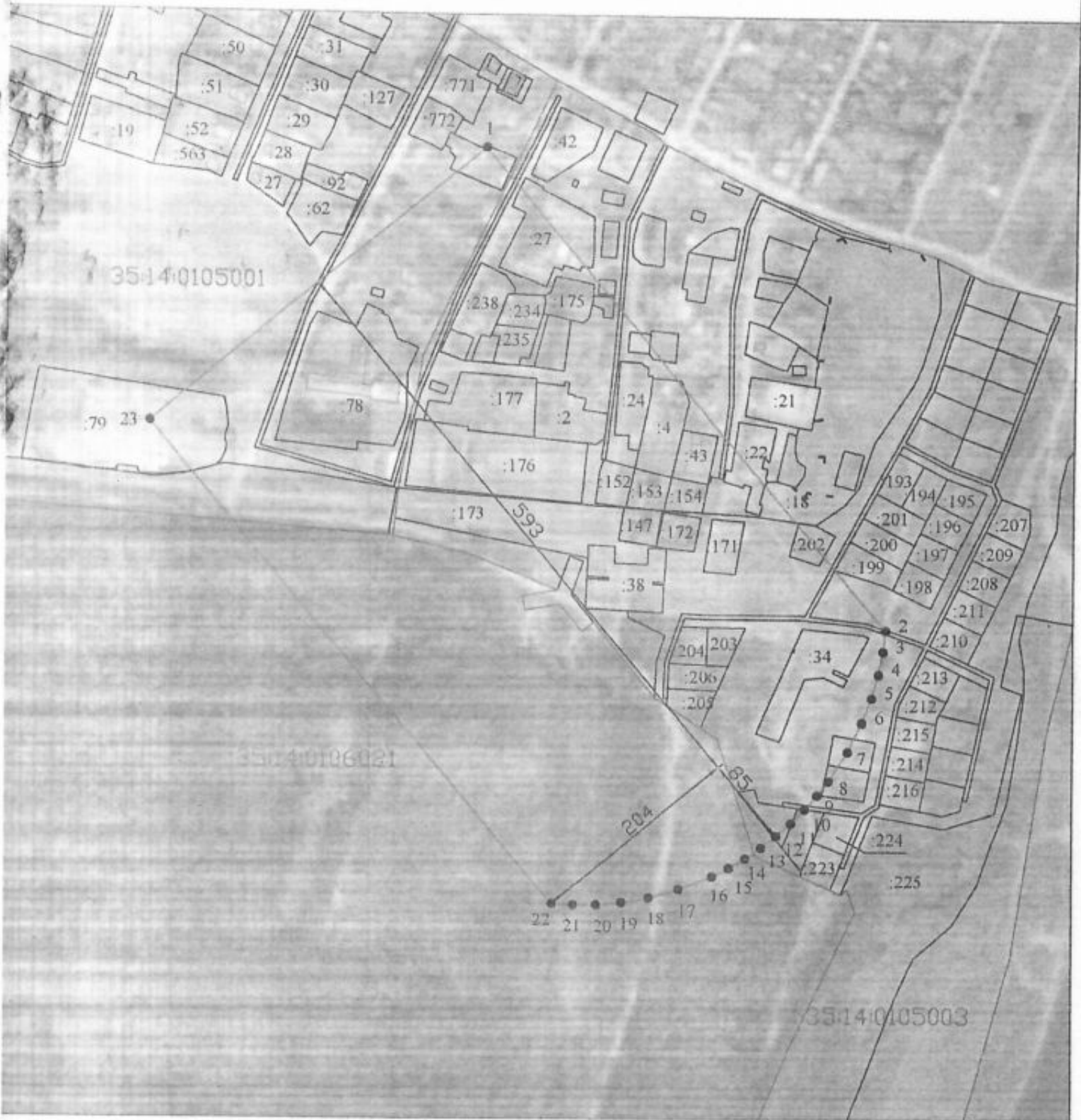

Масштаб 1:5 000

Условные обозначения:



граница зоны санитарной охраны

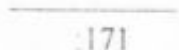

граница земельного участка, сведения о котором внесены в ЕГРН

:171

кадастровый номер земельного участка, сведения о котором внесены в ЕГРН

35:14:0104004

граница и номер кадастрового квартала



Подпись Лахмина Е.А. Дата "03" сентября 2021 г.
 Место для оттиска печати лица, составившего описание местоположения границ объекта



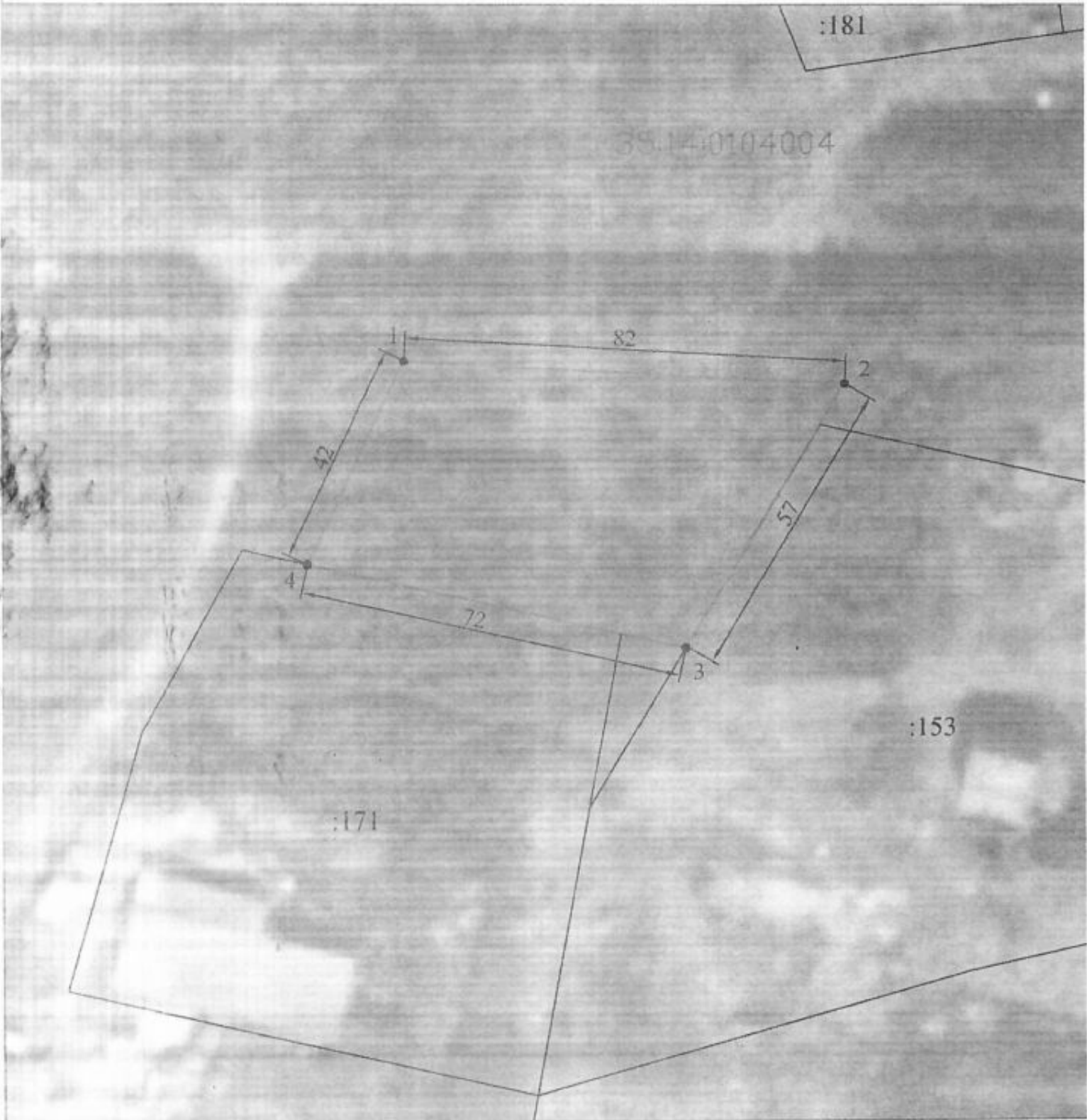

План границ объекта

Зона санитарной охраны (ЗСО) I пояе подземных источников водоснабжения из скважины № 39870 в деревне Задняя Тотемского района Вологодской области



Масштаб 1:1 000

Условные обозначения:

-  граница зоны санитарной охраны
-  граница земельного участка, сведения о котором внесены в ЕГРН
-  кодостровый номер земельного участка, сведения о котором внесены в ЕГРН
-  граница и номер кодострового квартала



Подпись Лахмина Е.А. Дата "03" сентября 2021 г.
Место для оттиска печати лица, составившего описание местоположения границ объекта

14
План границ объекта

Зона санитарной охраны (ЗСО) II пояс подземных источников водоснабжения из скважины № 39870
в деревне Задняя Тотемского района Вологодской области

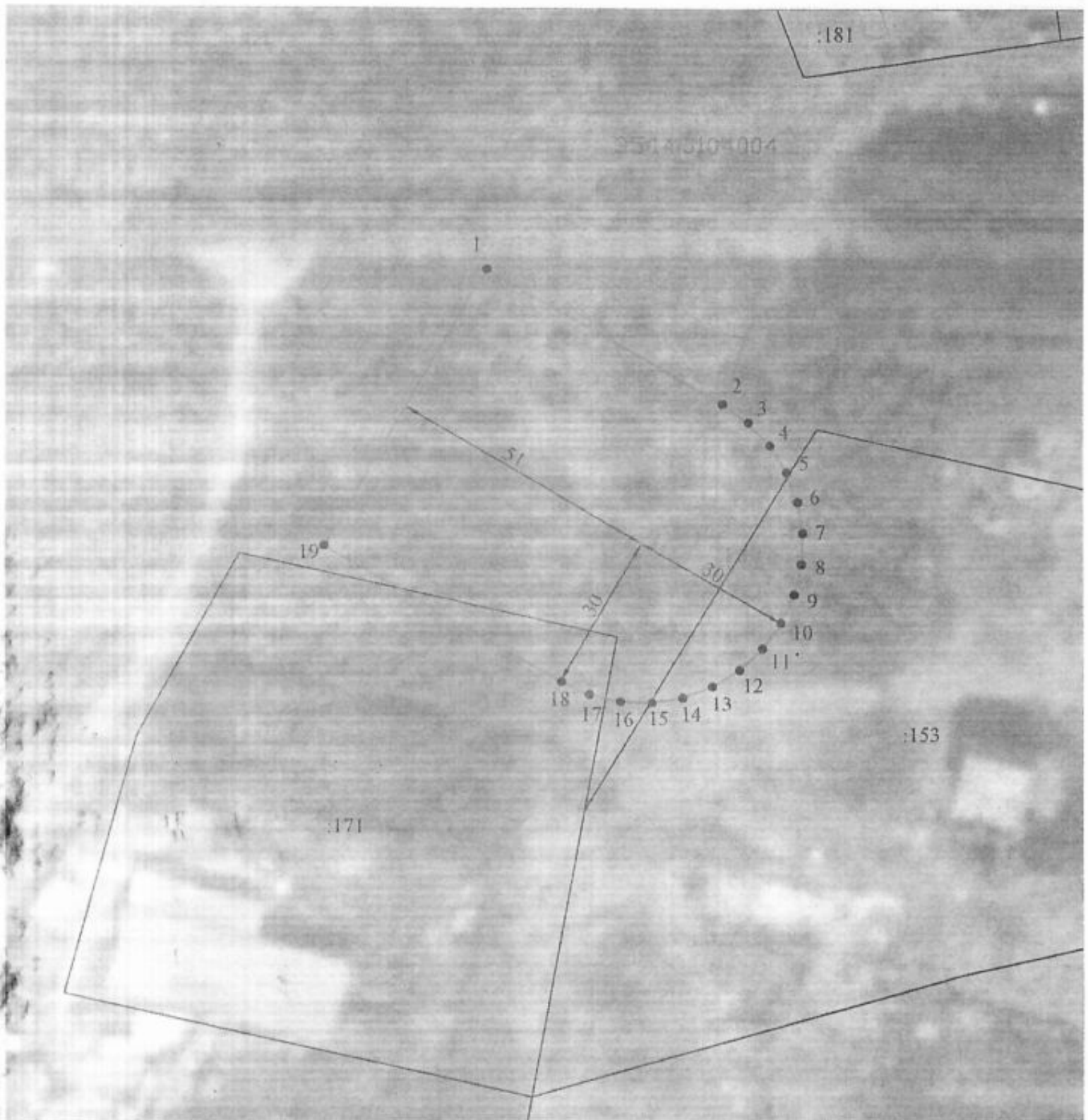

Масштаб 1:1 000

Условные обозначения:

- граница зоны санитарной охраны
- граница земельного участка, сведения о котором внесены в ЕГРН
- :171 кадастровый номер земельного участка, сведения о котором внесены в ЕГРН
- 25:04:0104004 граница и номер кадастрового квартала

Подпись _____ Нахмина Е.А. Дата "03" сентября 2021 г.
Место для оттиска печати _____







План границ объекта

Зона санитарной охраны (ЗСО) III пояс подземных источников водоснабжения из скважины № 39870
в деревне Задняя Тотемского района Вологодской области



Условные обозначения:

-  граница зоны санитарной охраны
-  граница земельного участка, сведения о котором внесены в ЕГРН
-  кадастровый номер земельного участка, сведения о котором внесены в ЕГРН
-  граница и номер кадастрового квартала



Масштаб 1:8 000

Подпись Лахмина Е.А. Дата "03" сентября 2021 г.
Место для оттиска печати лица, составившего описание местоположения границ объекта