



КОМИТЕТ ГОСУДАРСТВЕННОЙ ОХРАНЫ
ОБЪЕКТОВ КУЛЬТУРНОГО НАСЛЕДИЯ
ВОЛГОГРАДСКОЙ ОБЛАСТИ
(ОБЛКУЛЬТНАСЛЕДИЕ)

ПРИКАЗ

31 октября 2023 г.

№ 510

Волгоград

Об установлении зон охраны объекта культурного наследия регионального значения "Ансамбль застройки центра города Пришиб (Ленинска)", расположенного по адресу (местоположение): Волгоградская область, г. Ленинск, ул. Ленина, д. 211–а, ул. Ленина, д. 233, ул. Комсомольская, д. 3, утверждении требований к градостроительным регламентам в границах данных зон и о внесении изменений в приказ комитета государственной охраны объектов культурного наследия Волгоградской области от 05 апреля 2021 г. № 270 "Об утверждении описания местоположения границ защитных зон объектов культурного наследия, расположенных на территории городского округа город-герой Волгоград и Ленинского района Волгоградской области, режима использования земель в границах защитных зон"

В соответствии со статьей 34, пунктом 6 статьи 34.1 Федерального закона от 25 июня 2002 г. № 73-ФЗ "Об объектах культурного наследия (памятниках истории и культуры) народов Российской Федерации", статьями 57.1, 106 Земельного кодекса Российской Федерации, пунктом 15 Положения о зонах охраны объектов культурного наследия (памятников истории и культуры) народов Российской Федерации, утвержденного постановлением Правительства Российской Федерации от 12 сентября 2015 г. № 972 "Об утверждении Положения о зонах охраны объектов культурного наследия (памятников истории и культуры) народов Российской Федерации и о признании утратившими силу отдельных положений нормативных правовых актов Правительства Российской Федерации", статьей 10 Закона Волгоградской области от 01 июля 2009 г. № 1908-ОД "Об объектах культурного наследия (памятниках истории и культуры) народов Российской Федерации на территории Волгоградской области", Порядком принятия решения об установлении, изменении зон охраны объектов культурного наследия регионального значения, зон охраны объектов культурного наследия местного (муниципального) значения, утверждения требований к градостроительным регламентам в границах территорий данных зон, утвержденным приказом комитета государственной охраны объектов культурного наследия Волгоградской области от 14 марта 2019 г. № 43, Положением о комитете

государственной охраны объектов культурного наследия Волгоградской области, утвержденным постановлением Администрации Волгоградской области от 19 декабря 2016 г. № 697-п, п р и к а з ы в а ю :

1. Установить зоны охраны объекта культурного наследия регионального значения "Ансамбль застройки центра города Пришиб (Ленинска)", расположенного по адресу (местоположение): Волгоградская область, г. Ленинск, ул. Ленина, д. 211-а, ул. Ленина, д. 233, ул. Комсомольская, д. 3, согласно приложению 1.

2. Утвердить требования к градостроительным регламентам в границах зон охраны объекта культурного наследия регионального значения "Ансамбль застройки центра города Пришиб (Ленинска)", расположенного по адресу (местоположение): Волгоградская область, г. Ленинск, ул. Ленина, д. 211-а, ул. Ленина, д. 233, ул. Комсомольская, д. 3, согласно приложению 2.

3. Внести в приказ комитета государственной охраны объектов культурного наследия Волгоградской области от 05 апреля 2021 г. № 270 "Об утверждении описания местоположения границ защитных зон объектов культурного наследия, расположенных на территории городского округа город-герой Волгоград и Ленинского района Волгоградской области, режима использования земель в границах защитных зон" следующие изменения:

1) в пункте 1 приказа слова "приложениям 1 - 8" заменить словами "приложениям 1-2";

2) приложение 4 к названному приказу признать утратившим силу.

4. Настоящий приказ вступает в силу со дня его подписания и подлежит официальному опубликованию.

Председатель комитета



А.Ю. Баженов

ПРИЛОЖЕНИЕ 1

к приказу комитета государственной
охраны объектов культурного
наследия Волгоградской области

от 31.10.2023 № 510

Границы зон охраны объекта культурного наследия регионального значения "Ансамбль застройки центра города Пришиб (Ленинска)", расположенного по адресу (местоположение): Волгоградская область, г. Ленинск, ул. Ленина, д. 211–а, ул. Ленина, д. 233, ул. Комсомольская, д. 3¹

1. Графическое описание местоположения границ зон охраны объекта культурного наследия регионального значения "Ансамбль застройки центра города Пришиб (Ленинска)", расположенного по адресу (местоположение): Волгоградская область, г. Ленинск, ул. Ленина, д. 211–а, ул. Ленина, д. 233, ул. Комсомольская, д. 3

1.1. Сведения о зонах охраны объекта культурного наследия регионального значения "Ансамбль застройки центра города Пришиб (Ленинска)", расположенного по адресу (местоположение): Волгоградская область, г. Ленинск, ул. Ленина, д. 211–а, ул. Ленина, д. 233, ул. Комсомольская, д. 3 (далее именуются – зоны охраны)

№ п/п	Характеристика зон охраны	Описание характеристик зон охраны
1	2	3
1.	Местоположение зон охраны	Волгоградская область, г. Ленинск, ул. Ленина, д. 211–а, ул. Ленина, д. 233, ул. Комсомольская, д. 3
2.	Площадь +/- величина погрешности определения площади ($P \pm \Delta P$)	Охранная зона с индексом ОЗ: 8513 кв.м ± 32 кв.м; Зона регулирования застройки и хозяйственной деятельности с индексом ЗРЗ-1 состоит из участков: ЗРЗ-1 уч. 1: 13509 кв.м ± 40 кв.м; ЗРЗ-1 уч. 2: 4640 кв.м ± 24 кв.м; ЗРЗ-1 уч. 3: 13906 кв.м ± 41 кв.м; ЗРЗ-1 уч. 4: 3599 кв.м ± 20 кв.м; ЗРЗ-1 уч. 5: 9129 кв.м ± 33 кв.м; ЗРЗ-1 уч. 6: 8578 кв.м ± 29 кв.м; ЗРЗ-1 уч. 7: 3428 кв.м ± 20 кв.м; ЗРЗ-1 уч. 8: 668 кв.м ± 9 кв.м; ЗРЗ-1 уч. 9: 942 кв.м ± 10 кв.м; ЗРЗ-1 уч. 10: 18255 кв.м ± 48 кв.м; ЗРЗ-1 уч. 11: 12423 кв.м ± 39 кв.м; ЗРЗ-1 уч. 12: 4874 кв.м ± 24 кв.м;

¹ Адрес (местонахождение) объекта культурного наследия указан в соответствии с актом федерального органа охраны объектов культурного наследия о регистрации объекта культурного наследия в Едином государственном реестре объектов культурного наследия (памятников истории и культуры) народов Российской Федерации.

№ п/п	Характеристика зон охраны	Описание характеристик зон охраны
1	2	3
		<p>ЗРЗ-1 уч. 13: 3875 кв.м ± 21 кв.м; Зона регулирования застройки и хозяйственной деятельности с индексом ЗРЗ-2 состоит из участков: ЗРЗ-2 уч. 1: 6455 кв.м ± 27 кв.м; ЗРЗ-2 уч. 2: 6824 кв.м ± 28 кв.м; ЗРЗ-2 уч. 3: 3083 кв.м ± 19 кв.м; Зона регулирования застройки и хозяйственной деятельности с индексом ЗРЗ-3 состоит из участков: ЗРЗ-3 уч. 1: 9525 кв.м ± 34 кв.м; ЗРЗ-3 уч. 2: 2099 кв.м ± 15 кв.м; ЗРЗ-3 уч. 3: 16768 кв.м ± 45 кв.м; Зона регулирования застройки и хозяйственной деятельности с индексом ЗРЗ-4: 52357 кв.м ± 80 кв.м.</p>

3. Иные характеристики зон охраны

-

1.2. Сведения о местоположении границ зон охраны

1.2.1. Система координат МСК-34 зона 2.

1.2.2. Сведения о характерных точках границ зон охраны:

Обозначение характерных точек границ	Координаты (метров)		Метод определения координат характерной точки	Средняя квадратическая погрешность положения характерной точки (M _t) (метров)	Описание обозначения точки на местности (при наличии)
	X	Y			
1	2	3	4	5	6
Охранная зона с индексом ОЗ					
н111	481314,34	2237276,25	Аналитический	0,1	-
н110	481318,84	2237283,16	Аналитический	0,1	-
н109	481341,13	2237269,60	Аналитический	0,1	-
н108	481349,53	2237280,99	Аналитический	0,1	-
н107	481348,23	2237281,82	Аналитический	0,1	-
н106	481343,69	2237284,72	Аналитический	0,1	-
н105	481355,80	2237303,30	Аналитический	0,1	-
н104	481360,39	2237300,41	Аналитический	0,1	-
н103	481362,53	2237299,06	Аналитический	0,1	-
н102	481367,49	2237306,85	Аналитический	0,1	-
н101	481344,65	2237321,44	Аналитический	0,1	-
н100	481366,59	2237348,18	Аналитический	0,1	-
н601	481310,13	2237396,53	Аналитический	0,1	-
н119	481253,91	2237330,73	Аналитический	0,1	-
н118	481241,48	2237317,87	Аналитический	0,1	-
н111	481314,34	2237276,25	Аналитический	0,1	-
Зона регулирования застройки и хозяйственной деятельности с индексом ЗРЗ-1					
Участок ЗРЗ-1 уч. 1					
н1	481517,62	2237107,07	Аналитический	0,1	-
н2	481521,24	2237112,41	Аналитический	0,1	-
н3	481535,27	2237135,58	Аналитический	0,1	-
н4	481535,68	2237137,54	Аналитический	0,1	-
н5	481544,64	2237151,53	Аналитический	0,1	-
н6	481548,09	2237148,98	Аналитический	0,1	-
н7	481550,01	2237151,86	Аналитический	0,1	-
н8	481569,21	2237185,08	Аналитический	0,1	-
н9	481551,68	2237195,27	Аналитический	0,1	-
н10	481527,27	2237209,92	Аналитический	0,1	-
н11	481521,82	2237219,64	Аналитический	0,1	-
н12	481500,63	2237180,69	Аналитический	0,1	-
н13	481463,18	2237201,79	Аналитический	0,1	-
н14	481459,17	2237204,05	Аналитический	0,1	-
н15	481458,76	2237203,34	Аналитический	0,1	-
н16	481457,45	2237204,07	Аналитический	0,1	-
н17	481453,88	2237208,68	Аналитический	0,1	-
н18	481457,35	2237214,54	Аналитический	0,1	-

н19	481450,22	2237218,76	Аналитический	0,1	-
н20	481446,64	2237230,18	Аналитический	0,1	-
н21	481441,52	2237233,09	Аналитический	0,1	-
н22	481446,67	2237242,15	Аналитический	0,1	-
н23	481447,64	2237243,85	Аналитический	0,1	-
н24	481440,31	2237248,00	Аналитический	0,1	-
н25	481441,81	2237250,65	Аналитический	0,1	-
н26	481443,42	2237249,76	Аналитический	0,1	-
н27	481447,58	2237257,12	Аналитический	0,1	-
н28	481433,85	2237268,72	Аналитический	0,1	-
н29	481415,33	2237278,61	Аналитический	0,1	-
н30	481409,89	2237267,49	Аналитический	0,1	-
н31	481404,84	2237255,44	Аналитический	0,1	-
н32	481400,50	2237245,06	Аналитический	0,1	-
н33	481386,85	2237252,65	Аналитический	0,1	-
н34	481377,04	2237257,25	Аналитический	0,1	-
н35	481374,30	2237252,59	Аналитический	0,1	-
н36	481365,07	2237257,99	Аналитический	0,1	-
н37	481353,67	2237238,59	Аналитический	0,1	-
н38	481347,70	2237234,90	Аналитический	0,1	-
н39	481381,59	2237213,89	Аналитический	0,1	-
н40	481392,26	2237207,27	Аналитический	0,1	-
н41	481384,19	2237193,03	Аналитический	0,1	-
н42	481388,83	2237189,64	Аналитический	0,1	-
н43	481416,26	2237175,40	Аналитический	0,1	-
н44	481419,85	2237173,22	Аналитический	0,1	-
н45	481438,34	2237160,98	Аналитический	0,1	-
н46	481444,93	2237157,35	Аналитический	0,1	-
н47	481448,27	2237155,17	Аналитический	0,1	-
н48	481452,04	2237152,76	Аналитический	0,1	-
н49	481459,18	2237149,58	Аналитический	0,1	-
н50	481466,01	2237146,57	Аналитический	0,1	-
н51	481475,49	2237141,62	Аналитический	0,1	-
н52	481482,47	2237139,57	Аналитический	0,1	-
н53	481487,78	2237130,12	Аналитический	0,1	-
н54	481495,15	2237125,70	Аналитический	0,1	-
н55	481494,82	2237125,14	Аналитический	0,1	-
н56	481502,62	2237119,64	Аналитический	0,1	-
н57	481513,73	2237109,71	Аналитический	0,1	-
н1	481517,62	2237107,07	Аналитический	0,1	-
705	481492,20	2237165,21	Аналитический	0,1	-
706	481496,46	2237173,03	Аналитический	0,1	-
707	481487,55	2237177,88	Аналитический	0,1	-
708	481483,29	2237170,06	Аналитический	0,1	-
705	481492,20	2237165,21	Аналитический	0,1	-
Участок ЗРЗ-1 уч. 2					
н58	481276,78	2237047,86	Аналитический	0,1	-
н59	481279,47	2237053,20	Аналитический	0,1	-
н60	481300,30	2237089,04	Аналитический	0,1	-
н61	481301,06	2237090,32	Аналитический	0,1	-

н62	481305,21	2237088,19	Аналитический	0,1	-
н63	481314,19	2237102,42	Аналитический	0,1	-
н64	481299,22	2237105,50	Аналитический	0,1	-
н65	481275,04	2237119,79	Аналитический	0,1	-
н66	481259,99	2237121,94	Аналитический	0,1	-
н67	481252,04	2237126,95	Аналитический	0,1	-
н68	481251,65	2237126,41	Аналитический	0,1	-
н69	481239,31	2237134,03	Аналитический	0,1	-
н70	481238,05	2237134,30	Аналитический	0,1	-
н71	481232,47	2237124,12	Аналитический	0,1	-
н72	481220,59	2237102,43	Аналитический	0,1	-
н73	481212,65	2237088,81	Аналитический	0,1	-
н74	481184,24	2237097,55	Аналитический	0,1	-
н75	481176,59	2237084,64	Аналитический	0,1	-
н76	481229,01	2237068,52	Аналитический	0,1	-
н77	481245,16	2237071,71	Аналитический	0,1	-
н78	481247,65	2237075,63	Аналитический	0,1	-
н79	481245,79	2237076,81	Аналитический	0,1	-
н80	481248,47	2237081,03	Аналитический	0,1	-
н81	481250,33	2237079,85	Аналитический	0,1	-
н82	481256,63	2237089,78	Аналитический	0,1	-
н83	481267,97	2237107,40	Аналитический	0,1	-
н84	481276,99	2237101,19	Аналитический	0,1	-
н85	481266,08	2237083,78	Аналитический	0,1	-
н86	481260,43	2237074,87	Аналитический	0,1	-
н87	481262,83	2237073,34	Аналитический	0,1	-
н88	481259,47	2237068,02	Аналитический	0,1	-
н89	481257,05	2237069,54	Аналитический	0,1	-
н90	481254,43	2237065,42	Аналитический	0,1	-
н91	481259,12	2237062,23	Аналитический	0,1	-
н92	481258,61	2237061,05	Аналитический	0,1	-
н93	481262,21	2237058,66	Аналитический	0,1	-
н94	481262,71	2237056,91	Аналитический	0,1	-
н58	481276,78	2237047,86	Аналитический	0,1	-
Участок ЗРЗ-1 уч. 3					
н95	481306,99	2237206,31	Аналитический	0,1	-
н96	481336,82	2237254,14	Аналитический	0,1	-
н97	481340,06	2237258,95	Аналитический	0,1	-
н98	481369,34	2237305,67	Аналитический	0,1	-
н99	481387,37	2237330,24	Аналитический	0,1	-
н100	481366,59	2237348,18	Аналитический	0,1	-
н101	481344,65	2237321,44	Аналитический	0,1	-
н102	481367,49	2237306,85	Аналитический	0,1	-
н103	481362,53	2237299,06	Аналитический	0,1	-
н104	481360,39	2237300,41	Аналитический	0,1	-
н105	481355,80	2237303,30	Аналитический	0,1	-
н106	481343,69	2237284,72	Аналитический	0,1	-
н107	481348,23	2237281,82	Аналитический	0,1	-
н108	481349,53	2237280,99	Аналитический	0,1	-
н109	481341,13	2237269,60	Аналитический	0,1	-
н110	481318,84	2237283,16	Аналитический	0,1	-

н111	481314,34	2237276,25	Аналитический	0,1	-
н112	481301,19	2237256,71	Аналитический	0,1	-
н113	481296,98	2237260,76	Аналитический	0,1	-
н114	481280,36	2237270,61	Аналитический	0,1	-
н115	481227,33	2237294,02	Аналитический	0,1	-
н116	481235,93	2237309,51	Аналитический	0,1	-
н117	481236,63	2237309,12	Аналитический	0,1	-
н118	481241,48	2237317,87	Аналитический	0,1	-
н119	481253,91	2237330,73	Аналитический	0,1	-
н120	481241,59	2237340,96	Аналитический	0,1	-
н121	481236,39	2237334,69	Аналитический	0,1	-
н122	481225,27	2237344,02	Аналитический	0,1	-
н123	481215,94	2237343,57	Аналитический	0,1	-
н124	481191,22	2237360,84	Аналитический	0,1	-
н125	481170,15	2237354,70	Аналитический	0,1	-
н126	481161,47	2237338,55	Аналитический	0,1	-
н127	481164,16	2237337,32	Аналитический	0,1	-
н128	481158,68	2237329,02	Аналитический	0,1	-
н129	481154,59	2237320,89	Аналитический	0,1	-
н130	481153,46	2237321,42	Аналитический	0,1	-
н131	481145,41	2237306,52	Аналитический	0,1	-
н132	481144,53	2237304,88	Аналитический	0,1	-
н133	481151,65	2237301,20	Аналитический	0,1	-
н134	481154,43	2237300,31	Аналитический	0,1	-
н135	481161,04	2237297,22	Аналитический	0,1	-
н136	481175,45	2237288,76	Аналитический	0,1	-
н137	481176,54	2237288,23	Аналитический	0,1	-
н138	481154,86	2237241,78	Аналитический	0,1	-
н139	481187,04	2237225,49	Аналитический	0,1	-
н140	481206,83	2237246,67	Аналитический	0,1	-
н141	481215,49	2237261,65	Аналитический	0,1	-
н142	481244,07	2237245,16	Аналитический	0,1	-
н143	481262,33	2237229,86	Аналитический	0,1	-
н144	481288,56	2237216,44	Аналитический	0,1	-
н145	481288,33	2237216,05	Аналитический	0,1	-
н95	481306,99	2237206,31	Аналитический	0,1	-
709	481193,56	2237307,29	Аналитический	0,1	-
710	481193,83	2237307,84	Аналитический	0,1	-
711	481202,75	2237325,53	Аналитический	0,1	-
712	481208,65	2237337,01	Аналитический	0,1	-
713	481195,12	2237343,96	Аналитический	0,1	-
714	481191,74	2237337,74	Аналитический	0,1	-
715	481187,73	2237328,33	Аналитический	0,1	-
716	481185,25	2237315,79	Аналитический	0,1	-
717	481185,72	2237314,12	Аналитический	0,1	-
718	481184,66	2237311,12	Аналитический	0,1	-
719	481186,77	2237310,13	Аналитический	0,1	-
709	481193,56	2237307,29	Аналитический	0,1	-
Участок ЗРЗ-1 уч. 4					
н146	481103,64	2237098,42	Аналитический	0,1	-

н147	481105,04	2237101,22	Аналитический	0,1	-
н148	481103,77	2237101,48	Аналитический	0,1	-
н149	481105,02	2237105,27	Аналитический	0,1	-
н150	481107,39	2237113,55	Аналитический	0,1	-
н151	481105,88	2237113,87	Аналитический	0,1	-
н152	481108,84	2237122,25	Аналитический	0,1	-
н153	481102,20	2237138,50	Аналитический	0,1	-
н154	481114,63	2237170,79	Аналитический	0,1	-
н155	481102,27	2237175,44	Аналитический	0,1	-
н156	481089,48	2237182,75	Аналитический	0,1	-
н157	481071,03	2237179,73	Аналитический	0,1	-
н158	481057,26	2237184,67	Аналитический	0,1	-
н159	481053,83	2237189,04	Аналитический	0,1	-
н160	481047,93	2237191,25	Аналитический	0,1	-
н161	481045,55	2237194,27	Аналитический	0,1	-
н162	481043,11	2237192,65	Аналитический	0,1	-
н163	481045,73	2237190,31	Аналитический	0,1	-
н164	481041,00	2237178,74	Аналитический	0,1	-
н165	481035,42	2237167,24	Аналитический	0,1	-
н166	481035,98	2237166,96	Аналитический	0,1	-
н167	481035,76	2237166,45	Аналитический	0,1	-
н168	481030,45	2237152,86	Аналитический	0,1	-
н169	481022,59	2237137,63	Аналитический	0,1	-
н170	481029,71	2237133,83	Аналитический	0,1	-
н171	481033,85	2237134,24	Аналитический	0,1	-
н172	481041,26	2237146,47	Аналитический	0,1	-
н173	481073,60	2237149,89	Аналитический	0,1	-
н174	481081,66	2237146,26	Аналитический	0,1	-
н175	481090,30	2237143,08	Аналитический	0,1	-
н176	481088,96	2237128,06	Аналитический	0,1	-
н177	481082,42	2237107,58	Аналитический	0,1	-
н178	481088,87	2237102,51	Аналитический	0,1	-
н179	481092,91	2237102,26	Аналитический	0,1	-
н146	481103,64	2237098,42	Аналитический	0,1	-
Участок ЗРЗ-1 уч. 5					
н180	480908,27	2237192,24	Аналитический	0,1	-
н181	480929,49	2237219,98	Аналитический	0,1	-
н182	480932,69	2237217,26	Аналитический	0,1	-
н183	480938,29	2237223,15	Аналитический	0,1	-
н184	480956,58	2237242,82	Аналитический	0,1	-
н185	480944,99	2237259,98	Аналитический	0,1	-
н186	480930,94	2237281,01	Аналитический	0,1	-
н187	480923,18	2237292,55	Аналитический	0,1	-
н188	480922,50	2237293,12	Аналитический	0,1	-
н189	480917,93	2237298,74	Аналитический	0,1	-
н190	480913,21	2237305,41	Аналитический	0,1	-
н191	480878,68	2237321,41	Аналитический	0,1	-
н192	480874,55	2237318,58	Аналитический	0,1	-
н193	480874,37	2237318,88	Аналитический	0,1	-
н194	480847,75	2237296,99	Аналитический	0,1	-
н195	480824,61	2237276,46	Аналитический	0,1	-

н196	480804,27	2237257,89	Аналитический	0,1	-
н197	480791,21	2237245,97	Аналитический	0,1	-
н198	480842,22	2237221,79	Аналитический	0,1	-
н199	480844,64	2237225,71	Аналитический	0,1	-
н200	480826,44	2237241,82	Аналитический	0,1	-
н201	480822,44	2237238,56	Аналитический	0,1	-
н202	480818,30	2237243,66	Аналитический	0,1	-
н203	480822,30	2237246,91	Аналитический	0,1	-
н204	480823,87	2237244,97	Аналитический	0,1	-
н205	480839,87	2237259,18	Аналитический	0,1	-
н206	480847,78	2237266,93	Аналитический	0,1	-
н207	480852,54	2237261,96	Аналитический	0,1	-
н208	480864,60	2237273,13	Аналитический	0,1	-
н209	480869,39	2237267,88	Аналитический	0,1	-
н210	480899,29	2237293,58	Аналитический	0,1	-
н211	480909,38	2237277,93	Аналитический	0,1	-
н212	480886,45	2237261,54	Аналитический	0,1	-
н213	480876,78	2237251,24	Аналитический	0,1	-
н214	480872,61	2237247,38	Аналитический	0,1	-
н215	480873,77	2237246,13	Аналитический	0,1	-
н216	480853,28	2237218,63	Аналитический	0,1	-
н217	480870,97	2237209,35	Аналитический	0,1	-
н218	480898,68	2237197,63	Аналитический	0,1	-
н219	480902,75	2237201,68	Аналитический	0,1	-
н220	480912,09	2237198,38	Аналитический	0,1	-
н180	480908,27	2237192,24	Аналитический	0,1	-
Участок ЗРЗ-1 уч. 6					
н221	481126,67	2237422,09	Аналитический	0,1	-
н222	481141,02	2237432,86	Аналитический	0,1	-
н223	481136,93	2237438,66	Аналитический	0,1	-
н224	481126,70	2237449,42	Аналитический	0,1	-
н225	481121,84	2237455,45	Аналитический	0,1	-
н226	481118,59	2237452,31	Аналитический	0,1	-
н227	481111,62	2237458,06	Аналитический	0,1	-
н228	481079,58	2237488,18	Аналитический	0,1	-
н229	481085,29	2237493,36	Аналитический	0,1	-
н230	481090,34	2237497,93	Аналитический	0,1	-
н231	481109,57	2237517,53	Аналитический	0,1	-
н232	481112,84	2237520,30	Аналитический	0,1	-
н233	481118,34	2237525,67	Аналитический	0,1	-
н234	481118,71	2237525,30	Аналитический	0,1	-
н235	481121,79	2237529,02	Аналитический	0,1	-
н236	481128,81	2237523,66	Аналитический	0,1	-
н237	481131,42	2237527,08	Аналитический	0,1	-
н238	481142,16	2237520,68	Аналитический	0,1	-
н239	481135,59	2237510,32	Аналитический	0,1	-
н240	481137,75	2237492,34	Аналитический	0,1	-
н241	481146,30	2237485,40	Аналитический	0,1	-
н242	481161,89	2237472,74	Аналитический	0,1	-
н243	481181,30	2237495,86	Аналитический	0,1	-
н244	481170,68	2237504,81	Аналитический	0,1	-

н245	481170,09	2237504,11	Аналитический	0,1	-
н246	481174,69	2237512,05	Аналитический	0,1	-
н247	481172,19	2237513,54	Аналитический	0,1	-
н248	481178,54	2237524,23	Аналитический	0,1	-
н249	481184,18	2237520,70	Аналитический	0,1	-
н250	481194,72	2237540,15	Аналитический	0,1	-
н251	481167,68	2237555,34	Аналитический	0,1	-
н252	481158,02	2237533,35	Аналитический	0,1	-
н253	481140,88	2237545,23	Аналитический	0,1	-
н254	481134,11	2237550,03	Аналитический	0,1	-
н255	481109,08	2237549,03	Аналитический	0,1	-
н256	481094,62	2237555,02	Аналитический	0,1	-
н257	481093,53	2237555,14	Аналитический	0,1	-
н258	481077,27	2237562,40	Аналитический	0,1	-
н259	481073,73	2237554,52	Аналитический	0,1	-
н260	481072,42	2237555,04	Аналитический	0,1	-
н261	481066,59	2237541,62	Аналитический	0,1	-
н262	481056,28	2237548,35	Аналитический	0,1	-
н263	481048,81	2237531,76	Аналитический	0,1	-
н264	481032,87	2237539,85	Аналитический	0,1	-
н265	481029,46	2237530,98	Аналитический	0,1	-
н266	481027,27	2237532,44	Аналитический	0,1	-
н267	481020,94	2237523,91	Аналитический	0,1	-
н268	481040,88	2237508,78	Аналитический	0,1	-
н269	481058,76	2237493,38	Аналитический	0,1	-
н270	481072,02	2237479,74	Аналитический	0,1	-
н271	481081,39	2237469,61	Аналитический	0,1	-
н272	481100,10	2237450,99	Аналитический	0,1	-
н273	481100,11	2237450,41	Аналитический	0,1	-
н274	481102,01	2237448,50	Аналитический	0,1	-
н275	481099,74	2237446,24	Аналитический	0,1	-
н276	481122,07	2237427,56	Аналитический	0,1	-
н221	481126,67	2237422,09	Аналитический	0,1	-
Участок ЗРЗ-1 уч. 7					
н277	481227,04	2237546,22	Аналитический	0,1	-
н278	481238,33	2237563,41	Аналитический	0,1	-
н279	481233,59	2237566,58	Аналитический	0,1	-
н280	481233,85	2237570,88	Аналитический	0,1	-
н281	481234,99	2237570,31	Аналитический	0,1	-
н282	481238,73	2237568,44	Аналитический	0,1	-
н283	481237,37	2237566,84	Аналитический	0,1	-
н284	481246,64	2237559,05	Аналитический	0,1	-
н285	481247,07	2237558,68	Аналитический	0,1	-
н286	481247,83	2237558,03	Аналитический	0,1	-
н287	481251,71	2237562,61	Аналитический	0,1	-
н288	481265,11	2237578,47	Аналитический	0,1	-
н289	481268,98	2237583,05	Аналитический	0,1	-
н290	481270,51	2237590,00	Аналитический	0,1	-
н291	481211,51	2237626,00	Аналитический	0,1	-
н292	481206,11	2237628,38	Аналитический	0,1	-
н293	481201,22	2237621,63	Аналитический	0,1	-

н294	481199,32	2237616,11	Аналитический	0,1	-
н295	481196,57	2237607,86	Аналитический	0,1	-
н296	481210,67	2237600,99	Аналитический	0,1	-
н297	481193,57	2237563,78	Аналитический	0,1	-
н298	481207,94	2237556,43	Аналитический	0,1	-
н299	481209,48	2237557,53	Аналитический	0,1	-
н300	481220,70	2237549,79	Аналитический	0,1	-
н277	481227,04	2237546,22	Аналитический	0,1	-
Участок ЗРЗ-1 уч. 8					
н301	481323,77	2237676,70	Аналитический	0,1	-
н302	481329,19	2237683,65	Аналитический	0,1	-
н303	481317,59	2237693,41	Аналитический	0,1	-
н304	481294,77	2237706,79	Аналитический	0,1	-
н305	481294,75	2237707,13	Аналитический	0,1	-
н306	481271,84	2237719,79	Аналитический	0,1	-
н307	481266,60	2237713,86	Аналитический	0,1	-
н308	481265,85	2237712,23	Аналитический	0,1	-
н309	481276,95	2237706,29	Аналитический	0,1	-
н310	481280,44	2237704,17	Аналитический	0,1	-
н311	481312,18	2237684,42	Аналитический	0,1	-
н312	481317,95	2237680,58	Аналитический	0,1	-
н301	481323,77	2237676,70	Аналитический	0,1	-
Участок ЗРЗ-1 уч. 9					
н313	481339,62	2237699,62	Аналитический	0,1	-
н314	481349,56	2237715,81	Аналитический	0,1	-
н315	481311,12	2237741,53	Аналитический	0,1	-
н316	481301,07	2237720,78	Аналитический	0,1	-
н317	481321,49	2237709,85	Аналитический	0,1	-
н318	481330,44	2237704,62	Аналитический	0,1	-
н313	481339,62	2237699,62	Аналитический	0,1	-
Участок ЗРЗ-1 уч. 10					
н319	481392,49	2237455,50	Аналитический	0,1	-
н320	481393,90	2237457,68	Аналитический	0,1	-
н321	481397,77	2237455,19	Аналитический	0,1	-
н322	481398,86	2237457,04	Аналитический	0,1	-
н323	481397,62	2237457,91	Аналитический	0,1	-
н324	481404,24	2237468,16	Аналитический	0,1	-
н325	481401,72	2237469,78	Аналитический	0,1	-
н326	481410,96	2237479,29	Аналитический	0,1	-
н327	481417,97	2237487,09	Аналитический	0,1	-
н328	481421,62	2237492,25	Аналитический	0,1	-
н329	481429,95	2237510,01	Аналитический	0,1	-
н330	481438,64	2237521,22	Аналитический	0,1	-
н331	481442,30	2237526,14	Аналитический	0,1	-
н332	481447,41	2237533,91	Аналитический	0,1	-
н333	481448,01	2237534,82	Аналитический	0,1	-
н334	481448,46	2237534,55	Аналитический	0,1	-
н335	481455,13	2237542,53	Аналитический	0,1	-
н336	481456,65	2237541,37	Аналитический	0,1	-
н337	481467,21	2237553,80	Аналитический	0,1	-
н338	481470,93	2237558,16	Аналитический	0,1	-

н339	481486,88	2237577,32	Аналитический	0,1	-
н340	481494,37	2237589,93	Аналитический	0,1	-
н341	481505,64	2237607,36	Аналитический	0,1	-
н342	481517,10	2237624,66	Аналитический	0,1	-
н343	481519,45	2237623,45	Аналитический	0,1	-
н344	481529,59	2237637,37	Аналитический	0,1	-
н345	481530,25	2237638,22	Аналитический	0,1	-
н346	481533,05	2237638,60	Аналитический	0,1	-
н347	481518,38	2237649,69	Аналитический	0,1	-
н348	481528,27	2237662,78	Аналитический	0,1	-
н349	481540,90	2237653,23	Аналитический	0,1	-
н350	481554,95	2237673,68	Аналитический	0,1	-
н351	481547,11	2237678,70	Аналитический	0,1	-
н352	481546,84	2237678,34	Аналитический	0,1	-
н353	481529,34	2237693,47	Аналитический	0,1	-
н354	481520,07	2237699,71	Аналитический	0,1	-
н355	481505,73	2237710,74	Аналитический	0,1	-
н356	481492,56	2237693,43	Аналитический	0,1	-
н357	481496,37	2237690,66	Аналитический	0,1	-
н358	481481,15	2237671,89	Аналитический	0,1	-
н359	481480,12	2237672,49	Аналитический	0,1	-
н360	481471,69	2237659,34	Аналитический	0,1	-
н361	481469,95	2237653,18	Аналитический	0,1	-
н362	481467,79	2237649,96	Аналитический	0,1	-
н363	481467,41	2237649,39	Аналитический	0,1	-
н364	481464,58	2237647,72	Аналитический	0,1	-
н365	481457,48	2237634,12	Аналитический	0,1	-
н366	481458,79	2237633,26	Аналитический	0,1	-
н367	481450,37	2237616,60	Аналитический	0,1	-
н368	481449,97	2237616,80	Аналитический	0,1	-
н369	481441,69	2237605,18	Аналитический	0,1	-
н370	481441,77	2237603,06	Аналитический	0,1	-
н371	481433,96	2237588,45	Аналитический	0,1	-
н372	481433,54	2237587,67	Аналитический	0,1	-
н373	481419,50	2237565,98	Аналитический	0,1	-
н374	481418,53	2237565,81	Аналитический	0,1	-
н375	481407,76	2237549,96	Аналитический	0,1	-
н376	481405,69	2237549,90	Аналитический	0,1	-
н377	481395,09	2237531,25	Аналитический	0,1	-
н378	481379,64	2237537,11	Аналитический	0,1	-
н379	481372,24	2237525,86	Аналитический	0,1	-
н380	481371,16	2237526,29	Аналитический	0,1	-
н381	481369,22	2237523,54	Аналитический	0,1	-
н382	481364,81	2237517,28	Аналитический	0,1	-
н383	481350,03	2237526,58	Аналитический	0,1	-
н384	481337,28	2237534,27	Аналитический	0,1	-
н385	481326,55	2237539,51	Аналитический	0,1	-
н386	481333,98	2237551,70	Аналитический	0,1	-
н387	481327,70	2237555,89	Аналитический	0,1	-
н388	481322,39	2237558,52	Аналитический	0,1	-
н389	481319,65	2237553,90	Аналитический	0,1	-

н390	481303,45	2237562,72	Аналитический	0,1	-
н391	481294,89	2237567,60	Аналитический	0,1	-
н392	481287,92	2237555,38	Аналитический	0,1	-
н393	481277,92	2237540,75	Аналитический	0,1	-
н394	481293,40	2237530,08	Аналитический	0,1	-
н395	481293,53	2237529,99	Аналитический	0,1	-
н396	481293,94	2237530,62	Аналитический	0,1	-
н397	481305,00	2237523,45	Аналитический	0,1	-
н398	481305,08	2237523,57	Аналитический	0,1	-
н399	481312,41	2237519,41	Аналитический	0,1	-
н400	481307,15	2237506,15	Аналитический	0,1	-
н401	481309,33	2237505,30	Аналитический	0,1	-
н402	481302,97	2237489,14	Аналитический	0,1	-
н403	481325,87	2237480,77	Аналитический	0,1	-
н404	481328,42	2237485,89	Аналитический	0,1	-
н405	481345,50	2237477,93	Аналитический	0,1	-
н406	481355,37	2237473,10	Аналитический	0,1	-
н407	481361,21	2237468,80	Аналитический	0,1	-
н408	481374,21	2237464,36	Аналитический	0,1	-
н409	481384,13	2237460,90	Аналитический	0,1	-
н319	481392,49	2237455,50	Аналитический	0,1	-
н377	481395,09	2237531,25	Аналитический	0,1	-
н378	481379,64	2237537,11	Аналитический	0,1	-
н379	481372,24	2237525,86	Аналитический	0,1	-
н380	481371,16	2237526,29	Аналитический	0,1	-
н381	481369,22	2237523,54	Аналитический	0,1	-
н382	481364,81	2237517,28	Аналитический	0,1	-
н383	481350,03	2237526,58	Аналитический	0,1	-
н384	481337,28	2237534,27	Аналитический	0,1	-
н385	481326,55	2237539,51	Аналитический	0,1	-
н386	481333,98	2237551,70	Аналитический	0,1	-
н387	481327,70	2237555,89	Аналитический	0,1	-
н388	481322,39	2237558,52	Аналитический	0,1	-
н389	481319,65	2237553,90	Аналитический	0,1	-
н390	481303,45	2237562,72	Аналитический	0,1	-
н391	481294,89	2237567,60	Аналитический	0,1	-
н392	481287,92	2237555,38	Аналитический	0,1	-
н393	481277,92	2237540,75	Аналитический	0,1	-
н394	481293,40	2237530,08	Аналитический	0,1	-
н395	481293,53	2237529,99	Аналитический	0,1	-
н396	481293,94	2237530,62	Аналитический	0,1	-
н397	481305,00	2237523,45	Аналитический	0,1	-
н398	481305,08	2237523,57	Аналитический	0,1	-
н399	481312,41	2237519,41	Аналитический	0,1	-
н400	481307,15	2237506,15	Аналитический	0,1	-
н401	481309,33	2237505,30	Аналитический	0,1	-
н402	481302,97	2237489,14	Аналитический	0,1	-
н403	481325,87	2237480,77	Аналитический	0,1	-
н404	481328,42	2237485,89	Аналитический	0,1	-
н405	481345,50	2237477,93	Аналитический	0,1	-
н406	481355,37	2237473,10	Аналитический	0,1	-

н407	481361,21	2237468,80	Аналитический	0,1	-
н408	481374,21	2237464,36	Аналитический	0,1	-
н409	481384,13	2237460,90	Аналитический	0,1	-
н319	481392,49	2237455,50	Аналитический	0,1	-
Участок ЗРЗ-1 уч. 11					
н410	481478,61	2237414,21	Аналитический	0,1	-
н411	481495,49	2237438,62	Аналитический	0,1	-
н412	481489,24	2237444,95	Аналитический	0,1	-
н413	481494,01	2237457,05	Аналитический	0,1	-
н414	481501,38	2237452,79	Аналитический	0,1	-
н415	481507,24	2237463,14	Аналитический	0,1	-
н416	481509,43	2237467,62	Аналитический	0,1	-
н417	481515,03	2237465,09	Аналитический	0,1	-
н418	481517,63	2237468,61	Аналитический	0,1	-
н419	481521,07	2237473,86	Аналитический	0,1	-
н420	481511,97	2237479,13	Аналитический	0,1	-
н421	481518,13	2237487,63	Аналитический	0,1	-
н422	481524,49	2237496,67	Аналитический	0,1	-
н423	481521,56	2237498,05	Аналитический	0,1	-
н424	481521,72	2237498,37	Аналитический	0,1	-
н425	481522,75	2237500,13	Аналитический	0,1	-
н426	481525,91	2237505,59	Аналитический	0,1	-
н427	481526,35	2237505,33	Аналитический	0,1	-
н428	481531,23	2237514,38	Аналитический	0,1	-
н429	481534,16	2237519,73	Аналитический	0,1	-
н430	481542,67	2237531,83	Аналитический	0,1	-
н431	481563,26	2237545,23	Аналитический	0,1	-
н432	481570,16	2237557,16	Аналитический	0,1	-
н433	481570,13	2237560,88	Аналитический	0,1	-
н434	481576,22	2237573,35	Аналитический	0,1	-
н435	481594,35	2237590,94	Аналитический	0,1	-
н436	481602,52	2237601,61	Аналитический	0,1	-
н437	481611,72	2237613,27	Аналитический	0,1	-
н438	481620,80	2237629,73	Аналитический	0,1	-
н439	481621,71	2237632,29	Аналитический	0,1	-
н440	481623,78	2237637,13	Аналитический	0,1	-
н441	481624,37	2237645,85	Аналитический	0,1	-
н442	481619,76	2237648,05	Аналитический	0,1	-
н443	481620,78	2237649,93	Аналитический	0,1	-
н444	481614,52	2237652,60	Аналитический	0,1	-
н445	481601,57	2237658,96	Аналитический	0,1	-
н446	481601,93	2237659,57	Аналитический	0,1	-
н447	481588,79	2237667,40	Аналитический	0,1	-
н448	481581,02	2237656,26	Аналитический	0,1	-
н449	481561,77	2237626,09	Аналитический	0,1	-
н450	481557,06	2237618,26	Аналитический	0,1	-
н451	481553,34	2237612,38	Аналитический	0,1	-
н452	481533,92	2237593,56	Аналитический	0,1	-
н453	481528,16	2237581,76	Аналитический	0,1	-
н454	481520,97	2237569,29	Аналитический	0,1	-
н455	481510,87	2237552,08	Аналитический	0,1	-

н456	481503,48	2237539,72	Аналитический	0,1	-
н457	481487,44	2237516,42	Аналитический	0,1	-
н458	481486,22	2237516,79	Аналитический	0,1	-
н459	481481,89	2237511,10	Аналитический	0,1	-
н460	481476,97	2237503,87	Аналитический	0,1	-
н461	481466,28	2237487,68	Аналитический	0,1	-
н462	481437,77	2237467,02	Аналитический	0,1	-
н463	481449,68	2237458,99	Аналитический	0,1	-
н464	481449,16	2237458,23	Аналитический	0,1	-
н465	481455,47	2237453,98	Аналитический	0,1	-
н466	481444,76	2237436,31	Аналитический	0,1	-
н467	481456,69	2237428,07	Аналитический	0,1	-
н410	481478,61	2237414,21	Аналитический	0,1	-
Участок ЗРЗ-1 уч. 12					
н468	481491,96	2237755,78	Аналитический	0,1	-
н469	481501,00	2237768,54	Аналитический	0,1	-
н470	481500,63	2237768,80	Аналитический	0,1	-
н471	481511,24	2237781,63	Аналитический	0,1	-
н472	481514,55	2237785,58	Аналитический	0,1	-
н473	481530,48	2237804,93	Аналитический	0,1	-
н474	481532,35	2237803,48	Аналитический	0,1	-
н475	481534,66	2237806,31	Аналитический	0,1	-
н476	481549,08	2237827,32	Аналитический	0,1	-
н477	481542,04	2237832,59	Аналитический	0,1	-
н478	481510,23	2237856,08	Аналитический	0,1	-
н479	481505,73	2237852,29	Аналитический	0,1	-
н480	481506,84	2237851,20	Аналитический	0,1	-
н481	481500,30	2237844,58	Аналитический	0,1	-
н482	481497,67	2237847,18	Аналитический	0,1	-
н483	481493,41	2237850,79	Аналитический	0,1	-
н484	481475,57	2237828,76	Аналитический	0,1	-
н485	481471,69	2237823,88	Аналитический	0,1	-
н486	481467,17	2237817,65	Аналитический	0,1	-
н487	481482,37	2237806,50	Аналитический	0,1	-
н488	481470,07	2237792,21	Аналитический	0,1	-
н489	481468,48	2237790,58	Аналитический	0,1	-
н490	481460,68	2237796,07	Аналитический	0,1	-
н491	481454,15	2237800,99	Аналитический	0,1	-
н492	481451,49	2237797,46	Аналитический	0,1	-
н493	481444,40	2237785,88	Аналитический	0,1	-
н494	481462,36	2237774,65	Аналитический	0,1	-
н495	481488,97	2237757,68	Аналитический	0,1	-
н468	481491,96	2237755,78	Аналитический	0,1	-
Участок ЗРЗ-1 уч. 13					
н496	481736,56	2237576,39	Аналитический	0,1	-
н497	481744,22	2237591,15	Аналитический	0,1	-
н498	481748,38	2237599,08	Аналитический	0,1	-
н499	481752,50	2237603,96	Аналитический	0,1	-
н500	481756,84	2237607,37	Аналитический	0,1	-
н501	481770,31	2237618,09	Аналитический	0,1	-
н502	481790,66	2237631,02	Аналитический	0,1	-

н503	481779,77	2237639,61	Аналитический	0,1	-
н504	481774,97	2237644,55	Аналитический	0,1	-
н505	481764,52	2237652,19	Аналитический	0,1	-
н506	481755,79	2237659,09	Аналитический	0,1	-
н507	481753,71	2237655,97	Аналитический	0,1	-
н508	481745,38	2237661,32	Аналитический	0,1	-
н509	481749,28	2237634,47	Аналитический	0,1	-
н510	481742,68	2237618,91	Аналитический	0,1	-
н511	481740,97	2237619,95	Аналитический	0,1	-
н512	481734,15	2237607,57	Аналитический	0,1	-
н513	481717,40	2237619,08	Аналитический	0,1	-
н514	481721,04	2237625,07	Аналитический	0,1	-
н515	481727,96	2237635,48	Аналитический	0,1	-
н516	481745,38	2237661,32	Аналитический	0,1	-
н517	481732,01	2237668,39	Аналитический	0,1	-
н518	481715,96	2237646,69	Аналитический	0,1	-
н519	481712,46	2237648,69	Аналитический	0,1	-
н520	481701,26	2237630,27	Аналитический	0,1	-
н521	481701,41	2237617,78	Аналитический	0,1	-
н522	481695,87	2237607,61	Аналитический	0,1	-
н523	481694,11	2237608,46	Аналитический	0,1	-
н524	481689,85	2237600,50	Аналитический	0,1	-
н496	481736,56	2237576,39	Аналитический	0,1	-

Зона регулирования застройки и хозяйственной деятельности с индексом ЗРЗ-2

Участок ЗРЗ-2 уч. 1

н525	481562,62	2237221,47	Аналитический	0,1	-
н526	481577,66	2237241,14	Аналитический	0,1	-
н527	481581,35	2237238,51	Аналитический	0,1	-
н528	481603,23	2237267,07	Аналитический	0,1	-
н529	481556,14	2237300,80	Аналитический	0,1	-
н530	481551,91	2237306,20	Аналитический	0,1	-
н531	481540,66	2237314,53	Аналитический	0,1	-
н532	481535,62	2237318,26	Аналитический	0,1	-
н533	481536,93	2237319,85	Аналитический	0,1	-
н534	481531,42	2237324,86	Аналитический	0,1	-
н535	481531,61	2237325,17	Аналитический	0,1	-
н536	481525,38	2237330,24	Аналитический	0,1	-
н537	481501,58	2237351,31	Аналитический	0,1	-
н538	481487,27	2237334,26	Аналитический	0,1	-
н539	481473,59	2237315,92	Аналитический	0,1	-
н540	481460,87	2237301,79	Аналитический	0,1	-
н541	481467,57	2237296,12	Аналитический	0,1	-
н542	481482,87	2237282,61	Аналитический	0,1	-
н543	481484,19	2237284,12	Аналитический	0,1	-
н544	481486,60	2237282,00	Аналитический	0,1	-
н545	481491,83	2237287,91	Аналитический	0,1	-
н546	481493,17	2237286,73	Аналитический	0,1	-
н547	481504,98	2237300,11	Аналитический	0,1	-
н548	481504,10	2237300,89	Аналитический	0,1	-
н549	481507,80	2237305,68	Аналитический	0,1	-
н550	481517,09	2237298,53	Аналитический	0,1	-

н551	481518,81	2237297,20	Аналитический	0,1	-
н552	481526,20	2237306,46	Аналитический	0,1	-
н553	481540,74	2237295,91	Аналитический	0,1	-
н554	481545,52	2237303,54	Аналитический	0,1	-
н555	481548,92	2237301,41	Аналитический	0,1	-
н556	481542,26	2237289,43	Аналитический	0,1	-
н557	481526,62	2237267,97	Аналитический	0,1	-
н558	481527,13	2237267,56	Аналитический	0,1	-
н559	481517,31	2237255,50	Аналитический	0,1	-
н560	481528,50	2237246,99	Аналитический	0,1	-
н525	481562,62	2237221,47	Аналитический	0,1	-
н525	481562,62	2237221,47	Аналитический	0,1	-
н526	481577,66	2237241,14	Аналитический	0,1	-
н527	481581,35	2237238,51	Аналитический	0,1	-
н528	481603,23	2237267,07	Аналитический	0,1	-
н529	481556,14	2237300,80	Аналитический	0,1	-
н530	481551,91	2237306,20	Аналитический	0,1	-
н531	481540,66	2237314,53	Аналитический	0,1	-
н532	481535,62	2237318,26	Аналитический	0,1	-
н533	481536,93	2237319,85	Аналитический	0,1	-
н534	481531,42	2237324,86	Аналитический	0,1	-
н535	481531,61	2237325,17	Аналитический	0,1	-
н536	481525,38	2237330,24	Аналитический	0,1	-
н537	481501,58	2237351,31	Аналитический	0,1	-
н538	481487,27	2237334,26	Аналитический	0,1	-
н539	481473,59	2237315,92	Аналитический	0,1	-
н540	481460,87	2237301,79	Аналитический	0,1	-
н541	481467,57	2237296,12	Аналитический	0,1	-
н542	481482,87	2237282,61	Аналитический	0,1	-
н543	481484,19	2237284,12	Аналитический	0,1	-
н544	481486,60	2237282,00	Аналитический	0,1	-
н545	481491,83	2237287,91	Аналитический	0,1	-
н546	481493,17	2237286,73	Аналитический	0,1	-
н547	481504,98	2237300,11	Аналитический	0,1	-
н548	481504,10	2237300,89	Аналитический	0,1	-
н549	481507,80	2237305,68	Аналитический	0,1	-
н550	481517,09	2237298,53	Аналитический	0,1	-
н551	481518,81	2237297,20	Аналитический	0,1	-
н552	481526,20	2237306,46	Аналитический	0,1	-
н553	481540,74	2237295,91	Аналитический	0,1	-
н554	481545,52	2237303,54	Аналитический	0,1	-
н555	481548,92	2237301,41	Аналитический	0,1	-
н556	481542,26	2237289,43	Аналитический	0,1	-
н557	481526,62	2237267,97	Аналитический	0,1	-
н558	481527,13	2237267,56	Аналитический	0,1	-
н559	481517,31	2237255,50	Аналитический	0,1	-
н560	481528,50	2237246,99	Аналитический	0,1	-
н525	481562,62	2237221,47	Аналитический	0,1	-
Участок ЗРЗ-2 уч. 2					
н561	481441,46	2237316,74	Аналитический	0,1	-
н562	481457,38	2237339,46	Аналитический	0,1	-

н563	481454,14	2237341,81	Аналитический	0,1	-
н564	481453,49	2237342,28	Аналитический	0,1	-
н565	481464,69	2237361,28	Аналитический	0,1	-
н566	481469,20	2237365,91	Аналитический	0,1	-
н567	481479,49	2237381,51	Аналитический	0,1	-
н568	481480,28	2237386,98	Аналитический	0,1	-
н569	481442,80	2237414,22	Аналитический	0,1	-
н570	481441,80	2237418,28	Аналитический	0,1	-
н571	481426,18	2237429,43	Аналитический	0,1	-
н572	481417,82	2237435,46	Аналитический	0,1	-
н573	481414,00	2237429,95	Аналитический	0,1	-
н574	481412,93	2237430,68	Аналитический	0,1	-
н575	481409,62	2237425,88	Аналитический	0,1	-
н576	481410,69	2237425,14	Аналитический	0,1	-
н577	481405,89	2237418,19	Аналитический	0,1	-
н578	481391,15	2237396,44	Аналитический	0,1	-
н579	481389,58	2237397,68	Аналитический	0,1	-
н580	481368,66	2237370,25	Аналитический	0,1	-
н581	481389,33	2237354,48	Аналитический	0,1	-
н582	481397,92	2237347,93	Аналитический	0,1	-
н583	481422,83	2237330,05	Аналитический	0,1	-
н561	481441,46	2237316,74	Аналитический	0,1	-
Участок ЗРЗ-2 уч. 3					
н584	481345,50	2237395,05	Аналитический	0,1	-
н585	481354,19	2237405,39	Аналитический	0,1	-
н586	481367,07	2237422,26	Аналитический	0,1	-
н587	481382,67	2237441,43	Аналитический	0,1	-
н588	481372,98	2237449,31	Аналитический	0,1	-
н589	481372,88	2237449,19	Аналитический	0,1	-
н590	481361,44	2237454,22	Аналитический	0,1	-
н591	481345,92	2237461,05	Аналитический	0,1	-
н592	481330,79	2237466,90	Аналитический	0,1	-
н593	481302,37	2237433,34	Аналитический	0,1	-
н594	481314,04	2237423,14	Аналитический	0,1	-
н595	481319,32	2237417,07	Аналитический	0,1	-
н596	481327,17	2237410,47	Аналитический	0,1	-
н597	481325,24	2237408,17	Аналитический	0,1	-
н598	481333,24	2237401,45	Аналитический	0,1	-
н599	481335,17	2237403,74	Аналитический	0,1	-
н584	481345,50	2237395,05	Аналитический	0,1	-
Зона регулирования застройки и хозяйственной деятельности с индексом ЗРЗ-3					
Участок ЗРЗ-3 уч. 1					
н119	481253,91	2237330,73	Аналитический	0,1	-
н601	481310,13	2237396,53	Аналитический	0,1	-
н602	481268,07	2237432,51	Аналитический	0,1	-
н603	481251,92	2237431,44	Аналитический	0,1	-
н604	481209,92	2237467,44	Аналитический	0,1	-
н605	481200,93	2237456,45	Аналитический	0,1	-
н606	481202,93	2237454,45	Аналитический	0,1	-
н607	481175,95	2237420,41	Аналитический	0,1	-
н608	481200,93	2237398,42	Аналитический	0,1	-

н609	481197,94	2237394,43	Аналитический	0,1	-
н610	481210,92	2237384,44	Аналитический	0,1	-
н611	481212,63	2237378,71	Аналитический	0,1	-
н612	481199,92	2237372,91	Аналитический	0,1	-
н124	481191,22	2237360,84	Аналитический	0,1	-
н123	481215,94	2237343,57	Аналитический	0,1	-
н122	481225,27	2237344,02	Аналитический	0,1	-
н121	481236,39	2237334,69	Аналитический	0,1	-
н120	481241,59	2237340,96	Аналитический	0,1	-
н119	481253,91	2237330,73	Аналитический	0,1	-
Участок ЗРЗ-3 уч. 2					
н613	481195,46	2237483,93	Аналитический	0,1	-
н614	481233,03	2237543,29	Аналитический	0,1	-
н615	481231,86	2237543,86	Аналитический	0,1	-
н277	481227,04	2237546,22	Аналитический	0,1	-
н300	481220,70	2237549,79	Аналитический	0,1	-
н299	481209,48	2237557,53	Аналитический	0,1	-
н298	481207,94	2237556,43	Аналитический	0,1	-
н250	481194,72	2237540,15	Аналитический	0,1	-
н249	481184,18	2237520,70	Аналитический	0,1	-
н248	481178,54	2237524,23	Аналитический	0,1	-
н247	481172,19	2237513,54	Аналитический	0,1	-
н246	481174,69	2237512,05	Аналитический	0,1	-
н245	481170,09	2237504,11	Аналитический	0,1	-
н244	481170,68	2237504,81	Аналитический	0,1	-
н243	481181,30	2237495,86	Аналитический	0,1	-
н613	481195,46	2237483,93	Аналитический	0,1	-
Участок ЗРЗ-3 уч. 3					
н382	481364,81	2237517,28	Аналитический	0,1	-
н381	481369,22	2237523,54	Аналитический	0,1	-
н380	481371,16	2237526,29	Аналитический	0,1	-
н379	481372,24	2237525,86	Аналитический	0,1	-
н378	481379,64	2237537,11	Аналитический	0,1	-
н377	481395,09	2237531,25	Аналитический	0,1	-
н376	481405,69	2237549,90	Аналитический	0,1	-
н375	481407,76	2237549,96	Аналитический	0,1	-
н374	481418,53	2237565,81	Аналитический	0,1	-
н373	481419,50	2237565,98	Аналитический	0,1	-
н372	481433,54	2237587,67	Аналитический	0,1	-
н371	481433,96	2237588,45	Аналитический	0,1	-
н370	481441,77	2237603,06	Аналитический	0,1	-
н369	481441,69	2237605,18	Аналитический	0,1	-
н368	481449,97	2237616,80	Аналитический	0,1	-
н367	481450,37	2237616,60	Аналитический	0,1	-
н366	481458,79	2237633,26	Аналитический	0,1	-
н365	481457,48	2237634,12	Аналитический	0,1	-
н364	481464,58	2237647,72	Аналитический	0,1	-
н363	481467,41	2237649,39	Аналитический	0,1	-
н361	481469,95	2237653,18	Аналитический	0,1	-
н360	481471,69	2237659,34	Аналитический	0,1	-
н359	481480,12	2237672,49	Аналитический	0,1	-

н358	481481,15	2237671,89	Аналитический	0,1	-
н357	481496,37	2237690,66	Аналитический	0,1	-
н356	481492,56	2237693,43	Аналитический	0,1	-
н355	481505,73	2237710,74	Аналитический	0,1	-
н616	481492,74	2237721,58	Аналитический	0,1	-
н617	481491,49	2237722,58	Аналитический	0,1	-
н618	481479,16	2237732,47	Аналитический	0,1	-
н619	481469,74	2237718,00	Аналитический	0,1	-
н620	481461,91	2237704,06	Аналитический	0,1	-
н621	481455,15	2237692,53	Аналитический	0,1	-
н622	481448,03	2237678,86	Аналитический	0,1	-
н623	481441,02	2237669,25	Аналитический	0,1	-
н624	481419,30	2237682,44	Аналитический	0,1	-
н625	481407,54	2237662,81	Аналитический	0,1	-
н626	481403,36	2237665,38	Аналитический	0,1	-
н627	481402,69	2237665,21	Аналитический	0,1	-
н628	481373,58	2237683,05	Аналитический	0,1	-
н629	481320,14	2237603,58	Аналитический	0,1	-
н630	481332,95	2237595,68	Аналитический	0,1	-
н631	481322,74	2237579,13	Аналитический	0,1	-
н632	481334,68	2237571,94	Аналитический	0,1	-
н633	481334,92	2237566,87	Аналитический	0,1	-
н387	481327,70	2237555,89	Аналитический	0,1	-
н386	481333,98	2237551,70	Аналитический	0,1	-
н385	481326,55	2237539,51	Аналитический	0,1	-
н384	481337,28	2237534,27	Аналитический	0,1	-
н383	481350,03	2237526,58	Аналитический	0,1	-
н382	481364,81	2237517,28	Аналитический	0,1	-
Зона регулирования застройки и хозяйственной деятельности с индексом ЗРЗ-4					
н8	481569,21	2237185,08	Аналитический	0,1	-
н635	481581,71	2237211,69	Аналитический	0,1	-
н525	481562,62	2237221,47	Аналитический	0,1	-
н560	481528,50	2237246,99	Аналитический	0,1	-
н559	481517,31	2237255,50	Аналитический	0,1	-
н85	481500,80	2237268,93	Аналитический	0,1	-
н84	481497,51	2237271,55	Аналитический	0,1	-
н83	481486,19	2237281,56	Аналитический	0,1	-
н544	481486,60	2237282,00	Аналитический	0,1	-
н543	481484,19	2237284,12	Аналитический	0,1	-
н542	481482,87	2237282,61	Аналитический	0,1	-
н541	481467,57	2237296,12	Аналитический	0,1	-
н540	481460,87	2237301,79	Аналитический	0,1	-
н539	481473,59	2237315,92	Аналитический	0,1	-
н538	481487,27	2237334,26	Аналитический	0,1	-
н537	481501,58	2237351,31	Аналитический	0,1	-
н636	481505,68	2237395,76	Аналитический	0,1	-
н637	481499,09	2237399,92	Аналитический	0,1	-
н638	481490,55	2237405,18	Аналитический	0,1	-
н639	481491,18	2237406,11	Аналитический	0,1	-
н410	481478,61	2237414,21	Аналитический	0,1	-
н467	481456,69	2237428,07	Аналитический	0,1	-

н466	481444,76	2237436,31	Аналитический	0,1	-
н200	481443,91	2237435,05	Аналитический	0,1	-
н206	481424,87	2237447,86	Аналитический	0,1	-
н462	481437,77	2237467,02	Аналитический	0,1	-
н461	481466,28	2237487,68	Аналитический	0,1	-
н460	481476,97	2237503,87	Аналитический	0,1	-
н459	481481,89	2237511,10	Аналитический	0,1	-
н458	481486,22	2237516,79	Аналитический	0,1	-
н457	481487,44	2237516,42	Аналитический	0,1	-
н456	481503,48	2237539,72	Аналитический	0,1	-
н455	481510,87	2237552,08	Аналитический	0,1	-
н454	481520,97	2237569,29	Аналитический	0,1	-
н453	481528,16	2237581,76	Аналитический	0,1	-
н452	481533,92	2237593,56	Аналитический	0,1	-
н451	481553,34	2237612,38	Аналитический	0,1	-
н450	481557,06	2237618,26	Аналитический	0,1	-
н449	481561,77	2237626,09	Аналитический	0,1	-
н448	481581,02	2237656,26	Аналитический	0,1	-
н447	481588,79	2237667,40	Аналитический	0,1	-
н640	481569,43	2237693,71	Аналитический	0,1	-
н350	481554,95	2237673,68	Аналитический	0,1	-
н349	481540,90	2237653,23	Аналитический	0,1	-
н641	481542,94	2237651,68	Аналитический	0,1	-
н346	481533,05	2237638,60	Аналитический	0,1	-
н345	481530,25	2237638,22	Аналитический	0,1	-
н344	481529,59	2237637,37	Аналитический	0,1	-
н343	481519,45	2237623,45	Аналитический	0,1	-
н342	481517,10	2237624,66	Аналитический	0,1	-
н341	481505,64	2237607,36	Аналитический	0,1	-
н340	481494,37	2237589,93	Аналитический	0,1	-
н339	481486,88	2237577,32	Аналитический	0,1	-
н338	481470,93	2237558,16	Аналитический	0,1	-
н337	481467,21	2237553,80	Аналитический	0,1	-
н336	481456,65	2237541,37	Аналитический	0,1	-
н335	481455,13	2237542,53	Аналитический	0,1	-
н334	481448,46	2237534,55	Аналитический	0,1	-
н333	481448,01	2237534,82	Аналитический	0,1	-
н332	481447,41	2237533,91	Аналитический	0,1	-
н331	481442,30	2237526,14	Аналитический	0,1	-
н330	481438,64	2237521,22	Аналитический	0,1	-
н329	481429,95	2237510,01	Аналитический	0,1	-
н328	481421,62	2237492,25	Аналитический	0,1	-
н327	481417,97	2237487,09	Аналитический	0,1	-
н326	481410,96	2237479,29	Аналитический	0,1	-
н325	481401,72	2237469,78	Аналитический	0,1	-
н324	481404,24	2237468,16	Аналитический	0,1	-
н323	481397,62	2237457,91	Аналитический	0,1	-
н322	481398,86	2237457,04	Аналитический	0,1	-
н321	481397,77	2237455,19	Аналитический	0,1	-
н320	481393,90	2237457,68	Аналитический	0,1	-
н319	481392,49	2237455,50	Аналитический	0,1	-

н409	481384,13	2237460,90	Аналитический	0,1	-
н408	481374,21	2237464,36	Аналитический	0,1	-
н407	481361,21	2237468,80	Аналитический	0,1	-
н406	481355,37	2237473,10	Аналитический	0,1	-
н405	481345,50	2237477,93	Аналитический	0,1	-
н404	481328,42	2237485,89	Аналитический	0,1	-
н403	481325,87	2237480,77	Аналитический	0,1	-
н402	481302,97	2237489,14	Аналитический	0,1	-
н642	481301,86	2237486,38	Аналитический	0,1	-
н643	481257,71	2237503,21	Аналитический	0,1	-
н644	481254,77	2237510,46	Аналитический	0,1	-
н645	481274,71	2237542,96	Аналитический	0,1	-
н393	481277,92	2237540,75	Аналитический	0,1	-
н392	481287,92	2237555,38	Аналитический	0,1	-
н391	481294,89	2237567,60	Аналитический	0,1	-
н646	481309,93	2237587,02	Аналитический	0,1	-
н629	481320,14	2237603,58	Аналитический	0,1	-
н628	481373,58	2237683,05	Аналитический	0,1	-
н647	481386,63	2237701,54	Аналитический	0,1	-
н648	481387,46	2237700,94	Аналитический	0,1	-
н649	481394,52	2237711,60	Аналитический	0,1	-
н650	481411,34	2237734,80	Аналитический	0,1	-
н651	481420,12	2237748,10	Аналитический	0,1	-
н652	481420,12	2237750,15	Аналитический	0,1	-
н653	481432,43	2237768,08	Аналитический	0,1	-
н654	481439,80	2237779,05	Аналитический	0,1	-
н655	481443,61	2237784,72	Аналитический	0,1	-
н493	481444,40	2237785,88	Аналитический	0,1	-
н492	481451,49	2237797,46	Аналитический	0,1	-
н491	481454,15	2237800,99	Аналитический	0,1	-
н656	481462,98	2237812,29	Аналитический	0,1	-
н657	481460,46	2237814,26	Аналитический	0,1	-
н658	481463,29	2237817,88	Аналитический	0,1	-
н659	481465,81	2237815,91	Аналитический	0,1	-
н486	481467,17	2237817,65	Аналитический	0,1	-
н485	481471,69	2237823,88	Аналитический	0,1	-
н660	481462,22	2237838,64	Аналитический	0,1	-
н661	481447,97	2237845,03	Аналитический	0,1	-
н662	481426,62	2237833,52	Аналитический	0,1	-
н663	481422,75	2237824,68	Аналитический	0,1	-
н664	481419,55	2237816,99	Аналитический	0,1	-
н665	481413,87	2237808,76	Аналитический	0,1	-
н666	481409,96	2237799,74	Аналитический	0,1	-
н667	481404,87	2237791,30	Аналитический	0,1	-
н668	481402,93	2237788,38	Аналитический	0,1	-
н669	481397,75	2237780,27	Аналитический	0,1	-
н670	481388,22	2237765,99	Аналитический	0,1	-
н671	481381,75	2237759,87	Аналитический	0,1	-
н672	481373,53	2237747,95	Аналитический	0,1	-
н673	481368,72	2237743,52	Аналитический	0,1	-
н674	481358,82	2237728,97	Аналитический	0,1	-

н675	481358,46	2237729,18	Аналитический	0,1	-
н676	481355,59	2237724,33	Аналитический	0,1	-
н314	481349,56	2237715,81	Аналитический	0,1	-
н313	481339,62	2237699,62	Аналитический	0,1	-
н677	481335,45	2237693,17	Аналитический	0,1	-
н678	481335,32	2237693,22	Аналитический	0,1	-
н302	481329,19	2237683,65	Аналитический	0,1	-
н301	481323,77	2237676,70	Аналитический	0,1	-
н679	481309,52	2237658,42	Аналитический	0,1	-
н680	481303,42	2237648,93	Аналитический	0,1	-
н681	481300,77	2237644,02	Аналитический	0,1	-
н682	481300,51	2237644,15	Аналитический	0,1	-
н683	481296,14	2237636,44	Аналитический	0,1	-
н684	481288,58	2237622,37	Аналитический	0,1	-
н685	481282,51	2237609,00	Аналитический	0,1	-
н290	481270,51	2237590,00	Аналитический	0,1	-
н289	481268,98	2237583,05	Аналитический	0,1	-
н288	481265,11	2237578,47	Аналитический	0,1	-
н287	481251,71	2237562,61	Аналитический	0,1	-
н286	481247,83	2237558,03	Аналитический	0,1	-
н285	481247,07	2237558,68	Аналитический	0,1	-
н284	481246,64	2237559,05	Аналитический	0,1	-
н686	481244,11	2237555,49	Аналитический	0,1	-
н687	481236,67	2237544,22	Аналитический	0,1	-
н614	481233,03	2237543,29	Аналитический	0,1	-
н613	481195,46	2237483,93	Аналитический	0,1	-
н604	481209,92	2237467,44	Аналитический	0,1	-
н603	481251,92	2237431,44	Аналитический	0,1	-
н602	481268,07	2237432,51	Аналитический	0,1	-
н601	481310,13	2237396,53	Аналитический	0,1	-
н100	481366,59	2237348,18	Аналитический	0,1	-
н99	481387,37	2237330,24	Аналитический	0,1	-
н98	481369,34	2237305,67	Аналитический	0,1	-
н97	481340,06	2237258,95	Аналитический	0,1	-
н96	481336,82	2237254,14	Аналитический	0,1	-
н38	481347,70	2237234,90	Аналитический	0,1	-
н37	481353,67	2237238,59	Аналитический	0,1	-
н36	481365,07	2237257,99	Аналитический	0,1	-
н686	481366,74	2237260,83	Аналитический	0,1	-
н687	481363,03	2237263,02	Аналитический	0,1	-
н688	481365,01	2237266,38	Аналитический	0,1	-
н689	481368,72	2237264,21	Аналитический	0,1	-
н690	481370,39	2237267,04	Аналитический	0,1	-
н691	481378,41	2237280,58	Аналитический	0,1	-
н692	481386,84	2237294,80	Аналитический	0,1	-
н693	481388,24	2237297,15	Аналитический	0,1	-
н694	481392,98	2237294,34	Аналитический	0,1	-
н695	481391,61	2237292,05	Аналитический	0,1	-
н696	481399,31	2237287,59	Аналитический	0,1	-
н697	481405,45	2237284,11	Аналитический	0,1	-
н29	481415,33	2237278,61	Аналитический	0,1	-

н28	481433,85	2237268,72	Аналитический	0,1	-
н27	481447,58	2237257,12	Аналитический	0,1	-
н698	481458,02	2237251,21	Аналитический	0,1	-
н699	481464,85	2237255,25	Аналитический	0,1	-
н700	481469,02	2237252,67	Аналитический	0,1	-
н701	481470,25	2237254,66	Аналитический	0,1	-
н702	481472,12	2237253,51	Аналитический	0,1	-
н703	481470,90	2237251,51	Аналитический	0,1	-
н704	481482,07	2237244,62	Аналитический	0,1	-
н11	481521,82	2237219,64	Аналитический	0,1	-
н10	481527,27	2237209,92	Аналитический	0,1	-
н9	481551,68	2237195,27	Аналитический	0,1	-
н8	481569,21	2237185,08	Аналитический	0,1	-
н584	481345,50	2237395,05	Аналитический	0,1	-
н585	481354,19	2237405,39	Аналитический	0,1	-
н586	481367,07	2237422,26	Аналитический	0,1	-
н587	481382,67	2237441,43	Аналитический	0,1	-
н588	481372,98	2237449,31	Аналитический	0,1	-
н589	481372,88	2237449,19	Аналитический	0,1	-
н590	481361,44	2237454,22	Аналитический	0,1	-
н591	481345,92	2237461,05	Аналитический	0,1	-
н592	481330,79	2237466,90	Аналитический	0,1	-
н593	481302,37	2237433,34	Аналитический	0,1	-
н594	481314,04	2237423,14	Аналитический	0,1	-
н595	481319,32	2237417,07	Аналитический	0,1	-
н596	481327,17	2237410,47	Аналитический	0,1	-
н597	481325,24	2237408,17	Аналитический	0,1	-
н598	481333,24	2237401,45	Аналитический	0,1	-
н599	481335,17	2237403,74	Аналитический	0,1	-
н584	481345,50	2237395,05	Аналитический	0,1	-
н561	481441,46	2237316,74	Аналитический	0,1	-
н562	481457,38	2237339,46	Аналитический	0,1	-
н563	481454,14	2237341,81	Аналитический	0,1	-
н564	481453,49	2237342,28	Аналитический	0,1	-
н565	481464,69	2237361,28	Аналитический	0,1	-
н566	481469,20	2237365,91	Аналитический	0,1	-
н567	481479,49	2237381,51	Аналитический	0,1	-
н568	481480,28	2237386,98	Аналитический	0,1	-
н569	481442,80	2237414,22	Аналитический	0,1	-
н570	481441,80	2237418,28	Аналитический	0,1	-
н571	481426,18	2237429,43	Аналитический	0,1	-
н572	481417,82	2237435,46	Аналитический	0,1	-
н573	481414,00	2237429,95	Аналитический	0,1	-
н574	481412,93	2237430,68	Аналитический	0,1	-
н575	481409,62	2237425,88	Аналитический	0,1	-
н576	481410,69	2237425,14	Аналитический	0,1	-
н577	481405,89	2237418,19	Аналитический	0,1	-
н578	481391,15	2237396,44	Аналитический	0,1	-
н579	481389,58	2237397,68	Аналитический	0,1	-

н580	481368,66	2237370,25	Аналитический	0,1	-
н581	481389,33	2237354,48	Аналитический	0,1	-
н582	481397,92	2237347,93	Аналитический	0,1	-
н583	481422,83	2237330,05	Аналитический	0,1	-
н561	481441,46	2237316,74	Аналитический	0,1	-

Фрагмент № 1

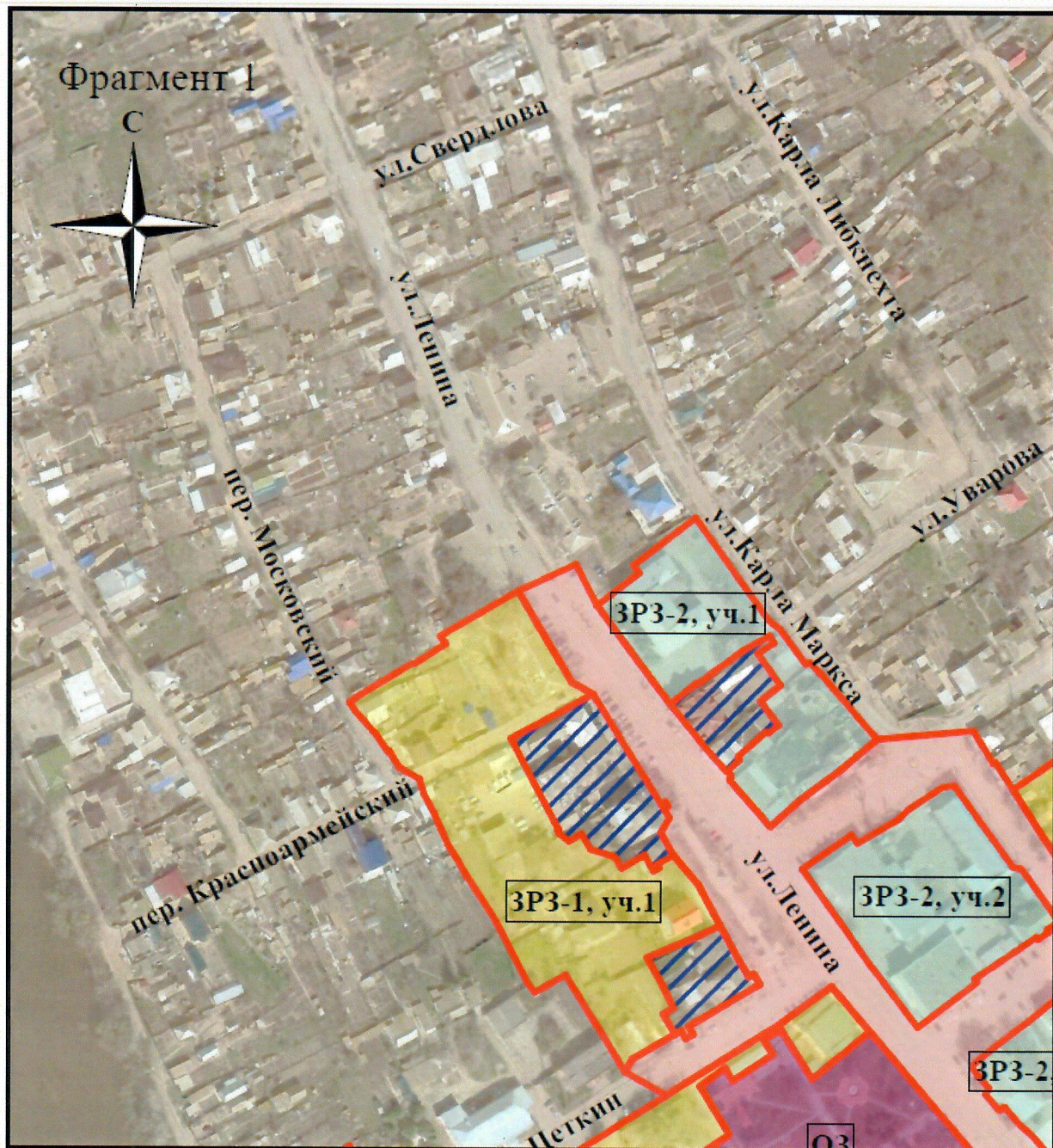

Фрагмент № 2

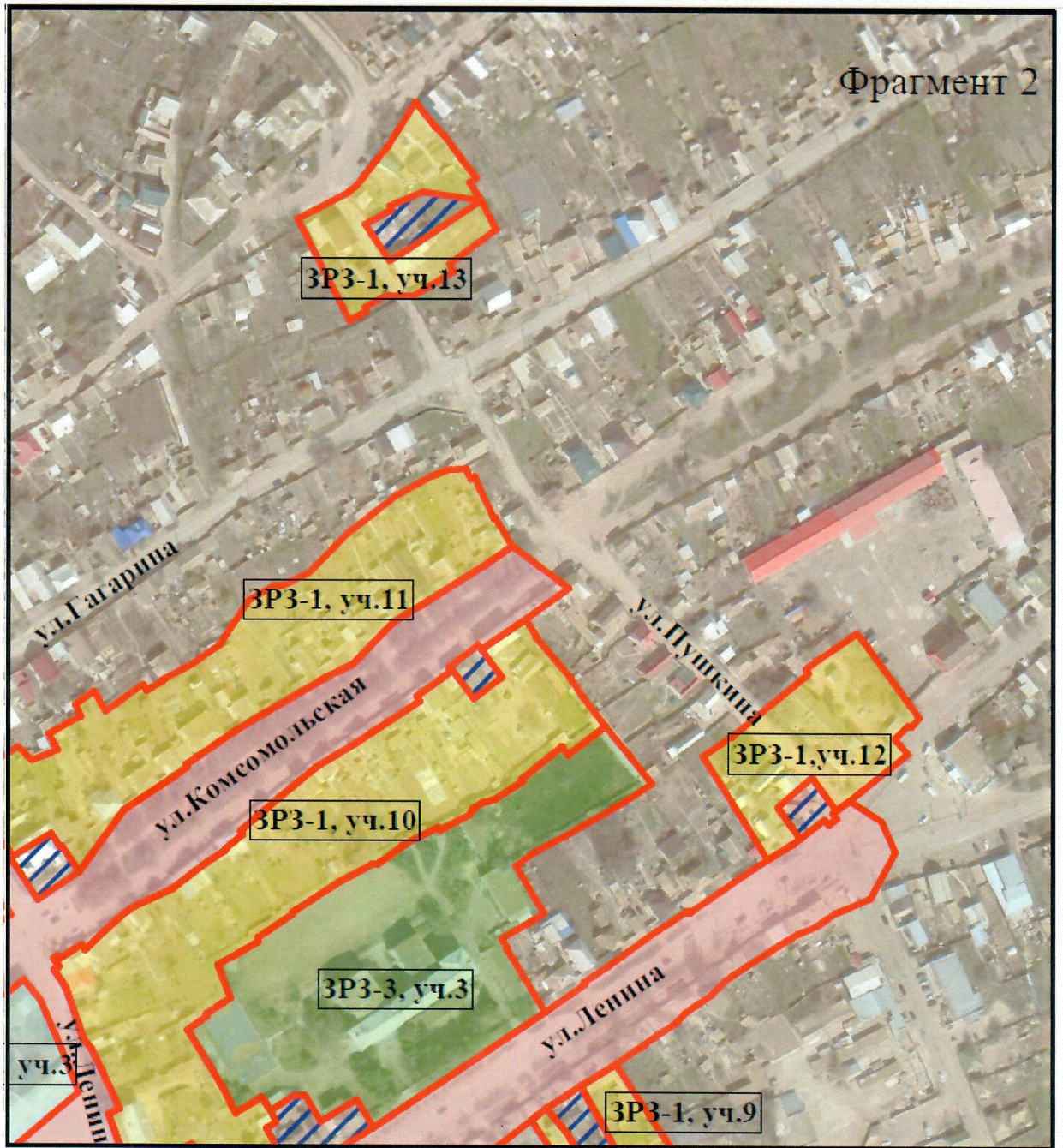

Фрагмент № 3

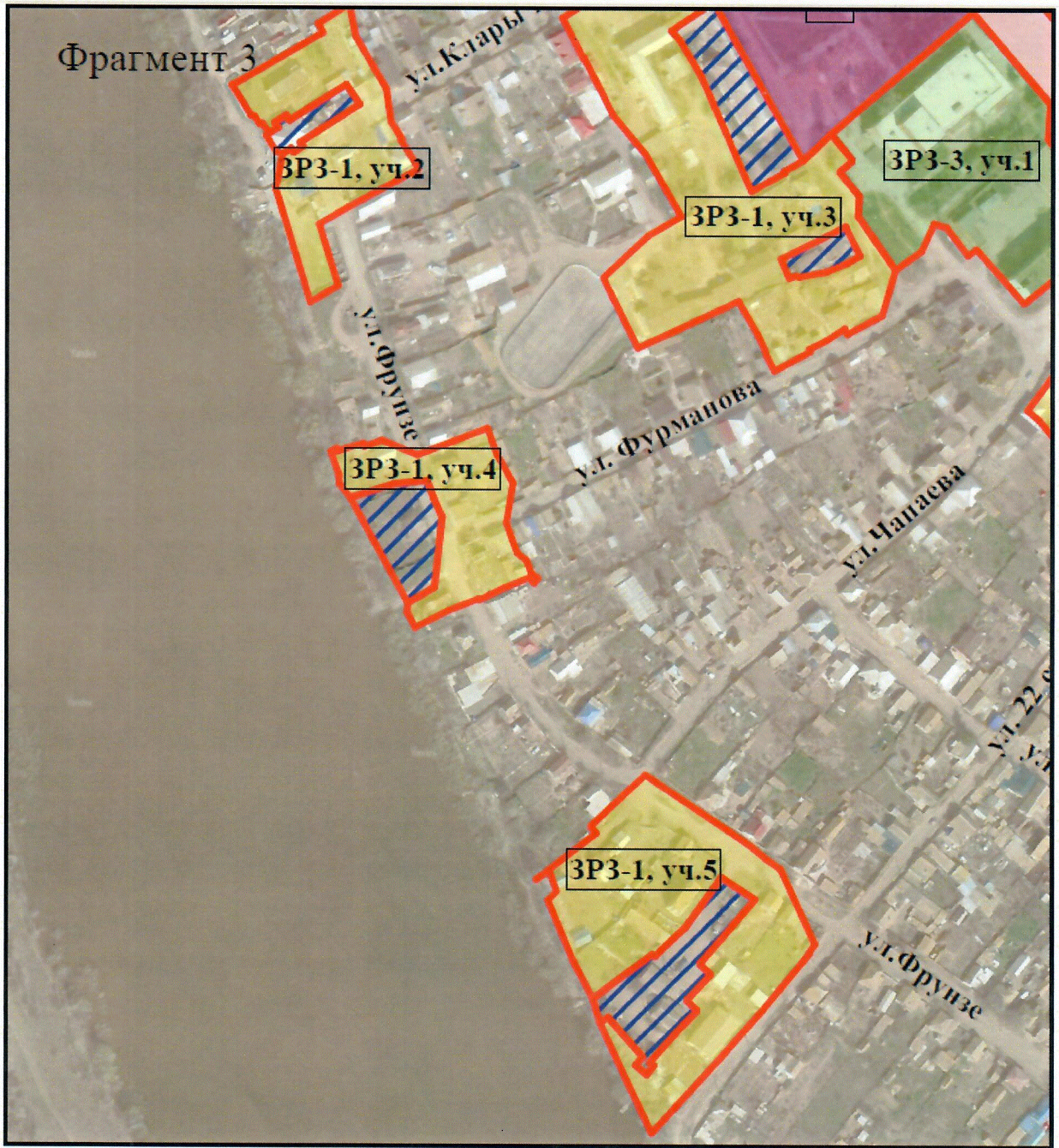

Фрагмент № 4

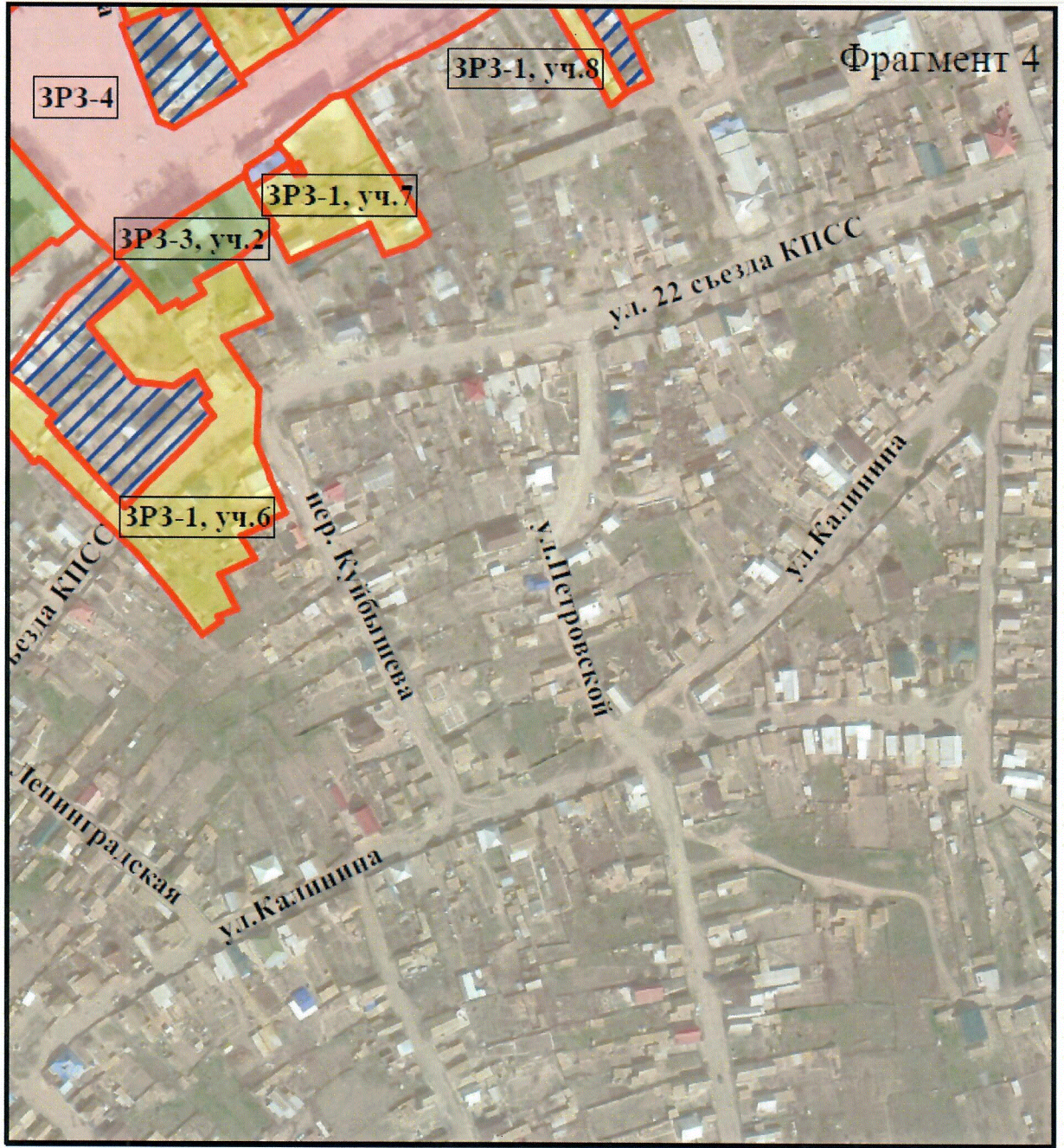

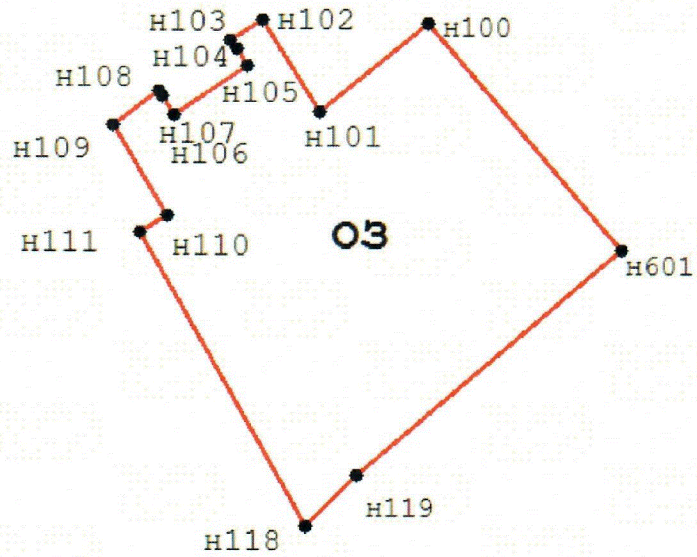
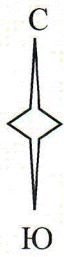

1.4. План границ зон охраны

План границ охранной зоны с индексом ОЗ



Условные обозначения:

-  - границы охранной зоны с индексом ОЗ объекта культурного наследия;
 n111-n118  - характерные точки охранной зоны с индексом ОЗ объекта культурного наследия.

План границ участка зоны регулирования застройки и хозяйственной деятельности с индексом ЗРЗ-1 уч. 1

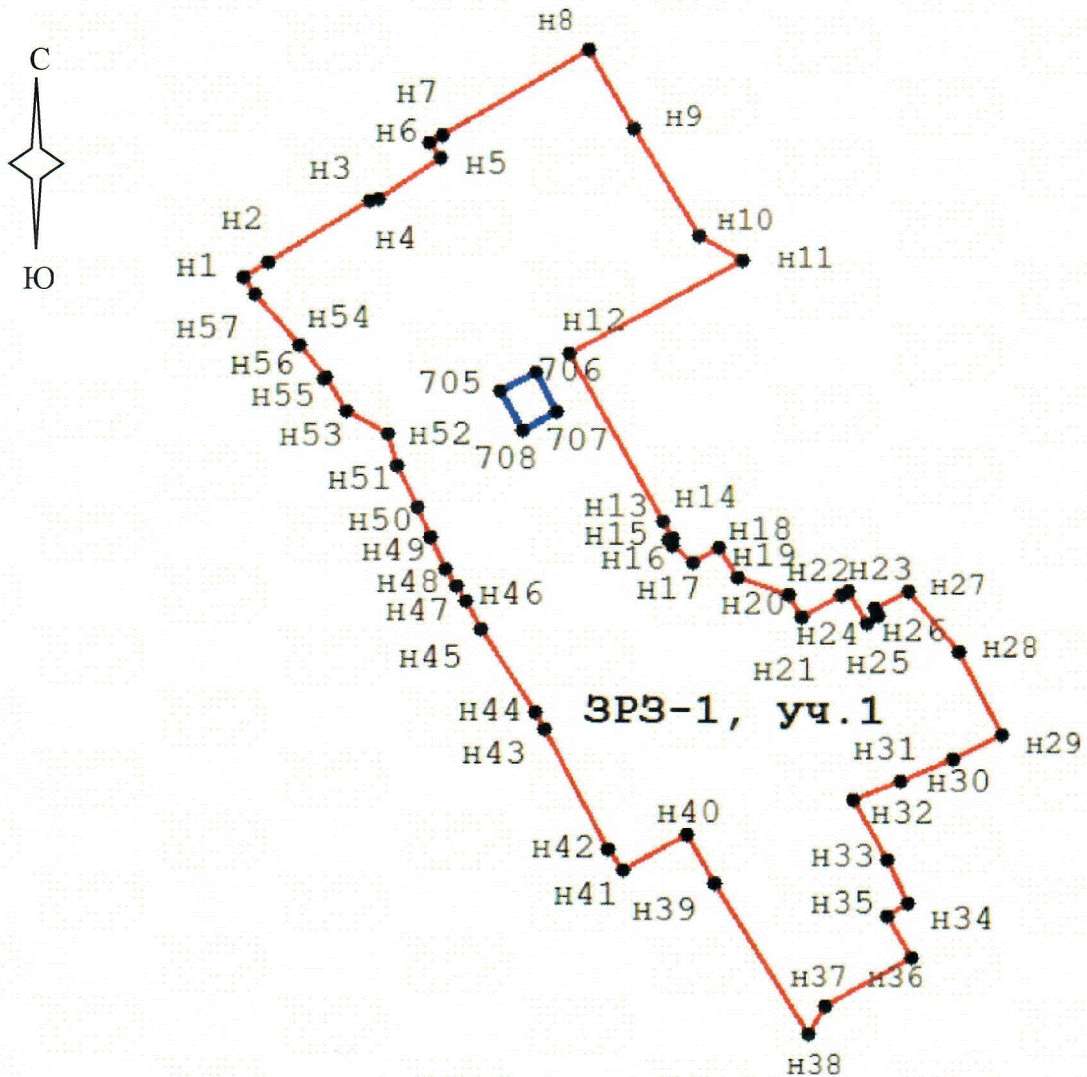

Условные обозначения:

- - границы территории объекта культурного наследия;
- - границы зоны регулирования застройки и хозяйственной деятельности объекта культурного наследия (ЗРЗ-1 уч. 1);
- n1-n57 - характерные точки зоны регулирования застройки и хозяйственной деятельности объекта культурного наследия (ЗРЗ-1 уч. 1).

План границ участка зоны регулирования застройки и хозяйственной деятельности с индексом ЗРЗ-1 уч. 2

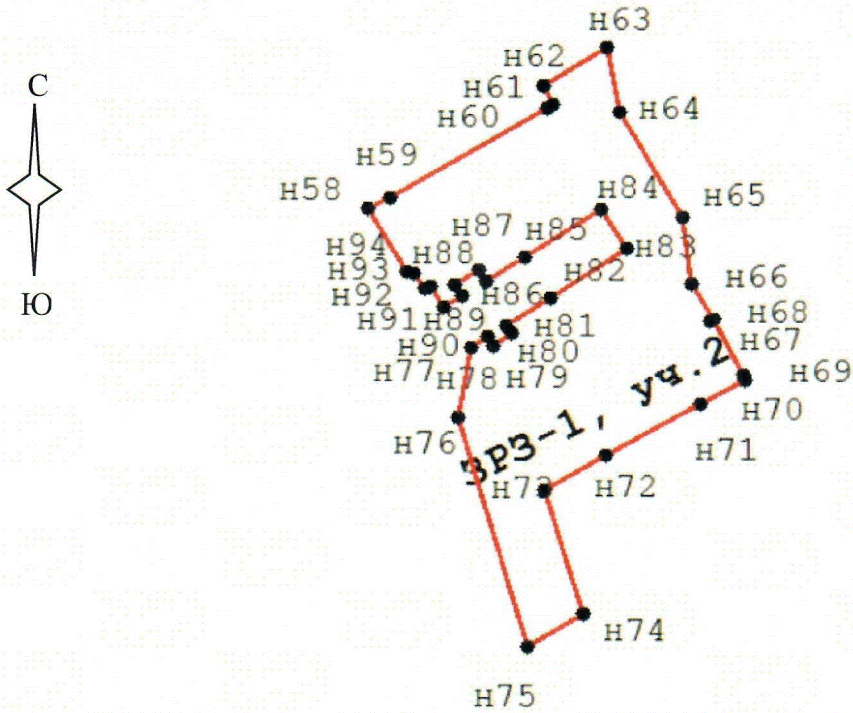

Условные обозначения:

- границы зоны регулирования застройки и хозяйственной деятельности объекта культурного наследия (ЗРЗ-1 уч. 2);
- н58-н94 - характерные точки зоны регулирования застройки и хозяйственной деятельности объекта культурного наследия (ЗРЗ-1 уч. 2).

План границ участка зоны регулирования застройки и хозяйственной деятельности с индексом ЗРЗ-1 уч. 3

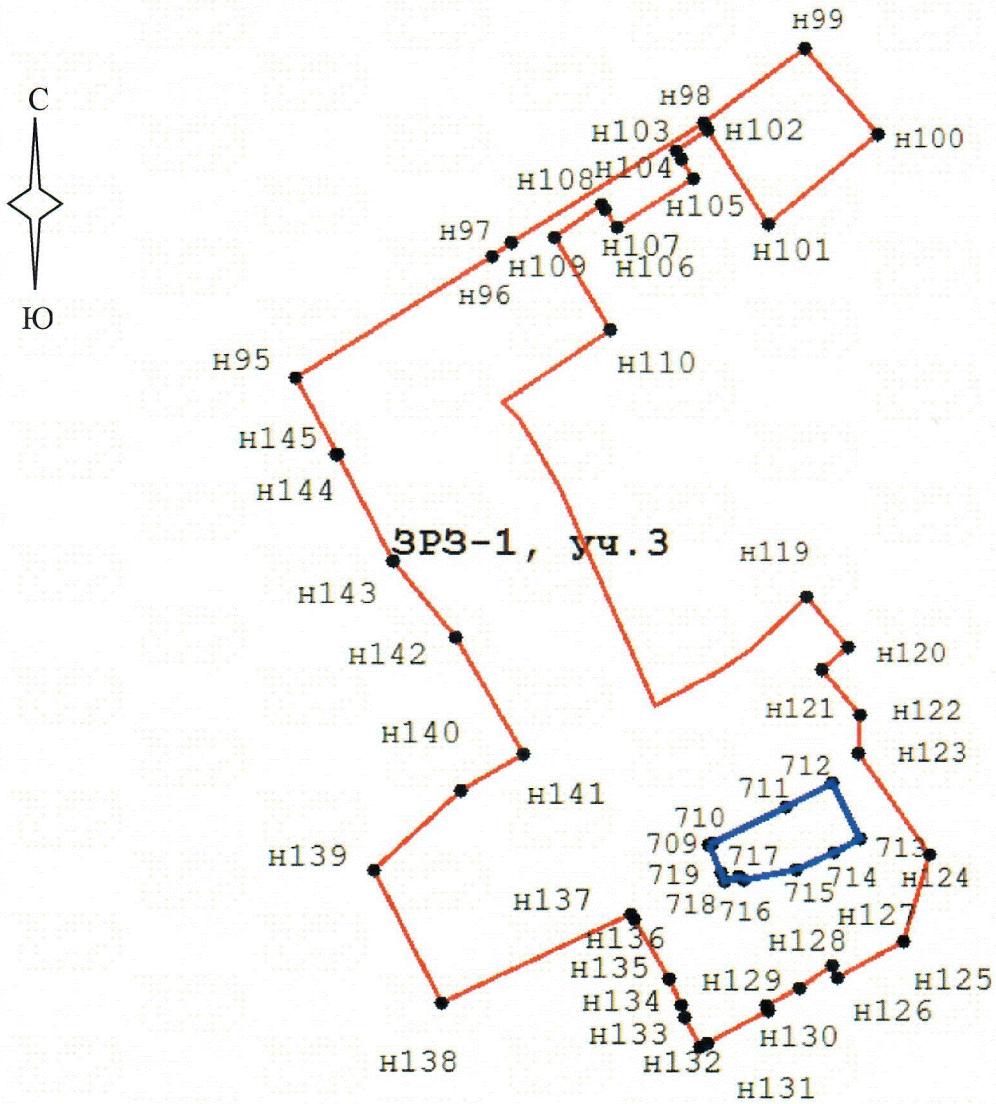

Условные обозначения:

- - границы территории объекта культурного наследия;
- - границы зоны регулирования застройки и хозяйственной деятельности объекта культурного наследия (ЗРЗ-1 уч. 3);
- n95-n145 - характерные точки зоны регулирования застройки и хозяйственной деятельности объекта культурного наследия (ЗРЗ-1 уч. 3).

План границ участка зоны регулирования застройки и хозяйственной деятельности с индексом ЗРЗ-1 уч. 4

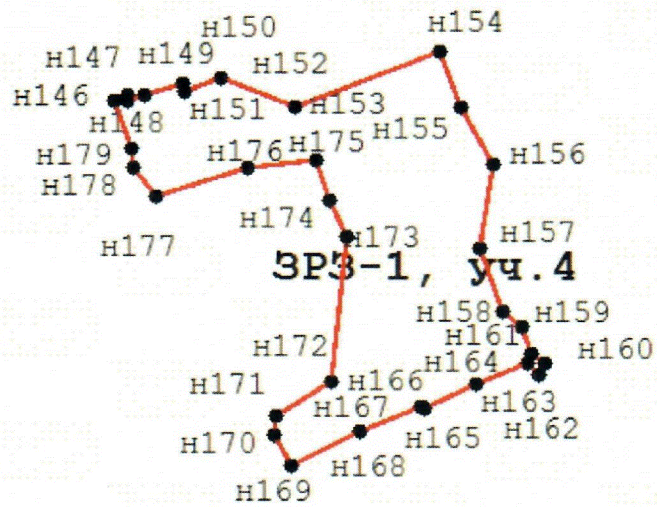
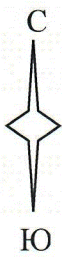

Условные обозначения:

- границы зоны регулирования застройки и хозяйственной деятельности объекта культурного наследия (ЗРЗ-1 уч. 4);
- н146-н179 - характерные точки зоны регулирования застройки и хозяйственной деятельности объекта культурного наследия (ЗРЗ-1 уч. 4).

План границ участка зоны регулирования застройки и хозяйственной деятельности с индексом ЗРЗ-1 уч. 5

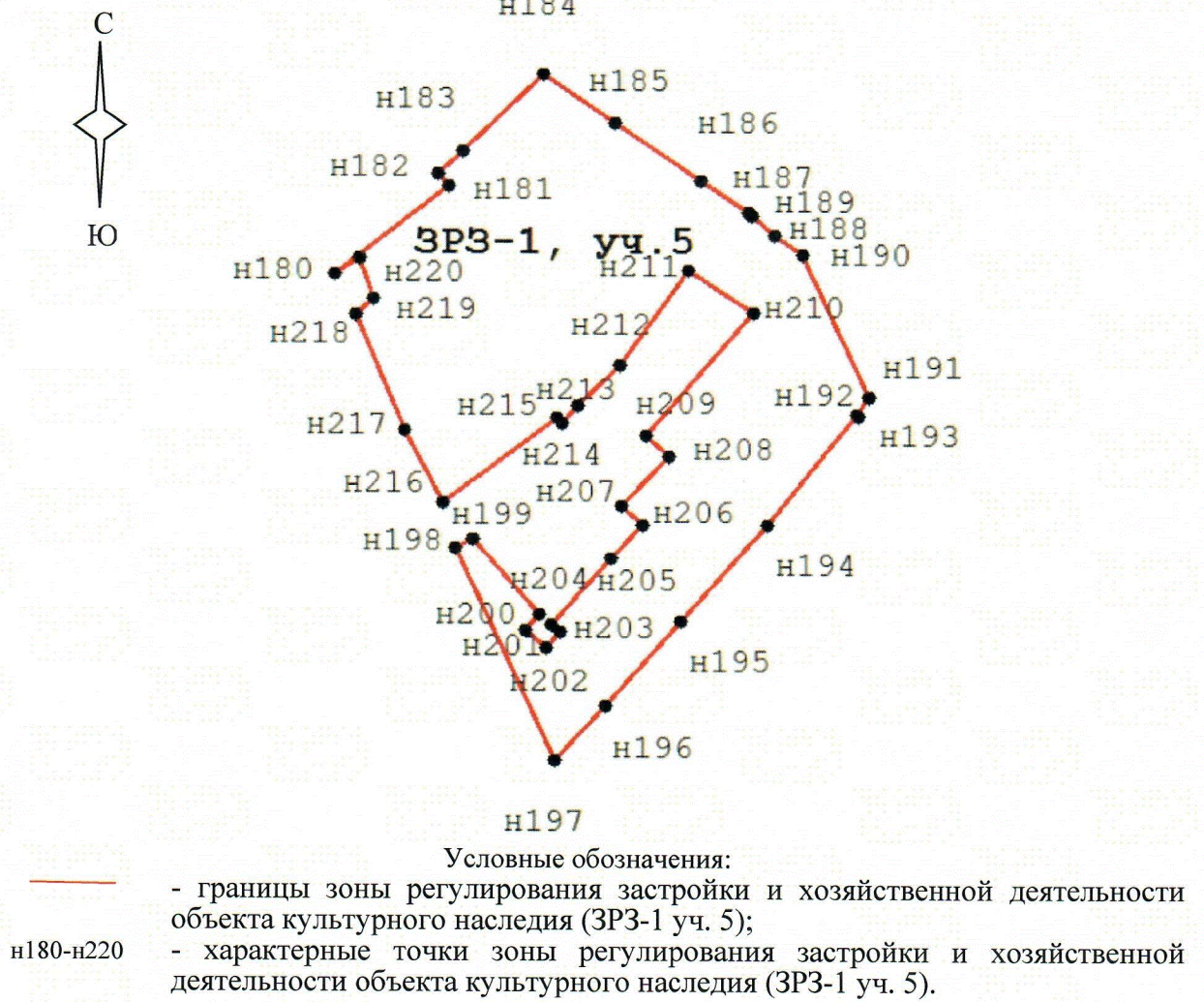

План границ участка зоны регулирования застройки и хозяйственной деятельности с индексом ЗРЗ-1 уч. 6

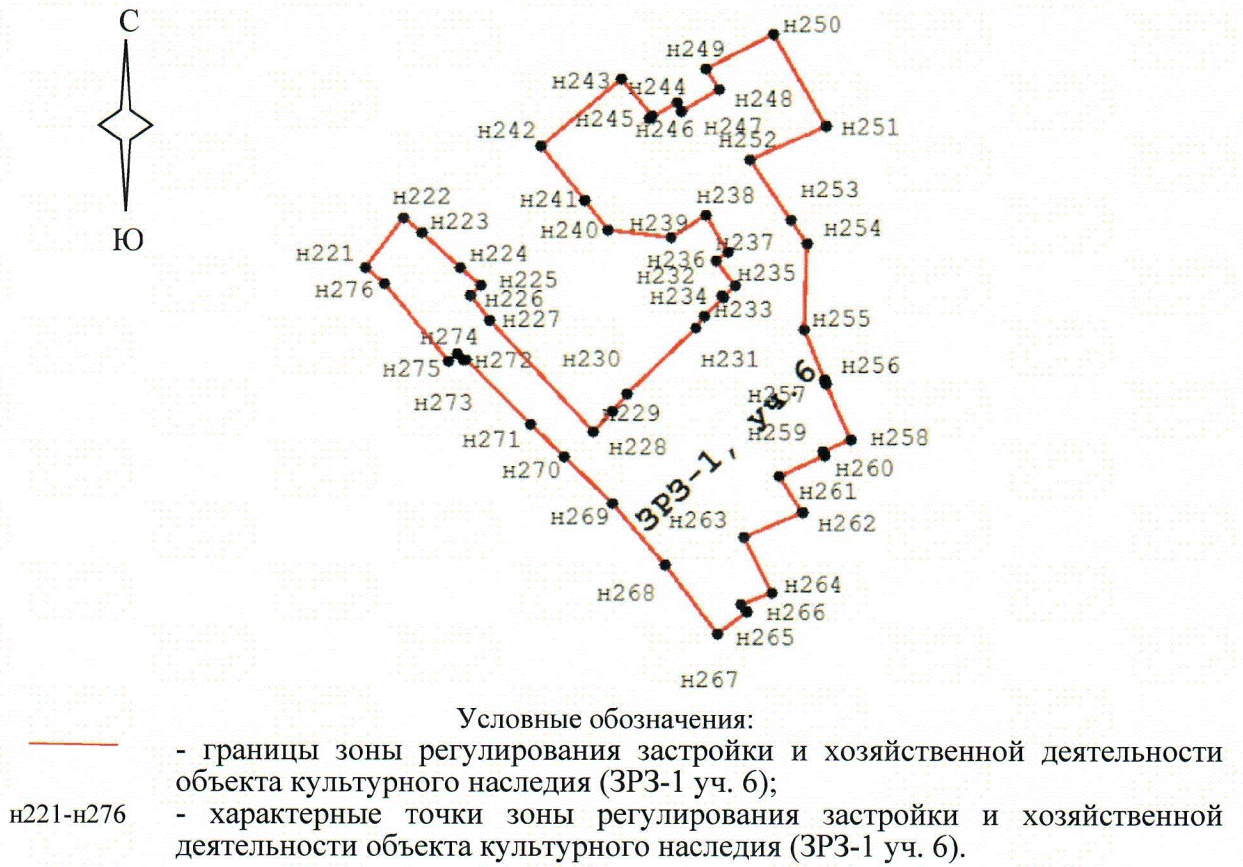

План границ участка зоны регулирования застройки и хозяйственной деятельности с индексом ЗРЗ-1 уч. 7

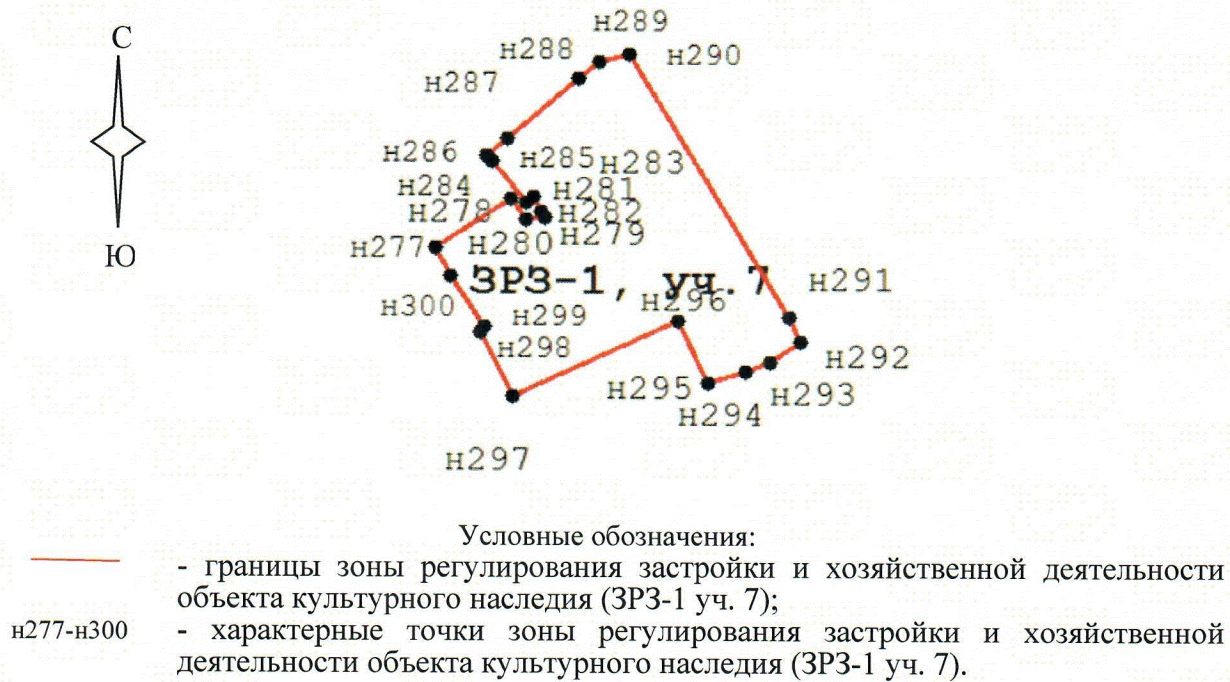

План границ участка зоны регулирования застройки и хозяйственной деятельности с индексом ЗРЗ-1 уч. 8

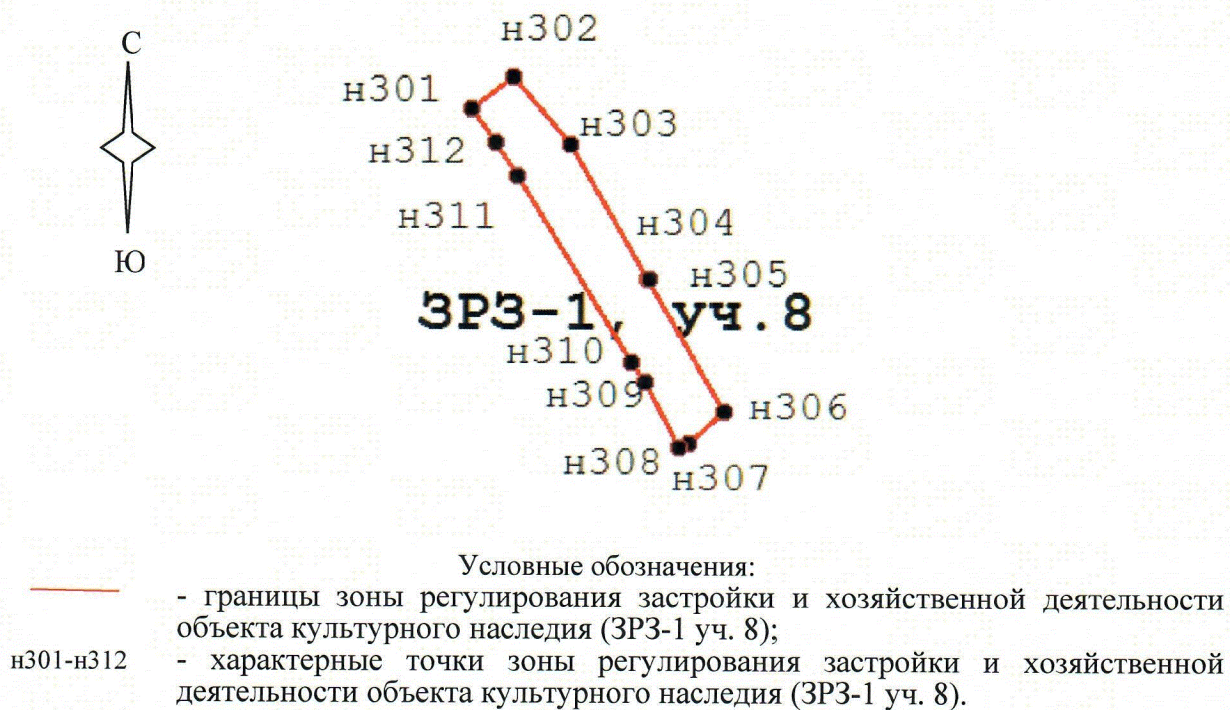

План границ участка зоны регулирования застройки и хозяйственной деятельности с индексом ЗРЗ-1 уч. 9

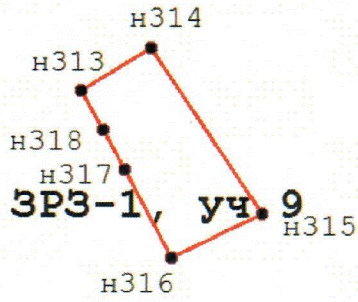

Условные обозначения:

- границы зоны регулирования застройки и хозяйственной деятельности объекта культурного наследия (ЗРЗ-1 уч. 9);
- н313-н318 - характерные точки зоны регулирования застройки и хозяйственной деятельности объекта культурного наследия (ЗРЗ-1 уч. 9).

План границ участка зоны регулирования застройки и хозяйственной деятельности с индексом ЗРЗ-1 уч. 10

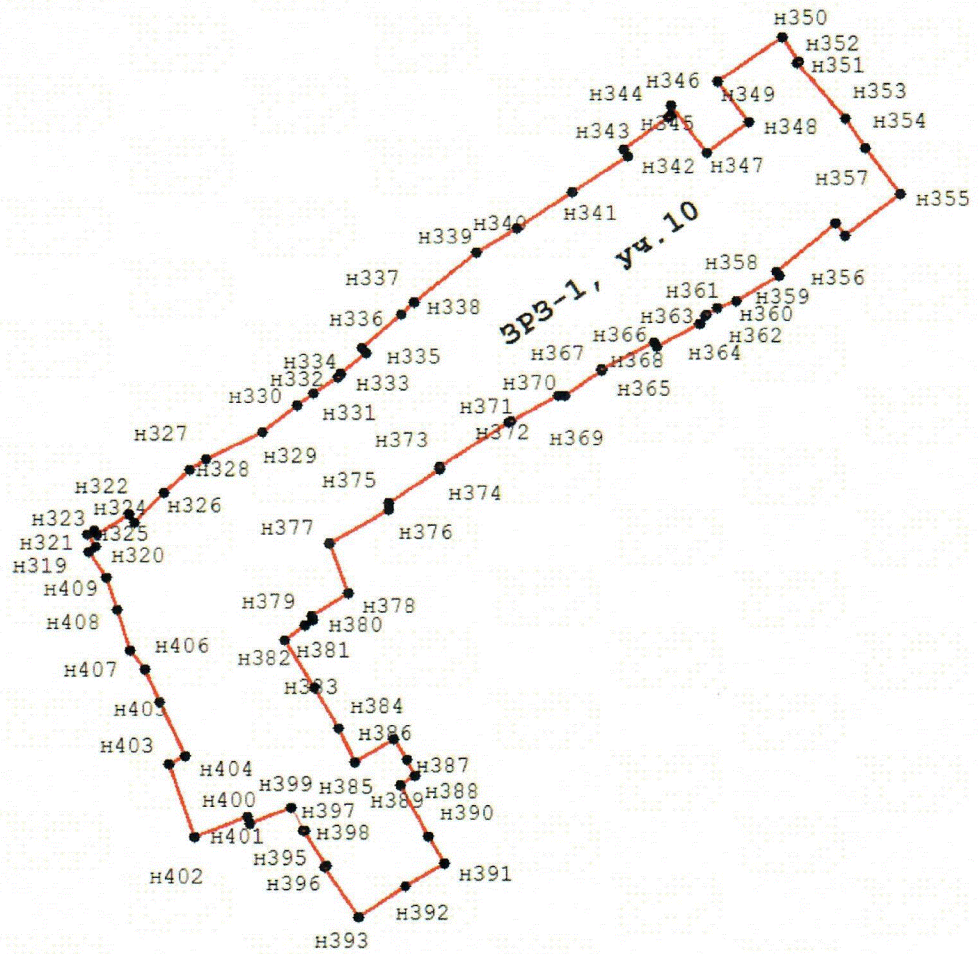
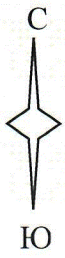

Условные обозначения:

- границы зоны регулирования застройки и хозяйственной деятельности объекта культурного наследия (ЗРЗ-1 уч. 10);
- н319-н409 - характерные точки зоны регулирования застройки и хозяйственной деятельностью объекта культурного наследия (ЗРЗ-1 уч. 10).

План границ участка зоны регулирования застройки и хозяйственной деятельности с индексом ЗРЗ-1 уч. 11

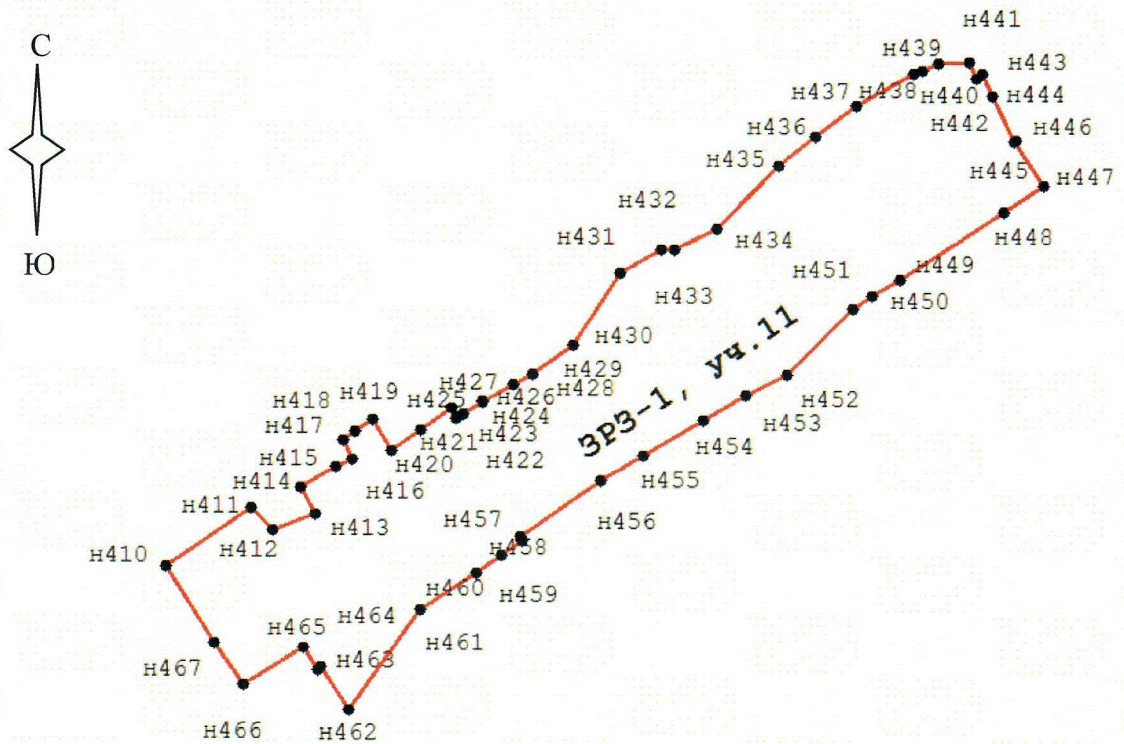

Условные обозначения:

-  - границы зоны регулирования застройки и хозяйственной деятельности объекта культурного наследия (ЗРЗ-1 уч. 11);
- n410-n467 - характерные точки зоны регулирования застройки и хозяйственной деятельности объекта культурного наследия (ЗРЗ-1 уч. 11).

План границ участка зоны регулирования застройки и хозяйственной деятельности с индексом ЗРЗ-1 уч. 12

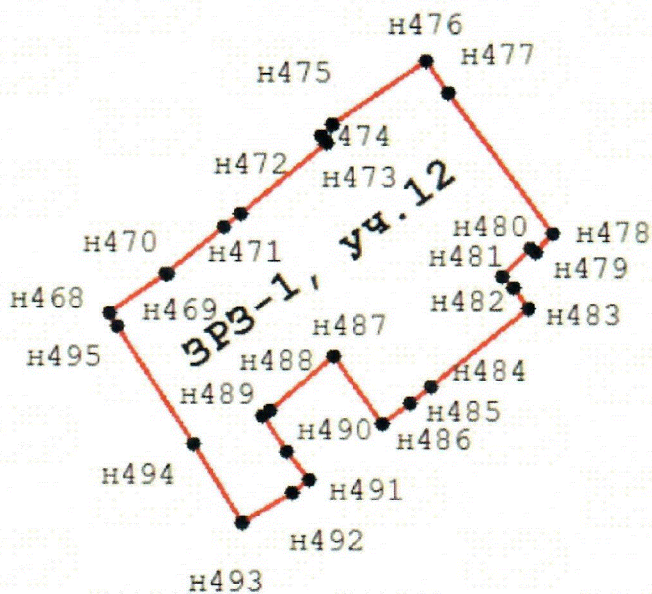
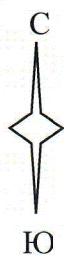

Условные обозначения:

- границы зоны регулирования застройки и хозяйственной деятельности объекта культурного наследия (ЗРЗ-1 уч. 12);
- характерные точки зоны регулирования застройки и хозяйственной деятельности объекта культурного наследия (ЗРЗ-1 уч. 12).

n468-n495

План границ участка зоны регулирования застройки и хозяйственной деятельности с индексом ЗРЗ-1 уч. 13

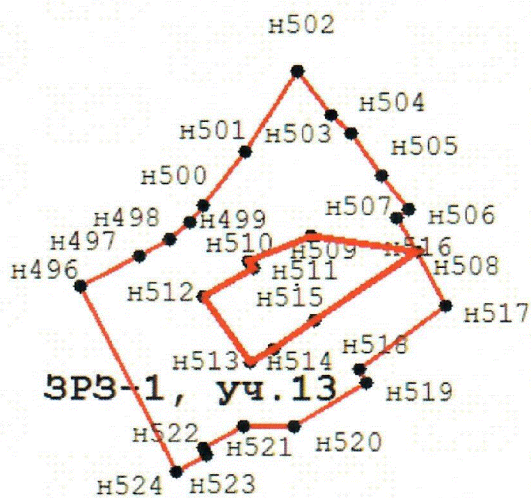
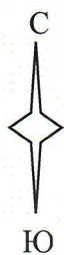

- Условные обозначения:
- - границы зоны регулирования застройки и хозяйственной деятельности объекта культурного наследия (ЗРЗ-1 уч. 13);
 - н496-н524 - характерные точки зоны регулирования застройки и хозяйственной деятельности объекта культурного наследия (ЗРЗ-1 уч. 13).

План границ участка зоны регулирования застройки и хозяйственной деятельности с индексом ЗРЗ-2 уч. 1

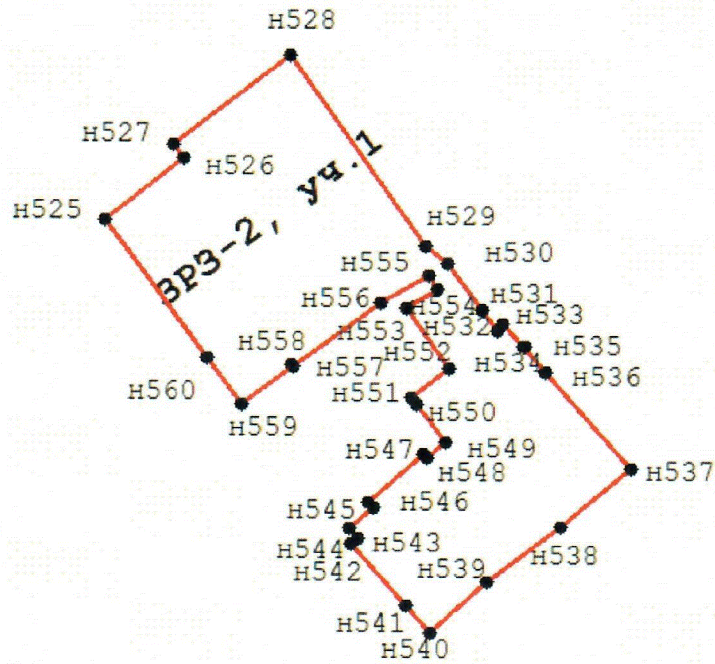
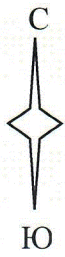

Условные обозначения:

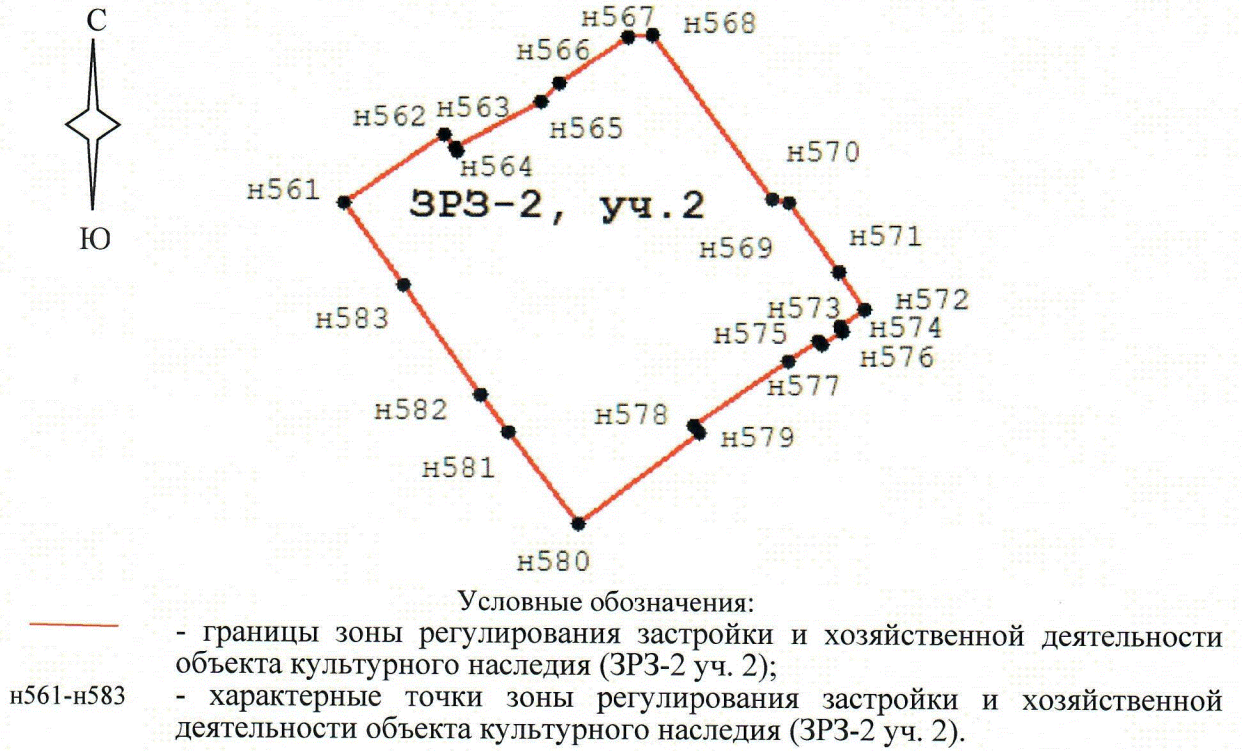

- границы зоны регулирования застройки и хозяйственной деятельности объекта культурного наследия (ЗРЗ-2 уч. 1);
- 525-н560 - характерные точки зоны регулирования застройки и хозяйственной деятельности объекта культурного наследия (ЗРЗ-2 уч. 1).

План границ участка зоны регулирования застройки и хозяйственной деятельности с индексом ЗРЗ-2 уч. 2

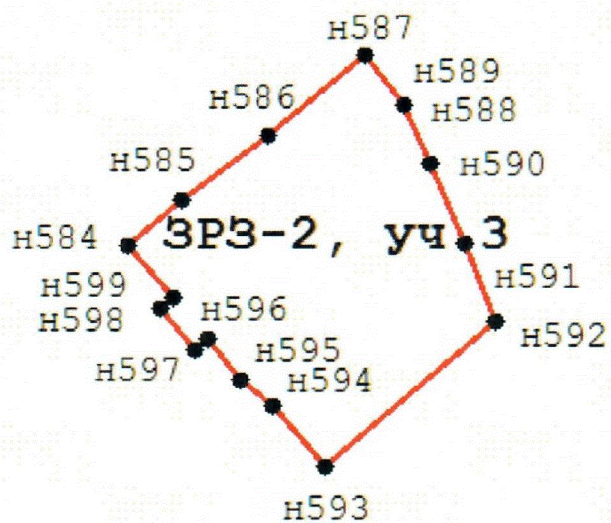

План границ участка зоны регулирования застройки и хозяйственной деятельности с индексом ЗРЗ-2 уч. 3



- Условные обозначения:
-  - границы зоны регулирования застройки и хозяйственной деятельности объекта культурного наследия (ЗРЗ-2 уч. 3);
 -  n584-n599 - характерные точки зоны регулирования застройки и хозяйственной деятельности объекта культурного наследия (ЗРЗ-2 уч. 3).

План границ участка зоны регулирования застройки и хозяйственной деятельности с индексом ЗРЗ-3 уч. 1

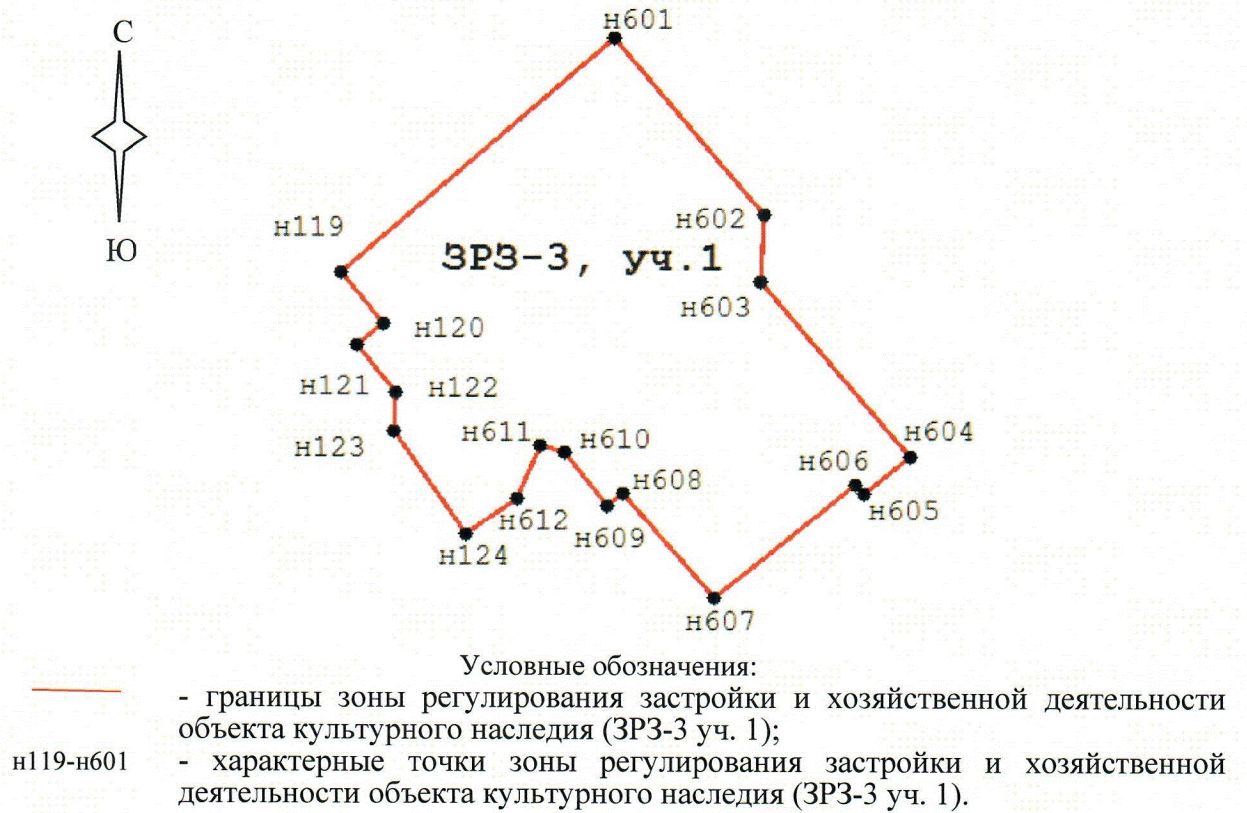

План границ участка зоны регулирования застройки и хозяйственной деятельности с индексом ЗРЗ-3 уч. 2

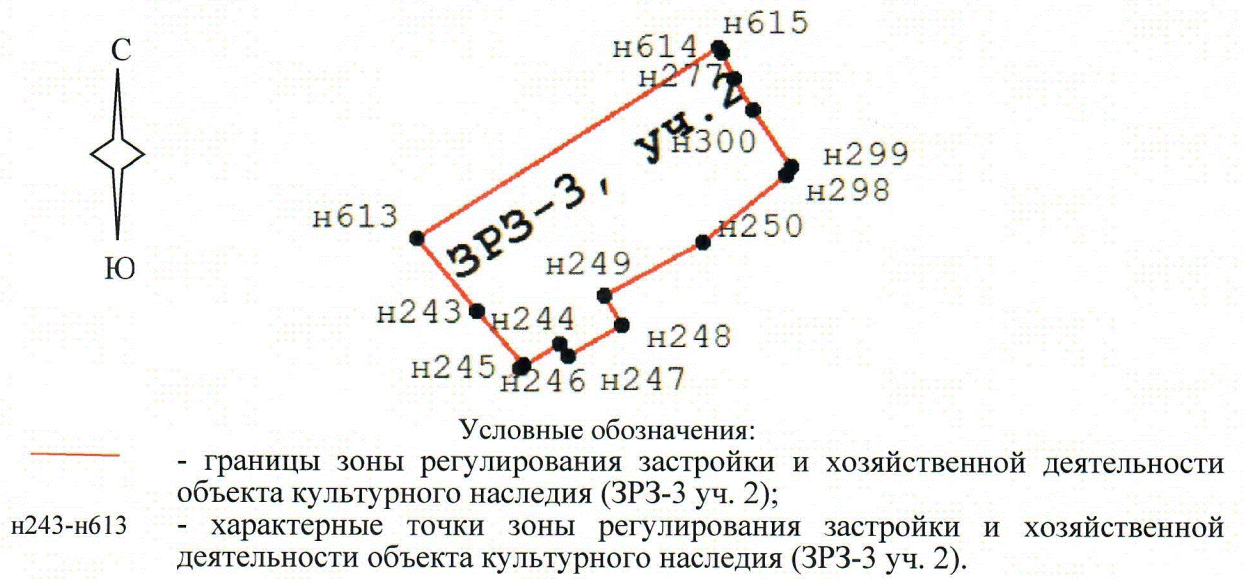

План границ участка зоны регулирования застройки и хозяйственной деятельности с индексом ЗРЗ-3 уч. 3

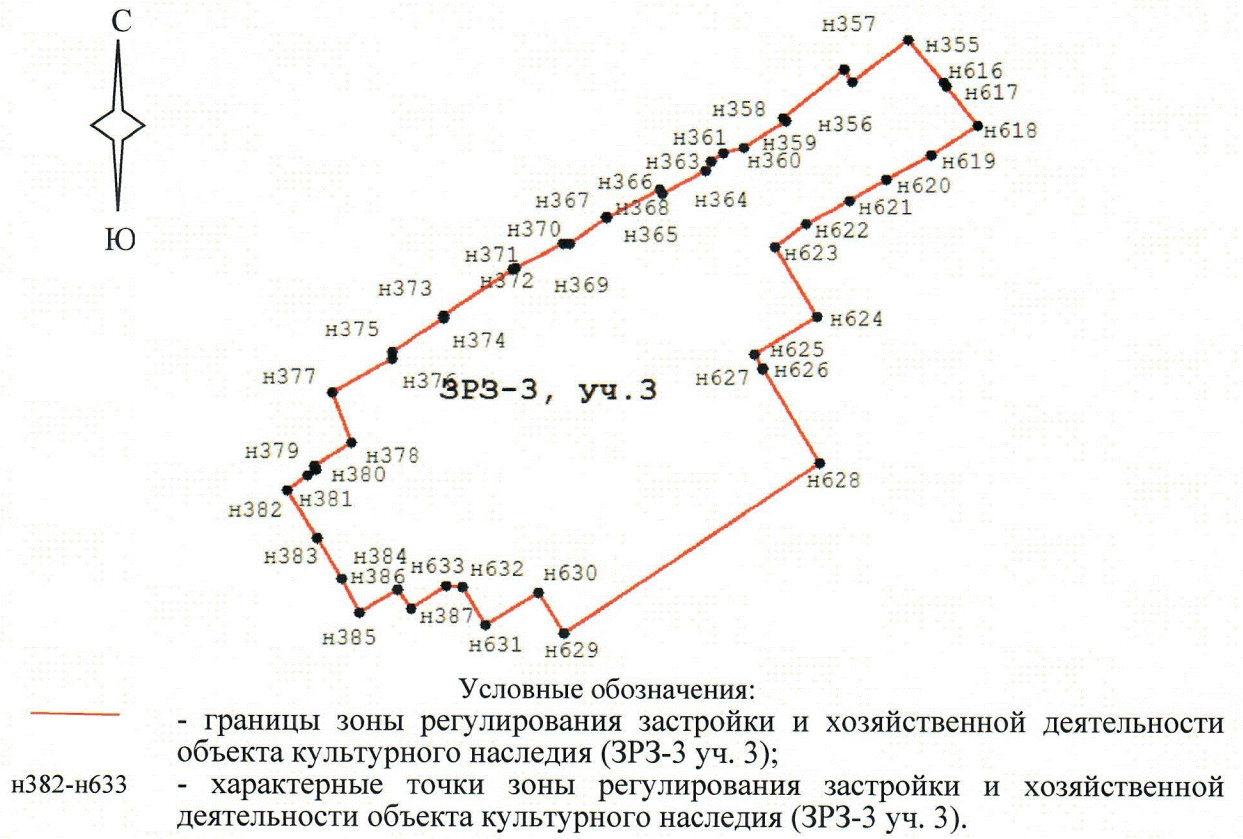

План границ зоны регулирования застройки и хозяйственной деятельности
с индексом ЗРЗ-4

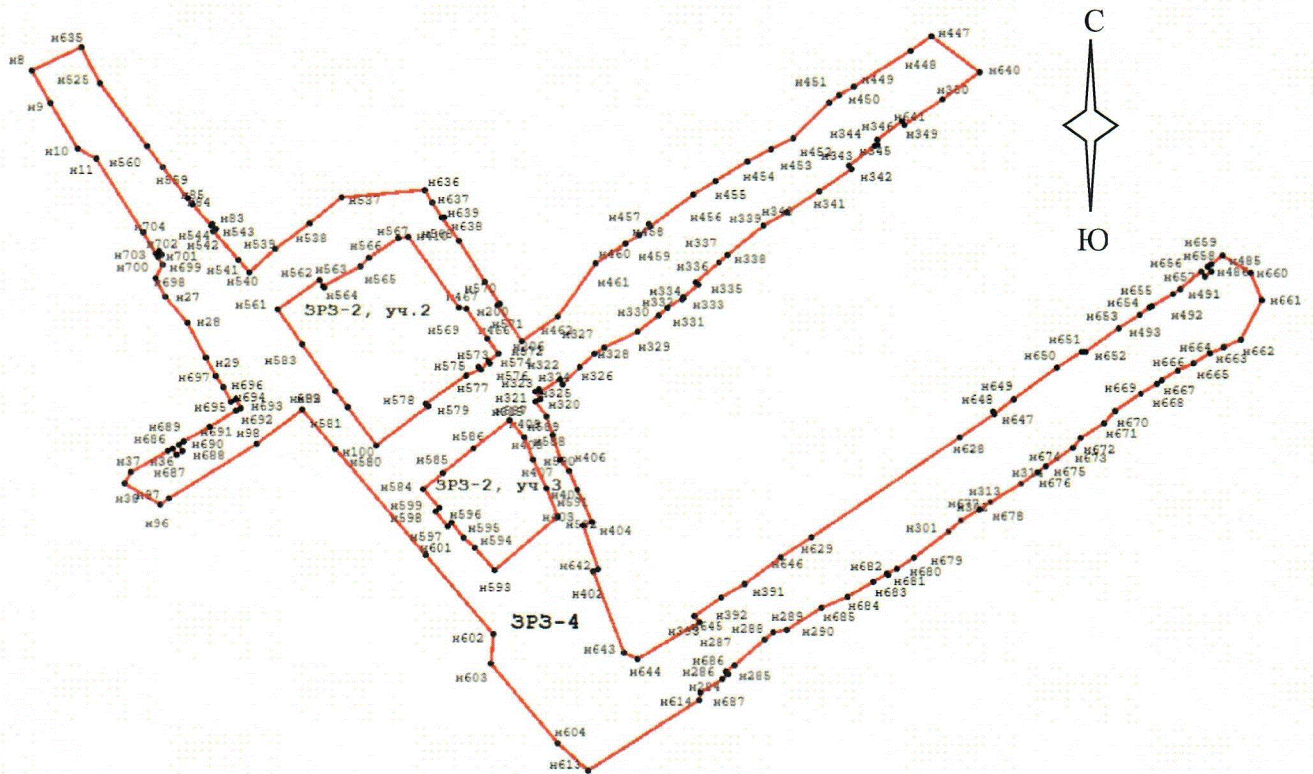

- Условные обозначения:
- - границы зоны регулирования застройки и хозяйственной деятельности объекта культурного наследия (ЗРЗ-4);
 - н8-н704 - характерные точки зоны регулирования застройки и хозяйственной деятельности объекта культурного наследия (ЗРЗ-4).

2. Текстовое описание местоположения границ зон охраны

Прохождение границы		Описание прохождения границы
от точки	до точки	
1	2	3

Охранная зона с индексом ОЗ

н111	н110	на северо-восток - 8,25 м
н110	н109	на северо-запад - 26,09 м
н109	н108	на северо-восток - 14,15 м
н108	н107	на юго-восток - 1,54 м
н107	н106	на юго-восток - 5,39 м
н106	н105	на северо-восток - 22,18 м
н105	н104	на северо-запад - 5,42 м
н104	н103	на северо-запад - 2,53 м
н103	н102	на северо-восток - 9,24 м
н102	н101	на юго-восток - 27,10 м
н101	н100	на северо-восток - 34,59 м
н100	н601	на юго-восток - 74,33 м
н601	н119	на юго-запад - 86,55 м
н119	н118	на юго-запад - 17,89 м
н118	н111	на северо-запад - 83,91 м

Зона регулирования застройки и хозяйственной деятельности с индексом ЗРЗ-1

Участок ЗРЗ-1 уч. 1

н1	н2	на северо-восток - 6,45 м
н2	н3	на северо-восток - 27,09 м
н3	н4	на северо-восток - 2,00 м
н4	н5	на северо-восток - 16,61 м
н5	н6	на северо-запад - 4,29 м
н6	н7	на северо-восток - 3,46 м
н7	н8	на северо-восток - 38,37 м
н8	н9	на юго-восток - 20,28 м
н9	н10	на юго-восток - 28,47 м
н10	н11	на юго-восток - 11,14 м
н11	н12	на юго-запад - 44,34 м
н12	н13	на юго-восток - 42,99 м
н13	н14	на юго-восток - 4,60 м
н14	н15	на юго-запад - 0,82 м
н15	н16	на юго-восток - 1,50 м
н16	н17	на юго-восток - 5,83 м
н17	н18	на северо-восток - 6,81 м
н18	н19	на юго-восток - 8,29 м
н19	н20	на юго-восток - 11,97 м
н20	н21	на юго-восток - 5,89 м
н21	н22	на северо-восток - 10,42 м
н22	н23	на северо-восток - 1,96 м
н23	н24	на юго-восток - 8,42 м
н24	н25	на северо-восток - 3,05 м

Прохождение границы		Описание прохождения границы
от точки	до точки	
1	2	3
н25	н26	на северо-запад - 1,84 м
н26	н27	на северо-восток - 8,45 м
н27	н28	на юго-восток - 17,97 м
н28	н29	на юго-восток - 21,00 м
н29	н30	на юго-запад - 12,38 м
н30	н31	на юго-запад - 13,07 м
н31	н32	на юго-запад - 11,25 м
н32	н33	на юго-восток - 15,62 м
н33	н34	на юго-восток - 10,83 м
н34	н35	на юго-запад - 5,41 м
н35	н36	на юго-восток - 10,69 м
н36	н37	на юго-запад - 22,50 м
н37	н38	на юго-запад - 7,02 м
н38	н39	на северо-запад - 39,87 м
н39	н40	на северо-запад - 12,56 м
н40	н41	на юго-запад - 16,37 м
н41	н42	на северо-запад - 5,75 м
н42	н43	на северо-запад - 30,91 м
н43	н44	на северо-запад - 4,20 м
н44	н45	на северо-запад - 22,17 м
н45	н46	на северо-запад - 7,52 м
н46	н47	на северо-запад - 3,99 м
н47	н48	на северо-запад - 4,47 м
н48	н49	на северо-запад - 7,82 м
н49	н50	на северо-запад - 7,46 м
н50	н51	на северо-запад - 10,69 м
н51	н52	на северо-запад - 7,27 м
н52	н53	на северо-запад - 10,84 м
н53	н54	на северо-запад - 8,59 м
н54	н55	на юго-запад - 0,65 м
н55	н56	на северо-запад - 9,54 м
н56	н57	на северо-запад - 14,90 м
н57	н1	на северо-запад - 4,70 м
705	706	на северо-восток - 8,91 м
706	707	на юго-восток - 10,14 м
707	708	на юго-запад - 8,91 м
708	705	на северо-запад - 10,14 м
		Участок ЗРЗ-1 уч. 2
н58	н59	на северо-восток - 5,98 м
н59	н60	на северо-восток - 41,45 м
н60	н61	на северо-восток - 1,49 м
н61	н62	на северо-запад - 4,66 м

Прохождение границы		Описание прохождения границы
от точки	до точки	
1	2	3
н62	н63	на северо-восток - 16,83 м
н63	н64	на юго-восток - 15,28 м
н64	н65	на юго-восток - 28,09 м
н65	н66	на юго-восток - 15,20 м
н66	н67	на юго-восток - 9,40 м
н67	н68	на юго-запад - 0,67 м
н68	н69	на юго-восток - 14,50 м
н69	н70	на юго-восток - 1,29 м
н70	н71	на юго-запад - 11,61 м
н71	н72	на юго-запад - 24,73 м
н72	н73	на юго-запад - 15,77 м
н73	н74	на юго-восток - 29,72 м
н74	н75	на юго-запад - 15,01 м
н75	н76	на северо-запад - 54,84 м
н76	н77	на северо-восток - 16,46 м
н77	н78	на северо-восток - 4,64 м
н78	н79	на юго-восток - 2,20 м
н79	н80	на северо-восток - 5,00 м
н80	н81	на северо-запад - 2,20 м
н81	н82	на северо-восток - 11,76 м
н82	н83	на северо-восток - 20,95 м
н83	н84	на северо-запад - 10,95 м
н84	н85	на юго-запад - 20,55 м
н85	н86	на юго-запад - 10,55 м
н86	н87	на северо-запад - 2,85 м
н87	н88	на юго-запад - 6,29 м
н88	н89	на юго-восток - 2,86 м
н89	н90	на юго-запад - 4,88 м
н90	н91	на северо-запад - 5,67 м
н91	н92	на юго-запад - 1,29 м
н92	н93	на северо-запад - 4,32 м
н93	н94	на северо-запад - 1,82 м
н94	н58	на северо-запад - 16,73 м
Участок ЗРЗ-1 уч. 3		
н95	н96	на северо-восток - 56,37 м
н96	н97	на северо-восток - 5,80 м
н97	н98	на северо-восток - 55,14 м
н98	н99	на северо-восток - 30,48 м
н99	н100	на юго-восток - 27,45 м
н100	н101	на юго-запад - 34,59 м
н101	н102	на северо-запад - 27,10 м
н102	н103	на юго-запад - 9,24 м
н103	н104	на юго-восток - 2,53 м

Прохождение границы		Описание прохождения границы
от точки	до точки	
1	2	
н104	н105	на юго-восток - 5,42 м
н105	н106	на юго-запад - 22,18 м
н106	н107	на северо-запад - 5,39 м
н107	н108	на северо-запад - 1,54 м
н108	н109	на юго-запад - 14,15 м
н109	н110	на юго-восток - 26,09 м
н110	н111	на юго-запад - 8,25 м
н111	н112	на юго-запад - 23,55 м
н112	н113	на юго-восток - 5,84 м
н113	н114	на юго-восток - 19,32 м
н114	н115	на юго-восток - 57,97 м
н115	н116	на северо-восток - 17,72 м
н116	н117	на северо-запад - 0,80 м
н117	н118	на северо-восток - 10,00 м
н118	н119	на северо-восток - 17,89 м
н119	н120	на юго-восток - 16,01 м
н120	н121	на юго-запад - 8,15 м
н121	н122	на юго-восток - 14,52 м
н122	н123	на юго-запад - 9,34 м
н123	н124	на юго-восток - 30,16 м
н124	н125	на юго-запад - 21,95 м
н125	н126	на юго-запад - 18,33 м
н126	н127	на северо-запад - 2,96 м
н127	н128	на юго-запад - 9,95 м
н128	н129	на юго-запад - 9,10 м
н129	н130	на юго-восток - 1,25 м
н130	н131	на юго-запад - 16,94 м
н131	н132	на юго-запад - 1,86 м
н132	н133	на северо-запад - 8,01 м
н133	н134	на северо-запад - 2,92 м
н134	н135	на северо-запад - 7,30 м
н135	н136	на северо-запад - 16,71 м
н136	н137	на северо-запад - 1,22 м
н137	н138	на юго-запад - 51,26 м
н138	н139	на северо-запад - 36,07 м
н139	н140	на северо-восток - 28,99 м
н140	н141	на северо-восток - 17,30 м
н141	н142	на северо-запад - 33,00 м
н142	н143	на северо-запад - 23,82 м
н143	н144	на северо-запад - 29,46 м
н144	н145	на юго-запад - 0,45 м
н145	н95	на северо-запад - 21,05 м

Прохождение границы		Описание прохождения границы
от точки	до точки	
1	2	
709	710	на северо-восток - 0,61 м
710	711	на северо-восток - 19,81 м
711	712	на северо-восток - 12,91 м
712	713	на юго-восток - 15,21 м
713	714	на юго-запад - 7,08 м
714	715	на юго-запад - 10,23 м
715	716	на юго-запад - 12,78 м
716	717	на северо-запад - 1,73 м
717	718	на юго-запад - 3,18 м
718	719	на северо-запад - 2,33 м
719	709	на северо-запад - 7,36 м
Участок ЗРЗ-1 уч. 4		
n146	n147	на северо-восток - 3,13 м
n147	n148	на юго-восток - 1,30 м
n148	n149	на северо-восток - 3,99 м
n149	n150	на северо-восток - 8,61 м
n150	n151	на юго-восток - 1,54 м
n151	n152	на северо-восток - 8,89 м
n152	n153	на юго-восток - 17,55 м
n153	n154	на северо-восток - 34,60 м
n154	n155	на юго-восток - 13,21 м
n155	n156	на юго-восток - 14,73 м
n156	n157	на юго-запад - 18,70 м
n157	n158	на юго-восток - 14,63 м
n158	n159	на юго-восток - 5,56 м
n159	n160	на юго-восток - 6,30 м
n160	n161	на юго-восток - 3,85 м
n161	n162	на юго-запад - 2,93 м
n162	n163	на северо-запад - 3,51 м
n163	n164	на юго-запад - 12,50 м
n164	n165	на юго-запад - 12,78 м
n165	n166	на северо-запад - 0,63 м
n166	n167	на юго-запад - 0,56 м
n167	n168	на юго-запад - 14,59 м
n168	n169	на юго-запад - 17,14 м
n169	n170	на северо-запад - 8,07 м
n170	n171	на северо-восток - 4,16 м
n171	n172	на северо-восток - 14,30 м
n172	n173	на северо-восток - 32,52 м
n173	n174	на северо-запад - 8,84 м
n174	n175	на северо-запад - 9,21 м
n175	n176	на юго-запад - 15,08 м
n176	n177	на юго-запад - 21,50 м

Прохождение границы		Описание прохождения границы
от точки	до точки	
1	2	3
n177	n178	на северо-запад - 8,20 м
n178	n179	на северо-запад - 4,05 м
n179	n146	на северо-запад - 11,40 м
Участок ЗРЗ-1 уч. 5		
n180	n181	на северо-восток - 34,93 м
n181	n182	на северо-запад - 4,20 м
n182	n183	на северо-восток - 8,13 м
n183	n184	на северо-восток - 26,86 м
n184	n185	на юго-восток - 20,71 м
n185	n186	на юго-восток - 25,29 м
n186	n187	на юго-восток - 13,91 м
n187	n188	на юго-восток - 0,89 м
n188	n189	на юго-восток - 7,24 м
n189	n190	на юго-восток - 8,17 м
n190	n191	на юго-восток - 38,06 м
n191	n192	на юго-запад - 5,01 м
n192	n193	на юго-восток - 0,35 м
n193	n194	на юго-запад - 34,46 м
n194	n195	на юго-запад - 30,93 м
n195	n196	на юго-запад - 27,54 м
n196	n197	на юго-запад - 17,68 м
n197	n198	на северо-запад - 56,45 м
n198	n199	на северо-восток - 4,61 м
n199	n200	на юго-восток - 24,31 м
n200	n201	на юго-запад - 5,16 м
n201	n202	на юго-восток - 6,57 м
n202	n203	на северо-восток - 5,15 м
n203	n204	на северо-запад - 2,50 м
n204	n205	на северо-восток - 21,40 м
n205	n206	на северо-восток - 11,07 м
n206	n207	на северо-запад - 6,88 м
n207	n208	на северо-восток - 16,44 м
n208	n209	на северо-запад - 7,11 м
n209	n210	на северо-восток - 39,43 м
n210	n211	на северо-запад - 18,62 м
n211	n212	на юго-запад - 28,19 м
n212	n213	на юго-запад - 14,13 м
n213	n214	на юго-запад - 5,68 м
n214	n215	на северо-запад - 1,71 м
n215	n216	на юго-запад - 34,29 м
n216	n217	на северо-запад - 19,98 м
n217	n218	на северо-запад - 30,09 м
n218	n219	на северо-восток - 5,74 м

Прохождение границы		Описание прохождения границы
от точки	до точки	
1	2	3
н219	н220	на северо-запад - 9,91 м
н220	н180	на юго-запад - 7,23 м
		Участок ЗРЗ-1 уч. 6
н221	н222	на северо-восток - 17,93 м
н222	н223	на юго-восток - 7,10 м
н223	н224	на юго-восток - 14,85 м
н224	н225	на юго-восток - 7,74 м
н225	н226	на юго-запад - 4,52 м
н226	н227	на юго-восток - 9,04 м
н227	н228	на юго-восток - 43,97 м
н228	н229	на северо-восток - 7,71 м
н229	н230	на северо-восток - 6,81 м
н230	н231	на северо-восток - 27,46 м
н231	н232	на северо-восток - 4,29 м
н232	н233	на северо-восток - 7,69 м
н233	н234	на северо-запад - 0,52 м
н234	н235	на северо-восток - 4,83 м
н235	н236	на северо-запад - 8,83 м
н236	н237	на северо-восток - 4,30 м
н237	н238	на северо-запад - 12,50 м
н238	н239	на юго-запад - 12,27 м
н239	н240	на северо-запад - 18,11 м
н240	н241	на северо-запад - 11,01 м
н241	н242	на северо-запад - 20,08 м
н242	н243	на северо-восток - 30,19 м
н243	н244	на юго-восток - 13,89 м
н244	н245	на юго-запад - 0,92 м
н245	н246	на северо-восток - 9,18 м
н246	н247	на юго-восток - 2,91 м
н247	н248	на северо-восток - 12,43 м
н248	н249	на северо-запад - 6,65 м
н249	н250	на северо-восток - 22,12 м
н250	н251	на юго-восток - 31,01 м
н251	н252	на юго-запад - 24,02 м
н252	н253	на юго-восток - 20,85 м
н253	н254	на юго-восток - 8,30 м
н254	н255	на юго-запад - 25,05 м
н255	н256	на юго-восток - 15,65 м
н256	н257	на юго-восток - 1,10 м
н257	н258	на юго-восток - 17,81 м
н258	н259	на юго-запад - 8,64 м
н259	н260	на юго-восток - 1,41 м
н260	н261	на юго-запад - 14,63 м

Прохождение границы		Описание прохождения границы
от точки	до точки	
1	2	3
н261	н262	на юго-восток - 12,31 м
н262	н263	на юго-запад - 18,19 м
н263	н264	на юго-восток - 17,88 м
н264	н265	на юго-запад - 9,50 м
н265	н266	на юго-восток - 2,63 м
н266	н267	на юго-запад - 10,62 м
н267	н268	на северо-запад - 25,03 м
н268	н269	на северо-запад - 23,60 м
н269	н270	на северо-запад - 19,02 м
н270	н271	на северо-запад - 13,80 м
н271	н272	на северо-запад - 26,40 м
н272	н273	на северо-запад - 0,58 м
н273	н274	на северо-запад - 2,69 м
н274	н275	на юго-запад - 3,20 м
н275	н276	на северо-запад - 29,11 м
н276	н221	на северо-запад - 7,15 м
Участок ЗРЗ-1 уч. 7		
н277	н278	на северо-восток - 20,57 м
н278	н279	на юго-восток - 5,70 м
н279	н280	на северо-восток - 4,31 м
н280	н281	на северо-запад - 1,27 м
н281	н282	на северо-запад - 4,18 м
н282	н283	на юго-запад - 2,10 м
н283	н284	на северо-запад - 12,11 м
н284	н285	на северо-запад - 0,57 м
н285	н286	на северо-запад - 1,00 м
н286	н287	на северо-восток - 6,00 м
н287	н288	на северо-восток - 20,76 м
н288	н289	на северо-восток - 6,00 м
н289	н290	на северо-восток - 7,12 м
н290	н291	на юго-восток - 69,12 м
н291	н292	на юго-восток - 5,90 м
н292	н293	на юго-запад - 8,34 м
н293	н294	на юго-запад - 5,84 м
н294	н295	на юго-запад - 8,70 м
н295	н296	на северо-запад - 15,68 м
н296	н297	на юго-запад - 40,95 м
н297	н298	на северо-запад - 16,14 м
н298	н299	на северо-восток - 1,89 м
н299	н300	на северо-запад - 13,63 м
н300	н277	на северо-запад - 7,28 м
Участок ЗРЗ-1 уч. 8		
н301	н302	на северо-восток - 8,81 м

Прохождение границы		Описание прохождения границы
от точки	до точки	
1	2	3
н302	н303	на юго-восток - 15,16 м
н303	н304	на юго-восток - 26,45 м
н304	н305	на юго-восток - 0,34 м
н305	н306	на юго-восток - 26,18 м
н306	н307	на юго-запад - 7,91 м
н307	н308	на юго-запад - 1,79 м
н308	н309	на северо-запад - 12,59 м
н309	н310	на северо-запад - 4,08 м
н310	н311	на северо-запад - 37,38 м
н311	н312	на северо-запад - 6,93 м
н312	н301	на северо-запад - 6,99 м
Участок ЗРЗ-1 уч. 9		
н313	н314	на северо-восток - 19,00 м
н314	н315	на юго-восток - 46,25 м
н315	н316	на юго-запад - 23,06 м
н316	н317	на северо-запад - 23,16 м
н317	н318	на северо-запад - 10,37 м
н318	н313	на северо-запад - 10,45 м
Участок ЗРЗ-1 уч. 10		
н319	н320	на северо-восток - 2,60 м
н320	н321	на северо-запад - 4,60 м
н321	н322	на северо-восток - 2,15 м
н322	н323	на юго-восток - 1,51 м
н323	н324	на северо-восток - 12,20 м
н324	н325	на юго-восток - 3,00 м
н325	н326	на северо-восток - 13,26 м
н326	н327	на северо-восток - 10,49 м
н327	н328	на северо-восток - 6,3 2м
н328	н329	на северо-восток - 19,62 м
н329	н330	на северо-восток - 14,18 м
н330	н331	на северо-восток - 6,13 м
н331	н332	на северо-восток - 9,30 м
н332	н333	на северо-восток - 1,09 м
н333	н334	на северо-запад - 0,52 м
н334	н335	на северо-восток - 10,40 м
н335	н336	на северо-запад - 1,91 м
н336	н337	на северо-восток - 16,31 м
н337	н338	на северо-восток - 5,73 м
н338	н339	на северо-восток - 24,93 м
н339	н340	на северо-восток - 14,67 м
н340	н341	на северо-восток - 20,76 м
н341	н342	на северо-восток - 20,75 м
н342	н343	на северо-запад - 2,64 м

Прохождение границы		Описание прохождения границы
от точки	до точки	
1	2	
н343	н344	на северо-восток - 17,22 м
н344	н345	на северо-восток - 1,08 м
н345	н346	на северо-восток - 2,83 м
н346	н347	на юго-восток - 18,39 м
н347	н348	на северо-восток - 16,41 м
н348	н349	на северо-запад - 15,83 м
н349	н350	на северо-восток - 24,81 м
н350	н351	на юго-восток - 9,31 м
н351	н352	на юго-запад - 0,45 м
н352	н353	на юго-восток - 23,13 м
н353	н354	на юго-восток - 11,17 м
н354	н355	на юго-восток - 18,09 м
н355	н356	на юго-запад - 21,75 м
н356	н357	на северо-запад - 4,71 м
н357	н358	на юго-запад - 24,17 м
н358	н359	на юго-восток - 1,19 м
н359	н360	на юго-запад - 15,62 м
н360	н361	на юго-запад - 6,40 м
н361	н362	на юго-запад - 3,88 м
н362	н363	на юго-запад - 0,68 м
н363	н364	на юго-запад - 3,29 м
н364	н365	на юго-запад - 15,34 м
н365	н366	на юго-запад - 1,57 м
н366	н367	на северо-запад - 18,67 м
н367	н368	на юго-запад - 0,45 м
н368	н369	на юго-восток - 14,27 м
н369	н370	на юго-запад - 2,12 м
н370	н371	на северо-запад - 16,57 м
н371	н372	на юго-запад - 0,89 м
н372	н373	на юго-запад - 25,84 м
н373	н374	на юго-запад - 0,98 м
н374	н375	на юго-запад - 19,16 м
н375	н376	на юго-запад - 2,07 м
н376	н377	на юго-запад - 21,45 м
н377	н378	на юго-восток - 16,52 м
н378	н379	на юго-запад - 13,47 м
н379	н380	на юго-восток - 1,16 м
н380	н381	на юго-запад - 3,37 м
н381	н382	на юго-запад - 7,66 м
н382	н383	на юго-восток - 17,46 м
н383	н384	на юго-восток - 14,89 м
н384	н385	на юго-восток - 11,94 м
н385	н386	на северо-восток - 14,28 м

Прохождение границы		Описание прохождения границы
от точки	до точки	
1	2	
н386	н387	на юго-восток - 7,55 м
н387	н388	на юго-восток - 5,93 м
н388	н389	на юго-запад - 5,37 м
н389	н390	на юго-восток - 18,45 м
н390	н391	на юго-восток - 9,85 м
н391	н392	на юго-запад - 14,07 м
н392	н393	на юго-запад - 17,72 м
н393	н394	на северо-запад - 18,80 м
н394	н395	на северо-запад - 0,16 м
н395	н396	на северо-восток - 0,75 м
н396	н397	на северо-запад - 13,18 м
н397	н398	на северо-восток - 0,14 м
н398	н399	на северо-запад - 8,43 м
н399	н400	на юго-запад - 14,27 м
н400	н401	на северо-запад - 2,34 м
н401	н402	на юго-запад - 17,37 м
н402	н403	на северо-запад - 24,38 м
н403	н404	на северо-восток - 5,72 м
н404	н405	на северо-запад - 18,84 м
н405	н406	на северо-запад - 10,99 м
н406	н407	на северо-запад - 7,25 м
н407	н408	на северо-запад - 13,74 м
н408	н409	на северо-запад - 10,51 м
н409	н319	на северо-запад - 9,95 м
Участок ЗРЗ-1 уч. 11		
н410	н411	на северо-восток - 29,68 м
н411	н412	на юго-восток - 8,90 м
н412	н413	на северо-восток - 13,01 м
н413	н414	на северо-запад - 8,51 м
н414	н415	на северо-восток - 11,89 м
н415	н416	на северо-восток - 4,99 м
н416	н417	на северо-запад - 6,14 м
н417	н418	на северо-восток - 4,38 м
н418	н419	на северо-восток - 6,28 м
н419	н420	на юго-восток - 10,52 м
н420	н421	на северо-восток - 10,50 м
н421	н422	на северо-восток - 11,05 м
н422	н423	на юго-восток - 3,24 м
н423	н424	на северо-восток - 0,36 м
н424	н425	на северо-восток - 2,04 м
н425	н426	на северо-восток - 6,31 м
н426	н427	на северо-запад - 0,51 м
н427	н428	на северо-восток - 10,28 м

Прохождение границы		Описание прохождения границы
от точки	до точки	
1	2	
н428	н429	на северо-восток - 6,10 м
н429	н430	на северо-восток - 14,79 м
н430	н431	на северо-восток - 24,57 м
н431	н432	на северо-восток - 13,78 м
н432	н433	на юго-восток - 3,72 м
н433	н434	на северо-восток - 13,88 м
н434	н435	на северо-восток - 25,26 м
н435	н436	на северо-восток - 13,44 м
н436	н437	на северо-восток - 14,85 м
н437	н438	на северо-восток - 18,80 м
н438	н439	на северо-восток - 2,72 м
н439	н440	на северо-восток - 5,26 м
н440	н441	на северо-восток - 8,74 м
н441	н442	на юго-восток - 5,11 м
н442	н443	на северо-восток - 2,14 м
н443	н444	на юго-восток - 6,81 м
н444	н445	на юго-восток - 14,43 м
н445	н446	на северо-восток - 0,71 м
н446	н447	на юго-восток - 15,30 м
н447	н448	на юго-запад - 13,58 м
н448	н449	на юго-запад - 35,79 м
н449	н450	на юго-запад - 9,14 м
н450	н451	на юго-запад - 6,96 м
н451	н452	на юго-запад - 27,04 м
н452	н453	на юго-запад - 13,13 м
н453	н454	на юго-запад - 14,39 м
н454	н455	на юго-запад - 19,95 м
н455	н456	на юго-запад - 14,40 м
н456	н457	на юго-запад - 28,29 м
н457	н458	на юго-восток - 1,27 м
н458	н459	на юго-запад - 7,15 м
н459	н460	на юго-запад - 8,75 м
н460	н461	на юго-запад - 19,40 м
н461	н462	на юго-запад - 35,21 м
н462	н463	на северо-запад - 14,36 м
н463	н464	на юго-запад - 0,92 м
н464	н465	на северо-запад - 7,61 м
н465	н466	на юго-запад - 20,66 м
н466	н467	на северо-запад - 14,50 м
н467	н410	на северо-запад - 25,93 м
		Участок ЗРЗ-1 уч. 12
н468	н469	на северо-восток - 15,64 м
н469	н470	на юго-восток - 0,45 м

Прохождение границы		Описание прохождения границы
от точки	до точки	
1	2	3
н470	н471	на северо-восток - 16,65 м
н471	н472	на северо-восток - 5,15 м
н472	н473	на северо-восток - 25,06 м
н473	н474	на северо-запад - 2,37 м
н474	н475	на северо-восток - 3,65 м
н475	н476	на северо-восток - 25,48 м
н476	н477	на юго-восток - 8,79 м
н477	н478	на юго-восток - 39,54 м
н478	н479	на юго-запад - 5,88 м
н479	н480	на северо-запад - 1,56 м
н480	н481	на юго-запад - 9,31 м
н481	н482	на юго-восток - 3,70 м
н482	н483	на юго-восток - 5,58 м
н483	н484	на юго-запад - 28,35 м
н484	н485	на юго-запад - 6,23 м
н485	н486	на юго-запад - 7,70 м
н486	н487	на северо-запад - 18,85 м
н487	н488	на юго-запад - 18,85 м
н488	н489	на юго-запад - 2,28 м
н489	н490	на юго-восток - 9,54 м
н490	н491	на юго-восток - 8,18 м
н491	н492	на юго-запад - 4,42 м
н492	н493	на юго-запад - 13,58 м
н493	н494	на северо-запад - 21,18 м
н494	н495	на северо-запад - 31,56 м
н495	н468	на северо-запад - 3,54 м
Участок ЗРЗ-1 уч. 13		
н496	н497	на северо-восток - 16,63 м
н497	н498	на северо-восток - 8,95 м
н498	н499	на северо-восток - 6,39 м
н499	н500	на северо-восток - 5,52 м
н500	н501	на северо-восток - 17,22 м
н501	н502	на северо-восток - 24,11 м
н502	н503	на юго-восток - 13,87 м
н503	н504	на юго-восток - 6,89 м
н504	н505	на юго-восток - 12,94 м
н505	н506	на юго-восток - 11,13 м
н506	н507	на юго-запад - 3,75 м
н507	н508	на юго-восток - 9,90 м
н508	н509	на северо-запад - 27,13 м
н509	н510	на юго-запад - 16,90 м
н510	н511	на юго-восток - 2,00 м
н511	н512	на юго-запад - 14,13 м

Прохождение границы		Описание прохождения границы
от точки	до точки	
1	2	3
н512	н513	на юго-восток - 20,32 м
н513	н514	на северо-восток - 7,01 м
н514	н515	на северо-восток - 12,50 м
н515	н516	на северо-восток - 31,16 м
н516	н517	на юго-восток - 15,12 м
н517	н518	на юго-запад - 26,99 м
н518	н519	на юго-восток - 4,03 м
н519	н520	на юго-запад - 21,56 м
н520	н521	на северо-запад - 12,49 м
н521	н522	на юго-запад - 11,58 м
н522	н523	на юго-восток - 1,95 м
н523	н524	на юго-запад - 9,03 м
н524	н496	на северо-запад - 52,57 м
Зона регулирования застройки и хозяйственной деятельности с индексом ЗРЗ-2		
Участок ЗРЗ-2 уч. 1		
н525	н526	на северо-восток - 24,76 м
н526	н527	на северо-запад - 4,53 м
н527	н528	на северо-восток - 35,98 м
н528	н529	на юго-восток - 57,92 м
н529	н530	на юго-восток - 6,86 м
н530	н531	на юго-восток - 14,00 м
н531	н532	на юго-восток - 6,27 м
н532	н533	на северо-восток - 2,06 м
н533	н534	на юго-восток - 7,45 м
н534	н535	на северо-восток - 0,36 м
н535	н536	на юго-восток - 8,03 м
н536	н537	на юго-восток - 31,79 м
н537	н538	на юго-запад - 22,25 м
н538	н539	на юго-запад - 22,88 м
н539	н540	на юго-запад - 19,01 м
н540	н541	на северо-запад - 8,78 м
н541	н542	на северо-запад - 20,41 м
н542	н543	на северо-восток - 2,01 м
н543	н544	на северо-запад - 3,21 м
н544	н545	на северо-восток - 7,89 м
н545	н546	на северо-запад - 1,79 м
н546	н547	на северо-восток - 17,85 м
н547	н548	на юго-восток - 1,18 м
н548	н549	на северо-восток - 6,05 м
н549	н550	на северо-запад - 11,72 м
н550	н551	на северо-запад - 2,17 м
н551	н552	на северо-восток - 11,85 м
н552	н553	на северо-запад - 17,96 м

Прохождение границы		Описание прохождения границы
от точки	до точки	
1	2	
н553	н554	на северо-восток - 9,00 м
н554	н555	на северо-запад - 4,01 м
н555	н556	на юго-запад - 13,71 м
н556	н557	на юго-запад - 26,55 м
н557	н558	на северо-запад - 0,65 м
н558	н559	на юго-запад - 15,55 м
н559	н560	на северо-запад - 14,06 м
н560	н525	на северо-запад - 42,61 м
		Участок ЗРЗ-2 уч. 2
н561	н562	на северо-восток - 27,74 м
н562	н563	на юго-восток - 4,00 м
н563	н564	на юго-восток - 0,80 м
н564	н565	на северо-восток - 22,06 м
н565	н566	на северо-восток - 6,46 м
н566	н567	на северо-восток - 18,69 м
н567	н568	на северо-восток - 5,53 м
н568	н569	на юго-восток - 46,33 м
н569	н570	на юго-восток - 4,18 м
н570	н571	на юго-восток - 19,19 м
н571	н572	на юго-восток - 10,31 м
н572	н573	на юго-запад - 6,70 м
н573	н574	на юго-восток - 1,30 м
н574	н575	на юго-запад - 5,83 м
н575	н576	на северо-запад - 1,30 м
н576	н577	на юго-запад - 8,45 м
н577	н578	на юго-запад - 26,27 м
н578	н579	на юго-восток - 2,00 м
н579	н580	на юго-запад - 34,50 м
н580	н581	на северо-запад - 26,00 м
н581	н582	на северо-запад - 10,80 м
н582	н583	на северо-запад - 30,66 м
н583	н561	на северо-запад - 22,90 м
		Участок ЗРЗ-2 уч. 3
н584	н585	на северо-восток - 13,51 м
н585	н586	на северо-восток - 21,22 м
н586	н587	на северо-восток - 24,72 м
н587	н588	на юго-восток - 12,49 м
н588	н589	на юго-запад - 0,16 м
н589	н590	на юго-восток - 12,50 м
н590	н591	на юго-восток - 16,96 м
н591	н592	на юго-восток - 16,22 м
н592	н593	на юго-запад - 43,98 м
н593	н594	на северо-запад - 15,50 м

Прохождение границы		Описание прохождения границы
от точки	до точки	
1	2	3
н594	н595	на северо-запад - 8,05 м
н595	н596	на северо-запад - 10,26 м
н596	н597	на юго-запад - 3,00 м
н597	н598	на северо-запад - 10,45 м
н598	н599	на северо-восток - 2,99 м
н599	н584	на северо-запад - 13,50 м

Зона регулирования застройки и хозяйственной деятельности с индексом ЗРЗ-3

Участок ЗРЗ-3 уч. 1

н119	н601	на северо-восток - 86,55 м
н601	н602	на юго-восток - 55,35 м
н602	н603	на юго-запад - 16,19 м
н603	н604	на юго-восток - 55,32 м
н604	н605	на юго-запад - 14,20 м
н605	н606	на северо-запад - 2,83 м
н606	н607	на юго-запад - 43,44 м
н607	н608	на северо-запад - 33,28 м
н608	н609	на юго-запад - 4,99 м
н609	н610	на северо-запад - 16,38 м
н610	н611	на северо-запад - 5,98 м
н611	н612	на юго-запад - 13,97 м
н612	н124	на юго-запад - 14,88 м
н124	н123	на северо-запад - 30,16 м
н123	н122	на северо-восток - 9,34 м
н122	н121	на северо-запад - 14,52 м
н121	н120	на северо-восток - 8,15 м
н120	н119	на северо-запад - 16,01 м

Участок ЗРЗ-3 уч. 2

н613	н614	на северо-восток - 70,25 м
н614	н615	на юго-восток - 1,30 м
н615	н277	на юго-восток - 5,37 м
н277	н300	на юго-восток - 7,28 м
н300	н299	на юго-восток - 13,63 м
н299	н298	на юго-запад - 1,89 м
н298	н250	на юго-запад - 20,97 м
н250	н249	на юго-запад - 22,12 м
н249	н248	на юго-восток - 6,65 м
н248	н247	на юго-запад - 12,43 м
н247	н246	на северо-запад - 2,91 м
н246	н245	на юго-запад - 9,18 м
н245	н244	на северо-восток - 0,92 м
н244	н243	на северо-запад - 13,89 м
н243	н613	на северо-запад - 18,52 м

Прохождение границы		Описание прохождения границы
от точки	до точки	
1	2	3

Участок ЗРЗ-3 уч. 3

н382	н381	на северо-восток - 7,66 м
н381	н380	на северо-восток - 3,37 м
н380	н379	на северо-запад - 1,16 м
н379	н378	на северо-восток - 13,47 м
н378	н377	на северо-запад - 16,52 м
н377	н376	на северо-восток - 21,45 м
н376	н375	на северо-восток - 2,07 м
н375	н374	на северо-восток - 19,16 м
н374	н373	на северо-восток - 0,98 м
н373	н372	на северо-восток - 25,84 м
н372	н371	на северо-восток - 0,89 м
н371	н370	на северо-восток - 16,57 м
н370	н369	на юго-восток - 2,12 м
н369	н368	на северо-восток - 14,27 м
н368	н367	на северо-запад - 0,45 м
н367	н366	на северо-восток - 18,67 м
н366	н365	на юго-восток - 1,57 м
н365	н364	на северо-восток - 15,34 м
н364	н363	на северо-восток - 3,29 м
н363	н361	на северо-восток - 4,56 м
н361	н360	на северо-восток - 6,40 м
н360	н359	на северо-восток - 15,62 м
н359	н358	на северо-запад - 1,19 м
н358	н357	на северо-восток - 24,17 м
н357	н356	на юго-восток - 4,71 м
н356	н355	на северо-восток - 21,75 м
н355	н616	на юго-восток - 16,92 м
н616	н617	на юго-восток - 1,60 м
н617	н618	на юго-восток - 15,81 м
н618	н619	на юго-запад - 17,27 м
н619	н620	на юго-запад - 15,99 м
н620	н621	на юго-запад - 13,37 м
н621	н622	на юго-запад - 15,41 м
н622	н623	на юго-запад - 11,90 м
н623	н624	на юго-восток - 25,41 м
н624	н625	на юго-запад - 22,88 м
н625	н626	на юго-восток - 4,91 м
н626	н627	на юго-запад - 0,69 м
н627	н628	на юго-восток - 34,14 м
н628	н629	на юго-запад - 95,77 м
н629	н630	на северо-запад - 15,05 м
н630	н631	на юго-запад - 19,45 м

Прохождение границы		Описание прохождения границы
от точки	до точки	
1	2	3
н631	н632	на северо-запад - 13,94 м
н632	н633	на северо-запад - 5,08 м
н633	н387	на юго-запад - 13,14 м
н387	н386	на северо-запад - 7,55 м
н386	н385	на юго-запад - 14,28 м
н385	н384	на северо-запад - 11,94 м
н384	н383	на северо-запад - 14,89 м
н383	н382	на северо-запад 17,46 м

Зона регулирования застройки и хозяйственной деятельности с индексом ЗРЗ-4

н8	н635	на северо-восток - 29,40 м
н635	н525	на юго-восток - 21,45 м
н525	н560	на юго-восток - 42,61 м
н560	н559	на юго-восток - 14,06 м
н559	н85	на юго-восток - 21,28 м
н85	н84	на юго-восток - 4,21 м
н84	н83	на юго-восток - 15,11 м
н83	н544	на северо-восток - 0,60 м
н544	н543	на юго-восток - 3,21 м
н543	н542	на юго-запад - 2,01 м
н542	н541	на юго-восток - 20,41 м
н541	н540	на юго-восток - 8,78 м
н540	н539	на северо-восток - 19,01 м
н539	н538	на северо-восток - 22,88 м
н538	н537	на северо-восток - 22,25 м
н537	н636	на северо-восток - 44,64 м
н636	н637	на юго-восток - 7,79 м
н637	н638	на юго-восток - 10,03 м
н638	н639	на северо-восток - 1,12 м
н639	н410	на юго-восток - 14,95 м
н410	н467	на юго-восток - 25,93 м
н467	н466	на юго-восток - 14,50 м
н466	н200	на юго-запад - 1,52 м
н200	н206	на юго-восток - 22,95 м
н206	н462	на северо-восток - 23,10 м
н462	н461	на северо-восток - 35,21 м
н461	н460	на северо-восток - 19,40 м
н460	н459	на северо-восток - 8,75 м
н459	н458	на северо-восток - 7,15 м
н458	н457	на северо-запад - 1,27 м
н457	н456	на северо-восток - 28,29 м
н456	н455	на северо-восток - 14,40 м
н455	н454	на северо-восток - 19,95 м

Прохождение границы		Описание прохождения границы
от точки	до точки	
1	2	3
н454	н453	на северо-восток - 14,39 м
н453	н452	на северо-восток - 13,13 м
н452	н451	на северо-восток - 27,04 м
н451	н450	на северо-восток - 6,96 м
н450	н449	на северо-восток - 9,14 м
н449	н448	на северо-восток - 35,79 м
н448	н447	на северо-восток - 13,58 м
н447	н640	на юго-восток - 32,67 м
н640	н350	на юго-запад - 24,72 м
н350	н349	на юго-запад - 24,81 м
н349	н641	на северо-запад - 2,56 м
н641	н346	на юго-запад - 16,40 м
н346	н345	на юго-запад - 2,83 м
н345	н344	на юго-запад - 1,08 м
н344	н343	на юго-запад - 17,22 м
н343	н342	на юго-восток - 2,64 м
н342	н341	на юго-запад - 20,75 м
н341	н340	на юго-запад - 20,76 м
н340	н339	на юго-запад - 14,67 м
н339	н338	на юго-запад - 24,93 м
н338	н337	на юго-запад - 5,73 м
н337	н336	на юго-запад - 16,31 м
н336	н335	на юго-восток - 1,91 м
н335	н334	на юго-запад - 10,40 м
н334	н333	на юго-восток - 0,52 м
н333	н332	на юго-запад - 1,09 м
н332	н331	на юго-запад - 9,30 м
н331	н330	на юго-запад - 6,13 м
н330	н329	на юго-запад - 14,18 м
н329	н328	на юго-запад - 19,62 м
н328	н327	на юго-запад - 6,32 м
н327	н326	на юго-запад - 10,49 м
н326	н325	на юго-запад - 13,26 м
н325	н324	на северо-запад - 3,00 м
н324	н323	на юго-запад - 12,20 м
н323	н322	на северо-запад - 1,51 м
н322	н321	на юго-запад - 2,15 м
н321	н320	на юго-восток - 4,60 м
н320	н319	на юго-запад - 2,60 м
н319	н409	на юго-восток - 9,95 м
н409	н408	на юго-восток - 10,51 м
н408	н407	на юго-восток - 13,74 м
н407	н406	на юго-восток - 7,25 м

Прохождение границы		Описание прохождения границы
от точки	до точки	
1	2	3
н406	н405	на юго-восток - 10,99 м
н405	н404	на юго-восток - 18,84 м
н404	н403	на юго-запад - 5,72 м
н403	н402	на юго-восток - 24,38 м
н402	н642	на юго-запад - 2,97 м
н642	н643	на юго-восток - 47,25 м
н643	н644	на юго-восток - 7,82 м
н644	н645	на северо-восток - 38,13 м
н645	н393	на северо-восток - 3,90 м
н393	н392	на северо-восток - 17,72 м
н392	н391	на северо-восток - 14,07 м
н391	н646	на северо-восток - 24,56 м
н646	н629	на северо-восток - 19,45 м
н629	н628	на северо-восток - 95,77 м
н628	н647	на северо-восток - 22,63 м
н647	н648	на северо-запад - 1,02 м
н648	н649	на северо-восток - 12,79 м
н649	н650	на северо-восток - 28,66 м
н650	н651	на северо-восток - 15,94 м
н651	н652	на юго-восток - 2,05 м
н652	н653	на северо-восток - 21,75 м
н653	н654	на северо-восток - 13,22 м
н654	н655	на северо-восток - 6,83 м
н655	н493	на северо-восток - 1,40 м
н493	н492	на северо-восток - 13,58 м
н492	н491	на северо-восток - 4,42 м
н491	н656	на северо-восток - 14,34 м
н656	н657	на юго-восток - 3,20 м
н657	н658	на северо-восток - 4,59 м
н658	н659	на северо-запад - 3,20 м
н659	н486	на северо-восток - 2,21 м
н486	н485	на северо-восток - 7,70 м
н485	н660	на юго-восток - 17,54 м
н660	н661	на юго-восток - 15,62 м
н661	н662	на юго-запад - 24,25 м
н662	н663	на юго-запад - 9,65 м
н663	н664	на юго-запад - 8,33 м
н664	н665	на юго-запад - 10,00 м
н665	н666	на юго-запад - 9,83 м
н666	н667	на юго-запад - 9,86 м
н667	н668	на юго-запад - 3,51 м
н668	н669	на юго-запад - 9,62 м
н669	н670	на юго-запад - 17,17 м

Прохождение границы		Описание прохождения границы
от точки	до точки	
1	2	3
н670	н671	на юго-запад - 8,91м
н671	н672	на юго-запад - 14,48 м
н672	н673	на юго-запад - 6,54 м
н673	н674	на юго-запад - 17,60 м
н674	н675	на юго-восток - 0,42м
н675	н676	на юго-запад - 5,64 м
н676	н314	на юго-запад - 10,44 м
н314	н313	на юго-запад - 19,00 м
н313	н677	на юго-запад - 7,68 м
н677	н678	на юго-восток - 0,14 м
н678	н302	на юго-запад - 11,36 м
н302	н301	на юго-запад - 8,81 м
н301	н679	на юго-запад - 23,18 м
н679	н680	на юго-запад - 11,28 м
н680	н681	на юго-запад - 5,58 м
н681	н682	на юго-восток - 0,29 м
н682	н683	на юго-запад - 8,86 м
н683	н684	на юго-запад - 15,97м
н684	н685	на юго-запад - 14,68 м
н685	н290	на юго-запад - 22,47 м
н290	н289	на юго-запад - 7,12 м
н289	н288	на юго-запад - 6,00 м
н288	н287	на юго-запад - 20,76 м
н287	н286	на юго-запад - 6,00 м
н286	н285	на юго-восток - 1,00 м
н285	н284	на юго-восток - 0,57 м
н284	н686	на юго-запад - 4,37 м
н686	н687	на юго-запад - 13,50 м
н687	н614	на юго-запад - 3,76 м
н614	н613	на юго-запад - 70,25 м
н613	н604	на северо-запад - 21,93 м
н604	н603	на северо-запад - 55,32м
н603	н602	на северо-восток - 16,19м
н602	н601	на северо-запад - 55,35 м
н601	н100	на северо-запад - 74,33м
н100	н99	на северо-запад - 27,45 м
н99	н98	на юго-запад - 30,48 м
н98	н97	на юго-запад - 55,14 м
н97	н96	на юго-запад - 5,80 м
н96	н38	на северо-запад - 22,10 м
н38	н37	на северо-восток - 7,02 м
н37	н36	на северо-восток - 22,50 м
н36	н686	на северо-восток - 3,29 м

Прохождение границы		Описание прохождения границы
от точки	до точки	
1	2	3
н686	н687	на юго-восток - 4,31м
н687	н688	на северо-восток - 3,90 м
н688	н689	на северо-запад - 4,30 м
н689	н690	на северо-восток - 3,29 м
н690	н691	на северо-восток - 15,74 м
н691	н692	на северо-восток - 16,53м
н692	н693	на северо-восток - 2,74 м
н693	н694	на северо-запад - 5,51 м
н694	н695	на юго-запад - 2,67м
н695	н696	на северо-запад - 8,90 м
н696	н697	на северо-запад - 7,06 м
н697	н29	на северо-запад - 11,31м
н29	н28	на северо-запад - 21,00 м
н28	н27	на северо-запад - 17,97 м
н27	н698	на северо-запад - 12,00 м
н698	н699	на северо-восток - 7,94 м
н699	н700	на северо-запад - 4,90 м
н700	н701	на северо-восток - 2,34 м
н701	н702	на северо-запад - 2,20 м
н702	н703	на юго-запад - 2,34 м
н703	н704	на северо-запад - 13,12 м
н704	н11	на северо-запад - 46,95 м
н11	н10	на северо-запад - 11,14 м
н10	н9	на северо-запад - 28,47 м
н9	н8	на северо-запад - 20,28 м
н584	н585	на северо-восток - 13,51м
н585	н586	на северо-восток - 21,22 м
н586	н587	на северо-восток - 24,72 м
н587	н588	на юго-восток - 12,49 м
н588	н589	на юго-запад - 0,16 м
н589	н590	на юго-восток - 12,50 м
н590	н591	на юго-восток - 16,96 м
н591	н592	на юго-восток - 16,22 м
н592	н593	на юго-запад - 43,98 м
н593	н594	на северо-запад - 15,50 м
н594	н595	на северо-запад - 8,05 м
н595	н596	на северо-запад - 10,26 м
н596	н597	на юго-запад - 3,00 м
н597	н598	на северо-запад - 10,45 м
н598	н599	на северо-восток - 2,99 м
н599	н584	на северо-запад - 13,50 м

Прохождение границы		Описание прохождения границы
от точки	до точки	
1	2	3
н561	н562	на северо-восток - 27,74 м
н562	н563	на юго-восток - 4,00 м
н563	н564	на юго-восток - 0,80 м
н564	н565	на северо-восток - 22,06 м
н565	н566	на северо-восток - 6,46 м
н566	н567	на северо-восток - 18,69 м
н567	н568	на северо-восток - 5,53 м
н568	н569	на юго-восток - 46,33 м
н569	н570	на юго-восток - 4,18 м
н570	н571	на юго-восток - 19,19 м
н571	н572	на юго-восток - 10,31 м
н572	н573	на юго-запад - 6,70 м
н573	н574	на юго-восток - 1,30 м
н574	н575	на юго-запад - 5,83 м
н575	н576	на северо-запад - 1,30 м
н576	н577	на юго-запад - 8,45 м
н577	н578	на юго-запад - 26,27 м
н578	н579	на юго-восток - 2,00 м
н579	н580	на юго-запад - 34,50 м
н580	н581	на северо-запад - 26,00 м
н581	н582	на северо-запад - 10,80 м
н582	н583	на северо-запад - 30,66 м
н583	н561	на северо-запад - 22,90 м

ПРИЛОЖЕНИЕ 2

к приказу комитета государственной
охраны объектов культурного
наследия Волгоградской области

от 31.10.2023 № 510

Требования к градостроительным регламентам в границах зон охраны объекта культурного наследия регионального значения "Ансамбль застройки центра города Пришиб (Ленинска)", расположенного по адресу (местоположение): Волгоградская область, г. Ленинск, ул. Ленина, д. 211–а, ул. Ленина, д. 233, ул. Комсомольская, д. 3

1. Охранная зона

1.1. В границах охранной зоны с индексом ОЗ объекта культурного наследия регионального значения "Ансамбль застройки центра города Пришиб (Ленинска)", расположенного по адресу (местоположение): Волгоградская область, г. Ленинск, ул. Ленина, д. 211–а, ул. Ленина, д. 233, ул. Комсомольская, д. 3, запрещается:

строительство новых объектов капитального строительства, за исключением применения специальных мер, направленных на сохранение и восстановление (регенерацию) историко-градостроительной среды объекта культурного наследия (восстановление, воссоздание, восполнение частично или полностью утраченных элементов и (или) характеристик историко-градостроительной среды), в том числе объектов инженерной инфраструктуры при необходимости;

применение строительных технологий, оказывающих динамическое воздействие на объекты культурного наследия, сложившуюся застройку и приводящих к загрязнению природной среды;

размещение огнеопасных и взрывоопасных материалов; замусоривание территории;

строительство инженерных коммуникаций наземным и надземным способами (за исключением электрических сетей и линий связи);

установка всех видов рекламных конструкций;

размещение комбинированных опор базовых станций сотовой связи;

изменение рельефа местности.

1.2. В границах охранной зоны с индексом ОЗ объекта культурного наследия регионального значения "Ансамбль застройки центра города Пришиб (Ленинска)", расположенного по адресу (местоположение): Волгоградская область, г. Ленинск, ул. Ленина, д. 211–а, ул. Ленина, д. 233, ул. Комсомольская, д. 3, разрешается:

проведение работ, направленных на сохранение историко-градостроительной и природной среды;

сохранение существующей планировочной организации общественного пространства (сквера), а именно: существующее направление пешеходных аллей и площадок для отдыха, при необходимости организация дополнительных с обустройством, в том числе, детских и открытых спортивных площадок;

капитальный ремонт и реконструкция существующих инженерных коммуникаций, строительство новых инженерных коммуникаций подземным способом;

благоустройство территории, включающее:

капитальный ремонт и реконструкцию существующих памятников и памятных знаков, при необходимости установку дополнительных;

проведение работ по озеленению: сохранение существующих деревьев и кустарников, за исключением санитарных рубок; посадку новых деревьев, разбивку газонов и цветников с организацией автоматического полива зеленых насаждений;

организацию велосипедных и спортивных дорожек,

размещение малых архитектурных форм (скамеек, урн), а также средств наружного освещения (фонарей), отвечающих требованиям формирования историко-архитектурной среды;

устройство пандусов и других приспособлений, обеспечивающих передвижение маломобильных групп населения;

применение в покрытии пешеходной части дорог (пешеходных аллей, тротуаров, площадей) натуральных материалов (гранит, камень, дерево) или имитирующих их (тротуарная плитка нейтральных цветовых гамм) с организацией системы водоотведения дождевых и талых вод;

ремонт существующего ограждения (забора), устанавливаемого по границе территории общего пользования (сквера), а также установка нового ограждения (забора) просматриваемого или частично просматриваемого высотой не более 2,5 м и отвечающего по своему архитектурно-художественному оформлению, требованиям сохранения историко-архитектурной среды;

организацию открытых парковок на специально отведенных площадках;

размещение временных элементов праздничного (событийного) характера;

установку информационных (навигационных) указателей туристского назначения;

установку средств ориентирующей информации указатели высотой не более 3,0 м, а также отдельно стоящих средств наружной информации (стенды, афиши) высотой не более 2 м и площадью информационного поля каждой стороны не более 1,5 кв.м;

установка на нестационарных торговых объектах информационных конструкций (вывесок) высотой не более 0,5 м в виде отдельных букв и знаков;

Осуществление разрешенных мероприятий в границах охранной зоны объекта культурного наследия проводится при условии разработки разделов об обеспечении сохранности объекта культурного наследия.

2. Зона регулирования застройки и хозяйственной деятельности

2.1. В границах зоны регулирования застройки и хозяйственной деятельности с индексом ЗРЗ-1 (участки ЗРЗ-1 уч.1, ЗРЗ-1 уч.2, ЗРЗ-1 уч.3, ЗРЗ-1 уч.4, ЗРЗ-1 уч.5, ЗРЗ-1 уч.6, ЗРЗ-1 уч.7, ЗРЗ-1 уч.8, ЗРЗ-1 уч.9, ЗРЗ-1 уч.10, ЗРЗ-1 уч.11, ЗРЗ-1 уч.12, ЗРЗ-1 уч.13) объекта культурного наследия регионального значения "Ансамбль застройки центра города Пришиб (Ленинска)", расположенного по адресу (местоположение): Волгоградская область, г. Ленинск, ул. Ленина, д. 211-а, ул. Ленина, д. 233, ул. Комсомольская, д. 3, запрещается:

применение строительных технологий, оказывающих динамическое воздействие на объекты культурного наследия, сложившуюся застройку и приводящих к загрязнению природной среды; размещение огнеопасных и взрывоопасных материалов; замусоривание территории;

строительство инженерных коммуникаций наземным и надземным способом (за исключением электрических сетей и линий связи);

организация при новом строительстве плоского решения крыш для объектов капитального строительства, выходящих главным фасадом на красную линию или на линию застройки улиц, площадей;

изменение характера рельефа территории;

размещение рекламных конструкций на фасадах, фрагментарная отделка и покраска фасадов;

размещение опор базовых станций сотовой связи.

2.2. В границах зоны регулирования застройки и хозяйственной деятельности с индексом ЗРЗ-1 (участки ЗРЗ-1 уч.1, ЗРЗ-1 уч.2, ЗРЗ-1 уч.3, ЗРЗ-1 уч.4, ЗРЗ-1 уч.5, ЗРЗ-1 уч.6, ЗРЗ-1 уч.7, ЗРЗ-1 уч.8, ЗРЗ-1 уч.9, ЗРЗ-1 уч.10, ЗРЗ-1 уч.11, ЗРЗ-1 уч.12, ЗРЗ-1 уч.13) объекта культурного наследия регионального значения "Ансамбль застройки центра города Пришиб (Ленинска)", расположенного по адресу (местоположение): Волгоградская область, г. Ленинск, ул. Ленина, д. 211-а, ул. Ленина, д. 233, ул. Комсомольская, д. 3, разрешается:

проведение работ, направленных на сохранение и популяризацию объектов культурного наследия, сохранение историко-градостроительной и природной среды;

сохранение существующих градостроительных (планировочных, типологических) характеристик историко-градостроительной среды (границ исторических кварталов);

использование объектов капитального строительства и земельных участков в соответствии с видами разрешенного использования, установленными Правилами землепользования и застройки городского

поселения г. Ленинск Ленинского муниципального района Волгоградской области;

капитальный ремонт существующих объектов капитального строительства без увеличения их основных габаритов (высоты и площади застройки);

реконструкция существующих и строительство новых объектов капитального строительства высотой не более 9,0 м (высота измеряется от нижней отметки площади застройки до верхней отметки парапета при плоском решении крыши или до верхней отметки конька крыши при скатном ее решении, дымоходы, вентиляция, антенны и иное инженерное оборудование, устанавливаемое на крыше, при расчете высоты, не учитываются);

применение в наружной отделке фасадов объектов капитального строительства традиционных материалов (стены: дерево, лицевой красный кирпич, кирпич под покраску, штукатурка под покраску; покрытие скатных крыш-металл под фальц или имитирующий его – металлический профнастил) с использованием в наружной покраске фасадов традиционных цветовых гамм (стены: все оттенки коричневого, зеленого и серого цветов; в покраске скатных крыш: все оттенки коричневого и серого цветов);

снос (демонтаж) объектов капитального строительства и их частей;

капитальный ремонт и реконструкция существующих инженерных коммуникаций, строительство новых инженерных коммуникаций подземным способом;

благоустройство территории в границах земельных участков, просматриваемой с территории общего пользования (улицы, площади), включающее:

проведение работ по озеленению: сохранение существующих деревьев и кустарников, за исключением санитарных рубок, посадку новых деревьев и кустарников; устройство газонов и цветников;

установку малых архитектурных форм (скамеек, урн), а также средств наружного освещения (фонарей), отвечающих требованиям формирования историко-архитектурной среды;

устройство пандусов и других приспособлений, обеспечивающих передвижение маломобильных групп населения;

применение в покрытии пешеходных дорожек и площадок натуральных материалов (гранит, камень, дерево) или имитирующих их (тротуарная плитка нейтральных цветовых гамм) с организацией системы водоотведения дождевых и талых вод;

ремонт существующего ограждения (забор, ворота, калитка), устанавливаемого по границе территории общего пользования (улица, площадь), а также установка нового ограждения (забор) просматриваемого или частично просматриваемого высотой не более 2,0 м и отвечающего по своему архитектурно-художественному оформлению, требованиям сохранения историко-архитектурной среды;

организацию парковок на специально оборудованных площадках;

размещение временных элементов праздничного (событийного) характера;

установка на фасадах информационных конструкций (вывесок) в виде отдельных букв и знаков не ниже верхней отметки окон первого этажа и высотой не более 0,6 м.

Осуществление разрешенных мероприятий в границах зоны регулирования застройки и хозяйственной деятельности объекта культурного наследия проводится при условии разработки разделов об обеспечении сохранности объекта культурного наследия.

2.3. В границах зоны регулирования застройки и хозяйственной деятельности с индексом ЗРЗ-2 (участки ЗРЗ-2 уч.1, ЗРЗ-2 уч.2, ЗРЗ-2 уч.3) объекта культурного наследия регионального значения "Ансамбль застройки центра города Пришиб (Ленинска)", расположенного по адресу (местоположение): Волгоградская область, г. Ленинск, ул. Ленина, д. 211-а, ул. Ленина, д. 233, ул. Комсомольская, д. 3, запрещается:

применение строительных технологий, оказывающих динамическое воздействие на объекты культурного наследия, сложившуюся застройку и приводящих к загрязнению природной среды;

размещение огнеопасных и взрывоопасных материалов; замусоривание территории;

строительство инженерных коммуникаций наземным и надземным способом (за исключением электрических сетей и линий связи);

изменение характера рельефа территории;

размещение рекламных конструкций на фасадах, фрагментарная отделка и покраска фасадов;

размещение опор базовых станций сотовой связи.

2.4. В границах зоны регулирования застройки и хозяйственной деятельности с индексом ЗРЗ-2 (участки ЗРЗ-2 уч.1, ЗРЗ-2 уч.2, ЗРЗ-2 уч.3) объекта культурного наследия регионального значения "Ансамбль застройки центра города Пришиб (Ленинска)", расположенного по адресу (местоположение): Волгоградская область, г. Ленинск, ул. Ленина, д. 211-а, ул. Ленина, д. 233, ул. Комсомольская, д. 3, разрешается:

проведение работ, направленных на сохранение и популяризацию объектов культурного наследия, сохранение историко-градостроительной и природной среды;

сохранение существующих градостроительных (планировочных, типологических) характеристик историко-градостроительной среды (границ исторических кварталов);

использование объектов капитального строительства и земельных участков в соответствии с видами разрешенного использования, установленными Правилами землепользования и застройки городского поселения г. Ленинск Ленинского муниципального района, Волгоградской области;

капитальный ремонт существующих объектов капитального строительства без увеличения их основных габаритов (высоты и площади застройки);

реконструкция существующих и строительство новых объектов капитального строительства высотой не более 15,0 м (высота измеряется

от нижней отметки площади застройки до верхней отметки парапета при плоском решении крыши или до верхней отметки конька крыши при скатном ее решении, дымоходы, вентиляция, антенны и иное инженерное оборудование, устанавливаемое на крыше, при расчете высоты, не учитываются);

применение в наружной отделке фасадов объектов капитального строительства традиционных материалов (стены: дерево, лицевой красный кирпич, кирпич под покраску, штукатурка под покраску; покрытие скатных крыш - металл под фальц или имитирующий его - металлический профнастил) с использованием в наружной покраске фасадов традиционных цветовых гамм (стены: все оттенки коричневого, зеленого и серого цветов; в покраске скатных крыш: все оттенки коричневого и серого цветов);

снос (демонтаж) объектов капитального строительства и их частей;

капитальный ремонт и реконструкция существующих инженерных коммуникаций, строительство новых инженерных коммуникаций подземным способом;

благоустройство территории в границах земельных участков, просматриваемой с территории общего пользования (улицы, площади), включающее:

проведение работ по озеленению: сохранение существующих деревьев и кустарников, за исключением санитарных рубок, посадку новых деревьев и кустарников; устройство газонов и цветников;

установку малых архитектурных форм (скамеек, урн), а также средств наружного освещения (фонарей), отвечающих требованиям формирования историко-архитектурной среды;

устройство пандусов и других приспособлений, обеспечивающих передвижение маломобильных групп населения;

применение в покрытии пешеходных дорожек и площадок натуральных материалов (гранит, камень, дерево) или имитирующих их (тротуарная плитка нейтральных цветовых гамм) с организацией системы водоотведения дождевых и талых вод;

ремонт существующего ограждения (забор, ворота, калитка), устанавливаемого по границе территории общего пользования (улица, площадь), а также установка нового ограждения (забор) просматриваемого или частично просматриваемого высотой не более 2,0 м и отвечающего по своему архитектурно-художественному оформлению, требованиям сохранения историко-архитектурной среды;

организацию парковок на специально оборудованных площадках;

размещение временных элементов праздничного (событийного) характера;

установка на фасадах информационных конструкций (вывесок) в виде отдельных букв и знаков не ниже верхней отметки окон первого этажа и высотой не более 0,6 м;

Осуществление разрешенных мероприятий в границах зоны регулирования застройки и хозяйственной деятельности объекта культурного наследия проводится при условии разработки разделов об обеспечении сохранности объекта культурного наследия.

2.5. В границах зоны регулирования застройки и хозяйственной деятельности с индексом ЗРЗ-3 (участки ЗРЗ-3 уч.1, ЗРЗ-3 уч.2, ЗРЗ-3 уч.3) объекта культурного наследия регионального значения "Ансамбль застройки центра города Пришиб (Ленинска)", расположенного по адресу (местоположение): Волгоградская область, г. Ленинск, ул. Ленина, д. 211-а, ул. Ленина, д. 233, ул. Комсомольская, д. 3, запрещается:

применение строительных технологий, оказывающих динамическое воздействие на объекты культурного наследия, сложившуюся застройку и приводящих к загрязнению природной среды; размещение огнеопасных и взрывоопасных материалов; замусоривание территории;

строительство инженерных коммуникаций наземным и надземным способом (за исключением электрических сетей и линий связи);

изменение характера рельефа территории;

размещение рекламных конструкций на фасадах, фрагментарная отделка и покраска фасадов.

2.6. В границах зоны регулирования застройки и хозяйственной деятельности с индексом ЗРЗ-3 (участки ЗРЗ-3 уч.1, ЗРЗ-3 уч.2, ЗРЗ-3 уч.3) объекта культурного наследия регионального значения "Ансамбль застройки центра города Пришиб (Ленинска)", расположенного по адресу (местоположение): Волгоградская область, г. Ленинск, ул. Ленина, д. 211-а, ул. Ленина, д. 233, ул. Комсомольская, д. 3, разрешается:

проведение работ, направленных на сохранение и популяризацию объектов культурного наследия, сохранение историко-градостроительной и природной среды;

сохранение существующих градостроительных (планировочных, типологических) характеристик историко-градостроительной среды (границ исторических кварталов);

использование объектов капитального строительства и земельных участков в соответствии с видами разрешенного использования, установленными Правилами землепользования и застройки городского поселения г. Ленинск Ленинского муниципального района Волгоградской области;

капитальный ремонт существующих объектов капитального строительства без увеличения их основных габаритов (высоты и площади застройки);

реконструкция существующих и строительство новых объектов капитального строительства высотой не более 17,0 м (высота измеряется от нижней отметки площади застройки до верхней отметки парапета при плоском решении крыши или до верхней отметки конька крыши при скатном ее решении, дымоходы, вентиляция, антенны и иное инженерное оборудование, устанавливаемое на крыше, при расчете высоты, не учитываются);

применение в наружной отделке фасадов объектов капитального строительства традиционных материалов (стены: дерево, лицевой красный кирпич, кирпич под покраску, штукатурка под покраску; покрытие скатных крыш-металл под фальц или имитирующий его – металлический профнастил) с использованием в наружной покраске фасадов традиционных цветовых гамм

(стены: все оттенки коричневого, зеленого и серого цветов; в покраске скатных крыш: все оттенки коричневого и серого цветов);

снос (демонтаж) объектов капитального строительства и их частей;
капитальный ремонт и реконструкция существующих инженерных коммуникаций, строительство новых инженерных коммуникаций подземным способом;

благоустройство территории в границах земельных участков, просматриваемой с территории общего пользования (улицы, площади), включающее:

проведение работ по озеленению: сохранение существующих деревьев и кустарников, за исключением санитарных рубок, посадку новых деревьев и кустарников; устройство газонов и цветников;

установку малых архитектурных форм (скамеек, урн), а также средств наружного освещения (фонарей), отвечающих требованиям формирования историко-архитектурной среды;

устройство пандусов и других приспособлений, обеспечивающих передвижение маломобильных групп населения;

применение в покрытии пешеходных дорожек и площадок натуральных материалов (гранит, камень) или имитирующих их (тротуарная плитка нейтральных цветовых гамм) с организацией системы водоотведения дождевых и талых вод;

ремонт существующего ограждения (забор, ворота, калитка), устанавливаемого по границе территории общего пользования (улица, площадь), а также установка нового ограждения (забор) просматриваемого или частично просматриваемого высотой не более 2,0 м и отвечающего по своему архитектурно-художественному оформлению, требованиям сохранения историко-архитектурной среды;

организацию парковок на специально оборудованных площадках;
размещение временных элементов праздничного (событийного) характера;
установка на фасадах информационных конструкций (вывесок) в виде отдельных букв и знаков не ниже верхней отметки окон первого этажа и высотой не более 0,6 м;

Осуществление разрешенных мероприятий в границах зоны регулирования застройки и хозяйственной деятельности объекта культурного наследия проводится при условии разработки разделов об обеспечении сохранности объекта культурного наследия.

2.7. В границах зоны регулирования застройки и хозяйственной деятельности ЗРЗ-4 объекта культурного наследия регионального значения "Ансамбль застройки центра города Пришиб (Ленинска)", расположенного по адресу (местоположение): Волгоградская область, г. Ленинск, ул. Ленина, д. 211-а, ул. Ленина, д. 233, ул. Комсомольская, д. 3, запрещается:

прокладка инженерных коммуникаций наземным и надземным способом (за исключением электрических сетей и линий связи);

изменение характера рельефа территории;

установка надземных пешеходных переходов;

установка всех видов отдельно стоящих рекламных конструкций с площадью одной стороны информационного поля более 2,5 кв.м и (или) высотой более 3,0 м.

2.8. В границах зоны регулирования застройки и хозяйственной деятельности ЗРЗ-4 объекта культурного наследия регионального значения "Ансамбль застройки центра города Пришиб (Ленинска)", расположенного по адресу (местоположение): Волгоградская область, г. Ленинск, ул. Ленина, д. 211–а, ул. Ленина, д. 233, ул. Комсомольская, д. 3, разрешается:

проведение работ, направленных на сохранение и популяризации объектов культурного наследия, сохранение историко-градостроительной и природной среды;

сохранение исторической планировочной организации общественного пространства (направление улиц и место организации площадей);

капитальный ремонт и реконструкция существующих инженерных сетей (коммуникаций), строительство новых инженерных коммуникаций подземным способом (допускается строительство электрических сетей и линий связи надземным способом);

капитальный ремонт и реконструкция существующих линейных объектов (дорог), а также площадей без повышения существующих отметок дорожного покрытия;

благоустройство территории, включающее:

проведение работ по озеленению: сохранение исторического принципа аллейных посадок деревьев вдоль улиц; сохранение существующих деревьев и кустарников, за исключением санитарных рубок, посадку новых деревьев с компактной или формируемой кроной; устройство газонов и цветников;

установку малых архитектурных форм (скамеек, урн), а также средств наружного освещения (фонарей), отвечающих требованиям формирования историко-архитектурной среды;

устройство пандусов и других приспособлений, обеспечивающих передвижение маломобильных групп населения;

организацию велосипедных дорожек;

применение в покрытии пешеходной части дорог и площадей натуральных материалов (гранит, камень) или имитирующих их (тротуарная плитка нейтральных цветовых гамм) с организацией системы водоотведения дождевых и талых вод;

установку по границам, разделяющим пешеходную и проезжую часть дорог, просматриваемых металлических ограждений высотой не более 1,2 м;

организацию парковок на специально оборудованных площадках;

установка некапитальных строений и сооружений (остановочные павильоны) с использованием в их конструкциях и отделке фасадов следующих материалов: металл, стекло, в покраске - все оттенки серого цвета;

размещение временных элементов праздничного (событийного) характера;

установка средств туристской навигации; средств ориентирующей информации (указатели) высотой не более 3 м и отвечающих по своему

архитектурно-художественному решению требованиям сохранения историко-архитектурной среды.

Осуществление разрешенных мероприятий в границах зоны регулирования застройки и хозяйственной деятельности объекта культурного наследия проводится при условии разработки разделов об обеспечении сохранности объекта культурного наследия.