



КОМИТЕТ ГОСУДАРСТВЕННОЙ ОХРАНЫ
ОБЪЕКТОВ КУЛЬТУРНОГО НАСЛЕДИЯ
ВОЛГОГРАДСКОЙ ОБЛАСТИ
(ОБЛКУЛЬТНАСЛЕДИЕ)

ПРИКАЗ

14 февраля 2023 г.

№ 69

Волгоград

Об утверждении описания местоположения границ защитных зон ряда объектов культурного наследия регионального значения, расположенных на территории городского округа город-герой Волгоград и Суровикинского района Волгоградской области, режима использования земель в границах защитных зон

В соответствии со статьями 20.2 и 34.1 Федерального закона от 25 июня 2002 г. № 73-ФЗ "Об объектах культурного наследия (памятниках истории и культуры) народов Российской Федерации", Положением о комитете государственной охраны объектов культурного наследия Волгоградской области, утвержденным постановлением Администрации Волгоградской области от 19 декабря 2016 г. № 697-п, п р и к а з ы в а ю :

1. Утвердить описание местоположения границ защитных зон ряда объектов культурного наследия регионального значения:

1.1. "Конюшня (гараж)", расположенного по адресу: Волгоградская область, г. Волгоград, Красноармейский район, ул. Изобильная, 22 б, согласно приложению 1;

1.2. "Склад Кноблоха (универсальный торг)", расположенного по адресу: Волгоградская область, г. Волгоград, Красноармейский район, ул. Гражданская, согласно приложению 2;

1.3. "Склад Кноблоха (универсальный торг)", расположенного по адресу: Волгоградская область, г. Волгоград, Красноармейский район, ул. Гражданская, согласно приложению 3;

1.4. "Братская могила советских воинов, погибших в период Сталинградской битвы", расположенного по адресу: Волгоградская область, Суровикинский район, х. Савинский, согласно приложению 4;

1.5. "Могила капитана Ф.И. Юдина, погибшего в борьбе с фашистами в период Сталинградской битвы", расположенного по адресу: Волгоградская область, Суровикинский район, х. Савинский, согласно приложению 5;

1.6. "Братская могила советских воинов, погибших в период Сталинградской битвы", расположенного по адресу: Волгоградская область, Суровикинский район, х. Рычковский, согласно приложению 6;

1.7. "Братская могила советских воинов, погибших в период Сталинградской битвы", расположенного по адресу: Волгоградская область,

Суровикинский район, х. Пятиизбянский, согласно приложению 7.

2. Утвердить режим использования земель в границах защитных зон объектов культурного наследия, расположенных на территории городского округа город-герой Волгоград и Суровикинского района Волгоградской области, режима использования земель в границах защитных зон, согласно приложению 8.

3. Признать утратившими силу:

приложения 10, 11 к приказу комитета государственной охраны объектов культурного наследия Волгоградской области от 03.11.2020 № 281 "Об утверждении описания местоположения границ защитных зон объектов культурного наследия, расположенных на территории Суровикинского района Волгоградской области, режима использования земель в границах данных защитных зон";

приложения 1, 2 к приказу комитета государственной охраны объектов культурного наследия Волгоградской области от 03.11.2020 № 283 "Об утверждении описания местоположения границ защитных зон объектов культурного наследия, расположенных на территории Суровикинского и Калачевского районов Волгоградской области, режима использования земель в границах данных защитных зон".

4. Настоящий приказ вступает в силу со дня его подписания и подлежит официальному опубликованию.

Председатель комитета



А.Ю.Баженов

ПРИЛОЖЕНИЕ 1

к приказу комитета
государственной охраны
объектов культурного
наследия Волгоградской области

от 14 февраля 2023 г. № 69

Описание местоположения границ защитной зоны объекта культурного наследия регионального значения "Конюшня (гараж)", расположенного по адресу: Волгоградская область, г. Волгоград, Красноармейский район, ул. Изобильная, 22 б

1. Графическое описание местоположения границ защитной зоны объекта культурного наследия регионального значения "Конюшня (гараж)", расположенного по адресу: Волгоградская область, г. Волгоград, Красноармейский район, ул. Изобильная, 22 б

1.1. Сведения о защитной зоне объекта культурного наследия регионального значения "Конюшня (гараж)", расположенного по адресу: Волгоградская область, г. Волгоград, Красноармейский район, ул. Изобильная, 22 б
(далее именуется – защитная зона)

| № п/п | Характеристика защитной зоны | Описание характеристик защитной зоны |
|-------|---|--|
| 1 | 2 | 3 |
| 1. | Местоположение защитной зоны | Волгоградская область, г. Волгоград, Красноармейский район, ул. Изобильная, 22 б |
| 2. | Площадь +/- величина погрешности определения площади ($P \pm \Delta P$) | 40000 кв.м +/- 70 кв.м |
| 3. | Иные характеристики защитной зоны | - |

1.2. Сведения о местоположении границ защитной зоны

1.2.3. Система координат: МСК-34 зона 1.

1.2.4. Сведения о характерных точках границ защитной зоны:

| Обозначение характерных точек границ | Координаты (метров) | | Метод определения координат характерной точки | Средняя квадратическая погрешность положения характерной точки (M_t) (метров) | Описание обозначения точки на местности (при наличии) |
|--------------------------------------|---------------------|------------|---|---|---|
| | X | Y | | | |
| 1 | 2 | 3 | 4 | 5 | 6 |
| н5 | 461330,57 | 1410929,52 | | 2,50 | - |
| н6 | 461333,68 | 1410911,81 | | 2,50 | - |
| н7 | 461339,87 | 1410890,79 | | 2,50 | - |
| н8 | 461349,35 | 1410872,09 | аналитический метод | 2,50 | - |
| н9 | 461361,12 | 1410857,21 | | 2,50 | - |

| Обозначение характерных точек границ | Координаты (метров) | | Метод определения координат характерной точки | Средняя квадратическая погрешность положения характерной точки (M _i) (метров) | Описание обозначения точки на местности (при наличии) | |
|---|---------------------|------------|---|---|---|---|
| | X | Y | | | | |
| 1 | 2 | 3 | 4 | 5 | 6 | |
| н10 | 461377,96 | 1410843,12 | | 2,50 | - | |
| н11 | 461396,53 | 1410833,41 | | 2,50 | - | |
| н12 | 461414,76 | 1410828,14 | | 2,50 | - | |
| н13 | 461436,65 | 1410826,46 | | 2,50 | - | |
| н14 | 461459,35 | 1410829,85 | | 2,50 | - | |
| н15 | 461490,44 | 1410838,23 | | 2,50 | - | |
| н16 | 461508,28 | 1410844,91 | | 2,50 | - | |
| н17 | 461526,04 | 1410856,03 | | 2,50 | - | |
| н18 | 461543,00 | 1410872,94 | | 2,50 | - | |
| н19 | 461555,44 | 1410893,39 | | 2,50 | - | |
| н20 | 461561,85 | 1410912,30 | | 2,50 | - | |
| н21 | 461564,38 | 1410937,11 | | 2,50 | - | |
| н22 | 461560,96 | 1410960,81 | | 2,50 | - | |
| н23 | 461552,83 | 1410986,57 | | 2,50 | - | |
| н24 | 461543,58 | 1411003,13 | | 2,50 | - | |
| н25 | 461529,92 | 1411019,03 | аналитический метод | 2,50 | - | |
| н26 | 461514,10 | 1411031,21 | | 2,50 | - | |
| н27 | 461494,29 | 1411040,68 | | 2,50 | - | |
| н28 | 461474,88 | 1411045,36 | | 2,50 | - | |
| н29 | 461452,93 | 1411045,93 | | 2,50 | - | |
| н30 | 461435,23 | 1411042,82 | | 2,50 | - | |
| н31 | 461404,14 | 1411034,42 | | 2,50 | - | |
| н32 | 461386,32 | 1411027,73 | | 2,50 | - | |
| н33 | 461369,34 | 1411017,21 | | 2,50 | - | |
| н34 | 461355,45 | 1411004,29 | | 2,50 | - | |
| н35 | 461344,26 | 1410988,97 | | 2,50 | - | |
| н36 | 461335,50 | 1410969,93 | | 2,50 | - | |
| н37 | 461330,78 | 1410948,49 | | 2,50 | - | |
| н5 | 461330,57 | 1410929,52 | | 2,50 | - | |
| н1 | 461464,41 | 1410934,78 | | аналитический метод | 2,50 | - |
| н2 | 461461,31 | 1410946,28 | | | 2,50 | - |
| н3 | 461430,22 | 1410937,88 | | | 2,50 | - |
| н4 | 461433,32 | 1410926,40 | 2,50 | | - | |
| н1 | 461464,41 | 1410934,78 | 2,50 | | - | |

1.3. План границ защитной зоны

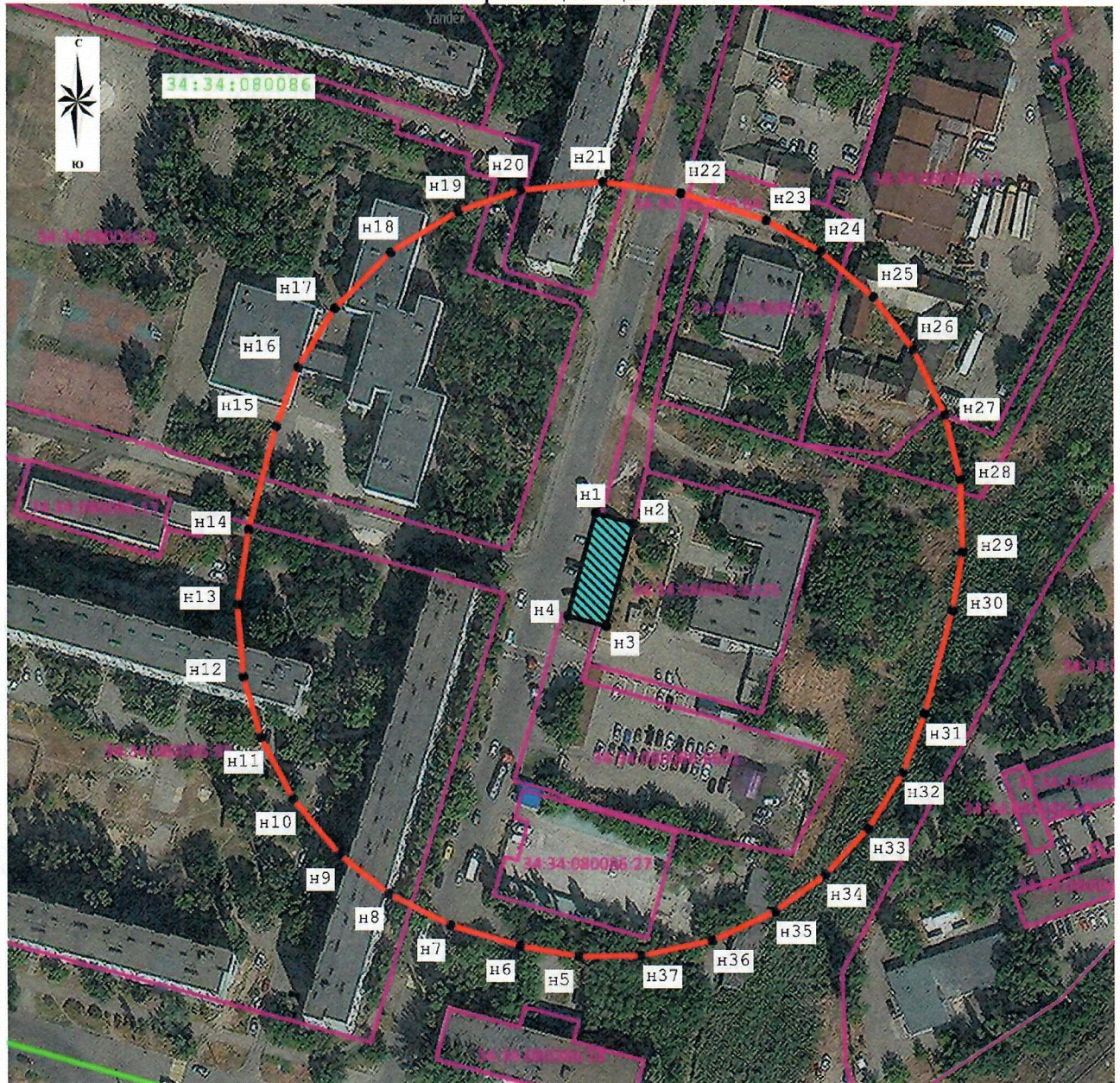

Условные обозначения:

- n1 - характеристическая точка границы защитной зоны;
- (красная линия с точками) - граница защитной зоны объекта культурного наследия;
- ▨ (голубая заштрихованная область) - территория объекта культурного наследия;
- ▭ (голубая область) - объект культурного наследия;
- (зеленая линия) - граница кадастрового деления;
- (фиолетовая линия) - границы земельных участков, внесенных в ЕГРН;
- 34:34:080086 - обозначение кадастрового квартала.

ПРИЛОЖЕНИЕ 2

к приказу комитета
государственной охраны
объектов культурного
наследия Волгоградской области

от 14 февраля 2023 г. № 69

Описание местоположения границ защитной зоны объекта культурного наследия регионального значения "Склад Кноблоха (универсальный торг)", расположенного по адресу: Волгоградская область, г. Волгоград, Красноармейский район, ул. Гражданская

1. Графическое описание местоположения границ защитной зоны объекта культурного наследия регионального значения "Склад Кноблоха (универсальный торг)", расположенного по адресу: Волгоградская область, г. Волгоград, Красноармейский район, ул. Гражданская

1.1. Сведения о защитной зоне объекта культурного наследия регионального значения "Склад Кноблоха (универсальный торг)", расположенного по адресу: Волгоградская область, г. Волгоград, Красноармейский район, ул. Гражданская (далее именуется – защитная зона)

| № п/п | Характеристика защитной зоны | Описание характеристик защитной зоны |
|-------|---|---|
| 1 | 2 | 3 |
| 1. | Местоположение защитной зоны | Волгоградская область, г. Волгоград, Красноармейский район, ул. Гражданская |
| 2. | Площадь +/- величина погрешности определения площади ($P \pm \Delta P$) | 39196 кв.м +/- 69 кв.м |
| 3. | Иные характеристики защитной зоны | - |

1.2. Сведения о местоположении границ защитной зоны

1.2.3. Система координат: МСК-34 зона 1.

1.2.4. Сведения о характерных точках границ защитной зоны:

| Обозначение характерных точек границ | Координаты (метров) | | Метод определения координат характерной точки | Средняя квадратическая погрешность положения характерной точки (M_i) (метров) | Описание обозначения точки на местности (при наличии) |
|--------------------------------------|---------------------|------------|---|---|---|
| | X | Y | | | |
| 1 | 2 | 3 | 4 | 5 | 6 |
| н5 | 461368,74 | 1410720,21 | метод | 2,50 | - |
| н6 | 461372,52 | 1410696,57 | спутниковых | 2,50 | - |
| н7 | 461380,10 | 1410670,04 | геодезических | 2,50 | - |
| н8 | 461389,91 | 1410647,05 | измерений | 2,50 | - |

| Обозначение характерных точек границ | Координаты (метров) | | Метод определения координат характерной точки | Средняя квадратическая погрешность положения характерной точки (M _t) (метров) | Описание обозначения точки на местности (при наличии) |
|---|---------------------|------------|---|---|---|
| | X | Y | | | |
| 1 | 2 | 3 | 4 | 5 | 6 |
| н9 | 461402,33 | 1410630,16 | (определений) | 2,50 | - |
| н10 | 461417,99 | 1410616,23 | | 2,50 | - |
| н11 | 461435,30 | 1410606,28 | | 2,50 | - |
| н12 | 461456,20 | 1410599,54 | | 2,50 | - |
| н13 | 461475,06 | 1410597,52 | | 2,50 | - |
| н14 | 461493,96 | 1410599,09 | | 2,50 | - |
| н15 | 461516,03 | 1410604,87 | | 2,50 | - |
| н16 | 461534,99 | 1410612,45 | | 2,50 | - |
| н17 | 461551,66 | 1410623,44 | | 2,50 | - |
| н18 | 461565,82 | 1410637,51 | | 2,50 | - |
| н19 | 461575,45 | 1410651,50 | | 2,50 | - |
| н20 | 461583,87 | 1410670,70 | | 2,50 | - |
| н21 | 461588,35 | 1410694,22 | | 2,50 | - |
| н22 | 461588,16 | 1410710,20 | | 2,50 | - |
| н23 | 461584,64 | 1410728,84 | метод спутниковых геодезических измерений (определений) | 2,50 | - |
| н24 | 461577,00 | 1410755,23 | | 2,50 | - |
| н25 | 461567,24 | 1410777,94 | | 2,50 | - |
| н26 | 461552,76 | 1410797,00 | | 2,50 | - |
| н27 | 461536,68 | 1410810,45 | | 2,50 | - |
| н28 | 461517,21 | 1410820,61 | | 2,50 | - |
| н29 | 461496,99 | 1410826,12 | | 2,50 | - |
| н30 | 461469,09 | 1410826,72 | | 2,50 | - |
| н31 | 461442,11 | 1410820,45 | | 2,50 | - |
| н32 | 461416,48 | 1410809,34 | | 2,50 | - |
| н33 | 461394,94 | 1410791,59 | | 2,50 | - |
| н34 | 461378,27 | 1410766,79 | | 2,50 | - |
| н35 | 461370,90 | 1410745,05 | | 2,50 | - |
| н5 | 461368,74 | 1410720,21 | | 2,50 | - |
| н1 | 461488,58 | 1410701,03 | метод спутниковых геодезических измерений (определений) | 2,50 | - |
| н2 | 461480,94 | 1410727,42 | | 2,50 | - |
| н3 | 461468,67 | 1410724,04 | | 2,50 | - |
| н4 | 461476,25 | 1410697,51 | | 2,50 | - |
| н1 | 461488,58 | 1410701,03 | | 2,50 | - |

1.3. План границ защитной зоны

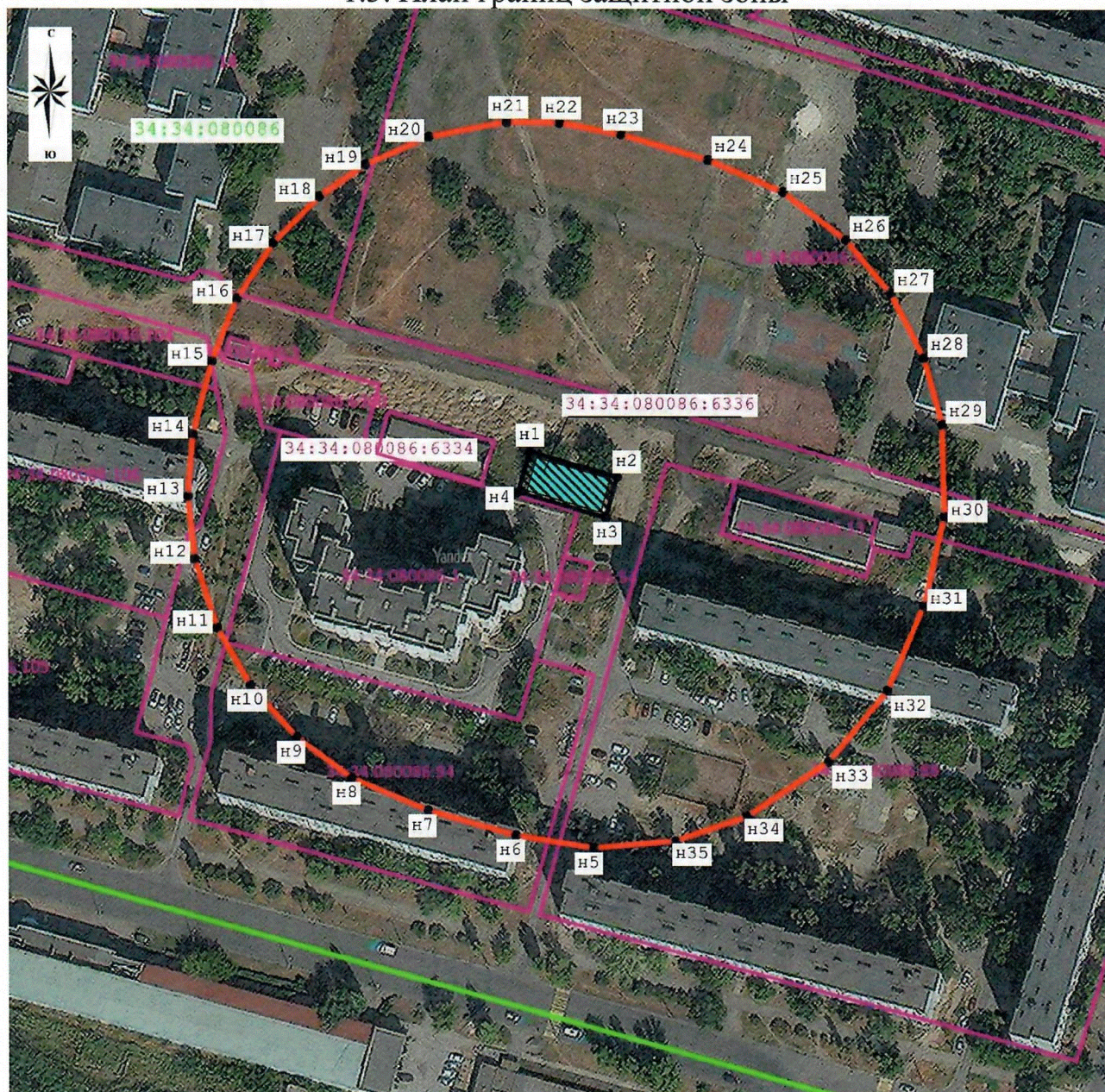

Условные обозначения:

- n1 - характеристическая точка границы защитной зоны;
- (красная линия) - граница защитной зоны объекта культурного наследия;
- ▨ (затененная область) - территория объекта культурного наследия;
- ▭ (голубая область) - объект культурного наследия;
- (зеленая линия) - граница кадастрового деления;
- (фиолетовая линия) - границы земельных участков, внесенных в ЕГРН;
- 34:34:080086 - обозначение кадастрового квартала.

ПРИЛОЖЕНИЕ 3

к приказу комитета
государственной охраны
объектов культурного
наследия Волгоградской области

от 14 февраля 2023 г. № 69

Описание местоположения границ защитной зоны объекта культурного наследия регионального значения "Склад Кноблоха (универсальный торг)", расположенного по адресу: Волгоградская область, г. Волгоград, Красноармейский район, ул. Гражданская

1. Графическое описание местоположения границ защитной зоны объекта культурного наследия регионального значения "Склад Кноблоха (универсальный торг)", расположенного по адресу: Волгоградская область, г. Волгоград, Красноармейский район, ул. Гражданская

1.1. Сведения о защитной зоне объекта культурного наследия регионального значения "Склад Кноблоха (универсальный торг)", расположенного по адресу: Волгоградская область, г. Волгоград, Красноармейский район, ул. Гражданская (далее именуется – защитная зона)

| № п/п | Характеристика защитной зоны | Описание характеристик защитной зоны |
|-------|---|---|
| 1 | 2 | 3 |
| 1. | Местоположение защитной зоны | Волгоградская область, г. Волгоград, Красноармейский район, ул. Гражданская |
| 2. | Площадь +/- величина погрешности определения площади ($P \pm \Delta P$) | 40427 кв.м +/- 70 кв.м |
| 3. | Иные характеристики защитной зоны | - |

1.2. Сведения о местоположении границ защитной зоны

1.2.3. Система координат: МСК-34 зона 1.

1.2.4. Сведения о характерных точках границ защитной зоны:

| Обозначение характерных точек границ | Координаты (метров) | | Метод определения координат характерной точки | Средняя квадратическая погрешность положения характерной точки (M_t) (метров) | Описание обозначения точки на местности (при наличии) |
|--------------------------------------|---------------------|------------|---|---|---|
| | X | Y | | | |
| 1 | 2 | 3 | 4 | 5 | 6 |
| н5 | 461379,03 | 1410685,94 | аналитический метод | 2,50 | - |
| н6 | 461381,78 | 1410663,16 | | 2,50 | - |
| н7 | 461391,75 | 1410627,53 | | 2,50 | - |
| н8 | 461399,93 | 1410607,29 | | 2,50 | - |
| н9 | 461415,08 | 1410586,24 | | 2,50 | - |

| Обозначение характерных точек границ | Координаты (метров) | | Метод определения координат характерной точки | Средняя квадратическая погрешность положения характерной точки (M _t) (метров) | Описание обозначения точки на местности (при наличии) | |
|---|---------------------|------------|---|---|---|---|
| | X | Y | | | | |
| 1 | 2 | 3 | 4 | 5 | 6 | |
| н10 | 461433,43 | 1410570,87 | аналитический метод | 2,50 | - | |
| н11 | 461453,98 | 1410560,64 | | 2,50 | - | |
| н12 | 461474,33 | 1410555,62 | | 2,50 | - | |
| н13 | 461497,27 | 1410555,11 | | 2,50 | - | |
| н14 | 461515,91 | 1410558,66 | | 2,50 | - | |
| н15 | 461535,90 | 1410564,77 | | 2,50 | - | |
| н16 | 461555,49 | 1410574,70 | | 2,50 | - | |
| н17 | 461571,73 | 1410587,95 | | 2,50 | - | |
| н18 | 461584,85 | 1410604,29 | | 2,50 | - | |
| н19 | 461594,97 | 1410624,89 | | 2,50 | - | |
| н20 | 461600,13 | 1410647,26 | | 2,50 | - | |
| н21 | 461600,36 | 1410667,22 | | 2,50 | - | |
| н22 | 461596,90 | 1410685,87 | | 2,50 | - | |
| н23 | 461587,79 | 1410717,74 | | 2,50 | - | |
| н24 | 461580,11 | 1410736,88 | | 2,50 | - | |
| н25 | 461568,45 | 1410754,29 | | 2,50 | - | |
| н26 | 461554,20 | 1410768,28 | | 2,50 | - | |
| н27 | 461536,56 | 1410779,60 | | 2,50 | - | |
| н28 | 461515,01 | 1410787,49 | | 2,50 | - | |
| н29 | 461496,22 | 1410790,15 | | 2,50 | - | |
| н30 | 461477,28 | 1410789,22 | | 2,50 | - | |
| н31 | 461450,04 | 1410782,14 | | 2,50 | - | |
| н32 | 461429,71 | 1410773,43 | | 2,50 | - | |
| н33 | 461413,41 | 1410761,90 | | 2,50 | - | |
| н34 | 461398,52 | 1410745,76 | | 2,50 | - | |
| н35 | 461386,73 | 1410724,92 | | 2,50 | - | |
| н36 | 461380,74 | 1410704,84 | | 2,50 | - | |
| н5 | 461379,03 | 1410685,94 | | 2,50 | - | |
| н1 | 461500,75 | 1410658,39 | | аналитический метод | 2,50 | - |
| н2 | 461491,64 | 1410690,26 | | | 2,50 | - |
| н3 | 461479,03 | 1410686,44 | | | 2,50 | - |
| н4 | 461487,99 | 1410654,68 | | | 2,50 | - |
| н1 | 461500,75 | 1410658,39 | | | 2,50 | - |

1.3. План границ защитной зоны

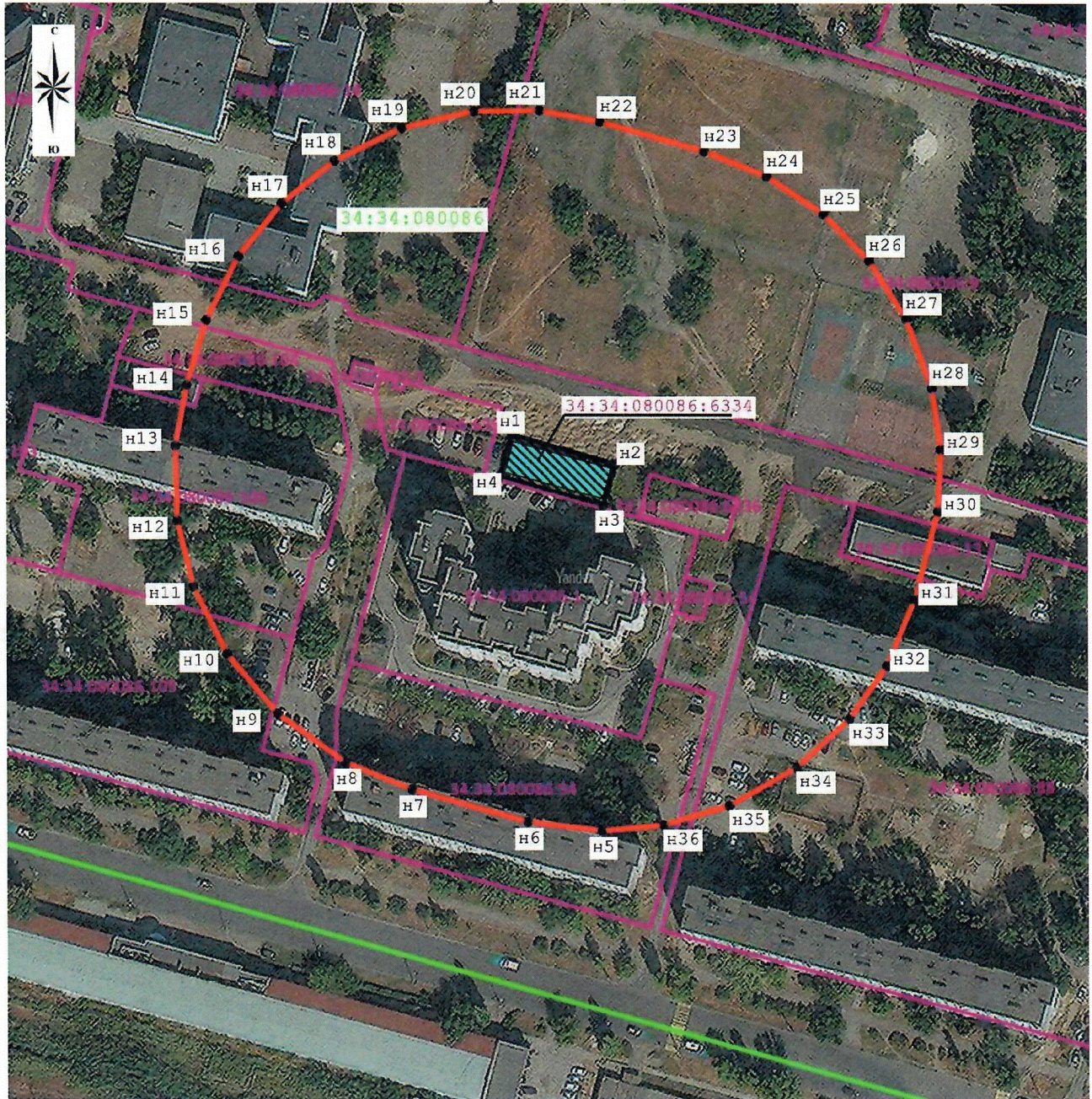

Условные обозначения:

- n1 - характерная точка границы защитной зоны;
- (red line) - граница защитной зоны объекта культурного наследия;
- ▨ (hatched) - территория объекта культурного наследия;
- ▭ (blue) - объект культурного наследия;
- (green line) - граница кадастрового деления;
- (purple line) - границы земельных участков, внесенных в ЕГРН;
- 34:34:080086 - обозначение кадастрового квартала.

ПРИЛОЖЕНИЕ 4

к приказу комитета
государственной охраны
объектов культурного
наследия Волгоградской области

от 14 февраля 2023 г. № 69

Описание местоположения границ защитной зоны объекта культурного наследия регионального значения "Братская могила советских воинов, погибших в период Сталинградской битвы", расположенного по адресу: Волгоградская область, Суровикинский район, х. Савинский

1. Графическое описание местоположения границ защитной зоны объекта культурного наследия регионального значения "Братская могила советских воинов, погибших в период Сталинградской битвы", расположенного по адресу: Волгоградская область, Суровикинский район, х. Савинский

1.1. Сведения о защитной зоне объекта культурного наследия регионального значения "Братская могила советских воинов, погибших в период Сталинградской битвы", расположенного по адресу: Волгоградская область, Суровикинский район, х. Савинский (далее именуется – защитная зона)

| № п/п | Характеристика защитной зоны | Описание характеристик защитной зоны |
|-------|---|--|
| 1 | 2 | 3 |
| 1. | Местоположение защитной зоны | Волгоградская область, Суровикинский район, х. Савинский |
| 2. | Площадь +/- величина погрешности определения площади ($P \pm \Delta P$) | 33439 кв.м +/- 64 кв.м |
| 3. | Иные характеристики защитной зоны | - |

1.2. Сведения о местоположении границ защитной зоны

1.2.3. Система координат: МСК-34 зона 1.

1.2.4. Сведения о характерных точках границ защитной зоны:

| Обозначение характерных точек границ | Координаты (метров) | | Метод определения координат характерной точки | Средняя квадратическая погрешность положения характерной точки (M_t) (метров) | Описание обозначения точки на местности (при наличии) |
|--------------------------------------|---------------------|------------|---|---|---|
| | X | Y | | | |
| 1 | 2 | 3 | 4 | 5 | 6 |
| н5 | 486488,21 | 1295759,39 | аналитический метод | 2,50 | - |
| н6 | 486491,26 | 1295737,64 | | 2,50 | - |
| н7 | 486499,20 | 1295715,47 | | 2,50 | - |
| н8 | 486509,08 | 1295698,11 | | 2,50 | - |
| н9 | 486523,68 | 1295681,72 | | 2,50 | - |

| Обозначение характерных точек границ | Координаты (метров) | | Метод определения координат характерной точки | Средняя квадратическая погрешность положения характерной точки (M _t) (метров) | Описание обозначения точки на местности (при наличии) |
|---|---------------------|------------|---|---|---|
| | X | Y | | | |
| 1 | 2 | 3 | 4 | 5 | 6 |
| н10 | 486540,64 | 1295669,39 | | 2,50 | - |
| н11 | 486559,79 | 1295660,88 | | 2,50 | - |
| н12 | 486581,29 | 1295656,44 | | 2,50 | - |
| н13 | 486605,23 | 1295657,08 | | 2,50 | - |
| н14 | 486624,59 | 1295661,96 | | 2,50 | - |
| н15 | 486645,71 | 1295671,52 | | 2,50 | - |
| н16 | 486663,29 | 1295684,67 | | 2,50 | - |
| н17 | 486677,01 | 1295700,52 | | 2,50 | - |
| н18 | 486687,12 | 1295718,88 | | 2,50 | - |
| н19 | 486692,79 | 1295736,98 | | 2,50 | - |
| н20 | 486694,95 | 1295756,83 | | 2,50 | - |
| н21 | 486692,93 | 1295777,70 | | 2,50 | - |
| н22 | 486684,60 | 1295802,58 | аналитический | 2,50 | - |
| н23 | 486674,52 | 1295820,96 | метод | 2,50 | - |
| н24 | 486661,56 | 1295836,14 | | 2,50 | - |
| н25 | 486644,13 | 1295849,50 | | 2,50 | - |
| н26 | 486625,16 | 1295858,41 | | 2,50 | - |
| н27 | 486604,75 | 1295863,17 | | 2,50 | - |
| н28 | 486582,79 | 1295863,48 | | 2,50 | - |
| н29 | 486560,35 | 1295858,68 | | 2,50 | - |
| н30 | 486540,20 | 1295850,08 | | 2,50 | - |
| н31 | 486523,73 | 1295838,80 | | 2,50 | - |
| н32 | 486507,99 | 1295822,09 | | 2,50 | - |
| н33 | 486496,88 | 1295803,16 | | 2,50 | - |
| н34 | 486490,17 | 1295782,25 | | 2,50 | - |
| н5 | 486488,21 | 1295759,39 | | 2,50 | - |
| н1 | 486590,62 | 1295756,01 | | 2,50 | - |
| н2 | 486594,96 | 1295757,68 | аналитический | 2,50 | - |
| н3 | 486592,37 | 1295763,94 | метод | 2,50 | - |
| н4 | 486588,17 | 1295762,33 | | 2,50 | - |
| н1 | 486590,62 | 1295756,01 | | 2,50 | - |

1.3. План границ защитной зоны

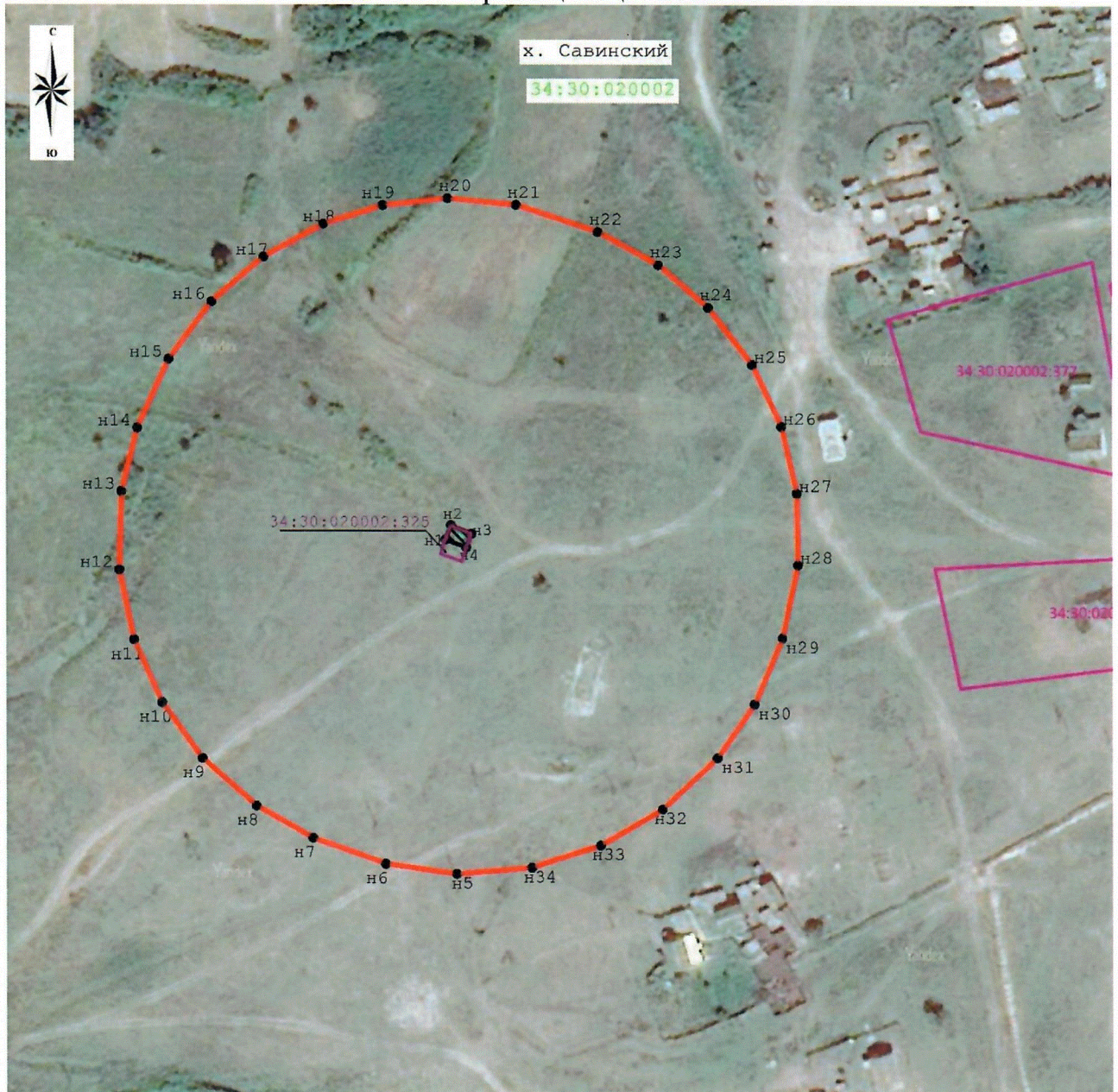

Условные обозначения:

- n1 - характерная точка границы защитной зоны;
 - - граница защитной зоны объекта культурного наследия;
 - ▨ - территория объекта культурного наследия;
 - - объект культурного наследия;
 - - граница кадастрового деления;
 - - границы земельных участков, внесенных в ЕГРН;
- 34:30:020002 - обозначение кадастрового квартала.

ПРИЛОЖЕНИЕ 5

к приказу комитета
государственной охраны
объектов культурного
наследия Волгоградской области

от 14 февраля 2023 г. № 69

Описание местоположения границ защитной зоны объекта культурного наследия регионального значения "Могила капитана Ф.И. Юдина, погибшего в борьбе с фашистами в период Сталинградской битвы", расположенного по адресу:
Волгоградская область, Суровикинский район, х. Савинский

1. Графическое описание местоположения границ защитной зоны объекта культурного наследия регионального значения "Могила капитана Ф.И. Юдина, погибшего в борьбе с фашистами в период Сталинградской битвы", расположенного по адресу: Волгоградская область, Суровикинский район, х. Савинский

1.1. Сведения о защитной зоне объекта культурного наследия регионального значения "Могила капитана Ф.И. Юдина, погибшего в борьбе с фашистами в период Сталинградской битвы", расположенного по адресу: Волгоградская область, Суровикинский район, х. Савинский (далее именуется – защитная зона)

| № п/п | Характеристика защитной зоны | Описание характеристик защитной зоны |
|-------|---|--|
| 1 | 2 | 3 |
| 1. | Местоположение защитной зоны | Волгоградская область, Суровикинский район, х. Савинский |
| 2. | Площадь +/- величина погрешности определения площади ($P \pm \Delta P$) | 33310 кв.м +/- 64 кв.м |
| 3. | Иные характеристики защитной зоны | - |

1.2. Сведения о местоположении границ защитной зоны

1.2.3. Система координат: МСК-34 зона 1.

1.2.4. Сведения о характерных точках границ защитной зоны:

| Обозначение характерных точек границ | Координаты (метров) | | Метод определения координат характерной точки | Средняя квадратическая погрешность положения характерной точки (M_t) (метров) | Описание обозначения точки на местности (при наличии) |
|--------------------------------------|---------------------|------------|---|---|---|
| | X | Y | | | |
| 1 | 2 | 3 | 4 | 5 | 6 |
| н5 | 486484,42 | 1295751,12 | | 2,50 | - |
| н6 | 486492,21 | 1295720,39 | | 2,50 | - |
| н7 | 486504,16 | 1295697,26 | аналитический | 2,50 | - |
| н8 | 486523,91 | 1295676,17 | метод | 2,50 | - |

| Обозначение характерных точек границ | Координаты (метров) | | Метод определения координат характерной точки | Средняя квадратическая погрешность положения характерной точки (M _i) (метров) | Описание обозначения точки на местности (при наличии) | |
|---|---------------------|------------|---|---|---|---|
| | X | Y | | | | |
| 1 | 2 | 3 | 4 | 5 | 6 | |
| н9 | 486546,10 | 1295662,76 | аналитический метод | 2,50 | - | |
| н10 | 486569,02 | 1295655,84 | | 2,50 | - | |
| н11 | 486591,93 | 1295654,50 | | 2,50 | - | |
| н12 | 486611,65 | 1295657,62 | | 2,50 | - | |
| н13 | 486634,13 | 1295665,97 | | 2,50 | - | |
| н14 | 486651,15 | 1295676,42 | | 2,50 | - | |
| н15 | 486668,34 | 1295693,09 | | 2,50 | - | |
| н16 | 486681,49 | 1295714,27 | | 2,50 | - | |
| н17 | 486688,61 | 1295736,09 | | 2,50 | - | |
| н18 | 486689,50 | 1295770,90 | | 2,50 | - | |
| н19 | 486683,87 | 1295792,12 | | 2,50 | - | |
| н20 | 486670,02 | 1295819,78 | | 2,50 | - | |
| н21 | 486651,73 | 1295839,53 | | 2,50 | - | |
| н22 | 486631,55 | 1295852,43 | | 2,50 | - | |
| н23 | 486602,99 | 1295861,23 | | 2,50 | - | |
| н24 | 486572,11 | 1295861,03 | | 2,50 | - | |
| н25 | 486548,06 | 1295854,07 | | 2,50 | - | |
| н26 | 486525,27 | 1295841,71 | | 2,50 | - | |
| н27 | 486505,18 | 1295822,34 | | 2,50 | - | |
| н28 | 486490,50 | 1295796,31 | | 2,50 | - | |
| н29 | 486484,85 | 1295774,06 | | 2,50 | - | |
| н5 | 486484,42 | 1295751,12 | | 2,50 | - | |
| н1 | 486586,27 | 1295754,34 | | аналитический метод | 2,50 | - |
| н2 | 486590,62 | 1295756,01 | | | 2,50 | - |
| н3 | 486588,17 | 1295762,33 | | | 2,50 | - |
| н4 | 486583,96 | 1295760,74 | | | 2,50 | - |
| н1 | 486586,27 | 1295754,34 | | | 2,50 | - |

1.3. План границ защитной зоны

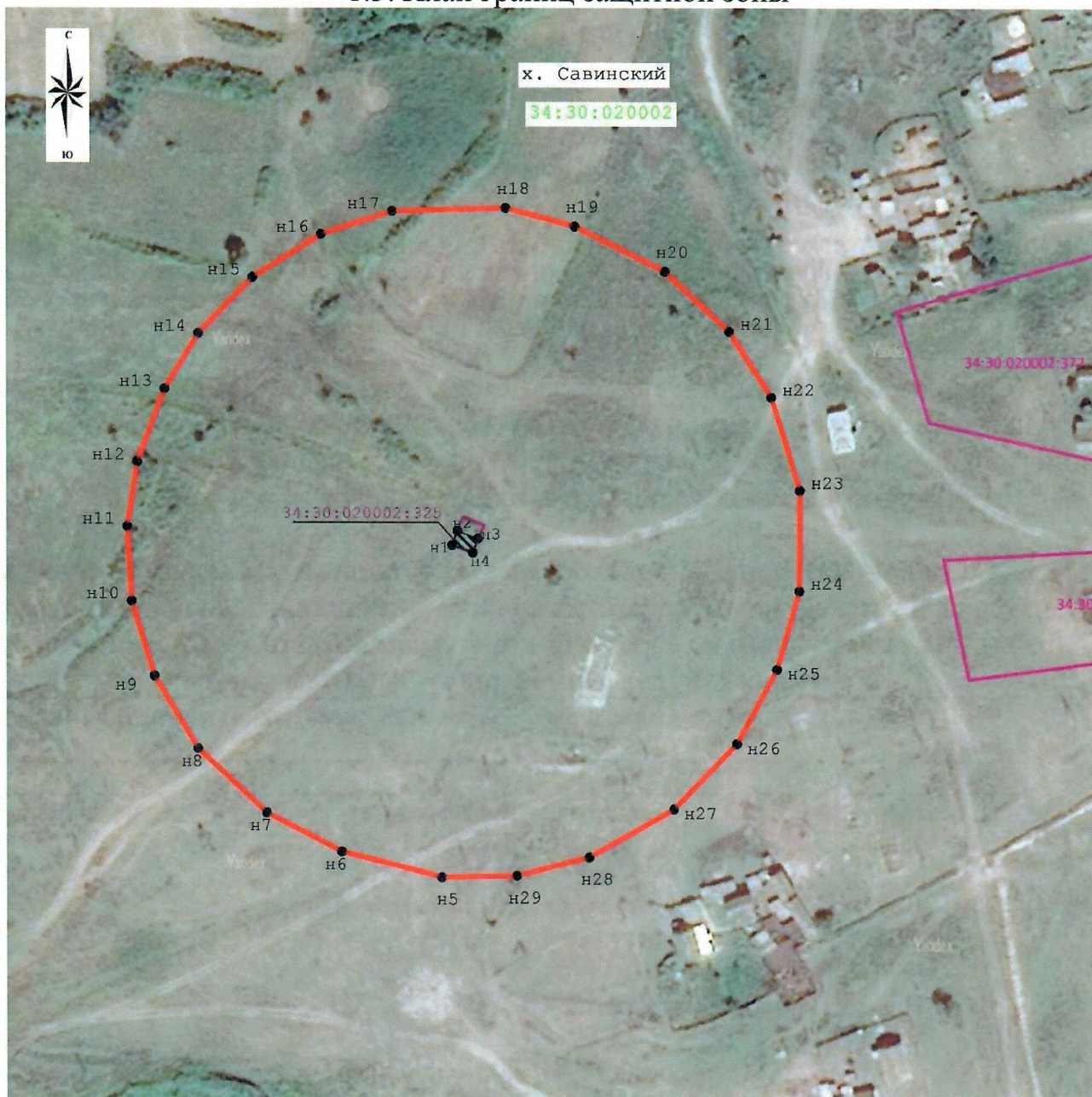

Условные обозначения:

- n1 - характерная точка границы защитной зоны;
- (thick red line) - граница защитной зоны объекта культурного наследия;
- ▨ (black hatched) - территория объекта культурного наследия;
- ▭ (cyan) - объект культурного наследия;
- (green line) - граница кадастрового деления;
- (purple line) - границы земельных участков, внесенных в ЕГРН;
- 34:30:020002 - обозначение кадастрового квартала.

ПРИЛОЖЕНИЕ 6

к приказу комитета
государственной охраны
объектов культурного
наследия Волгоградской области

от 14 февраля 2023 г. № 69

Описание местоположения границ защитной зоны объекта культурного наследия регионального значения "Братская могила советских воинов, погибших в период Сталинградской битвы", расположенного по адресу: Волгоградская область, Суrowsикинский район, х. Рычковский

1. Графическое описание местоположения границ защитной зоны объекта культурного наследия регионального значения "Братская могила советских воинов, погибших в период Сталинградской битвы", расположенного по адресу: Волгоградская область, Суrowsикинский район, х. Рычковский

1.1. Сведения о защитной зоне объекта культурного наследия регионального значения "Братская могила советских воинов, погибших в период Сталинградской битвы", расположенного по адресу: Волгоградская область, Суrowsикинский район, х. Рычковский (далее именуется – защитная зона)

| № п/п | Характеристика защитной зоны | Описание характеристик защитной зоны |
|-------|---|--|
| 1 | 2 | 3 |
| 1. | Местоположение защитной зоны | Волгоградская область, Суrowsикинский район, х. Рычковский |
| 2. | Площадь +/- величина погрешности определения площади ($P \pm \Delta P$) | 32196 кв.м +/- 63 кв.м |
| 3. | Иные характеристики защитной зоны | - |

1.2. Сведения о местоположении границ защитной зоны

1.2.3. Система координат: МСК-34 зона 1.

1.2.4. Сведения о характерных точках границ защитной зоны:

| Обозначение характерных точек границ | Координаты (метров) | | Метод определения координат характерной точки | Средняя квадратическая погрешность положения характерной точки (M_t) (метров) | Описание обозначения точки на местности (при наличии) |
|--------------------------------------|---------------------|------------|---|---|---|
| | X | Y | | | |
| 1 | 2 | 3 | 4 | 5 | 6 |
| н5 | 455561,66 | 1318076,01 | | 2,50 | - |
| н6 | 455563,29 | 1318058,03 | | 2,50 | - |
| н7 | 455567,75 | 1318041,65 | аналитический | 2,50 | - |
| н8 | 455578,61 | 1318020,31 | метод | 2,50 | - |
| н9 | 455592,77 | 1318003,53 | | 2,50 | - |

| Обозначение характерных точек границ | Координаты (метров) | | Метод определения координат характерной точки | Средняя квадратическая погрешность положения характерной точки (M _t) (метров) | Описание обозначения точки на местности (при наличии) |
|---|---------------------|------------|---|---|---|
| | X | Y | | | |
| 1 | 2 | 3 | 4 | 5 | 6 |
| н10 | 455606,02 | 1317992,92 | | 2,50 | - |
| н11 | 455621,80 | 1317984,30 | | 2,50 | - |
| н12 | 455637,89 | 1317978,88 | | 2,50 | - |
| н13 | 455652,67 | 1317976,42 | | 2,50 | - |
| н14 | 455676,71 | 1317976,74 | | 2,50 | - |
| н15 | 455695,24 | 1317980,81 | | 2,50 | - |
| н16 | 455717,85 | 1317991,33 | | 2,50 | - |
| н17 | 455733,61 | 1318003,59 | | 2,50 | - |
| н18 | 455746,62 | 1318018,73 | | 2,50 | - |
| н19 | 455755,14 | 1318033,42 | | 2,50 | - |
| н20 | 455760,48 | 1318047,42 | | 2,50 | - |
| н21 | 455763,94 | 1318064,04 | | 2,50 | - |
| н22 | 455764,41 | 1318085,09 | аналитический | 2,50 | - |
| н23 | 455759,87 | 1318108,60 | метод | 2,50 | - |
| н24 | 455751,90 | 1318126,90 | | 2,50 | - |
| н25 | 455738,45 | 1318145,50 | | 2,50 | - |
| н26 | 455718,62 | 1318162,20 | | 2,50 | - |
| н27 | 455699,89 | 1318171,60 | | 2,50 | - |
| н28 | 455680,59 | 1318176,74 | | 2,50 | - |
| н29 | 455660,58 | 1318178,01 | | 2,50 | - |
| н30 | 455637,81 | 1318175,13 | | 2,50 | - |
| н31 | 455618,99 | 1318168,46 | | 2,50 | - |
| н32 | 455602,68 | 1318158,77 | | 2,50 | - |
| н33 | 455588,49 | 1318146,18 | | 2,50 | - |
| н34 | 455574,88 | 1318127,70 | | 2,50 | - |
| н35 | 455567,38 | 1318111,36 | | 2,50 | - |
| н36 | 455562,94 | 1318093,95 | | 2,50 | - |
| н5 | 455561,66 | 1318076,01 | | 2,50 | - |
| н1 | 455664,66 | 1318076,02 | | 2,50 | - |
| н2 | 455664,66 | 1318078,02 | | 2,50 | - |
| н3 | 455661,66 | 1318078,02 | аналитический | 2,50 | - |
| н4 | 455661,66 | 1318076,02 | метод | 2,50 | - |
| н1 | 455664,66 | 1318076,02 | | 2,50 | - |

1.3. План границ защитной зоны



Условные обозначения:

- n1 - характерная точка границы защитной зоны;
- (red line) - граница защитной зоны объекта культурного наследия;
- (hatched) - территория объекта культурного наследия;
- (blue) - объект культурного наследия;
- (green line) - граница кадастрового деления;
- (purple line) - границы земельных участков, внесенных в ЕГРН;
- 34:30:110001 - обозначение кадастрового квартала.

ПРИЛОЖЕНИЕ 7

к приказу комитета
государственной охраны
объектов культурного
наследия Волгоградской области

от 14 февраля 2023 г. № 69

Описание местоположения границ защитной зоны объекта культурного наследия регионального значения "Братская могила советских воинов, погибших в период Сталинградской битвы", расположенного по адресу: Волгоградская область, Суровикинский район, х. Пятиизбянский¹

1. Графическое описание местоположения границ защитной зоны объекта культурного наследия регионального значения "Братская могила советских воинов, погибших в период Сталинградской битвы", расположенного по адресу: Волгоградская область, Суровикинский район, х. Пятиизбянский

1.1. Сведения о защитной зоне объекта культурного наследия регионального значения "Братская могила советских воинов, погибших в период Сталинградской битвы", расположенного по адресу: Волгоградская область, Суровикинский район, х. Пятиизбянский (далее именуется – защитная зона)

| № п/п | Характеристика защитной зоны | Описание характеристик защитной зоны |
|-------|---|--|
| 1 | 2 | 3 |
| 1. | Местоположение защитной зоны | Волгоградская область, Суровикинский район, х. Пятиизбянский |
| 2. | Площадь +/- величина погрешности определения площади ($P \pm \Delta P$) | 48366 кв.м +/- 77 кв.м |
| 3. | Иные характеристики защитной зоны | - |

¹Адрес объекта культурного наследия указан в соответствии с постановлением Волгоградской областной Думы от 05.06.1997 № 62/706 "О постановке на государственную охрану памятников истории и культуры Волгоградской области".

Фактическое местоположение: Волгоградская область, Калачевский район, х. Пятиизбянский.

1.2. Сведения о местоположении границ защитной зоны

1.2.3. Система координат: МСК-34 зона 1.

1.2.4. Сведения о характерных точках границ защитной зоны:

| Обозначение характерных точек границ | Координаты (метров) | | Метод определения координат характерной точки | Средняя квадратическая погрешность положения характерной точки (M _t) (метров) | Описание обозначения точки на местности (при наличии) | |
|---|---------------------|------------|---|---|---|---|
| | X | Y | | | | |
| 1 | 2 | 3 | 4 | 5 | 6 | |
| н5 | 469108,20 | 1329487,28 | аналитический метод | 2,50 | - | |
| н6 | 469112,60 | 1329472,96 | | 2,50 | - | |
| н7 | 469120,11 | 1329457,73 | | 2,50 | - | |
| н8 | 469128,79 | 1329445,51 | | 2,50 | - | |
| н9 | 469139,95 | 1329434,07 | | 2,50 | - | |
| н10 | 469152,79 | 1329424,55 | | 2,50 | - | |
| н11 | 469167,91 | 1329416,82 | | 2,50 | - | |
| н12 | 469198,45 | 1329404,34 | | 2,50 | - | |
| н13 | 469218,66 | 1329398,47 | | 2,50 | - | |
| н14 | 469237,57 | 1329396,92 | | 2,50 | - | |
| н15 | 469257,41 | 1329399,16 | | 2,50 | - | |
| н16 | 469274,57 | 1329404,53 | | 2,50 | - | |
| н17 | 469296,23 | 1329416,87 | | 2,50 | - | |
| н18 | 469313,54 | 1329433,41 | | 2,50 | - | |
| н19 | 469328,85 | 1329459,08 | | 2,50 | - | |
| н20 | 469348,90 | 1329508,14 | | 2,50 | - | |
| н21 | 469355,25 | 1329531,31 | | 2,50 | - | |
| н22 | 469355,90 | 1329555,24 | | 2,50 | - | |
| н23 | 469351,47 | 1329576,75 | | 2,50 | - | |
| н24 | 469342,46 | 1329596,77 | | 2,50 | - | |
| н25 | 469330,65 | 1329612,87 | | 2,50 | - | |
| н26 | 469315,07 | 1329626,90 | | 2,50 | - | |
| н27 | 469294,15 | 1329638,54 | | 2,50 | - | |
| н28 | 469263,60 | 1329651,02 | | 2,50 | - | |
| н29 | 469243,40 | 1329656,89 | | 2,50 | - | |
| н30 | 469217,50 | 1329658,11 | | 2,50 | - | |
| н31 | 469193,10 | 1329652,96 | | 2,50 | - | |
| н32 | 469171,57 | 1329642,49 | | 2,50 | - | |
| н33 | 469153,84 | 1329627,91 | | 2,50 | - | |
| н34 | 469140,94 | 1329611,39 | | 2,50 | - | |
| н35 | 469133,21 | 1329596,28 | | 2,50 | - | |
| н36 | 469113,16 | 1329547,21 | | 2,50 | - | |
| н37 | 469107,67 | 1329528,97 | | 2,50 | - | |
| н38 | 469105,77 | 1329512,10 | | 2,50 | - | |
| н5 | 469108,20 | 1329487,28 | | 2,50 | - | |
| н1 | 469236,28 | 1329496,91 | | аналитический | 2,50 | - |
| н2 | 469256,33 | 1329545,97 | | метод | 2,50 | - |

| Обозначение характерных точек границ | Координаты (метров) | | Метод определения координат характерной точки | Средняя квадратическая погрешность положения характерной точки (M _t) (метров) | Описание обозначения точки на местности (при наличии) |
|---|---------------------|------------|---|---|---|
| | X | Y | | | |
| 1 | 2 | 3 | 4 | 5 | 6 |
| н3 | 469225,78 | 1329558,45 | | 2,50 | - |
| н4 | 469205,73 | 1329509,39 | | 2,50 | - |
| н1 | 469236,28 | 1329496,91 | | 2,50 | - |

1.3. План границ защитной зоны

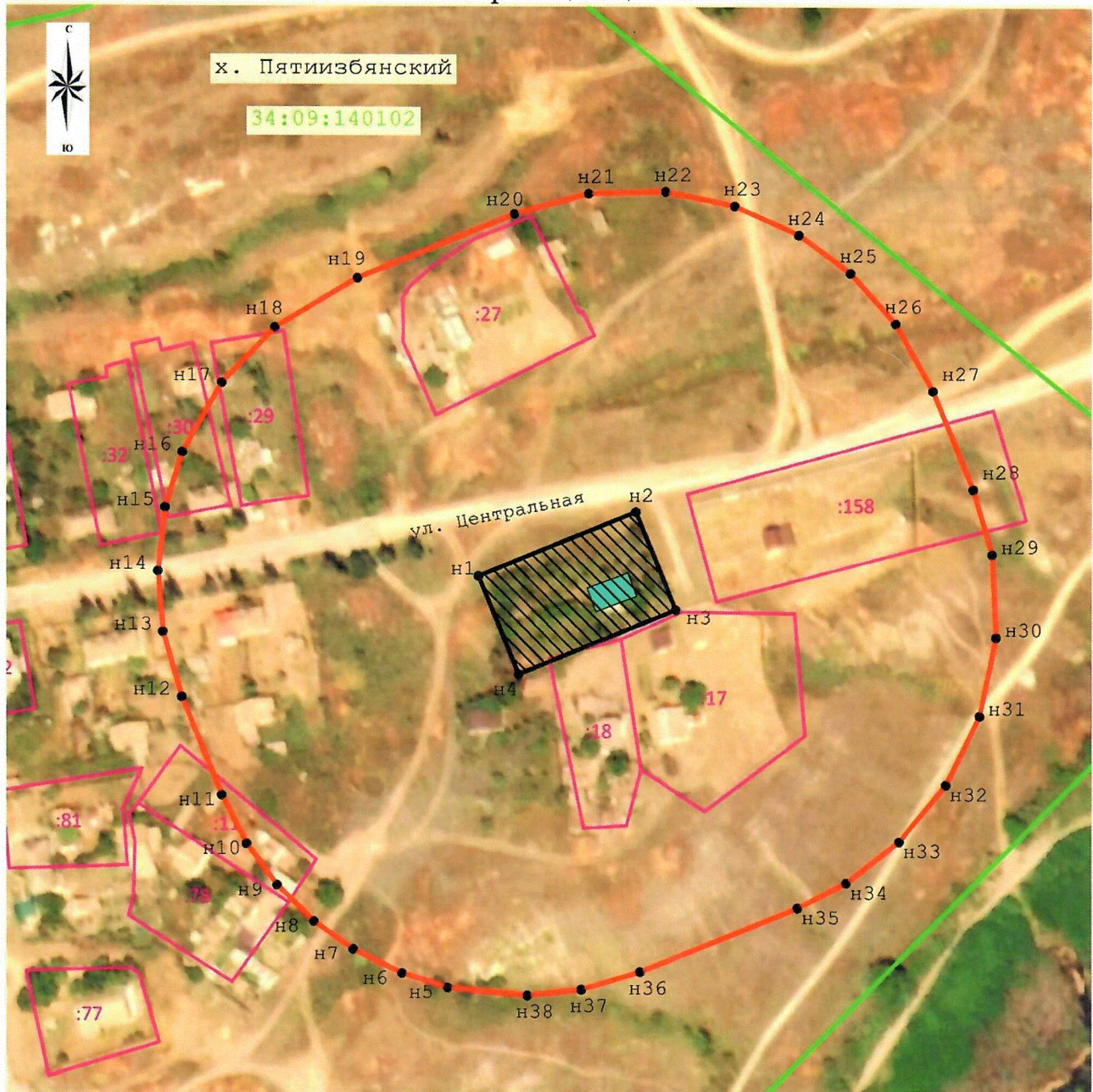

Условные обозначения:

- n1 - характерная точка границы защитной зоны;
- (red line) - граница защитной зоны объекта культурного наследия;
- ▨ (hatched) - территория объекта культурного наследия;
- (blue) - объект культурного наследия;
- (green line) - граница кадастрового деления;
- (purple line) - границы земельных участков, внесенных в ЕГРН;
- 34:09:140102 - обозначение кадастрового квартала.

ПРИЛОЖЕНИЕ 8

к приказу комитета
государственной охраны
объектов культурного
наследия Волгоградской области

от 14 февраля 2023 г. № 69

Режим использования земель в границах защитных зон объектов культурного наследия регионального значения, расположенных на территории городского округа город-герой Волгоград и Суровикинского района Волгоградской области

В границах защитных зон объектов культурного наследия регионального значения, расположенных на территории городского округа город-герой Волгоград и Суровикинского района Волгоградской области, запрещаются строительство объектов капитального строительства и их реконструкция, связанная с изменением их параметров (высоты, количества этажей, площади), за исключением строительства и реконструкции линейных объектов.