



КОМИТЕТ ГОСУДАРСТВЕННОЙ ОХРАНЫ
ОБЪЕКТОВ КУЛЬТУРНОГО НАСЛЕДИЯ
ВОЛГОГРАДСКОЙ ОБЛАСТИ

ПРИКАЗ

05 апреля 2021 г.

№ 272

Волгоград

Об утверждении описания местоположения границ защитных зон объектов культурного наследия, расположенных на территории городского округа город-герой Волгоград, Быковского, Жирновского, Камышинского, Октябрьского и Руднянского районов Волгоградской области, режима использования земель в границах защитных зон

В соответствии со статьями 20.2 и 34.1 Федерального закона от 25 июня 2002 г. № 73-ФЗ "Об объектах культурного наследия (памятниках истории и культуры) народов Российской Федерации", Положением о комитете государственной охраны объектов культурного наследия Волгоградской области, утвержденным постановлением Администрации Волгоградской области от 19 декабря 2016 г. № 697-п, п р и к а з ы в а ю :

1. Утвердить графическое описание местоположения границ защитных зон объектов культурного наследия, расположенных на территории городского округа город-герой Волгоград, Быковского, Жирновского, Камышинского, Октябрьского и Руднянского районов Волгоградской области, с перечнем координат характерных точек этих границ согласно приложениям 1 – 10.

2. Утвердить режим использования земель в границах защитных зон объектов культурного наследия, расположенных на территории городского округа город-герой Волгоград, Быковского, Жирновского, Камышинского, Октябрьского и Руднянского районов Волгоградской области, согласно приложению 11.

3. Настоящий приказ вступает в силу со дня его подписания и подлежит официальному опубликованию.

Председатель комитета

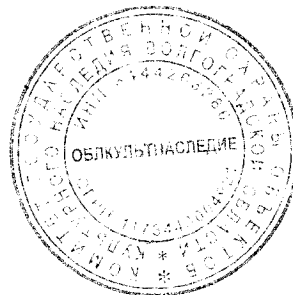

А.Ю.Баженов

ПРИЛОЖЕНИЕ 1

к приказу комитета государственной охраны объектов культурного наследия Волгоградской области

от 05.04.2021 № 272

Графическое описание местоположения границ защитной зоны объекта культурного наследия федерального значения "Дом, в котором находился штаб 57 армии генерала армии Толбухина Федора Ивановича в 1942 году", расположенного по адресу: Волгоградская область, г. Волгоград, Красноармейский район, ул. Минская, 5

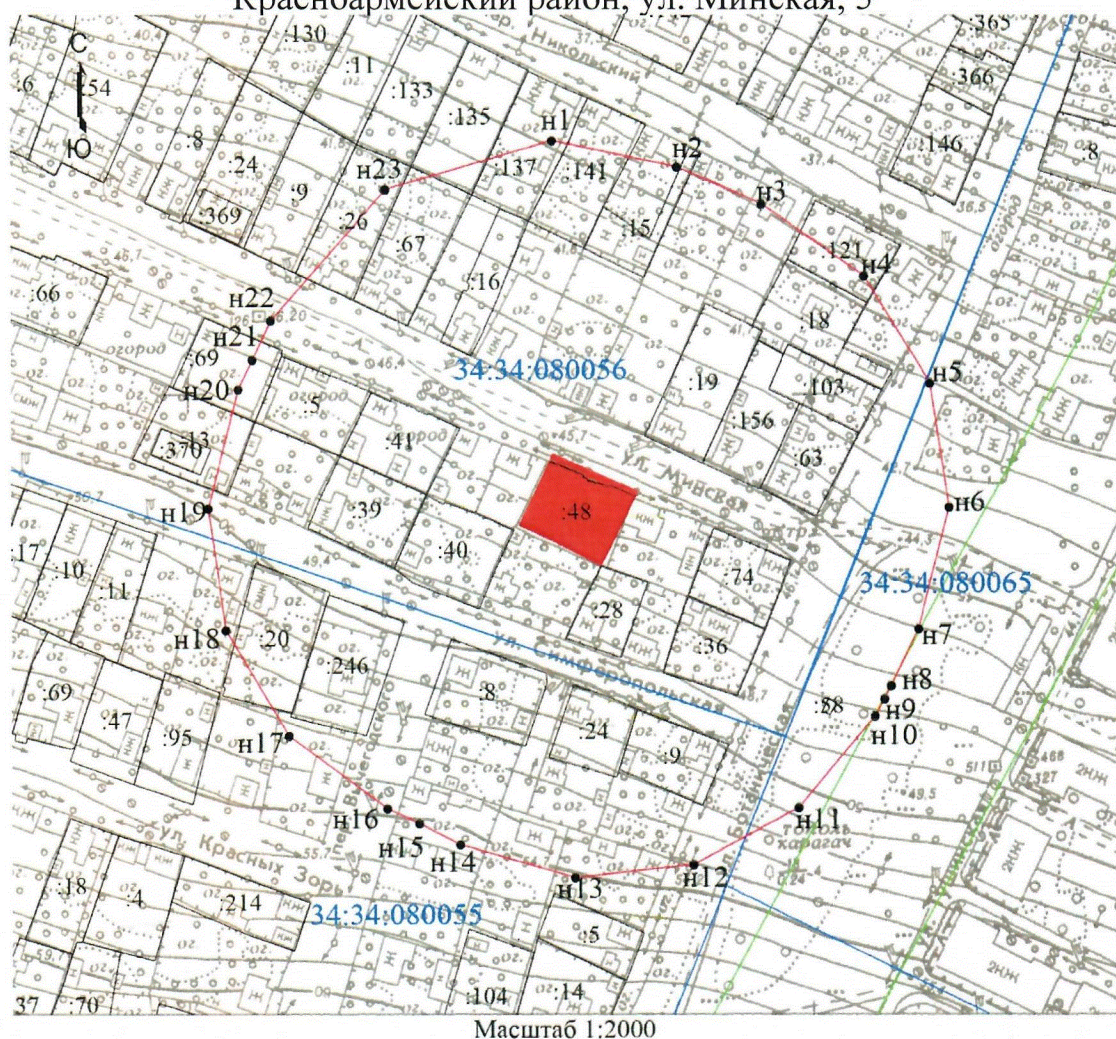

Условные обозначения

- - Характерная точка границы, сведения о которой позволяют однозначно определить ее положение на местности
- границы территории объекта культурного наследия
- n1 - Обозначение новой характерной точки
- вновь образованная часть границы защитной зоны объекта культурного наследия, сведения о которой достаточны для определения ее местоположения
- Существующая часть границы, имеющиеся в ЕГРН сведения о которой достаточны для определения ее местоположения
- Граница кадастрового квартала
- Граница зоны с особыми условиями
- 34:34:080056 - Номер кадастрового квартала
- :48 - Кадастровый номер земельного участка

Перечень координат характерных точек границ защитной зоны объекта культурного наследия регионального значения "Дом, в котором находился штаб 57 армии генерала армии Толбухина Федора Ивановича в 1942 году", расположенного по адресу: Волгоградская область, г. Волгоград, Красноармейский район, ул. Минская, 5

Система координат: местная городская СК

Номер характерной точки	Длина линии (м)	X	Y
н1		-22119,32	316,87
	40,95		
н2		-22127,66	356,96
	29,44		
н3		-22139,43	383,95
	40,03		
н4		-22162,45	416,7
	40,04		
н5		-22196,48	437,8
	40,04		
н6		-22236,06	443,86
	40,03		
н7		-22274,83	433,9
	20,12		
н8		-22292,92	425,1
	4,68		
н9		-22297,08	422,96
	6,24		
н10		-22302,56	419,97
	38,27		
н11		-22332,03	395,55
	38,28		
н12		-22350,16	361,84
	38,28		
н13		-22354,31	323,79
	38,28		
н14		-22343,85	286,97
	14,66		
н15		-22337,22	273,89
	11,34		
н16		-22332,39	263,63
	39,23		
н17		-22309,04	232,11
	39,22		
н18		-22275,37	212
	39,21		
н19		-22236,56	206,38
	39,22		
н20		-22198,57	216,12
	10,43		
н21		-22189,17	220,65
	13,82		
н22		-22176,67	226,54
	55,7		

н23		-22134,9	263,39
	55,7		
н1		-22119,32	316,87

Система координат: WGS 84

Номер характерной точки	N	E
н1	48°30'39,26"	44°30'52,95"
н2	48°30'38,99"	44°30'54,91"
н3	48°30'38,61"	44°30'56,22"
н4	48°30'37,86"	44°30'57,82"
н5	48°30'36,76"	44°30'58,85"
н6	48°30'35,48"	44°30'59,14"
н7	48°30'34,23"	44°30'58,66"
н8	48°30'33,64"	44°30'58,23"
н9	48°30'33,51"	44°30'58,12"
н10	48°30'33,33"	44°30'57,98"
н11	48°30'32,37"	44°30'56,79"
н12	48°30'31,79"	44°30'55,15"
н13	48°30'31,65"	44°30'53,29"
н14	48°30'31,99"	44°30'51,50"
н15	48°30'32,21"	44°30'50,86"
н16	48°30'32,36"	44°30'50,36"
н17	48°30'33,12"	44°30'48,82"
н18	48°30'34,21"	44°30'47,84"
н19	48°30'35,47"	44°30'47,57"
н20	48°30'36,70"	44°30'48,05"
н21	48°30'37,00"	44°30'48,27"
н22	48°30'37,40"	44°30'48,55"
н23	48°30'38,76"	44°30'50,35"
н1	48°30'39,26"	44°30'52,95"

ПРИЛОЖЕНИЕ 2

к приказу комитета государственной
охраны объектов культурного наследия
Волгоградской области

от 05.04.2021 № 272

Графическое описание местоположения границ защитной зоны объекта культурного наследия регионального значения "Дом жилой", расположенного по адресу: Волгоградская область, г. Волгоград, ул. Профсоюзная, 3

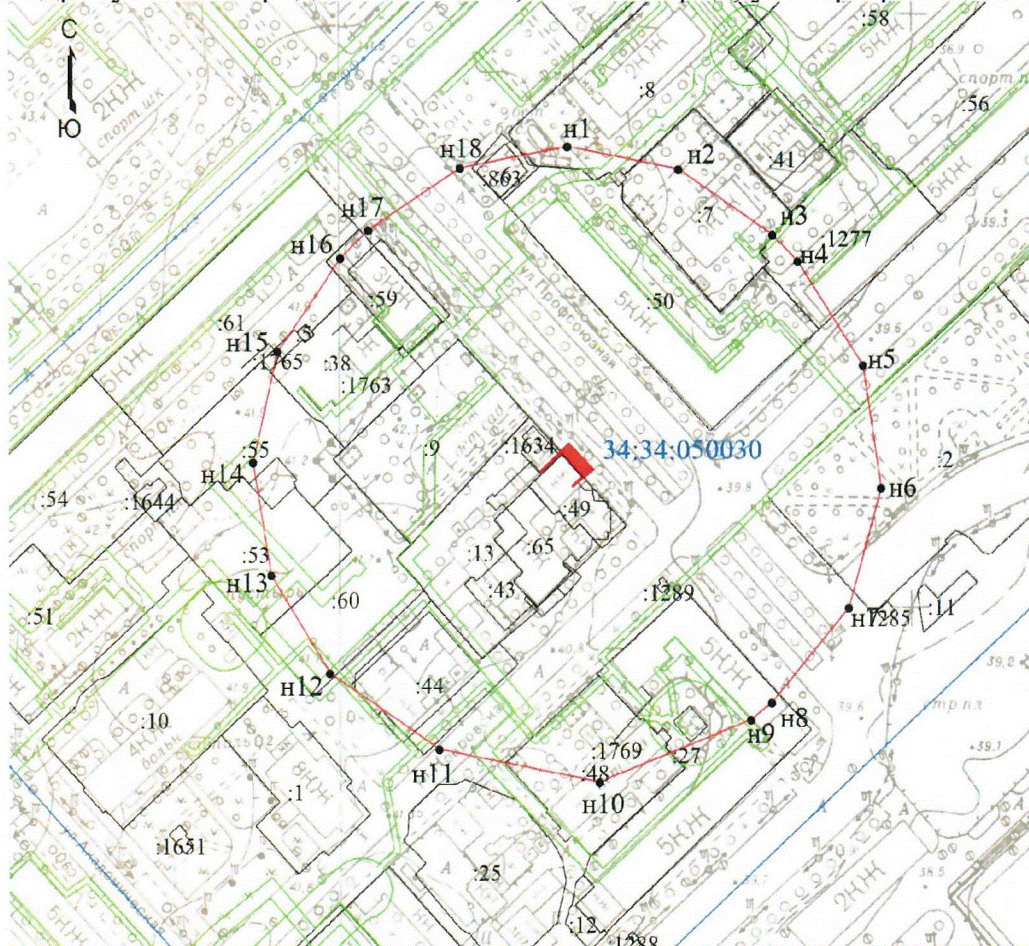

Масштаб 1:2000

Условные обозначения

- - Характерная точка границы, сведения о которой позволяют однозначно определить ее положение на местности
- границы территории объекта культурного наследия
- 1 - Кадастровый номер земельного участка
- Существующая часть границы, имеющаяся в ЕГРН сведения о которой достаточны для определения ее местоположения
- Граница зоны с особыми условиями
- Граница кадастрового квартала
- n1 - Обозначение новой характерной точки
- 34:34:050030 - Номер кадастрового квартала
- Вновь образованная часть границы защитной зоны объекта культурного наследия, сведения о которой достаточны для определения ее местоположения

Перечень координат характерных точек границ защитной зоны объекта культурного наследия регионального значения "Дом жилой", расположенного по адресу: Волгоградская область, г. Волгоград, ул. Профсоюзная, 3

Система координат: местная городская СК

Номер характерной точки	Длина линии (м)	X	Y
н1		-1244,87	-920,44
	39,31		
н2		-1252,54	-881,89
	39,3		
н3		-1274,48	-849,28
	12,39		
н4		-1283,28	-840,56
	41,81		
н5		-1318,47	-817,99
	41,8		
н6		-1359,81	-811,78
	41,81		
н7		-1400,08	-823,01
	41,8		
н8		-1432,23	-849,72
	9,34		
н9		-1438,01	-857,06
	56,72		
н10		-1459,03	-909,74
	56,72		
н11		-1448,01	-965,38
	45,94		
н12		-1422,25	-1003,42
	38,76		
н13		-1389,25	-1023,75
	38,42		
н14		-1351,35	-1030,02
	38,42		
н15		-1313,88	-1021,53
	38,42		
н16		-1282,37	-999,54
	13,56		
н17		-1272,95	-989,79
	38,11		
н18		-1252,18	-957,84
	38,11		
н1		-1244,87	-920,44

Система координат: WGS 84

Номер характерной точки	N	E
н1	48°41'55,04"	44°29'52,46"
н2	48°41'54,79"	44°29'54,34"
н3	48°41'54,08"	44°29'55,94"
н4	48°41'53,79"	44°29'56,37"
н5	48°41'52,65"	44°29'57,47"
н6	48°41'51,32"	44°29'57,77"

н7	48°41'50,01"	44°29'57,22"
н8	48°41'48,97"	44°29'55,92"
н9	48°41'48,78"	44°29'55,56"
н10	48°41'48,10"	44°29'52,98"
н11	48°41'48,46"	44°29'50,26"
н12	48°41'49,29"	44°29'48,40"
н13	48°41'50,36"	44°29'47,41"
н14	48°41'51,59"	44°29'47,10"
н15	48°41'52,80"	44°29'47,52"
н16	48°41'53,82"	44°29'48,59"
н17	48°41'54,13"	44°29'49,07"
н18	48°41'54,80"	44°29'50,63"
н1	48°41'55,04"	44°29'52,46"

ПРИЛОЖЕНИЕ 3

к приказу комитета государственной
охраны объектов культурного наследия
Волгоградской области

от 05.04.2021 № 272

Графическое описание местоположения границ защитной зоны объекта культурного наследия регионального значения "Братская могила защитников Красного Царицына", расположенного по адресу: Волгоградская область, г. Волгоград, Красноармейский район, ул. Сологубова, ж.д. ст. Сарепта¹

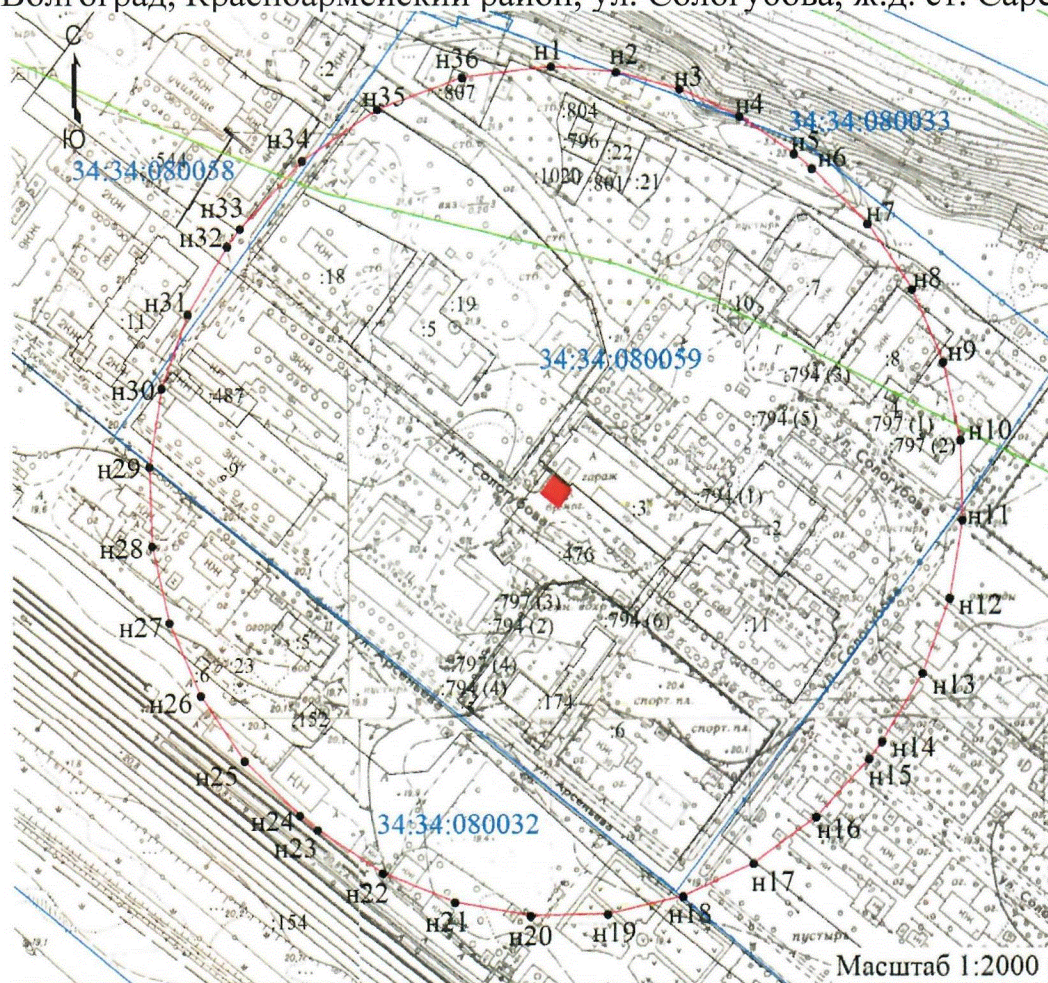

Условные обозначения

- - Характерная точка границы, сведения о которой позволяют однозначно определить ее положение на местности
- Объект культурного наследия
- n1 - Обозначение новой характерной точки
- - Существующая часть границы, имеющиеся в ЕГРН сведения о которой достаточны для определения ее местоположения
- (green) - Граница зоны с особыми условиями
- (blue) - Граница кадастрового квартала
- :5 - Кадастровый номер земельного участка
- 34:34:080032 - Номер кадастрового квартала

¹ Адрес объекта культурного наследия указан в соответствии со сведениями из Единого государственного реестра объектов культурного наследия (памятников истории и культуры) народов Российской Федерации. Фактическое местоположение объекта культурного наследия: Волгоградская область, г. Волгоград, ул. Сологубова, д. 26а

Перечень координат характерных точек границ защитной зоны объекта культурного наследия регионального значения "Братская могила защитников Красного Царицына", расположенного по адресу: Волгоградская область, г. Волгоград, Красноармейский район, ул. Сологубова, ж.д. ст. Сарепта

Система координат: местная городская СК

Номер характерной точки	Длина линии (м)	X	Y
н1		-20676,68	104,36
	33,31		
н2		-20679,41	137,56
	33,31		
н3		-20687,61	169,85
	33,32		
н4		-20701,06	200,33
	33,32		
н5		-20719,39	228,16
	11,61		
н6		-20726,56	237,29
	39,02		
н7		-20753,54	265,48
	39,02		
н8		-20785,48	287,9
	39,03		
н9		-20821,17	303,69
	39,03		
н10		-20859,25	312,24
	39,02		
н11		-20898,26	313,24
	39,03		
н12		-20936,73	306,64
	39,02		
н13		-20973,18	292,7
	39,02		
н14		-21006,23	271,95
	10,84		
н15		-21014,8	265,32
	39,39		
н16		-21043,43	238,27
	39,39		
н17		-21066,2	206,13
	39,39		
н18		-21082,23	170,15
	39,4		
н19		-21090,9	131,72
	39,38		
н20		-21091,87	92,35
	39,39		
н21		-21085,11	53,54
	39,38		
н22		-21070,87	16,82
	39,39		
н23		-21049,71	-16,4
	11,49		
н24		-21042,61	-25,44

	38,77		
н25		-21015,82	-53,46
	38,76		
н26		-20984,14	-75,79
	38,77		
н27		-20948,74	-91,59
	38,76		
н28		-20910,96	-100,26
	38,77		
н29		-20872,21	-101,48
	38,76		
н30		-20833,96	-95,2
	38,76		
н31		-20797,64	-81,67
	38,76		
н32		-20764,61	-61,38
	10,84		
н33		-20755,97	-54,84
	45,97		
н34		-20722,75	-23,06
	45,97		
н35		-20697,66	15,46
	45,98		
н36		-20682,03	58,7
	45,97		
н1		-20676,68	104,36

Система координат: WGS 84

Номер характерной точки	N	E
н1	48°31'25,96"	44°30'42,60"
н2	48°31'25,88"	44°30'44,22"
н3	48°31'25,61"	44°30'45,79"
н4	48°31'25,18"	44°30'47,28"
н5	48°31'24,58"	44°30'48,63"
н6	48°31'24,35"	44°30'49,08"
н7	48°31'23,48"	44°30'50,45"
н8	48°31'22,44"	44°30'51,54"
н9	48°31'21,29"	44°30'52,31"
н10	48°31'20,05"	44°30'52,73"
н11	48°31'18,79"	44°30'52,78"
н12	48°31'17,55"	44°30'52,46"
н13	48°31'16,37"	44°30'51,78"
н14	48°31'15,30"	44°30'50,77"
н15	48°31'15,02"	44°30'50,44"
н16	48°31'14,09"	44°30'49,12"
н17	48°31'13,35"	44°30'47,56"
н18	48°31'12,84"	44°30'45,80"
н19	48°31'12,56"	44°30'43,93"
н20	48°31'12,52"	44°30'42,01"
н21	48°31'12,74"	44°30'40,12"
н22	48°31'13,20"	44°30'38,33"
н23	48°31'13,89"	44°30'36,71"
н24	48°31'14,12"	44°30'36,27"

H25	48°31'14,99"	44°30'34,91"
H26	48°31'16,01"	44°30'33,82"
H27	48°31'17,16"	44°30'33,05"
H28	48°31'18,38"	44°30'32,63"
H29	48°31'19,63"	44°30'32,57"
H30	48°31'20,87"	44°30'32,87"
H31	48°31'22,05"	44°30'33,53"
H32	48°31'23,12"	44°30'34,52"
H33	48°31'23,40"	44°30'34,84"
H34	48°31'24,47"	44°30'36,39"
H35	48°31'25,29"	44°30'38,27"
H36	48°31'25,79"	44°30'40,37"
H1	48°31'25,96"	44°30'42,60"

ПРИЛОЖЕНИЕ 4

к приказу комитета государственной
охраны объектов культурного наследия
Волгоградской области

от 05.04.2021 № 272

Графическое описание местоположения границ защитной зоны объекта культурного наследия регионального значения "Дом техники. ГПТУ-8", расположенного по адресу: Волгоградская область, г. Волгоград, Тракторозаводский район, ул. Дзержинского, 2

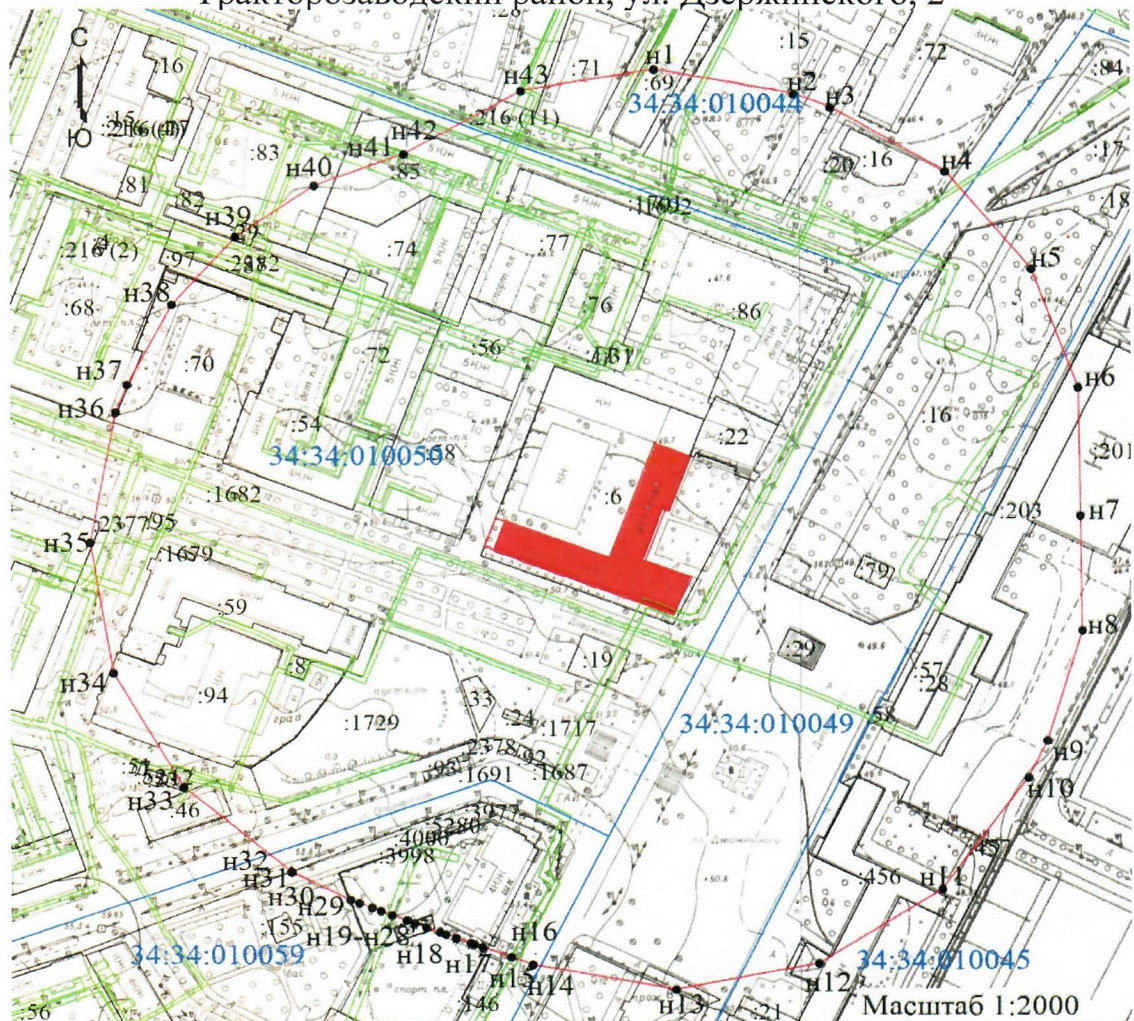

Условные обозначения

- - Характерная точка границы, сведения о которой позволяют однозначно определить ее положение на местности
- Объект культурного наследия
- n1 - Обозначение новой характерной точки
- вновь образованная часть границы защитной зоны объекта культурного наследия, сведения о которой достаточны для определения ее местоположения
- Граница зоны с особыми условиями
- Существующая часть границы, имеющиеся в ЕГРН сведения о которой достаточны для определения ее местоположения
- Граница кадастрового квартала
- 34:34:010050 - Номер кадастрового квартала
- :6 - Кадастровый номер земельного участка

Перечень координат характерных точек границ защитной зоны объекта культурного наследия регионального значения "Дом техники. ГПТУ-8", расположенного по адресу: Волгоградская область, г. Волгоград, Тракторозаводский район, ул. Дзержинского, 2

Система координат: местная городская СК

Номер характерной точки	Длина линии (м)	X	Y
н1		10635,66	6925,82
	72,16		
н2		10622,54	6996,78
	19,82		
н3		10615,48	7015,3
	67,61		
н4		10581,07	7073,5
	67,62		
н5		10529,22	7116,9
	67,61		
н6		10465,88	7140,55
	68,38		
н7		10397,51	7141,74
	61,48		
н8		10336,04	7142,65
	61,48		
н9		10277,2	7124,84
	22,18		
н10		10257,21	7115,23
	74		
н11		10197,6	7071,39
	73,99		
н12		10158,02	7008,88
	73,99		
н13		10143,86	6936,26
	73,99		
н14		10157,09	6863,46
	11,67		
н15		10161,26	6852,56
	15,66		
н16		10166,39	6837,76
	4,45		
н17		10168,01	6833,62
	1,86		
н18		10168,68	6831,89
	7,97		
н19		10171,38	6824,39
	5,68		
н20		10173,41	6819,08
	3,07		
н21		10174,53	6816,22
	7,3		
н22		10176,99	6809,35
	6,31		
н23		10179,22	6803,45
	4,33		
н24		10180,79	6799,42

	8,03		
н25		10183,55	6791,88
	6,08		
н26		10185,74	6786,21
	4,95		
н27		10187,58	6781,62
	6,89		
н28		10190	6775,17
	4,73		
н29		10191,74	6770,77
	33,07		
н30		10206,41	6741,13
	0,13		
н31		10206,47	6741,02
	0,17		
н32		10206,56	6740,87
	70,76		
н33		10251,65	6686,34
	70,75		
н34		10312,9	6650,93
	70,75		
н35		10382,65	6639,06
	70,75		
н36		10452,17	6652,22
	15,83		
н37		10466,96	6657,87
	48,5		
н38		10509,83	6680,54
	48,5		
н39		10545,99	6712,86
	48,5		
н40		10573,3	6752,94
	48,68		
н41		10590,2	6798,59
	0,07		
н42		10590,25	6798,64
	68,53		
н43		10624,01	6858,28
	68,54		
н1		10635,66	6925,82

Система координат: WGS 84

Номер характерной точки	N	E
н1	48°48'19,52"	44°36'16,87"
н2	48°48'19,09"	44°36'20,35"
н3	48°48'18,86"	44°36'21,26"
н4	48°48'17,74"	44°36'24,11"
н5	48°48'16,06"	44°36'26,23"
н6	48°48'14,01"	44°36'27,39"
н7	48°48'11,80"	44°36'27,44"
н8	48°48'9,81"	44°36'27,48"
н9	48°48'7,90"	44°36'26,61"
н10	48°48'7,26"	44°36'26,13"

H11	48°48'5,33"	44°36'23,98"
H12	48°48'4,05"	44°36'20,92"
H13	48°48'3,59"	44°36'17,36"
H14	48°48'4,03"	44°36'13,79"
H15	48°48'4,16"	44°36'13,26"
H16	48°48'4,33"	44°36'12,53"
H17	48°48'4,38"	44°36'12,33"
H18	48°48'4,40"	44°36'12,24"
H19	48°48'4,49"	44°36'11,88"
H20	48°48'4,56"	44°36'11,62"
H21	48°48'4,59"	44°36'11,48"
H22	48°48'4,67"	44°36'11,14"
H23	48°48'4,74"	44°36'10,85"
H24	48°48'4,80"	44°36'10,65"
H25	48°48'4,88"	44°36'10,28"
H26	48°48'4,96"	44°36'10,01"
H27	48°48'5,02"	44°36'9,78"
H28	48°48'5,09"	44°36'9,46"
H29	48°48'5,15"	44°36'9,25"
H30	48°48'5,63"	44°36'7,80"
H31	48°48'5,63"	44°36'7,79"
H32	48°48'5,63"	44°36'7,78"
H33	48°48'7,09"	44°36'5,11"
H34	48°48'9,08"	44°36'3,38"
H35	48°48'11,34"	44°36'2,81"
H36	48°48'13,59"	44°36'3,45"
H37	48°48'14,06"	44°36'3,73"
H38	48°48'15,45"	44°36'4,85"
H39	48°48'16,62"	44°36'6,43"
H40	48°48'17,50"	44°36'8,40"
H41	48°48'18,05"	44°36'10,64"
H42	48°48'18,05"	44°36'10,64"
H43	48°48'19,14"	44°36'13,56"
H1	48°48'19,52"	44°36'16,87"

ПРИЛОЖЕНИЕ 5

к приказу комитета государственной охраны объектов культурного наследия Волгоградской области

от 05.04.2021 № 272

Графическое описание местоположения границ защитной зоны объекта культурного наследия регионального значения "Братская могила советских воинов, погибших в период Сталинградской битвы", расположенного по адресу: Волгоградская область, Быковский район, Демидов хут., центр²

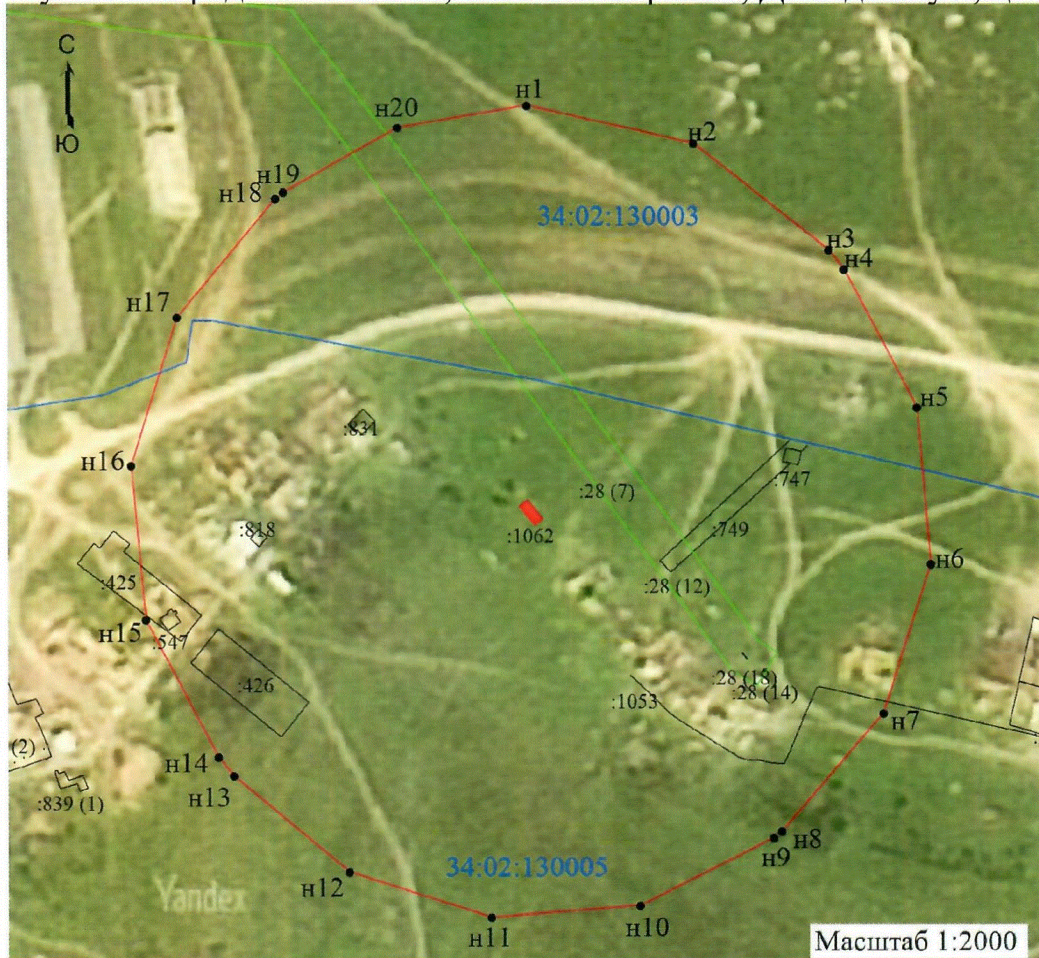

Условные обозначения

- - Характерная точка границы, сведения о которой позволяют однозначно определить ее положение на местности
- - Объект культурного наследия
- n1 - Обозначение новой характерной точки
- - Граница зоны с особыми условиями
- - Существующая часть границы, имеющиеся в ЕГРН сведения о которой достаточны для определения ее местоположения
- - Вновь образованная часть границы защитной зоны объекта культурного наследия, сведения о которой достаточны для определения ее местоположения
- 34:02:130005 - Номер кадастрового квартала
- :1062 - Кадастровый номер земельного участка

² Адрес объекта культурного наследия указан в соответствии со сведениями из Единого государственного реестра объектов культурного наследия (памятников истории и культуры) народов Российской Федерации. Фактическое местоположение объекта культурного наследия: Волгоградская область, Быковский район, х. Демидов, ул. Северная, д. 13а

Перечень координат характерных точек границ защитной зоны объекта культурного наследия регионального значения "Братская могила советских воинов, погибших в период Сталинградской битвы", расположенного по адресу: Волгоградская область, Быковский район, Демидов хут., центр

Система координат: местная городская СК

Номер характерной точки	Длина линии (м)	X	Y
н1		540920,46	2250217,82
	87,56		
н2		540901,21	2250303,24
	87,54		
н3		540847,33	2250372,24
	12,47		
н4		540837,69	2250380,15
	79,54		
н5		540767,4	2250417,37
	79,53		
н6		540688,17	2250424,25
	79,53		
н7		540612,52	2250399,71
	79,53		
н8		540552,41	2250347,63
	5,18		
н9		540549,25	2250343,53
	76,5		
н10		540515	2250275,13
	76,49		
н11		540508,94	2250198,88
	76,49		
н12		540531,94	2250125,93
	76,49		
н13		540580,64	2250066,95
	12,38		
н14		540590,2	2250059,09
	78,69		
н15		540659,63	2250022,05
	78,7		
н16		540737,98	2250014,66
	78,69		
н17		540813,11	2250038,06
	78,69		
н18		540873,39	2250088,64
	5,19		
н19		540876,63	2250092,69
	67,25		
н20		540909,22	2250151,52
	67,25		
н1		540920,46	2250217,82

Система координат: WGS 84

Номер характерной точки	N	E
н1	49°13'52.63"	45°21'54.15"
н2	49°13'52.03"	45°21'58.38"

H3	49°13'50.31"	45°22'1.82"
H4	49°13'50.00"	45°22'2.21"
H5	49°13'47.74"	45°22'4.08"
H6	49°13'45.17"	45°22'4.46"
H7	49°13'42.72"	45°22'3.28"
H8	49°13'40.76"	45°22'0.73"
H9	49°13'40.65"	45°22'0.53"
H10	49°13'39.53"	45°21'57.17"
H11	49°13'39.31"	45°21'53.40"
H12	49°13'40.03"	45°21'49.79"
H13	49°13'41.59"	45°21'46.85"
H14	49°13'41.90"	45°21'46.46"
H15	49°13'44.13"	45°21'44.59"
H16	49°13'46.67"	45°21'44.19"
H17	49°13'49.11"	45°21'45.32"
H18	49°13'51.07"	45°21'47.79"
H19	49°13'51.18"	45°21'47.99"
H20	49°13'52.25"	45°21'50.88"
H1	49°13'52.63"	45°21'54.15"

ПРИЛОЖЕНИЕ 6

к приказу комитета государственной
охраны объектов культурного наследия
Волгоградской области

от 05.04.2021 № 272

Графическое описание местоположения границ защитной зоны объекта культурного наследия регионального значения "Братская могила коммунистов, расстрелянных белогвардейцами", расположенного по адресу: Волгоградская область, Быковский район, с. Нижний Балыклей, у клуба

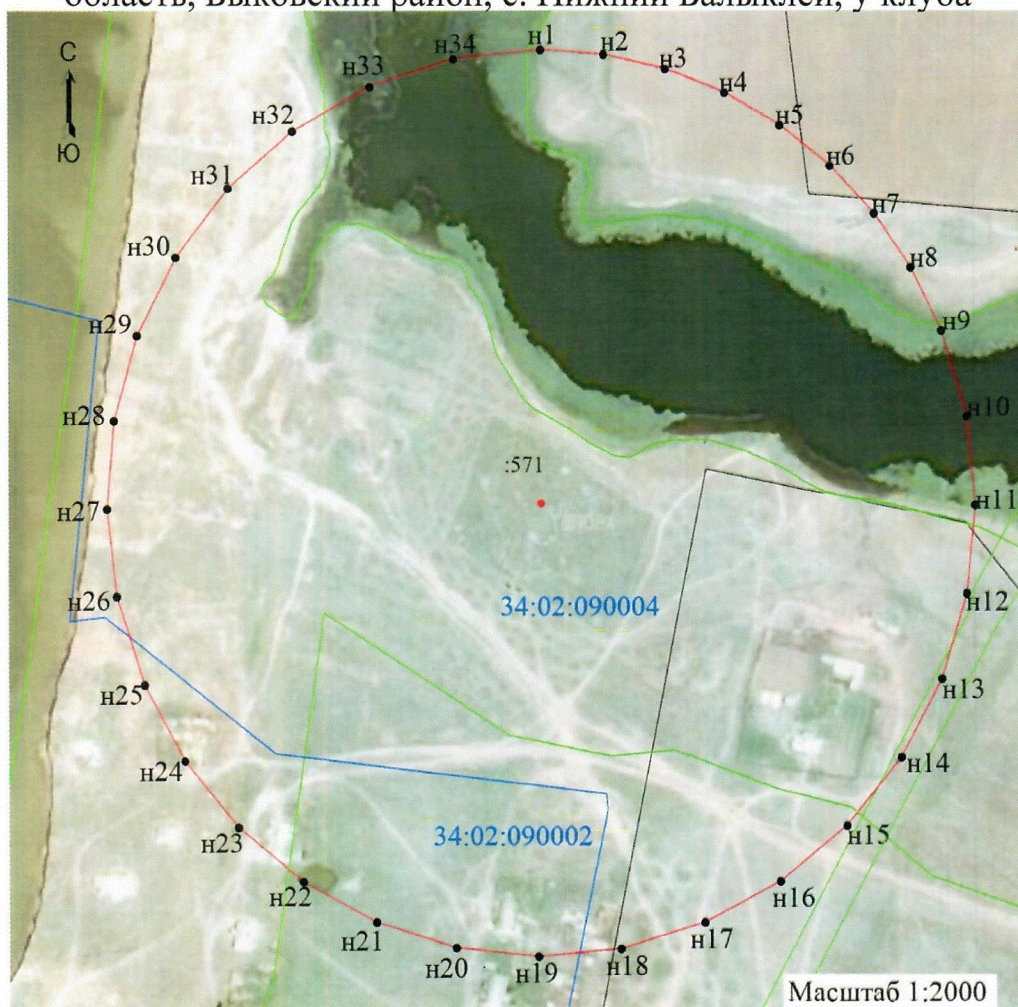

Условные обозначения

- - Характерная точка границы, сведения о которой позволяют однозначно определить ее положение на местности
- Объект культурного наследия
- n1 - Обозначение новой характерной точки
- Граница зоны с особыми условиями
- Существующая часть границы, имеющиеся в ЕГРН сведения о которой достаточны для определения ее местоположения
- Граница кадастрового квартала
- 34:02:090004 - Номер кадастрового квартала
- :571 - Кадастровый номер земельного участка
- Вновь образованная часть границы защитной зоны объекта культурного наследия, сведения о которой достаточны для определения ее местоположения

Графическое описание местоположения границ защитной зоны объекта культурного наследия регионального значения "Братская могила коммунистов, расстрелянных белогвардейцами", расположенного по адресу: Волгоградская область, Быковский район, с. Нижний Балыклей, у клуба

Система координат: МСК-34 зона 2

Номер характерной точки	Длина линии (м)	X	Y
н1		571356,44	2234488,88
	44		
н2		571353,23	2234532,76
	44,01		
н3		571343,64	2234575,71
	44		
н4		571327,87	2234616,79
	44		
н5		571306,26	2234655,12
	44		
н6		571279,27	2234689,87
	44,01		
н7		571247,49	2234720,31
	44		
н8		571211,6	2234745,77
	47,06		
н9		571169,54	2234766,89
	59,42		
н10		571112,73	2234784,31
	59,41		
н11		571053,61	2234790,2
	59,42		
н12		570994,48	2234784,32
	59,42		
н13		570937,67	2234766,9
	59,42		
н14		570885,41	2234738,62
	59,42		
н15		570839,75	2234700,6
	59,41		
н16		570802,48	2234654,33
	59,42		
н17		570775,06	2234601,62
	60,72		
н18		570757,77	2234543,41
	57,77		
н19		570752,5	2234485,88
	57,77		
н20		570758,37	2234428,41
	57,77		
н21		570775,14	2234373,13
	57,76		
н22		570802,19	2234322,09
	57,77		
н23		570838,53	2234277,18
	57,77		
н24		570882,8	2234240,06

	57,77		
н25		570933,36	2234212,12
	61,79		
н26		570992,11	2234192,98
	58,81		
н27		571050,54	2234186,3
	58,81		
н28		571109,15	2234191,14
	58,81		
н29		571165,69	2234207,33
	58,8		
н30		571217,98	2234234,23
	58,82		
н31		571264,03	2234270,82
	58,81		
н32		571302,04	2234315,69
	61,8		
н33		571331,77	2234369,87
	61,08		
н34		571350,19	2234428,11
	61,09		
н1		571356,44	2234488,88

Система координат: WGS 84

Номер характерной точки	N	E
н1	49°29'55,40"	75°38'39,99"
н2	49°29'54,76"	75°38'41,78"
н3	49°29'53,94"	75°38'43,40"
н4	49°29'52,99"	75°38'44,83"
н5	49°29'51,90"	75°38'46,03"
н6	49°29'50,71"	75°38'46,97"
н7	49°29'49,44"	75°38'47,64"
н8	49°29'48,13"	75°38'48,02"
н9	49°29'46,69"	75°38'48,09"
н10	49°29'44,90"	75°38'47,73"
н11	49°29'43,18"	75°38'46,83"
н12	49°29'41,62"	75°38'45,44"
н13	49°29'40,27"	75°38'43,61"
н14	49°29'39,18"	75°38'41,40"
н15	49°29'38,39"	75°38'38,91"
н16	49°29'37,95"	75°38'36,24"
н17	49°29'37,86"	75°38'33,49"
н18	49°29'38,12"	75°38'30,70"
н19	49°29'38,70"	75°38'28,17"
н20	49°29'39,60"	75°38'25,86"
н21	49°29'40,76"	75°38'23,85"
н22	49°29'42,16"	75°38'22,22"
н23	49°29'43,74"	75°38'21,03"
н24	49°29'45,43"	75°38'20,33"
н25	49°29'47,19"	75°38'20,13"
н26	49°29'49,06"	75°38'20,46"
н27	49°29'50,77"	75°38'21,31"
н28	49°29'52,33"	75°38'22,64"

Н29	49°29'53,69"	75°38'24,42"
Н30	49°29'54,80"	75°38'26,57"
Н31	49°29'55,61"	75°38'29,00"
Н32	49°29'56,09"	75°38'31,63"
Н33	49°29'56,23"	75°38'34,49"
Н34	49°29'56,00"	75°38'37,30"
Н1	49°29'55,40"	75°38'39,99"

ПРИЛОЖЕНИЕ 7

к приказу комитета государственной
охраны объектов культурного наследия
Волгоградской области

от 05.04.2021 № 272

Графическое описание местоположения границ защитной зоны объекта культурного наследия регионального значения "Дом, в котором родился и жил Поляков Н.П. - издатель "Капитала" в России", расположенного по адресу: Волгоградская область, Жирновский район, с. Верхняя Добринка



Условные обозначения

- - Характерная точка границы, сведения о которой позволяют однозначно определить ее положение на местности
- Объект культурного наследия
- H1 - Обозначение новой характерной точки
- Новая образованная часть границы защитной зоны объекта культурного наследия, сведения о которой достаточны для определения ее местоположения
- Существующая часть границы, имеющиеся в ЕГРН сведения о которой достаточны для определения ее местоположения
- Граница зоны с особыми условиями
- Граница кадастрового квартала
- 34:07:130001 - Номер кадастрового квартала
- :923 - Кадастровый номер земельного участка

Перечень координат характерных точек границ защитной зоны объекта культурного наследия регионального значения "Дом, в котором родился и жил Поляков Н.П. - издатель "Капитала" в России", расположенного по адресу: Волгоградская область, Жирновский район, с. Верхняя Добринка

Система координат: МСК-34 зона 2

Номер характерной точки	Длина линии (м)	X	Y
н1		713535,82	2229774,36
	65,99		
н2		713524,96	2229839,45
	66,44		
н3		713493,24	2229897,83
	50,79		
н4		713460,46	2229936,62
	66,05		
н5		713405,92	2229973,87
	66,07		
н6		713342,2	2229991,32
	98,72		
н7		713244,12	2229980,12
	98,71		
н8		713163,35	2229923,37
	8,8		
н9		713157,62	2229916,69
	76,21		
н10		713119,93	2229850,45
	76,21		
н11		713109,75	2229774,92
	76,21		
н12		713128,57	2229701,07
	76,21		
н13		713173,65	2229639,62
	28,12		
н14		713194,3	2229620,53
	81,08		
н15		713263,76	2229578,7
	81,07		
н16		713344,1	2229567,88
	81,08		
н17		713422,15	2229589,85
	81,07		
н18		713485,06	2229640,98
	9,1		
н19		713490,81	2229648,03
	68,05		
н20		713524,22	2229707,31
	68,05		
н1		713535,82	2229774,36

Система координат: WGS 84

Номер характерной точки	N	E
н1	50°46'51,40"	45°3'10,00"
н2	50°46'51,08"	45°3'13,33"
н3	50°46'50,08"	45°3'16,33"
н4	50°46'49,03"	45°3'18,34"
н5	50°46'47,28"	45°3'20,27"
н6	50°46'45,23"	45°3'21,21"
н7	50°46'42,05"	45°3'20,70"
н8	50°46'39,41"	45°3'17,86"
н9	50°46'39,22"	45°3'17,53"
н10	50°46'37,98"	45°3'14,17"
н11	50°46'37,61"	45°3'10,32"
н12	50°46'38,19"	45°3'6,54"
н13	50°46'39,62"	45°3'3,38"
н14	50°46'40,28"	45°3'2,39"
н15	50°46'42,51"	45°3'0,20"
н16	50°46'45,11"	45°2'59,60"
н17	50°46'47,64"	45°3'0,66"
н18	50°46'49,70"	45°3'3,23"
н19	50°46'49,89"	45°3'3,59"
н20	50°46'50,99"	45°3'6,59"
н1	50°46'51,40"	45°3'10,00"

ПРИЛОЖЕНИЕ 8

к приказу комитета государственной охраны объектов культурного наследия Волгоградской области

от 05.04.2021 № 272

Графическое описание местоположения границ защитной зоны объекта культурного наследия регионального значения "Братская могила советских воинов, погибших в период Сталинградской битвы", расположенного по адресу: Волгоградская область, Октябрьский район, р.п. Октябрьский, парк

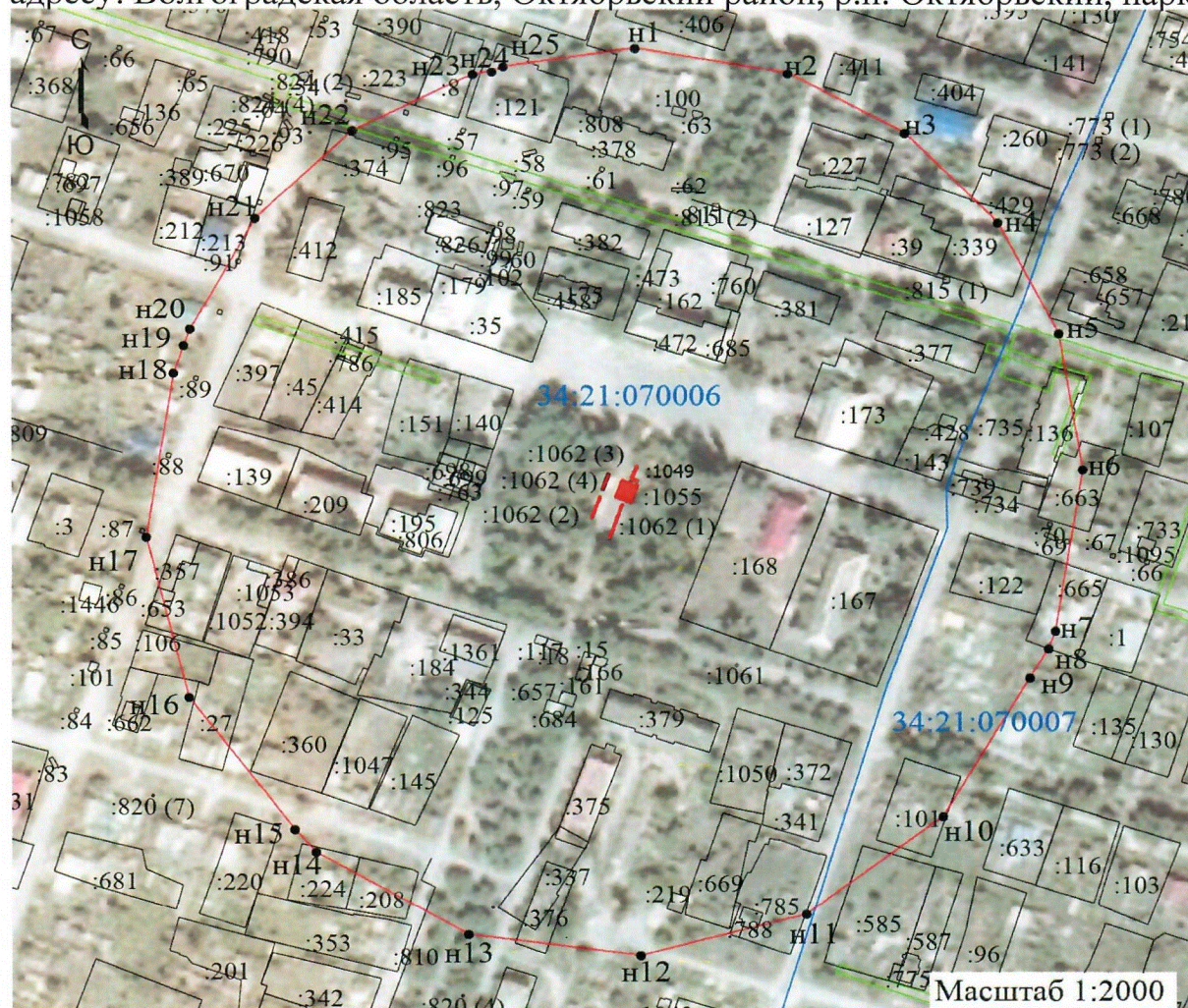

Условные обозначения

- - Характерная точка границы, сведения о которой позволяют однозначно определить ее положение на местности
- - Объект культурного наследия
- н1 - Обозначение новой характерной точки
- (green) - Граница зоны с особыми условиями
- (black) - Существующая часть границы, имеющиеся в ЕГРН сведения о которой достаточны для определения ее местоположения
- (blue) - Граница кадастрового квартала
- 34:21:070006 - Номер кадастрового квартала
- :1055 - Кадастровый номер земельного участка
- (red) - Вновь образованная часть границы защитной зоны объекта культурного наследия, сведения о которой достаточны для определения ее местоположения

Перечень координат характерных точек границ защитной зоны объекта культурного наследия регионального значения "Братская могила советских воинов, погибших в период Сталинградской битвы", расположенного по адресу: Волгоградская область, Октябрьский район, р.п. Октябрьский, парк

Система координат: МСК-34 зона 1

Номер характерной точки	Длина линии (м)	X	Y
н1		400591,99	1345144,56
	69,85		
н2		400579,73	1345213,33
	59,75		
н3		400551,24	1345265,85
	59,75		
н4		400508,51	1345307,61
	59,75		
н5		400455,35	1345334,88
	65,97		
н6		400390,24	1345345,48
	78,06		
н7		400313,15	1345333,22
	9		
н8		400304,71	1345330,1
	16,43		
н9		400290,59	1345321,69
	77,2		
н10		400224,1	1345282,46
	77,21		
н11		400177,41	1345220,97
	77,2		
н12		400157,49	1345146,38
	78,2		
н13		400167,63	1345068,84
	79,02		
н14		400206,94	1345000,29
	14,36		
н15		400217,65	1344990,72
	79,18		
н16		400281,07	1344943,32
	79,18		
н17		400357,91	1344924,23
	79,18		
н18		400436,14	1344936,47
	14,12		
н19		400449,51	1344941
	8,29		
н20		400457,29	1344943,85
	60,68		
н21		400510,44	1344973,12
	60,67		
н22		400552,36	1345016,98
	60,67		
н23		400579,21	1345071,39
	8,71		
н24		400580,54	1345080

	5,61		
н25		400582,99	1345085,05
	60,19		
н1		400591,99	1345144,56

Система координат: WGS 84

Номер характерной точки	N	E
н1	47°58'11,16"	43°39'11,34"
н2	47°58'10,75"	43°39'14,65"
н3	47°58'9,81"	43°39'17,17"
н4	47°58'8,42"	43°39'19,17"
н5	47°58'6,69"	43°39'20,46"
н6	47°58'4,58"	43°39'20,95"
н7	47°58'2,09"	43°39'20,33"
н8	47°58'1,82"	43°39'20,17"
н9	47°58'1,36"	43°39'19,76"
н10	47°57'59,22"	43°39'17,85"
н11	47°57'57,72"	43°39'14,86"
н12	47°57'57,10"	43°39'11,26"
н13	47°57'57,44"	43°39'7,53"
н14	47°57'58,73"	43°39'4,24"
н15	47°57'59,08"	43°39'3,78"
н16	47°58'1,15"	43°39'1,52"
н17	47°58'3,64"	43°39'0,63"
н18	47°58'6,17"	43°39'1,25"
н19	47°58'6,60"	43°39'1,47"
н20	47°58'6,85"	43°39'1,61"
н21	47°58'8,57"	43°39'3,04"
н22	47°58'9,91"	43°39'5,17"
н23	47°58'10,77"	43°39'7,80"
н24	47°58'10,81"	43°39'8,22"
н25	47°58'10,89"	43°39'8,46"
н1	47°58'11,16"	43°39'11,34"

ПРИЛОЖЕНИЕ 9

к приказу комитета государственной
охраны объектов культурного наследия
Волгоградской области

от 05.04.2021 № 272

Графическое описание местоположения границ защитной зоны объекта культурного наследия регионального значения "Братская могила участников гражданской войны", расположенного по адресу: Волгоградская область, Руднянский район, с. Лопуховка, гражданское кладбище

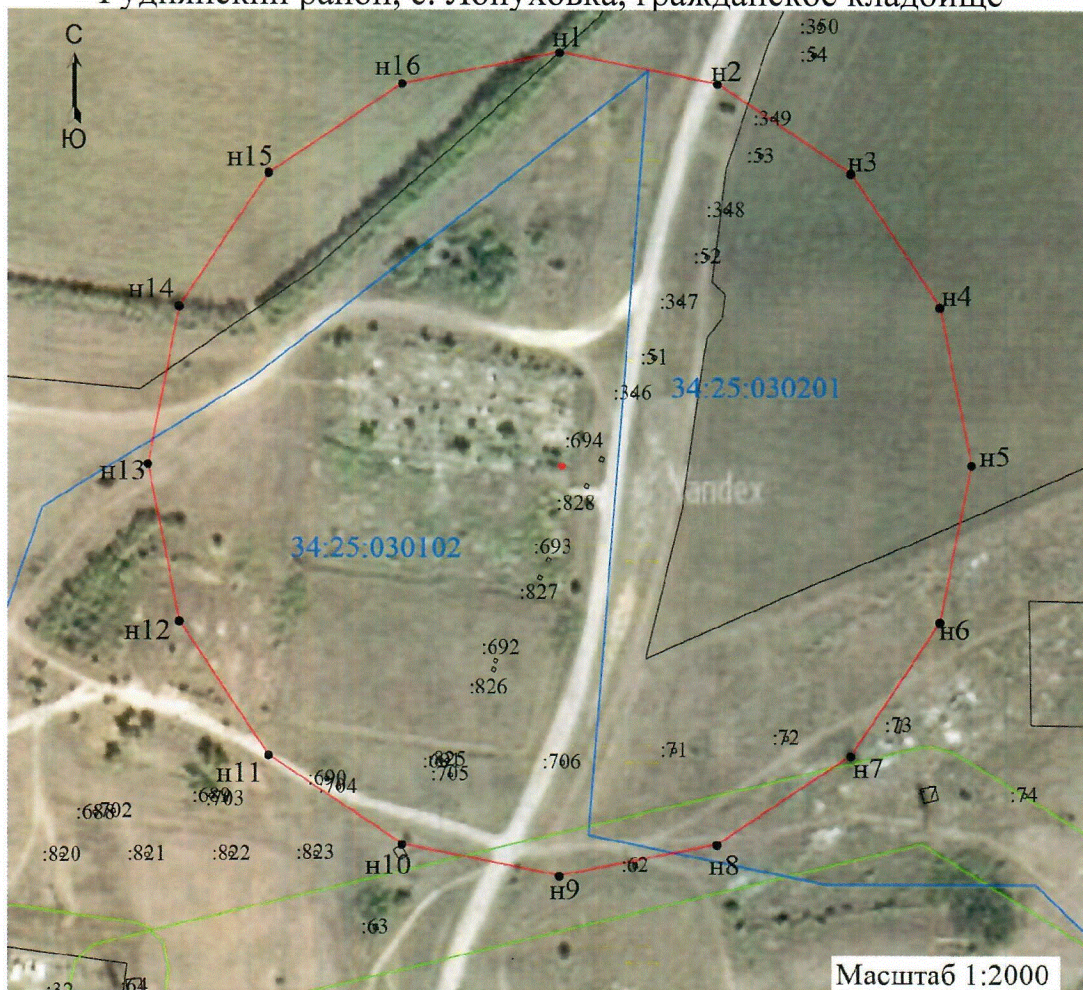

Условные обозначения

- - Характерная точка границы, сведения о которой позволяют однозначно определить ее положение на местности
- - Объект культурного наследия
- n1 - Обозначение новой характерной точки
- (red) - вновь образованная часть границы защитной зоны объекта культурного наследия, сведения о которой достаточны для определения ее местоположения
- (green) - Граница зоны с особыми условиями
- (black) - Существующая часть границы, имеющиеся в ЕГРН сведения о которой достаточны для определения ее местоположения
- (blue) - Граница кадастрового квартала
- 34:25:030102 - Номер кадастрового квартала
- :694 - Кадастровый номер земельного участка

Перечень координат характерных точек границ защитной зоны объекта культурного наследия регионального значения "Братская могила участников гражданской войны", расположенного по адресу: Волгоградская область, Руднянский район, с. Лопуховка, гражданское кладбище

Система координат: МСК-34 зона 1

Номер характерной точки	Длина линии (м)	X	Y
н1		697737,36	1402351,25
	78,04		
н2		697722,14	1402427,79
	78,04		
н3		697678,78	1402492,67
	78,04		
н4		697613,9	1402536,03
	78,04		
н5		697537,36	1402551,25
	78,04		
н6		697460,82	1402536,03
	78,04		
н7		697395,94	1402492,67
	78,04		
н8		697352,58	1402427,79
	78,04		
н9		697337,36	1402351,25
	78,04		
н10		697352,58	1402274,71
	78,04		
н11		697395,94	1402209,83
	78,04		
н12		697460,82	1402166,47
	78,04		
н13		697537,36	1402151,25
	78,04		
н14		697613,9	1402166,47
	78,04		
н15		697678,78	1402209,83
	78,04		
н16		697722,14	1402274,71
	78,04		
н1		697737,36	1402351,25

Система координат: WGS 84

Номер характерной точки	N	E
н1	50°38'3,07"	44°29'42,66"
н2	50°38'2,53"	44°29'46,54"
н3	50°38'1,09"	44°29'49,80"
н4	50°37'58,96"	44°29'51,94"
н5	50°37'56,47"	44°29'52,63"
н6	50°37'54,01"	44°29'51,78"
н7	50°37'51,94"	44°29'49,51"
н8	50°37'50,57"	44°29'46,17"
н9	50°37'50,13"	44°29'42,26"

н10	50°37'50,67"	44°29'38,38"
н11	50°37'52,11"	44°29'35,13"
н12	50°37'54,24"	44°29'32,99"
н13	50°37'56,73"	44°29'32,29"
н14	50°37'59,19"	44°29'33,14"
н15	50°38'1,26"	44°29'35,41"
н16	50°38'2,63"	44°29'38,75"
н1	50°38'3,07"	44°29'42,66"

ПРИЛОЖЕНИЕ 10

к приказу комитета государственной
охраны объектов культурного наследия
Волгоградской области

от 05.04.2021 № 272

Графическое описание местоположения границ защитной зоны объекта культурного наследия регионального значения "Братская могила советских воинов, погибших в период Сталинградской битвы", расположенного по адресу: Волгоградская область, Камышинский район, с. Терновка, кладбище



Условные обозначения

- - Характерная точка границы, сведения о которой позволяют однозначно определить ее положение на местности
- Объект культурного наследия
- n1 - Обозначение новой характерной точки
- вновь образованная часть границы защитной зоны объекта культурного наследия, сведения о которой достаточны для определения ее местоположения
- Существующая часть границы, имеющиеся в ЕГРН сведения о которой достаточны для определения ее местоположения
- 34:10:140001 - Номер кадастрового квартала
- :152 - Кадастровый номер земельного участка
- Граница зоны с особыми условиями
- Граница кадастрового квартала

Перечень координат характерных точек границ защитной зоны объекта культурного наследия регионального значения "Братская могила советских воинов, погибших в период Сталинградской битвы", расположенного по адресу: Волгоградская область, Камышинский район, с. Терновка, кладбище

Система координат: МСК-34 зона 2

Номер характерной точки	Длина линии (м)	X	Y
н1		649918,13	2260037,89
	51,39		
н2		649911,6	2260088,86
	51,38		
н3		649892,3	2260136,48
	7,75		
н4		649888,49	2260143,23
	78		
н5		649837,64	2260202,38
	78		
н6		649768,03	2260237,57
	77,99		
н7		649690,26	2260243,47
	78		
н8		649616,14	2260219,16
	11,94		
н9		649605,74	2260213,3
	78,09		
н10		649546,5	2260162,42
	78,1		
н11		649511,25	2260092,73
	78,1		
н12		649505,39	2260014,85
	78,09		
н13		649529,8	2259940,67
	7,76		
н14		649533,62	2259933,91
	78,04		
н15		649584,52	2259874,76
	78,03		
н16		649654,18	2259839,6
	78,04		
н17		649732	2259833,78
	78,03		
н18		649806,12	2259858,17
	11,93		
н19		649816,51	2259864,04
	52,6		
н20		649858,51	2259895,71
	52,6		
н21		649890,79	2259937,24
	52,61		
н22		649911,14	2259985,75
	52,61		
н1		649918,13	2260037,89

Система координат: WGS 84

Номер характерной точки	N	E
н1	50°12'43,02"	45°29'19,23"
н2	50°12'42,82"	45°29'21,81"
н3	50°12'42,20"	45°29'24,21"
н4	50°12'42,08"	45°29'24,56"
н5	50°12'40,45"	45°29'27,56"
н6	50°12'38,21"	45°29'29,36"
н7	50°12'35,69"	45°29'29,69"
н8	50°12'33,29"	45°29'28,49"
н9	50°12'32,95"	45°29'28,20"
н10	50°12'31,02"	45°29'25,65"
н11	50°12'29,86"	45°29'22,15"
н12	50°12'29,65"	45°29'18,23"
н13	50°12'30,42"	45°29'14,48"
н14	50°12'30,55"	45°29'14,14"
н15	50°12'32,18"	45°29'11,13"
н16	50°12'34,43"	45°29'9,33"
н17	50°12'36,94"	45°29'9,01"
н18	50°12'39,35"	45°29'10,21"
н19	50°12'39,68"	45°29'10,50"
н20	50°12'41,05"	45°29'12,09"
н21	50°12'42,11"	45°29'14,17"
н22	50°12'42,78"	45°29'16,61"
н1	50°12'43,02"	45°29'19,23"

ПРИЛОЖЕНИЕ 11

к приказу комитета государственной
охраны объектов культурного наследия
Волгоградской области

от 05.04.2021 № 272

Режим использования земель в границах защитных зон объектов культурного наследия, расположенных на территории городского округа город-герой Волгоград, Быковского, Жирновского, Камышинского, Октябрьского и Руднянского районов Волгоградской области

В границах защитных зон объектов культурного наследия, расположенных на территории городского округа город-герой Волгоград, Быковского, Жирновского, Камышинского, Октябрьского и Руднянского районов Волгоградской области, запрещаются строительство объектов капитального строительства и их реконструкция, связанная с изменением их параметров (высоты, количества этажей, площади), за исключением строительства и реконструкции линейных объектов.