



КОМИТЕТ ГОСУДАРСТВЕННОЙ ОХРАНЫ
ОБЪЕКТОВ КУЛЬТУРНОГО НАСЛЕДИЯ
ВОЛГОГРАДСКОЙ ОБЛАСТИ

ПРИКАЗ

05 апреля 2021 г.

№ 270

Волгоград

Об утверждении описания местоположения границ защитных зон объектов культурного наследия, расположенных на территории городского округа город-герой Волгоград и Ленинского района Волгоградской области, режима использования земель в границах защитных зон

В соответствии со статьями 20.2 и 34.1 Федерального закона от 25 июня 2002 г. № 73-ФЗ "Об объектах культурного наследия (памятниках истории и культуры) народов Российской Федерации", Положением о комитете государственной охраны объектов культурного наследия Волгоградской области, утвержденным постановлением Администрации Волгоградской области от 19 декабря 2016 г. № 697-п, п р и к а з ы в а ю :

1. Утвердить графическое описание местоположения границ защитных зон объектов культурного наследия, расположенных на территории городского округа город-герой Волгоград и Ленинского района Волгоградской области, с перечнем координат характерных точек этих границ согласно приложениям 1 – 8.

2. Утвердить режим использования земель в границах защитных зон объектов культурного наследия, расположенных на территории городского округа город-герой Волгоград и Ленинского района Волгоградской области согласно приложению 9.

3. Настоящий приказ вступает в силу со дня его подписания и подлежит официальному опубликованию.

Председатель комитета

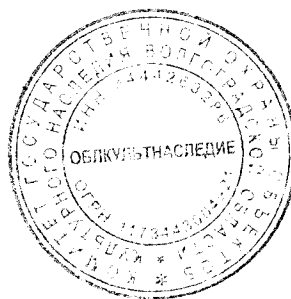

А.Ю.Баженов

ПРИЛОЖЕНИЕ 1

к приказу комитета государственной
охраны объектов культурного наследия
Волгоградской области

от 05.04.2021 № 270

Графическое описание местоположения границ защитной зоны объекта культурного наследия регионального значения "Братская могила советских воинов", расположенного по адресу: Волгоградская область, г. Волгоград, Красноармейский район, остров Сарпинский, хутор Песчаный¹

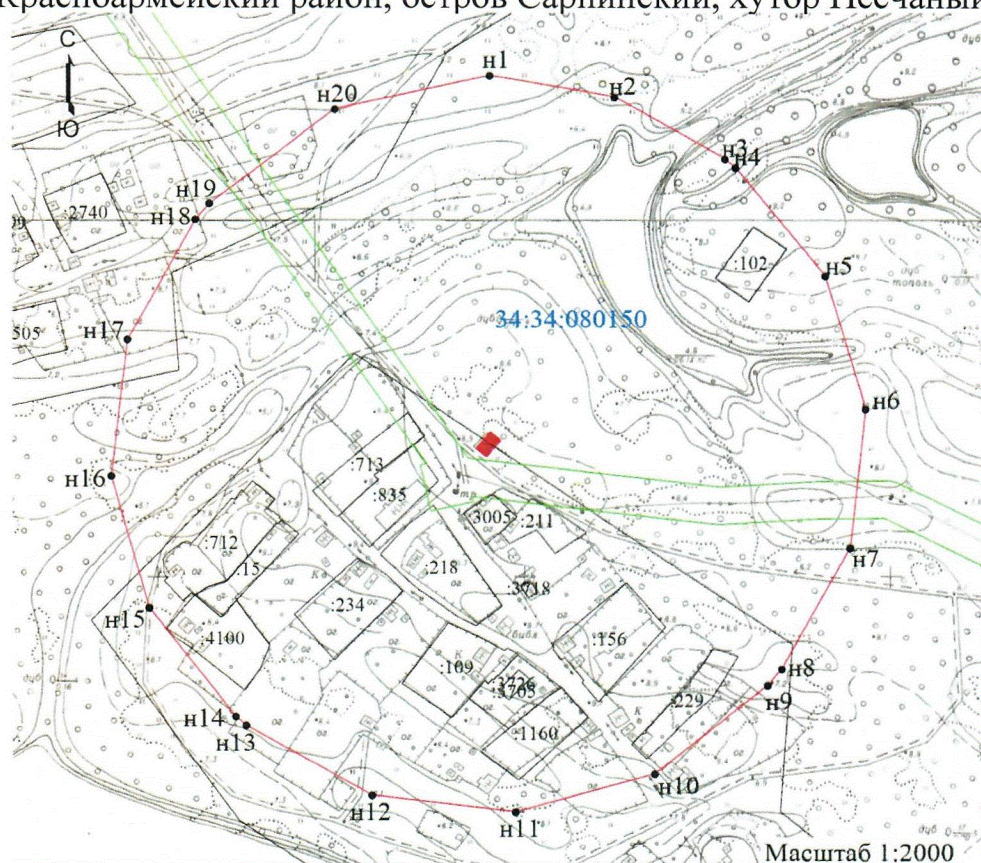

Условные обозначения

- - Характерная точка границы, сведения о которой позволяют однозначно определить ее положение на местности
- - Объект культурного наследия
- n1 - Обозначение новой характерной точки
- (red) - вновь образованная часть границы защитной зоны объекта культурного наследия, сведения о которой достаточны для определения ее местоположения
- (black) - Существующая часть границы, имеющиеся в ЕГРН сведения о которой достаточны для определения ее местоположения
- (green) - Граница зоны с особыми условиями
- (blue) - Граница кадастрового квартала
- 34:34:080150 - Номер кадастрового квартала
- :218 - Кадастровый номер земельного участка

¹ Адрес объекта культурного наследия указан в соответствии со сведениями из Единого государственного реестра объектов культурного наследия (памятников истории и культуры) народов Российской Федерации. Фактическое местоположение объекта культурного наследия: Волгоградская область, г. Волгоград, о. Сарпинский, х. Песчаный-2

Перечень координат характерных точек границ защитной зоны объекта культурного наследия федерального значения "Братская могила советских воинов", расположенного по адресу: Волгоградская область, г. Волгоград, Красноармейский район, остров Сарпинский, хутор Песчаный

Система координат: местная городская СК

| Номер характерной точки | Длина линии (м) | X | Y |
|-------------------------|-----------------|-----------|---------|
| н1 | | -10917,94 | 2582,21 |
| | 69,32 | | |
| н2 | | -10930,02 | 2650,47 |
| | 69,31 | | |
| н3 | | -10964,67 | 2710,5 |
| | 7,5 | | |
| н4 | | -10969,49 | 2716,25 |
| | 78 | | |
| н5 | | -11030,29 | 2765,11 |
| | 78 | | |
| н6 | | -11105,16 | 2786,99 |
| | 78,01 | | |
| н7 | | -11182,71 | 2778,57 |
| | 78 | | |
| н8 | | -11251,14 | 2741,13 |
| | 12,01 | | |
| н9 | | -11260,35 | 2733,42 |
| | 79,09 | | |
| н10 | | -11309,76 | 2671,66 |
| | 79,09 | | |
| н11 | | -11331,37 | 2595,58 |
| | 79,09 | | |
| н12 | | -11321,79 | 2517,07 |
| | 79,08 | | |
| н13 | | -11282,53 | 2448,42 |
| | 7,51 | | |
| н14 | | -11277,59 | 2442,77 |
| | 76,98 | | |
| н15 | | -11216,72 | 2395,65 |
| | 76,99 | | |
| н16 | | -11142,55 | 2375,01 |
| | 76,99 | | |
| н17 | | -11066,08 | 2383,92 |
| | 76,99 | | |
| н18 | | -10998,64 | 2421,06 |
| | 11,85 | | |
| н19 | | -10989,55 | 2428,67 |
| | 86,77 | | |
| н20 | | -10936,69 | 2497,48 |
| | 86,78 | | |
| н1 | | -10917,94 | 2582,21 |

Система координат: WGS 84

| Номер характерной точки | N | E |
|-------------------------|--------------|--------------|
| н1 | 48°36'41,88" | 44°32'43,56" |
| н2 | 48°36'41,48" | 44°32'46,89" |

| | | |
|-----|--------------|--------------|
| Н3 | 48°36'40,36" | 44°32'49,82" |
| Н4 | 48°36'40,21" | 44°32'50,10" |
| Н5 | 48°36'38,24" | 44°32'52,48" |
| Н6 | 48°36'35,81" | 44°32'53,55" |
| Н7 | 48°36'33,30" | 44°32'53,14" |
| Н8 | 48°36'31,09" | 44°32'51,31" |
| Н9 | 48°36'30,79" | 44°32'50,93" |
| Н10 | 48°36'29,19" | 44°32'47,92" |
| Н11 | 48°36'28,49" | 44°32'44,20" |
| Н12 | 48°36'28,80" | 44°32'40,37" |
| Н13 | 48°36'30,07" | 44°32'37,02" |
| Н14 | 48°36'30,23" | 44°32'36,74" |
| Н15 | 48°36'32,21" | 44°32'34,44" |
| Н16 | 48°36'34,61" | 44°32'33,44" |
| Н17 | 48°36'37,08" | 44°32'33,87" |
| Н18 | 48°36'39,27" | 44°32'35,69" |
| Н19 | 48°36'39,56" | 44°32'36,06" |
| Н20 | 48°36'41,27" | 44°32'39,42" |
| Н1 | 48°36'41,88" | 44°32'43,56" |

ПРИЛОЖЕНИЕ 2

к приказу комитета государственной
охраны объектов культурного наследия
Волгоградской области

от 05.04.2021 № 270

Графическое описание местоположения границ защитной зоны объекта культурного наследия регионального значения "Ансамбль застройки Волгодонской", расположенного по адресу: Волгоградская область, г. Волгоград, Центральный район, ул. Волгодонская

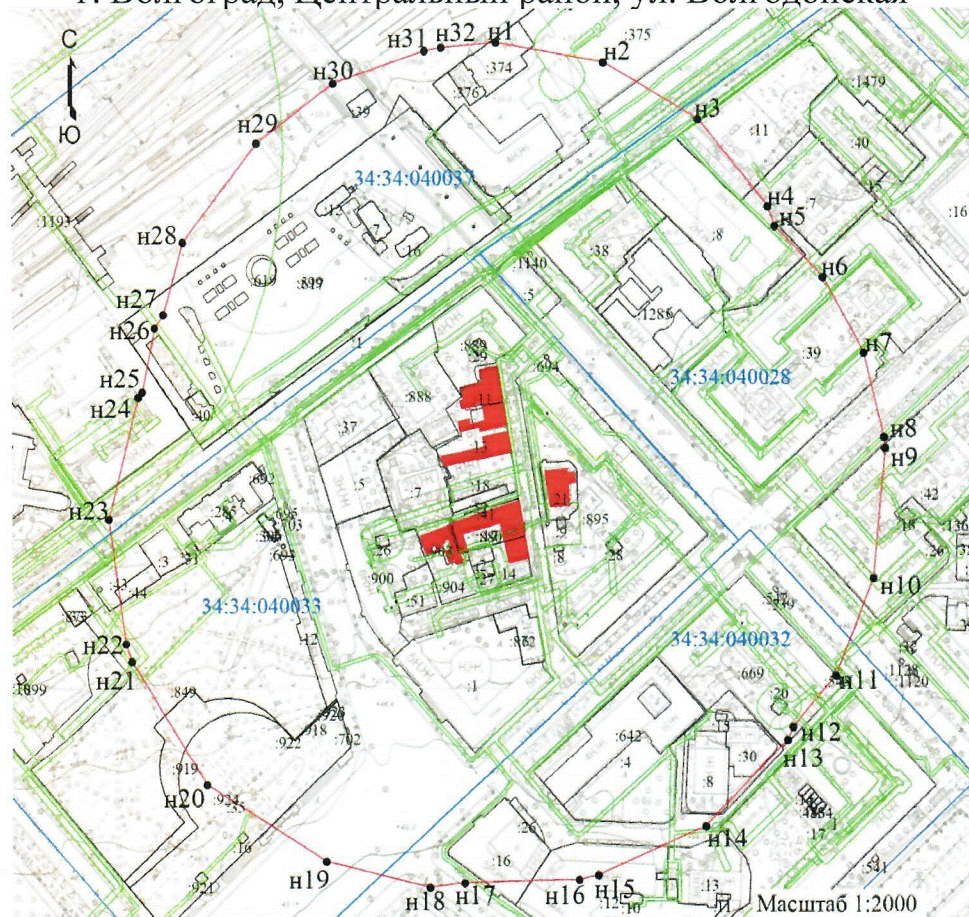

Условные обозначения

- - Характерная точка границы, сведения о которой позволяют однозначно определить ее положение на местности
- Объект культурного наследия
- н1 - Обозначение новой характерной точки
- :1 - Кадастровый номер земельного участка
- Вновь образованная часть границы защитной зоны объекта культурного наследия, сведения о которой достаточны для определения ее местоположения
- Существующая часть границы, имеющиеся в ЕГРН сведения о которой достаточны для определения ее местоположения
- 34:34:040028 - Номер кадастрового квартала
- Граница зоны с особыми условиями
- Граница кадастрового квартала

Перечень координат характерных точек границ защитной зоны объекта культурного наследия регионального значения "Ансамбль застройки Волгодонской", расположенного по адресу: Волгоградская область, г. Волгоград, Центральный район, ул. Волгодонская

Система координат: местная городская СК

| Номер характерной точки | Длина линии (м) | X | Y |
|-------------------------|-----------------|---------|--------|
| н1 | | 399,37 | 406,49 |
| | 69,91 | | |
| н2 | | 387,23 | 475,34 |
| | 69,91 | | |
| н3 | | 352,14 | 535,8 |
| | 69,91 | | |
| н4 | | 298,39 | 580,5 |
| | 12,99 | | |
| н5 | | 286,15 | 584,86 |
| | 43,69 | | |
| н6 | | 255,06 | 615,56 |
| | 53,47 | | |
| н7 | | 208,42 | 641,71 |
| | 53,49 | | |
| н8 | | 156,5 | 654,57 |
| | 6,73 | | |
| н9 | | 149,81 | 655,3 |
| | 80,59 | | |
| н10 | | 69,58 | 647,72 |
| | 64,65 | | |
| н11 | | 9,71 | 623,32 |
| | 41,82 | | |
| н12 | | -21,96 | 596,01 |
| | 8,65 | | |
| н13 | | -29,92 | 592,62 |
| | 75,06 | | |
| н14 | | -83,32 | 539,87 |
| | 75,06 | | |
| н15 | | -113,5 | 471,14 |
| | 12,81 | | |
| н16 | | -116,36 | 458,65 |
| | 73,33 | | |
| н17 | | -118,35 | 385,35 |
| | 22,82 | | |
| н18 | | -121,27 | 362,72 |
| | 68,19 | | |
| н19 | | -105,25 | 296,44 |
| | 89,83 | | |
| н20 | | -57,95 | 220,07 |
| | 89,84 | | |
| н21 | | 18,01 | 172,1 |
| | 11,41 | | |
| н22 | | 28,78 | 168,33 |
| | 77,5 | | |
| н23 | | 105,5 | 157,38 |
| | 77,5 | | |
| н24 | | 180,62 | 176,42 |

| | | | |
|-----|-------|--------|--------|
| | 4,1 | | |
| н25 | | 183,91 | 178,86 |
| | 40,17 | | |
| н26 | | 223,26 | 186,95 |
| | 10,09 | | |
| н27 | | 231,53 | 192,73 |
| | 46,17 | | |
| н28 | | 275,99 | 205,17 |
| | 77,36 | | |
| н29 | | 337,14 | 252,55 |
| | 61,74 | | |
| н30 | | 374,11 | 302 |
| | 61,74 | | |
| н31 | | 394,25 | 360,36 |
| | 11,29 | | |
| н32 | | 396,24 | 371,47 |
| | 35,16 | | |
| н1 | | 399,37 | 406,49 |

Система координат: WGS 84

| Номер характерной точки | N | E |
|-------------------------------|--------------|--------------|
| н1 | 48°42'48,27" | 44°30'57,35" |
| н2 | 48°42'47,88" | 44°31'0,72" |
| н3 | 48°42'46,74" | 44°31'3,68" |
| н4 | 48°42'45,00" | 44°31'5,87" |
| н5 | 48°42'44,60" | 44°31'6,08" |
| н6 | 48°42'43,60" | 44°31'7,58" |
| н7 | 48°42'42,09" | 44°31'8,86" |
| н8 | 48°42'40,41" | 44°31'9,49" |
| н9 | 48°42'40,19" | 44°31'9,52" |
| н10 | 48°42'37,59" | 44°31'9,15" |
| н11 | 48°42'35,65" | 44°31'7,96" |
| н12 | 48°42'34,63" | 44°31'6,62" |
| н13 | 48°42'34,37" | 44°31'6,46" |
| н14 | 48°42'32,64" | 44°31'3,88" |
| н15 | 48°42'31,67" | 44°31'0,52" |
| н16 | 48°42'31,57" | 44°30'59,90" |
| н17 | 48°42'31,51" | 44°30'56,32" |
| н18 | 48°42'31,41" | 44°30'55,21" |
| н19 | 48°42'31,93" | 44°30'51,97" |
| н20 | 48°42'33,46" | 44°30'48,23" |
| н21 | 48°42'35,92" | 44°30'45,89" |
| н22 | 48°42'36,27" | 44°30'45,70" |
| н23 | 48°42'38,76" | 44°30'45,17" |
| н24 | 48°42'41,19" | 44°30'46,10" |
| н25 | 48°42'41,29" | 44°30'46,22" |
| н26 | 48°42'42,57" | 44°30'46,61" |
| н27 | 48°42'42,84" | 44°30'46,90" |
| н28 | 48°42'44,28" | 44°30'47,51" |
| н29 | 48°42'46,25" | 44°30'49,82" |
| н30 | 48°42'47,45" | 44°30'52,24" |
| н31 | 48°42'48,10" | 44°30'55,10" |
| н32 | 48°42'48,17" | 44°30'55,64" |
| н1 | 48°42'48,27" | 44°30'57,35" |

ПРИЛОЖЕНИЕ 3

к приказу комитета государственной охраны объектов культурного наследия Волгоградской области

от 05.04.2021 № 270

Графическое описание местоположения границ защитной зоны объекта культурного наследия регионального значения "Ресторан "Маяк", расположенного по адресу: Волгоградская область, г. Волгоград, Центральный район, набережная им. 62-й Армии, 1а

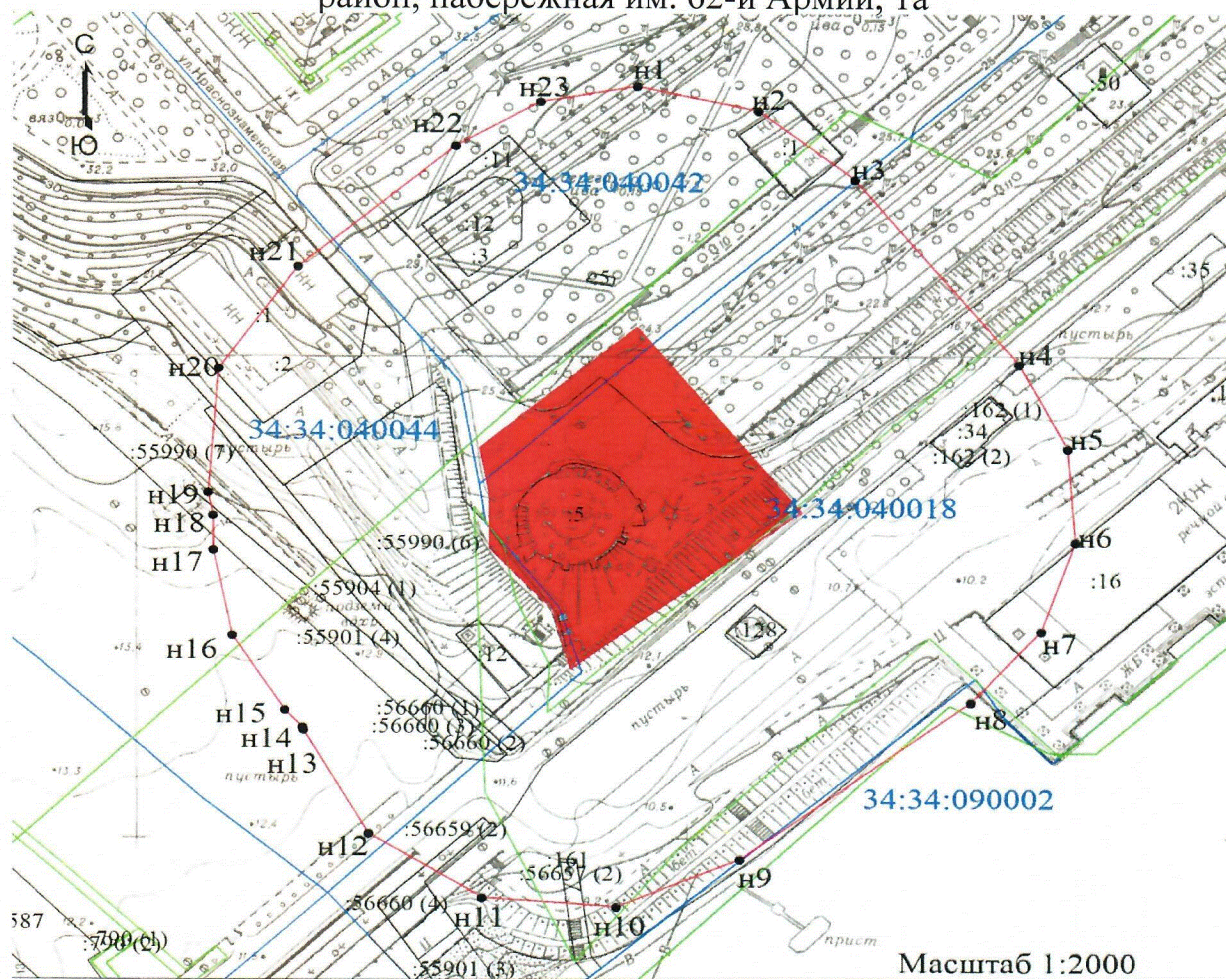

Условные обозначения

- - Характерная точка границы, сведения о которой позволяют однозначно определить ее положение на местности
- границы территории объекта культурного наследия
- n1 - Обозначение новой характерной точки
- вновь образованная часть границы защитной зоны объекта культурного наследия, сведения о которой достаточны для определения ее местоположения
- Граница зоны с особыми условиями
- Существующая часть границы, имеющиеся в ЕГРН сведения о которой достаточны для определения ее местоположения
- Граница кадастрового квартала
- 34:34:040018 - Номер кадастрового квартала
- :5 - Кадастровый номер земельного участка

Перечень координат характерных точек границ защитной зоны объекта культурного наследия регионального значения " Ресторан "Маяк", расположенного по адресу: Волгоградская область, г. Волгоград, Центральный район, набережная им. 62-й Армии, 1а

Система координат: местная городская СК

| Номер характерной точки | Длина линии (м) | X | Y |
|-------------------------|-----------------|----------|--------|
| н1 | | -888,11 | 381,22 |
| | 45,06 | | |
| н2 | | -898,3 | 425,11 |
| | 45,06 | | |
| н3 | | -926,72 | 460,08 |
| | 96,71 | | |
| н4 | | -1003,06 | 519,45 |
| | 39 | | |
| н5 | | -1037,92 | 536,93 |
| | 39 | | |
| н6 | | -1076,82 | 539,74 |
| | 38,99 | | |
| н7 | | -1113,83 | 527,46 |
| | 39 | | |
| н8 | | -1143,34 | 501,96 |
| | 105,87 | | |
| н9 | | -1208,4 | 418,44 |
| | 48,89 | | |
| н10 | | -1228,1 | 373,7 |
| | 48,88 | | |
| н11 | | -1224,25 | 324,97 |
| | 48,89 | | |
| н12 | | -1197,75 | 283,89 |
| | 48,89 | | |
| н13 | | -1154,94 | 260,28 |
| | 1,16 | | |
| н14 | | -1153,82 | 259,98 |
| | 9,66 | | |
| н15 | | -1146,66 | 253,5 |
| | 36,19 | | |
| н16 | | -1115,86 | 234,49 |
| | 36,19 | | |
| н17 | | -1080,32 | 227,68 |
| | 14,39 | | |
| н18 | | -1065,93 | 227,58 |
| | 9,79 | | |
| н19 | | -1056,31 | 225,78 |
| | 51,34 | | |
| н20 | | -1005,11 | 229,6 |
| | 51,34 | | |
| н21 | | -962,56 | 258,32 |
| | 75,74 | | |
| н22 | | -912,76 | 315,39 |
| | 35,72 | | |
| н23 | | -894,46 | 346,07 |
| | 35,72 | | |
| н1 | | -888,11 | 381,22 |

Система координат: WGS 84

| Номер характерной точки | N | E |
|-------------------------------|--------------|--------------|
| н1 | 48°42'6,59" | 44°30'56,12" |
| н2 | 48°42'6,26" | 44°30'58,26" |
| н3 | 48°42'5,34" | 44°30'59,97" |
| н4 | 48°42'2,87" | 44°31'2,88" |
| н5 | 48°42'1,74" | 44°31'3,73" |
| н6 | 48°42'0,48" | 44°31'3,87" |
| н7 | 48°41'59,28" | 44°31'3,27" |
| н8 | 48°41'58,33" | 44°31'2,02" |
| н9 | 48°41'56,22" | 44°30'57,94" |
| н10 | 48°41'55,58" | 44°30'55,75" |
| н11 | 48°41'55,71" | 44°30'53,36" |
| н12 | 48°41'56,57" | 44°30'51,36" |
| н13 | 48°41'57,95" | 44°30'50,20" |
| н14 | 48°41'57,99" | 44°30'50,19" |
| н15 | 48°41'58,22" | 44°30'49,87" |
| н16 | 48°41'59,22" | 44°30'48,94" |
| н17 | 48°42'0,37" | 44°30'48,61" |
| н18 | 48°42'0,83" | 44°30'48,60" |
| н19 | 48°42'1,14" | 44°30'48,51" |
| н20 | 48°42'2,80" | 44°30'48,70" |
| н21 | 48°42'4,18" | 44°30'50,11" |
| н22 | 48°42'5,79" | 44°30'52,90" |
| н23 | 48°42'6,38" | 44°30'54,40" |
| н1 | 48°42'6,59" | 44°30'56,12" |

ПРИЛОЖЕНИЕ 4



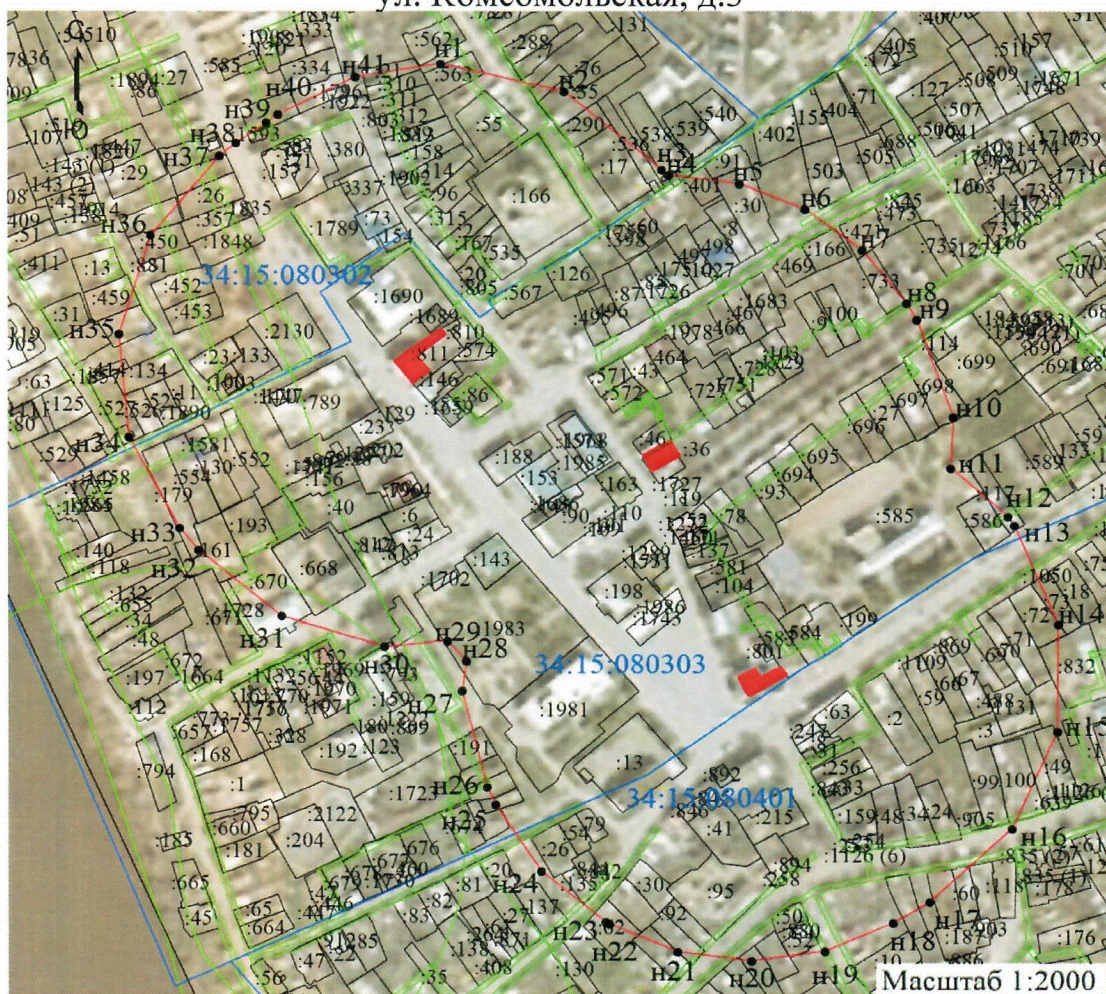

к приказу комитета государственной
охраны объектов культурного наследия
Волгоградской области

от 05.04.2021 № 270

Графическое описание местоположения границ защитной зоны объекта культурного наследия регионального значения "Ансамбль застройки центра города Пришиб (Ленинска)", расположенного по адресу: Волгоградская область, г. Ленинск, ул. Ленина, д.211а, ул. Ленина, д.233, ул. Комсомольская, д.3



Условные обозначения

- - Характерная точка границы, сведения о которой позволяют однозначно определить ее положение на местности
-  - Объект культурного наследия
- H1 - Обозначение новой характерной точки
-  - вновь образованная часть границы защитной зоны объекта культурного наследия, сведения о которой достаточны для определения ее местоположения
-  - Граница зоны с особыми условиями
-  - Существующая часть границы, имеющиеся в ЕГРН сведения о которой достаточны для определения ее местоположения
-  - Граница кадастрового квартала
- 34:15:080303 - Номер кадастрового квартала
- :36 - Кадастровый номер земельного участка

Перечень координат характерных точек границ защитной зоны объекта культурного наследия регионального значения "Ансамбль застройки центра города Пришиб (Ленинска)", расположенного по адресу: Волгоградская область, г. Ленинск, ул. Ленина, д.211а, ул. Ленина, д.233, ул. Комсомольская, д.3

Система координат: МСК-34 зона 2

| Номер характерной точки | Длина линии (м) | X | Y |
|-------------------------|-----------------|-----------|------------|
| н1 | | 481742,26 | 2237289,48 |
| | 92,01 | | |
| н2 | | 481721,07 | 2237379,02 |
| | 92 | | |
| н3 | | 481662,05 | 2237449,59 |
| | 6,55 | | |
| н4 | | 481658,01 | 2237454,74 |
| | 51,39 | | |
| н5 | | 481651,48 | 2237505,71 |
| | 51,38 | | |
| н6 | | 481632,18 | 2237553,33 |
| | 51,38 | | |
| н7 | | 481601,38 | 2237594,46 |
| | 51,39 | | |
| н8 | | 481561,11 | 2237626,39 |
| | 14,41 | | |
| н9 | | 481548,76 | 2237633,82 |
| | 78,06 | | |
| н10 | | 481475,3 | 2237660,23 |
| | 38,81 | | |
| н11 | | 481436,53 | 2237658,38 |
| | 54,95 | | |
| н12 | | 481400,05 | 2237699,48 |
| | 8,17 | | |
| н13 | | 481393,32 | 2237704,11 |
| | 81 | | |
| н14 | | 481318,68 | 2237735,56 |
| | 80,99 | | |
| н15 | | 481237,69 | 2237734,82 |
| | 80,99 | | |
| н16 | | 481163,63 | 2237702,03 |
| | 81 | | |
| н17 | | 481108,65 | 2237642,55 |
| | 30,87 | | |
| н18 | | 481092,72 | 2237616,11 |
| | 53,67 | | |
| н19 | | 481071,44 | 2237566,84 |
| | 53,66 | | |
| н20 | | 481064,03 | 2237513,69 |
| | 53,67 | | |
| н21 | | 481071,02 | 2237460,48 |
| | 53,66 | | |
| н22 | | 481091,91 | 2237411,05 |
| | 3,1 | | |
| н23 | | 481093,49 | 2237408,38 |
| | 60,28 | | |

| | | | |
|-----|-------|-----------|------------|
| н24 | | 481131,66 | 2237361,72 |
| | 60,28 | | |
| н25 | | 481181,99 | 2237328,55 |
| | 14,54 | | |
| н26 | | 481195,2 | 2237322,47 |
| | 75,23 | | |
| н27 | | 481268,23 | 2237304,43 |
| | 22,82 | | |
| н28 | | 481290,84 | 2237307,53 |
| | 20,25 | | |
| н29 | | 481305,83 | 2237293,91 |
| | 45,78 | | |
| н30 | | 481301,64 | 2237248,32 |
| | 77,88 | | |
| н31 | | 481324,66 | 2237173,92 |
| | 77,88 | | |
| н32 | | 481374,36 | 2237113,96 |
| | 21,6 | | |
| н33 | | 481391,12 | 2237100,33 |
| | 78,01 | | |
| н34 | | 481460,08 | 2237063,86 |
| | 78 | | |
| н35 | | 481537,74 | 2237056,55 |
| | 78 | | |
| н36 | | 481612,29 | 2237079,49 |
| | 78,01 | | |
| н37 | | 481672,4 | 2237129,22 |
| | 15,55 | | |
| н38 | | 481682,22 | 2237141,28 |
| | 26,86 | | |
| н39 | | 481697,75 | 2237163,2 |
| | 10,43 | | |
| н40 | | 481703,89 | 2237171,63 |
| | 62,75 | | |
| н41 | | 481732,43 | 2237227,51 |
| | 62,74 | | |
| н1 | | 481742,26 | 2237289,48 |

Система координат: WGS 84

| Номер характерной точки | N | E |
|-------------------------------|--------------|--------------|
| н1 | 48°41'52,88" | 45°11'48,06" |
| н2 | 48°41'52,23" | 45°11'52,45" |
| н3 | 48°41'50,34" | 45°11'55,93" |
| н4 | 48°41'50,21" | 45°11'56,19" |
| н5 | 48°41'50,02" | 45°11'58,68" |
| н6 | 48°41'49,41" | 45°12'1,02" |
| н7 | 48°41'48,43" | 45°12'3,05" |
| н8 | 48°41'47,14" | 45°12'4,63" |
| н9 | 48°41'46,74" | 45°12'5,00" |
| н10 | 48°41'44,37" | 45°12'6,33" |
| н11 | 48°41'43,12" | 45°12'6,26" |
| н12 | 48°41'41,95" | 45°12'8,29" |
| н13 | 48°41'41,73" | 45°12'8,52" |

| | | |
|-----|--------------|--------------|
| Н14 | 48°41'39,33" | 45°12'10,10" |
| Н15 | 48°41'36,71" | 45°12'10,11" |
| Н16 | 48°41'34,30" | 45°12'8,55" |
| Н17 | 48°41'32,50" | 45°12'5,67" |
| Н18 | 48°41'31,97" | 45°12'4,38" |
| Н19 | 48°41'31,27" | 45°12'1,99" |
| Н20 | 48°41'31,01" | 45°11'59,39" |
| Н21 | 48°41'31,21" | 45°11'56,79" |
| Н22 | 48°41'31,87" | 45°11'54,36" |
| Н23 | 48°41'31,92" | 45°11'54,23" |
| Н24 | 48°41'33,14" | 45°11'51,92" |
| Н25 | 48°41'34,76" | 45°11'50,27" |
| Н26 | 48°41'35,18" | 45°11'49,97" |
| Н27 | 48°41'37,54" | 45°11'49,05" |
| Н28 | 48°41'38,27" | 45°11'49,19" |
| Н29 | 48°41'38,75" | 45°11'48,51" |
| Н30 | 48°41'38,60" | 45°11'46,29" |
| Н31 | 48°41'39,32" | 45°11'42,64" |
| Н32 | 48°41'40,91" | 45°11'39,68" |
| Н33 | 48°41'41,44" | 45°11'39,00" |
| Н34 | 48°41'43,66" | 45°11'37,18" |
| Н35 | 48°41'46,17" | 45°11'36,78" |
| Н36 | 48°41'48,60" | 45°11'37,86" |
| Н37 | 48°41'50,56" | 45°11'40,26" |
| Н38 | 48°41'50,88" | 45°11'40,84" |
| Н39 | 48°41'51,39" | 45°11'41,91" |
| Н40 | 48°41'51,59" | 45°11'42,32" |
| Н41 | 48°41'52,54" | 45°11'45,03" |
| Н1 | 48°41'52,88" | 45°11'48,06" |

ПРИЛОЖЕНИЕ 5

к приказу комитета государственной
охраны объектов культурного наследия
Волгоградской области

от 05.04.2021 № 270

Графическое описание местоположения границ защитной зоны объекта культурного наследия регионального значения "Могилы неизвестного летчика, погибшего в воздушном бою в период Сталинградской битвы", расположенного по адресу: Волгоградская область, Ленинский район, с. Бахтияровка, ул. Карла Маркса²



Условные обозначения

- - Характерная точка границы, сведения о которой позволяют однозначно определить ее положение на местности
- - Объект культурного наследия
- n1 - Обозначение новой характерной точки
- (red) - вновь образованная часть границы защитной зоны объекта культурного наследия, сведения о которой достаточны для определения ее местоположения
- (green) - Граница зоны с особыми условиями
- (black) - Существующая часть границы, имеющиеся в ЕГРН сведения о которой достаточны для определения ее местоположения
- (blue) - Граница кадастрового квартала
- 34:15:070201 - Номер кадастрового квартала
- :151 - Кадастровый номер земельного участка

² Адрес объекта культурного наследия указан в соответствии со сведениями из Единого государственного реестра объектов культурного наследия (памятников истории и культуры) народов Российской Федерации. Фактическое местоположение объекта культурного наследия: Волгоградская область, Ленинский район, с. Бахтияровка, ул. К. Маркса, 33

Перечень координат характерных точек границ защитной зоны объекта культурного наследия регионального значения " Могила неизвестного летчика, погибшего в воздушном бою в период Сталинградской битвы", расположенного по адресу: Волгоградская область, Ленинский район, с. Бахтияровка, ул. Карла Маркса

Система координат: МСК-34 зона 2

| Номер характерной точки | Длина линии (м) | X | Y |
|-------------------------|-----------------|-----------|------------|
| н1 | | 483974,84 | 2232926,36 |
| | 73,22 | | |
| н2 | | 483961,36 | 2232998,33 |
| | 73,22 | | |
| н3 | | 483922,88 | 2233060,62 |
| | 73,21 | | |
| н4 | | 483864,56 | 2233104,88 |
| | 73,22 | | |
| н5 | | 483794,22 | 2233125,2 |
| | 8,05 | | |
| н6 | | 483786,21 | 2233125,98 |
| | 77,98 | | |
| н7 | | 483708,61 | 2233118,26 |
| | 78 | | |
| н8 | | 483639,85 | 2233081,44 |
| | 77,98 | | |
| н9 | | 483590,41 | 2233021,13 |
| | 77,99 | | |
| н10 | | 483567,79 | 2232946,49 |
| | 10,32 | | |
| н11 | | 483566,78 | 2232936,22 |
| | 78,09 | | |
| н12 | | 483574,46 | 2232858,51 |
| | 78,08 | | |
| н13 | | 483611,3 | 2232789,67 |
| | 78,09 | | |
| н14 | | 483671,71 | 2232740,18 |
| | 78,09 | | |
| н15 | | 483746,46 | 2232717,59 |
| | 8,06 | | |
| н16 | | 483754,48 | 2232716,81 |
| | 78,03 | | |
| н17 | | 483832,13 | 2232724,55 |
| | 78,03 | | |
| н18 | | 483900,9 | 2232761,42 |
| | 78,02 | | |
| н19 | | 483950,33 | 2232821,79 |
| | 78,04 | | |
| н20 | | 483972,9 | 2232896,49 |
| | 10,32 | | |
| н21 | | 483973,9 | 2232906,76 |
| | 19,62 | | |
| н1 | | 483974,84 | 2232926,36 |

Система координат: WGS 84

| Номер характерной точки | N | E |
|-------------------------------|--------------|-------------|
| н1 | 48°43'3,51" | 45°8'13,40" |
| н2 | 48°43'3,10" | 45°8'16,93" |
| н3 | 48°43'1,88" | 45°8'20,00" |
| н4 | 48°43'0,01" | 45°8'22,20" |
| н5 | 48°42'57,74" | 45°8'23,23" |
| н6 | 48°42'57,48" | 45°8'23,28" |
| н7 | 48°42'54,97" | 45°8'22,94" |
| н8 | 48°42'52,73" | 45°8'21,18" |
| н9 | 48°42'51,10" | 45°8'18,26" |
| н10 | 48°42'50,34" | 45°8'14,62" |
| н11 | 48°42'50,31" | 45°8'14,12" |
| н12 | 48°42'50,52" | 45°8'10,32" |
| н13 | 48°42'51,69" | 45°8'6,93" |
| н14 | 48°42'53,63" | 45°8'4,47" |
| н15 | 48°42'56,04" | 45°8'3,32" |
| н16 | 48°42'56,30" | 45°8'3,28" |
| н17 | 48°42'58,81" | 45°8'3,61" |
| н18 | 48°43'1,05" | 45°8'5,38" |
| н19 | 48°43'2,68" | 45°8'8,30" |
| н20 | 48°43'3,44" | 45°8'11,94" |
| н21 | 48°43'3,47" | 45°8'12,44" |
| н1 | 48°43'3,51" | 45°8'13,40" |

ПРИЛОЖЕНИЕ 6

к приказу комитета государственной
охраны объектов культурного наследия
Волгоградской области

от 05.04.2021 № 270

Графическое описание местоположения границ защитной зоны объекта культурного наследия регионального значения "Братская могила участников гражданской войны, погибших в борьбе за власть Советов", расположенного по адресу: Волгоградская область, Ленинский район, с. Заплавное, ул. Пролетарская³

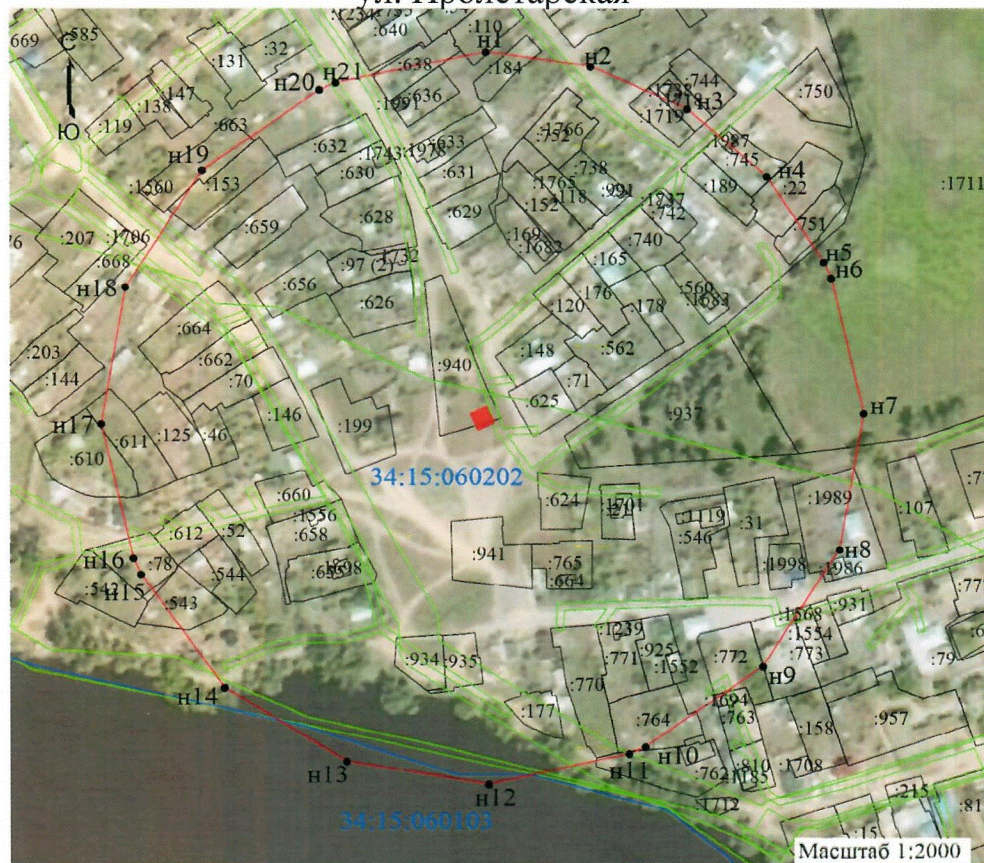

Условные обозначения

- - Характерная точка границы, сведения о которой позволяют однозначно определить ее положение на местности
- - Объект культурного наследия
- n1 - Обозначение новой характерной точки
- (red) - Вновь образованная часть границы защитной зоны объекта культурного наследия, сведения о которой достаточны для определения ее местоположения
- (green) - Граница зоны с особыми условиями
- (grey) - Существующая часть границы, имеющиеся в ЕГРН сведения о которой достаточны для определения ее местоположения
- (blue) - Граница кадастрового квартала
- 34:15:060202 - Номер кадастрового квартала
- :940 - Кадастровый номер земельного участка

³ Адрес объекта культурного наследия указан в соответствии со сведениями из Единого государственного реестра объектов культурного наследия (памятников истории и культуры) народов Российской Федерации. Фактическое местоположение объекта культурного наследия: Волгоградская область, Ленинский район, с. Заплавное, ул. Пролетарская, 1 Б

Перечень координат характерных точек границ защитной зоны объекта культурного наследия регионального значения "Братская могила участников гражданской войны, погибших в борьбе за власть Советов", расположенного по адресу: Волгоградская область, Ленинский район, с. Заплавное, ул. Пролетарская

Система координат: МСК-34 зона 2

| Номер характерной точки | Длина линии (м) | X | Y |
|-------------------------|-----------------|-----------|------------|
| н1 | | 482671,01 | 2223422,84 |
| | 57,29 | | |
| н2 | | 482662,78 | 2223479,54 |
| | 57,29 | | |
| н3 | | 482638,81 | 2223531,57 |
| | 57,3 | | |
| н4 | | 482601,07 | 2223574,68 |
| | 57,28 | | |
| н5 | | 482552,67 | 2223605,32 |
| | 9,97 | | |
| н6 | | 482543,57 | 2223609,39 |
| | 78,04 | | |
| н7 | | 482467,48 | 2223626,74 |
| | 78,03 | | |
| н8 | | 482390,55 | 2223613,66 |
| | 78,04 | | |
| н9 | | 482324,48 | 2223572,12 |
| | 78,03 | | |
| н10 | | 482279,34 | 2223508,47 |
| | 9,65 | | |
| н11 | | 482275,4 | 2223499,66 |
| | 78,05 | | |
| н12 | | 482258,05 | 2223423,56 |
| | 78,06 | | |
| н13 | | 482271,15 | 2223346,61 |
| | 78,05 | | |
| н14 | | 482312,71 | 2223280,54 |
| | 78,05 | | |
| н15 | | 482376,39 | 2223235,41 |
| | 9,98 | | |
| н16 | | 482385,5 | 2223231,34 |
| | 78,07 | | |
| н17 | | 482461,62 | 2223214,01 |
| | 78,06 | | |
| н18 | | 482538,57 | 2223227,15 |
| | 78,07 | | |
| н19 | | 482604,63 | 2223268,75 |
| | 78,06 | | |
| н20 | | 482649,73 | 2223332,46 |
| | 9,65 | | |
| н21 | | 482653,66 | 2223341,27 |
| | 83,39 | | |
| н1 | | 482671,01 | 2223422,84 |

Система координат: WGS 84

| Номер характерной точки | N | E |
|-------------------------------|--------------|-------------|
| н1 | 48°42'17,36" | 45°0'29,40" |
| н2 | 48°42'17,12" | 45°0'32,18" |
| н3 | 48°42'16,37" | 45°0'34,74" |
| н4 | 48°42'15,17" | 45°0'36,87" |
| н5 | 48°42'13,61" | 45°0'38,40" |
| н6 | 48°42'13,32" | 45°0'38,61" |
| н7 | 48°42'10,87" | 45°0'39,51" |
| н8 | 48°42'8,37" | 45°0'38,92" |
| н9 | 48°42'6,21" | 45°0'36,93" |
| н10 | 48°42'4,72" | 45°0'33,85" |
| н11 | 48°42'4,59" | 45°0'33,42" |
| н12 | 48°42'4,00" | 45°0'29,71" |
| н13 | 48°42'4,39" | 45°0'25,94" |
| н14 | 48°42'5,70" | 45°0'22,68" |
| н15 | 48°42'7,74" | 45°0'20,43" |
| н16 | 48°42'8,04" | 45°0'20,23" |
| н17 | 48°42'10,49" | 45°0'19,33" |
| н18 | 48°42'12,99" | 45°0'19,92" |
| н19 | 48°42'15,15" | 45°0'21,91" |
| н20 | 48°42'16,63" | 45°0'25,00" |
| н21 | 48°42'16,77" | 45°0'25,42" |
| н1 | 48°42'17,36" | 45°0'29,40" |

ПРИЛОЖЕНИЕ 7

к приказу комитета государственной
охраны объектов культурного наследия
Волгоградской области

от 05.04.2021 № 270

Графическое описание местоположения границ защитной зоны объекта культурного наследия регионального значения "Могила летчика ст. лейтенанта Сафонова С.Н., погибшего в период Сталинградской битвы", расположенного по адресу: Волгоградская область, Ленинский район, х. Лещев, ул. Павших Бойцов, 17/26

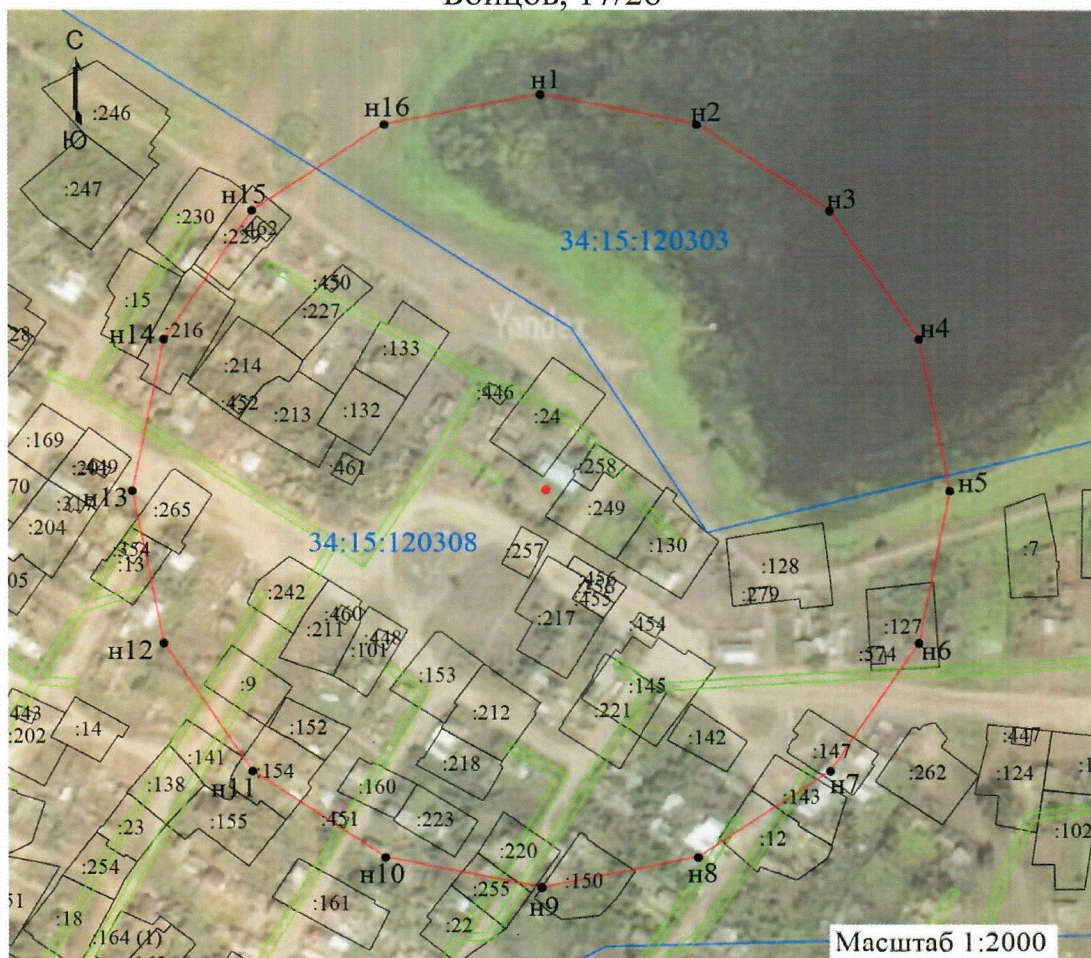

Условные обозначения

- - Характерная точка границы, сведения о которой позволяют однозначно определить ее положение на местности
- Объект культурного наследия
- n1 - Обозначение новой характерной точки
- Вновь образованная часть границы защитной зоны объекта культурного наследия, сведения о которой достаточны для определения ее местоположения
- Граница зоны с особыми условиями
- Существующая часть границы, имеющиеся в ЕГРН сведения о которой достаточны для определения ее местоположения
- Граница кадастрового квартала
- 34:15:120308 - Номер кадастрового квартала
- :24 - Кадастровый номер земельного участка

Перечень координат характерных точек границ защитной зоны объекта культурного наследия регионального значения "Могила летчика ст. лейтенанта Сафонова С.Н., погибшего в период Сталинградской битвы", расположенного по адресу: Волгоградская область, Ленинский район, х. Лещев, ул. Павших Бойцов, 17/26

Система координат: МСК-34 зона 2

| Номер характерной точки | Длина линии (м) | X | Y |
|-------------------------|-----------------|-----------|------------|
| н1 | | 460478,13 | 2218483,79 |
| | 78,04 | | |
| н2 | | 460462,91 | 2218560,33 |
| | 78,04 | | |
| н3 | | 460419,55 | 2218625,21 |
| | 78,04 | | |
| н4 | | 460354,67 | 2218668,57 |
| | 78,04 | | |
| н5 | | 460278,13 | 2218683,79 |
| | 78,04 | | |
| н6 | | 460201,59 | 2218668,57 |
| | 78,04 | | |
| н7 | | 460136,71 | 2218625,21 |
| | 78,04 | | |
| н8 | | 460093,35 | 2218560,33 |
| | 78,04 | | |
| н9 | | 460078,13 | 2218483,79 |
| | 78,04 | | |
| н10 | | 460093,35 | 2218407,25 |
| | 78,04 | | |
| н11 | | 460136,71 | 2218342,37 |
| | 78,04 | | |
| н12 | | 460201,59 | 2218299,01 |
| | 78,04 | | |
| н13 | | 460278,13 | 2218283,79 |
| | 78,04 | | |
| н14 | | 460354,67 | 2218299,01 |
| | 78,04 | | |
| н15 | | 460419,55 | 2218342,37 |
| | 78,04 | | |
| н16 | | 460462,91 | 2218407,25 |
| | 78,04 | | |
| н1 | | 460478,13 | 2218483,79 |

Система координат: WGS 84

| Номер характерной точки | N | E |
|-------------------------|--------------|--------------|
| н1 | 48°30'16,78" | 44°56'43,57" |
| н2 | 48°30'16,32" | 44°56'47,31" |
| н3 | 48°30'14,95" | 44°56'50,50" |
| н4 | 48°30'12,87" | 44°56'52,66" |
| н5 | 48°30'10,40" | 44°56'53,45" |
| н6 | 48°30'7,92" | 44°56'52,77" |
| н7 | 48°30'5,79" | 44°56'50,70" |
| н8 | 48°30'4,36" | 44°56'47,57" |

| | | |
|-----|--------------|--------------|
| H9 | 48°30'3,83" | 44°56'43,85" |
| H10 | 48°30'4,29" | 44°56'40,12" |
| H11 | 48°30'5,66" | 44°56'36,92" |
| H12 | 48°30'7,74" | 44°56'34,77" |
| H13 | 48°30'10,21" | 44°56'33,97" |
| H14 | 48°30'12,70" | 44°56'34,66" |
| H15 | 48°30'14,82" | 44°56'36,73" |
| H16 | 48°30'16,25" | 44°56'39,86" |
| H1 | 48°30'16,78" | 44°56'43,57" |

ПРИЛОЖЕНИЕ 8

к приказу комитета государственной
охраны объектов культурного наследия
Волгоградской области

от 05.04.2021 № 270

Графическое описание местоположения границ защитной зоны объекта культурного наследия регионального значения "Братская могила советских воинов, погибших в период Сталинградской битвы", расположенного по адресу: Волгоградская область, Ленинский район, с. Маляевка, ул. Кузнечная⁴



Условные обозначения

- - Характерная точка границы, сведения о которой позволяют однозначно определить ее положение на местности
- - Объект культурного наследия
- n1 - Обозначение новой характерной точки
- (red) - Вновь образованная часть границы защитной зоны объекта культурного наследия, сведения о которой достаточны для определения ее местоположения
- (green) - Граница зоны с особыми условиями
- (grey) - Существующая часть границы, имеющиеся в ЕГРН сведения о которой достаточны для определения ее местоположения
- (blue) - Граница кадастрового квартала
- 34:15:070303 - Номер кадастрового квартала
- :395 - Кадастровый номер земельного участка

⁴ Адрес объекта культурного наследия указан в соответствии со сведениями из Единого государственного реестра объектов культурного наследия (памятников истории и культуры) народов Российской Федерации. Фактическое местоположение объекта культурного наследия: Волгоградская область, Ленинский район, с. Маляевка, ул. Советская, 57

Перечень координат характерных точек границ защитной зоны объекта культурного наследия регионального значения "Братская могила советских воинов, погибших в период Сталинградской битвы", расположенного по адресу: Волгоградская область, Ленинский район, с. Маляевка, ул. Кузнечная

Система координат: МСК-34 зона 2

| Номер характерной точки | Длина линии (м) | X | Y |
|-------------------------|-----------------|-----------|------------|
| н1 | | 480202,73 | 2243666,85 |
| | 16,55 | | |
| н2 | | 480202,04 | 2243683,39 |
| | 14,58 | | |
| н3 | | 480200,83 | 2243697,92 |
| | 78 | | |
| н4 | | 480179,32 | 2243772,9 |
| | 78,01 | | |
| н5 | | 480130,76 | 2243833,95 |
| | 78,01 | | |
| н6 | | 480062,54 | 2243871,78 |
| | 78 | | |
| н7 | | 479985,04 | 2243880,64 |
| | 6,31 | | |
| н8 | | 479978,75 | 2243880,12 |
| | 78,06 | | |
| н9 | | 479903,71 | 2243858,63 |
| | 78,07 | | |
| н10 | | 479842,6 | 2243810,05 |
| | 78,06 | | |
| н11 | | 479804,75 | 2243741,78 |
| | 78,07 | | |
| н12 | | 479795,92 | 2243664,21 |
| | 14,59 | | |
| н13 | | 479797,13 | 2243649,67 |
| | 78,08 | | |
| н14 | | 479818,67 | 2243574,62 |
| | 78,09 | | |
| н15 | | 479867,31 | 2243513,53 |
| | 78,09 | | |
| н16 | | 479935,64 | 2243475,73 |
| | 78,08 | | |
| н17 | | 480013,23 | 2243466,97 |
| | 6,31 | | |
| н18 | | 480019,52 | 2243467,5 |
| | 73,93 | | |
| н19 | | 480090,77 | 2243487,21 |
| | 73,93 | | |
| н20 | | 480149,99 | 2243531,46 |
| | 73,93 | | |
| н21 | | 480189,09 | 2243594,2 |
| | 73,92 | | |
| н1 | | 480202,73 | 2243666,85 |

Система координат: WGS 84

| Номер характерной точки | N | E |
|-------------------------------|--------------|--------------|
| н1 | 48°41'5,24" | 45°17'0,67" |
| н2 | 48°41'5,22" | 45°17'1,48" |
| н3 | 48°41'5,19" | 45°17'2,19" |
| н4 | 48°41'4,51" | 45°17'5,86" |
| н5 | 48°41'2,96" | 45°17'8,87" |
| н6 | 48°41'0,77" | 45°17'10,75" |
| н7 | 48°40'58,26" | 45°17'11,23" |
| н8 | 48°40'58,06" | 45°17'11,20" |
| н9 | 48°40'55,62" | 45°17'10,19" |
| н10 | 48°40'53,63" | 45°17'7,84" |
| н11 | 48°40'52,38" | 45°17'4,53" |
| н12 | 48°40'52,07" | 45°17'0,74" |
| н13 | 48°40'52,10" | 45°17'0,03" |
| н14 | 48°40'52,78" | 45°16'56,35" |
| н15 | 48°40'54,33" | 45°16'53,34" |
| н16 | 48°40'56,53" | 45°16'51,46" |
| н17 | 48°40'59,04" | 45°16'50,99" |
| н18 | 48°40'59,24" | 45°16'51,01" |
| н19 | 48°41'1,56" | 45°16'51,94" |
| н20 | 48°41'3,49" | 45°16'54,07" |
| н21 | 48°41'4,77" | 45°16'57,12" |
| н1 | 48°41'5,24" | 45°17'0,67" |

ПРИЛОЖЕНИЕ 9

к приказу комитета государственной
охраны объектов культурного наследия
Волгоградской области

от 05.04.2021 № 270

Режим использования земель в границах защитных зон объектов
культурного наследия, расположенных на территории
городского округа город-герой Волгоград и Ленинского района Волгоградской
области

В границах защитных зон объектов культурного наследия, расположенных на территории городского округа город-герой Волгоград и Ленинского района Волгоградской области, запрещаются строительство объектов капитального строительства и их реконструкция, связанная с изменением их параметров (высоты, количества этажей, площади), за исключением строительства и реконструкции линейных объектов.