



ИНСПЕКЦИЯ ГОСУДАРСТВЕННОЙ ОХРАНЫ
ОБЪЕКТОВ КУЛЬТУРНОГО НАСЛЕДИЯ
ВЛАДИМИРСКОЙ ОБЛАСТИ

П Р И К А З

01.07.2026

№ 31-Н

О включении выявленного объекта культурного наследия в единый государственный реестр объектов культурного наследия (памятников истории и культуры) народов Российской Федерации в качестве объекта культурного наследия регионального значения, утверждении границ территории и режима использования территории

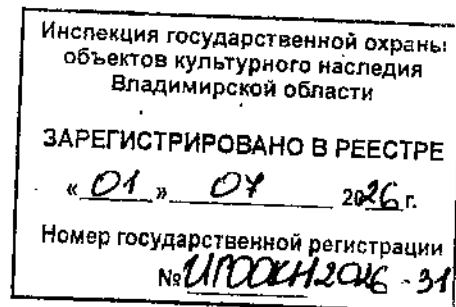

На основании Федерального закона от 25.06.2002 № 73-ФЗ «Об объектах культурного наследия (памятниках истории и культуры) народов Российской Федерации», постановления Правительства Владимирской области от 20.04.2023 № 270 «Об утверждении Положения об Инспекции государственной охраны объектов культурного наследия Владимирской области» приказываю:

1. Включить выявленный объект культурного наследия Дом крестьян Курицыных (Владимирская область, г. Муром, ул. Октябрьская, 1) в единый государственный реестр объектов культурного наследия (памятников истории и культуры) народов Российской Федерации в качестве объекта культурного наследия (памятника) регионального значения «Жилой дом», XIX в. (Владимирская область, г. Муром, ул. Октябрьская, д. 1) и утвердить границы территории согласно приложению № 1.

2. Утвердить режим использования территории объекта культурного наследия регионального значения «Жилой дом», XIX в. (Владимирская область, г. Муром, ул. Октябрьская, д. 1) согласно приложению № 2.

3. Контроль за исполнением настоящего приказа возложить на начальника отдела государственной охраны объектов культурного наследия.

4. Настоящий приказ вступает в силу со дня его официального опубликования.

Начальник Инспекции

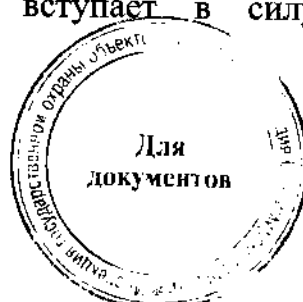

М.А. Волозина

Описание границ территории объекта культурного наследия
регионального значения «Жилой дом», XIX в.
(Владимирская область, г. Муром, ул. Октябрьская, д. 1)

Границы территории объекта культурного наследия «Жилой дом», XIX в. проходят следующим образом:

- от точки 1 до точки 2 – по северному фасаду объекта культурного наследия «Жилой дом», XIX в., на расстоянии 3,0 м от него;
- от точки 2 до точки 3 – по восточному фасаду объекта культурного наследия «Жилой дом», XIX в., на расстоянии 1,4 м от него;
- от точки 3 до точки 4 – по южному фасаду объекта культурного наследия «Жилой дом», XIX в., на расстоянии 1,4 м от него;
- от точки 4 до точки 1 – по западному фасаду объекта культурного наследия «Жилой дом», XIX в., на расстоянии 1,4 м от него.

Карта (схема) границ территории объекта культурного наследия
 регионального значения «Жилой дом», XIX в.
 (Владимирская область, г. Муром, ул. Октябрьская, д. 1)

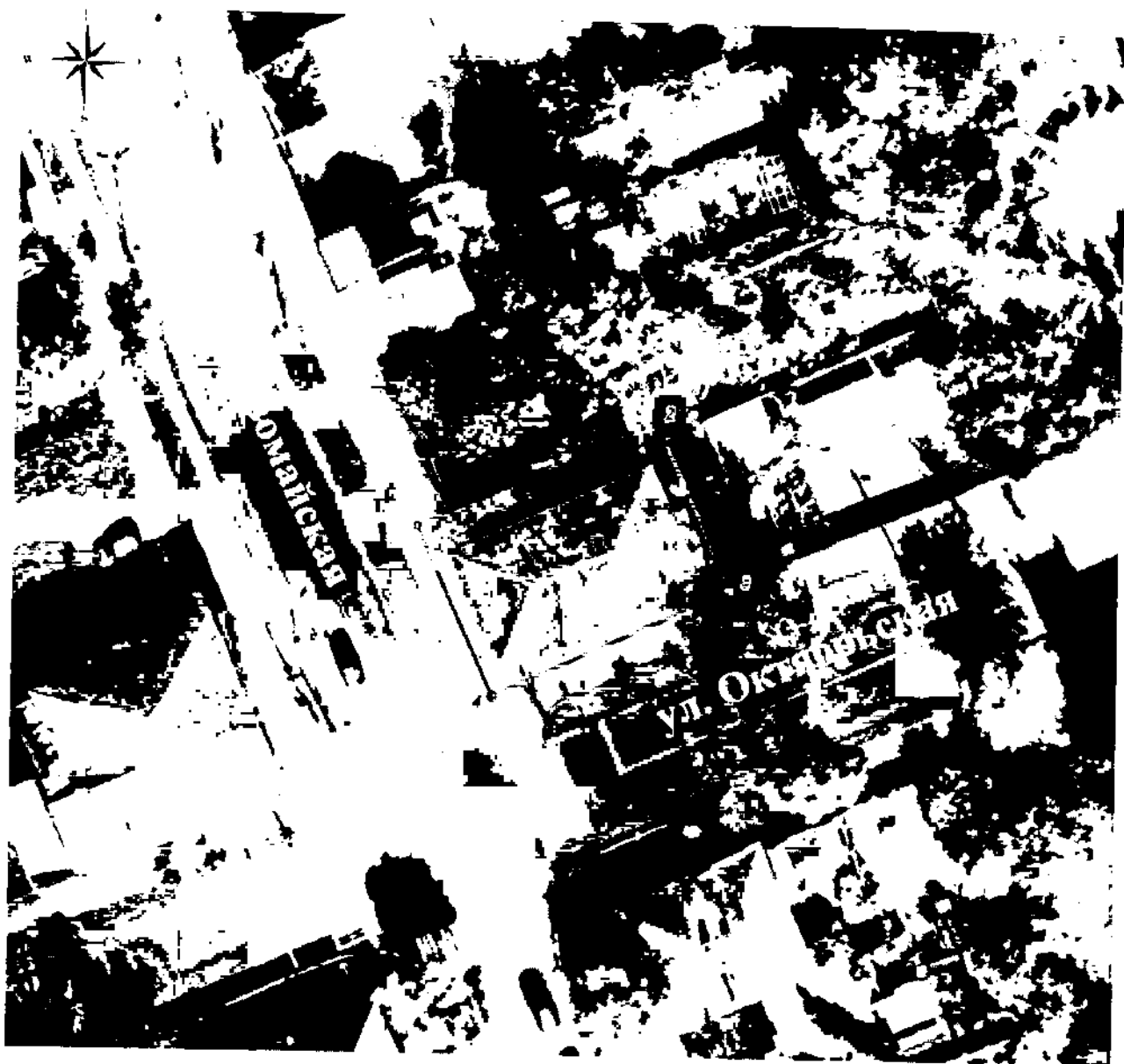

Масштаб 1:500

Используемые условные знаки и обозначения:

•	- характерная точка границы территории объекта культурного наследия
1	- номер характерной точки границы зоны территории объекта культурного наследия
—	- граница территории объекта культурного наследия

Координаты характерных (поворотных) точек границ территории
 объекта культурного наследия регионального значения
 «Жилой дом», XIX в.
 (Владимирская область, г. Муром, ул. Октябрьская, д. 1)

Обозначение характерных точек	Координаты МСК-33		Координаты WGS84	
	Х	У	Широта	Долгота
1	132725.40	327323.30	55,571643290	42,062805931
2	132734.25	327342.19	55,571715190	42,063111141
3	132721.01	327348.41	55,571593976	42,063200353
4	132712.16	327329.51	55,571522081	42,062894985
1	132725.40	327323.30	55,571643290	42,062805931

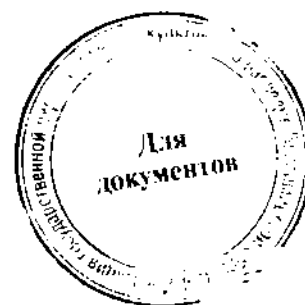

Режим использования территории объекта культурного наследия
регионального значения «Жилой дом», XIX в.
(Владимирская область, г. Муром, ул. Октябрьская, д. 1)

В соответствии со ст. 5.1, 35.1 Федерального закона от 25.06.2002 № 73-ФЗ «Об объектах культурного наследия (памятниках истории и культуры) народов Российской Федерации» в границах территории объекта культурного наследия разрешается:

- ведение хозяйственной деятельности, не противоречащей требованиям обеспечения сохранности объекта культурного наследия и позволяющей обеспечить функционирование объекта культурного наследия в современных условиях.

Запрещается:

- строительство объектов капитального строительства и увеличение объемно-пространственных характеристик существующих на территории памятника или ансамбля объектов капитального строительства;

- проведение земляных, строительных, мелиоративных и иных работ, за исключением работ по сохранению объекта культурного наследия или его отдельных элементов, сохранению историко-градостроительной или природной среды объекта культурного наследия, работ по капитальному ремонту общего имущества в многоквартирных домах, являющихся объектами культурного наследия, включенными в единый государственный реестр объектов культурного наследия (памятников истории и культуры) народов Российской Федерации, или выявленными объектами культурного наследия, работ по капитальному ремонту общего имущества в многоквартирных домах, расположенных на территориях объектов культурного наследия и не являющихся объектами культурного наследия.

