



Министерство
природопользования и экологии
Владимирской области

ЗАРЕГИСТРИРОВАНО В РЕЕСТРЕ

« 15 » 06 2026 г.

МИНИСТЕРСТВО ПРИРОДОПОЛЬЗОВАНИЯ И ЭКОЛОГИИ
ВЛАДИМИРСКОЙ ОБЛАСТИ

Номер государственной регистрации
№ 11172026-060

ПРИКАЗ

25.06.2026

№ 60-И

*Об установлении зон санитарной охраны
источников питьевого, хозяйственно-бытового
и технического водоснабжения
ООО «Великодворский стекольный завод»*

В соответствии с пунктом 5 статьи 18 Федерального закона от 30.03.1999 № 52-ФЗ «О санитарно-эпидемиологическом благополучии населения», постановлением Департамента природопользования и охраны окружающей среды Владимирской области от 18.06.2020 № 78 «О Порядке установления, изменения, прекращения зон санитарной охраны источников питьевого и хозяйственно-бытового водоснабжения», Положением о Министерстве природопользования и экологии Владимирской области, утвержденным постановлением Правительства Владимирской области от 16.02.2023 № 80 и, рассмотрев проект зон санитарной охраны скважин № 27738, 55110 ООО «Великодворский стекольный завод», расположенных в поселке Великодворский Гусь-Хрустального муниципального округа, **п р и к а з ы в а ю:**

1. Установить зоны санитарной охраны источников питьевого, хозяйственно-бытового и технического водоснабжения скважин № 27738, 55110 ООО «Великодворский стекольный завод», расположенных в п. Великодворский Гусь-Хрустального муниципального округа.

2. Установить границы зон санитарной охраны в соответствии с описанием местоположения границ согласно Приложению № 1 к настоящему приказу.

3. Установить режим зон санитарной охраны согласно Приложению № 2 к настоящему приказу.

4. Признать утратившим силу постановление Департамента природопользования и охраны окружающей среды администрации Владимирской области от 01.06.2017 № 61/01-25 «Об утверждении проекта зон санитарной охраны двух артезианских скважин (№№ 27738, 55110)

ООО «Великодворский стеклотарный завод» в п. Великодворский Гусь-Хрустального района Владимирской области».

5. Настоящий приказ вступает в силу со дня его официального опубликования.

Министр



Ю.В. Самодуров

ГРАФИЧЕСКОЕ ОПИСАНИЕ
местоположения границ населенных пунктов, территориальных
зон, особо охраняемых природных территорий, зон с особыми
условиями использования территории
*Зона санитарной охраны водозаборной скважины на воду № 27738 (код по ГВК-17200623) I пояса,
расположенной в п. Великодворский Гусь-Хрустальный района Владимирской области,
принадлежащий ООО "ВСЗ"*

(кадастровый объект, местоположение границ первого пояса (зона - объект))

Раздел I

Сведения об объекте		
№ п/п	Характеристики объекта	Описание характеристик
1	2	3
1	Местоположение объекта	Владимирская область, Гусь-Хрустальный район, Великодворский поселок.
2	Площадь объекта ± величина погрешности определения площади (Р ± ΔР)	224 ± 5 м²
3	Иные характеристики объекта	<p>Вид объекта реестра границ: Зона с особыми условиями использования территории</p> <p>Номер кадастрового района: 33:14</p> <p>Наименование объекта: Зона санитарной охраны водозаборной скважины на воду № 27738 (код по ГВК-17200623) I пояса, расположенной в п. Великодворский Гусь-Хрустальный района Владимирской области, принадлежащий ООО "ВСЗ"</p> <p>Вид или наименование зоны (территории) по документу: Зона санитарной охраны водозаборной скважины на воду № 27738 (код по ГВК-17200623) I пояса, расположенной в п. Великодворский Гусь-Хрустальный района Владимирской области, принадлежащий ООО "ВСЗ"</p> <p>Вид зоны: Зона санитарной охраны источников питьевого и хозяйственно-бытового водоснабжения, а также устанавливаемые в случаях, предусмотренных Водным кодексом Российской Федерации, в отношении подземных водных объектов зоны специальной охраны</p> <p>Номер: 1</p> <p>Содержание ограничений использования объектов недвижимости:</p> <p>На территории первого пояса ЗСО (зона строго режима) запрещается:</p> <ul style="list-style-type: none"> - посадка высокоствольных деревьев; - все виды строительства, не имеющие непосредственного отношения к эксплуатации, реконструкции и расширению водопроводных сооружений, в т.ч. прокладка трубопроводов различного назначения; - размещение жилых и хозяйственно-бытовых зданий, проживание людей; - применениедохляиваатов и удобрений. <p>Охраняемый объект: водозаборная скважина на воду № 27738 (код по ГВК-17200623)</p>

ГРАФИЧЕСКОЕ ОПИСАНИЕ
местоположения границ населенных пунктов, территориальных
зон, особо охраняемых природных территорий, зон с особыми
условиями использования территории
Зона санитарной охраны водозаборной скважины на воду № 27738 (код по ГVK-17200623) 1 пояс,
расположенной в п. Великодворский Гусь-Хрустального района Владимирской области,
принадлежащий ООО "ВСЗ"

(наименование объекта, местоположение границ которого описано (далее - объект))

Раздел 1

Сведения об объекте		
№ п/п	Характеристики объекта	Описание характеристик
1	2	3
1	Местоположение объекта	Владимирская область, Гусь-Хрустальный район, Великодворский посёлок.
2	Площадь объекта ± величина погрешности определения площади (P ± ΔP)	224 ± 5 м ²
3	Иные характеристики объекта	<p>Вид объекта реестра границ: Зона с особыми условиями использования территории</p> <p>Номер кадастрового района: 33:14</p> <p>Наименование объекта: Зона санитарной охраны водозаборной скважины на воду № 27738 (код по ГVK-17200623) 1 пояс, расположенной в п. Великодворский Гусь-Хрустального района Владимирской области, принадлежащий ООО "ВСЗ"</p> <p>Вид или наименование зоны (территории) по документу: Зона санитарной охраны водозаборной скважины на воду № 27738 (код по ГVK-17200623) 1 пояс, расположенной в п. Великодворский Гусь-Хрустального района Владимирской области, принадлежащий ООО "ВСЗ"</p> <p>Вид зоны: Зона санитарной охраны источников питьевого и хозяйственно-бытового водоснабжения, а также устанавливаемые в случаях, предусмотренных Водным кодексом Российской Федерации, в отношении подземных водных объектов зоны специальной охраны</p> <p>Номер: 1</p> <p>Содержание ограничений использования объектов недвижимости:</p> <p>На территории первого пояса ЗСО (зона строго режима) запрещается:</p> <ul style="list-style-type: none"> - посадка высокоствольных деревьев; - все виды строительства, не имеющие непосредственного отношения к эксплуатации, реконструкции и расширению водопроводных сооружений, в т.ч. прокладка трубопроводов различного назначения; - размещение жилых и хозяйственно-бытовых зданий, проживание людей; - применение ядохимикатов и удобрений. <p>Охраняемый объект: водозаборная скважина на воду № 27738 (код по ГVK-17200623)</p>

ТЕКСТОВОЕ ОПИСАНИЕ

местоположения границ населенных пунктов, территориальных зон

Прохождение границы		Описание прохождения границы
от точки	до точки	
1	2	3
—	—	—

План границ объекта



Условные обозначения:

- _____ - Граница зоны санитарной охраны
- - Источник водоснабжения водозаборной скважины №27738
- n1 - Номер характерной точки границы
- 33:00:000000 - Граница и номер кадастрового квартала
- :2 - Номер земельных участков

Подпись

Место для оттиска печати (при наличии) лица, составившего описание местоположения границ объекта



Масштаб 1:500

Дата

16.04.2026

ГРАФИЧЕСКОЕ ОПИСАНИЕ
местоположения границ населенных пунктов, территориальных
зон, особо охраняемых природных территорий, зон с особыми
условиями использования территории
Зона санитарной охраны водозаборной скважины на воду № 27738 (код по ГVK-17200623) 2 пояс,
расположенной в п. Великодворский Гусь-Хрустального района Владимирской области,
принадлежащий ООО "ВСЗ"

(наименование объекта, местоположение границ которого описано (далее - объект))

Раздел 1

Сведения об объекте		
№ п/п	Характеристики объекта	Описание характеристик
1	2	3
1	Местоположение объекта	Владимирская область, Гусь-Хрустальный район, Великодворский посёлок.
2	Площадь объекта ± величина погрешности определения площади (P ± ΔP)	22 844 ± 53 м ²
3	Иные характеристики объекта	<p>Вид объекта реестра границ: Зона с особыми условиями использования территории</p> <p>Номер кадастрового района: 33:14</p> <p>Наименование объекта: Зона санитарной охраны водозаборной скважины на воду № 27738 (код по ГVK-17200623) 2 пояс, расположенной в п. Великодворский Гусь-Хрустального района Владимирской области, принадлежащий ООО "ВСЗ"</p> <p>Вид или наименование зоны (территории) по документу: Зона санитарной охраны водозаборной скважины на воду № 27738 (код по ГVK-17200623) 2 пояс, расположенной в п. Великодворский Гусь-Хрустального района Владимирской области, принадлежащий ООО "ВСЗ"</p> <p>Вид зоны: Зона санитарной охраны источников питьевого и хозяйственно-бытового водоснабжения, а также устанавливаемые в случаях, предусмотренных Водным кодексом Российской Федерации, в отношении подземных водных объектов зоны специальной охраны</p> <p>Номер: 1</p> <p>Содержание ограничений использования объектов недвижимости:</p> <p>На территории второго пояса ЗСО (зона строго режима) запрещается:</p> <ul style="list-style-type: none"> - не допускать размещение объектов, обуславливающих опасность микробного загрязнения подземных вод (ревизионные мероприятия по септикам и отстойникам); - бурение новых скважин и новое строительство, связанное с нарушением почвенного покрова, производить при согласовании с органами санитарно-эпидемиологического, экологического и геологического надзора; - запретить размещение складов горючесмазочных материалов, ядохимикатов и минеральных удобрений; - запретить закачки отработанных вод в подземные горизонты, подземного складирования твердых отходов и разработки недр земли; - не допускается размещение кладбищ, скотомогильников, полей ассенизации, полей фильтрации, навозохранилищ, силосных траншей, животноводческих и птицеводческих предприятий и других объектов, обуславливающих опасность микробного загрязнения подземных вод; - применение удобрений и ядохимикатов; - рубка леса главного пользования и реконструкции. <p>Охраняемый объект: водозаборная скважина на воду № 27738 (код по ГVK-17200623)</p>

Раздел 2

Сведения о местоположении границ объекта

1. Система координат МСК-33, зона 1

2. Сведения о характерных точках границ объекта

Обозначение характерных точек границ	Координаты, м		Метод определения координат характерной точки	Средняя квадратическая погрешность положения характерной точки (M _t), м	Описание обозначения точки на местности (при наличии)
	X	Y			
1	2	3	4	5	6
н1	94 169,18	240 087,28	Аналитический метод	0,10	Закрепление отсутствует
н2	94 164,75	240 107,01	Аналитический метод	0,10	Закрепление отсутствует
н3	94 155,50	240 124,98	Аналитический метод	0,10	Закрепление отсутствует
н4	94 142,11	240 139,69	Аналитический метод	0,10	Закрепление отсутствует
н5	94 126,33	240 151,80	Аналитический метод	0,10	Закрепление отсутствует
н6	94 107,75	240 163,43	Аналитический метод	0,10	Закрепление отсутствует
н7	94 087,66	240 172,23	Аналитический метод	0,10	Закрепление отсутствует
н8	94 068,18	240 175,28	Аналитический метод	0,10	Закрепление отсутствует
н9	94 051,52	240 171,13	Аналитический метод	0,10	Закрепление отсутствует
н10	94 036,23	240 163,33	Аналитический метод	0,10	Закрепление отсутствует
н11	94 014,94	240 145,34	Аналитический метод	0,10	Закрепление отсутствует
н12	93 998,82	240 117,34	Аналитический метод	0,10	Закрепление отсутствует
н13	93 993,18	240 087,28	Аналитический метод	0,10	Закрепление отсутствует
н14	93 998,76	240 056,57	Аналитический метод	0,10	Закрепление отсутствует
н15	94 014,60	240 029,69	Аналитический метод	0,10	Закрепление отсутствует
н16	94 038,76	240 009,93	Аналитический метод	0,10	Закрепление отсутствует
н17	94 068,25	239 999,73	Аналитический метод	0,10	Закрепление отсутствует
н18	94 096,21	240 002,59	Аналитический метод	0,10	Закрепление отсутствует
н19	94 117,58	240 012,55	Аналитический метод	0,10	Закрепление отсутствует
н20	94 136,41	240 026,71	Аналитический метод	0,10	Закрепление отсутствует
н21	94 157,48	240 050,71	Аналитический метод	0,10	Закрепление отсутствует
н22	94 166,01	240 068,13	Аналитический метод	0,10	Закрепление отсутствует
н1	94 169,18	240 087,28	Аналитический метод	0,10	Закрепление отсутствует
3. Сведения о характерных точках части (частей) границы объекта					
1	2	3	4	5	6
—	—	—	—	—	—

ТЕКСТОВОЕ ОПИСАНИЕ

местоположения границ населенных пунктов, территориальных зон

Прохождение границы		Описание прохождения границы
от точки	до точки	
1	2	3
—	—	—

План границ объекта



Условные обозначения:

- - Граница зоны санитарной охраны
- - Источник водоснабжения водозаборной скважины №27738
- n1 - Номер характерной точки границы
- 33:00:000000 - Граница и номер кадастрового квартала
- :2 - Номер земельных участков



Подпись

Место для оттиска печати (при наличии) лица, составившего описание местоположения границ объекта

Масштаб 1:1500

Дата

16.04.2026

ГРАФИЧЕСКОЕ ОПИСАНИЕ
местоположения границ населенных пунктов, территориальных
зон, особо охраняемых природных территорий, зон с особыми
условиями использования территории
Зона санитарной охраны водозаборной скважины на воду № 27738 (код по ГVK-17200623) 3 пояс,
расположенной в п. Великодворский Гусь-Хрустального района Владимирской области,
принадлежащий ООО "ВСЗ"

(наименование объекта, местоположение границ которого описано (далее - объект))

Раздел 1

Сведения об объекте

№ п/п	Характеристики объекта	Описание характеристик
1	2	3
1	Местоположение объекта	601590, Владимирская область, Гусь-Хрустальный район, Великодворский посёлок.
2	Площадь объекта ± величина погрешности определения площади (P ± ΔP)	4 777 162 ± 765 м ²
3	Иные характеристики объекта	<p>Вид объекта реестра границ: Зона с особыми условиями использования территории</p> <p>Номер кадастрового района: 33:14</p> <p>Наименование объекта: Зона санитарной охраны водозаборной скважины на воду № 27738 (код по ГVK-17200623) 3 пояс, расположенной в п. Великодворский Гусь-Хрустального района Владимирской области, принадлежащий ООО "ВСЗ"</p> <p>Вид или наименование зоны (территории) по документу: Зона санитарной охраны водозаборной скважины на воду № 27738 (код по ГVK-17200623) 3 пояс, расположенной в п. Великодворский Гусь-Хрустального района Владимирской области, принадлежащий ООО "ВСЗ"</p> <p>Вид зоны: Зона санитарной охраны источников питьевого и хозяйственно-бытового водоснабжения, а также устанавливаемые в случаях, предусмотренных Водным кодексом Российской Федерации, в отношении подземных водных объектов зоны специальной охраны</p> <p>Номер: 1</p> <p>Содержание ограничений использования объектов недвижимости: На территории третьего пояса ЗСО (зона строго режима) запрещается: - не допускать размещение объектов, обуславливающих опасность микробного загрязнения подземных вод (ревизионные мероприятия по септикам и отстойникам); - не допускается размещение кладбищ, скотомогильников, полей ассенизации, полей фильтрации, навозохранилищ, силосных траншей, животноводческих и птицеводческих предприятий и других объектов, обуславливающих опасность микробного загрязнения подземных вод; - применение удобрений и ядохимикатов; - рубка леса главного пользования и реконструкции; - размещение объектов, обуславливающих опасность химического загрязнения подземных вод согласовывать с органами санитарно-эпидемиологического, экологического и геологического контроля.</p> <p>Охраняемый объект: водозаборная скважина на воду № 27738 (код по ГVK-17200623)</p>

Раздел 2

Сведения о местоположении границ объекта

1. Система координат МСК-33, зона 1

2. Сведения о характерных точках границ объекта

Обозначение характерных точек границ	Координаты, м		Метод определения координат характерной точки	Средняя квадратическая погрешность положения характерной точки (Mt), м	Описание обозначения точки на местности (при наличии)
	X	Y			
1	2	3	4	5	6
н1	94 068,18	238 803,28	Аналитический метод	0,10	Закрепление отсутствует
н2	94 557,02	238 853,74	Аналитический метод	0,10	Закрепление отсутствует
н3	94 879,26	238 933,10	Аналитический метод	0,10	Закрепление отсутствует
н4	95 140,17	239 035,83	Аналитический метод	0,10	Закрепление отсутствует
н5	95 388,17	239 166,68	Аналитический метод	0,10	Закрепление отсутствует
н6	95 595,81	239 301,22	Аналитический метод	0,10	Закрепление отсутствует
н7	95 750,57	239 424,23	Аналитический метод	0,10	Закрепление отсутствует
н8	95 961,88	239 638,11	Аналитический метод	0,10	Закрепление отсутствует
н9	96 047,62	239 761,85	Аналитический метод	0,10	Закрепление отсутствует
н10	96 106,49	239 890,54	Аналитический метод	0,10	Закрепление отсутствует
н11	96 126,83	239 987,91	Аналитический метод	0,10	Закрепление отсутствует
н12	96 129,87	240 126,88	Аналитический метод	0,10	Закрепление отсутствует
н13	96 104,84	240 269,74	Аналитический метод	0,10	Закрепление отсутствует
н14	96 067,25	240 368,39	Аналитический метод	0,10	Закрепление отсутствует
н15	96 014,37	240 459,78	Аналитический метод	0,10	Закрепление отсутствует
н16	95 919,33	240 574,91	Аналитический метод	0,10	Закрепление отсутствует
н17	95 786,59	240 702,83	Аналитический метод	0,10	Закрепление отсутствует
н18	95 622,38	240 825,21	Аналитический метод	0,10	Закрепление отсутствует
н19	95 403,96	240 950,23	Аналитический метод	0,10	Закрепление отсутствует
н20	95 078,68	241 106,17	Аналитический метод	0,10	Закрепление отсутствует
н21	94 717,81	241 243,86	Аналитический метод	0,10	Закрепление отсутствует
н22	94 321,96	241 340,87	Аналитический метод	0,10	Закрепление отсутствует
н23	94 068,18	241 371,28	Аналитический метод	0,10	Закрепление отсутствует
н24	93 855,86	241 090,32	Аналитический метод	0,10	Закрепление отсутствует
н25	93 697,78	240 775,64	Аналитический метод	0,10	Закрепление отсутствует

ТЕКСТОВОЕ ОПИСАНИЕ

местоположения границ населенных пунктов, территориальных зон

Прохождение границы		Описание прохождения границы
от точки	до точки	
1	2	3
—	—	—

План границ объекта

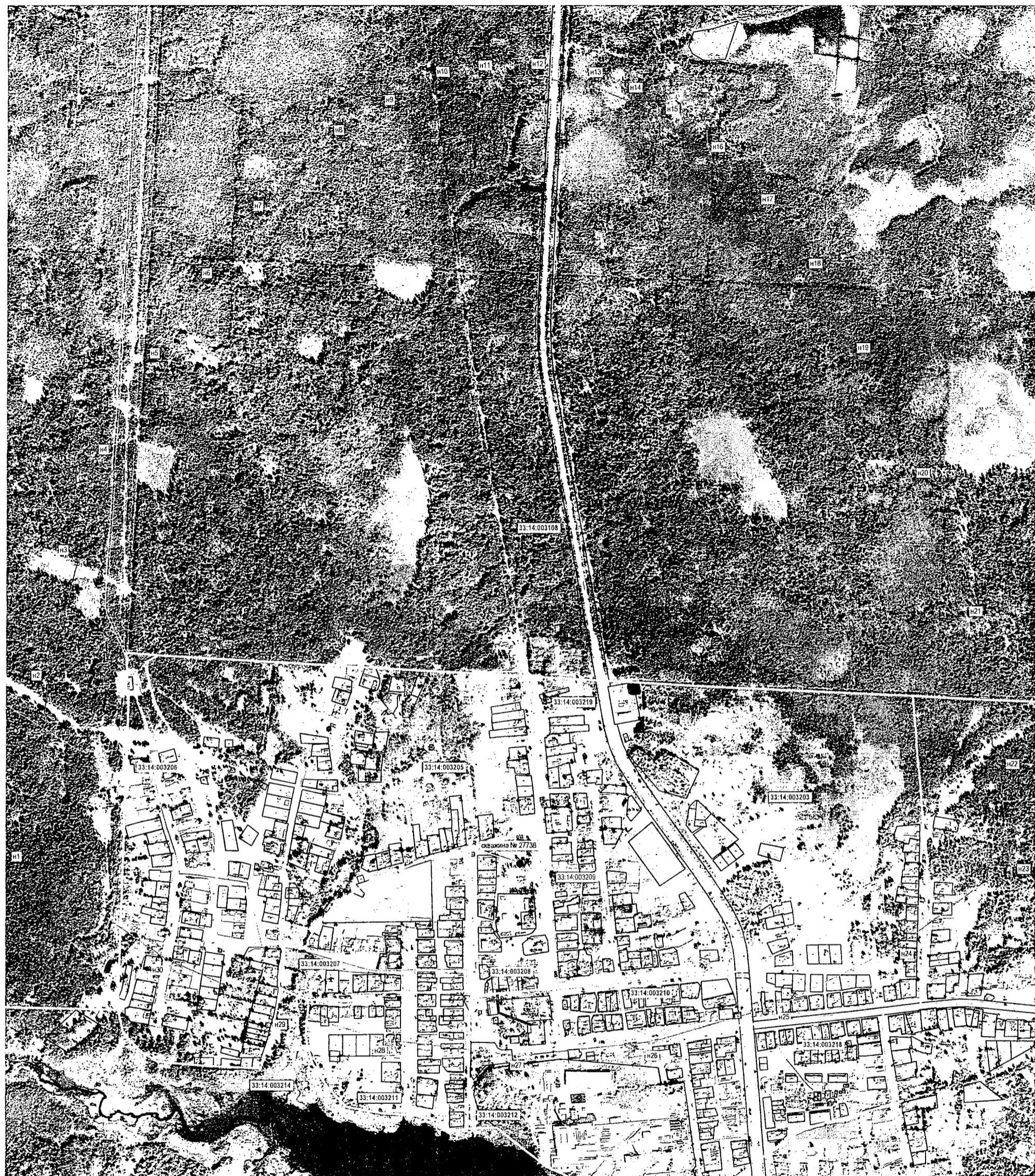

Условные обозначения:

- - Граница зоны санитарной охраны
- - Источник водоснабжения водозаборной скважины №27738
- н1 - Номер характерной точки границы
- 33:00:000000 - Граница и номер кадастрового квартала
- :2 - Номер земельных участков



Подпись _____
Место для оттиска печати (при наличии) лица, составившего описание местоположения границ объекта

Масштаб 1:10000
Дата 16.04.2026

ГРАФИЧЕСКОЕ ОПИСАНИЕ
местоположения границ населенных пунктов, территориальных
зон, особо охраняемых природных территорий, зон с особыми
условиями использования территории
Зона санитарной охраны водозаборной скважины на воду № 55110 (код по ГVK-17200625) 1 пояс,
расположенной в п. Великодворский Гусь-Хрустального района Владимирской области,
принадлежащий ООО "ВСЗ"

(наименование объекта, местоположение границ которого описано (далее - объект))

Раздел 1

Сведения об объекте

№ п/п	Характеристики объекта	Описание характеристик
1	2	3
1	Местоположение объекта	Владимирская область, Гусь-Хрустальный район, Великодворский посёлок.
2	Площадь объекта ± величина погрешности определения площади ($P \pm \Delta P$)	2 816 ± 19 м ²
3	Иные характеристики объекта	<p>Вид объекта реестра границ: Зона с особыми условиями использования территории</p> <p>Номер кадастрового района: 33:14</p> <p>Наименование объекта: Зона санитарной охраны водозаборной скважины на воду № 55110 (код по ГVK-17200625) 1 пояс, расположенной в п. Великодворский Гусь-Хрустального района Владимирской области, принадлежащий ООО "ВСЗ"</p> <p>Вид или наименование зоны (территории) по документу: Зона санитарной охраны водозаборной скважины на воду № 55110 (код по ГVK-17200625) 1 пояс, расположенной в п. Великодворский Гусь-Хрустального района Владимирской области, принадлежащий ООО "ВСЗ"</p> <p>Вид зоны: Зона санитарной охраны источников питьевого и хозяйственно-бытового водоснабжения, а также устанавливаемые в случаях, предусмотренных Водным кодексом Российской Федерации, в отношении подземных водных объектов зоны специальной охраны</p> <p>Номер: 1</p> <p>Содержание ограничений использования объектов недвижимости: На территории первого пояса ЗСО (зона строго режима) запрещается: - посадка высокоствольных деревьев; - все виды строительства, не имеющие непосредственного отношения к эксплуатации, реконструкции и расширению водопроводных сооружений, в т.ч. прокладка трубопроводов различного назначения; - размещение жилых и хозяйственно-бытовых зданий, проживание людей; - применение ядохимикатов и удобрений.</p> <p>Охраняемый объект: водозаборная скважина на воду № 55110 (код по ГVK-17200625)</p>

Раздел 2

Сведения о местоположении границ объекта

1. Система координат МСК-33, зона 1

2. Сведения о характерных точках границ объекта

Обозначение характерных точек границ	Координаты, м		Метод определения координат характерной точки	Средняя квадратическая погрешность положения характерной точки (Мг), м	Описание обозначения точки на местности (при наличии)
	X	Y			
1	2	3	4	5	6
н1	93 959,84	242 127,25	Аналитический метод	0,10	Закрепление отсутствует
н2	93 959,24	242 133,24	Аналитический метод	0,10	Закрепление отсутствует
н3	93 957,87	242 137,95	Аналитический метод	0,10	Закрепление отсутствует
н4	93 955,75	242 142,36	Аналитический метод	0,10	Закрепление отсутствует
н5	93 952,95	242 146,37	Аналитический метод	0,10	Закрепление отсутствует
н6	93 949,53	242 149,88	Аналитический метод	0,10	Закрепление отсутствует
н7	93 945,59	242 152,78	Аналитический метод	0,10	Закрепление отсутствует
н8	93 941,22	242 155,00	Аналитический метод	0,10	Закрепление отсутствует
н9	93 936,56	242 156,48	Аналитический метод	0,10	Закрепление отсутствует
н10	93 932,06	242 157,26	Аналитический метод	0,10	Закрепление отсутствует
н11	93 927,42	242 157,10	Аналитический метод	0,10	Закрепление отсутствует
н12	93 922,00	242 156,21	Аналитический метод	0,10	Закрепление отсутствует
н13	93 917,40	242 154,55	Аналитический метод	0,10	Закрепление отсутствует
н14	93 913,12	242 152,17	Аналитический метод	0,10	Закрепление отсутствует
н15	93 909,29	242 149,12	Аналитический метод	0,10	Закрепление отсутствует
н16	93 906,01	242 145,49	Аналитический метод	0,10	Закрепление отсутствует
н17	93 903,36	242 141,37	Аналитический метод	0,10	Закрепление отсутствует
н18	93 901,41	242 136,88	Аналитический метод	0,10	Закрепление отсутствует
н19	93 900,22	242 132,13	Аналитический метод	0,10	Закрепление отсутствует
н20	93 899,82	242 127,25	Аналитический метод	0,10	Закрепление отсутствует
н21	93 900,43	242 121,23	Аналитический метод	0,10	Закрепление отсутствует
н22	93 901,80	242 116,53	Аналитический метод	0,10	Закрепление отсутствует
н23	93 903,92	242 112,11	Аналитический метод	0,10	Закрепление отсутствует
н24	93 906,72	242 108,10	Аналитический метод	0,10	Закрепление отсутствует
н25	93 910,14	242 104,60	Аналитический метод	0,10	Закрепление отсутствует

ТЕКСТОВОЕ ОПИСАНИЕ

местоположения границ населенных пунктов, территориальных зон

Прохождение границы		Описание прохождения границы
от точки	до точки	
1	2	3
—	—	—

План границ объекта

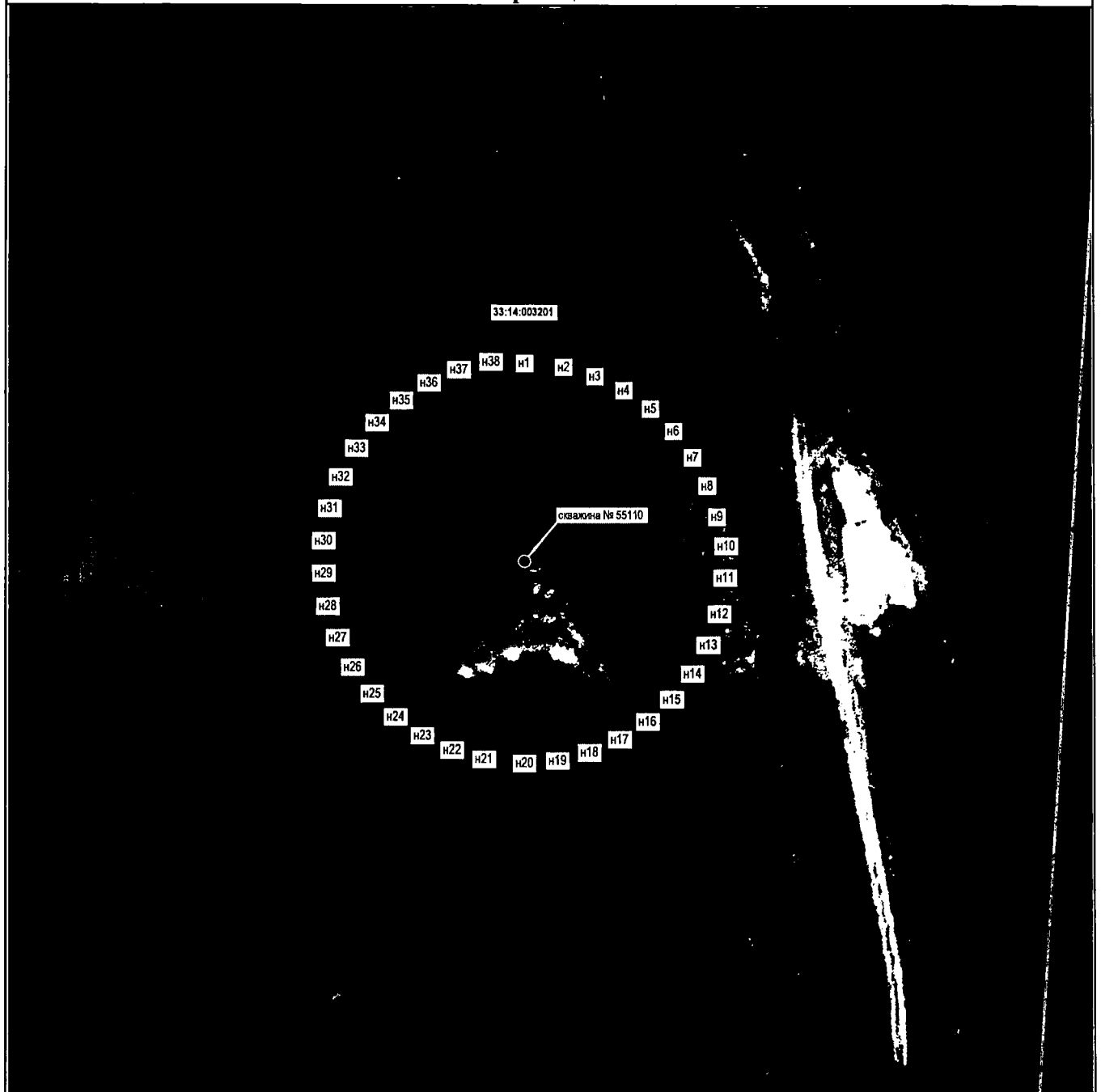

Условные обозначения:

- _____ - Граница зоны санитарной охраны
- - Источник водоснабжения водозаборной скважины №55110
- н1 - Номер характерной точки границы
- 33:00:000000 - Граница и номер кадастрового квартала
- :2 - Номер земельных участков

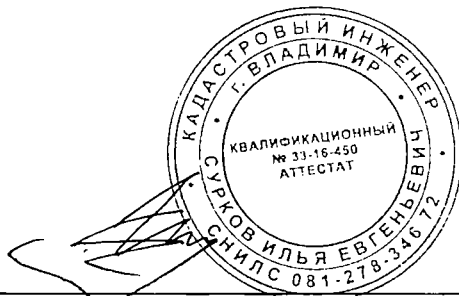

Подпись _____

Масштаб 1:1000

Дата _____

16.04.2026

Место для оттиска печати (при наличии) лица, составившего описание местоположения границ объекта

ГРАФИЧЕСКОЕ ОПИСАНИЕ
местоположения границ населенных пунктов, территориальных
зон, особо охраняемых природных территорий, зон с особыми
условиями использования территории
Зона санитарной охраны водозаборной скважины на воду № 55110 (код по ГВК-17200625) 2 пояс,
расположенной в п. Великодворский Гусь-Хрустального района Владимирской области,
принадлежащий ООО "ВСЗ"

(наименование объекта, местоположение границ которого описано (далее - объект))

Раздел 1

Сведения об объекте		
№ п/п	Характеристики объекта	Описание характеристик
1	2	3
1	Местоположение объекта	Владимирская область, Гусь-Хрустальный район, Великодворский посёлок.
2	Площадь объекта ± величина погрешности определения площади (Р ± ΔР)	23 774 ± 54 м ²
3	Иные характеристики объекта	<p>Вид объекта реестра границ: Зона с особыми условиями использования территории</p> <p>Номер кадастрового района: 33:14</p> <p>Наименование объекта: Зона санитарной охраны водозаборной скважины на воду № 55110 (код по ГВК-17200625) 2 пояс, расположенной в п. Великодворский Гусь-Хрустального района Владимирской области, принадлежащий ООО "ВСЗ"</p> <p>Вид или наименование зоны (территории) по документу: Зона санитарной охраны водозаборной скважины на воду № 55110 (код по ГВК-17200625) 2 пояс, расположенной в п. Великодворский Гусь-Хрустального района Владимирской области, принадлежащий ООО "ВСЗ"</p> <p>Вид зоны: Зона санитарной охраны источников питьевого и хозяйственно-бытового водоснабжения, а также устанавливаемые в случаях, предусмотренных Водным кодексом Российской Федерации, в отношении подземных водных объектов зоны специальной охраны</p> <p>Номер: 1</p> <p>Содержание ограничений использования объектов недвижимости:</p> <p>На территории второго пояса ЗСО (зона строго режима) запрещается:</p> <ul style="list-style-type: none"> - не допускать размещение объектов, обуславливающих опасность микробного загрязнения подземных вод (ревизионные мероприятия по септикам и отстойникам); - бурение новых скважин и новое строительство, связанное с нарушением почвенного покрова, производить при согласовании с органами санитарно-эпидемиологического, экологического и геологического надзора; - запретить размещение складов горючесмазочных материалов, ядохимикатов и минеральных удобрений; - запретить закачки отработанных вод в подземные горизонты, подземного складирования твердых отходов и разработки недр земли; - не допускается размещение кладбищ, скотомогильников, полей ассенизации, полей фильтрации, навозохранилищ, силосных траншей, животноводческих и птицеводческих предприятий и других объектов, обуславливающих опасность микробного загрязнения подземных вод; - применение удобрений и ядохимикатов; - рубка леса главного пользования и реконструкции. <p>Охраняемый объект: водозаборная скважина на воду № 55110 (код по ГВК-17200625)</p>

Раздел 2

Сведения о местоположении границ объекта

1. Система координат МСК-33, зона 1

2. Сведения о характерных точках границ объекта

Обозначение характерных точек границ	Координаты, м		Метод определения координат характерной точки	Средняя квадратическая погрешность положения характерной точки (Mt), м	Описание обозначения точки на местности (при наличии)
	X	Y			
1	2	3	4	5	6
н1	94 010,44	242 192,17	Аналитический метод	0,10	Закрепление отсутствует
н2	93 993,42	242 205,50	Аналитический метод	0,10	Закрепление отсутствует
н3	93 975,78	242 212,75	Аналитический метод	0,10	Закрепление отсутствует
н4	93 955,06	242 215,41	Аналитический метод	0,10	Закрепление отсутствует
н5	93 934,17	242 215,41	Аналитический метод	0,10	Закрепление отсутствует
н6	93 914,31	242 212,33	Аналитический метод	0,10	Закрепление отсутствует
н7	93 894,07	242 206,02	Аналитический метод	0,10	Закрепление отсутствует
н8	93 883,49	242 202,79	Аналитический метод	0,10	Закрепление отсутствует
н9	93 872,98	242 196,02	Аналитический метод	0,10	Закрепление отсутствует
н10	93 866,73	242 188,69	Аналитический метод	0,10	Закрепление отсутствует
н11	93 861,59	242 180,12	Аналитический метод	0,10	Закрепление отсутствует
н12	93 853,44	242 160,26	Аналитический метод	0,10	Закрепление отсутствует
н13	93 851,21	242 137,91	Аналитический метод	0,10	Закрепление отсутствует
н14	93 852,65	242 117,01	Аналитический метод	0,10	Закрепление отсутствует
н15	93 859,10	242 097,55	Аналитический метод	0,10	Закрепление отсутствует
н16	93 871,42	242 080,20	Аналитический метод	0,10	Закрепление отсутствует
н17	93 885,39	242 065,08	Аналитический метод	0,10	Закрепление отсутствует
н18	93 902,61	242 054,03	Аналитический метод	0,10	Закрепление отсутствует
н19	93 922,07	242 047,59	Аналитический метод	0,10	Закрепление отсутствует
н20	93 942,45	242 045,75	Аналитический метод	0,10	Закрепление отсутствует
н21	93 962,72	242 048,12	Аналитический метод	0,10	Закрепление отсутствует
н22	93 982,51	242 054,68	Аналитический метод	0,10	Закрепление отсутствует
н23	93 997,99	242 067,89	Аналитический метод	0,10	Закрепление отсутствует
н24	94 009,61	242 084,55	Аналитический метод	0,10	Закрепление отсутствует
н25	94 017,77	242 103,65	Аналитический метод	0,10	Закрепление отсутствует

Раздел 2

Сведения о местоположении границ объекта					
1	2	3	4	5	6
н26	94 022,65	242 123,09	Аналитический метод	0,10	Закрепление отсутствует
н27	94 024,66	242 143,97	Аналитический метод	0,10	Закрепление отсутствует
н28	94 021,35	242 170,52	Аналитический метод	0,10	Закрепление отсутствует
н1	94 010,44	242 192,17	Аналитический метод	0,10	Закрепление отсутствует
3. Сведения о характерных точках части (частей) границы объекта					
1	2	3	4	5	6
—	—	—	—	—	—

ТЕКСТОВОЕ ОПИСАНИЕ

местоположения границ населенных пунктов, территориальных зон

Прохождение границы		Описание прохождения границы
от точки	до точки	
1	2	3
—	—	—

План границ объекта

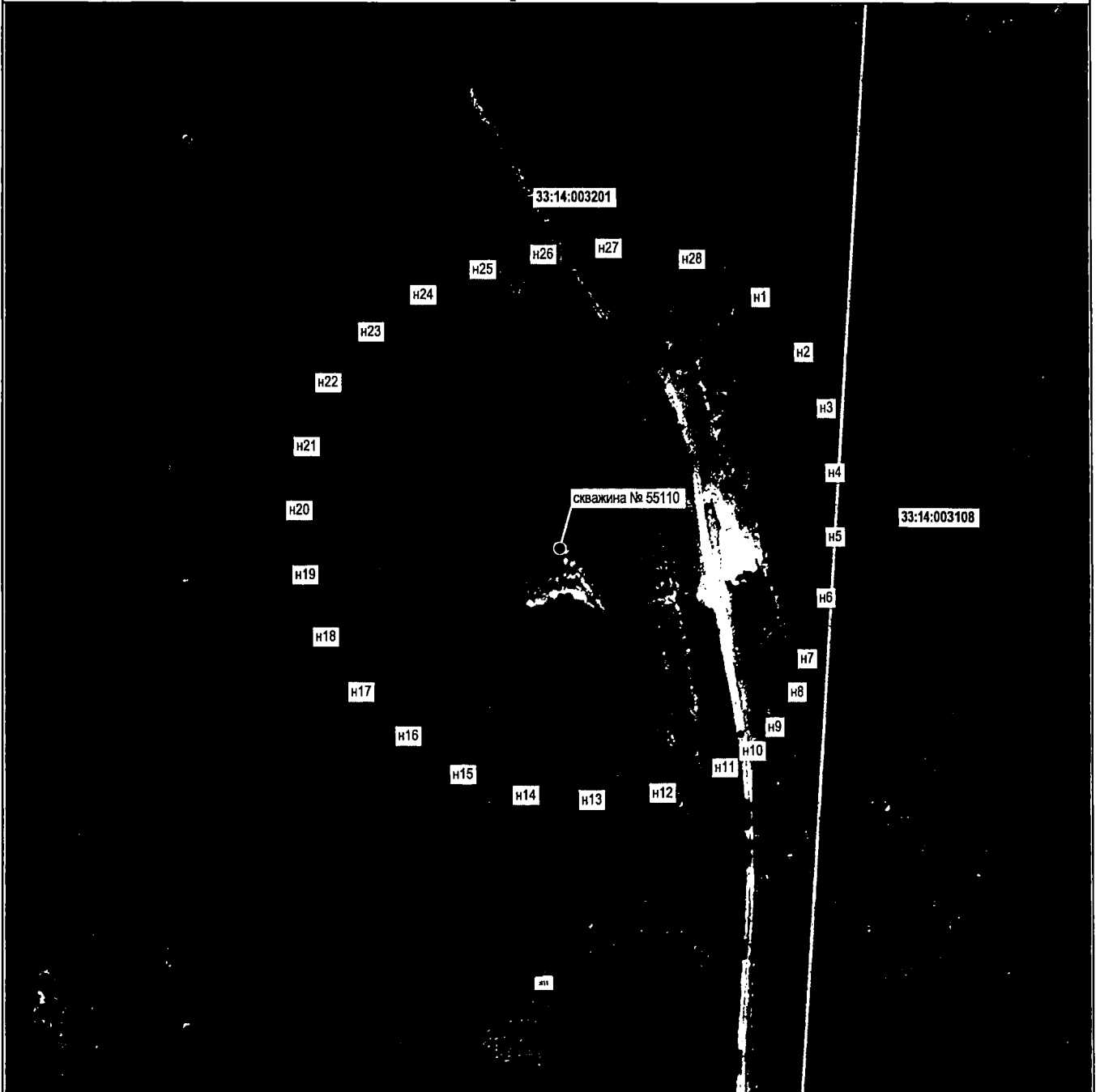

Условные обозначения:

- - Граница зоны санитарной охраны
- - Источник водоснабжения водозаборной скважины №55110
- n1 - Номер характерной точки границы
- 33:00:000000 - Граница и номер кадастрового квартала
- :2 - Номер земельных участков

Подпись

Место для оттиска печати (при наличии) лица, составившего описание местоположения границ объекта



Масштаб 1:2000

Дата

16.04.2026

ГРАФИЧЕСКОЕ ОПИСАНИЕ
местоположения границ населенных пунктов, территориальных
зон, особо охраняемых природных территорий, зон с особыми
условиями использования территории
Зона санитарной охраны водозаборной скважины на воду № 55110 (код по ГVK-17200625) 3 пояс,
расположенной в п. Великодворский Гусь-Хрустального района Владимирской области,
принадлежащий ООО "ВСЗ"

(наименование объекта, местоположение границ которого описано (далее - объект))

Раздел 1

Сведения об объекте

№ п/п	Характеристики объекта	Описание характеристик
1	2	3
1	Местоположение объекта	Владимирская область, Гусь-Хрустальный район, Великодворский посёлок.
2	Площадь объекта ± величина погрешности определения площади (P ± ΔP)	4 777 385 ± 765 м ²
3	Иные характеристики объекта	<p>Вид объекта реестра границ: Зона с особыми условиями использования территории</p> <p>Номер кадастрового района: 33:14</p> <p>Наименование объекта: Зона санитарной охраны водозаборной скважины на воду № 55110 (код по ГVK-17200625) 3 пояс, расположенной в п. Великодворский Гусь-Хрустального района Владимирской области, принадлежащий ООО "ВСЗ"</p> <p>Вид или наименование зоны (территории) по документу: Зона санитарной охраны водозаборной скважины на воду № 55110 (код по ГVK-17200625) 3 пояс, расположенной в п. Великодворский Гусь-Хрустального района Владимирской области, принадлежащий ООО "ВСЗ"</p> <p>Вид зоны: Зона санитарной охраны источников питьевого и хозяйственно-бытового водоснабжения, а также устанавливаемые в случаях, предусмотренных Водным кодексом Российской Федерации, в отношении подземных водных объектов зоны специальной охраны</p> <p>Номер: 1</p> <p>Содержание ограничений использования объектов недвижимости:</p> <p>На территории третьего пояса ЗСО (зона строго режима) запрещается:</p> <ul style="list-style-type: none"> - не допускать размещение объектов, обуславливающих опасность микробного загрязнения подземных вод (ревизионные мероприятия по септикам и отстойникам); - не допускается размещение кладбищ, скотомогильников, полей ассенизации, полей фильтрации, навозохранилищ, силосных траншей, животноводческих и птицеводческих предприятий и других объектов, обуславливающих опасность микробного загрязнения подземных вод; - применение удобрений и ядохимикатов; - рубка леса главного пользования и реконструкции; - размещение объектов, обуславливающих опасность химического загрязнения подземных вод согласовывать с органами санитарно-эпидемиологического, экологического и геологического контроля. <p>Охраняемый объект: водозаборная скважина на воду № 55110 (код по ГVK-17200625)</p>

Раздел 2

Сведения о местоположении границ объекта

1. Система координат МСК-33, зона 1

2. Сведения о характерных точках границ объекта

Обозначение характерных точек границ	Координаты, м		Метод определения координат характерной точки	Средняя квадратическая погрешность положения характерной точки (M _t), м	Описание обозначения точки на местности (при наличии)
	X	Y			
1	2	3	4	5	6
н1	94 839,94	241 222,20	Аналитический метод	0,10	Закрепление отсутствует
н2	95 149,44	241 603,92	Аналитический метод	0,10	Закрепление отсутствует
н3	95 320,84	241 888,11	Аналитический метод	0,10	Закрепление отсутствует
н4	95 432,37	242 145,37	Аналитический метод	0,10	Закрепление отсутствует
н5	95 514,88	242 413,36	Аналитический метод	0,10	Закрепление отсутствует
н6	95 566,28	242 655,39	Аналитический метод	0,10	Закрепление отсутствует
н7	95 588,48	242 851,83	Аналитический метод	0,10	Закрепление отсутствует
н8	95 586,29	243 152,48	Аналитический метод	0,10	Закрепление отсутствует
н9	95 559,24	243 300,57	Аналитический метод	0,10	Закрепление отсутствует
н10	95 509,72	243 433,14	Аналитический метод	0,10	Закрепление отсутствует
н11	95 455,15	243 516,30	Аналитический метод	0,10	Закрепление отсутствует
н12	95 358,90	243 616,60	Аналитический метод	0,10	Закрепление отсутствует
н13	95 240,09	243 699,77	Аналитический метод	0,10	Закрепление отсутствует
н14	95 143,69	243 742,83	Аналитический метод	0,10	Закрепление отсутствует
н15	95 041,65	243 769,93	Аналитический метод	0,10	Закрепление отсутствует
н16	94 893,02	243 783,96	Аналитический метод	0,10	Закрепление отсутствует
н17	94 708,71	243 780,32	Аналитический метод	0,10	Закрепление отсутствует
н18	94 506,09	243 750,50	Аналитический метод	0,10	Закрепление отсутствует
н19	94 263,33	243 684,16	Аналитический метод	0,10	Закрепление отсутствует
н20	93 923,20	243 564,00	Аналитический метод	0,10	Закрепление отсутствует
н21	93 570,86	243 405,75	Аналитический метод	0,10	Закрепление отсутствует
н22	93 222,61	243 194,01	Аналитический метод	0,10	Закрепление отсутствует
н23	93 021,86	243 035,82	Аналитический метод	0,10	Закрепление отсутствует
н24	93 070,82	242 687,09	Аналитический метод	0,10	Закрепление отсутствует
н25	93 181,96	242 352,93	Аналитический метод	0,10	Закрепление отсутствует

ТЕКСТОВОЕ ОПИСАНИЕ

местоположения границ населенных пунктов, территориальных зон

Прохождение границы		Описание прохождения границы
от точки	до точки	
1	2	3
—	—	—

План границ объекта



Условные обозначения:

- - Граница зоны санитарной охраны
- - Источник водоснабжения водозаборной скважины №55110
- n1 - Номер характерной точки границы
- 33:00:000000 - Граница и номер кадастрового квартала
- :2 - Номер земельных участков



Подпись _____
Место для оттиска печати (при наличии) лица, составившего описание местоположения границ объекта



Масштаб 1:10000
Дата 16.04.2026

Режим зон санитарной охраны скважин № 27738, 55110
ООО «Великодворский стекольный завод»

1. На территории первого пояса зон санитарной охраны (далее ЗСО) запрещается:

1.1 все виды строительства, не имеющие непосредственного отношения к эксплуатации, расширению, реконструкции водозаборных сооружений;

1.2 прокладка трубопроводов различного назначения, размещение жилых и хозяйственно-бытовых зданий, проживание людей;

1.3 допускать попадание поверхностных вод в скважину;

1.4 посадка высокоствольных деревьев;

1.5 применение ядохимикатов и удобрений.

2. На территории второго, третьего пояса ЗСО запрещается:

2.1 размещение складов горюче-смазочных материалов, ядохимикатов, минеральных удобрений, накопителей промстоков, шламохранилищ и других объектов, обуславливающих опасность химического загрязнения подземных вод;

2.2 закачка отработанных вод в подземные комплексы, подземное складирование твердых отходов и разработка недр земли;

2.3 размещение кладбищ, скотомогильников, полей ассенизации, полей фильтрации, навозохранилищ, силосных траншей, животноводческих и птицеводческих предприятий и других объектов, обуславливающих опасность микробного загрязнения подземных вод;

2.4 вскрытие недр на глубину более 5 м и попадания в них промышленных отходов;

2.5 применение удобрений и ядохимикатов, рубка леса главного пользования.

3. На территории первого пояса ЗСО необходимо предусмотреть следующие мероприятия:

3.1 территория должна быть спланирована для отвода поверхностного стока за ее пределы, озеленена, огорожена и обеспечена охраной, дорожки к сооружениям должны иметь твердое покрытие;

3.2 здания должны быть оборудованы канализацией с отведением сточных вод в ближайшую систему бытовой или производственной канализации или на местные станции очистных сооружений, расположенные за пределами первого пояса ЗСО с учетом санитарного режима территории второго пояса;

3.3 водопроводные сооружения должны быть оборудованы с учетом предотвращения возможности загрязнения питьевой воды через оголовки и устья скважин, люки и переливные трубы резервуаров и устройства заливки насосов;

3.4 содержать в чистоте павильон скважины и территорию первого пояса, при необходимости выполнять ремонт павильона;

3.5 водозабор должен быть оборудован аппаратурой для систематического контроля соответствия фактического дебита при эксплуатации водопровода проектной производительности.

4. На территории второго, третьего пояса ЗСО необходимо предусмотреть следующие мероприятия:

4.1 в пределах второго пояса ЗСО должны выполняться мероприятия по санитарному благоустройству территории населенных пунктов и других объектов (оборудование канализацией, устройство водонепроницаемых выгребов, организация отвода поверхностного стока и др.);

4.2 бурение новых скважин и новое строительство, связанное с нарушением почвенного покрова, производить при обязательном согласовании с центром государственного санитарно-эпидемиологического надзора, органами геологического контроля и органами по регулированию, использованию и охране вод;

4.3 выявление, тампонирование всех старых, бездействующих, дефектных или неправильно эксплуатируемых скважин, предоставляющих опасность в части возможности загрязнения водоносных горизонтов.

