



УКАЗ

ГУБЕРНАТОРА БРЯНСКОЙ ОБЛАСТИ

от 17 марта 2026 г. № 22
г. Брянск

Об утверждении сводного плана тушения
лесных пожаров на территории Брянской
области на период пожароопасного сезона
2026 года

В целях своевременного осуществления мер пожарной безопасности и тушения лесных пожаров, в соответствии со статьями 51 – 53.8, 83 Лесного кодекса Российской Федерации, постановлениями Правительства Российской Федерации от 7 октября 2020 года № 1614 «Об утверждении Правил пожарной безопасности в лесах», от 18 мая 2011 года № 378 «Об утверждении Правил разработки сводного плана тушения лесных пожаров на территории субъекта Российской Федерации»
ПОСТАНОВЛЯЮ:

1. Утвердить прилагаемый сводный план тушения лесных пожаров на территории Брянской области на период пожароопасного сезона 2026 года.
2. Указ вступает в силу со дня его официального опубликования.
3. Контроль за исполнением указа возложить на заместителя Губернатора Брянской области Грибанова Б.И.

Губернатор



А.В. Богомаз

УТВЕРЖДАЮ:
Губернатор Брянской области



А.В. Богомаз
2026 г.

СОГЛАСОВАНО:
Заместитель руководителя
Федерального агентства
лесного хозяйства



Подлинник электронного документа, подписанного
ЭП, хранится в системе электронного
документооборота
ФЕДЕРАЛЬНОГО АГЕНТСТВА ЛЕСНОГО ХОЗЯЙСТВА

Сертификат: 008F4D87F42712F8C1F4C9C17BEBDD5A61
Владелец: Венглинский Алексей Викторович
Действителен: с 10.11.2025 до 03.02.2027

_____ А.В. Венглинский
« _____ » _____ 2026 г.

СВОДНЫЙ ПЛАН
тушения лесных пожаров на территории
Брянской области
на период пожароопасного сезона 2026 года

г. Брянск
2026 г.

ЛИСТ СОГЛАСОВАНИЯ

к Сводному плану тушения лесных пожаров
на территории Брянской области
на период пожароопасного сезона 2026 года

Согласовано:

Начальник управления лесами
Брянской области



В.И. Дзубан

« _____ » _____ 2026 года

Начальник
Главного управления МЧС России
по Брянской области,
генерал-майор внутренней службы



Д.В. Енин

« _____ » _____ 2026 года

**Сводный план
тушения лесных пожаров на территории Брянской области
на период пожароопасного сезона 2026 года**

I. Общие положения

1. Общая характеристика лесов на территории Брянской области

Площадь лесов на территории Брянской области по данным Лесного плана составляет 1237 тыс. га. (35,5% от общей площади области).

К лесам, расположенным на землях обороны и безопасности, относятся леса Брянского лесничества – 8,3 тыс. га, расположенные на землях обороны и безопасности, что составляет 0,7 % всех лесов области. Леса, расположенные на землях особо охраняемых природных территорий и находящиеся в ведении Министерства природных ресурсов и экологии Российской Федерации, занимают 12,2 тыс. га или 1 % лесов области.

Значительная часть лесов – 671,7 тыс. га (56% от общей площади) отнесена к защитным лесам. Эксплуатационные леса занимают 537,5 тыс. га или 44%.

В лесном фонде преобладают хвойные насаждения, на долю которых приходится 48% покрытых лесной растительностью земель, доля насаждений с преобладанием в составе мягколиственных пород составляет 46%. Твердолиственными насаждениями занято 6% лесопокрытых земель лесничеств.

Среди лесообразующих пород преобладают сосновые насаждения, занимающие 39% покрытых лесной растительностью земель. Доля березовых насаждений в лесном фонде лесничеств - 29%. Дубовые насаждения занимают 6% лесопокрытых земель, уступая по площади еловым древостоям (9%).

По данным государственного лесного реестра на 01.01.2024г. площадь лесов распределена по группам возраста следующим образом: молодняки – 22%, средневозрастные – 46%, приспевающие – 18%, спелых и перестойных насаждений – 14%. Незначительная часть лесного фонда представлена перестойными насаждениями (2%).

Средний возраст насаждений – 49 лет.

Общий запас насаждений составляет 221,1 млн. м³, в т. ч. спелых и перестойных – 38,4 млн. м³. Общий средний прирост - 4,5 млн. м³.

По лесорастительному районированию занимаемая Брянской областью территория в соответствии с приказом Минприроды России от 18.08.2014г. № 367 «Об утверждении Перечня лесорастительных зон Российской Федерации и Перечня лесных районов Российской Федерации» относится к зоне хвойно-широколиственных лесов, району хвойно-широколиственных (смешанных) лесов европейской части Российской Федерации и лесостепному району европейской части Российской Федерации лесостепной зоны.

Средний класс природной пожарной опасности лесов области составляет II,9, при этом площадь лесов, относящаяся к I классу природной пожарной опасности, составляет 16,1 % от общей площади лесов, ко II классу – 14,5 %, к III классу – 33,8 %, к IV – 33,2 %, к V классу – 2,4 %.

Пожароопасный сезон на территории Брянской области в среднем начинается с I декады апреля и заканчивается в I декаде октября.

2. Информация об органах государственной власти, их территориальных подразделениях, осуществляющих организацию тушения лесных пожаров, а так же государственных учреждениях и других организациях, осуществляющих работы по тушению лесных пожаров и осуществлению мер пожарной безопасности

Управление лесами Брянской области является органом исполнительной власти Брянской области по осуществлению полномочий, возложенных в соответствии с законодательством на исполнительные органы субъектов Российской Федерации в области лесных отношений.

Юридический адрес: 241050, г. Брянск, ул. Калинина, 34. Начальник управления Дзубан Владимир Иванович, тел.: 8(4832)71-62-01.

Тушение лесных пожаров на землях лесного фонда Брянской области осуществляется подведомственным управлением лесами Брянской области государственным бюджетным учреждением Брянской области «Лесопожарная служба», в состав которой входят 18 лесопожарных станций, рассредоточенных на территории области. Юридический адрес учреждения: 241050, Брянская область, Брянский район, п. Свень - Транспортная, ул. Зеленый Бор, д. 2, фактический адрес: 241007 г. Брянск ул. Вали Сафроновой д.56; тел. 8(4832)64-97-22; 8 (4832) 64-62-97. Директор ГБУ Брянской области Лесопожарная служба – Ефременко Иван Алексеевич. Осуществление мер пожарной безопасности на землях лесного фонда производится, в том числе силами арендаторов лесных участков (таблица 4 раздела 3), а так же в соответствии с частью 2.1. статьи 53.4 Лесного кодекса Российской Федерации арендаторы лесных участков принимают участие в осуществлении мероприятий по тушению лесного пожара на соответствующем лесном участке. Тушение лесных пожаров на территории ООПТ федерального значения осуществляется силами ГПБЗ «Брянский лес». Тушение лесных пожаров на территории земель обороны и безопасности осуществляется силами Брянского лесничества Минобороны России – филиала «ФГКУ УЛХиП Минобороны России» (таблица 1 раздела 3).

| Сведения о природной пожарной опасности | | | | | | | | |
|--|--|-------------|---|---------|---------|---------|----------------------------------|---|
| № п/п | Наименование лесничества | Площадь, га | | | | | Средний класс пожарной опасности | |
| | | Общая | По классам природной пожарной опасности | | | | | |
| | | | I | II | III | IV | | V |
| 1 | 2 | 3 | 4 | 5 | 6 | 7 | 8 | 9 |
| Земли лесного фонда | | | | | | | | |
| 1 | Брасовское | 47 429 | 9 889 | 2 485 | 14 995 | 18 950 | 1 110 | 3 |
| 2 | Брянское | 62 580 | 10 802 | 19 908 | 23 083 | 8 335 | 452 | 2 |
| 3 | Выгоничское | 55 486 | 5 218 | 3 253 | 17 815 | 26 982 | 2 218 | 3 |
| 4 | Дятьковское | 105 698 | 26 676 | 6 947 | 28 182 | 42 627 | 1 266 | 3 |
| 5 | Дубровское | 51 866 | 2 283 | 2 804 | 15 174 | 30 951 | 654 | 3 |
| 6 | Жуковское | 50 604 | 7 917 | 10 724 | 14 888 | 16 990 | 85 | 3 |
| 7 | Злынковское | 91 240 | 17 786 | 20 148 | 29 966 | 19 473 | 3 867 | 3 |
| 8 | Карачевское | 84 365 | 10 999 | 26 815 | 28 290 | 16 608 | 1 653 | 3 |
| 9 | Клетнянское | 96 426 | 283 | 6 154 | 35 223 | 54 050 | 716 | 4 |
| 10 | Клинцовское | 89 308 | 2 191 | 20 283 | 36 607 | 27 171 | 3 056 | 3 |
| 11 | Мглинское | 41 854 | 7 524 | 4 680 | 13 936 | 15 374 | 340 | 3 |
| 12 | Навлинское | 120 435 | 40 961 | 17 210 | 39 442 | 19 972 | 2 850 | 2 |
| 13 | Почепское | 42 227 | 12 099 | 895 | 13 231 | 15 763 | 239 | 3 |
| 14 | Севское | 25 744 | 2 240 | 1 143 | 3 123 | 17 147 | 2 091 | 4 |
| 15 | Суземское | 80 578 | 17 485 | 6 946 | 31 183 | 21 837 | 3 127 | 3 |
| 16 | Трубчевское | 69 636 | 22 540 | 4 769 | 15 491 | 24 140 | 2 696 | 3 |
| 17 | Унечское | 83 716 | 1 720 | 20 881 | 43 597 | 16 633 | 885 | 3 |
| 18 | Учебно-опытное | 10 074 | 286 | 2 553 | 6 388 | 847 | 0 | 3 |
| | Итого | 1 209 266 | 198 899 | 178 598 | 410 614 | 393 850 | 27 305 | 3 |
| Земли особо охраняемых территорий и объектов | | | | | | | | |
| 1 | ГПБЗ Брянский лес | 12 186 | 0 | 305 | 3 005 | 7 877 | 999 | 4 |
| | Итого | 12 186 | 0 | 305 | 3 005 | 7 877 | 999 | 4 |
| Земли промышленности, энергетики, транспорта, связи, радиовещания, телевидения, информатики, земли для обеспечения космической деятельности, земли обороны, безопасности и земли иного специального назначения | | | | | | | | |
| 1 | Брянское | 13 633 | 223 | 752 | 8 218 | 3 831 | 609 | 3 |
| | Итого | 13 633 | 223 | 752 | 8 218 | 3 831 | 609 | 3 |
| | Всего по субъекту Российской Федерации | 1 235 085 | 199 122 | 179 655 | 421 837 | 405 558 | 28 913 | 3 |

| Информация об ответственных лицах, осуществляющих организацию охраны лесов от пожаров | | | |
|---|--|---|--|
| № п/п | Фамилия, имя, отчество ответственного лица | Должность | Контактные данные |
| 1 | 2 | 3 | 4 |
| 1 | Грибанов Борис Иванович | Заместитель Губернатора Брянской области | 241050, г. Брянск, просп. Ленина, 33 +7 483-274-36-96 gubernator@bryanskobl.ru |
| 2 | Дзубан Владимир Иванович | Начальник управления лесами Брянской области | 241050, г. Брянск, ул. Калинина, 34 +7 483-271-62-01 +7 910-291-13-74 bryanskleshoz@mail.ru |
| 3 | Поляница Александр Георгиевич | Директор ГКУ Брянской области "Брасовское лесничество" | 242300, Брянская область, Брасовский район, п.Локоть. ул.Липовая аллея д.2 +7 483-549-13-84 +7 910-243-34-56 lesnoz-lokotl@mail.ru |
| 4 | Сельчуков Геннадий Валентинович | Директор ГКУ Брянской области "Брянское лесничество" | 241047, г.Брянск ул.Красный Маяк д.3 +7 483-226-05-47 +7 920-860-25-55 lesnichestvo85@mail.ru |
| 5 | Дрюцкий Роман Владимирович | Директор ГКУ Брянской области "Выгоничское лесничество" | 243361, Брянская область, Выгоничский район, п.Выгоничи. ул.Ленина д.68 +7 483-412-10-51 +7 910-235-69-28 les.vygonichi@yandex.ru |
| 6 | Петранцов Семен Михайлович | Директор ГКУ Брянской области "Дубровское лесничество" | 242750, Брянская область, Дубровский район, п.Дубровка. ул.Ленина д.105 +7 483-329-12-96 +7 910-235-73-99 lesdbr_debryansk@mail.ru |
| 7 | Часов Николай Григорьевич | Директор ГКУ Брянской области "Дятьковское лесничество" | 242600, Брянская область, г.Дятьково, ул.Партизанская д.1-а +7 483-333-20-32 +7 920-869-55-92 dtkles@rambler.ru |
| 8 | Фомичев Александр Иванович | Директор ГКУ Брянской области "Жуковское лесничество" | 242700, Брянская область, г.Жуковка. ул.Лесная д.21 +7 483-343-70-13 +7 920-856-13-18 zukles@yandex.ru |
| 9 | Поленок Александр Васильевич | Директор ГКУ Брянской области "Злынковское лесничество" | 243600, Брянская область, г. Злынка. ул.Республиканская д.177 +7 483-582-18-85 +7 906-697-78-82 zllesn@mail.ru |
| 10 | Полшков Александр Евгеньевич | Директор ГКУ Брянской области "Карачевское лесничество" | 242500, Брянская область, г.Карачев ул.Федюнинского д.82 +7 483-352-14-30 +7 953-282-83-58 karahles@mail.ru |
| 11 | Останков Сергей Юрьевич | Директор ГКУ Брянской области "Клетнянское лесничество" | 242820, Брянская область, п.Клетня ул.Красных партизан д.14 +7 483-389-15-45 +7 910-299-25-63 kletles@mail.ru |
| 12 | Кириллов Николай Петрович | Директор ГКУ Брянской области "Клинцовское лесничество" | 243144 Брянская область, г.Клинцы, ул.Декабристов д.31 +7 483-364-44-11 +7 961-105-94-11 klles@yandex.ru |
| 13 | Подвербный Геннадий Федорович | Директор ГКУ Брянской области "Мглинское лесничество" | 243220, Брянская область г. Мглин ул.Комсомольская д.58 +7 483-392-24-09 +7 920-838-69-95 mglinles@gmail.com |
| 14 | Лыков Сергей Евгеньевич | Директор ГКУ Брянской области "Навлинское лесничество" | 242130, Брянская область, п.Навля, ул.Красных партизан д.35 +7 483-422-41-39 +7 961-004-03-99 nvlles32@yandex.ru |
| 15 | Чемоданов Сергей Иванович | Директор ГКУ Брянской области "Почепское лесничество" | 243400, Брянская область, г. Почеп ул. Первомайская д.12 +7 483-293-62-00 +7 905-188-43-20 pchles@mail.ru |
| 16 | Ефименко Марина Сергеевна | Директор ГКУ Брянской области "Севское лесничество" | 242440, Брянская область, г. Севск ул. Тургенева д.37 +7 483-569-10-63 +7 915-534-45-09 xw421@yandex.ru |
| 17 | Колбасин Роман Владимирович | Директор ГКУ Брянской области "Суземское лесничество" | 242190, Брянская область, п. Суземка ул. Вокзальная д.47 +7 483-532-18-01 +7 915-538-64-67 suzles@rambler.ru |
| 18 | Коврыжко Фёдор Петрович | Директор ГКУ Брянской области "Трубчевское лесничество" | 242220, Брянская область, г. Трубчевск ул. Ленина д.58 +7 483-522-14-61 +7 920-838-33-65 tr-lesnichestvo@yandex.ru |

| | | | |
|----|---------------------------------|--|---|
| 19 | Борисенко Петр Васильевич | Директор ГКУ Брянской области "Унечское лесничество" | 243300, Брянская область г. Унеча ул.Садовая 37-а +7 483-512-20-35 +7 920-842-06-63 un-les@bk.ru |
| 20 | Шершнев Иван Васильевич | Директор ГКУ Брянской области "Учебно - опытное лесничество" | 241044, Брянская область, Брянский район населенный пункт Снежетьское лесничество, квартал 56 +7 483-272-60-70 +7 919-191-16-88 учебno-opitnoe-lesnichestvo@mail.ru |
| 21 | Ефременко Иван Алексеевич | Директор ГБУ Брянской области "Лесопожарная служба" | 241007 г. Брянск ул. Вали Сафроновой д.56 +7 910-292-82-01 lesopogarnaya@mail.ru |
| 22 | Никитенков Александр Николаевич | Директор ФГБУ «Государственный заповедник «Брянский лес» | 242180, Брянская область, Суземский район, ст. Нерусса, ул. Заповедная, 2 +7 483-532-57-75 +7 483-532-57-74 +7 920-600-11-19 |
| 23 | Лебедько Александр Владимирович | Начальник Брянского филиала ФГАУ "Оборонлес" Минобороны России | г. Брянск, ул. Спартаковская, д. 126 +7 483-262-01-20 +7 920-606-88-08 |
| 24 | Миронов Юрий Васильевич | Начальник Брянского лесничества - филиала ФГКУ "УЛХиП" Минобороны России | г. Брянск, ул. Олега Кошевого, д. 23а +7 483-232-22-18 +7 919-190-35-22 |

| Информация о лицах, ответственных за организацию тушения лесных пожаров на территории муниципальных образований Брянской области | | | | |
|--|---------------------------------|---|-----------------------------------|--|
| № п/п | Муниципальное образование | Лица, ответственные за организацию тушения лесных пожаров на территории муниципального образования субъекта Российской Федерации | Фамилия, имя, отчество | Контактные данные |
| 1 | 2 | 3 | 4 | 5 |
| 1 | Брасовский муниципальный район | Глава Брасовского муниципального района | Хотсенков Виктор Анатольевич | +7 483-549-11-62 brasorgotdel@yandex.ru |
| | Брасовский муниципальный район | Глава администрации Брасовского муниципального района, председатель КЧС и ОПБ | Лавокин Сергей Николаевич | +7 483-549-11-42 brasorgotdel@yandex.ru |
| 2 | Брянский муниципальный район | Глава Брянского муниципального района | Евич Дмитрий Леонидович | +7 483-294-10-45 +7 919-191-06-27 brsnd@mail.ru |
| | Брянский муниципальный район | Глава администрации Брянского муниципального района, председатель КЧС и ОПБ | Пронин Александр Александрович | +7 483-294-20-09 +7 980-313-07-07 admbr@mail.ru |
| 3 | Выгоничский муниципальный район | Глава Выгоничского муниципального района | Коршунов Сергей Викторович | +7 980-339-15-40 SovetWR@yandex.ru |
| | Выгоничский муниципальный район | "И.о. главы администрации Выгоничского муниципального района, заместитель председателя КЧС и ОПБ" | Юркин Александр Геннадьевич | +7 967-971-99-91 adminwr@mail.ru |
| 4 | Гордеевский муниципальный район | Глава Гордеевского муниципального района | Самусенко Александр Антонович | +7 483-402-14-46 +7 906-504-46-73 grdadm@mail.ru |
| | Гордеевский муниципальный район | Глава администрации Гордеевского муниципального района, председатель КЧС и ОПБ | Убогова Людмила Ивановна | +7 483-402-14-45 +7 903-819-20-98 grdadm@mail.ru |
| 5 | Дубровский муниципальный район | Глава администрации Дубровского муниципального района, председатель КЧС и ОПБ | Шевелев Игорь Анатольевич | +7 962-136-62-24 +7 483-329-15-25 ishevelev31@gmail.com |
| | Дубровский муниципальный район | Глава муниципального образования Дубровский район, Председатель совета народных депутатов | Черняков Геннадий Анатольевич | +7 910-230-78-62 +7 483-329-22-13 |
| 6 | Дятьковский муниципальный район | Заместитель главы администрации , заместитель председателя КЧС и ОП в Дятьковском районе | Морозкин Сергей Александрович | +7 483-333-24-34 +7 930-828-00-20 radmdtk@mail.ru |
| | Дятьковский муниципальный район | Заведующий сектором ГО и ЧС администрации Дятьковского района | Каценбина Елена Евгеньевна | +7 483-333-11-64 +7 920-602-55-04 eddsdtk@mail.ru |
| 7 | Жирятинский муниципальный район | Заместитель главы администрации района | Тищенко Игорь Владимирович | +7 961-106-68-50 ziradm32@mail.ru |
| | Жирятинский муниципальный район | Инспектор по вопросам ГО и ЧС района | Прусакова Ирина Сергеевна | +7 953-290-85-43 prusakova.irina86@yandex.ru |
| | Жирятинский муниципальный район | Глава Воробейнского сельского поселения | Дожидаев Вячеслав Васильевич | +7 961-103-24-97 morachevopos@yandex.ru |
| | Жирятинский муниципальный район | Глава Морачевского сельского поселения | Хатюшин Виктор Иванович | +7 915-806-18-48 uqdfpf@yandex.ru |
| 8 | Жуковский муниципальный округ | И.о. главы администрации Жуковского муниципального округа Брянской области, председатель КЧС и ОПБ в Жуковском муниципальном округе | Фроловичев Александр Владимирович | +7 483-343-27-62 +7 920-862-36-13 adm@zh32.ru |

| | | | | |
|----|-----------------------------------|---|------------------------------------|---|
| 9 | Злынковский муниципальный район | Заведующий сектором ГО ЧС и БЖ администрации Злынковского района | Романченко Александр Александрович | +7 483-582-25-72 +7 900-372-79-74 |
| 10 | Карачевский муниципальный район | Глава администрации Карачевского муниципального района | Егоров Руслан Александрович | +7 967-024-27-24 inbox@karadmin.ru |
| | Карачевский муниципальный район | Начальник отдела ГО ЧС и экологической безопасности администрации Карачевского района | Егоров Евгений Викторович | +7 900-360-54-34 evegorov1908@mail.ru |
| 11 | Клетнянский муниципальный район | Глава Клетнянского муниципального района | Сеничкина Анна Петровна | +7 483-389-41-92 +7 950-691-02-55 kletservis@mail.ru |
| | Клетнянский муниципальный район | Глава администрации Клетнянского муниципального района | Ковалева Наталия Викторовна | +7 483-389-15-61 +7 919-292-07-06 klet-2007@yandex.ru |
| 12 | Климовский муниципальный район | Глава администрации Климовского муниципального района, председатель КЧС и ОПБ | Исаев Александр Сергеевич | +7 930-733-11-91 isaev@klimadm.ru |
| | Климовский муниципальный район | Заместитель главы администрации Климовского муниципального района, заместитель председателя КЧС и ОПБ | Юхневский Роман Николаевич | +7 930-722-13-79 roman.yuhnevsky@yandex.ru |
| 13 | Клинцовский муниципальный район | Глава администрации Клинцовского района | Максименко Людмила Ивановна | +7 920-841-79-34 +7 483-364-24-58 priymnay@mail.ru |
| 14 | Комаричский муниципальный район | Глава администрации Комаричского муниципального района, председатель КЧС и ОПБ | Скрипин Николай Николаевич | +7 483-559-14-14 adminkom@mail.ru |
| | Комаричский муниципальный район | Гл. специалист сектора ГО ЗЧС | Кашеварова Анастасия Михайловна | +7 483-559-11-14 kom.edds@yandex.ru |
| 15 | Красногорский муниципальный район | Глава администрации Красногорского муниципального района, председатель КЧС и ОПБ | Жилинский Сергей Станиславович | +7 483-469-17-76 krgadm@yandex.ru |
| | Красногорский муниципальный район | Глава Красногорского муниципального района | Степаниденко Сергей Иванович | +7 483-469-17-77 edds2006@mail.ru |
| 16 | Мглинский муниципальный район | Глава администрации Мглинского муниципального района, председатель КЧС и ОПБ | Ходин Михаил Иванович | +7 483-392-13-45 |
| 17 | Навлинский муниципальный район | Глава администрации Навлинского муниципального района, председатель КЧС и ОПБ | Прудник Александр Александрович | +7 483-422-22-66 priem-nvl@yandex.ru |
| 18 | Погарский муниципальный район | Начальник отдела ЗНТ от ЧС и ИТ администрации Погарского муниципального района | Сидоренко Дмитрий Петрович | +7 483-492-12-80 admin@pogaradm.ru |
| | Погарский муниципальный район | Главный инспектор по охране окружающей среды администрации Погарского муниципального района | Коваленко Владимир Иванович | +7 483-492-12-80 admin@pogaradm.ru |
| 19 | Почепский муниципальный район | Глава администрации Почепского муниципального района, председатель КЧС и ПБ | Шаболдина Елена Дмитриевна | +7 483-453-02-52 |
| 20 | Рогнединский муниципальный район | Глава администрации Рогнединского муниципального района, председатель КЧС и ОПБ | Денисов Александр Михайлович | +7 905-174-19-40 admrrognedino@mail.ru |
| 21 | Севский муниципальный район | Глава Севского муниципального района | Ефименко Марина Сергеевна | +7 920-842-02-06 gusevles@yandex.ru |
| | Севский муниципальный район | Глава администрации Севского муниципального района, председатель КЧС и ОПБ | Большунов Михаил Владимирович | +7 483-569-14-33 +7 920-849-02-22 admsevsk@mail.ru |

| | | | | |
|----|----------------------------------|---|----------------------------------|---|
| 22 | Стародубский муниципальный округ | Глава Стародубского муниципального округа | Тамилин Николай Никифорович | +7 483-482-15-25 raisovetstar@yandex.ru |
| | Стародубский муниципальный округ | Глава администрации Стародубского муниципального округа, председатель КЧС и ОПБ | Подольный Александр Владимирович | +7 483-482-22-12 stadmo2008@yandex.ru |
| 23 | Суземский муниципальный район | Глава Суземского муниципального района | Слипухов Борис Павлович | +7 791-023-58-23 info@adminsuzemka.ru |
| | Суземский муниципальный район | Глава администрации Суземского муниципального района, председатель КЧС и ОПБ | Матросов Андрей Владимирович | +7 906-697-86-41 info@adminsuzemka.ru |
| 24 | Суражский муниципальный район | Глава администрации Суражского района, председатель КЧС и ОПБ | Толока Светлана Владимировна | +7 483-302-14-34 |
| | Суражский муниципальный район | Заведующий сектором ГО и ЗЧСиЭ администрации Суражского района | Кистень Владимир Петрович | +7 483-302-19-06 wkistenp@mail.ru |
| 25 | Трубчевский муниципальный район | Глава администрации Трубчевского муниципального района, председатель КЧС и ОПБ | Обыдённов Игорь Иванович | +7 906-503-30-97 admtrub@yandex.ru |
| | Трубчевский муниципальный район | Ведущий инспектор сектора ГО и ЧС администрации Трубчевского муниципального района | Королев Игнат Николаевич | +7 905-174-72-52 gotrub@mail.ru |
| 26 | Унечский муниципальный район | Заместитель главы администрации Унечского муниципального района | Акуленко Оксана Александровна | +7 483-512-27-21 emercom_unradm@mail.ru |
| 27 | Городской округ город Брянск | Заместитель главы Брянской городской администрации, заместитель председателя КЧС и ОПБ города Брянска | Квасов Иван Васильевич | +7 483-266-33-24 secretary3@bga.32.ru |
| 28 | Городской округ город Клинцы | Заместитель главы Клинцовской городской администрации | Феськов Виктор Михайлович | +7 483-364-24-59 +7 910-330-55-37 |
| 29 | Городской округ Новозыбковский | Глава Новозыбковской городской администрации, председатель КЧС и ОПБ | Юрлов Александр Викторович | +7 483-435-69-36 novozibkovadm@mail.ru |
| 30 | Городской округ город Сельцо | Глава администрации города Сельцо, председатель КЧС и ОПБ в городе Сельцо | Гришков Максим Александрович | +7 483-297-17-35 +7 910-339-39-30 selso32@mail.ru |
| | Городской округ город Сельцо | Директор ООО «Березовая роща» | Быченков Сергей Геннадьевич | +7 483-297-31-93 +7 915-804-01-03 |
| 31 | Городской округ город Фокино | Глава администрации города Фокино, председатель КЧС и ОПБ в городе Фокино | Степин Виктор Викторович | +7 483-334-72-62 +7 953-272-66-46 g_fokino@mail.ru |
| | Городской округ город Фокино | Глава города Фокино | Яшкин Александр Михайлович | +7 483-334-79-94 g_fokino@mail.ru |

| Информация о лицах, допущенных к руководству тушения лесных пожаров | | | | | | |
|---|------------------------|---------------------------------|---|-------------------|---|---|
| № п/п | Лесничество (лесопарк) | Фамилия, имя, отчество | Должность | Контактные данные | Опыт работы в качестве руководителя тушения лесных пожаров, лет | Примечание |
| 1 | 2 | 3 | 4 | 5 | 6 | 7 |
| ГБУ Брянской области "Лесопожарная служба" | | | | | | |
| 1 | Брасовское | Плоких Анатолий Павлович | Начальник ЛПС 1 типа "Брасовская" ГБУ Брянской области "Лесопожарная служба" | +7 910-233-60-05 | 7 лет | ГБУ Брянской области "Лесопожарная служба", удостоверение № 7 (приказ № 90 от 05.03.2024 г.) |
| 2 | Брасовское | Зюрев Вячеслав Иванович | Лесной пожарный ЛПС 1 типа "Брасовская" ГБУ Брянской области "Лесопожарная служба" | +7 953-276-61-55 | 14 лет | ГБУ Брянской области "Лесопожарная служба", удостоверение № 8 (приказ № 90 от 05.03.2024 г.) |
| 3 | Брасовское | Мацуев Сергей Николаевич | Лесной пожарный ЛПС 1 типа "Брасовская" ГБУ Брянской области "Лесопожарная служба" | +7 910-292-96-09 | 17 лет | ГБУ Брянской области "Лесопожарная служба", удостоверение № 9 (приказ № 90 от 05.03.2024 г.) |
| 4 | Брянское | Кириенко Олег Леонидович | Начальник ЛПС 3 типа "Брянская" ГБУ Брянской области "Лесопожарная служба" | +7 910-299-60-65 | 16 лет | ГБУ Брянской области "Лесопожарная служба", удостоверение № 10 (приказ № 90 от 05.03.2024 г.) |
| 5 | Брянское | Геращенко Иван Михайлович | Механик ЛПС 3 типа "Брянская" ГБУ Брянской области "Лесопожарная служба" | +7 995-982-49-21 | 3 года | ГБУ Брянской области "Лесопожарная служба", удостоверение № 12 (приказ № 90 от 05.03.2024 г.) |
| 6 | Брянское | Кириенко Артем Олегович | Инженер ЛПС 3 типа "Брянская" ГБУ Брянской области "Лесопожарная служба" | +7 910-299-16-14 | 10 лет | ГБУ Брянской области "Лесопожарная служба", удостоверение № 11 (приказ № 90 от 05.03.2024 г.) |
| 7 | Брянское | Заборин Николай Васильевич | Бригадир лесопожарной группы ЛПС 3 типа "Брянская" ГБУ Брянской области "Лесопожарная служба" | +7 910-233-11-88 | 7 лет | ГБУ Брянской области "Лесопожарная служба", удостоверение № 1 (приказ № 81 от 24.02.2025 г.) |
| 8 | Выгоничское | Шароваров Виталий Александрович | Начальник ЛПС 1 типа "Выгоничская" ГБУ Брянской области "Лесопожарная служба" | +7 915-800-29-80 | 16 лет | ГБУ Брянской области "Лесопожарная служба", удостоверение № 14 (приказ № 90 от 05.03.2024 г.) |
| 9 | Выгоничское | Суторма Сергей Викторович | Тракторист ЛПС 1 типа "Выгоничская" ГБУ Брянской области "Лесопожарная служба" | +7 910-299-54-40 | 10 лет | ГБУ Брянской области "Лесопожарная служба", удостоверение № 15 (приказ № 90 от 05.03.2024 г.) |
| 10 | Дубровское | Левченков Дмитрий Евгеньевич | Начальник ЛПС 1 типа "Дубровская" ГБУ Брянской области "Лесопожарная служба" | +7 910-299-65-05 | 17 лет | ГБУ Брянской области "Лесопожарная служба", удостоверение № 16 (приказ № 90 от 05.03.2024 г.) |
| 11 | Дубровское | Новкин Андрей Валерьевич | Лесной пожарный ЛПС 1 типа "Дубровская" ГБУ Брянской области "Лесопожарная служба" | +7 950-693-23-83 | 17 лет | ГБУ Брянской области "Лесопожарная служба", удостоверение № 17 (приказ № 90 от 05.03.2024 г.) |
| 12 | Дубровское | Кравченко Владимир Викторович | Водитель ЛПС 1 типа "Дубровская" ГБУ Брянской области "Лесопожарная служба" | +7 960-558-85-35 | 17 лет | ГБУ Брянской области "Лесопожарная служба", удостоверение № 18 (приказ № 90 от 05.03.2024 г.) |

| | | | | | | |
|----|-------------|----------------------------------|---|--|--------|---|
| 13 | Дятьковское | Ступин Петр Титович | Начальник ЛПС 1 типа "Дятьковская" ГБУ Брянской области "Лесопожарная служба" | +7 915-800-37-70 | 17 лет | ГБУ Брянской области "Лесопожарная служба", удостоверение № 4 (приказ № 81 от 24.02.2025г.) |
| 14 | Дятьковское | Астаповский Дмитрий Владимирович | Механик ЛПС 1 типа "Дятьковская" ГБУ Брянской области "Лесопожарная служба" | +7 952-969-15-16 | 4 года | ГБУ Брянской области "Лесопожарная служба", удостоверение № 20 (приказ № 90 от 05.03.2024 г.) |
| 15 | Дятьковское | Моспанов Василий Алексеевич | Тракторист ЛПС 1 типа "Дятьковская" ГБУ Брянской области "Лесопожарная служба" | +7 915-800-37-70 | 7 лет | ГБУ Брянской области "Лесопожарная служба", удостоверение № 21 (приказ № 90 от 05.03.2024 г.) |
| 16 | Жуковское | Амелькин Андрей Александрович | Начальник ЛПС 3 типа "Жуковская" ГБУ Брянской области "Лесопожарная служба" | +7 483-343-25-49 +7 915-800-30-60 | 17 лет | ГБУ Брянской области "Лесопожарная служба", удостоверение № 22 (приказ № 90 от 05.03.2024 г.) |
| 17 | Жуковское | Исаков Сергей Петрович | Механик ЛПС 3 типа "Жуковская" ГБУ Брянской области "Лесопожарная служба" | +7 920-843-19-50 | 10 лет | ГБУ Брянской области "Лесопожарная служба", удостоверение № 23 (приказ № 90 от 05.03.2024 г.) |
| 18 | Жуковское | Сенин Яков Яковлевич | Водитель ЛПС 3 типа "Жуковская" ГБУ Брянской области "Лесопожарная служба" | +7 980-306-94-85 | 13 лет | ГБУ Брянской области "Лесопожарная служба", удостоверение № 24 (приказ № 90 от 05.03.2024 г.) |
| 19 | Злынковское | Кравченко Павел Николаевич | Начальник ЛПС 3 типа "Новozyбковская" ГБУ Брянской области "Лесопожарная служба" | +7 910-297-86-55 | 13 лет | ГБУ Брянской области "Лесопожарная служба", удостоверение № 50 (приказ № 48 от 24.02.2022 г.) |
| 20 | Злынковское | Жабченко Иван Иванович | Механик ЛПС 3 типа "Новozyбковская" ГБУ Брянской области "Лесопожарная служба" | +7 903-869-33-20 | 2 год | ГБУ Брянской области "Лесопожарная служба", удостоверение № 50 (приказ № 90 от 05.03.2024 г.) |
| 21 | Злынковское | Червяков Николай Федорович | Лесной пожарный ЛПС 3 типа "Новozyбковская" ГБУ Брянской области "Лесопожарная служба" | +7 920-843-35-34 | 17 лет | ГБУ Брянской области "Лесопожарная служба", удостоверение № 52 (приказ № 90 от 05.03.2024 г.) |
| 22 | Злынковское | Погарский Виталий Владимирович | Начальник ЛПС 1 типа "Климовская" ГБУ Брянской области "Лесопожарная служба" | +7 915-800-38-10 | 8 лет | ГБУ Брянской области "Лесопожарная служба", удостоверение № 31 (приказ № 90 от 05.03.2024 г.) |
| 23 | Злынковское | Тришта Фёдор Владимирович | Бригадир лесопожарной группы ЛПС 1 типа "Климовская" ГБУ Брянской области "Лесопожарная служба" | +7 920-830-75-68 | 16 лет | ГБУ Брянской области "Лесопожарная служба", удостоверение № 33 (приказ № 90 от 05.03.2024 г.) |
| 24 | Карачевское | Артамонов Олег Иванович | Начальник ЛПС 1 типа "Карачевская" ГБУ Брянской области "Лесопожарная служба" | +7 910-230-32-11 | 15 лет | ГБУ Брянской области "Лесопожарная служба", удостоверение № 27 (приказ № 90 от 05.03.2024 г.) |
| 25 | Карачевское | Стариков Владимир Иванович | Механик ЛПС 1 типа "Карачевская" ГБУ Брянской области "Лесопожарная служба" | +7 961-108-05-97 | 8 лет | ГБУ Брянской области "Лесопожарная служба", удостоверение № 28 (приказ № 90 от 05.03.2024 г.) |
| 26 | Карачевское | Герашенков Михаил Алексеевич | Начальник ЛПС 1 типа "Журиничская" ГБУ Брянской области "Лесопожарная служба" | +7 960-551-59-31 +7 962-132-66-63 +7 980-315-22-27 | 15 лет | ГБУ Брянской области "Лесопожарная служба", удостоверение № 25 (приказ № 90 от 05.03.2024 г.) |
| 27 | Карачевское | Глазов Дмитрий Николаевич | Механик ЛПС 1 типа "Журиничская" ГБУ Брянской области "Лесопожарная служба" | +7 963-210-82-00 | 14 лет | ГБУ Брянской области "Лесопожарная служба", удостоверение № 26 (приказ № 90 от 05.03.2024 г.) |

| | | | | | | |
|----|-------------|----------------------------------|--|-----------------------------------|--------|---|
| 28 | Клетнянское | Орлов Александр Петрович | Начальник ЛПС 1 типа "Клетнянская" ГБУ Брянской области "Лесопожарная служба" | +7 915-803-79-66 | 5 лет | ГБУ Брянской области "Лесопожарная служба", удостоверение № 29 (приказ № 90 от 05.03.2024 г.) |
| 29 | Клетнянское | Коваленков Владимир Владимирович | Механик ЛПС 1 типа "Клетнянская" ГБУ Брянской области "Лесопожарная служба" | +7 910-299-30-46 | 13 лет | ГБУ Брянской области "Лесопожарная служба", удостоверение № 30 (приказ № 90 от 05.03.2024 г.) |
| 30 | Клинцовское | Соловьев Сергей Сергеевич | Начальник ЛПС 3 типа "Клинцовская" ГБУ Брянской области "Лесопожарная служба" | +7 920-866-41-57 +7 915-800-29-40 | 10 лет | ГБУ Брянской области "Лесопожарная служба", удостоверение № 34 (приказ № 90 от 05.03.2024 г.) |
| 31 | Клинцовское | Чуйко Александр Петрович | Механик ЛПС 3 типа "Клинцовская" ГБУ Брянской области "Лесопожарная служба" | +7 915-800-33-20 | 14 лет | ГБУ Брянской области "Лесопожарная служба", удостоверение № 35 (приказ № 90 от 05.03.2024 г.) |
| 32 | Клинцовское | Рубцов Евгений Александрович | Тракторист ЛПС 3 типа "Клинцовская" ГБУ Брянской области "Лесопожарная служба" | +7 900-359-41-09 | 12 лет | ГБУ Брянской области "Лесопожарная служба", удостоверение № 39 (приказ № 90 от 05.03.2024 г.) |
| 33 | Клинцовское | Полоник Владимир Васильевич | Тракторист ЛПС 3 типа "Клинцовская" ГБУ Брянской области "Лесопожарная служба" | +7 915-800-29-40 | 17 лет | ГБУ Брянской области "Лесопожарная служба", удостоверение № 38 (приказ № 90 от 05.03.2024 г.) |
| 34 | Клинцовское | Малявко Сергей Васильевич | Бригадир лесопожарной группы ЛПС 3 типа "Клинцовская" ГБУ Брянской области "Лесопожарная служба" | +7 950-962-27-15 | 8 лет | ГБУ Брянской области "Лесопожарная служба", удостоверение № 37 (приказ № 90 от 05.03.2024 г.) |
| 35 | Клинцовское | Стук Юрий Николаевич | Водитель ЛПС 3 типа "Клинцовская" ГБУ Брянской области "Лесопожарная служба" | +7 930-827-85-63 | 10 лет | ГБУ Брянской области "Лесопожарная служба", удостоверение № 36 (приказ № 90 от 05.03.2024 г.) |
| 36 | Мглинское | Щигарцов Николай Алексеевич | Начальник ЛПС 1 типа "Мглинская" ГБУ Брянской области "Лесопожарная служба" | +7 909-245-26-84 | 10 лет | ГБУ Брянской области "Лесопожарная служба", удостоверение № 43 (приказ № 90 от 05.03.2024 г.) |
| 37 | Мглинское | Лукашов Николай Николаевич | Бригадир лесопожарной группы ЛПС 1 типа "Мглинская" ГБУ Брянской области "Лесопожарная служба" | +7 910-235-96-93 | 10 лет | ГБУ Брянской области "Лесопожарная служба", удостоверение № 41 (приказ № 90 от 05.03.2024 г.) |
| 38 | Мглинское | Сахно Николай Анатольевич | Лесной пожарный ЛПС 1 типа "Мглинская" ГБУ Брянской области "Лесопожарная служба" | +7 910-235-96-93 | 2 года | ГБУ Брянской области "Лесопожарная служба", удостоверение № 42 (приказ № 90 от 05.03.2024 г.) |
| 39 | Мглинское | Меньков Леонид Егорович | Водитель ЛПС 1 типа "Мглинская" ГБУ Брянской области "Лесопожарная служба" | +7 960-559-06-66 | 17 лет | ГБУ Брянской области "Лесопожарная служба", удостоверение № 44 (приказ № 90 от 05.03.2024 г.) |
| 40 | Дубровское | Шиенков Александр Викторович | Механик ЛПС 1 типа "Дубровская" ГБУ Брянской области "Лесопожарная служба" | +7 790-035-65-45 | 2 года | ГБУ Брянской области "Лесопожарная служба", удостоверение № 3 (приказ № 81 от 24.02.2025г.) |
| 41 | Навлинское | Лапонов Виталий Афанасьевич | Начальник ЛПС 3 типа "Навлинская" ГБУ Брянской области "Лесопожарная служба" | +7 910-339-48-88 | 4 года | ГБУ Брянской области "Лесопожарная служба", удостоверение № 45 (приказ № 90 от 05.03.2024 г.) |

| | | | | | | |
|----|-------------|-------------------------------|---|------------------|--------|---|
| 42 | Навлинское | Мурзюков Сергей Вячеславович | Механик ЛПС 3 типа "Навлинская" ГБУ Брянской области "Лесопожарная служба" | +7 915-800-29-20 | 2 года | ГБУ Брянской области "Лесопожарная служба", удостоверение № 46 (приказ № 90 от 05.03.2024 г.) |
| 43 | Навлинское | Красин Сергей Сергеевич | Водитель ЛПС 3 типа "Навлинская" ГБУ Брянской области "Лесопожарная служба" | +7 962-131-36-00 | 15 лет | ГБУ Брянской области "Лесопожарная служба", удостоверение № 48 (приказ № 90 от 05.03.2024 г.) |
| 44 | Злынковское | Ткаченко Александр Николаевич | Механик ЛПС 1 типа "Климовская" ГБУ Брянской области "Лесопожарная служба" | +7 905-175-62-02 | 2 года | ГБУ Брянской области "Лесопожарная служба", удостоверение № 5 (приказ № 81 от 24.02.2025 г.) |
| 45 | Почепское | Медведев Владимир Николаевич | Начальник ЛПС 1 типа "Почепская" ГБУ Брянской области "Лесопожарная служба" | +7 980-307-22-20 | 17 лет | ГБУ Брянской области "Лесопожарная служба", удостоверение № 53 (приказ № 90 от 05.03.2024 г.) |
| 46 | Суземское | Мамоненков Алексей Васильевич | Начальник ЛПС 3 типа "Суземская" ГБУ Брянской области "Лесопожарная служба" | +7 915-800-34-60 | 11 лет | ГБУ Брянской области "Лесопожарная служба", удостоверение № 55 (приказ № 90 от 05.03.2024 г.) |
| 47 | Суземское | Говорушкин Михаил Иванович | Водитель ЛПС 3 типа "Суземская" ГБУ Брянской области "Лесопожарная служба" | +7 919-196-48-15 | 13 лет | ГБУ Брянской области "Лесопожарная служба", удостоверение № 58 (приказ № 90 от 05.03.2024 г.) |
| 48 | Суземское | Семьехин Денис Сергеевич | Механик ЛПС 3 типа "Суземская" ГБУ Брянской области "Лесопожарная служба" | +7 915-537-69-33 | 1 год | ГБУ Брянской области "Лесопожарная служба", удостоверение № 9 (приказ № 81 от 24.02.2025 г.) |
| 49 | Суземское | Горовых Алексей Алексеевич | Водитель ЛПС 3 типа "Суземская" ГБУ Брянской области "Лесопожарная служба" | +7 950-695-84-83 | 10 лет | ГБУ Брянской области "Лесопожарная служба", удостоверение № 59 (приказ № 90 от 05.03.2024 г.) |
| 50 | Трубчевское | Никитин Евгений Анатольевич | Начальник ЛПС 1 типа "Трубчевская" ГБУ Брянской области "Лесопожарная служба" | +7 910-299-56-60 | 17 лет | ГБУ Брянской области "Лесопожарная служба", удостоверение № 60 (приказ № 90 от 05.03.2024 г.) |
| 51 | Трубчевское | Бочаров Анатолий Михайлович | Механик ЛПС 1 типа "Трубчевская" ГБУ Брянской области "Лесопожарная служба" | +7 980-335-88-81 | 17 лет | ГБУ Брянской области "Лесопожарная служба", удостоверение № 61 (приказ № 90 от 05.03.2024 г.) |
| 52 | Унечское | Ильенко Артем Николаевич | Начальник ЛПС 1 типа "Унечская" ГБУ Брянской области "Лесопожарная служба" | +7 915-800-34-50 | 17 лет | ГБУ Брянской области "Лесопожарная служба", удостоверение № 62 (приказ № 90 от 05.03.2024 г.) |
| 53 | Унечское | Жигало Александр Витальевич | Лесной пожарный ЛПС 1 типа "Унечская" ГБУ Брянской области "Лесопожарная служба" | +7 915-800-34-50 | 7 лет | ГБУ Брянской области "Лесопожарная служба", удостоверение № 65 (приказ № 90 от 05.03.2024 г.) |
| 54 | Унечское | Несолёный Александр Андреевич | Водитель ЛПС 1 типа "Унечская" ГБУ Брянской области "Лесопожарная служба" | +7 910-297-90-44 | 17 лет | ГБУ Брянской области "Лесопожарная служба", удостоверение № 68 (приказ № 90 от 05.03.2024 г.) |
| 55 | Унечское | Цыганков Сергей Васильевич | Бригадир лесопожарной группы ЛПС 1 типа "Унечская" ГБУ Брянской области "Лесопожарная служба" | +7 910-235-51-02 | 17 лет | ГБУ Брянской области "Лесопожарная служба", удостоверение № 64 (приказ № 90 от 05.03.2024 г.) |
| 56 | Унечское | Дидяев Михаил Константинович | Механик ЛПС 1 типа "Унечская" ГБУ Брянской области "Лесопожарная служба" | +7 906-695-74-11 | 16 лет | ГБУ Брянской области "Лесопожарная служба", удостоверение № 63 (приказ № 90 от 05.03.2024 г.) |

| | | | | | | |
|---|-------------------|---------------------------------|--|-----------------------------------|--------|---|
| 57 | Унечское | Синица Владимир Геннадьевич | Водитель ЛПС I типа "Унечская" ГБУ Брянской области "Лесопожарная служба" | +7 903-868-37-64 | 12 лет | ГБУ Брянской области "Лесопожарная служба", удостоверение № 66 (приказ № 90 от 05.03.2024 г.) |
| 58 | Унечское | Зыза Александр Николаевич | Водитель ЛПС I типа "Унечская" ГБУ Брянской области "Лесопожарная служба" | +7 980-307-06-34 | 12 лет | ГБУ Брянской области "Лесопожарная служба", удостоверение № 67 (приказ № 90 от 05.03.2024 г.) |
| ФГБУ «Государственный заповедник «Брянский лес» | | | | | | |
| 1 | ГПБЗ Брянский лес | Никитенков Александр Николаевич | Директор ФГБУ «Государственный заповедник «Брянский лес» | +7 483-532-57-74 +7 920-600-11-19 | 19 | Приказ по заповеднику от 29.02.2024 г. № 21 |
| 2 | ГПБЗ Брянский лес | Бабанин Максим Валерьевич | зам. директора в области охраны окружающей среды ФГБУ «Государственный заповедник «Брянский лес» | +7 910-339-61-73 | 26 | ФБУ "Авиалесоохрана", Свидетельство № 0707-12 от 16.03.2012 г. Сертификат № 2 ГБПОУ РМЭ «МЛТ» от 15.11.2019 г., удостоверение ФАУ ДПО ВИПКЛХ № 280 от 20.03.2021 г. |
| Брянский участок ПХС-II типа Брянского филиала ФГАУ "Оборонлес" МО РФ | | | | | | |
| 1 | Брянское | Дробышевский Павел Петрович | начальник ПХС-II Брянского филиала ФГАУ "Оборонлес" МО РФ | +7 960-554-31-61 | 6 | Удостоверение 6627 00020613 от 21.03.2024 |

| Меры по охране земель и земельных участков, имеющих общую границу с лесничествами, а также меры по противопожарному обустройству населенных пунктов, объектов экономики и инфраструктуры, расположенных на таких землях и земельных участках | | | | | |
|--|--|--|---------------------------------------|---|--|
| Мероприятия по противопожарному обустройству населенных пунктов, объектов экономики и инфраструктуры | | | | | |
| № п/п | Наименование населенных пунктов, объектов экономики, инфраструктуры (нефтепроводы, газопроводы, дороги, линии электропередач и др.), иных объектов | Противопожарные минерализованные полосы (метров) | Профилактические выжигания (гектаров) | Противопожарные барьеры (разрывы), (метров) | Очистка от сухой травянистой растительности, пожнивных остатков, валежника, порубочных остатков, мусора и других горючих материалов (гектаров) |
| 1 | 2 | 3 | 4 | 5 | 6 |
| 1 | пос. Красный колодец | 1200.0 | - | - | - |
| Итого по: Брасовский муниципальный район | | 1200.0 | - | - | - |
| 1 | пос. Пятилетка | 10000.0 | - | - | - |
| 2 | пос. Свень-Центральная | 2000.0 | - | - | - |
| 3 | пос. Лесозавод | 1000.0 | - | - | - |
| 4 | пос. Стяжное | 2000.0 | - | - | - |
| 5 | пос. Свень-Транспортная | 3000.0 | - | - | - |
| 6 | пос. Орловские Дворики | 1500.0 | - | - | - |
| 7 | пос. Стеклянная Радица | 1500.0 | - | - | - |
| 8 | пос. Ковшовское лесничество | 1000.0 | - | - | - |
| 9 | с. Домашово | 1500.0 | - | - | - |
| 10 | с. Дорожово | 1000.0 | - | - | - |
| 11 | пос. Путь Ленина | 1100.0 | - | - | - |
| 12 | дер. Дубровка | 8000.0 | - | - | - |
| 13 | пос. Фокинское лесничество | 2000.0 | - | - | - |
| 14 | пос. Нетьинка | 500.0 | - | - | - |
| 15 | пос. Ивановка | 400.0 | - | - | - |
| 16 | пос. Бежань | 200.0 | - | - | - |
| 17 | с. Малое Полпино | 250.0 | - | - | - |
| 18 | пос. Белобережский санаторий, турбаза | 500.0 | - | - | - |
| 19 | ООО «Детский оздоровительный лагерь «Маяк» | 930.0 | - | - | - |
| 20 | МБУ «Детский оздоровительный комплекс "Лесной"» | 1640.0 | - | - | - |
| 22 | МБУ ДО «Центр детского и юношеского туризма и экскурсий» г. Брянска | 390.0 | - | - | - |
| 23 | АО «Мальцовский портландцемент» лагерь отдыха «Сосновый бор» | 1500.0 | - | - | - |
| 24 | Религиозная организация Евангельских христиан-баптистов «Новая жизнь» | 1300.0 | - | - | - |
| 27 | СНТ «Химик» | 3000.0 | - | - | - |
| 34 | СНТ «Лесная сказка» | 700.0 | - | - | - |
| 36 | СНТ «Чистая поляна» | 500.0 | - | - | - |

| | | | | | |
|--|---|----------------|----------|----------|----------|
| 37 | ООО "ЗАНК-Сервис"- детский оздоровительный лагерь "Ровесник" | 570.0 | - | - | - |
| 38 | СНТ "Лесная поляна" | 1200.0 | - | - | - |
| Итого по: Брянский муниципальный район | | 49180.0 | - | - | - |
| 1 | пос. Хутор-Бор | 11000.0 | - | - | - |
| 2 | пос. Красный Рог | 5000.0 | - | - | - |
| Итого по: Выгоничский муниципальный район | | 16000.0 | - | - | - |
| 1 | пос. Мирный | 900.0 | - | - | - |
| Итого по: Гордеевский муниципальный район | | 900.0 | - | - | - |
| 1 | с. Ржаница | 8000.0 | - | - | - |
| 2 | пос. Тросна | 8000.0 | - | - | - |
| 3 | пос. Тенешево | 1000.0 | - | - | - |
| 4 | пос. Красный Бор | 1000.0 | - | - | - |
| 5 | г. Жуковка | 6000.0 | - | - | - |
| 6 | пос. Олсуфьево | 660.0 | - | - | - |
| 7 | ООО «Санаторий Жуковский» | 800.0 | - | - | - |
| 8 | ГАУ «Брянский областной центр оздоровления, отдыха, туризма и реализации молодежных программ» | 600.0 | - | - | - |
| 9 | СНТ «Сосновый бор» | 900.0 | - | - | - |
| 10 | СНТ «Ручеёк» | 600.0 | - | - | - |
| Итого по: Жуковский муниципальный округ | | 27560.0 | - | - | - |
| 1 | г. Злынка | 2500.0 | - | - | - |
| 2 | с. Добродеевка | 1500.0 | - | - | - |
| 3 | пос. Вышков | 2000.0 | - | - | - |
| 4 | пос. Софиевка | 1500.0 | - | - | - |
| 5 | с. Малье Щербиничи | 1500.0 | - | - | - |
| 6 | дер. Шурубовка | 500.0 | - | - | - |
| Итого по: Злынковский муниципальный район | | 9500.0 | - | - | - |
| 1 | д. Красные дворики | 2500.0 | - | - | - |
| 2 | д.Газеновка | 1460.0 | - | - | - |
| 3 | д. Желтоводье | 6000.0 | - | - | - |
| 4 | д. Мылинка | 6060.0 | - | - | - |
| 5 | д. Бабинка | 2730.0 | - | - | - |
| 6 | д. Вереща | 4190.0 | - | - | - |
| 7 | пос. Воскресенский | 2310.0 | - | - | - |
| 8 | д. Жиркины Дворы | 4000.0 | - | - | - |
| 9 | д. Песочня | 12000.0 | - | - | - |
| Итого по: Карачевский муниципальный район | | 41250.0 | - | - | - |
| 1 | п. Задня | 1300.0 | - | - | - |

| | | | | | |
|--|---|---------|---|---|------|
| 2 | д.Быстринка | 4500.0 | - | - | - |
| 3 | д. Добрая Корна | 500.0 | - | - | - |
| Итого по: Клетнянский муниципальный район | | 6300.0 | - | - | - |
| 1 | пос. Климово | 500.0 | - | - | - |
| 2 | с. Любечане | 1500.0 | - | - | - |
| 3 | с. Могилевцы | 1500.0 | - | - | - |
| Итого по: Климовский муниципальный район | | 3500.0 | - | - | - |
| 1 | п.Затишье | 1300.0 | - | - | - |
| 2 | п.Маковье | 1200.0 | - | - | - |
| 3 | д. Заречье | 500.0 | - | - | - |
| 4 | д. Унеча | 200.0 | - | - | - |
| 5 | пос. Оболеншево | 800.0 | - | - | - |
| 6 | д. Кузнец | 600.0 | - | - | - |
| 7 | дер. Вьюнка | 120.0 | - | - | - |
| 8 | пос. Мизиричи | 130.0 | - | - | - |
| 9 | пос. Заря (вблизи с. Коржовка-Голубовка) | 220.0 | - | - | - |
| 10 | п.Лукьяновка | 400.0 | - | - | - |
| Итого по: Клиновский муниципальный район | | 5470.0 | - | - | - |
| 1 | пос. Красная Гора | 500.0 | - | - | - |
| 2 | пос. Красный Городок | 150.0 | - | - | - |
| 3 | дер. Любовшо | 500.0 | - | - | - |
| Итого по: Красногорский муниципальный район | | 1150.0 | - | - | - |
| 1 | пос. Водославка | 1800.0 | - | - | - |
| Итого по: Мглинский муниципальный район | | 1800.0 | - | - | - |
| 1 | пос. Клюковники | 2100.0 | - | - | 5.0 |
| 2 | пос. Синезерки | 3000.0 | - | - | 8.0 |
| 3 | пос. Гавань | 3000.0 | - | - | 7.0 |
| 4 | пос Алтухово | 16000.0 | - | - | 8.0 |
| 5 | ОАО РЖД. Детский оздоровительный лагерь "Синезерки" | 1400.0 | - | - | - |
| 6 | ООО «Детский оздоровительный центр "Альбатрос"» | 1200.0 | - | - | - |
| Итого по: Навлинский муниципальный район | | 26700.0 | - | - | 28.0 |
| 1 | пос. Красный Бор | 800.0 | - | - | - |
| Итого по: Погарский муниципальный район | | 800.0 | - | - | - |
| 1 | пос. Рамасуха | 10000.0 | - | - | - |
| 2 | д. Гамалеевка | 10000.0 | - | - | - |
| 3 | д. Ширяевка | 10000.0 | - | - | - |
| Итого по: Почепский муниципальный район | | 30000.0 | - | - | - |
| 1 | пос. Лесничество | 500.0 | - | - | - |

| | | | | | |
|--|--|---------|---|---|------|
| Итого по: Севский муниципальный район | | 500.0 | - | - | - |
| 1 | пос. Кокоревка | 9500.0 | - | - | - |
| 2 | пос. Нерусса | 1500.0 | - | - | - |
| 3 | пос. Холмечи | 2400.0 | - | - | - |
| Итого по: Суземский муниципальный район | | 13400.0 | - | - | - |
| 1 | пос. Лесное | 1500.0 | - | - | - |
| 2 | дер. Старая Кисловка | 360.0 | - | - | - |
| 3 | дер. Новая Кисловка | 350.0 | - | - | - |
| 4 | с. Дегтяревка | 130.0 | - | - | - |
| 5 | пос. Речное | 900.0 | - | - | - |
| 6 | дер. Каменск | 350.0 | - | - | - |
| 7 | образовательно-оздоровительное учреждение "Новокемп" | 600.0 | - | - | - |
| Итого по: Суражский муниципальный район | | 4190.0 | - | - | - |
| 1 | пос. Гурь | 3000.0 | - | - | - |
| 2 | пос. Солька | 3200.0 | - | - | - |
| 3 | пос. Разъезд Непорень | 2500.0 | - | - | - |
| 4 | г. Трубчевск | 3200.0 | - | - | - |
| 5 | пос. Белая Березка | 4500.0 | - | - | - |
| 6 | пос. Старая Непорень | 2900.0 | - | - | - |
| 7 | хут. Жерено | 600.0 | - | - | - |
| Итого по: Трубчевский муниципальный район | | 19900.0 | - | - | - |
| 1 | г. Унеча | 15300.0 | - | - | - |
| 2 | д. Песчанка | 410.0 | - | - | - |
| 3 | пос. Рассуха | 1300.0 | - | - | - |
| 4 | с. Лыщичи | 200.0 | - | - | - |
| 5 | пос. Красицкий | 100.0 | - | - | - |
| 6 | д. Рябовка | 200.0 | - | - | - |
| 7 | с. Старая Гута | 550.0 | - | - | - |
| 8 | дер. Воробьевка | 400.0 | - | - | - |
| 9 | МБУ "Детский оздоровительный лагерь "Ручеек" | 1200.0 | - | - | - |
| Итого по: Унечский муниципальный район | | 19660.0 | - | - | - |
| 1 | г. Брянск | 14000.0 | - | - | 10.0 |
| 2 | пос. Большое полпино | 430.0 | - | - | - |
| 3 | СНТ «Богатырь» | 500.0 | - | - | - |
| 4 | ТСН «Садовое общество Октябрьское» | 500.0 | - | - | - |
| Итого по: Городской округ город Брянск | | 15430.0 | - | - | 10.0 |
| 1 | г. Клинцы | 2500.0 | - | - | - |
| Итого по: Городской округ город Клинцы | | 2500.0 | - | - | - |

| | | | | | |
|---|-----------|----------|---|---|------|
| 1 | г. Сельцо | 8300.0 | - | - | - |
| Итого по: Городской округ город Сельцо | | 8300.0 | - | - | - |
| 1 | г. Фокино | 1500.0 | - | - | - |
| Итого по: Городской округ город Фокино | | 1500.0 | - | - | - |
| Итого по субъекту | | 306690.0 | - | - | 38.0 |

| Перечень и состав лесопожарных формирований, пожарной техники и оборудования, порядок привлечения и использования таких средств в соответствии с уровнем пожарной опасности в лесах | | | | | | |
|---|--|--------------------------|--|---|---|---|
| Перечень лесопожарных формирований, осуществляющих охрану лесов от пожаров | | | | | | |
| № п/п | Лесничество (лесопарк) | Наименование организации | Местоположение (географические координаты, ближайший населенный пункт) | Фамилия, имя, отчество руководителя организации | Должность руководителя организации | Контактные данные |
| 1 | 2 | 3 | 4 | 5 | 6 | 7 |
| 1 | ГБУ Брянской области "Лесопожарная служба" | | 241007 г. Брянск ул. Вали Сафроновой д.56 N:52.5608 E:34.577 | Ефременко Иван Алексеевич | Директор | +7 910-292-82-01 +7 483-264-62-97 lesopogarnaya@mail.ru |
| 1 | ЛПС - 1 типа "Брасовская" ГБУ Брянской области "Лесопожарная служба" | | Брянская область, Брасовский р-он, п. Локоть, ул. Липовая Аллея, д. 2 N:52.5608 E:34.577 | Плохих Анатолий Павлович | Начальник ЛПС - 1 типа "Брасовская" | +7 910-233-60-05 |
| | Брасовское | Брасовское | Брянская область, Брасовский р-он, п. Локоть, ул. Липовая Аллея, д. 2 N:52.5608 E:34.577 | Плохих Анатолий Павлович | Начальник ЛПС - 1 типа "Брасовская" | +7 910-233-60-05 |
| 2 | ЛПС - 3 типа "Брянская" ГБУ Брянской области "Лесопожарная служба" | | 241518, Брянская обл, Брянский р-н, поселок Свень-Транспортная, ул Зеленый Бор, д 2 N:53.2036 E:34.461 | Кириенко Олег Леонидович | Начальник ЛПС - 3 типа "Брянская" | +7 910-299-60-65 |
| | Брянское | Брянское | 241518, Брянская обл, Брянский р-н, поселок Свень-Транспортная, ул Зеленый Бор, д 2 N:53.2036 E:34.461 | Кириенко Олег Леонидович | Начальник ЛПС - 3 типа "Брянская" | +7 980-310-30-60 |
| | Учебно-опытное | Учебно-опытное | 241518, Брянская обл, Брянский р-н, поселок Свень-Транспортная, ул Зеленый Бор, д 2 N:53.2036 E:34.461 | Кириенко Олег Леонидович | Начальник ЛПС - 3 типа "Брянская" | +7 980-310-30-60 |
| 3 | ЛПС - 1 типа "Выгоничская" ГБУ Брянской области "Лесопожарная служба" | | 241518, Брянская обл, Брянский р-н, поселок Пятилетка, ул Вокзальная, д 57 N:53.1503 E:34.3112 | Шароваров Виталий Александрович | Начальник ЛПС - 1 типа "Выгоничская" | +7 915-800-29-80 |
| | Выгоничское | Выгоничское | 241518, Брянская обл, Брянский р-н, поселок Пятилетка, ул Вокзальная, д 57 N:53.1503 E:34.3112 | Шароваров Виталий Александрович | Начальник ЛПС - 1 типа "Выгоничская" | +7 915-800-29-80 |
| 4 | ЛПС - 1 типа "Дубровская" ГБУ Брянской области "Лесопожарная служба" | | 242750, Брянская обл, Дубровский р-н, рп Дубровка, ул Драгунского, д 32 N:53.7015 E:33.4999 | Левченков Дмитрий Евгеньевич | Начальник ЛПС - 1 типа "Дубровская" | +7 910-299-65-05 |
| | Дубровское | Дубровское | 242750, Брянская обл, Дубровский р-н, рп Дубровка, ул Драгунского, д 32 N:53.7015 E:33.4999 | Левченков Дмитрий Евгеньевич | Начальник ЛПС - 1 типа "Дубровская" | +7 910-299-65-05 |
| 5 | ЛПС - 1 типа "Дятьковская" ГБУ Брянской области "Лесопожарная служба" | | 242603, Брянская обл, Дятьковский р-н, г Дятьково, ул Ленина, д 253A N:53.6152 E:34.3391 | Ступин Петр Титович | Начальник ЛПС - 1 типа "Дятьковская" | +7 915-800-37-70 |
| | Дятьковское | Дятьковское | 242603, Брянская обл, Дятьковский р-н, г Дятьково, ул Ленина, д 253A N:53.6152 E:34.3391 | Ступин Петр Титович | Начальник ЛПС - 1 типа "Дятьковская" | +7 915-800-37-70 |
| 6 | ЛПС - 3 типа "Жуковская" ГБУ Брянской области "Лесопожарная служба" | | 242700, Брянская обл, Жуковский р-н, г Жуковка, ул Лесная, д 21 N:53.5242 E:33.7365 | Амелькин Андрей Александрович | Начальник ЛПС - 3 типа "Жуковская" | +7 483-343-25-49 +7 915-800-30-60 |
| | Жуковское | Жуковское | 242700, Брянская обл, Жуковский р-н, г Жуковка, ул Лесная, д 21 N:53.5242 E:33.7365 | Амелькин Андрей Александрович | Начальник ЛПС - 3 типа "Жуковская" | +7 483-343-25-49 +7 915-800-30-60 |
| 7 | ЛПС - 3 типа "Новозыбковская" ГБУ Брянской области "Лесопожарная служба" | | 243025, Брянская обл, г Новозыбков, ул Нижний питомник, д 2 N:52.5139 E:31.9513 | Кравченко Павел Николаевич | Начальник ЛПС - 3 типа "Новозыбковская" | +7 910-297-86-55 |
| | Злынковское | Злынковское | 243025, Брянская обл, г Новозыбков, ул Нижний питомник, д 2 N:52.5139 E:31.9513 | Кравченко Павел Николаевич | Начальник ЛПС - 3 типа "Новозыбковская" | +7 910-297-86-55 |

| | | | | | | |
|----|---|-------------|---|--------------------------------|--------------------------------------|------------------|
| 8 | ЛПС - 1 типа "Климовская" ГБУ Брянской области "Лесопожарная служба" | | 243040, Брянская обл, Климовский р-н, рп Климово, ул Лесная, д 29 N:52.3879 E:32.2034 | Погарский Виталий Владимирович | Начальник ЛПС - 1 типа "Климовская" | +7 915-800-38-10 |
| | Злынковское | Злынковское | 243040, Брянская обл, Климовский р-н, рп Климово, ул Лесная, д 29 N:52.3879 E:32.2034 | Погарский Виталий Владимирович | Начальник ЛПС - 1 типа "Климовская" | +7 915-800-38-10 |
| 9 | ЛПС - 1 типа "Карачевская" ГБУ Брянской области "Лесопожарная служба" | | 242500 Брянская область, Карачевский район, г. Карачев ул. Федюнинского, 82 N:53.0739 E:34.5748 | Артамонов Олег Иванович | Начальник ЛПС - 1 типа "Карачевская" | +7 910-230-32-11 |
| | Карачевское | Карачевское | 242500 Брянская область, Карачевский район, г. Карачев ул. Федюнинского, 82 N:53.0739 E:34.5748 | Артамонов Олег Иванович | Начальник ЛПС - 1 типа "Карачевская" | +7 910-230-32-11 |
| 10 | ЛПС - 1 типа "Журиничская" ГБУ Брянской области "Лесопожарная служба" | | 241543, Брянская обл, Брянский р-н, село Малое Полпино, ул Юбилейная N:53.2805 E:34.6277 | Герашенков Михаил Алексеевич | Начальник ЛПС - 1 типа "Журиничская" | +7 980-315-22-27 |
| | Карачевское | Карачевское | 241543, Брянская обл, Брянский р-н, село Малое Полпино, ул Юбилейная N:53.2805 E:34.6277 | Герашенков Михаил Алексеевич | Начальник ЛПС - 1 типа "Журиничская" | +7 980-315-22-27 |
| 11 | ЛПС - 1 типа "Клетнянская" ГБУ Брянской области "Лесопожарная служба" | | 242820, Брянская обл, Клетнянский р-н, поселок Клетня, ул Декабристов, д 60 N:53.3863 E:33.2064 | Орлов Александр Петрович | Начальник ЛПС - 1 типа "Клетнянская" | +7 980-310-30-60 |
| | Клетнянское | Клетнянское | 242820, Брянская обл, Клетнянский р-н, поселок Клетня, ул Декабристов, д 60 N:53.3863 E:33.2064 | Орлов Александр Петрович | Начальник ЛПС - 1 типа "Клетнянская" | +7 980-310-30-60 |
| 12 | ЛПС - 3 типа "Клинцовская" ГБУ Брянской области "Лесопожарная служба" | | 243140 Брянская область, Клинцовский район, г. Клиницы, ул Жукова, 57 N:52.4602 E:32.1221 | Соловьев Сергей Сергеевич | Начальник ЛПС - 3 типа "Клинцовская" | +7 930-724-89-32 |
| | Клинцовское | Клинцовское | 243140 Брянская область, Клинцовский район, г. Клиницы, ул Жукова, 57 N:52.4602 E:32.1221 | Соловьев Сергей Сергеевич | Начальник ЛПС - 3 типа "Клинцовская" | +7 930-724-89-32 |
| 13 | ЛПС - 1 типа "Мглинская" ГБУ Брянской области "Лесопожарная служба" | | 243220, Брянская обл, Мглинский р-н, г Мглин, ул Комсомольская, д 58 N:53.0591 E:32.8563 | Щигарцов Николай Алексеевич | Начальник ЛПС - 1 типа "Мглинская" | +7 909-245-26-84 |
| | Мглинское | Мглинское | 243220, Брянская обл, Мглинский р-н, г Мглин, ул Комсомольская, д 58 N:53.0591 E:32.8563 | Щигарцов Николай Алексеевич | Начальник ЛПС - 1 типа "Мглинская" | +7 909-245-26-84 |
| 14 | ЛПС - 3 типа "Навлиннская" ГБУ Брянской области "Лесопожарная служба" | | 242130, Брянская обл, Навлинский р-н, рп Навля, ул Красных Партизан, д 35 N:52.8367 E:34.5044 | Лапонов Виталий Афанасьевич | Начальник ЛПС - 3 типа "Навлиннская" | +7 920-836-65-45 |
| | Навлинское | Навлинское | 242130, Брянская обл, Навлинский р-н, рп Навля, ул Красных Партизан, д 35 N:52.8367 E:34.5044 | Лапонов Виталий Афанасьевич | Начальник ЛПС - 3 типа "Навлиннская" | +7 920-836-65-45 |
| 15 | ЛПС - 1 типа "Почепская" ГБУ Брянской области "Лесопожарная служба" | | 243400, Брянская обл, Почепский р-н, г Почеп, ул Первомайская, д 12 N:52.9278 E:33.4576 | Медведев Владимир Николаевич | Начальник ЛПС - 1 типа "Почепская" | +7 980-307-22-20 |
| | Почепское | Почепское | 243400, Брянская обл, Почепский р-н, г Почеп, ул Первомайская, д 12 N:52.9278 E:33.4576 | Медведев Владимир Николаевич | Начальник ЛПС - 1 типа "Почепская" | +7 980-307-22-20 |
| 16 | ЛПС - 3 типа "Суземская" ГБУ Брянской области "Лесопожарная служба" | | 242190, Брянская обл, Суземский р-н, поселок Суземка, Лесной пер, д 27 N:52.3278 E:54.0953 | Мамоненков Алексей Васильевич | Начальник ЛПС - 3 типа "Суземская" | +7 915-800-34-60 |
| | Суземское | Суземское | 242190, Брянская обл, Суземский р-н, поселок Суземка, Лесной пер, д 27 N:52.3278 E:54.0953 | Мамоненков Алексей Васильевич | Начальник ЛПС - 3 типа "Суземская" | +7 915-800-34-60 |
| | Севское | Севское | 242190, Брянская обл, Суземский р-н, поселок Суземка, Лесной пер, д 27 N:52.3278 E:54.0953 | Мамоненков Алексей Васильевич | Начальник ЛПС - 3 типа "Суземская" | +7 915-800-34-60 |
| | ЛПС - 1 типа "Трубчевская" ГБУ Брянской области "Лесопожарная служба" | | 242222, Брянская обл, Трубчевский р-н, г Трубчевск, ул Лесная, д 61 N:52.5345 E:33.7646 | Никитин Евгений Анатольевич | Начальник ЛПС - 1 типа "Трубчевская" | +7 910-299-56-60 |

| | | | | | | |
|----|--|-------------------|---|------------------------------------|--|-----------------------------------|
| 17 | Трубчевское | Трубчевское | 242222, Брянская обл, Трубчевский р-н, г Трубчевск, ул Лесная, д 61 N:52.5345 E:33.7646 | Никитин Евгений Анатольевич | Начальник ЛПС - 1 типа "Трубчевская" | +7 910-299-56-60 |
| 18 | ЛПС - 1 типа "Унечская" ГБУ Брянской области "Лесопожарная служба" | | 243300, Брянская обл, Унечский р-н, г Унеча, ул Садовая, д 37 N:52.8521 E:32.6808 | Ильенко Артем Николаевич | Начальник ЛПС - 1 типа "Унечская" | +7 915-800-34-50 |
| | Унечское | Унечское | 243300, Брянская обл, Унечский р-н, г Унеча, ул Садовая, д 37 N:52.8521 E:32.6808 | Ильенко Артем Николаевич | Начальник ЛПС - 1 типа "Унечская" | +7 915-800-34-50 |
| 1 | ФГБУ «Государственный заповедник «Брянский лес». Центральная усадьба | | 242180, Брянская область, Суземский р-н, ст. Нерусса, ул.Заповедная, д. 2 N:52.440171 E:34.126036 | Никитенков Александр Николаевич | Директор | +7 483-532-57-75 +7 920-600-11-19 |
| 1 | ФГБУ «Государственный заповедник «Брянский лес» | | 242180, Брянская область, Суземский р-н, ст. Нерусса, ул.Заповедная, д. 2 N:52.440171 E:34.126036 | Никитенков Александр Николаевич | Директор | +7 483-532-57-75 +7 920-600-11-19 |
| | ГПБЗ Брянский лес | ГПБЗ Брянский лес | 242180, Брянская область, Суземский р-н, ст. Нерусса, ул.Заповедная, д. 2 N:52.440171 E:34.126036 | Никитенков Александр Николаевич | Директор | +7 483-532-57-75 +7 920-600-11-19 |
| 1 | ПХС-II типа Брянского филиала ФГАУ "Оборонлес" Минобороны России | | г. Брянск, ул. Чичерина, 86 в N:53.283354 E:34.419435 | Дробышевский Павел Петрович | Начальник ПХС-II типа Брянского участка | +7 483-262-00-91 +7 960-554-31-61 |
| 1 | ПХС-II типа Брянского филиала ФГАУ "Оборонлес" Минобороны России | | г. Брянск, ул. Чичерина, 86 в N:53.283354 E:34.419435 | Дробышевский Павел Петрович | Начальник ПХС-II типа Брянского участка | +7 483-262-00-91 +7 960-554-31-61 |
| | Брянское | Брянское | г. Брянск, ул. Чичерина, 86 в N:53.283354 E:34.419435 | Дробышевский Павел Петрович | Начальник ПХС-II типа Брянского участка | +7 483-262-00-91 +7 960-554-31-61 |

| Состав лесопожарных формирований, пожарной техники и оборудования | | | | | | | | | | | | | | | | | | | | | | | | | | | | | | | | | | | | | | | | | | | | | | | | | | |
|--|------------------------|--|--|-------------------------------------|---------------------|----------------------|-------|--------------------|-------|--|-------|--|-----------------------|------------|--------------|----------|-----------|-----------|--------------|---|------------------------|------------------------------------|------------------------------|---------------------|-------------------|---|-------------|-----------|-----------------|--------------------------------------|-----------------|-------|------------------|------------------------------|--------|---------------|----------------------------|---------------------------|-----------|----------|---------------------------------------|-------------------------------------|-------|--|--|--|--|--|--|--|
| Силы и средства лесопожарных формирований, пожарной техники и оборудования | | | | | | | | | | | | | | | | | | | | | | | | | | | | | | | | | | | | | | | | | | | | | | | | | | |
| № п/п | Лесничество (лесопарк) | Участковое лесничество | Наименование организации | Количество сил пожаротушения | | | | | | | | Техника, оборудование и средства для тушения лесных пожаров (единиц) | | | | | | | | | | | | | | | | | | | | | | | | | | | | | | | | | | | | | | |
| | | | | Руководители тушения лесных пожаров | Летчики-наблюдатели | Парашютисты-пожарные | | Десятники-пожарные | | Работники наземных служб пожаротушения (лесные пожарные) | | Лесопожарные автоцистерны (лесопожарные машины) | Тракторы лесопожарные | Бульдозеры | Плуги лесные | Трейлеры | Мотопомпы | Бензопилы | Воздуходувки | Беспилотные летательные аппараты (комплекс) | Зажигательные аппараты | Вертолетные водосливные устройства | Авиационные пожарные емкости | Тракторы гусеничные | Тракторы колёсные | Пожарные автоцистерны (пожарные машины) АЦД | Экскаваторы | Вездеходы | Грузовые машины | Автомобили и/или вахтовые автомобили | Легковые машины | Тралы | Пожарные емкости | Радиовые лесные огнетушители | Лопаты | Топоры-мотыги | Радиостанции УКВ-диапазона | Радиостанции КВ-диапазона | Вертолеты | Самолеты | Специализированная гусеничная техника | Лесопожарные катера, моторные лодки | | | | | | | | |
| чел. | чел. | чел. | групп | чел. | групп | чел. | групп | чел. | групп | чел. | групп | чел. | групп | чел. | групп | чел. | групп | чел. | групп | чел. | групп | чел. | групп | чел. | групп | чел. | групп | чел. | групп | чел. | групп | чел. | групп | чел. | групп | чел. | групп | чел. | групп | чел. | групп | чел. | групп | | | | | | | |
| 1 | 2 | 3 | 4 | 5 | 6 | 7 | 8 | 9 | 10 | 11 | 12 | 13 | 14 | 15 | 16 | 17 | 18 | 19 | 20 | 21 | 22 | 23 | 24 | 25 | 26 | 27 | 28 | 29 | 30 | 31 | 32 | 33 | 34 | 35 | 36 | 37 | 38 | 39 | 40 | 41 | 42 | 43 | | | | | | | | |
| 1 | Брянское | Лутинское, Потрубское | ЛПС 1 типа "Брянская" | 3 | - | - | - | - | - | 5 | 2 | 3 | - | - | 2 | - | 1 | 3 | 3 | - | 5 | - | - | - | 2 | 1 | - | - | - | - | - | - | 4 | 8 | 50 | 6 | 6 | - | - | - | - | - | | | | | | | | |
| Итого по организации: ЛПС 1 типа "Брянская" | | | | 3 | - | - | - | - | - | 5 | 2 | 3 | - | - | 2 | - | 1 | 3 | 3 | - | 5 | - | - | - | 2 | 1 | - | - | - | - | - | - | 4 | 8 | 50 | 6 | 6 | - | - | - | - | - | | | | | | | | |
| 2 | Брянское | Сельское, Осиетское, Степановское, Фоминское | ЛПС 3 типа "Брянская" | 4 | - | - | - | - | - | 14 | 3 | 6 | 2 | 2 | 2 | 1 | 5 | 3 | 6 | - | 6 | - | - | - | 2 | 1 | 1 | - | 2 | 1 | - | 1 | 11 | 25 | 90 | 18 | 13 | - | - | - | - | - | | | | | | | | |
| Итого по организации: ЛПС 3 типа "Брянская" | | | | 4 | - | - | - | - | - | 14 | 3 | 6 | 2 | 2 | 2 | 1 | 5 | 3 | 6 | - | 6 | - | - | - | 2 | 1 | 1 | - | 2 | 1 | - | 1 | 11 | 25 | 90 | 18 | 13 | - | - | - | - | - | | | | | | | | |
| 3 | Выгонское | Выгонское, Жирятинское, Краснополье им.на А.К. Толстого, Палуиское | ГБУ Брянской области «Лесопожарная служба ЛПС 1 типа "Выгонская"» | 2 | - | - | - | - | - | 7 | 2 | 2 | 1 | - | 2 | - | 2 | 4 | 4 | - | 3 | - | - | - | 2 | 2 | - | - | - | - | - | - | 7 | 10 | 50 | 12 | 12 | - | - | - | - | - | | | | | | | | |
| Итого по организации: ГБУ Брянской области «Лесопожарная служба ЛПС 1 типа "Выгонская"» | | | | 2 | - | - | - | - | - | 7 | 2 | 2 | 1 | - | 2 | - | 2 | 4 | 4 | - | 3 | - | - | - | 2 | 2 | - | - | - | - | - | - | 7 | 10 | 50 | 12 | 12 | - | - | - | - | - | | | | | | | | |
| 4 | Дубровское | Дубровское, Опубельское, Рогинское | ГБУ Брянской области «Лесопожарная служба ЛПС 1 типа "Дубровская"» | 4 | - | - | - | - | - | 6 | 2 | 2 | - | - | 3 | - | 1 | 3 | 1 | - | 2 | - | - | - | 3 | 1 | - | - | 1 | - | - | - | 7 | 10 | 10 | 12 | 8 | - | - | - | - | - | | | | | | | | |
| Итого по организации: ГБУ Брянской области «Лесопожарная служба ЛПС 1 типа "Дубровская"» | | | | 4 | - | - | - | - | - | 6 | 2 | 2 | - | - | 3 | - | 1 | 3 | 1 | - | 2 | - | - | - | 3 | 1 | - | - | 1 | - | - | - | 7 | 10 | 10 | 12 | 8 | - | - | - | - | - | | | | | | | | |
| 5 | Дятьковское | Имплово, Ореховое, Сивакино-Радчино, Бельское, Дятьковское | ГБУ Брянской области «Лесопожарная служба ЛПС 1 типа "Дятьковская"» | 3 | - | - | - | - | - | 4 | 2 | 1 | - | - | 2 | - | 2 | 3 | 2 | - | 1 | - | - | - | 2 | 1 | - | - | 1 | - | - | - | 4 | 7 | 50 | 6 | 5 | - | - | - | - | - | | | | | | | | |
| Итого по организации: ГБУ Брянской области «Лесопожарная служба ЛПС 1 типа "Дятьковская"» | | | | 3 | - | - | - | - | - | 4 | 2 | 1 | - | - | 2 | - | 2 | 3 | 2 | - | 1 | - | - | - | 2 | 1 | - | - | 1 | - | - | - | 4 | 7 | 50 | 6 | 5 | - | - | - | - | - | | | | | | | | |
| 6 | Жуковское | Боголюбское, Троицкое, Фоминское | ГБУ Брянской области «Лесопожарная служба ЛПС 3 типа "Жуковская"» | 3 | - | - | - | - | - | 9 | 3 | 3 | 2 | - | 3 | - | 5 | 3 | 4 | - | 3 | - | - | - | 2 | 1 | - | - | - | - | - | - | 6 | 11 | 50 | 12 | 9 | - | - | - | - | - | | | | | | | | |
| Итого по организации: ГБУ Брянской области «Лесопожарная служба ЛПС 3 типа "Жуковская"» | | | | 3 | - | - | - | - | - | 9 | 3 | 3 | 2 | - | 3 | - | 5 | 3 | 4 | - | 3 | - | - | - | 2 | 1 | - | - | - | - | - | - | 6 | 11 | 50 | 12 | 9 | - | - | - | - | - | | | | | | | | |
| 7 | Земляновское | Земляновское, Новозыбковское, Софиевское | ГБУ Брянской области «Лесопожарная служба ЛПС 3 типа "Новозыбковская"» | 3 | - | - | - | - | - | 11 | 3 | 4 | 1 | 2 | 3 | - | 6 | 5 | 4 | - | 3 | - | - | 1 | 3 | 1 | - | - | - | 1 | - | - | 8 | 15 | 90 | 12 | 9 | - | - | - | - | - | | | | | | | | |
| Итого по организации: ГБУ Брянской области «Лесопожарная служба ЛПС 3 типа "Новозыбковская"» | | | | 3 | - | - | - | - | - | 11 | 3 | 4 | 1 | 2 | 3 | - | 6 | 5 | 4 | - | 3 | - | - | 1 | 3 | 1 | - | - | - | 1 | - | - | 8 | 15 | 90 | 12 | 9 | - | - | - | - | - | | | | | | | | |
| 8 | Земляновское | Катковское, Чуровское | ГБУ Брянской области «Лесопожарная служба ЛПС 1 типа "Катковская"» | 3 | - | - | - | - | - | 7 | 3 | 4 | - | - | 2 | - | 1 | 3 | 3 | - | 4 | - | - | - | 3 | 1 | - | - | - | - | - | 8 | 13 | 80 | 12 | 10 | - | - | - | - | - | | | | | | | | | |

| | | | | | | | | | | | | | | | | | | | | | | | | | | | | | | | | | | | | | |
|--|--------------------|---|--|---|---|---|---|---|----|---|---|---|---|---|---|---|---|---|---|---|---|---|---|---|---|----|----|----|----|----|----|----|----|---|---|---|---|
| Итого по организации: ГБУ Брянской области «Лесопожарная служба ЛПС I типа "Корчакская" | | | 3 | - | - | - | - | - | 7 | 3 | 4 | - | - | 2 | - | 1 | 3 | 3 | - | 4 | - | - | - | - | - | - | - | 8 | 13 | 80 | 12 | 10 | - | - | - | - | - |
| 9 | Карачевское | Карачевское, Корсаковский, Ступинское | ГБУ Брянской области «Лесопожарная служба ЛПС I типа "Карачевская" | 2 | - | - | - | - | 6 | 2 | 2 | - | - | 2 | - | 2 | 3 | 3 | - | 2 | - | - | - | - | - | - | 4 | 8 | 35 | 6 | 5 | - | - | - | - | - | |
| Итого по организации: ГБУ Брянской области «Лесопожарная служба ЛПС I типа "Карачевская" | | | 2 | - | - | - | - | - | 6 | 2 | 2 | - | - | 2 | - | 2 | 3 | 3 | - | 2 | - | - | - | - | - | - | 4 | 8 | 35 | 6 | 5 | - | - | - | - | - | |
| 10 | Карачевское | Журиновское, Багачинское | ГБУ Брянской области «Лесопожарная служба ЛПС I типа "Журиновская" | 2 | - | - | - | - | 3 | 1 | 1 | - | - | 1 | - | 1 | 2 | 1 | - | 2 | - | - | - | - | - | 4 | 5 | 40 | 6 | 5 | - | - | - | - | - | | |
| Итого по организации: ГБУ Брянской области «Лесопожарная служба ЛПС I типа "Журиновская" | | | 2 | - | - | - | - | - | 3 | 1 | 1 | - | - | 1 | - | 1 | 2 | 1 | - | 2 | - | - | - | - | - | 4 | 5 | 40 | 6 | 5 | - | - | - | - | - | | |
| 11 | Клиتناское | Светобродское, Протоарское, Климовское, Косинское | ГБУ Брянской области «Лесопожарная служба ЛПС I типа "Клиتناская" | 2 | - | - | - | - | 6 | 2 | 2 | - | - | 3 | - | 2 | 3 | 2 | - | 2 | - | - | - | - | 4 | 11 | 30 | 6 | 5 | - | - | - | - | - | | | |
| Итого по организации: ГБУ Брянской области «Лесопожарная служба ЛПС I типа "Клиتناская" | | | 2 | - | - | - | - | - | 6 | 2 | 2 | - | - | 3 | - | 2 | 3 | 2 | - | 2 | - | - | - | - | 4 | 11 | 30 | 6 | 5 | - | - | - | - | - | | | |
| 12 | Копорское | Борисовское, Красногорское, Суражское, Ударицкое | ГБУ Брянской области «Лесопожарная служба ЛПС 3 типа "Копорская" | 6 | - | - | - | - | 14 | 4 | 4 | 2 | - | 4 | - | 4 | 5 | 6 | - | 3 | - | - | - | 4 | 1 | - | 2 | 11 | 12 | 45 | 18 | 11 | - | - | - | - | |
| Итого по организации: ГБУ Брянской области «Лесопожарная служба ЛПС 3 типа "Копорская" | | | 6 | - | - | - | - | - | 14 | 4 | 4 | 2 | - | 4 | - | 4 | 5 | 6 | - | 3 | - | - | - | 4 | 1 | - | 2 | 11 | 12 | 45 | 18 | 11 | - | - | - | - | |
| 13 | Мглинское | Воронцовское, Южское | ГБУ Брянской области «Лесопожарная служба ЛПС I типа "Мглинское" | 4 | - | - | - | - | 7 | 3 | 2 | - | - | 4 | - | 1 | 3 | 1 | - | 3 | - | - | - | 2 | 1 | - | 7 | 12 | 30 | 12 | 8 | - | - | - | - | | |
| Итого по организации: ГБУ Брянской области «Лесопожарная служба ЛПС I типа "Мглинское" | | | 4 | - | - | - | - | - | 7 | 3 | 2 | - | - | 4 | - | 1 | 3 | 1 | - | 3 | - | - | - | 2 | 1 | - | 7 | 12 | 30 | 12 | 8 | - | - | - | - | | |
| 14 | Падиковское | Ситковское, Щегольское, Гавриловское, Кликовское | ГБУ Брянской области «Лесопожарная служба ЛПС 3 типа "Падиковское" | 3 | - | - | - | - | 15 | 3 | 6 | 1 | 1 | 3 | 1 | 4 | 5 | 6 | - | 6 | - | - | 1 | 3 | 1 | - | 2 | 1 | 11 | 17 | 50 | 18 | 13 | - | - | - | - |
| Итого по организации: ГБУ Брянской области «Лесопожарная служба ЛПС 3 типа "Падиковское" | | | 3 | - | - | - | - | - | 15 | 3 | 6 | 1 | 1 | 3 | 1 | 4 | 5 | 6 | - | 6 | - | - | 1 | 3 | 1 | - | 2 | 1 | 11 | 17 | 50 | 18 | 13 | - | - | - | - |
| 15 | Почепское | Михеевское, Стеблевское, Семеевское | ГБУ Брянской области «Лесопожарная служба ЛПС I типа "Почепское" | 1 | - | - | - | - | 7 | 1 | 2 | - | - | 1 | - | 3 | 2 | 2 | - | 2 | - | - | - | 1 | 1 | - | 1 | 6 | 7 | 20 | 6 | 5 | - | - | - | - | |
| Итого по организации: ГБУ Брянской области «Лесопожарная служба ЛПС I типа "Почепское" | | | 1 | - | - | - | - | - | 7 | 1 | 2 | - | - | 1 | - | 3 | 2 | 2 | - | 2 | - | - | - | 1 | 1 | - | 1 | 6 | 7 | 20 | 6 | 5 | - | - | - | - | |
| 16 | Суземское | Пудилитское, Хиньские впадины Е.Ф. Заболотского | ГБУ Брянской области «Лесопожарная служба ЛПС 3 типа "Суземская" | - | - | - | - | - | - | - | - | - | - | - | - | - | - | - | - | - | - | - | - | - | - | - | - | - | - | - | - | - | - | - | - | | |
| 16 | Суземское | Печенское, Починское, Копорское, Хоминское | ГБУ Брянской области «Лесопожарная служба ЛПС 3 типа "Суземская" | 4 | - | - | - | - | 10 | 3 | 4 | 1 | - | 2 | - | 9 | 5 | 5 | - | 5 | - | - | 2 | 1 | - | 1 | 10 | 14 | 20 | 18 | 13 | - | - | - | - | | |
| Итого по организации: ГБУ Брянской области «Лесопожарная служба ЛПС 3 типа "Суземская" | | | 4 | - | - | - | - | - | 10 | 3 | 4 | 1 | - | 2 | - | 9 | 5 | 5 | - | 5 | - | - | 2 | 1 | - | 1 | 10 | 14 | 20 | 18 | 13 | - | - | - | - | | |
| 17 | Трубчевское | Кичеевское, Острозубовское, Холмовское | ГБУ Брянской области «Лесопожарная служба ЛПС I типа "Трубчевское" | 2 | - | - | - | - | 10 | 2 | 3 | - | - | 2 | - | 3 | 4 | 3 | - | 2 | - | - | 1 | 1 | 1 | - | 4 | 9 | 10 | 6 | 5 | - | - | - | - | | |
| Итого по организации: ГБУ Брянской области «Лесопожарная служба ЛПС I типа "Трубчевское" | | | 2 | - | - | - | - | - | 10 | 2 | 3 | - | - | 2 | - | 3 | 4 | 3 | - | 2 | - | - | 1 | 1 | 1 | - | 4 | 9 | 10 | 6 | 5 | - | - | - | - | | |
| 18 | Унечское | Рассужское, Старозубовское, Унечское, Потрыско | ГБУ Брянской области «Лесопожарная служба ЛПС I типа "Унечское" | 7 | - | - | - | - | 11 | 4 | 5 | - | - | 3 | - | 4 | 4 | 3 | - | 6 | - | - | 3 | - | 1 | - | 13 | 11 | 15 | 24 | 14 | - | - | - | - | | |
| Итого по организации: ГБУ Брянской области «Лесопожарная служба ЛПС I типа "Унечское" | | | 7 | - | - | - | - | - | 11 | 4 | 5 | - | - | 3 | - | 4 | 4 | 3 | - | 6 | - | - | 3 | - | 1 | - | 13 | 11 | 15 | 24 | 14 | - | - | - | - | | |
| 1 | ГИБС Брянской обл. | Бюджетные на управленческие цели | ФГБУ «Государственный противопожарный центр» МЧС России | 2 | - | - | - | - | 24 | 2 | - | - | - | 2 | - | 4 | 9 | 3 | 1 | 2 | - | - | 2 | 1 | 1 | - | 4 | 11 | 2 | 31 | 64 | 14 | 18 | - | - | 3 | |

| Силы и средства, которые могут быть привлечены для борьбы с лесными пожарами | | | | | | | | | | | | | | | | | | | | | | | | | | | | | | | | | | | | | |
|--|--|--|--|-------|---|-----------------------|------------|--------------|----------|-----------|-----------|--------------|--|------------------------|------------------------------------|------------------------------|---------------------|-------------------|---|------------|-----------|-----------------|--------------------------------------|-----------------|-------|------------------|------------------------------|--------|---------------|----------------------------|---------------------------|-----------|----------|--|---|---|---|
| № п/п | Орган (организация), место дислокации (адрес) | Район ответственности (наименование участкового лесничества) | Техника, оборудование и средства для тушения лесных пожаров (единиц) | | | | | | | | | | | | | | | | | | | | | | | | | | | | | | | | | | Место сбора, время прибытия после поступления распоряжения оперативного штаба лесничества |
| | | | Количество сил пожаротушения | | Лесопожарные автоцистерны (лесопожарные машины) | Тракторы лесопожарные | Бульдозеры | Плуги лесные | Трейлеры | Мотопомпы | Бензопилы | Воздуходувки | Беспилотные летательные аппараты (комплексы) | Зажигательные аппараты | Вертолетные водосливные устройства | Авиационные пожарные емкости | Тракторы гусеничные | Тракторы колёсные | Пожарные автоцистерны (пожарные машины) АЦП | Экスカваторы | Вездеходы | Грузовые машины | Автомобили и/или вахтовые автомобили | Легковые машины | Тралы | Пожарные емкости | Ранцевые лесные огнетушители | Лопаты | Топоры-мотыги | Радиостанции УКВ-диапазона | Радиостанции КВ-диапазона | Вертолеты | Самолеты | Специализированная гусеничная техника | Лесопожарные катера, моторные лодки | | |
| | | | чел. | групп | | | | | | | | | | | | | | | | | | | | | | | | | | | | | | | | | |
| 1 | 2 | 3 | 4 | 5 | 6 | 7 | 8 | 9 | 10 | 11 | 12 | 13 | 14 | 15 | 16 | 17 | 18 | 19 | 20 | 21 | 22 | 23 | 24 | 25 | 26 | 27 | 28 | 29 | 30 | 31 | 32 | 33 | 34 | 35 | 36 | 37 | |
| 1 | Арендатор ООО "Кичоринский ДОЗ" Брянская область, Суземский район, п.Кочуровка | Погорбское | 6 | 2 | - | - | - | 1 | - | 2 | 2 | 2 | - | 2 | - | - | - | 2 | - | - | - | - | 2 | - | 1 | 6 | 10 | 10 | - | - | - | - | - | - | - | п.Кочуровка, Брасовского р-на, ПСПН, 30 мин | |
| 2 | Арендатор ООО «Дюпа шпасс» 241903, г. Брянск, п. Большое Полотно, ул. Инженерная,25 | Погорбское | 4 | 1 | - | - | - | 1 | - | 1 | 2 | 1 | - | 2 | - | - | - | 1 | - | - | - | - | 1 | - | 1 | 5 | 5 | 5 | - | - | - | - | - | - | д.Локоть Брасовского р-на, ПСПН, 20 мин | | |
| 3 | Арендатор ООО «Дюпа шпасс» 241903, г. Брянск, п. Большое Полотно, ул. Инженерная,25 | Погорбское | 4 | 1 | - | - | - | 1 | - | 1 | 2 | 1 | - | 2 | - | - | - | 1 | - | - | - | - | 1 | - | 1 | 5 | 5 | 5 | - | - | - | - | - | - | д.Локоть Брасовского р-на, ПСПН, 20 мин | | |
| 4 | Арендатор ООО «Дюпа шпасс» 241903, г. Брянск, п. Большое Полотно, ул. Инженерная,25 | Погорбское | 4 | 1 | - | - | - | 1 | - | 1 | 2 | 1 | - | 2 | - | - | - | 1 | - | - | - | - | 1 | - | - | 5 | 5 | 5 | - | - | - | - | - | - | п. Локоть Брасовского р-на, ПСПН, 20 мин | | |
| 5 | Арендатор ООО «Дюпа шпасс» 241903, г. Брянск, п. Большое Полотно, ул. Инженерная,25 | Луталинское | 4 | 1 | - | - | - | - | - | 1 | 2 | 1 | - | 2 | - | - | - | 1 | - | - | - | - | 1 | - | 1 | 5 | 5 | 5 | - | - | - | - | - | - | д.Лугаревка Комаричского р-на, ПСПН, 40 мин | | |
| 6 | Арендатор КОХ «Каравае» Брянская область, Комаричский район с. Бабрык | Луталинское | 3 | 1 | - | - | - | 1 | - | 1 | 2 | 1 | - | 2 | - | - | - | 1 | - | - | - | - | 1 | - | 1 | 5 | 5 | 5 | - | - | - | - | - | - | с.Бабрык Комаричского р-на, ПСПН, 30 мин | | |
| 7 | Арендатор МУП "Комаричский районный водоканал" 242400, Комаричский район, п. Комаричи пер. Лесная, д.2 | Луталинское | 2 | 1 | - | - | - | - | - | - | 1 | - | - | - | - | - | - | - | - | - | - | - | - | - | - | - | 2 | 5 | 5 | - | - | - | - | - | п. Комаричи, Комаричского района, ПСПН, 30 мин | | |
| 8 | Арендатор ПАО "Роснефть Центр-Финанс ПАО "Роснефть Центр-Финанс(группа)" 119017, г. Москва, ул. Малая Ордынка д.15 | Погорбское | 2 | 1 | - | - | - | - | - | - | 1 | - | - | - | - | - | - | - | - | - | - | - | - | - | - | - | 2 | 5 | 5 | - | - | - | - | - | п. Локоть Брасовского р-на, ПСПН, 10 мин | | |
| Итого по лесничеству: Брасовское | | | 29 | 9 | - | - | - | 6 | - | 7 | 14 | 7 | - | 12 | - | - | - | 7 | - | - | - | - | 7 | - | 5 | 35 | 45 | 45 | - | - | - | - | - | - | | | |
| 1 | Арендатор ИП Тищенко Д.А.: г. Брянск, п. Большое Полотно, пер. Октябрьский, д. 2 Б г. Брянск, п. Большое Полотно, пер. Октябрьский, д. 2 Б | Снежетьское | 4 | 1 | - | - | - | 1 | - | 1 | 2 | 1 | - | 1 | - | - | - | 1 | - | - | - | - | 1 | - | 1 | 5 | 5 | 1 | - | - | - | - | - | - | г. Брянск, п. Большое Полотно, пер. Октябрьский, д. 2 Б, ПСПН, 45 мин | | |
| 2 | Арендатор ООО «Берёзовая роща» 241550, г. Севьло, ул. Промышленная, д. 4 | Фоканское | 5 | 1 | - | - | - | 2 | - | 2 | 2 | 2 | - | 2 | - | - | - | 2 | - | - | - | 1 | - | 1 | - | 1 | 7 | 10 | 3 | 2 | - | - | - | - | г. Севьло, ул. Промышленная, д. 4, ПСПН, 50 мин | | |
| 3 | Арендатор ООО «Лесные приемылы» г. Дятьково, ул. Базарная, д. 3 | Фоканское | 4 | 1 | 1 | - | - | 2 | - | 2 | 2 | 2 | - | 2 | - | - | - | 2 | - | - | - | 1 | - | 1 | - | 1 | 7 | 10 | 3 | 2 | - | - | - | - | г. Дятьково, ул. Базарная, д. 3, ПСПН, 4 мин | | |
| 4 | Арендатор ГАУ БО "Сосновый Бор" Брянский район, с. Домашово, ул. Садовая, д. 18 | Фоканское | 3 | 1 | - | - | - | - | - | - | - | - | - | - | - | - | - | - | - | - | - | - | - | - | - | - | 2 | 10 | - | - | - | - | - | Брянский район, с. Домашово, ул. Садовая, д. 18, ПСПН, 45 мин. | | | |
| Итого по лесничеству: Брасовское | | | 16 | 4 | 1 | - | - | 5 | - | 5 | 6 | 5 | - | 5 | - | - | - | 5 | - | - | - | 2 | - | 3 | - | 2 | 21 | 35 | 7 | 4 | - | - | - | - | | | |

| | | | | | | | | | | | | | | | | | | | | | | | | | | | | | | | | | | | |
|---------------------------------|---|--------------|----|---|---|---|---|---|---|---|----|---|---|---|---|---|---|---|---|---|---|---|---|---|----|----|----|----|---|----|----|---|---|--|--|
| 4 | Арендатор ООО «Триестей-Балтика» Угловский район, пос. Высокое, ПДС Углы (ПСПИ) | Южное | 4 | 1 | - | - | - | - | - | 1 | 2 | 2 | - | - | - | - | - | - | - | - | 1 | 1 | - | 1 | 10 | 20 | 3 | - | - | - | - | - | - | Котторг Мглинского лесничества г. Мглин. В течение 1,5 часов | |
| 5 | Арендатор ИП К(Ф)Х г-жа В.А.Лосев Бряцкая область, г.Мглин, ул. 27 Парьевская I | Водолазское | 4 | 1 | - | - | - | 1 | - | 1 | 2 | 1 | - | 1 | - | - | - | - | - | - | 1 | - | 1 | - | 1 | 5 | 5 | 1 | - | - | - | - | - | Водолазское уч. лесничество (б. Вернее-Митурное) и Детервака, в течение 1,5 часа | |
| 6 | Добровольная пожарная дружина Красноярсарского сельского поселения 243233 Бряцкая область, Мглинский район, с. Молодцово, ул. Молодцовая д.14 | Водолазское | 9 | 1 | - | - | - | - | 1 | - | - | - | - | - | - | - | - | - | - | - | - | - | - | - | - | 6 | - | - | - | - | - | - | - | с. Молодцово ул. Молодцовая д.14, в течение часа | |
| 7 | Арендатор ОАО «Связьтрансстрой» - «Брянские ЭТУС» 390011 г. Рязань, Южный проезд №67 ПДС ПСПИ Бряцкая область, г.Свет, ул. Советский вад д.14 | Южное | - | - | - | - | - | - | - | - | - | - | - | - | - | - | - | - | - | - | - | - | - | - | - | 5 | 2 | - | - | - | - | - | - | Котторг Мглинского лесничества г. Мглин. В течение 3 часов | |
| Итого по лесничеству: Мглинское | | | 29 | 6 | - | - | - | 4 | - | 6 | 10 | 6 | - | 4 | - | - | - | 4 | - | - | - | - | - | - | - | 1 | 5 | - | 4 | 30 | 51 | 9 | - | - | - |
| 1 | Арендатор ООО "ДОЦ плюс" 241903, г. Брянск, п. Большое Попово, ул. Инж-черная, 25 | Синезерское | 3 | 1 | - | - | - | 1 | - | 2 | 2 | 2 | - | 2 | - | - | - | - | - | - | 1 | - | 1 | - | 1 | 7 | 10 | 3 | - | - | - | - | - | - | Бряцкая область, Навлинский муниципальный район, п.Рыбки, ПСПИ в течение 45 мин |
| 2 | Арендатор ООО "ДОЦ плюс" 241903, г. Брянск, п. Большое Попово, ул. Инж-черная, 25 | Щетловское | 5 | 1 | - | - | - | 1 | - | 1 | 2 | 2 | - | 2 | - | - | - | - | - | - | 1 | - | 1 | - | 1 | 7 | 10 | 3 | - | - | - | - | - | - | Бряцкая область, Навлинский муниципальный район, п.Алтухово, ПСПИ, в течение 45 мин |
| 3 | Арендатор ООО ЛПК "Нава" Бряцкая область, п. Кляковичи | Кляковичское | 5 | 1 | - | - | - | 1 | - | 1 | 2 | 1 | - | 1 | - | - | - | - | - | - | 1 | - | 1 | - | 1 | 5 | 5 | 1 | - | - | - | - | - | - | Бряцкая область, Навлинский муниципальный район, п.Кляковичи ПСПИ, 25 мин |
| 4 | Арендатор ООО ЛПК "Нава" Бряцкая область, д.Щетлова, ул.Речная, д.29 | Щетловское | 5 | 1 | - | - | - | 1 | - | 1 | 2 | 1 | - | 1 | - | - | - | - | - | - | 1 | - | 1 | - | 1 | 5 | 5 | 1 | - | - | - | - | - | - | Бряцкая область, Навлинский муниципальный район, д.Щетлова ПСПИ, 30 мин |
| 5 | Арендатор ООО "Триестей" Бряцкая область, п. Нава, ул. Промышленная, 3 | Гавальское | 3 | 1 | - | - | - | 1 | - | 2 | 2 | 2 | - | 2 | - | - | - | - | - | - | 1 | - | 1 | - | 1 | 7 | 10 | 3 | - | - | - | - | - | - | Бряцкая область, Навлинский муниципальный район, д.Ситановка, ПСПИ, 40 мин |
| 6 | Арендатор ООО "Триестей" Бряцкая область, п. Нава, ул. Промышленная, 3 | Гавальское | 3 | 1 | - | - | - | 1 | - | 2 | 2 | 2 | - | 2 | - | - | - | - | - | - | 1 | - | 1 | - | 1 | 7 | 10 | 3 | - | - | - | - | - | - | Бряцкая область, Навлинский муниципальный район, д.Зуевская, ПСПИ, 30 мин |
| 7 | Арендатор ООО "Триестей" Бряцкая область, п. Нава, ул. Промышленная, 3 | Кляковичское | 5 | 1 | - | - | - | 1 | - | 1 | 2 | 1 | - | 1 | - | - | - | - | - | - | 1 | 1 | - | 1 | - | 1 | 5 | 5 | 1 | - | - | - | - | - | Бряцкая область, Навлинский муниципальный район, д.Сидоровка, ПСПИ, 30 мин. |
| 8 | Арендатор ООО "Брянский лесхоз" Бряцкая область, п. Фокенское лесничество, ул. Виноградная, д.№1 | Синезерское | 3 | 1 | - | - | - | 1 | - | 1 | 2 | 1 | - | 1 | - | - | - | - | - | - | 1 | - | 1 | - | 1 | 5 | 5 | 1 | - | - | - | - | - | - | Бряцкая область, Навлинский муниципальный район, п.Кляковичи ПСПИ, 40 мин. |
| 9 | Арендатор ИП "Ситановка" Бряцкая область, Навлинский муниципальный район, п.Алтухово, ул. Полевая, 29 | Щетловское | 3 | 1 | - | - | - | 1 | - | 1 | 2 | 1 | - | 1 | - | - | - | - | - | - | 1 | - | 1 | - | 1 | 5 | 5 | 1 | - | - | - | - | - | - | Бряцкая область, Навлинский муниципальный район, п.Борисово, ПСПИ, 45 мин. |
| 10 | Арендатор ООО "Фокенск мп" Бряцкая область, п. Нава, ул.Центральная, 27 | Гавальское | 6 | 2 | - | - | - | 1 | - | 2 | 2 | 2 | - | 2 | - | - | - | - | - | - | 1 | - | 1 | - | 1 | 7 | 10 | 3 | - | - | - | - | - | - | Бряцкая область, Навлинский муниципальный район, п.Гаваль, ПСПИ 45 мин |
| 11 | Арендатор КФХ "Гордеса" Бряцкая область, Навлинский муниципальный район, д.Зубево | Синезерское | 3 | 1 | - | - | - | 1 | - | 1 | 2 | 1 | - | 1 | - | - | - | - | - | - | 1 | - | 1 | - | 1 | - | 5 | 10 | 5 | - | - | - | - | - | Бряцкая область, Навлинский муниципальный район, д.Зубево, ПСПИ, 40 мин. |
| 12 | Арендатор ОНН "Брянский лесхоз" Бряцкая область, п. Фокенское лесничество, ул. Виноградная, д.№1 | Кляковичское | 3 | 1 | - | - | - | 1 | - | 1 | 2 | 1 | - | 1 | - | - | - | - | - | - | 1 | - | 1 | - | 1 | 5 | 5 | 1 | - | - | - | - | - | - | Бряцкая область, Навлинский муниципальный район, п.Кляковичи, ПСПИ, 40 мин. |
| 13 | Арендатор ООО «Масло» г.Брянск, ул.Красноярская, д.174 оф.55 | Кляковичское | 3 | 1 | - | - | - | 1 | - | 1 | 2 | 1 | - | 1 | - | - | - | - | - | - | 1 | - | 1 | - | 1 | - | 3 | 5 | 1 | - | - | - | - | - | Бряцкая область, Навлинский муниципальный район, д. Кляковичи ПСПИ, 40 мин. |
| 14 | Арендатор ИП Лановая В.А. Навлинский муниципальный район, п. Нава, пер.2-й Советский, д.1 | Кляковичское | 3 | 1 | - | - | - | 1 | - | 1 | 2 | 1 | - | 1 | - | - | - | - | - | - | 1 | - | 1 | - | 1 | 5 | 5 | 1 | - | - | - | - | - | - | Навлинский муниципальный район, с. Гремехе ПСПИ, 40 мин. |
| 15 | Арендатор ИП Баранова г.Брянск, ул. Краснодара, д.39 кв.2 | Щетловское | 2 | 1 | - | - | - | - | - | - | - | - | - | - | - | - | - | - | - | - | - | - | - | - | - | 2 | 10 | 1 | - | - | - | - | - | Навлинский муниципальный район, Щетловское участковое лесничество (бывшее Щетловское) квартал 48 ПСПИ 40 мин. | |
| 16 | Арендатор ООО «Бурмилы» г.Брянск, проезд Московский, д.12 | Щетловское | 6 | 2 | - | - | - | - | - | 1 | - | - | - | - | - | - | - | - | - | - | - | - | - | - | - | 5 | - | 3 | - | - | - | - | - | Навлинский муниципальный район, Щетловское участковое лесничество (бывшее Щетловское) квартал 16 ПСПИ 40 мин. | |
| 17 | Арендатор ОНН «Лува» Бряцкая область, Жирятинский район, д. Новос Кашино, ул. Школьная, д.14 номерное 1 | Гавальское | 2 | 1 | - | - | - | 1 | - | 1 | 3 | 2 | - | 3 | - | - | - | - | - | - | 1 | - | 1 | - | 1 | 2 | 5 | 10 | 5 | - | - | - | - | - | Навлинский муниципальный район, Гавальское участковое лесничество (бывшее Ситановское) квартал 78 выд 26 ПСПИ, 50 мин. |
| 18 | Арендатор ООО «Лува» Бряцкая область, Жирятинский район, д. Новос Кашино, ул. Школьная, д.14 | Гавальское | 2 | 1 | - | - | - | - | - | - | - | - | - | - | - | - | - | - | - | - | - | - | - | - | - | 2 | 10 | 1 | - | - | - | - | - | Навлинский муниципальный район, Гавальское участковое лесничество (бывшее Ситановское) квартал 78 выд 26 ПСПИ, 50 мин. | |
| 19 | Арендатор ООО «Лува» Бряцкая область, Жирятинский | | | | | | | | | | | | | | | | | | | | | | | | | | | | | | | | | | Навлинский муниципальный район, Гавальское участковое лесничество |

| | | | | | | | | | | | | | | | | | | | | | | | | | | | | | | | | | | | |
|---------------------------------|--|---------------------------------|----|---|---|---|---|---|---|---|---|---|---|---|---|---|---|---|---|---|---|---|---|---|----|----|----|----|---|---|---|---|---|---|--|
| 1 | Арендатор КОХ Алгоритм Михаил Михайлович Брянская область, Почепский район, пос. Рамасуля | Семское | 9 | 1 | - | - | 1 | 1 | 1 | 2 | 1 | - | - | - | 1 | - | - | 1 | - | 1 | - | 1 | 5 | 5 | 1 | - | - | - | - | - | - | - | - | Брянская обл. Почепский район, пос. Рамасуля; Октябрьское (б. Рамасульское) участковое лесничество, ПСПИ, 45 км | |
| 2 | Арендатор ИП Хохлов Вадим Михайлович Брянская обл. Почепский район, с. Первомайское, пер. Первомайской д.1 | Октябрьское | 5 | 1 | - | - | 1 | 1 | 5 | 1 | - | 1 | - | - | 2 | - | - | - | - | - | - | 2 | 1 | 5 | 5 | 1 | - | - | - | - | - | - | - | Брянская обл. Почепский район, с. Первомайское, пер. Первомайской д.1 Октябрьское участковое лесничество, ПСПИ, 1час.00мин. | |
| 3 | Арендатор ФГУП «Московский элэктронный завод» г. Москва, ул.Новохоломская д.25; тел. +7(495234) 61-92 | Семское | - | - | - | - | - | - | - | - | - | - | - | - | - | - | - | - | - | - | - | - | - | 1 | 1 | - | - | - | - | - | - | - | - | Лесничество Почепское, участковое лесничество Семское (б.Семское) кв.1, 4,3,42,43 ПСПИ, 1час.00мин. | |
| 4 | Арендатор ООО «Юное хозяйство» г. Почеп, ул. Успенка, д.95А; тел. +7(905) 530-40-72 | Октябрьское | - | - | - | - | - | - | - | - | - | - | - | - | - | - | - | - | - | - | - | - | - | 1 | 1 | - | - | - | - | - | - | - | - | Брянская обл.г. Почеп, ул. Успенка, д.95А; Октябрьское участковое лесничество ПСПИ, 1час.00мин. | |
| 5 | Арендатор ПАО «Газпром» адрес г. Москва, ул. Черемушкинская Б; тел. +7(499) 94-72-76 | Мишское | - | - | - | - | - | - | - | - | - | - | - | - | - | - | - | - | - | - | - | - | - | 1 | 1 | - | - | - | - | - | - | - | - | Лесничество Почепское участковое лесничество Мишское (б.Мишское) кв.46, 48 ПСПИ, 1час.00мин. | |
| 6 | Арендатор АО «Трансгазфит-Дружба» г. Брянск, ул.Уральская, д.113; тел. +7(4832) 74-76-52 | Мишское, Семское | - | - | - | - | - | - | - | - | - | - | - | - | - | - | - | - | - | - | - | - | - | 1 | 1 | - | - | - | - | - | - | - | - | Лесничество Почепское, участковое лесничество Мишское, Семское кв.3 ПСПИ, 1час.00мин. | |
| Итого по лесничеству: Почепское | | | 14 | 2 | - | - | 1 | 2 | - | 2 | 7 | 2 | - | 2 | - | - | - | 3 | - | - | - | 1 | - | 3 | - | 2 | 10 | 14 | 6 | - | - | - | - | - | |
| 1 | Арендатор ИП Саченкова Алеситта Вадимовна Брянская область, Севский район, п.Рабочий ул. Саломая д.6 | Хвильское мыса Е.Ф. Зайковского | 10 | 2 | 1 | - | - | 1 | 1 | 2 | 1 | - | 2 | - | - | - | - | 1 | - | - | - | 1 | - | 1 | 7 | 10 | 3 | - | - | - | - | - | - | Брянская область, Севский район, п.Рабочий ул. Саломая д.6. ПСПИ | |
| 2 | Арендатор ООО «Живец» Брянская обл., г.Сельск ул.Пехавина-1 | Подпильское | 5 | 1 | 1 | - | - | 1 | 1 | 2 | 1 | - | 1 | - | - | - | - | 1 | - | - | - | 1 | - | 1 | 5 | 5 | 1 | - | - | - | - | - | - | Брянская обл. г.Сельск ул. Пехавина-1 ПСПИ | |
| 3 | Арендатор СПК «Сокол» Брянская обл., Севский район, с. Голышино, ул. Центральная, д.1 | Подпильское | 3 | 1 | 1 | - | - | 1 | 1 | 2 | 1 | - | 1 | - | - | - | - | 1 | - | - | - | 1 | - | 1 | 5 | 5 | 1 | - | - | - | - | - | - | Брянская обл., Севский район, с. Голышино, ул. Центральная, д.1 | |
| Итого по лесничеству: Семское | | | 18 | 4 | 3 | - | - | 3 | - | 3 | 6 | 3 | - | 4 | - | - | - | 3 | - | - | - | 3 | - | 3 | 17 | 20 | 5 | - | - | - | - | - | - | | |
| 1 | Арендатор ООО «Синтез Ко» 242160 Брянская область, Суземский муниципальный район, п. Кокоревка, пер.Первомайский,1 | Кокоревское | 5 | 1 | - | - | - | 2 | - | 2 | 2 | - | 2 | - | - | - | - | 2 | - | - | - | 2 | - | 1 | 7 | 15 | 5 | - | - | - | - | - | - | Брянская область, п. Кокоревка Суземского муниципального района ПСПИ, 20 км | |
| 2 | Арендатор ООО «Лакри 242301» Брянская область, Брасовский муниципальный район, п. Локоть, ул. Держинского, д. 36 | Петинское | 5 | 1 | - | - | - | 1 | - | 1 | 2 | 1 | - | 1 | - | - | - | 1 | - | - | - | 1 | - | 1 | 5 | 15 | 5 | - | - | - | - | - | - | с. Селецна, Суземского муниципального района ПСПИ, 20 км | |
| 3 | Арендатор ООО «Лакри 242301» Брянская область, Брасовский муниципальный район, п. Локоть, ул. Держинского, д. 36 | Петинское | 5 | 1 | - | - | - | 1 | - | 1 | 2 | 1 | - | 1 | - | - | - | 1 | - | - | - | 1 | - | 1 | 5 | 15 | 5 | - | - | - | - | - | - | п. Суземка, Суземского муниципального района ПСПИ, 20 км | |
| 4 | Арендатор ООО «ДОЦ» плано 241903 г. Брянск ПГТ Большие Поляны, ул. Инженерная, д.21, телефоны: +7 (483-2) 72-62-82; 72-62-47 | Петинское | 5 | 1 | - | - | - | 1 | - | 1 | 2 | 1 | - | 1 | - | - | - | 1 | - | - | - | 1 | - | 1 | 5 | 15 | 5 | - | - | - | - | - | - | п. Суземка, Суземского муниципального района ПСПИ, 20 км | |
| 5 | Арендатор ООО «ДОЦ» плано 241903 г. Брянск ПГТ Большие Поляны, ул. Инженерная, д.21, телефоны: +7 (483-2) 72-62-82; 72-62-47 | Хвильское | 5 | 1 | - | - | - | 1 | - | 1 | 2 | 1 | - | 1 | - | - | - | 1 | - | - | - | 1 | - | 1 | 5 | 15 | 5 | - | - | - | - | - | - | п. Суземка, Суземского муниципального района ПСПИ, 20 км | |
| 6 | Арендатор ООО «Прометей» 241050, г. Брянск, пр-д Липки, д. 2А, кв. 11 | Хвильское | 5 | 1 | - | - | - | 1 | - | 1 | 2 | 1 | - | 1 | - | - | - | 1 | - | - | - | 1 | - | 1 | 5 | 15 | 5 | - | - | - | - | - | - | д. Березовка, Суземского района, ПСПИ 20 км | |
| 7 | Арендатор ООО «ЭКСТРА-К» БРЯНСКАЯ ОБЛАСТЬ, Г.О. ГОРОД БРЯНСК, Г БРЯНСК, ПР-КТ ЛЕНИНА, юб, ОБНЧ 5 | Хвильское | 5 | 1 | - | - | - | 1 | - | 1 | 2 | 1 | - | 1 | - | - | - | 1 | - | - | - | 1 | - | 1 | 5 | 5 | - | - | - | - | - | - | - | п. Суземка, Суземского района ПСПИ, 2 км | |
| 8 | Арендатор ООО «Экотон» хозяйство «Неруса» 241050 г. Брянск, ул. Калинин, д. 4 | Хвильское | 3 | 1 | - | - | - | - | - | 1 | - | - | - | - | - | - | - | - | - | - | - | - | - | 5 | - | 3 | - | - | - | - | - | - | - | п. Суземка, Суземского района ст. Неруса ул. Ренца д.3 ПСПИ, 20 км | |
| 9 | Арендатор ИП Агинов Д.Г. 241019, г. Брянск, ул. Красноармейская, д. 109, кв. 176 | Кокоревское | 1 | 1 | - | - | - | - | - | - | - | - | - | - | - | - | - | - | - | - | - | - | - | 1 | 2 | 10 | 1 | - | - | - | - | - | - | п. Суземка, Суземского района. Кв.10 мзд. 31 ПСПИ 20 км. | |
| 10 | Арендатор ФГБУ «Государственный природный биосферный заповедник «Брянский лес» 242170, Брянская область, Рпч Суземский, жд ст. Неруса, ул. Заповедная, д.2 | Хвильское | 5 | 1 | - | - | - | - | - | 1 | 1 | - | - | - | - | - | - | - | - | - | - | - | - | 5 | 10 | 2 | - | - | - | - | - | - | - | п. Суземка, Суземского района жд ст. Неруса ул. Заповедная дкм. 2 ПСПИ, 2 км | |
| 11 | Арендатор ООО «Брянская лесная компания» 242221 Р-п. Трубочинский, п. Покотес, ул. Восточная, д.1. Фактический | Хвильское | 5 | 1 | - | - | - | - | - | 1 | - | - | - | - | - | - | - | - | - | - | - | - | 3 | 5 | - | 3 | - | - | - | - | - | - | - | п. Суземка, Суземского района | |

| Порядок привлечения и использования лесопожарных формирований, подразделений пожарной охраны и аварийно-спасательных формирований, иных юридических лиц, которые могут быть привлечены в установленном порядке к тушению лесных пожаров, в соответствии с уровнем пожарной опасности в лесах | | | | | | | | | | |
|--|--------------------------------|---|--|--|---|--|-------------|--------------------|---------------|---------|
| Класс пожарной опасности | Уровень пожарной опасности | Мероприятия | Ответственные | | | | Силы (чел.) | Средства (единицы) | | |
| | | | Наименование организации | ФИО ответственного лица | Должность ответственного лица | Контактные данные | | Оборудование | Иные средства | Техника |
| 1 | 2 | 3 | 4 | 5 | 6 | 7 | 8 | 9 | 10 | 11 |
| 1-й класс | Пожарная опасность отсутствует | лесопожарные формирования, их пожарная техника и оборудование находятся в полной готовности | ГБУ Брянской области "Лесопожарная служба" | Ефременко Иван Алексеевич | Директор | +7 910-292-82-01 +7 483-264-62-97 lesopogarnaya@mail.ru | 210 | 616 | 1,131 | 151 |
| 1-й класс | Пожарная опасность отсутствует | лесопожарные формирования, их пожарная техника и оборудование находятся в полной готовности | ФГБУ «Государственный заповедник «Брянский лес» | Никитенков Александр Николаевич | Директор | +7 483-532-57-75 +7 920-600-11-19 | 26 | 53 | 97 | 22 |
| 1-й класс | Пожарная опасность отсутствует | лесопожарные формирования, их пожарная техника и оборудование находятся в полной готовности | ПХС-II типа Брянского филиала ФГАУ "Оборонлес" Минобороны России | Дробышевский Павел Петрович | Начальник ПХС-II типа Брянского участка | +7 483-262-00-91 +7 960-554-31-61 | 34 | 62 | 110 | 10 |
| 1-й класс | Пожарная опасность отсутствует | наземное патрулирование осуществляется в местах проведения огнеопасных работ и в местах массового отдыха граждан, пребывающих в лесах | ГБУ Брянской области "Лесопожарная служба" | Ефременко Иван Алексеевич | Директор | +7 910-292-82-01 +7 483-264-62-97 lesopogarnaya@mail.ru | 36 | 72 | 72 | 18 |
| 1-й класс | Пожарная опасность отсутствует | наземное патрулирование осуществляется в местах проведения огнеопасных работ и в местах массового отдыха граждан, пребывающих в лесах | ФГБУ «Государственный заповедник «Брянский лес» | Никитенков Александр Николаевич | Директор | +7 483-532-57-75 +7 920-600-11-19 | 4 | 8 | 8 | 2 |
| 1-й класс | Пожарная опасность отсутствует | наземное патрулирование осуществляется в местах проведения огнеопасных работ и в местах массового отдыха граждан, пребывающих в лесах | ПХС-II типа Брянского филиала ФГАУ "Оборонлес" Минобороны России | Дробышевский Павел Петрович | Начальник ПХС-II типа Брянского участка | +7 483-262-00-91 +7 960-554-31-61 | 8 | 16 | 16 | 4 |
| 1-й класс | Пожарная опасность отсутствует | тушение возникающих лесных пожаров производится силами и средствами лесопожарных формирований в соответствии с правилами тушения лесных пожаров | ГБУ Брянской области "Лесопожарная служба" | Ефременко Иван Алексеевич | Директор | +7 910-292-82-01 +7 483-264-62-97 lesopogarnaya@mail.ru | 210 | 616 | 1,131 | 151 |
| 1-й класс | Пожарная опасность отсутствует | тушение возникающих лесных пожаров производится силами и средствами лесопожарных формирований в соответствии с правилами тушения лесных пожаров | ФГБУ «Государственный заповедник «Брянский лес» | Никитенков Александр Николаевич | Директор | +7 483-532-57-75 +7 920-600-11-19 | 26 | 53 | 97 | 22 |
| 1-й класс | Пожарная опасность отсутствует | тушение возникающих лесных пожаров производится силами и средствами лесопожарных формирований в соответствии с правилами тушения лесных пожаров | ПХС-II типа Брянского филиала ФГАУ "Оборонлес" Минобороны России | Дробышевский Павел Петрович | Начальник ПХС-II типа Брянского участка | +7 483-262-00-91 +7 960-554-31-61 | 34 | 62 | 110 | 10 |
| 1-й класс | Пожарная опасность отсутствует | лица, использующие леса, принимают необходимые меры по недопущению распространения лесных пожаров | Все арендаторы | Арендаторы лесных участков в соответствии с разделом | 3.4 | | 654 | 2,054 | 1,700 | 303 |
| 2-й класс | Низкая пожарная опасность | лесопожарные формирования, их пожарная техника и оборудование находятся в полной готовности | Все лесхозы | Ефременко Иван Алексеевич | Директор | +7 910-292-82-01 +7 483-264-62-97 lesopogarnaya@mail.ru | 210 | 616 | 1,131 | 151 |
| 2-й класс | Низкая пожарная опасность | лесопожарные формирования, их пожарная техника и оборудование находятся в полной готовности | ФГБУ «Государственный заповедник «Брянский лес» | Никитенков Александр Николаевич | Директор | +7 483-532-57-75 +7 920-600-11-19 | 26 | 53 | 97 | 22 |

| | | | | | | | | | | |
|-----------|----------------------------|--|--|---------------------------------|---|--|-----|-------|-------|-----|
| 2-й класс | Низкая пожарная опасность | лесопожарные формирования, их пожарная техника и оборудование находятся в полной готовности | ПХС-II типа Брянского филиала ФГАУ "Оборонлес" Минобороны России | Дробышевский Павел Петрович | Начальник ПХС-II типа Брянского участка | +7 483-262-00-91 +7 960-554-31-61 | 34 | 62 | 110 | 10 |
| 2-й класс | Низкая пожарная опасность | проведение наземного патрулирования на лесных участках I и II классов природной пожарной опасности, в местах огнеопасных работ, а также в местах массового отдыха граждан не менее одного раза с 11 до 17 часов | Все лесхозы | Ефременко Иван Алексеевич | Директор | +7 910-292-82-01 +7 483-264-62-97 lesopogarnaya@mail.ru | 36 | 72 | 72 | 18 |
| 2-й класс | Низкая пожарная опасность | проведение наземного патрулирования на лесных участках I и II классов природной пожарной опасности, в местах огнеопасных работ, а также в местах массового отдыха граждан не менее одного раза с 11 до 17 часов | ФГБУ «Государственный заповедник «Брянский лес» | Никитенков Александр Николаевич | Директор | +7 483-532-57-75 +7 920-600-11-19 | 4 | 8 | 8 | 2 |
| 2-й класс | Низкая пожарная опасность | проведение наземного патрулирования на лесных участках I и II классов природной пожарной опасности, в местах огнеопасных работ, а также в местах массового отдыха граждан не менее одного раза с 11 до 17 часов | ПХС-II типа Брянского филиала ФГАУ "Оборонлес" Минобороны России | Дробышевский Павел Петрович | Начальник ПХС-II типа Брянского участка | +7 483-262-00-91 +7 960-554-31-61 | 8 | 16 | 16 | 4 |
| 2-й класс | Низкая пожарная опасность | тушение возникающих лесных пожаров производится силами и средствами лесопожарных формирований в соответствии с правилами тушения лесных пожаров | Все лесопожарные формирования | Ефременко Иван Алексеевич | Директор | +7 910-292-82-01 +7 483-264-62-97 lesopogarnaya@mail.ru | 210 | 616 | 1,131 | 151 |
| 2-й класс | Низкая пожарная опасность | тушение возникающих лесных пожаров производится силами и средствами лесопожарных формирований в соответствии с правилами тушения лесных пожаров | ФГБУ «Государственный заповедник «Брянский лес» | Никитенков Александр Николаевич | Директор | +7 483-532-57-75 +7 920-600-11-19 | 26 | 53 | 97 | 22 |
| 2-й класс | Низкая пожарная опасность | тушение возникающих лесных пожаров производится силами и средствами лесопожарных формирований в соответствии с правилами тушения лесных пожаров | ПХС-II типа Брянского филиала ФГАУ "Оборонлес" Минобороны России | Дробышевский Павел Петрович | Начальник ПХС-II типа Брянского участка | +7 483-262-00-91 +7 960-554-31-61 | 34 | 62 | 110 | 10 |
| 2-й класс | Низкая пожарная опасность | лица, использующие леса, принимают необходимые меры по недопущению распространения лесных пожаров, при необходимости привлекаются для тушения лесных пожаров | Все арендаторы | - | - | | 654 | 2,054 | 1,700 | 303 |
| 3-й класс | Средняя пожарная опасность | лесопожарные формирования, их пожарная техника и оборудование находятся в полной готовности | Все лесхозы | Ефременко Иван Алексеевич | Директор | +7 910-292-82-01 +7 483-264-62-97 lesopogarnaya@mail.ru | 210 | 616 | 1,131 | 151 |
| 3-й класс | Средняя пожарная опасность | лесопожарные формирования, их пожарная техника и оборудование находятся в полной готовности | ФГБУ «Государственный заповедник «Брянский лес» | Никитенков Александр Николаевич | Директор | +7 483-532-57-75 +7 920-600-11-19 | 26 | 53 | 97 | 22 |
| 3-й класс | Средняя пожарная опасность | лесопожарные формирования, их пожарная техника и оборудование находятся в полной готовности | ПХС-II типа Брянского филиала ФГАУ "Оборонлес" Минобороны России | Дробышевский Павел Петрович | Начальник ПХС-II типа Брянского участка | +7 483-262-00-91 +7 960-554-31-61 | 34 | 62 | 110 | 10 |
| 3-й класс | Средняя пожарная опасность | наземное патрулирование на территориях, отнесенных к I - III классам природной пожарной опасности, проводится не менее двух раз с 10 до 19 часов. Ведется дежурство на пожарных наблюдательных пунктах, не оборудованных автоматическими системами наблюдения, не реже одного раза в 2 часа с 10 до 20 часов | Все лесопожарные формирования | Ефременко Иван Алексеевич | Директор | +7 910-292-82-01 +7 483-264-62-97 lesopogarnaya@mail.ru | 210 | 616 | 1,131 | 151 |

| | | | | | | | | | | |
|-----------|----------------------------|---|--|---|---|--|-----|-------|-------|-----|
| 3-й класс | Средняя пожарная опасность | наземное патрулирование на территориях, отнесенных к I - III классам природной пожарной опасности, проводится не менее двух раз с 10 до 19 часов. Ведется дежурство на пожарных наблюдательных пунктах, не оборудованных автоматическими системами наблюдения, не реже одного раза в 2 часа с 10 до 20 часов | ФГБУ «Государственный заповедник «Брянский лес» | Никитенков Александр Николаевич | Директор | +7 483-532-57-75 +7 920-600-11-19 | 26 | 53 | 97 | 22 |
| 3-й класс | Средняя пожарная опасность | наземное патрулирование на территориях, отнесенных к I - III классам природной пожарной опасности, проводится не менее двух раз с 10 до 19 часов. Ведется дежурство на пожарных наблюдательных пунктах, не оборудованных автоматическими системами наблюдения, не реже одного раза в 2 часа с 10 до 20 часов | ПХС-II типа Брянского филиала ФГАУ "Оборонлес" Минобороны России | Дробышевский Павел Петрович | Начальник ПХС-II типа Брянского участка | +7 483-262-00-91 +7 960-554-31-61 | 34 | 62 | 110 | 10 |
| 3-й класс | Средняя пожарная опасность | тушение возникающих лесных пожаров производится силами и средствами лесопожарных формирований в соответствии с правилами тушения лесных пожаров, при необходимости для тушения лесных пожаров привлекаются лица, использующие леса | Все лесопожарные формирования | Ефременко Иван Алексеевич | Директор | +7 910-292-82-01 +7 483-264-62-97 lesopogarnaya@mail.ru | 210 | 616 | 1,131 | 151 |
| 3-й класс | Средняя пожарная опасность | тушение возникающих лесных пожаров производится силами и средствами лесопожарных формирований в соответствии с правилами тушения лесных пожаров, при необходимости для тушения лесных пожаров привлекаются лица, использующие леса | ФГБУ «Государственный заповедник «Брянский лес» | Никитенков Александр Николаевич | Директор | +7 483-532-57-75 +7 920-600-11-19 | 26 | 53 | 97 | 22 |
| 3-й класс | Средняя пожарная опасность | тушение возникающих лесных пожаров производится силами и средствами лесопожарных формирований в соответствии с правилами тушения лесных пожаров, при необходимости для тушения лесных пожаров привлекаются лица, использующие леса | ПХС-II типа Брянского филиала ФГАУ "Оборонлес" Минобороны России | Дробышевский Павел Петрович | Начальник ПХС-II типа Брянского участка | +7 483-262-00-91 +7 960-554-31-61 | 34 | 62 | 110 | 10 |
| 3-й класс | Средняя пожарная опасность | лица, использующие леса, принимают необходимые меры по недопущению распространения лесных пожаров, при необходимости привлекаются для тушения лесных пожаров | Все арендаторы | Арендаторы лесных участков в соответствии с разделом | 3.4 | | 654 | 2,054 | 1,700 | 303 |
| 3-й класс | Средняя пожарная опасность | оперативные штабы по охране лесов от пожаров при наличии обстоятельств, соответствующих введению режима чрезвычайной ситуации в лесах, возникшего вследствие лесных пожаров, направляют соответствующее обращение в комиссии по предупреждению и ликвидации чрезвычайных ситуаций и обеспечению пожарной безопасности соответствующего уровня | Директора ГКУ Брянской области "лесничество" в соответствии с разделом 1.4 | Дзубан Владимир Иванович | начальник управления лесами | +7 910-291-13-74 | 24 | 0 | 0 | 0 |
| 3-й класс | Средняя пожарная опасность | при необходимости в установленном порядке вводится особый противопожарный режим и запрет на осуществление всех видов деятельности в лесах (лесосечные работы, проведение мероприятий, охота и др.), за исключением работ по охране лесов от пожаров | Правительство Брянской области | Главы администраций муниципальных образований Брянской области в соответствии | с разделом 1.5 | +7 000-000-00-00 | 52 | 0 | 0 | 0 |
| 4-й класс | Высокая пожарная опасность | лесопожарные формирования, их пожарная техника и оборудование находятся в полной готовности | Все лесхозы | Ефременко Иван Алексеевич | Директор | +7 910-292-82-01 +7 483-264-62-97 lesopogarnaya@mail.ru | 210 | 616 | 1,131 | 151 |
| 4-й класс | Высокая пожарная опасность | лесопожарные формирования, их пожарная техника и оборудование находятся в полной готовности | ФГБУ «Государственный заповедник «Брянский лес» | Никитенков Александр Николаевич | Директор | +7 483-532-57-75 +7 920-600-11-19 | 26 | 53 | 97 | 22 |

| | | | | | | | | | | |
|-----------|----------------------------|---|--|---------------------------------|---|--|-----|-----|-------|-----|
| 4-й класс | Высокая пожарная опасность | лесопожарные формирования, их пожарная техника и оборудование находятся в полной готовности | ПХС-II типа Брянского филиала ФГАУ "Оборонлес" Минобороны России | Дробышевский Павел Петрович | Начальник ПХС-II типа Брянского участка | +7 483-262-00-91 +7 960-554-31-61 | 34 | 62 | 110 | 10 |
| 4-й класс | Высокая пожарная опасность | проводится наземное патрулирование на лесных участках не менее трех раз с 8 до 20 часов. Ведется дежурство на пожарных наблюдательных пунктах, не оборудованных автоматическими системами наблюдения, не реже одного раза в час с 9 до 21 часа | ГБУ Брянской области "Лесопожарная служба" | Ефременко Иван Алексеевич | Директор | +7 910-292-82-01 +7 483-264-62-97 lesopogarnaya@mail.ru | 36 | 72 | 72 | 18 |
| 4-й класс | Высокая пожарная опасность | проводится наземное патрулирование на лесных участках не менее трех раз с 8 до 20 часов. Ведется дежурство на пожарных наблюдательных пунктах, не оборудованных автоматическими системами наблюдения, не реже одного раза в час с 9 до 21 часа | ФГБУ «Государственный заповедник «Брянский лес» | Никитенков Александр Николаевич | Директор | +7 483-532-57-75 +7 920-600-11-19 | 4 | 8 | 8 | 2 |
| 4-й класс | Высокая пожарная опасность | проводится наземное патрулирование на лесных участках не менее трех раз с 8 до 20 часов. Ведется дежурство на пожарных наблюдательных пунктах, не оборудованных автоматическими системами наблюдения, не реже одного раза в час с 9 до 21 часа | ПХС-II типа Брянского филиала ФГАУ "Оборонлес" Минобороны России | Дробышевский Павел Петрович | Начальник ПХС-II типа Брянского участка | +7 483-262-00-91 +7 960-554-31-61 | 8 | 16 | 16 | 4 |
| 4-й класс | Высокая пожарная опасность | тушение возникающих лесных пожаров производится силами и средствами лесопожарных формирований в соответствии с правилами тушения лесных пожаров, при необходимости для тушения лесных пожаров привлекаются лица, использующие леса | Все лесхозы | Ефременко Иван Алексеевич | Директор | +7 910-292-82-01 +7 483-264-62-97 lesopogarnaya@mail.ru | 210 | 616 | 1,131 | 151 |
| 4-й класс | Высокая пожарная опасность | тушение возникающих лесных пожаров производится силами и средствами лесопожарных формирований в соответствии с правилами тушения лесных пожаров, при необходимости для тушения лесных пожаров привлекаются лица, использующие леса | ФГБУ «Государственный заповедник «Брянский лес» | Никитенков Александр Николаевич | Директор | +7 483-532-57-75 +7 920-600-11-19 | 26 | 53 | 97 | 22 |
| 4-й класс | Высокая пожарная опасность | тушение возникающих лесных пожаров производится силами и средствами лесопожарных формирований в соответствии с правилами тушения лесных пожаров, при необходимости для тушения лесных пожаров привлекаются лица, использующие леса | ПХС-II типа Брянского филиала ФГАУ "Оборонлес" Минобороны России | Дробышевский Павел Петрович | Начальник ПХС-II типа Брянского участка | +7 483-262-00-91 +7 960-554-31-61 | 34 | 62 | 110 | 10 |
| 4-й класс | Высокая пожарная опасность | при необходимости используется резерв сил и средств пожаротушения субъекта Российской Федерации | Енин Дмитрий Викторович | Енин Дмитрий Викторович | Начальник | +7 483-274-21-64 +7 483-264-63-79 mchs32@32.mchs.gov.ru | 232 | 113 | 148 | 57 |
| 4-й класс | Высокая пожарная опасность | при необходимости вводится режим ограничения пребывания граждан в лесах и въезда в них транспортных средств | В соответствии с разделом I.4; главы администраций муниципальных районов области в соответствии разделом I.5 | Дзубан Владимир Иванович | начальник управления лесами | +7 483-271-62-01 | 76 | 0 | 0 | 0 |
| 4-й класс | Высокая пожарная опасность | при необходимости в установленном порядке вводится особый противопожарный режим и запрет на осуществление всех видов деятельности в лесах (лесосечные работы, проведение мероприятий, охота и др.), за исключением работ по охране лесов от пожаров | Правительство Брянской области, Главы администраций муниципальных образований Брянской области | в соответствии с разделом | I.5 | +7 000-000-00-00 | 52 | 0 | 0 | 0 |

| | | | | | | | | | | |
|-----------|---------------------------------|---|---|---------------------------------|---|--|-----|-------|-------|-----|
| 4-й класс | Высокая пожарная опасность | оперативные штабы по охране лесов от пожаров при наличии обстоятельств, соответствующих введению режима чрезвычайной ситуации в лесах, возникшего вследствие лесных пожаров, направляют соответствующее обращение в комиссию по предупреждению и ликвидации чрезвычайных ситуаций и обеспечению пожарной безопасности соответствующего уровня | Директора ГКУ Брянской области лесничеств в соответствии с разделом I.4 | Дзубан Владимир Иванович | начальник управления лесами | +7 483-271-62-01 | 24 | 0 | 0 | 0 |
| 4-й класс | Высокая пожарная опасность | в лесничествах обеспечивается ежедневное круглосуточное дежурство из числа ответственных лиц | Директора ГКУ Брянской области лесничеств в соответствии с разделом I.4 | Дзубан Владимир Иванович | начальник управления лесами | +7 483-271-62-01 | 18 | 0 | 0 | 0 |
| 4-й класс | Высокая пожарная опасность | проведение противопожарной пропаганды в средствах массовой информации осуществляется не реже одного раза в день | Управление лесами Брянской области, ГБУ Брянской области "Лесопожарная служба"; главы администраций муниципальных районов | в соответствии с разделом | I.4, в соответствии с разделом I.5 | +7 000-000-00-00 | 76 | 0 | 0 | 0 |
| 5-й класс | Чрезвычайная пожарная опасность | лесопожарные формирования, их пожарная техника и оборудование находятся в полной готовности | Все лесхозы | Ефременко Иван Алексеевич | Директор | +7 910-292-82-01 +7 483-264-62-97 lesopogarnaya@mail.ru | 210 | 616 | 1,131 | 151 |
| 5-й класс | Чрезвычайная пожарная опасность | лесопожарные формирования, их пожарная техника и оборудование находятся в полной готовности | ФГБУ «Государственный заповедник «Брянский лес» | Никитенков Александр Николаевич | Директор | +7 483-532-57-75 +7 920-600-11-19 | 26 | 53 | 97 | 22 |
| 5-й класс | Чрезвычайная пожарная опасность | лесопожарные формирования, их пожарная техника и оборудование находятся в полной готовности | ПХС-II типа Брянского филиала ФГАУ "Оборонлес" Минобороны России | Дробышевский Павел Петрович | Начальник ПХС-II типа Брянского участка | +7 483-262-00-91 +7 960-554-31-61 | 34 | 62 | 110 | 10 |
| 5-й класс | Чрезвычайная пожарная опасность | проводится наземное патрулирование на лесных территориях в течение всего светлого времени, при этом на лесных участках, отнесенных к I - III классам природной пожарной опасности лесов, круглосуточно | Все лесхозы | Ефременко Иван Алексеевич | Директор | +7 910-292-82-01 +7 483-264-62-97 lesopogarnaya@mail.ru | 210 | 616 | 1,131 | 151 |
| 5-й класс | Чрезвычайная пожарная опасность | проводится наземное патрулирование на лесных территориях в течение всего светлого времени, при этом на лесных участках, отнесенных к I - III классам природной пожарной опасности лесов, круглосуточно | ФГБУ «Государственный заповедник «Брянский лес» | Никитенков Александр Николаевич | Директор | +7 483-532-57-75 +7 920-600-11-19 | 26 | 53 | 97 | 22 |
| 5-й класс | Чрезвычайная пожарная опасность | проводится наземное патрулирование на лесных территориях в течение всего светлого времени, при этом на лесных участках, отнесенных к I - III классам природной пожарной опасности лесов, круглосуточно | ПХС-II типа Брянского филиала ФГАУ "Оборонлес" Минобороны России | Дробышевский Павел Петрович | Начальник ПХС-II типа Брянского участка | +7 483-262-00-91 +7 960-554-31-61 | 34 | 62 | 110 | 10 |
| 5-й класс | Чрезвычайная пожарная опасность | тушение возникающих лесных пожаров производится силами и средствами лесопожарных формирований в соответствии с правилами тушения лесных пожаров, при необходимости для тушения лесных пожаров привлекаются лица, использующие леса | Все лесхозы | Ефременко Иван Алексеевич | Директор | +7 910-292-82-01 +7 483-264-62-97 lesopogarnaya@mail.ru | 210 | 616 | 1,131 | 151 |
| 5-й класс | Чрезвычайная пожарная опасность | тушение возникающих лесных пожаров производится силами и средствами лесопожарных формирований в соответствии с правилами тушения лесных пожаров, при необходимости для тушения лесных пожаров привлекаются лица, использующие леса | Все лица, использующие леса | - | - | - | 654 | 2,060 | 1,700 | 303 |

| | | | | | | | | | | |
|-----------|---------------------------------|---|--|---------------------------------|---|---|-------|-------|-------|-----|
| 5-й класс | Чрезвычайная пожарная опасность | тушение возникающих лесных пожаров производится силами и средствами лесопожарных формирований в соответствии с правилами тушения лесных пожаров, при необходимости для тушения лесных пожаров привлекаются лица, использующие леса | ФГБУ «Государственный заповедник «Брянский лес» | Никитенков Александр Николаевич | Директор | +7 483-532-57-75 +7 920-600-11-19 | 26 | 53 | 97 | 22 |
| 5-й класс | Чрезвычайная пожарная опасность | тушение возникающих лесных пожаров производится силами и средствами лесопожарных формирований в соответствии с правилами тушения лесных пожаров, при необходимости для тушения лесных пожаров привлекаются лица, использующие леса | ПХС-II типа Брянского филиала ФГАУ "Оборонлес" Минобороны России | Дробышевский Павел Петрович | Начальник ПХС-II типа Брянского участка | +7 483-262-00-91 +7 960-554-31-61 | 34 | 62 | 110 | 10 |
| 5-й класс | Чрезвычайная пожарная опасность | лица, использующие леса, принимают необходимые меры по недопущению распространения лесных пожаров, при необходимости привлекаются для тушения лесных пожаров | Все арендаторы | - | - | | 654 | 2,054 | 1,700 | 303 |
| 5-й класс | Чрезвычайная пожарная опасность | оперативные штабы по охране лесов от пожаров при наличии обстоятельств, соответствующих введению режима чрезвычайной ситуации в лесах, возникшего вследствие лесных пожаров, направляют соответствующее обращение в комиссию по предупреждению и ликвидации чрезвычайных ситуаций и обеспечению пожарной безопасности соответствующего уровня | Директора ГКУ Брянской области Лесничеств в соответствии с разделом I.4 | Дзубан Владимир Иванович | начальник управления лесами | +7 483-271-62-01 | 24 | 0 | 0 | 0 |
| 5-й класс | Чрезвычайная пожарная опасность | организовывается межмуниципальное маневрирование силами и средствами учреждений по тушению лесных пожаров | ГБУ Брянской области "Лесопожарная служба" | Ефременко Иван Алексеевич | Директор | +7 910-292-82-01 +7 483-264-62-97 lesopogamaya@mail.ru | 210 | 616 | 1,131 | 151 |
| 5-й класс | Чрезвычайная пожарная опасность | в лесничествах обеспечивается ежедневное круглосуточное дежурство из числа ответственных лиц | Директора ГКУ Брянской области лесничеств в соответствии с разделом I.4 | Дзубан Владимир Иванович | начальник управления лесами | +7 483-271-62-01 | 18 | 0 | 0 | 0 |
| 5-й класс | Чрезвычайная пожарная опасность | лесопожарным формированиям дополнительно передается техника с производственных работ (тракторы с плугом, бульдозеры, автотранспорт) в соответствии с заключенными договорами | Все арендаторы | - | - | | 654 | 2,054 | 1,700 | 303 |
| 5-й класс | Чрезвычайная пожарная опасность | при введении в субъекте Российской Федерации режима чрезвычайной ситуации, связанной с лесными пожарами, задействуются все ресурсы пожаротушения, при необходимости межрегиональные | КЧС и ПБ Брянской области; ГУ МЧС России по Брянской области; управление лесами Брянской области | в соответствии с разделами | I.4, 3.2-3.4 | +7 000-000-00-00 | 1,156 | 2,898 | 3,186 | 543 |
| 5-й класс | Чрезвычайная пожарная опасность | проведение противопожарной пропаганды в средствах массовой информации осуществляется не реже одного раза в день | КЧС и ПБ Брянской области; ГУ МЧС России по Брянской области; управление лесами Брянской области | в соответствии с разделом | I.4, с разделом 3.3 | +7 000-000-00-00 | 184 | 0 | 0 | 0 |
| 5-й класс | Чрезвычайная пожарная опасность | при необходимости используется резерв сил и средств пожаротушения субъекта Российской Федерации | Главное управление МЧС России по Брянской области | Енин Дмитрий Викторович | Начальник | +7 483-274-21-64 | 232 | 113 | 148 | 57 |
| 5-й класс | Чрезвычайная пожарная опасность | вводится режим ограничения пребывания граждан в лесах и въезда в них транспортных средств | Управление лесами Брянской области в соответствии с разделом I.4 | Дзубан Владимир Иванович | начальник управления лесами | +7 483-271-62-01 | 24 | 0 | 0 | 0 |

| Мероприятия по координации работ, связанных с тушением лесных пожаров Информация об организации и функционировании соответствующих комиссий, штабов и групп по тушению лесных пожаров (включая их персональный состав, график работы и др.) | | |
|---|-------------------------------|---|
| № п/п | ФИО | Должность |
| 1 | 2 | 3 |
| Комиссия по предупреждению и ликвидации чрезвычайных ситуаций и обеспечению пожарной безопасности Брянской области | | |
| 1 | Богомаз Александр Васильевич | Губернатор Брянской области, председатель комиссии |
| 2 | Жук Алексей Юрьевич | заместитель Губернатора Брянской области, заместитель председателя комиссии |
| 3 | Енин Дмитрий Викторович | начальник главного управления МЧС России по Брянской области, заместитель председателя комиссии (по согласованию) |
| 4 | Рощина Мария Леонидовна | ведущий консультант департамента региональной безопасности Брянской области, секретарь комиссии |
| Оперативный штаб управления лесами Брянской области по охране лесов от пожаров | | |
| 1 | Шматов Павел Владимирович | первый заместитель начальника управления лесами Брянской области, начальник штаба |
| 2 | Алещенко Михаил Викторович | начальник отдела государственного лесного контроля, надзора, охраны и защиты лесов управления лесами Брянской области, заместитель начальника штаба |
| 3 | Лагутина Любовь Николаевна | заместитель начальника управления – начальник отдела экономики, бюджетного планирования и администрирования платежей |
| 4 | Сердюк Виктор Николаевич | заместитель начальника управления лесами – начальник отдела использования и воспроизводства лесов |
| 5 | Котов Александр Юрьевич | начальник отдела государственного лесного реестра и информационных технологий |
| 6 | Ефременко Иван Алексеевич | директор ГБУ Брянской области «Лесопожарная служба» |
| 7 | Поляница Александр Георгиевич | директор ГКУ Брянской области «Брасовское лесничество» |
| 8 | Сельчуков Геннадий Георгиевич | директор ГКУ Брянской области «Брянское лесничество» |
| 9 | Дрюцкий Роман Владимирович | директор ГКУ Брянской области «Выгоничское лесничество» |
| 10 | Петранцов Семен Михайлович | директор ГКУ Брянской области «Дубровское лесничество» |
| 11 | Часов Николай Григорьевич | директор ГКУ Брянской области «Дятьковское лесничество» |
| 12 | Фомичев Александр Иванович | директор ГКУ Брянской области «Жуковское лесничество» |
| 13 | Поленок Александр Васильевич | директор ГКУ Брянской области «Злынковское лесничество» |
| 14 | Полшков Александр Евгеньевич | директор ГКУ Брянской области «Карачевское лесничество» |
| 15 | Останков Сергей Юрьевич | директора ГКУ Брянской области «Клетнянское лесничество» |
| 16 | Кириллов Николай Петрович | директор ГКУ Брянской области «Клинцовское лесничество» |
| 17 | Подвербный Геннадий Фёдорович | директор ГКУ Брянской области «Мглинское лесничество» |
| 18 | Лыков Сергей Евгеньевич | директора ГКУ Брянской области «Навлинское лесничество» |
| 19 | Чемоданов Сергей Иванович | директор ГКУ Брянской области «Почепское лесничество» |
| 20 | Ефименко Марина Сергеевна | директор ГКУ Брянской области «Севское лесничество» |
| 21 | Колбасин Роман Владимирович | директор ГКУ Брянской области «Суземское лесничество» |
| 22 | Коврыжко Фёдор Петрович | директор ГКУ Брянской области «Трубчевское лесничество» |
| 23 | Борисенко Петр Васильевич | директор ГКУ Брянской области «Унечское лесничество» |
| 24 | Шершнев Иван Васильевич | директор ГКУ Брянской области «Учебно-опытное лесничество» |

| Перечень органов государственной власти, органов местного самоуправления, организаций, оказывающих содействие в тушении лесных пожаров | | | | | |
|--|---|----------------------------|--|--|------------|
| № п/п | Наименование соответствующих органов государственной власти, органов местного самоуправления, организаций | Вид содействия, его объем | Контактные данные | Лицо, ответственное за оказание содействия | Примечание |
| 1 | 2 | 3 | 4 | 5 | 6 |
| 1 | Администрация Брянского района | Координация взаимодействия | +7 483-294-10-90 +7 483-294-11-72 | Пронин Александр Александрович | - |
| 2 | Администрация Брасовского района | Координация взаимодействия | +7 483-549-11-42 +7 483-549-11-31 priemnaya@brasadmin.org brasorgotdel@yandex.ru | Лавокин Сергей Николаевич | - |
| 3 | Администрация Выгоничского района | Координация взаимодействия | +7 483-412-11-46 | Чепиков Сергей Николаевич | - |
| 4 | Администрация Гордеевского района | Координация взаимодействия | +7 483-402-14-46 | Убогова Людмила Ивановна | - |
| 5 | Администрация Дубровского района | Координация взаимодействия | +7 483-329-15-22 | Шевелев Игорь Анатольевич | - |
| 6 | Администрация Дятьковского района | Координация взаимодействия | +7 483-333-15-38 | Валяев Павел Валерьевич | - |
| 7 | Администрация Жирятинского района | Координация взаимодействия | +7 483-443-06-06 | Ченин Александр Михайлович | - |
| 8 | Администрация Жуковского муниципального округа | Координация взаимодействия | +7 483-343-26-71 | Воронин Олег Анатольевич | - |
| 9 | Администрация Злынковского района | Координация взаимодействия | +7 483-582-18-74 | Поддубный Анатолий Алексеевич | - |
| 10 | Администрация Карачевского района | Координация взаимодействия | +7 483-352-11-41 | Егоров Руслан Александрович | - |
| 11 | Администрация Клетнянского района | Координация взаимодействия | +7 483-389-15-61 | Ковалева Наталия Викторовна | - |
| 12 | Администрация Климовского района | Координация взаимодействия | +7 483-472-11-91 | Исаев Александр Сергеевич | - |
| 13 | Администрация Клиновского района | Координация взаимодействия | +7 483-364-24-53 | Максименко Людмила Ивановна | - |
| 14 | Администрация Комаричского района | Координация взаимодействия | +7 483-559-19-68 +7 483-559-14-14 adminkom@mail.ru | Скрипин Николай Николаевич | - |
| 15 | Администрация Красногорского района | Координация взаимодействия | +7 483-469-11-83 | Жилинский Сергей Станиславович | - |
| 16 | Администрация Мглинского района | Координация взаимодействия | +7 483-392-10-69 | Казеко Александр Николаевич | - |
| 17 | Администрация Навлинского района | Координация взаимодействия | +7 483-422-22-66 | Прудник Александр Александрович | - |
| 18 | Администрация Погарского района | Координация взаимодействия | +7 483-492-12-80 | Цыганок Сергей Иванович | - |
| 19 | Администрация Почепского района | Координация взаимодействия | +7 483-453-02-52 | Шаболдина Елена Дмитриевна | - |
| 20 | Администрация Рогнединского района | Координация взаимодействия | +7 483-312-13-45 | Денисов Александр Михайлович | - |
| 21 | Администрация Севского района | Координация взаимодействия | +7 483-569-14-33 | Большунов Михаил Владимирович | - |
| 22 | Администрация Стародубского муниципального округа | Координация взаимодействия | +7 483-482-22-12 | Подольный Александр Владимирович | - |

| | | | | | |
|----|---|----------------------------|-----------------------------------|----------------------------------|---|
| 23 | Администрация Суземского района, КЧС Суземского района, Отделы ГУ и ЧС Суземского района | Координация взаимодействия | +7 483-532-18-45 | Матросов Андрей Владимирович | - |
| 24 | Администрация Суражского района | Координация взаимодействия | +7 483-302-14-34 | Толока Светлана Владимировна | - |
| 25 | Администрация Трубчевского района | Координация взаимодействия | +7 483-522-21-80 | Обыденов Игорь Иванович | - |
| 26 | Администрация Унечского района | Координация взаимодействия | +7 483-512-20-92 | Дуда Владимир Анатольевич | - |
| 27 | Новozyбковская городская администрация | Координация взаимодействия | +7 483-435-69-53 | Юрлов Александр Викторович | - |
| 28 | ГО и ЧС администрации Комаричского муниципального района | Координация взаимодействия | +7 483-559-11-14 +7 963-211-80-80 | Кашеварова Анастасия Михайловна. | - |
| 29 | ГО и защита от ЧС и Э Суражского муниципального района | Координация взаимодействия | +7 483-302-19-06 | Кистень Владимир Петрович | - |
| 30 | ГО и ЧС администрации Дубровского района | Координация взаимодействия | +7 483-329-15-91 | Баранова Елена Петровна | - |
| 31 | ГО и ЧС Брянского муниципального района | Координация взаимодействия | +7 483-294-17-09 | Афонина Евгения Николаевна | - |
| 32 | ГО и ЧС Выгоничского муниципального района | Координация взаимодействия | +7 483-412-12-52 | Доронин Евгений Михайлович | - |
| 33 | ГО и ЧС Жирятинского района | Координация взаимодействия | +7 483-443-07-27 | Прусакова Ирина Сергеевна | - |
| 34 | ГО и ЧС Клетнянского муниципального района | Координация взаимодействия | +7 483-389-45-97 | Власенкова Елизавета Васильевна | - |
| 35 | ГО и ЧС Мглинского муниципального района | Координация взаимодействия | +7 483-392-25-45 | Муравьева Татьяна Владимировна | - |
| 36 | ГО и ЧС Почепского муниципального района | Координация взаимодействия | +7 483-453-03-35 | Буравцов Александр Леонидович | - |
| 37 | ГО и ЧС Рогнединского района | Координация взаимодействия | +7 483-312-13-31 +7 919-199-64-19 | Михеева Татьяна Николаевна | - |
| 38 | ГО и ЧС Севского района | Координация взаимодействия | +7 483-569-14-62 | Драгунов Иван Владимирович | - |
| 39 | ГО и ЧС Жуковского муниципального округа Брянской области | Координация взаимодействия | +7 483-343-14-81 +7 920-884-34-61 | Папин Юрий Иванович | - |
| 40 | МКУ «ЕДДС Почепского района» | Координация взаимодействия | +7 930-823-40-81 | Лизунова Надежда Федоровна | - |
| 41 | МКУ «УГО ЧС Новozyбковского городского округа» | Координация взаимодействия | +7 483-435-69-21 | Сердюков Андрей Петрович | - |
| 42 | Отдел ГО и ЗЧС администрации Брасовского муниципального района | Координация взаимодействия | +7 483-549-33-99 +7 980-318-82-48 | Филин Сергей Николаевич | - |
| 43 | Отдел ГОЧС и экологической безопасности администрации Карачевского района | Координация взаимодействия | +7 483-352-10-17 | Егоров Евгений Викторович | - |
| 44 | Отдел защиты населения и территории от ЧС и информационных технологий в администрации Погарского района | Координация взаимодействия | +7 483-492-13-86 | Сидоренко Дмитрий Петрович | - |
| 45 | Отдел КЧС и ОПБ Красногорского муниципального района | Координация взаимодействия | +7 483-469-11-83 | Жилинский Сергей Станиславович | - |

| | | | | | |
|----|--|--|--|------------------------------------|--|
| 46 | Отдел КЧС и ПБ Гордеевского муниципального района | Координация взаимодействия | +7 483-402-19-99 | Кашевский Владимир Михайлович | - |
| 47 | Отдел КЧС и ПБ Клинецовского муниципального района | Координация взаимодействия | +7 483-365-70-63 | Удовенко Виктор Васильевич | - |
| 48 | Отдел по мобилизационной работе, секретному делопроизводству ГО и ЧС Трубчевского района | Координация взаимодействия | +7 483-522-29-06 | Королев Игнат Николаевич | - |
| 49 | Отдела территориальной безопасности администрации Климовского района | Координация взаимодействия | +7 483-473-18-93 | Гетманов Андрей Евгеньевич | - |
| 50 | Сектор БЖД администрации Унечского района | Координация взаимодействия | +7 483-512-11-21 | Акуленко Оксана Александровна | - |
| 51 | Сектор ГО и ЧС Дятьковского района | Координация взаимодействия | +7 483-333-11-64 | Каценбина Елена Евгеньевна | - |
| 52 | Сектор ГО и ЧС Злынковского района | Координация взаимодействия | +7 483-582-25-72 | Романченко Александр Александрович | - |
| 53 | Сектор ГО ЧС Стародубского муниципального округа | Координация взаимодействия | +7 483-482-22-53 | Хомутова Олеся Владимировна | - |
| 54 | Сектор по делам ГО, ЧС и ЭБ администрации "Навлинского муниципального района" | Координация взаимодействия | +7 483-422-49-77 | Козлитин Сергей Николаевич | - |
| 55 | Арендатор ИП Булдин Г.В. | информация о предоставлении сил и средств представлена в табл. 3.4 | +7 960-552-41-28 pilorama2011@mail.ru | Булдин Геннадий Владимирович | Решение оперативного штаба лесничества |
| 56 | Арендатор ИП К(ф)Х В.А.Лосев | информация о предоставлении сил и средств представлена в табл. 3.4 | +7 483-392-22-68 | Лосев Вадим Александрович | Решение оперативного штаба лесничества |
| 57 | Арендатор ИП Кузнецов С.А. | информация о предоставлении сил и средств представлена в табл. 3.4 | +7 905-103-75-07 | Кузнецов Сергей Александрович | Решение оперативного штаба лесничества |
| 58 | Арендатор ИП Купченко И.И. | информация о предоставлении сил и средств представлена в табл. 3.4 | +7 483-343-10-69 | Купченко Иван Иванович | Решение оперативного штаба лесничества |
| 59 | Арендатор ИП Ларин Д. И. | информация о предоставлении сил и средств представлена в табл. 3.4 | +7 906-504-72-62 | Ларин Дмитрий Иванович | Решение оперативного штаба лесничества |
| 60 | Арендатор ИП Левин С. В. | информация о предоставлении сил и средств представлена в табл. 3.4 | +7 900-696-33-89 | Левин Сергей Викторович | Решение оперативного штаба лесничества |
| 61 | Арендатор ИП Меньшиков А.А. | информация о предоставлении сил и средств представлена в табл. 3.4 | +7 960-564-80-39 unpilorama2017@yandex.ru | Меньшиков Антон Анатольевич | Решение оперативного штаба лесничества |
| 62 | Арендатор ИП Можаяв Н.И. | информация о предоставлении сил и средств представлена в табл. 3.4 | +7 903-869-94-94 svetlichnaia777@mail.ru | Можаяв Николай Игнатьевич | Решение оперативного штаба лесничества |
| 63 | Арендатор ИП Поляков В. Н. | информация о предоставлении сил и средств представлена в табл. 3.4 | +7 910-733-15-45 | Поляков Владимир Николаевич | Решение оперативного штаба лесничества |
| 64 | Арендатор ИП Руденков А.И. | информация о предоставлении сил и средств представлена в табл. 3.4 | +7 910-335-95-78 | Руденков Александр Иванович | Решение оперативного штаба лесничества |
| 65 | Арендатор ИП Садохин В.В. | информация о предоставлении сил и средств представлена в табл. 3.4 | +7 910-233-92-00 | Садохин Владимир Валерьянович | Решение оперативного штаба лесничества |
| 66 | Арендатор ИП Сенченкова А.В. | информация о предоставлении сил и средств представлена в табл. 3.4 | +7 483-569-11-61 | Сенченкова Алевтина Владимировна | Решение оперативного штаба лесничества |
| 67 | Арендатор ИП Сенющенко Д.В. | информация о предоставлении сил и средств представлена в табл. 3.4 | +7 910-331-96-01 | Сенющенко Дмитрий Викторович | Решение оперативного штаба лесничества |
| 68 | Арендатор ИП Терехова Н. В. | информация о предоставлении сил и средств представлена в табл. 3.4 | +7 961-002-17-78 | Терехова Наталья Владимировна | Решение оперативного штаба лесничества |
| 69 | Арендатор ИП Тимошин В.Г. | информация о предоставлении сил и средств представлена в табл. 3.4 | +7 905-176-97-56 | Тимошин Владимир Геннадьевич | Решение оперативного штаба лесничества |
| 70 | Арендатор ИП Тищенко Д.А. | информация о предоставлении сил и средств представлена в табл. 3.4 | +7 910-330-76-00 | Тищенко Дмитрий Александрович | Решение оперативного штаба лесничества |

| | | | | | |
|----|--|--|--|----------------------------------|--|
| 71 | Арендатор ИП Фащилин В.А. | информация о предоставлении сил и средств представлена в табл. 3.4 | +7 910-332-91-34 | Фащилин Владимир Александрович | Решение оперативного штаба лесничества |
| 72 | Арендатор ИП Хамоева Е.М. | информация о предоставлении сил и средств представлена в табл. 3.4 | +7 961-003-49-13 | Хамоева Елена Михайловна | Решение оперативного штаба лесничества |
| 73 | Арендатор ИП Шаповал М. В. | информация о предоставлении сил и средств представлена в табл. 3.4 | +7 920-867-93-50 | Шаповал Марк Владимирович | Решение оперативного штаба лесничества |
| 74 | Арендатор ИП Шеремет Т.М. | информация о предоставлении сил и средств представлена в табл. 3.4 | +7 483-435-38-68 | Шеремет Татьяна Михайловна | Решение оперативного штаба лесничества |
| 75 | Арендатор ИП Шестаков Ю.В. | информация о предоставлении сил и средств представлена в табл. 3.4 | +7 961-001-40-00 | Шестаков Юрий Викторович | Решение оперативного штаба лесничества |
| 76 | Арендатор колхоз "Дуброва" | информация о предоставлении сил и средств представлена в табл. 3.4 | +7 961-002-69-99 | Цветков Михаил Сергеевич | Решение оперативного штаба лесничества |
| 77 | Арендатор КФХ "Гордеев" | информация о предоставлении сил и средств представлена в табл. 3.4 | +7 910-332-66-89 | Гордеев Александр Степанович | Решение оперативного штаба лесничества |
| 78 | Арендатор КФХ "Каравай" | информация о предоставлении сил и средств представлена в табл. 3.4 | +7 910-337-03-49 | Фирсов Сергей Семенович | Решение оперативного штаба лесничества |
| 79 | Арендатор КФХ Азаренко М.М. | информация о предоставлении сил и средств представлена в табл. 3.4 | +7 920-842-32-34 | Азаренко Михаил Михайлович | Решение оперативного штаба лесничества |
| 80 | Арендатор ООО "Рогнеда" | информация о предоставлении сил и средств представлена в табл. 3.4 | +7 953-297-77-42 | Острецов Юрий Иванович | Решение оперативного штаба лесничества |
| 81 | Арендатор ООО "Берёзовая роща" | информация о предоставлении сил и средств представлена в табл. 3.4 | +7 953-286-92-49 | Быченков Сергей Геннадьевич | Решение оперативного штаба лесничества |
| 82 | Арендатор ООО "Бизнес Лес+" | информация о предоставлении сил и средств представлена в табл. 3.4 | +7 920-836-09-19 | Фабричев Алексей Михайлович | Решение оперативного штаба лесничества |
| 83 | Арендатор ООО "БизнесЛес" | информация о предоставлении сил и средств представлена в табл. 3.4 | +7 483-255-52-48 | Борбачев Павел Александрович | Решение оперативного штаба лесничества |
| 84 | Арендатор ООО "Брянский лесхоз" | информация о предоставлении сил и средств представлена в табл. 3.4 | +7 962-132-66-88 | Давыдов Александр Владимирович | Решение оперативного штаба лесничества |
| 85 | Арендатор ООО "Брянский лесхоз" | информация о предоставлении сил и средств представлена в табл. 3.4 | +7 483-226-01-76 | Ерохин Николай Николаевич | Решение оперативного штаба лесничества |
| 86 | Арендатор ООО "Брянский лесхоз" ОП "Клинцовское" | информация о предоставлении сил и средств представлена в табл. 3.4 | +7 483-364-25-68 +7 920-605-27-89 | Коновалов Михаил Викторович | Решение оперативного штаба лесничества |
| 87 | Арендатор ООО "Брянский лесхоз" ОП Унечское | информация о предоставлении сил и средств представлена в табл. 3.4 | +7 483-512-20-62 bryanskij.lesxoz@yandex.ru | Михеенко П. И. | Решение оперативного штаба лесничества |
| 88 | Арендатор ООО "В.В.Н." | информация о предоставлении сил и средств представлена в табл. 3.4 | +7 920-850-83-93 klprom@yandex.ru | Годунко В. В. | Решение оперативного штаба лесничества |
| 89 | Арендатор ООО "ВУД-СТАНДАРТ" | информация о предоставлении сил и средств представлена в табл. 3.4 | +7 910-336-42-03 | Нериус Буккус | Решение оперативного штаба лесничества |
| 90 | Арендатор ООО "Геркоп" | информация о предоставлении сил и средств представлена в табл. 3.4 | +7 903-818-64-57 | Дубаневич Валерий Владимирович | Решение оперативного штаба лесничества |
| 91 | Арендатор ООО "ГМЗ-КОМ" | информация о предоставлении сил и средств представлена в табл. 3.4 | +7 980-317-68-18 | Трошин Ренат Евгеньевич | Решение оперативного штаба лесничества |
| 92 | Арендатор ООО "ДОЦ ПЛЮС" | информация о предоставлении сил и средств представлена в табл. 3.4 | +7 920-834-38-57 | Глушенков Александр Олегович | Решение оперативного штаба лесничества |
| 93 | Арендатор ООО "Доц плюс" | информация о предоставлении сил и средств представлена в табл. 3.4 | +7 483-272-00-38 | Такваров Яков Тарасович | Решение оперативного штаба лесничества |
| 94 | Арендатор ООО "Евролюкс" | информация о предоставлении сил и средств представлена в табл. 3.4 | +7 920-847-11-63 vasily.shumeicko2016@yandex.ru | Можаяев Сергей Петрович | Решение оперативного штаба лесничества |
| 95 | Арендатор ООО "Живица" | информация о предоставлении сил и средств представлена в табл. 3.4 | +7 920-839-94-79 | Седов Николай Николаевич | Решение оперативного штаба лесничества |
| 96 | Арендатор ООО "Карачевский сельский лесхоз" | информация о предоставлении сил и средств представлена в табл. 3.4 | +7 953-276-55-48 | Бовтунов Александр Николаевич | Решение оперативного штаба лесничества |
| 97 | Арендатор ООО "КДК" | информация о предоставлении сил и средств представлена в табл. 3.4 | +7 483-473-15-90 | Логоватовская Надежда Васильевна | Решение оперативного штаба лесничества |

| | | | | | |
|-----|---------------------------------|--|---|--------------------------------|--|
| 98 | Арендатор ООО "Кедр Плюс" | информация о предоставлении сил и средств представлена в табл. 3.4 | +7 980-339-31-44 | Васин Андрей Анатольевич. | Решение оперативного штаба лесничества |
| 99 | Арендатор ООО "Клетнянский лес" | информация о предоставлении сил и средств представлена в табл. 3.4 | +7 910-332-31-57 | Качанов Анатолий Евгеньевич | Решение оперативного штаба лесничества |
| 100 | Арендатор ООО "Кокоревский ДФЗ" | информация о предоставлении сил и средств представлена в табл. 3.4 | +7 483-532-82-70 +7 910-735-70-99 | Казаченок Надежда Валентиновна | Решение оперативного штаба лесничества |
| 101 | Арендатор ООО "ЛатИнвест" | информация о предоставлении сил и средств представлена в табл. 3.4 | +7 910-336-56-00 natalya-korsova@yandex.ru | Сухачова Е. А. | Решение оперативного штаба лесничества |
| 102 | Арендатор ООО "Лесные промыслы" | информация о предоставлении сил и средств представлена в табл. 3.4 | +7 910-239-09-35 | Кащев Дмитрий Валерьевич | Решение оперативного штаба лесничества |
| 103 | Арендатор ООО "ЛесПром" | информация о предоставлении сил и средств представлена в табл. 3.4 | +7 961-002-93-67 | Котов Валерий Борисович | Решение оперативного штаба лесничества |
| 104 | Арендатор ООО "Мичуринское" | информация о предоставлении сил и средств представлена в табл. 3.4 | +7 483-475-56-88 | Скалковская Ольга Анатольевна | Решение оперативного штаба лесничества |
| 105 | Арендатор ООО "Прогресс" | информация о предоставлении сил и средств представлена в табл. 3.4 | +7 483-412-16-48 | Дробышевский Руслан Николаевич | Решение оперативного штаба лесничества |
| 106 | Арендатор ООО "Промлестрейд", | информация о предоставлении сил и средств представлена в табл. 3.4 | +7 483-532-81-00 | Хандожко Сергей Викторович | Решение оперативного штаба лесничества |
| 107 | Арендатор ООО "Ремстройсервис" | информация о предоставлении сил и средств представлена в табл. 3.4 | +7 483-392-11-76 | Корзунов Владимир Викторович | Решение оперативного штаба лесничества |
| 108 | Арендатор ООО "СПЕК" | информация о предоставлении сил и средств представлена в табл. 3.4 | +7 910-734-46-38 | Парфёнов Владимир Васильевич | Решение оперативного штаба лесничества |
| 109 | Арендатор ООО "Транслес" | информация о предоставлении сил и средств представлена в табл. 3.4 | +7 910-237-43-08 | Середин Андрей Анатольевич | Решение оперативного штаба лесничества |
| 110 | Арендатор ООО "ТрубчевскГИПлес" | информация о предоставлении сил и средств представлена в табл. 3.4 | +7 483-522-72-44 | Гришин Алексей Александрович | Решение оперативного штаба лесничества |
| 111 | Арендатор ООО "Трубчевсклес" | информация о предоставлении сил и средств представлена в табл. 3.4 | +7 483-522-16-43 | Кондрусин Виктор Николаевич | Решение оперативного штаба лесничества |
| 112 | Арендатор ООО "ТЭМП" | информация о предоставлении сил и средств представлена в табл. 3.4 | +7 483-343-21-96 | Федорков Виктор Афанасьевич | Решение оперативного штаба лесничества |
| 113 | Арендатор ООО "Фарлайн" | информация о предоставлении сил и средств представлена в табл. 3.4 | +7 920-846-34-63 | Коростелева Татьяна Викторовна | Решение оперативного штаба лесничества |
| 114 | Арендатор ООО "Фарлайн" | информация о предоставлении сил и средств представлена в табл. 3.4 | +7 920-603-60-34 | Кузина Надежда Дмитриевна | Решение оперативного штаба лесничества |
| 115 | Арендатор ООО "Феникс о/к" | информация о предоставлении сил и средств представлена в табл. 3.4 | +7 920-605-49-79 | Щигарцова Татьяна Анатольевна | Решение оперативного штаба лесничества |
| 116 | Арендатор ООО «БИЗНЕС-ЛЕС+» | информация о предоставлении сил и средств представлена в табл. 3.4 | +7 920-836-09-19 | Фабричѐв Алексей Михайлович | Решение оперативного штаба лесничества |
| 117 | Арендатор ООО «БИЗНЕСЛЕС» | информация о предоставлении сил и средств представлена в табл. 3.4 | +7 900-367-89-37 biznesles2@mail.ru | Борбачев П. А. | Решение оперативного штаба лесничества |
| 118 | Арендатор ООО «Дубровский лес» | информация о предоставлении сил и средств представлена в табл. 3.4 | +7 483-312-13-71 | Фролов Анатолий Анатольевич | Решение оперативного штаба лесничества |
| 119 | Арендатор ООО «Живица» | информация о предоставлении сил и средств представлена в табл. 3.4 | +7 910-360-99-59 | Козарев Константин Викторович | Решение оперативного штаба лесничества |
| 120 | Арендатор ООО «Кедр+» | информация о предоставлении сил и средств представлена в табл. 3.4 | +7 920-836-09-19 | Фабричѐв Алексей Михайлович | Решение оперативного штаба лесничества |
| 121 | Арендатор ООО «Лавр» | информация о предоставлении сил и средств представлена в табл. 3.4 | +7 910-231-00-00 | Болотин Василий Иванович | Решение оперативного штаба лесничества |
| 122 | Арендатор ООО «Лесные промыслы» | информация о предоставлении сил и средств представлена в табл. 3.4 | +7 910-239-09-35 +7 483-333-27-36 +7 483-333-34-19 | Кащев Дмитрий Валерьевич | Решение оперативного штаба лесничества |
| 123 | Арендатор ООО «Лесострой» | информация о предоставлении сил и средств представлена в табл. 3.4 | +7 483-392-30-42 | Жевна Михаил Николаевич | Решение оперативного штаба лесничества |

| | | | | | |
|-----|--|--|---|---------------------------------|---|
| 124 | Арендатор ООО «Лес-Экспорт плюс» | информация о предоставлении сил и средств представлена в табл. 3.4 | +7 962-136-11-11 | Звягин Андрей Александрович | Решение оперативного штаба лесничества |
| 125 | Арендатор ООО «МАССИВ32» | информация о предоставлении сил и средств представлена в табл. 3.4 | +7 909-245-01-36 | Кузнецова Людмила Александровна | Решение оперативного штаба лесничества |
| 126 | Арендатор ООО «Синтез К» | информация о предоставлении сил и средств представлена в табл. 3.4 | +7 901-747-90-63 | Демченко Светлана Анатольевна | Решение оперативного штаба лесничества |
| 127 | Арендатор ООО «Фарлайн» | информация о предоставлении сил и средств представлена в табл. 3.4 | +7 483-277-76-14 +7 483-277-76-15 +7 961-107-83-78 | Лобачев Дмитрий Викторович | Решение оперативного штаба лесничества |
| 128 | Арендатор ООО ЛПК «Навля» | информация о предоставлении сил и средств представлена в табл. 3.4 | +7 920-855-14-86 | Маркин Алексей Михайлович | Решение оперативного штаба лесничества |
| 129 | Арендатор ООО ТПК «Лидер» | информация о предоставлении сил и средств представлена в табл. 3.4 | +7 920-838-23-56 unecha@neftika.ru | Отцевич Станислав Михайлович | Решение оперативного штаба лесничества |
| 130 | Арендатор ИП Раздымахо Д.А. | информация о предоставлении сил и средств представлена в табл. 3.4 | +7 910-338-23-46 | Раздымахо Дмитрий Андреевич | Решение оперативного штаба лесничества |
| 131 | Арендатор ИП Хохлов Вадим Михайлович | информация о предоставлении сил и средств представлена в табл. 3.4 | +7 910-743-99-47 | Хохлов Вадим Михайлович | Решение оперативного штаба лесничества |
| 132 | Учебно-опытный лесхоз БГИТУ | информация о предоставлении сил и средств представлена в табл. 3.4 | +7 483-294-92-52 +7 483-294-92-15 | Авдащенко Василий Иванович | Решение оперативного штаба лесничества |
| 133 | ДПК Коржово-Голубовского сельского поселения Клинцовского района Брянской области | информация о предоставлении сил и средств представлена в табл. 3.4 | +7 483-363-39-02 | Вернохаев Николай Петрович | Решение КЧС района |
| 134 | ДПК Павловского сельского поселения Унечского района Брянской области | информация о предоставлении сил и средств представлена в табл. 3.4 | +7 483-519-44-24 | Мельникова Елена Александровна | Решение КЧС района |
| 135 | Краснокозаровская сельская администрация, добровольная пожарная дружина с. Молодьково Мглинского района Брянской области | информация о предоставлении сил и средств представлена в табл. 3.4 | +7 483-399-54-17 | Щетник Виктор Михайлович | Решение КЧС района |
| 136 | Мирнинское сельское поселение Клетнянского района Брянской области | информация о предоставлении сил и средств представлена в табл. 3.4 | +7 905-102-51-77 | Сиверкин Александр Евгеньевич | Решение КЧС района |
| 137 | ПСЧ-41 п. Локоть ОГПС-5 ГКУ «БПСЦ» | информация о предоставлении сил и средств представлена в табл. 3.3 | +7 483-549-16-92 | Зубанов Олег Юрьевич | в соответствии с постановлением Правительства Российской Федерации от 02.12.2017 № 1464 |
| 138 | ПСЧ-24 п. Комаричи ОГПС-5 ГКУ «БПСЦ» | информация о предоставлении сил и средств представлена в табл. 3.3 | +7 483-559-11-01 | Швецов Иван Николаевич | в соответствии с постановлением Правительства Российской Федерации от 02.12.2017 № 1464 |
| 139 | ПСЧ-1 ПСО ФПС ГПС ГУ МЧС России по Брянской области | информация о предоставлении сил и средств представлена в табл. 3.3 | +7 980-310-00-55 | Кривушин Никита Сергеевич | в соответствии с постановлением Правительства Российской Федерации от 02.12.2017 № 1464 |
| 140 | ПСЧ-2 ПСО ФПС ГПС ГУ МЧС России по Брянской области | информация о предоставлении сил и средств представлена в табл. 3.3 | +7 920-846-85-82 | Денисенко Андрей Александрович | в соответствии с постановлением Правительства Российской Федерации от 02.12.2017 № 1464 |

| | | | | | |
|-----|--|--|-----------------------------------|-------------------------------|---|
| 141 | ПСЧ-3 ПСО ФПС ГПС ГУ МЧС России по Брянской области | информация о предоставлении сил и средств представлена в табл. 3.3 | +7 905-175-70-65 | Черников Сергей Сергеевич | в соответствии с постановлением Правительства Российской Федерации от 02.12.2017 № 1464 |
| 142 | ПСЧ-4 ПСО ФПС ГПС ГУ МЧС России по Брянской области | информация о предоставлении сил и средств представлена в табл. 3.3 | +7 906-697-58-23 | Зинов Иван Иванович | в соответствии с постановлением Правительства Российской Федерации от 02.12.2017 № 1464 |
| 143 | ПСЧ – 8 ПСО ФПС ГПС ГУ МЧС России по Брянской области | информация о предоставлении сил и средств представлена в табл. 3.3 | +7 910-290-80-90 +7 953-271-15-67 | Купцов Юрий Юрьевич | в соответствии с постановлением Правительства Российской Федерации от 02.12.2017 № 1464 |
| 144 | ПСЧ-12 ПСО ФПС ГПС ГУ МЧС России по Брянской области | информация о предоставлении сил и средств представлена в табл. 3.3 | +7 920-601-19-31 | Киндиров Андрей Сергеевич | в соответствии с постановлением Правительства Российской Федерации от 02.12.2017 № 1464 |
| 145 | ПСЧ – 13 ПСО ФПС ГПС ГУ МЧС России по Брянской области | информация о предоставлении сил и средств представлена в табл. 3.3 | +7 910-339-41-09 | Андросенко Юрий Алексеевич | в соответствии с постановлением Правительства Российской Федерации от 02.12.2017 № 1464 |
| 146 | ПСЧ-6 ПСО ФПС ГПС ГУ МЧС России по Брянской области | информация о предоставлении сил и средств представлена в табл. 3.3 | +7 980-333-26-93 | Каленик Евгений Георгиевич | в соответствии с постановлением Правительства Российской Федерации от 02.12.2017 № 1464 |
| 147 | ПСЧ-51 ПСО ФПС ГПС ГУ МЧС России по Брянской области | информация о предоставлении сил и средств представлена в табл. 3.3 | +7 980-331-90-94 +7 999-705-81-41 | Финогенов Евгений Михайлович | в соответствии с постановлением Правительства Российской Федерации от 02.12.2017 № 1464 |
| 148 | ПСЧ-26 п. Выгоничи ОГПС-3 ГКУ "БПСЦ" | информация о предоставлении сил и средств представлена в табл. 3.3 | +7 920-862-27-49 | Фролов Дмитрий Васильевич | в соответствии с постановлением Правительства Российской Федерации от 02.12.2017 № 1464 |
| 149 | ПСЧ-23 п. Жирятино ОГПС-3 ГКУ "БПСЦ" | информация о предоставлении сил и средств представлена в табл. 3.3 | +7 920-862-27-39 | Сахаров Михаил Николаевич | в соответствии с постановлением Правительства Российской Федерации от 02.12.2017 № 1464 |
| 150 | ПСЧ-20 п. Дубровка ОГПС-2 ГКУ "БПСЦ" | информация о предоставлении сил и средств представлена в табл. 3.3 | +7 920-862-29-72 | Шевелев Николай Александрович | в соответствии с постановлением Правительства Российской Федерации от 02.12.2017 № 1464 |
| 151 | ПСЧ-43 п. Рогнедино ОГПС-2 ГКУ "БПСЦ" | информация о предоставлении сил и средств представлена в табл. 3.3 | +7 920-862-29-69 | Яшутин Владимир Александрович | в соответствии с постановлением Правительства Российской Федерации от 02.12.2017 № 1464 |

| | | | | | |
|-----|---|--|-----------------------------------|----------------------------------|---|
| 152 | ПСЧ-34 г. Жуковка ОГПС-2 ГКУ "БПСЦ" | информация о предоставлении сил и средств представлена в табл. 3.3 | +7 483-343-21-77 +7 920-862-30-53 | Привалов Виктор Викторович | в соответствии с постановлением Правительства Российской Федерации от 02.12.2017 № 1464 |
| 153 | ПСЧ-19 ПСО ФПС ГПС ГУ МЧС России по Брянской области | информация о предоставлении сил и средств представлена в табл. 3.3 | +7 962-141-79-15 | Макоев Алан Андреевич | в соответствии с постановлением Правительства Российской Федерации от 02.12.2017 № 1464 |
| 154 | ПСЧ-35 ПСО ФПС ГПС ГУ МЧС России по Брянской области | информация о предоставлении сил и средств представлена в табл. 3.3 | +7 910-293-97-09 | Васюков Дмитрий Александрович | в соответствии с постановлением Правительства Российской Федерации от 02.12.2017 № 1464 |
| 155 | ПСЧ-38 г. Злынка ОГПС-6 ГКУ "БПСЦ" | информация о предоставлении сил и средств представлена в табл. 3.3 | +7 920-862-26-72 | Хижный Виталий Васильевич | в соответствии с постановлением Правительства Российской Федерации от 02.12.2017 № 1464 |
| 156 | ПСЧ -16 г. Новозыбков ПСО ФПС ГПС ГУ МЧС России по Брянской области | информация о предоставлении сил и средств представлена в табл. 3.3 | +7 960-548-77-73 | Гриво Виталий Анатольевич | в соответствии с постановлением Правительства Российской Федерации от 02.12.2017 № 1464 |
| 157 | ПСЧ -22 п.Климово ОГПС -6 ГКУ "БПСЦ" | информация о предоставлении сил и средств представлена в табл. 3.3 | +7 960-558-02-69 | Шевцов Геннадий Петрович | в соответствии с постановлением Правительства Российской Федерации от 02.12.2017 № 1464 |
| 158 | ПСЧ-42 г. Карачев ОГПС-3 ГКУ "БПСЦ" | информация о предоставлении сил и средств представлена в табл. 3.3 | +7 920-862-70-62 | Нехаев Геннадий Алексеевич | в соответствии с постановлением Правительства Российской Федерации от 02.12.2017 № 1464 |
| 159 | ПСЧ - 21 п.Клетня ОГПС-2 ГКУ "БПСЦ" | информация о предоставлении сил и средств представлена в табл. 3.3 | +7 920-862-29-66 | Гришин Василий Анатольевич | в соответствии с постановлением Правительства Российской Федерации от 02.12.2017 № 1464 |
| 160 | ПСЧ -10 ПСО ФПС ГПС ГУ МЧС России по Брянской области | информация о предоставлении сил и средств представлена в табл. 3.3 | +7 980-318-64-55 | Лысаков Андрей Васильевич | в соответствии с постановлением Правительства Российской Федерации от 02.12.2017 № 1464 |
| 161 | ПСЧ -40 п.Гордеевка ОГПС-6 ГКУ "БПСЦ" | информация о предоставлении сил и средств представлена в табл. 3.3 | +7 920-862-26-75 | Трубецкий Игорь Анатольевич | в соответствии с постановлением Правительства Российской Федерации от 02.12.2017 № 1464 |
| 162 | ПСЧ -32 п.Мирный ОГПС-6 ГКУ "БПСЦ" | информация о предоставлении сил и средств представлена в табл. 3.3 | +7 920-862-98-22 | Борисенко Станислав Владимирович | в соответствии с постановлением Правительства Российской Федерации от 02.12.2017 № 1464 |

| | | | | | |
|-----|---|---|------------------|--------------------------------------|---|
| 163 | ПСЧ -27 р.п.Красная Гора ОГПС-6 ГКУ "БПСЦ" | информация о предоставлении сил и средств представлена в табл. 3.3 | +7 920-862-26-67 | Левончук Игорь Леонидович | в соответствии с постановлением Правительства Российской Федерации от 02.12.2017 № 1464 |
| 164 | ПСЧ -18 г.Сураж ОГПС-7 ГКУ "БПСЦ" | информация о предоставлении сил и средств представлена в табл. 3.3 | +7 920-862-30-60 | Шевцов Вячеслав Васильевич | в соответствии с постановлением Правительства Российской Федерации от 02.12.2017 № 1464 |
| 165 | ПСЧ - 45 г.Мглин ОГПС-7 ГКУ "БПСЦ" | информация о предоставлении сил и средств представлена в табл. 3.3 | +7 920-862-31-52 | Малашенко Владимир Иванович | в соответствии с постановлением Правительства Российской Федерации от 02.12.2017 № 1464 |
| 166 | ПСЧ-31 п. Навля ОГПС-5 ГКУ "БПСЦ" | информация о предоставлении сил и средств представлена в табл. 3.3 | +7 910-283-04-29 | Горюнов Игорь Сергеевич | в соответствии с постановлением Правительства Российской Федерации от 02.12.2017 № 1464 |
| 167 | ПСЧ-37 г. Почеп ГКУ "БПСЦ" | информация о предоставлении сил и средств представлена в табл. 3.3 | +7 920-862-30-99 | Шерпаев Николай Александрович | в соответствии с постановлением Правительства Российской Федерации от 02.12.2017 № 1464 |
| 168 | ПСЧ-17 г.Севск ОГПС-5 ГКУ "БПСЦ" | информация о предоставлении сил и средств представлена в табл. 3.3 | +7 920-862-27-25 | Самошкин Николай Николаевич | в соответствии с постановлением Правительства Российской Федерации от 02.12.2017 № 1464 |
| 169 | ПСЧ-25 п. Суземка ОГПС-4 ГКУ "БПСЦ" | информация о предоставлении сил и средств представлена в табл. 3.3 | +7 920-862-00-26 | Лукьянченков Дмитрий Владимирович | в соответствии с постановлением Правительства Российской Федерации от 02.12.2017 № 1464 |
| 170 | ПСЧ-48 г. Трубчевска ОПС-4 ГКУ "БПСЦ" | информация о предоставлении сил и средств представлена в табл. 3.3 | +7 920-862-30-39 | Самошкин Михаил Иванович | в соответствии с постановлением Правительства Российской Федерации от 02.12.2017 № 1464 |
| 171 | ПСЧ-30 п. Белая Берёзка ОГПС- 4 ГКУ "БПСЦ" | информация о предоставлении сил и средств представлена в табл. 3.3 | +7 920-862-25-49 | Василенко Юрий Владимирович | в соответствии с постановлением Правительства Российской Федерации от 02.12.2017 № 1464 |
| 172 | ПСЧ-39 г. Унеча ОГПС-7 ГКУ "БПСЦ" | информация о предоставлении сил и средств представлена в табл. 3.3 | +7 920-862-30-50 | Саврико Александр Владимирович | в соответствии с постановлением Правительства Российской Федерации от 02.12.2017 № 1464 |
| 173 | ПСЧ-46 п.г.т. Погар ОГПС-4 ГКУ "БПСЦ" | информация о предоставлении сил и средств представлена в табл. 3.3 | +7 920-862-25-57 | Беликов Юрий Григорьевич | в соответствии с постановлением Правительства Российской Федерации от 02.12.2017 № 1464 |

| | | | | | |
|-----|---|---|-----------------------------------|--------------------------------------|---|
| 174 | ПСЧ-44 г. Стародуб ОГПС-7 ГКУ "БПСЦ" | информация о предоставлении сил и средств представлена в табл. 3.3 | +7 920-862-03-63 | Денисович Гсинадий Иванович | В соответствии с постановлением Правительства Российской Федерации от 02.12.2017 № 1464 |
| 175 | Арендатор МУП "Комаричский районный водоканал" | информация о предоставлении сил и средств представлена в табл. 3.4 | +7 953-291-80-27 | Сомсиков Павел Александрович | Решение оперативного штаба лесничества |
| 176 | Арендатор ПАО "Россети Центр" (филиал ПАО "Россети Центр - "Брянскэнерго") | информация о предоставлении сил и средств представлена в табл. 3.4 | +7 483-549-15-57 | Хлестов Юрий Николаевич | Решение оперативного штаба лесничества |
| 177 | Арендатор ГАУ БО "Сосновый бор" | информация о предоставлении сил и средств представлена в табл. 3.4 | +7 483-297-81-10 | Акимушкин Андрей Витальевич | Решение оперативного штаба лесничества |
| 178 | Арендатор ООО «Крона» | информация о предоставлении сил и средств представлена в табл. 3.3 | +7 905-696-93-36 | Котов Сергей Валерьевич | Решение оперативного штаба лесничества |
| 179 | Арендатор ООО "Дятково-ДОЗ" | информация о предоставлении сил и средств представлена в табл. 3.4 | +7 910-230-08-20 | Руднев Олег Юрьевич, | Решение оперативного штаба лесничества |
| 180 | Арендатор ИП Буданова Ж.В. | информация о предоставлении сил и средств представлена в табл. 3.4 | +7 900-555-99-99 | Буданова Жанна Владимировна | Решение оперативного штаба лесничества |
| 181 | Арендатор ООО "ЛЕСКОМП" | информация о предоставлении сил и средств представлена в табл. 3.4 | +7 962-132-66-88 | Давыдов Александр Владимирович | Решение оперативного штаба лесничества |
| 182 | Арендатор ООО "Три-М" | информация о предоставлении сил и средств представлена в табл. 3.4 | +7 930-720-85-55 | Сидоров Максим Михайлович | Решение оперативного штаба лесничества |
| 183 | Арендатор ПАО «Газпром» | информация о предоставлении сил и средств представлена в табл. 3.4 | +7 483-294-72-63 | Язвенко Иван Иванович. | Решение оперативного штаба лесничества |
| 184 | Арендатор ИП Феденко Д.Н. | информация о предоставлении сил и средств представлена в табл. 3.4 | +7 905-104-02-00 | Феденко Денис Николаевич | Решение оперативного штаба лесничества |
| 185 | АО "Мальцовский портландцемент" | информация о предоставлении сил и средств представлена в табл. 3.4 | +7 962-137-92-92 | Морозов Сергей Валерьевич | Решение оперативного штаба лесничества |
| 186 | Арендатор СХПК " Вперёд" | информация о предоставлении сил и средств представлена в табл. 3.4 | +7 912-376-41-77 | Юцайтис Дайнюс | Решение оперативного штаба лесничества |
| 187 | Арендатор ИП Яковченко А.А. | информация о предоставлении сил и средств представлена в табл. 3.4 | +7 900-367-71-09 | Яковченко Александр Александрович | Решение оперативного штаба лесничества |
| 188 | Арендатор СПК "Крутоберёзка" | информация о предоставлении сил и средств представлена в табл. 3.4 | +7 905-103-54-73 | Лузик Иван Иванович | Решение оперативного штаба лесничества |
| 189 | Арендатор ИП Васильцова Т.Д. | информация о предоставлении сил и средств представлена в табл. 3.4 | +7 910-292-01-61 | Васильцова Татьяна Дмитриевна | Решение оперативного штаба лесничества |
| 190 | Арендатор ООО «Мичуринское» | информация о предоставлении сил и средств представлена в табл. 3.4 | +7 960-957-82-95 | Москвичев Сергей Михайлович | Решение оперативного штаба лесничества |
| 191 | Арендатор «Российский центр защиты леса» | информация о предоставлении сил и средств представлена в табл. 3.4 | +7 903-819-00-47 | Сулимов Александр Анатольевич | Решение оперативного штаба лесничества |
| 192 | Арендатор АО «Квант-телеком» | информация о предоставлении сил и средств представлена в табл. 3.4 | +7 473-233-03-30 | Галиченко Александр Анатольевич | Решение оперативного штаба лесничества |
| 193 | БООО "Общество охотников и рыболовов" | информация о предоставлении сил и средств представлена в табл. 3.4 | +7 483-266-18-50 +7 483-232-04-37 | Сергутин Алексей Вячеславович | Решение оперативного штаба лесничества |
| 194 | Арендатор АО "Газпром газораспределение Брянск" | информация о предоставлении сил и средств представлена в табл. 3.4 | +7 483-274-21-36 :7 483-274-28-62 | Кириенко Алексей Александрович | Решение оперативного штаба лесничества |
| 195 | Арендатор ООО "Композит" | информация о предоставлении сил и средств представлена в табл. 3.4 | +7 483-261-00-88 | Капшуков Михаил Михайлович | Решение оперативного штаба лесничества |
| 196 | Арендатор ООО "Константа" | информация о предоставлении сил и средств представлена в табл. 3.4 | +7 962-134-10-00 | Криштоп Евгений Эдурдович | Решение оперативного штаба лесничества |
| 197 | Арендатор "НБК" | информация о предоставлении сил и средств представлена в табл. 3.4 | +7 966-005-80-00 | Тольев Григорий Станиславович, | Решение оперативного штаба лесничества |

| | | | | | |
|-----|---|--|-------------------|----------------------------------|--|
| 198 | Арендатор ООО "Термотрон" | информация о предоставлении сил и средств представлена в табл. 3.4 | +7 483-229-62-97 | Кондратович Вадим Валентинович, | Решение оперативного штаба лесничества |
| 199 | Арендатор АО "Транснефть-Дружба" | информация о предоставлении сил и средств представлена в табл. 3.4 | +7 483-267-62-30 | Камозин Роман Валерьевич, | Решение оперативного штаба лесничества |
| 200 | Арендатор МКУ "ХЭК" | информация о предоставлении сил и средств представлена в табл. 3.4 | +7 483-352-11-62 | Николаева Маргарита Алексеевна | Решение оперативного штаба лесничества |
| 201 | Арендатор ООО "Шале Лайф" | информация о предоставлении сил и средств представлена в табл. 3.4 | +7 920-861-06-66 | Лаврухин Андрей Юрьевич | Решение оперативного штаба лесничества |
| 202 | Арендатор ООО "ЦЕНТРЕЛЕКОМСТРОЙ" | информация о предоставлении сил и средств представлена в табл. 3.4 | +7 915-585-46-00 | Антипов Анатолий Юрьевич | Решение оперативного штаба лесничества |
| 203 | Арендатор ООО «Интерлес» | информация о предоставлении сил и средств представлена в табл. 3.4 | +7 910-788-05-57 | Цыганов Сергей Михайлович | Решение оперативного штаба лесничества |
| 204 | Арендатор ООО «Транснефть-Балтика» | информация о предоставлении сил и средств представлена в табл. 3.4 | +7 915-801-74-61 | Жук Владислав Анатольевич | Решение оперативного штаба лесничества |
| 205 | Арендатор ООО "Лес-Инвест" | информация о предоставлении сил и средств представлена в табл. 3.4 | +7 910-295-95-14 | Сычиков Алексей Николаевич | Решение оперативного штаба лесничества |
| 206 | Арендатор ООО «Газпром сеть АГЗС» | информация о предоставлении сил и средств представлена в табл. 3.4 | +7 958-459-35-44 | Малинников Виталий Владимирович | Решение оперативного штаба лесничества |
| 207 | Арендатор ОАО "Связьтранснефть - "Приокское ЭТУС" | информация о предоставлении сил и средств представлена в табл. 3.4 | +7 980-317-91-42 | Николаенко Игорь Васильевич | Решение оперативного штаба лесничества |
| 208 | Арендатор ООО «Массив» | информация о предоставлении сил и средств представлена в табл. 3.4 | +7 483-268-19-75 | Магомедов Магомед Исаевич | Решение оперативного штаба лесничества |
| 209 | Арендатор ИП Лапонов В.А. | информация о предоставлении сил и средств представлена в табл. 3.4 | +7 910-339-48-88 | Лапонов Виталий Афанасьевич | Решение оперативного штаба лесничества |
| 210 | Арендатор ИП Барабанов С.А. | информация о предоставлении сил и средств представлена в табл. 3.4 | +7 961-001-00-63 | Барабанов Сергей Александрович | Решение оперативного штаба лесничества |
| 211 | Арендатор ООО «Бартынь» | информация о предоставлении сил и средств представлена в табл. 3.4 | +7 920-859-00-00 | Дергачев Вячеслав Анатольевич | Решение оперативного штаба лесничества |
| 212 | Арендатор ООО «Русаю» | информация о предоставлении сил и средств представлена в табл. 3.4 | +7 910-298-42-29 | Макаренко Станислав Владимирович | Решение оперативного штаба лесничества |
| 213 | Арендатор ИП Ларченко Д.А. | информация о предоставлении сил и средств представлена в табл. 3.4 | +7 920-298-42-29 | Ларченко Дмитрий Александрович | Решение оперативного штаба лесничества |
| 214 | Арендатор ООО «Клюковенский лесхоз» | информация о предоставлении сил и средств представлена в табл. 3.4 | +7 930-823-42-92 | Банин Руслан Александрович, | Решение оперативного штаба лесничества |
| 215 | Арендатор Маркин Алексей Михайлович | информация о предоставлении сил и средств представлена в табл. 3.4 | +7 920-855-14-86 | Маркин Алексей Михайлович | Решение оперативного штаба лесничества |
| 216 | Арендатор ФГУП «Московский эндокринный завод» | информация о предоставлении сил и средств представлена в табл. 3.4 | +7 495-234-61-92 | Фонарев Михаил Юрьевич | Решение оперативного штаба лесничества |
| 217 | Арендатор ООО «Лесное хозяйство» | информация о предоставлении сил и средств представлена в табл. 3.4 | +7 905-530-40-72 | Клюев Дмитрий Викторович | Решение оперативного штаба лесничества |
| 218 | Арендатор СПК «Союз» | информация о предоставлении сил и средств представлена в табл. 3.4 | +7 930-828-19-49 | Фокин Иван Иванович | Решение оперативного штаба лесничества |
| 219 | Арендатор ООО "Лавр" | информация о предоставлении сил и средств представлена в табл. 3.4 | +7 910-231-00-00 | Болотин Василий Иванович | Решение оперативного штаба лесничества |
| 220 | Арендатор ООО "ЭКСТРА-К" | информация о предоставлении сил и средств представлена в табл. 3.4 | +7 920-609-75-17 | Пыко Игорь Геннадьевич | Решение оперативного штаба лесничества |
| 221 | Арендатор ООО «Охотничье хозяйство «Нерусса» | информация о предоставлении сил и средств представлена в табл. 3.4 | +7 919-198-04-18. | Сергутин Алексей Вячеславович | Решение оперативного штаба лесничества |
| 222 | Арендатор ИП Агапов Д.Г. | информация о предоставлении сил и средств представлена в табл. 3.4 | +7 483-274-35-61 | Агапов Дмитрий Геннадьевич | Решение оперативного штаба лесничества |

| | | | | | |
|-----|---|---|------------------|------------------------------------|---|
| 223 | Арендатор ФГБУ «Государственный природный биосферный заповедник «Брянский лес» | информация о предоставлении сил и средств представлена в табл. 3.4 | +7 483-532-57-74 | Никитенков Александр Николаевич | Решение оперативного штаба лесничества |
| 224 | Арендатор ООО «Брянская мясная компания» | информация о предоставлении сил и средств представлена в табл. 3.4 | +7 910-234-19-12 | Жиренко Александр Владимирович | Решение оперативного штаба лесничества |
| 225 | Арендатор ООО «ДиКа» | информация о предоставлении сил и средств представлена в табл. 3.4 | +7 483-258-60-02 | Машуров Юрий Евгеньевич | Решение оперативного штаба лесничества |
| 226 | Арендатор ООО "Промлестрейд" | информация о предоставлении сил и средств представлена в табл. 3.4 | +7 910-295-46-75 | Хандожко Сергей Викторович | Решение оперативного штаба лесничества |
| 227 | Арендатор ООО «Лестех- Инвест» | информация о предоставлении сил и средств представлена в табл. 3.4 | +7 953-324-93-38 | Демкин Александр Михайлович | Решение оперативного штаба лесничества |
| 228 | Арендатор ООО «Лестех- Финанс» | информация о предоставлении сил и средств представлена в табл. 3.4 | +7 910-917-72-63 | Самцов Вадим Викторович | Решение оперативного штаба лесничества |
| 229 | Арендатор ИП Цыганов Д.С. | информация о предоставлении сил и средств представлена в табл. 3.4 | +7 915-652-23-53 | Цыганов Денис Сергеевич | Решение оперативного штаба лесничества |
| 230 | Арендатор ТнВ "Авангард" | информация о предоставлении сил и средств представлена в табл. 3.4 | +7 920-604-79-05 | Старостенко Анатолий Иванович | Решение оперативного штаба лесничества |
| 231 | Арендатор ИП Барыбкина М.И. | информация о предоставлении сил и средств представлена в табл. 3.4 | +7 920-839-33-19 | Барыбкина Мария Ивановна | Решение оперативного штаба лесничества |
| 232 | Арендатор ИП Жарая З.П. | информация о предоставлении сил и средств представлена в табл. 3.4 | +7 915-809-49-28 | Жарая Зоя Петровна | Решение оперативного штаба лесничества |
| 233 | Арендатор СХПК "Кистёрский" | информация о предоставлении сил и средств представлена в табл. 3.4 | +7 483-499-52-30 | Аршук Максим Владимирович | Решение оперативного штаба лесничества |
| 234 | Арендатор ИП Луговец Т.В. | информация о предоставлении сил и средств представлена в табл. 3.4 | +7 920-839-71-87 | Луговец Татьяна Васильевна | Решение оперативного штаба лесничества |
| 235 | Арендатор Колхоз "им.Правды" | информация о предоставлении сил и средств представлена в табл. 3.4 | +7 953-271-06-05 | Пыко Павел Михайлович | Решение оперативного штаба лесничества |
| 236 | Арендатор ООО "СИГНУМ" | информация о предоставлении сил и средств представлена в табл. 3.4 | +7 929-024-54-77 | Пикатов Андрей Александрович | Решение оперативного штаба лесничества |
| 237 | Арендатор ООО"ЮНИ-Т2" | информация о предоставлении сил и средств представлена в табл. 3.4 | +7 920-846-12-55 | Пысенко Ростислав Васильевич | Решение оперативного штаба лесничества |
| 238 | Арендатор ИП Костю А.А. | информация о предоставлении сил и средств представлена в табл. 3.4 | +7 953-270-71-15 | Костю Антон Антонович | Решение оперативного штаба лесничества |
| 239 | Арендатор ИП Захарчук Т.А. | информация о предоставлении сил и средств представлена в табл. 3.4 | +7 980-335-51-18 | Захарчук Татьяна Александровна | Решение оперативного штаба лесничества |
| 240 | Арендатор ИП Лашков И.В. | информация о предоставлении сил и средств представлена в табл. 3.4 | +7 483-294-92-52 | Лашков Игорь Викторович | Решение оперативного штаба лесничества |
| 241 | Арендатор ГАУК «Мемориальный Комплекс «Партизанская Поляна» | информация о предоставлении сил и средств представлена в табл. 3.4 | +7 483-230-57-33 | Белин Сергей Иванович | Решение оперативного штаба лесничества |

| Меры по созданию резерва пожарной техники и оборудования, противопожарного снаряжения и противопожарного инвентаря, транспортных средств и горюче-смазочных материалов. Перечень лесопожарных формирований пожарной техники и оборудования, подлежащих включению в межрегиональный план мапеврирования лесопожарных формирований пожарной техники и оборудования | | | | | |
|---|---|---|--|---|--|
| Меры по созданию резерва пожарной техники и оборудования, противопожарного снаряжения и инвентаря, транспортных средств и горюче-смазочных материалов | | | | | |
| № п/п | Вид пожарной техники, оборудования, противопожарного снаряжения, инвентаря, тип горюче-смазочных материалов | Количество, единица измерения | Местонахождение резерва (населенный пункт, адрес) | Лица, ответственные за формирование и сохранность резерва | Контактные данные |
| 1 | 2 | 3 | 4 | 5 | 6 |
| 1 | Лесопожарные автоцистерны | 3 [Единица] | 241007 г. Брянск ул. Вали Сафроновой д.56, N 53.258044 E 34.365887 | Ефременко Иван Алексеевич | +7 910-292-82-01 +7 483-264-62-97 lesopogarmaya@mail.ru |
| 2 | МЛПК (УАЗ – «Профи») | 1 [Единица] | | | |
| 3 | МЛПК (УАЗ – «Фермер») | 9 [Единица] | | | |
| 4 | МЛПК (ГАЗ – «Соболь 4х4») | 1 [Единица] | | | |
| 5 | Автомобиль грузопассажирский «Газель 4х4» | 2 [Единица] | | | |
| 6 | Автомобиль грузопассажирский «УАЗ-«Фермер» | 20 [Единица] | | | |
| 7 | Автомобиль пассажирский УАЗ - «Патриот» | 2 [Единица] | | | |
| 8 | Автомобиль пассажирский УАЗ - «Нива 4х4» | 1 [Единица] | | | |
| 9 | Автомобиль ремонтный «Урал» | 1 [Единица] | | | |
| 10 | Мотовездеход | 18 [Единица] | | | |
| 11 | Колесные трактора | 9 [Единица] | | | |
| 12 | Трактор гусеничный | 2 [Единица] | | | |
| 13 | Беспилотный летательный аппарат | 13 [Единица] | | | |
| 14 | Пожарные рукава | 21560 [Погонный метр] | | | |
| 15 | Торфяной ствол | 4 [Единица] | | | |
| 16 | Ранцевые огнетушители | 19 [Единица] | | | |
| 17 | Зажигательные аппараты | 8 [Единица] | | | |
| 18 | Мотопомпы | 4 [Единица] | | | |
| 19 | Воздуходувки | 4 [Единица] | | | |
| 20 | Бензопилы | 6 [Единица] | | | |
| 21 | Плуг лесной | 14 [Единица] | | | |
| 22 | Культиватор КЛБ-1,7 | 16 [Единица] | | | |
| 23 | Борона дисковая | 3 [Единица] | | | |
| 24 | Радиостанции УКВ диапазона | 5 [Штука] | | | |
| 25 | Лопаты штыковые | 60 [Единица] | | | |
| 26 | Топоры | 140 [Единица] | | | |
| 27 | ГСМ | 20 [Тонна, метрическая тонна (1000 кг)] | | | |
| 28 | Автомобиль грузопассажирский «Газель -330232» | 1 [Единица] | | | |
| 29 | Автомобиль пассажирский УАЗ - «Хантер» | 1 [Единица] | | | |

| Перечень лесопожарных формирований, пожарной техники и оборудования, подлежащих включению в межрегиональный план маневрирования лесопожарных формирований, пожарной техники и оборудования | | | | | | | | | | | | | | | | | | | | | | | | | | | | | | | | | | | | | | | |
|--|---|------------------------------|--------------------------------------|-------------------------------------|------|---------------------|------|----------------------|------|---------------------|------|-------------------------------|------|---|------|--|------|---|-----------------------|------------|---------------|--------|-----------|-----------|--------------|---|------------------------|------------------------------------|------------------------------|--------------------|------------------|-----------|-----------------|--------------------|-------|------------------|------------------------------|----------------------------|---------------------------|
| № п/п | Наименование организации | Ответственное лицо | | Количество сил пожаротушения | | | | | | | | | | | | Техника, оборудование и средства для тушения лесных пожаров (единиц) | | | | | | | | | | | | | | | | | | | | | | | |
| | | Фамилия, имя, отчество | Контактные данные | Руководители тушения лесных пожаров | | Летчики-наблюдатели | | Парашютисты-пожарные | | Десантники-пожарные | | Инструкторы авиационных служб | | Постоянные работники наземных служб пожаротушения (лесные пожарные) | | Временные работники наземных служб пожаротушения (лесные пожарные) | | лесопожарные автоцистерны (лесопожарные машины) | тракторы лесопожарные | бульдозеры | пугачи лесные | тягачи | мотопомпы | бензопилы | воздуходувки | беспилотные летательные аппараты (комплекс) | зажигательные аппараты | вертолетные водосливные устройства | авиационные пожарные емкости | трактор гусеничный | трактор колесный | вездеходы | грузовые машины | автобусы, вахтовки | трапы | пожарные емкости | ранцевые лесные огнетушители | радиостанции УКВ-диапазона | радиостанции КВ-диапазона |
| | | | | чел. | чел. | чел. | чел. | чел. | чел. | чел. | чел. | чел. | чел. | чел. | чел. | чел. | чел. | | | | | | | | | | | | | | | | | | | | | | |
| 1 | 2 | 3 | 4 | 5 | 6 | 7 | 8 | 9 | 10 | 11 | 12 | 13 | 14 | 15 | 16 | 17 | 18 | 19 | 20 | 21 | 22 | 23 | 24 | 25 | 26 | 27 | 28 | 29 | 30 | 31 | 32 | 33 | 34 | 35 | 36 | 37 | 38 | | |
| 1 | ЛПС 1 типа "Дельтовская" ГБУ Братской области "Лесопожарная служба" | Скутин Петр Тихович | +7 915-800-37-70 kz@regionfire.ru | 1 | - | - | - | - | - | - | - | - | 2 | - | 2 | 1 | - | - | 1 | - | 1 | 1 | - | - | - | - | - | - | 1 | - | - | - | - | - | 3 | 2 | - | | |
| Итого по ведомству: Дельтовское | | | | 1 | - | - | - | - | - | - | - | - | 2 | - | 2 | 1 | - | - | 1 | - | 1 | 1 | - | - | - | - | - | - | 1 | - | - | - | - | - | - | 3 | 2 | - | |
| 1 | ЛПС 1 типа "Дубровская" ГБУ Братской области "Лесопожарная служба" | Лочинцов Дмитрий Евгеньевич | +7 910-299-65-05 | 1 | - | - | - | - | - | - | - | - | 2 | - | 2 | 1 | - | - | 1 | - | 1 | 1 | - | - | - | - | - | - | 1 | - | - | - | - | - | - | 3 | 2 | - | |
| Итого по ведомству: Дубровское | | | | 1 | - | - | - | - | - | - | - | - | 2 | - | 2 | 1 | - | - | 1 | - | 1 | 1 | - | - | - | - | - | - | 1 | - | - | - | - | - | - | - | 3 | 2 | - |
| 1 | ЛПС 1 типа "Кастинская" ГБУ Братской области "Лесопожарная служба" | Орлов Александр Петрович | +7 906-501-17-12 | 1 | - | - | - | - | - | - | - | - | 2 | - | 2 | 1 | - | - | 1 | - | 1 | 1 | - | - | - | - | - | - | 1 | - | - | - | - | - | - | 3 | 2 | - | |
| Итого по ведомству: Кастинское | | | | 1 | - | - | - | - | - | - | - | - | 2 | - | 2 | 1 | - | - | 1 | - | 1 | 1 | - | - | - | - | - | - | 1 | - | - | - | - | - | - | - | 3 | 2 | - |
| 1 | ЛПС 1 типа "Братская" ГБУ Братской области "Лесопожарная служба" | Плюхин Анатолий Павлович | +7 910-233-60-05 | 1 | - | - | - | - | - | - | - | - | 2 | - | 2 | 1 | - | - | 1 | - | 1 | 1 | - | - | - | - | - | - | 1 | - | - | - | - | - | - | 3 | 2 | - | |
| Итого по ведомству: Братское | | | | 1 | - | - | - | - | - | - | - | - | 2 | - | 2 | 1 | - | - | 1 | - | 1 | 1 | - | - | - | - | - | - | 1 | - | - | - | - | - | - | - | 3 | 2 | - |
| 1 | ЛПС 3 типа "Суземская" ГБУ Братской области "Лесопожарная служба" | Мамонетов Алексей Васильевич | +7 915-800-34-60 | 1 | - | - | - | - | - | - | - | - | 2 | - | 2 | 1 | - | - | 1 | - | 1 | 1 | - | - | - | - | - | - | 1 | - | - | - | - | - | - | 3 | 2 | - | |
| Итого по ведомству: Суземское | | | | 1 | - | - | - | - | - | - | - | - | 2 | - | 2 | 1 | - | - | 1 | - | 1 | 1 | - | - | - | - | - | - | 1 | - | - | - | - | - | - | - | 3 | 2 | - |
| 1 | ЛПС 1 типа "Карачевская" ГБУ Братской области "Лесопожарная служба" | Артamonov Олег Иванович | +7 910-230-32-11 | 1 | - | - | - | - | - | - | - | - | 2 | - | 2 | 1 | - | - | 1 | - | 1 | 1 | - | - | - | - | - | - | 1 | - | - | - | - | - | - | 3 | 2 | - | |
| Итого по ведомству: Карачевское | | | | 1 | - | - | - | - | - | - | - | - | 2 | - | 2 | 1 | - | - | 1 | - | 1 | 1 | - | - | - | - | - | - | 1 | - | - | - | - | - | - | - | 3 | 2 | - |
| Итого по субъекту | | | | 6 | - | - | - | - | - | - | - | - | 12 | - | 12 | 6 | - | - | 6 | - | 6 | - | 6 | 6 | - | - | - | - | - | 6 | - | - | - | - | - | - | 18 | 12 | - |

| VI. Сводная информация о готовности субъекта Российской Федерации к пожароопасному сезону | | | | | |
|---|---|-------------------|----------------------|----------------------|------------------|
| № п/п | Наименование показателя | Единица измерения | Планируемое значение | Фактическое значение | Проценты к плану |
| 1 | 2 | 3 | 4 | 5 | 6 |
| 1 | Наличие планов тушения лесных пожаров | [Единица] | 20 | 20 | 100 |
| 2 | Объемы планируемого финансирования мер по обеспечению пожарной безопасности в лесах и тушения лесных пожаров в субъекте Российской Федерации, всего в том числе за счет средств: | [Тысяча рублей] | 209556.7 | 209556.7 | 100 |
| | федерального бюджета | [Тысяча рублей] | 43418.5 | 43418.5 | 100 |
| | бюджета субъекта Российской Федерации | [Тысяча рублей] | 166138.2 | 166138.2 | 100 |
| 3 | Наличие назначенных руководителей тушения лесных пожаров | [Человек] | 61 | 61 | 100 |
| 4 | Организация мониторинга пожарной опасности в лесах и лесных пожаров | | | | |
| | оборудовано наблюдательных пунктов | [Штука] | 48 | 48 | 100 |
| | утверждено наземных маршрутов патрулирования | [Штука] | 246 | 246 | 100 |
| | | [Километр] | 6125.5 | 6125.5 | 100 |
| | утверждено авиационных маршрутов патрулирования | [Штука] | 0 | 0 | 0 |
| | | [Километр] | 0 | 0 | 0 |
| 5 | Наличие специализированной диспетчерской службы | [Единица] | 1 | 1 | 100 |
| 6 | Наличие государственных контрактов или государственных заданий на выполнение работ по тушению лесных пожаров, осуществляемых в том числе совместно с лесопожарными формированиями | [Штука] | 1 | 1 | 100 |
| 7 | Подготовлено к работе лесопожарных формирований | [Штука] | 20 | 20 | 100 |
| 8 | Вывод: ГОТОВ | | | | |

Губернатор Брянской области
Богомаз Александр Васильевич

(фамилия, инициалы высшего должностного лица субъекта
Российской Федерации)

Подтверждаю

(подпись высшего должностного лица субъекта Российской
Федерации)

РОССИЙСКАЯ ФЕДЕРАЦИЯ

Правительство Брянской области

УПРАВЛЕНИЕ ЛЕСАМИ БРЯНСКОЙ ОБЛАСТИ

Карта – схема

распределения земель Брянской области по зонам охраны лесов от пожаров различными способами (с использованием наземных, авиационных или космических средств), в том числе по зонам контроля, с указанием маршрутов авиационного патрулирования с границами муниципальных образований, лесничеств и лесопарков

Масштаб 1 : 500 000



ЭКСПЛИКАЦИЯ

| № п/п | Наименование лесничеств |
|-------|-------------------------|
| 1 | Брасовское |
| 2 | Брянское |
| 3 | Выгоничское |
| 4 | Дубровское |
| 5 | Жуковское |
| 6 | Злынковское |
| 7 | Карачевское |
| 8 | Клинцовское |
| 9 | Навлинское |
| 10 | Мглинское |
| 11 | Почепское |
| 12 | Севское |

| № п/п | Муниципальное образование |
|-------|-----------------------------------|
| 1 | Брасовский муниципальный район |
| 2 | Брянский муниципальный район |
| 3 | Выгоничский муниципальный район |
| 4 | Гордеевский муниципальный район |
| 5 | Дубровский муниципальный район |
| 6 | Дятьковский муниципальный район |
| 7 | Жирятинский муниципальный район |
| 8 | Жуковский муниципальный округ |
| 9 | Злынковский муниципальный район |
| 10 | Карачевский муниципальный район |
| 11 | Клетнянский муниципальный район |
| 12 | Климовский муниципальный район |
| 13 | Клинцовский муниципальный район |
| 14 | Комаричский муниципальный район |
| 15 | Красногорский муниципальный район |
| 16 | Мглинский муниципальный район |
| 17 | Навлинский муниципальный район |
| 18 | Погарский муниципальный район |
| 19 | Почепский муниципальный район |
| 20 | Рогнединский муниципальный район |
| 21 | Севский муниципальный район |
| 22 | Стародубский муниципальный округ |
| 23 | Суземский муниципальный район |
| 24 | Суражский муниципальный район |
| 25 | Трубчевский муниципальный район |
| 26 | Унечский муниципальный район |
| 27 | Городской округ города Брянск |
| 28 | Городской округ города Клинцы |
| 29 | Новозыбковский городской округ |
| 30 | Городской округ город Сельцо |
| 31 | Городской округ город Фокино |

Условные обозначения

- граница Брянской области
- граница лесничества
- граница муниципальных районов Брянской области
- обозначение лесничества

Зоны особого обозначения и границы на территории Брянской области
1:500 000

| | |
|----|---|
| 13 | Унечское |
| 14 | Дятьковское |
| 15 | Клетнянское |
| 16 | Суземское |
| 17 | Трубчевское |
| 18 | Учебно-Опытное |
| 19 | ГЛБЗ "Ботанический лес" |
| 20 | Брянское лесничество Милосербовы России |

В соответствии с Указом Президента Российской Федерации от 19.10.2022 N 757 (ред. от 25.08.2023) "О мерах, осуществляемых в субъектах Российской Федерации и Указом Президента Российской Федерации от 19 октября 2022 г. N 756", в связи с проводимой специальной военной операцией на территории Украины, Указом Губернатора Брянской области от 30.03.2023 № 28 "О запрете использования на территории Брянской области беспилотных воздушных судов", введен запрет, ограничивающий их применение на всей территории Брянской области.

РОССИЙСКАЯ ФЕДЕРАЦИЯ
 Правительство Брянской области
 УПРАВЛЕНИЕ ЛЕСАМИ БРЯНСКОЙ ОБЛАСТИ
Карта – схема

Карта-схема мест дислокации лесопожарных формирований, подразделений пожарной охраны и аварийно-спасательных формирований

Масштаб 1 : 500 000

ЭКСПЛИКАЦИЯ

| № п/п | Наименование лесничеств |
|-------|-------------------------|
| 1 | Брасовское |
| 2 | Брянское |
| 3 | Выгоничское |
| 4 | Дубровское |
| 5 | Жуковское |
| 6 | Злынковское |
| 7 | Карачевское |
| 8 | Клинцовское |
| 9 | Навлинское |
| 10 | Мглинское |
| 11 | Почепское |
| 12 | Севское |



Условные обозначения

| | |
|--|--|
| | — зона жилищного мониторинга лесов |
| | — граница Брянской области |
| | — границы лесничества |
| | — границы муниципальных районов Брянской области |
| | — национальные лесничества |

| | |
|--|--|
| | ПНВ оборудована лесопожарной техникой |
| | ПНВ не оборудована лесопожарной техникой, разрешена эксплуатация |
| | зона обслуживания ТПС 3 типа |
| | станции диспетчеризации сотовой связи, оборудованные лесопожарной техникой |
| | лесопожарная станция 3 типа |
| | лесопожарная станция 1 типа |
| | подразделения пожарной охраны и аварийно-спасательных формирований |

| | |
|----|-------------------------------------|
| 13 | Унечское |
| 14 | Дятьковское |
| 15 | Клетнянское |
| 16 | Суземское |
| 17 | Трубчевское |
| 18 | Учебно-Опытное |
| 19 | ГПБЗ "Брянский лес" |
| 20 | Брянское лесничество Минлеса России |

РОССИЙСКАЯ ФЕДЕРАЦИЯ
Правительство Брянской области
УПРАВЛЕНИЕ ЛЕСАМИ БРЯНСКОЙ ОБЛАСТИ

Карта-схема

межрегионального взаимодействия при тушении
лесных пожаров в течение пожароопасного сезона

Масштаб 1 : 100 000

Белоруссия
Гомельская область
+375 232 34-99-22
mail@plho.by

Обмен информацией

Белоруссия
Могилевская область
+7(0222)273615,
mplho@tut.by

Обмен информацией

ГБУ «Лесопожарная служба»
Управление лесами Брянской области
г. Брянск, ул. Советская, д. 10
Тел.: 343-20-11-11
Факс: 343-20-11-11
E-mail: les@bryansk.gov.ru

САУОО «Орловский лесопожарный центр»
+7(4842)27001
5 чел. личного состава
АЦ-1-40,6 - 1 ед.
МТЗ-80-1 ед. ПКЛ-70-1 шт.
Мотопомпа - 1 шт.
Бензопила - 1 шт.

ГБУ Брянской области
«Лесопожарная служба»
+7(4832)642480
18 чел. личного состава
Лесопожарные машины - 6 шт.
Колесные тракторы - 6 шт.
ПКЛ-70-6 шт.
Мотопомпа - 6 шт.
Бензопила - 6 шт.

САУОО «Орловский лесопожарный центр»
+7(48649)21084
5 чел. личного состава
АЦ-1,6 - 1 ед. МТЗ-80-1 ед.
ПКЛ-70-1 шт.
Мотопомпа - 1 шт.
Бензопила - 1 шт., РЛО - 1 шт.
Воздуходувка - 1 шт.,
Р/с УКВ-диапазона - 2 шт.

САУОО «Орловский лесопожарный центр»
Бензопила - 1 шт., Воздуходувка - 1 шт.
Зажигательные аппараты - 1 шт.
Пожарные емкости - 1 шт.
РЛО - 5 шт., Р/с УКВ-диапазона - 2 шт.

| № п/п | Наименование | Единица измерения | Количество |
|-------|------------------------|-------------------|------------|
| 1 | АЦ-1-40,6 | ед. | 1 |
| 2 | МТЗ-80 | ед. | 1 |
| 3 | ПКЛ-70 | шт. | 1 |
| 4 | Мотопомпа | шт. | 1 |
| 5 | Бензопила | шт. | 1 |
| 6 | РЛО | шт. | 1 |
| 7 | Воздуходувка | шт. | 1 |
| 8 | Зажигательные аппараты | шт. | 1 |
| 9 | Пожарные емкости | шт. | 1 |
| 10 | Р/с УКВ-диапазона | шт. | 2 |

4. Схема привлечения сил и средств подразделений пожарной охраны и аварийно-спасательных формирований, сил и средств которые могут быть привлечены для борьбы с лесными пожарами, иных юридических лиц, которые могут быть привлечены в установленном порядке к тушению лесных пожаров, в соответствии с уровнем пожарной опасности в лесах

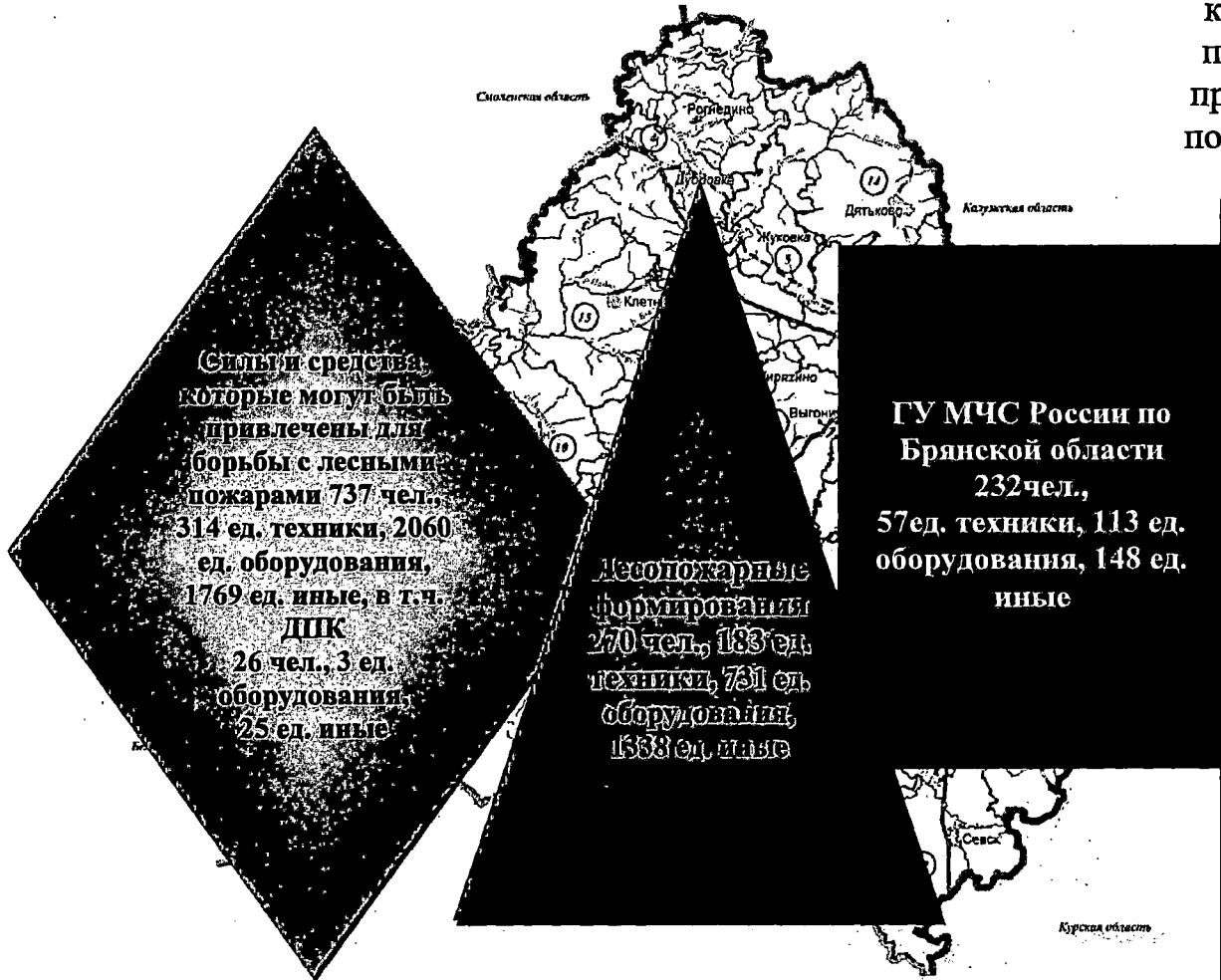

| лесах | | | |
|-------------------------|--|--|--|
| I КПО | | | |
| II КПО | | | |
| III КПО | | | |
| IV КПО | | | |
| V КПО | | | |
| Угроза возникновения ЧС | | | |
| Действует режим ЧС | | | |

Условные обозначения

| | | | | | | | | | |
|--|---|--|---|--|---|--|---|--|---|
| | Лесопожарные формирования находятся в полной готовности | | Пожарно-спасательные подразделения ППС Брянской области | | Силы и средства лиц, осуществляющих использование лесов повседневной готовности | | Все ресурсы пожаротушения находятся в повышенной готовности | | Все ресурсы пожаротушения находятся в полной готовности |
| | | | Пожарно-спасательные подразделения ГУ МЧС | | Силы и средства лиц, осуществляющих и не осуществляющих использование лесов | | | | |

5. Схема функционирования специализированной диспетчерской службы на территории Брянской области

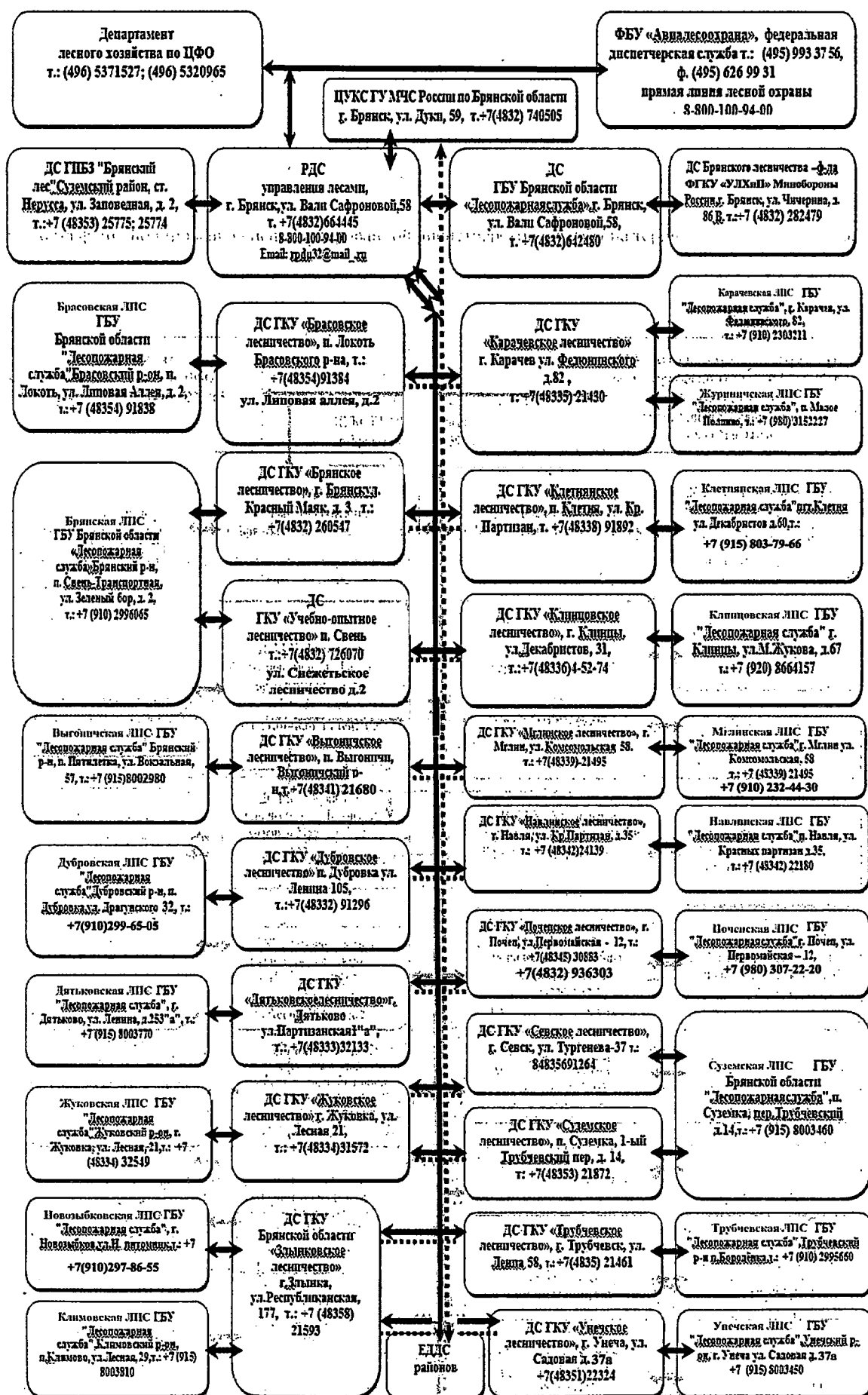

6. Схема оперативного обмена информацией о пожарной опасности и лесных пожарах на территории Брянской области

