



ПРАВИТЕЛЬСТВО ХАБАРОВСКОГО КРАЯ
ПОСТАНОВЛЕНИЕ

26 января 2022 г. № 26-пр
г. Хабаровск

О внесении изменений в отдельные постановления Правительства Хабаровского края в области организации, охраны и использования особо охраняемых природных территорий краевого значения

В целях совершенствования нормативных правовых актов Хабаровского края в области организации, охраны и использования особо охраняемых природных территорий краевого значения Правительство края **ПОСТАНОВЛЯЕТ:**

1. Внести в постановление Правительства Хабаровского края от 28 марта 2005 г. № 23-пр "Об организации на территории Хабаровского края ландшафтного памятника природы краевого значения "Пещера Прощальная" следующие изменения:

1.1. В наименовании слово "ландшафтного" исключить.

1.2. Пункты 1, 2 изложить в следующей редакции:

"1. Объявить природный комплекс с находящимися на нем объектами, расположенный в муниципальном районе имени Лазо Хабаровского края на территории площадью 823,76 гектара, памятником природы краевого значения "Пещера Прощальная" без изъятия земельных участков у собственников, владельцев и пользователей этих участков и охотничьих угодий у индивидуальных предпринимателей и юридических лиц, использующих их в соответствии с законодательством.

2. Утвердить прилагаемые:

Описание границ памятника природы краевого значения "Пещера Прощальная";

Положение о памятнике природы краевого значения "Пещера Прощальная"."

1.3. Пункты 4 – 7 признать утратившими силу.

2. Внести изменения в Описание границ ландшафтного памятника природы краевого значения "Пещера Прощальная", утвержденное постановлением Правительства Хабаровского края от 28 марта 2005 г. № 23-пр, изложив его в новой редакции согласно приложению № 1 к настоящему постановлению.

3. Карту-схему ландшафтного памятника природы краевого значения "Пещера Прощальная", утвержденную постановлением Правительства

Хабаровского края от 28 марта 2005 г. № 23-пр, признать утратившей силу.

4. Внести в Режим особой охраны ландшафтного памятника природы краевого значения "Пещера Прощальная", утвержденный постановлением Правительства Хабаровского края от 28 марта 2005 г. № 23-пр, следующие изменения:

4.1. Заголовок изложить в следующей редакции:

«ПОЛОЖЕНИЕ

о памятнике природы краевого значения "Пещера Прощальная"».

4.2. В разделе 1:

4.2.1. Пункт 1.1 изложить в следующей редакции:

"1.1. Памятник природы краевого значения "Пещера Прощальная" (далее – памятник природы) расположен в муниципальном районе имени Лазо Хабаровского края и занимает склоны правого борта долины р. Сагды-Селанка в ее нижнем течении. Площадь его составляет 823,76 гектара."

4.2.2. В пункте 1.2:

1) слова "Ландшафтный памятник" заменить словом "Памятник";

2) слова "природного заказника" заменить словами "государственного природного заказника краевого значения".

4.2.3. В пункте 1.3 слова "Ландшафтный памятник" заменить словом "Памятник".

4.2.4. Пункт 1.4 изложить в следующей редакции:

"1.4. Объявление территории памятником природы не влечет изъятия занимаемого им земельного участка и водных объектов у собственников и пользователей земельных участков и акватории водных объектов, а также охотничьих угодий у индивидуальных предпринимателей и юридических лиц, использующих их в соответствии с законодательством."

4.2.5. В пункте 1.5 слово "ландшафтного" исключить.

4.2.6. Пункт 1.6 изложить в следующей редакции:

"1.6. Управление памятником природы осуществляется в соответствии с законодательством Российской Федерации об особо охраняемых природных территориях."

4.2.7. В пункте 1.7 слово "ландшафтного" исключить.

4.3. В разделе 2:

4.3.1. В пункте 2.1 слова "Ландшафтный памятник" заменить словом "Памятник".

4.3.2. В пункте 2.2:

1) в абзаце первом слово "ландшафтный" исключить;

2) подпункт 2.2.6 дополнить словами "особой охраны территории памятника природы".

4.4. В разделе 3:

4.4.1. Наименование изложить в следующей редакции:

"3. Режим особой охраны территории памятника природы".

4.4.2. В пункте 3.1:

1) в абзаце первом слово "ландшафтного" исключить;

2) подпункт 3.1.1 изложить в следующей редакции:

"3.1.1. Посещение пещер и нахождение на охраняемой территории без согласования уполномоченного органа исполнительной власти Хабаровского края, обеспечивающего функционирование и охрану особо охраняемых природных территорий регионального значения (далее – уполномоченный орган).";

3) подпункт 3.1.5 изложить в следующей редакции:

"3.1.5. Заготовка живицы, заготовка и сбор недревесных лесных ресурсов, заготовка пищевых лесных ресурсов и сбор лекарственных растений.";

4) в подпункте 3.1.11 слова ", за исключением строительства объектов туризма" исключить.

4.4.3. В пункте 3.2:

1) в абзаце первом слово "ландшафтного" исключить;

2) в подпункте 3.2.4 слова ", уничтожение бродячих собак" исключить;

3) в подпунктах 3.2.6, 3.2.7 слова "министерством природных ресурсов Хабаровского края" заменить словами "уполномоченным органом".

4.4.4. В пункте 3.3 слово "ландшафтного" исключить.

4.4.5. Дополнить пунктами 3.4, 3.5 следующего содержания:

"3.4. Посещение физическими лицами территории памятника природы осуществляется в соответствии с установленным режимом особой охраны бесплатно.

3.5. Основными видами разрешенного использования земельных участков, расположенных в границах памятника природы, являются виды, имеющие коды 5.2, 5.3, 9.0, 9.1, 10.4 классификатора видов разрешенного использования земельных участков, утвержденного приказом Федеральной службы государственной регистрации, кадастра и картографии от 10 ноября 2020 г. № П/0412, с учетом ограничений, установленных пунктом 3.1 настоящего раздела."

4.5. В разделе 4:

4.5.1. Пункт 4.1 изложить в следующей редакции:

"4.1. Обеспечение охраны памятника природы осуществляется уполномоченным органом."

4.5.2. В пункте 4.2 слово "ландшафтного" исключить.

5. Внести в постановление Правительства Хабаровского края от 28 июня 2006 г. № 101-пр "Об организации на территории Хабаровского края ландшафтных памятников природы краевого значения "Среднехорский" в районе имени Лазо, "Топты" и "Иоли" в Советско-Гаванском районе" следующие изменения:

5.1. Наименование изложить в следующей редакции: «Об организации на территории Хабаровского края памятников природы краевого значения "Среднехорский", "Топты" и "Иоли"».

5.2. Пункт 1 изложить в следующей редакции:

"1. Объявить природные комплексы с находящимися на них объектами

памятниками природы краевого значения "Среднехорский" площадью 436,04 гектара в муниципальном районе имени Лазо Хабаровского края, "Топты" площадью 1 046,78 гектара и "Иоли" площадью 1 039,30 гектара в Советско-Гаванском муниципальном районе Хабаровского края без изъятия земельных участков, водных объектов у собственников, владельцев и пользователей этих участков и водных объектов, а также охотничьих угодий у индивидуальных предпринимателей и юридических лиц, использующих их в соответствии с законодательством."

5.3. В абзацах втором – седьмом пункта 2 слово "ландшафтный" в соответствующем падеже исключить.

5.4. Пункт 4 признать утратившим силу.

6. Внести в Положение о ландшафтном памятнике природы краевого значения "Среднехорский", утвержденное постановлением Правительства Хабаровского края от 28 июня 2006 г. № 101-пр, следующие изменения:

6.1. В заголовке слово "ландшафтном" исключить.

6.2. В разделе 1:

6.2.1. Пункт 1.2 изложить в следующей редакции:

"1.2. Памятник природы краевого значения "Среднехорский" (далее также – памятник природы) расположен в муниципальном районе имени Лазо Хабаровского края и занимает склоны правого борта долины р. Хор в окрестностях пос. Среднехорский. Площадь его составляет 436,04 гектара."

6.2.2. В пункте 1.3:

1) слова "Ландшафтный памятник" заменить словом "Памятник";

2) слова "комплексного охотничьего заказника" заменить словами "государственного природного заказника краевого значения".

6.2.3. В пункте 1.4 слова "Ландшафтный памятник" заменить словом "Памятник".

6.2.4. Пункт 1.6 изложить в следующей редакции:

"1.6. Управление памятником природы осуществляется в соответствии с законодательством Российской Федерации об особо охраняемых природных территориях."

6.2.5. В пункте 1.7:

1) слово "ландшафтного" исключить;

2) после слова "режим" дополнить словами "особой охраны".

6.2.6. Пункт 1.8 признать утратившим силу.

6.3. В разделе 2:

6.3.1. В пункте 2.1 слова "Ландшафтный памятник" заменить словом "Памятник".

6.3.2. В пункте 2.2:

1) в абзаце первом слово "ландшафтный" исключить;

2) подпункт 2.2.6 дополнить словами "особой охраны территории памятника природы".

6.4. В разделе 3:

6.4.1. Наименование изложить в следующей редакции:

"3. Режим особой охраны территории памятника природы".

6.4.2. В пункте 3.1:

1) в абзаце первом слово "ландшафтного" исключить;

2) подпункт 3.1.2 изложить в следующей редакции:

"3.1.2. Сплошные и выборочные рубки, рубки, проводимые в целях ухода за лесными насаждениями, за исключением рубок, проводимых в рамках мероприятий по пожарной и санитарной безопасности в лесах.";

3) в подпункте 3.1.7 слова ", за исключением строительства объектов туризма" исключить.

6.4.3. В пункте 3.2:

1) в абзаце первом слово "ландшафтного" исключить;

2) в подпункте 3.2.3 слова ", уничтожение бродячих собак" исключить;

3) в подпункте 3.2.5 слова "министерством природных ресурсов Хабаровского края" заменить словами "уполномоченным органом исполнительной власти Хабаровского края, обеспечивающим функционирование и охрану особо охраняемых природных территорий регионального значения (далее – уполномоченный орган)".

6.4.4. В пункте 3.3 слово "ландшафтного" исключить.

6.4.5. Дополнить пунктами 3.4, 3.5 следующего содержания:

"3.4. Посещение физическими лицами территории памятника природы осуществляется в соответствии с установленным режимом особой охраны бесплатно.

3.5. Основными видами разрешенного использования земельных участков, расположенных в границах памятника природы, являются виды, имеющие коды 5.2, 5.3, 9.0, 9.1, 10.4 классификатора видов разрешенного использования земельных участков, утвержденного приказом Федеральной службы государственной регистрации, кадастра и картографии от 10 ноября 2020 г. № П/0412, с учетом ограничений, установленных пунктом 3.1 настоящего раздела."

6.5. В разделе 4:

6.5.1. Пункт 4.1 изложить в следующей редакции:

"4.1. Обеспечение охраны памятника природы краевого значения "Среднехорский" осуществляется уполномоченным органом."

6.5.2. В пункте 4.2 слово "ландшафтного" исключить.

6.5.3. В пункте 4.3 слово "ландшафтного" заменить словами "особой охраны территории".

7. Внести в Положение о ландшафтном памятнике природы краевого значения "Топты", утвержденное постановлением Правительства Хабаровского края от 28 июня 2006 г. № 101-пр, следующие изменения:

7.1. В заголовке слово "ландшафтном" исключить.

7.2. В разделе 1:

7.2.1. Пункт 1.2 изложить в следующей редакции:

"1.2. Памятник природы краевого значения "Топты" (далее также – памятник природы) общей площадью 1 046,78 гектара расположен в

северной части ареала амурского тигра на территории Советско-Гаванского муниципального района Хабаровского края и является местом летней концентрации лося и особо охраняемой природной территорией краевого значения, на которой обитают другие редкие и хозяйственно ценные виды животных и произрастают редкие виды растений."

7.2.2. В пункте 1.3 слова "Ландшафтный памятник" заменить словом "Памятник".

7.2.3. Пункты 1.5, 1.6 изложить в следующей редакции:

"1.5. Предприятия, учреждения, организации и граждане обязаны соблюдать установленный на территории памятника природы режим особой охраны, возмещать причиненный ущерб в пределах и порядке, установленных законодательством Российской Федерации и Хабаровского края.

1.6. Управление памятником природы осуществляется в соответствии с законодательством Российской Федерации об особо охраняемых природных территориях."

7.3. В разделе 2:

7.3.1. Пункт 2.1 изложить в следующей редакции:

"2.1. Памятник природы краевого значения "Топты" выполняет функции сохранения локальной группировки лося и среды ее обитания, других видов животных, а также растений, обеспечивает условия для их обитания (произрастания)."

7.3.2. В пункте 2.2:

- 1) в абзаце первом слово "ландшафтный" исключить;
- 2) в подпункте 2.2.7 слова "режима охраны" заменить словами "режима особой охраны территории памятника природы".

7.4. В разделе 3:

7.4.1. Наименование изложить в следующей редакции:

"3. Режим особой охраны территории памятника природы".

7.4.2. В пункте 3.1:

- 1) в абзаце первом слово "ландшафтного" исключить;
- 2) подпункт 3.1.5 дополнить словами ", строительство иных объектов капитального строительства".

7.4.3. В пункте 3.2:

- 1) в абзаце первом слово "ландшафтного" исключить;
- 2) подпункт 3.2.3 изложить в следующей редакции:
"3.2.3. Заготовка пищевых лесных ресурсов в установленном законодательством порядке.";

3) в подпункте 3.2.7 слова ", бродячих собак" исключить.

7.4.4. В пункте 3.3 слово "ландшафтного" исключить.

7.4.5. Дополнить пунктами 3.4, 3.5 следующего содержания:

"3.4. Посещение физическими лицами территории памятника природы осуществляется в соответствии с установленным режимом особой охраны бесплатно.

3.5. Основными видами разрешенного использования земельных участков, расположенных в границах памятника природы, являются виды, имеющие коды 5.2, 5.3, 9.0, 9.1, 10.3, 10.4 классификатора видов разрешенного использования земельных участков, утвержденного приказом Федеральной службы государственной регистрации, кадастра и картографии от 10 ноября 2020 г. № П/0412, с учетом ограничений, установленных пунктом 3.1 настоящего раздела."

7.5. В разделе 4:

7.5.1. Пункт 4.1 изложить в следующей редакции:

"4.1. Обеспечение охраны памятника природы краевого значения "Топты" осуществляется уполномоченным органом исполнительной власти Хабаровского края, обеспечивающим функционирование и охрану особо охраняемых природных территорий регионального значения."

7.5.2. В пункте 4.2 слово "ландшафтного" исключить.

7.5.3. В пункте 4.3 слово "ландшафтного" заменить словами "особой охраны территории".

8. Внести в Положение о ландшафтном памятнике природы краевого значения "Иоли", утвержденное постановлением Правительства Хабаровского края от 28 июня 2006 г. № 101-пр, следующие изменения:

8.1. В заголовке слово "ландшафтном" исключить.

8.2. В разделе 1:

8.2.1. Пункт 1.2 изложить в следующей редакции:

"1.2. Памятник природы краевого значения "Иоли" (далее также – памятник природы) общей площадью 1 039,30 гектара расположен в бассейне крупной лососевой р. Коппи в северной части ареала амурского тигра на территории Советско-Гаванского муниципального района Хабаровского края и является особо охраняемой природной территорией краевого значения, на которой обитают редкие и хозяйственно ценные виды животных и произрастают редкие виды растений."

8.2.2. В пункте 1.3 слова "Ландшафтный памятник" заменить словом "Памятник".

8.2.3. Пункты 1.5, 1,6 изложить в следующей редакции:

"1.5. Предприятия, учреждения, организации и граждане обязаны соблюдать установленный на территории памятника природы режим особой охраны, возмещать причиненный ущерб в пределах и порядке, установленных законодательством Российской Федерации и Хабаровского края.

1.6. Управление памятником природы осуществляется в соответствии с законодательством Российской Федерации об особо охраняемых природных территориях."

8.3. В разделе 2:

8.3.1. В пункте 2.1 слова "Ландшафтный памятник" заменить словом "Памятник".

8.3.2. В пункте 2.2:

1) в абзаце первом слово "ландшафтный" исключить;

2) в подпункте 2.2.6 слово "охраны" заменить словами "особой охраны территории памятника природы".

8.4. В разделе 3:

8.4.1. Наименование изложить в следующей редакции:

"3. Режим особой охраны территории памятника природы".

8.4.2. В пункте 3.1:

1) в абзаце первом слово "ландшафтного" исключить;

2) подпункт 3.1.6 дополнить словами ", строительство иных объектов капитального строительства".

8.4.3. В пункте 3.2:

1) в абзаце первом слово "ландшафтного" исключить;

2) подпункт 3.2.3 изложить в следующей редакции:

"3.2.3. Заготовка пищевых лесных ресурсов в установленном законодательством порядке.";

3) в подпункте 3.2.6 слова ", бродячих собак" исключить.

8.4.4. В пункте 3.3 слово "ландшафтного" исключить.

8.4.5. Дополнить пунктами 3.4, 3.5 следующего содержания:

"3.4. Посещение физическими лицами территории памятника природы осуществляется в соответствии с установленным режимом особой охраны бесплатно.

3.5. Основными видами разрешенного использования земельных участков, расположенных в границах памятника природы, являются виды, имеющие коды 5.2, 5.3, 9.0, 9.1, 10.3, 10.4 классификатора видов разрешенного использования земельных участков, утвержденного приказом Федеральной службы государственной регистрации, кадастра и картографии от 10 ноября 2020 г. № П/0412, с учетом ограничений, установленных пунктом 3.1 настоящего раздела."

8.5. В разделе 4:

8.5.1. Пункт 4.1 изложить в следующей редакции:

"4.1. Обеспечение охраны памятника природы краевого значения "Иоли" осуществляется уполномоченным органом исполнительной власти Хабаровского края, обеспечивающим функционирование и охрану особо охраняемых природных территорий регионального значения."

8.5.2. В пункте 4.2 слово "ландшафтного" исключить.

8.5.3. В пункте 4.3 слово "ландшафтного" заменить словами "особой охраны территории".

9. Внести изменения в Описание границ ландшафтного памятника природы краевого значения "Среднехорский", утвержденное постановлением Правительства Хабаровского края от 28 июня 2006 г. № 101-пр, изложив его в новой редакции согласно приложению № 2 к настоящему постановлению.

10. Внести изменения в Описание границ ландшафтного памятника природы краевого значения "Топты", утвержденное постановлением Правительства Хабаровского края от 28 июня 2006 г. № 101-пр, изложив его

в новой редакции согласно приложению № 3 к настоящему постановлению.

11. Внести изменения в Описание границ ландшафтного памятника природы краевого значения "Иоли", утвержденное постановлением Правительства Хабаровского края от 28 июня 2006 г. № 101-пр, изложив его в новой редакции согласно приложению № 4 к настоящему постановлению.

12. Внести в постановление Правительства Хабаровского края от 30 июня 2006 г. № 105-пр "Об образовании природных парков "Вяземский" и "Хосо" следующие изменения:

12.1. Подпункты 1.1, 1.2 пункта 1 изложить в следующей редакции:

"1.1. В Вяземском муниципальном районе Хабаровского края природный парк "Вяземский" площадью 32 885,10 гектара.

1.2. В Комсомольском муниципальном районе Хабаровского края природный парк "Хосо" площадью 122 734,55 гектара."

12.2. Пункт 3 изложить в следующей редакции:

"3. Управление природными парками "Вяземский" и "Хосо" осуществляется в соответствии с законодательством Российской Федерации об особо охраняемых природных территориях."

13. Внести в Положение о природном парке "Вяземский", утвержденное постановлением Правительства Хабаровского края от 30 июня 2006 г. № 105-пр, следующие изменения:

13.1. Пункт 1.2 раздела 1 изложить в следующей редакции:

"1.2. Природный парк "Вяземский" (далее также – природный парк) является особо охраняемой природной территорией краевого значения и включает в себя природные комплексы и объекты, имеющие значительную экологическую и эстетическую ценность и предназначенные для использования в природоохранных, просветительских и рекреационных целях."

13.2. Разделы 3, 4 признать утратившими силу.

13.3. В разделе 5:

13.3.1. Наименование изложить в следующей редакции:

«5. Режим особой охраны территории природного парка "Вяземский"».

13.3.2. Дополнить пунктами 5.3 – 5.5 следующего содержания:

"5.3. Посещение физическими лицами территории природного парка осуществляется в соответствии с установленным режимом особой охраны бесплатно.

5.4. Основными видами разрешенного использования земельных участков, расположенных в границах природного парка, являются виды, имеющие коды 5.2, 5.3, 9.0, 9.1, 10.1, 10.4 классификатора видов разрешенного использования земельных участков, утвержденного приказом Федеральной службы государственной регистрации, кадастра и картографии от 10 ноября 2020 г. № П/0412, с учетом ограничений, установленных пунктами 5.1, 5.2 настоящего раздела.

5.5. Предельные (максимальные и (или) минимальные) параметры разрешенного строительства, реконструкции объектов капитального

строительства в границах природного парка:

5.5.1. Минимальный отступ от границ земельных участков в целях определения мест допустимого размещения зданий, строений, сооружений, за пределами которых запрещено строительство зданий, строений, сооружений, – 5 метров.

5.5.2. Предельное количество этажей зданий, строений, сооружений – не выше одного надземного этажа.

5.5.3. Максимальный процент застройки в границах земельного участка, определяемый как отношение суммарной площади земельного участка, которая может быть застроена, ко всей площади земельного участка, – 1,0 процент."

13.4. Пункт 6.1 раздела 6 изложить в следующей редакции:

"6.1. Обеспечение охраны природного парка осуществляется уполномоченным органом исполнительной власти Хабаровского края, обеспечивающим функционирование и охрану особо охраняемых природных территорий регионального значения."

13.5. Пункты 7.5, 7.6 раздела 7 признать утратившими силу.

14. Внести в Положение о природном парке "Хосо", утвержденное постановлением Правительства Хабаровского края от 30 июня 2006 г. № 105-пр, следующие изменения:

14.1. Пункт 1.2 раздела 1 изложить в следующей редакции:

"1.2. Природный парк "Хосо" (далее также – природный парк) является особо охраняемой природной территорией краевого значения и включает в себя природные комплексы и объекты, имеющие значительную экологическую и эстетическую ценность и предназначенные для использования в природоохранных, просветительских и рекреационных целях."

14.2. Разделы 3, 4 признать утратившими силу.

14.3. В разделе 5:

14.3.1. Наименование изложить в следующей редакции:

«5. Режим особой охраны территории природного парка "Хосо"».

14.3.2. Дополнить пунктами 5.3 – 5.5 следующего содержания:

"5.3. Посещение физическими лицами территории природного парка осуществляется в соответствии с установленным режимом особой охраны бесплатно.

5.4. Основными видами разрешенного использования земельных участков, расположенных в границах природного парка, являются виды, имеющие коды 5.2, 5.3, 9.0, 9.1, 10.1, 10.4 классификатора видов разрешенного использования земельных участков, утвержденного приказом Федеральной службы государственной регистрации, кадастра и картографии от 10 ноября 2020 г. № П/0412, с учетом ограничений, установленных пунктами 5.1, 5.2 настоящего раздела.

5.5. Предельные (максимальные и (или) минимальные) параметры разрешенного строительства, реконструкции объектов капитального

строительства в границах природного парка:

5.5.1. Минимальный отступ от границ земельных участков в целях определения мест допустимого размещения зданий, строений, сооружений, за пределами которых запрещено строительство зданий, строений, сооружений, – 5 метров.

5.5.2. Предельное количество этажей зданий, строений, сооружений – не выше одного надземного этажа.

5.5.3. Максимальный процент застройки в границах земельного участка, определяемый как отношение суммарной площади земельного участка, которая может быть застроена, ко всей площади земельного участка, – 1,0 процент."

14.4. Пункт 6.1 раздела 6 изложить в следующей редакции:

"6.1. Обеспечение охраны природного парка осуществляется уполномоченным органом исполнительной власти Хабаровского края, обеспечивающим функционирование и охрану особо охраняемых природных территорий регионального значения."

14.5. Пункты 7.5, 7.6 раздела 7 признать утратившими силу.

15. Внести изменения в Описание границ природного парка "Вяземский", утвержденное постановлением Правительства Хабаровского края от 30 июня 2006 г. № 105-пр, изложив его в новой редакции согласно приложению № 5 к настоящему постановлению.

16. Внести изменения в Описание границ природного парка "Хосо", утвержденное постановлением Правительства Хабаровского края от 30 июня 2006 г. № 105-пр, изложив его в новой редакции согласно приложению № 6 к настоящему постановлению.

17. Внести в постановление Правительства Хабаровского края от 21 января 2009 г. № 10-пр "Об образовании государственного природного заказника краевого значения "Приозерный" следующие изменения:

17.1. В преамбуле слова "О реализации полномочий Хабаровского края в области создания и обеспечения охраны особо охраняемых природных территорий" заменить словами "Об отдельных вопросах в области создания, функционирования и обеспечения охраны особо охраняемых природных территорий краевого и местного значения".

17.2. В пункте 1 слова "29 467 гектаров" заменить словами "34 154,93 гектара".

17.3. Пункт 4 признать утратившим силу.

18. Внести в Положение о государственном природном заказнике краевого значения "Приозерный", утвержденное постановлением Правительства Хабаровского края от 21 января 2009 г. № 10-пр, следующие изменения:

18.1. В разделе 1:

18.1.1. В пункте 1.1 слова "О реализации полномочий Хабаровского края в области создания и обеспечения охраны особо охраняемых природных территорий" заменить словами "Об отдельных вопросах в области создания, функционирования и обеспечения охраны особо охраняемых природных

территорий краевого и местного значения".

18.1.2. Пункт 1.2 изложить в следующей редакции:

"1.2. Управление государственным природным заказником краевого значения "Приозерный" (далее – заказник) осуществляется в соответствии с законодательством Российской Федерации об особо охраняемых природных территориях."

18.1.3. Пункт 1.4 после слова "режим" дополнить словами "особой охраны".

18.2. В разделе 3:

18.2.1. В пункте 3.1:

1) в подпункте 3.1.2 слова "в подпункте 3.2.1 настоящего Положения" заменить словами "в подпунктах 3.2.1, 3.2.10 пункта 3.2 настоящего раздела";

2) подпункт 3.1.4 изложить в следующей редакции:

"3.1.4. Заготовка и сбор недревесных лесных ресурсов, заготовка пищевых лесных ресурсов и сбор лекарственных растений."

3) в подпункте 3.1.9 слова "в подпункте 3.2.2 настоящего Положения" заменить словами "в подпунктах 3.2.2, 3.2.10 пункта 3.2 настоящего раздела".

18.2.2. В пункте 3.2:

1) в подпункте 3.2.8 слово "министерства" заменить словами "уполномоченного органа исполнительной власти Хабаровского края, обеспечивающего функционирование и охрану особо охраняемых природных территорий регионального значения (далее – уполномоченный орган)";

2) подпункт 3.2.9 изложить в следующей редакции:

"3.2.9. Заготовка и сбор гражданами недревесных лесных ресурсов, заготовка гражданами пищевых лесных ресурсов и сбор лекарственных растений для собственных нужд в установленном законодательством порядке."

3) в подпункте 3.2.10 слово "министерством" заменить словами "уполномоченным органом".

18.2.3. Дополнить пунктами 3.4 – 3.6 следующего содержания:

"3.4. Посещение физическими лицами территории заказника осуществляется в соответствии с установленным режимом особой охраны бесплатно.

3.5. Основными видами разрешенного использования земельных участков, расположенных в границах заказника, являются виды, имеющие коды 3.1.1, 5.2, 7.2.1, 7.5, 9.0, 9.1, 10.4 классификатора видов разрешенного использования земельных участков, утвержденного приказом Федеральной службы государственной регистрации, кадастра и картографии от 10 ноября 2020 г. № П/0412, с учетом ограничений, установленных пунктом 3.1 настоящего раздела.

3.6. Предельные (максимальные и (или) минимальные) параметры разрешенного строительства, реконструкции объектов капитального строительства в границах природного парка:

3.6.1. Минимальный отступ от границ земельных участков в целях определения мест допустимого размещения зданий, строений, сооружений,

за пределами которых запрещено строительство зданий, строений, сооружений, – 5 метров.

3.6.2. Предельное количество этажей зданий, строений, сооружений – не выше одного надземного этажа.

3.6.3. Максимальный процент застройки в границах земельного участка, определяемый как отношение суммарной площади земельного участка, которая может быть застроена, ко всей площади земельного участка, – 1,0 процент."

19. Внести изменения в описание границ государственного природного заказника краевого значения "Приозерный", утвержденное постановлением Правительства Хабаровского края от 21 января 2009 г. № 10-пр, изложив его в новой редакции согласно приложению № 7 к настоящему постановлению.

20. Внести в постановление Правительства Хабаровского края от 5 апреля 2010 г. № 85-пр "Об образовании государственного природного заказника краевого значения "Аистинный" следующие изменения:

20.1. Преамбулу, пункт 1 изложить в следующей редакции:

"В соответствии с федеральными законами от 10 января 2002 г. № 7-ФЗ "Об охране окружающей среды", от 14 марта 1995 г. № 33-ФЗ "Об особо охраняемых природных территориях", от 24 апреля 1995 г. № 52-ФЗ "О животном мире", Законом Хабаровского края от 26 июля 2005 г. № 290 "Об отдельных вопросах в области создания, функционирования и обеспечения охраны особо охраняемых природных территорий краевого и местного значения", в целях улучшения охраны, сохранения и воспроизводства ресурсов животного и растительного мира, а также сохранения редких и исчезающих видов животных Правительство края
ПОСТАНОВЛЯЕТ:

1. Образовать на территории Вяземского муниципального района и муниципального района имени Лазо Хабаровского края государственный природный заказник краевого значения "Аистинный" общей площадью 19 391,86 гектара без изъятия занимаемых земельных участков и водных объектов у собственников земельных участков и водных объектов, землепользователей и водопользователей, землевладельцев и арендаторов земельных участков."

20.2. Пункт 3 признать утратившим силу.

21. Внести в Положение о государственном природном заказнике краевого значения "Аистинный", утвержденное постановлением Правительства Хабаровского края от 5 апреля 2010 г. № 85-пр, следующие изменения:

21.1. В разделе 1:

21.1.1. В пункте 1.1 слова "О реализации полномочий Хабаровского края в области создания и обеспечения охраны особо охраняемых природных территорий" заменить словами "Об отдельных вопросах в области создания, функционирования и обеспечения охраны особо охраняемых природных территорий краевого и местного значения".

21.1.2. Пункт 1.2 изложить в следующей редакции:

"1.2. Государственный природный заказник краевого значения "Аистиный" (далее – заказник) общей площадью 19 391,86 гектара расположен в междуречье рек Хор и Подхоренок на территории Вяземского муниципального района и муниципального района имени Лазо Хабаровского края."

21.1.3. Пункт 1.5 изложить в следующей редакции:

"1.5. Управление заказником осуществляется в соответствии с законодательством Российской Федерации об особо охраняемых природных территориях."

21.2. В разделе 3:

21.2.1. Подпункт 3.1.6 пункта 3.1 изложить в следующей редакции:

"3.1.6. Ведение сельского хозяйства."

21.2.2. В пункте 3.2:

1) в подпункте 3.2.3 слово "министерства" заменить словами "уполномоченного органа исполнительной власти Хабаровского края, обеспечивающего функционирование и охрану особо охраняемых природных территорий регионального значения (далее – уполномоченный орган)";

2) в подпунктах 3.2.4 – 3.2.7 слово "министерство" в соответствующем падеже заменить словами "уполномоченный орган" в соответствующем падеже.

21.2.3. Дополнить пунктами 3.5 – 3.7 следующего содержания:

"3.5. Посещение физическими лицами территории заказника осуществляется в соответствии с установленным режимом особой охраны бесплатно.

3.6. Основными видами разрешенного использования земельных участков, расположенных в границах заказника, являются виды, имеющие коды 3.1.1, 5.3, 6.1, 7.2.1, 7.5, 9.0, 9.1, 10.4 классификатора видов разрешенного использования земельных участков, утвержденного приказом Федеральной службы государственной регистрации, кадастра и картографии от 10 ноября 2020 г. № П/0412, с учетом ограничений, установленных пунктом 3.1 настоящего раздела.

3.7. Предельные (максимальные и (или) минимальные) параметры разрешенного строительства, реконструкции объектов капитального строительства в границах заказника:

3.7.1. Минимальный отступ от границ земельных участков в целях определения мест допустимого размещения зданий, строений, сооружений, за пределами которых запрещено строительство зданий, строений, сооружений, – 5 метров;

3.7.2. Предельное количество этажей зданий, строений, сооружений – не выше одного надземного этажа.

3.7.3. Максимальный процент застройки в границах земельного участка, определяемый как отношение суммарной площади земельного участка, которая может быть застроена, ко всей площади земельного участка, – 1,0 процент."

21.3. Пункт 4.1 раздела 4 изложить в следующей редакции:

"4.1. Обеспечение охраны заказника осуществляется уполномоченным органом."

22. Внести изменения в Описание границ государственного природного заказника краевого значения "Аистиный", утвержденное постановлением Правительства Хабаровского края от 5 апреля 2010 г. № 85-пр, изложив его в новой редакции согласно приложению № 8 к настоящему постановлению.

23. Внести в постановление Правительства Хабаровского края от 20 сентября 2010 г. № 261-пр "Об образовании государственного природного заказника краевого значения "Коппи" следующие изменения:

23.1. Преамбулу изложить в следующей редакции:

"В соответствии с федеральными законами от 10 января 2002 г. № 7-ФЗ "Об охране окружающей среды", от 14 марта 1995 г. № 33-ФЗ "Об особо охраняемых природных территориях", от 24 апреля 1995 г. № 52-ФЗ "О животном мире", Законом Хабаровского края от 26 июля 2005 г. № 290 "Об отдельных вопросах в области создания, функционирования и обеспечения охраны особо охраняемых природных территорий краевого и местного значения", в целях улучшения охраны, сохранения и воспроизводства ресурсов животного и растительного мира Правительство края ПОСТАНОВЛЯЕТ:"

23.2. В пункте 1 слова "38 тыс. гектаров" заменить словами "40 756,64 гектара".

24. Внести в Положение о государственном природном заказнике краевого значения "Коппи", утвержденное постановлением Правительства Хабаровского края от 20 сентября 2010 г. № 261-пр, следующие изменения:

24.1. В разделе 1:

24.1.1. В пункте 1.1 слова "О реализации полномочий Хабаровского края в области создания и обеспечения охраны особо охраняемых природных территорий" заменить словами "Об отдельных вопросах в области создания, функционирования и обеспечения охраны особо охраняемых природных территорий краевого и местного значения".

24.1.2. Пункт 1.2 изложить в следующей редакции:

"1.2. Государственный природный заказник краевого значения "Коппи" (далее – заказник) организован в бассейне реки Коппи общей площадью 40 756,64 гектара на территории Советско-Гаванского муниципального района Хабаровского края без изъятия занимаемых земельных участков у собственников, владельцев и пользователей земельных участков."

24.1.3. Пункт 1.5 изложить в следующей редакции:

"1.5. Управление заказником осуществляется в соответствии с законодательством Российской Федерации об особо охраняемых природных территориях."

24.2. В разделе 3:

24.2.1. Подпункт 3.1.11 пункта 3.1 после слова "собаками" дополнить словами "охотничьих пород".

24.2.2. В подпунктах 3.2.3, 3.2.6, 3.2.13 пункта 3.2 слово

"министерства" заменить словами "уполномоченного органа исполнительной власти Хабаровского края, обеспечивающего функционирование и охрану особо охраняемых природных территорий регионального значения".

24.2.3. Дополнить пунктами 3.4, 3.5 следующего содержания:

"3.4. Посещение физическими лицами территории заказника осуществляется в соответствии с установленным режимом особой охраны бесплатно.

3.5. Основными видами разрешенного использования земельных участков, расположенных в границах заказника, являются виды, имеющие коды 5.2, 5.3, 6.1, 9.0, 9.1, 10.1, 10.4 классификатора видов разрешенного использования земельных участков, утвержденного приказом Федеральной службы государственной регистрации, кадастра и картографии от 10 ноября 2020 г. № П/0412, с учетом ограничений, установленных пунктом 3.1 настоящего раздела."

25. Внести изменения в Описание границ государственного природного заказника краевого значения "Коппи", утвержденное постановлением Правительства Хабаровского края от 20 сентября 2010 г. № 261-пр, изложив его в новой редакции согласно приложению № 9 к настоящему постановлению.

26. Внести в постановление Правительства Хабаровского края от 14 января 2011 г. № 4-пр "О государственном природном заказнике краевого значения "Дубликанский" в Верхнебуреинском муниципальном районе" следующие изменения:

26.1. В наименовании слова "в Верхнебуреинском муниципальном районе" исключить.

26.2. В преамбуле слова "О реализации полномочий Хабаровского края в области создания и обеспечения охраны особо охраняемых природных территорий" заменить словами "Об отдельных вопросах в области создания, функционирования и обеспечения охраны особо охраняемых природных территорий краевого и местного значения".

26.3. В пункте 3 слова "0,2 тыс. гектаров" заменить словами "200 гектаров".

26.4. Пункт 5 признать утратившим силу.

27. Внести в Положение о государственном природном заказнике краевого значения "Дубликанский", утвержденное постановлением Правительства Хабаровского края от 14 января 2011 г. № 4-пр, следующие изменения:

27.1. В разделе 1:

27.1.1. В пункте 1.1 слова "О реализации полномочий Хабаровского края в области создания и обеспечения охраны особо охраняемых природных территорий" заменить словами "Об отдельных вопросах в области создания, функционирования и обеспечения охраны особо охраняемых природных территорий краевого и местного значения".

27.1.2. Пункт 1.2 изложить в следующей редакции:

"1.2. Государственный природный заказник краевого значения "Дубликанский" (далее – заказник) общей площадью 138 107,34 гектара организован в бассейне реки Дубликан на территории Верхнебуреинского

муниципального района Хабаровского края без изъятия занимаемых земельных участков у собственников, владельцев и пользователей земельных участков."

27.1.3. Пункт 1.5 изложить в следующей редакции:

"1.5. Управление заказником осуществляется в соответствии с законодательством Российской Федерации об особо охраняемых природных территориях."

27.1.4. Пункт 1.8 изложить в следующей редакции:

"1.8. Границы заказника определены в системе координат МСК-27, зона 2 и представлены в приложении к настоящему Положению."

27.2. В разделе 3:

27.2.1. В пункте 3.1:

1) в подпункте 3.1.1 цифры "3.2.1 – 3.2.3" заменить цифрами "3.2.1, 3.2.3";

2) подпункт 3.1.11 изложить в следующей редакции:

"3.1.11. Нахождение физических лиц с оружием и иными орудиями добычи животных, собаками охотничьих пород, ловчими птицами, с продукцией охоты, за исключением случаев, указанных в подпунктах 3.2.1, 3.2.3 пункта 3.2 настоящего раздела, а также нахождение физических лиц с орудиями добычи водных биологических ресурсов, с продукцией рыболовства."

27.2.2. В пункте 3.2:

1) подпункт 3.2.2 признать утратившим силу;

2) в подпункте 3.2.3 слово "министерства" заменить словами "уполномоченного органа исполнительной власти Хабаровского края, обеспечивающего функционирование и охрану особо охраняемых природных территорий регионального значения";

3) подпункт 3.2.7 изложить в следующей редакции:

"3.2.7. Заготовка и сбор гражданами недревесных лесных ресурсов, заготовка гражданами пищевых лесных ресурсов и сбор лекарственных растений для собственных нужд в установленном законодательством порядке."

27.2.3. Дополнить пунктами 3.5 – 3.7 следующего содержания:

"3.5. Посещение физическими лицами территории заказника осуществляется в соответствии с установленным режимом особой охраны бесплатно.

3.6. Основными видами разрешенного использования земельных участков, расположенных в границах заказника, являются виды, имеющие коды 3.1.1, 5.3, 6.1, 7.2.1, 7.5, 9.0, 9.1, 10.4 классификатора видов разрешенного использования земельных участков, утвержденного приказом Федеральной службы государственной регистрации, кадастра и картографии от 10 ноября 2020 г. № П/0412, с учетом ограничений, установленных пунктом 3.1 настоящего раздела.

3.7. Предельные (максимальные и (или) минимальные) параметры разрешенного строительства, реконструкции объектов капитального строительства в границах заказника:

3.7.1. Минимальный отступ от границ земельных участков в целях определения мест допустимого размещения зданий, строений, сооружений, за пределами которых запрещено строительство зданий, строений, сооружений, – 5 метров;

3.7.2. Предельное количество этажей зданий, строений, сооружений – не выше одного надземного этажа.

3.7.3. Максимальный процент застройки в границах земельного участка, определяемый как отношение суммарной площади земельного участка, которая может быть застроена, ко всей площади земельного участка, – 1,0 процент."

27.3. Дополнить приложением согласно приложению № 10 к настоящему постановлению.

28. Внести в постановление Правительства Хабаровского края от 16 апреля 2012 г. № 107-пр "Об утверждении Положения о государственном природном заказнике краевого значения "Бобровый" следующие изменения:

28.1. В преамбуле слова "О реализации полномочий Хабаровского края в области создания и обеспечения охраны особо охраняемых природных территорий" заменить словами "Об отдельных вопросах в области создания, функционирования и обеспечения охраны особо охраняемых природных территорий краевого и местного значения".

28.2. Пункт 3 признать утратившим силу.

29. Внести в Положение о государственном природном заказнике краевого значения "Бобровый", утвержденное постановлением Правительства Хабаровского края от 16 апреля 2012 г. № 107-пр, следующие изменения:

29.1. В разделе 1:

29.1.1. В пункте 1.1 слова "О реализации полномочий Хабаровского края в области создания и обеспечения охраны особо охраняемых природных территорий" заменить словами "Об отдельных вопросах в области создания, функционирования и обеспечения охраны особо охраняемых природных территорий краевого и местного значения".

29.1.2. Пункт 1.2 изложить в следующей редакции:

"1.2. Государственный природный заказник краевого значения "Бобровый" (далее также – заказник) общей площадью 88 894,67 гектара организован в бассейнах рек Немта, Мухен, Обор, Юшки, Сидими на территории Нанайского, Хабаровского муниципальных районов и муниципального района имени Лазо Хабаровского края без изъятия занимаемых земельных участков у собственников, владельцев и пользователей земельных участков."

29.1.3. Пункт 1.5 изложить в следующей редакции:

"1.5. Управление заказником осуществляется в соответствии с законодательством Российской Федерации об особо охраняемых природных территориях."

29.1.4. Пункт 1.8 изложить в следующей редакции:

"1.8. Границы заказника определены в системе координат МСК-27, зона 3 и представлены в приложении к настоящему Положению."

29.2. В разделе 3:

29.2.1. В пункте 3.1:

1) подпункт 3.1.3 изложить в следующей редакции:

"3.1.3. Ведение сельского хозяйства, за исключением случаев, указанных в подпункте 3.2.7 пункта 3.2 настоящего раздела; заготовка живицы; заготовка и сбор недревесных лесных ресурсов, заготовка пищевых лесных ресурсов и сбор лекарственных растений, за исключением случаев, указанных в подпункте 3.2.8 пункта 3.2 настоящего раздела; сбор и повреждение редких и находящихся под угрозой исчезновения деревьев, кустарников, лиан, иных лесных растений, занесенных в Красную книгу Российской Федерации или Красную книгу Хабаровского края.";

2) подпункт 3.1.11 после слова "собаками" дополнить словами "охотничьих пород".

29.2.2. В пункте 3.2:

1) в подпункте 3.2.1 слово "министерством" заменить словами "уполномоченным органом исполнительной власти Хабаровского края, обеспечивающим функционирование и охрану особо охраняемых природных территорий регионального значения (далее – уполномоченный орган)";

2) в подпунктах 3.2.2, 3.2.3, 3.2.6 слово "министерства" заменить словами "уполномоченного органа";

3) подпункт 3.2.8 изложить в следующей редакции:

"3.2.8. Заготовка и сбор гражданами недревесных лесных ресурсов, заготовка гражданами пищевых лесных ресурсов и сбор лекарственных растений для собственных нужд в установленном законодательством порядке.";

4) в подпункте 3.2.9 слова "при условии наличия положительного заключения государственной экологической экспертизы соответствующих проектов" исключить;

5) подпункт 3.2.10 изложить в следующей редакции:

"3.2.10. Проведение экологических туров под непосредственным контролем работников уполномоченного органа.";

6) в подпункте 3.2.13 слова "края в области обеспечения функционирования особо охраняемых природных территорий края" исключить;

7) в подпункте 3.2.14 слово "министерством" заменить словами "уполномоченным органом".

29.2.3. Пункт 3.3 признать утратившим силу.

29.2.4. Дополнить пунктами 3.5 – 3.7 следующего содержания:

"3.5. Посещение физическими лицами территории заказника осуществляется в соответствии с установленным режимом особой охраны бесплатно.

3.6. Основными видами разрешенного использования земельных участков, расположенных в границах заказника, являются виды, имеющие коды 1.12, 3.1.1, 6.1, 7.2.1, 7.5, 9.0, 9.1, 10.4 классификатора видов разрешенного использования земельных участков, утвержденного приказом Федеральной службы государственной регистрации, кадастра и картографии

от 10 ноября 2020 г. № П/0412, с учетом ограничений, установленных пунктом 3.1 настоящего раздела.

3.7. Предельные (максимальные и (или) минимальные) параметры разрешенного строительства, реконструкции объектов капитального строительства в границах заказчика:

3.7.1. Минимальный отступ от границ земельных участков в целях определения мест допустимого размещения зданий, строений, сооружений, за пределами которых запрещено строительство зданий, строений, сооружений, – 5 метров;

3.7.2. Предельное количество этажей зданий, строений, сооружений – не выше одного надземного этажа.

3.7.3. Максимальный процент застройки в границах земельного участка, определяемый как отношение суммарной площади земельного участка, которая может быть застроена, ко всей площади земельного участка, – 1,0 процент."

29.3. Дополнить приложением согласно приложению № 11 к настоящему постановлению.

30. Внести в постановление Правительства Хабаровского края от 11 июля 2012 г. № 233-пр "О памятниках природы краевого значения "Тигровый дом", "Анью" следующие изменения:

30.1. В преамбуле слова "О реализации полномочий Хабаровского края в области создания и обеспечения охраны особо охраняемых природных территорий" заменить словами "Об отдельных вопросах в области создания, функционирования и обеспечения охраны особо охраняемых природных территорий краевого и местного значения".

30.2. Пункт 1 изложить в следующей редакции:

"1. Объявить памятниками природы краевого значения природные комплексы "Тигровый дом" площадью 2 257,10 гектара и "Анью" площадью 286,19 гектара в Нанайском муниципальном районе Хабаровского края."

30.3. В абзацах втором, третьем пункта 2 слова "в Нанайском муниципальном районе" исключить.

30.4. Пункт 3 признать утратившим силу.

31. Внести в Положение о памятнике природы краевого значения "Тигровый дом" в Нанайском муниципальном районе, утвержденное постановлением Правительства Хабаровского края от 11 июля 2012 г. № 233-пр, следующие изменения:

31.1. В заголовке слова "в Нанайском муниципальном районе" исключить.

31.2. В разделе 1:

31.2.1. Пункт 1.2 после слова "образован" дополнить словами "на территории Нанайского муниципального района Хабаровского края".

31.2.2. Пункт 1.4 изложить в следующей редакции:

"1.4. Управление памятником природы осуществляется в соответствии с законодательством Российской Федерации об особо охраняемых природных территориях."

31.2.3. Пункт 1.6 изложить в следующей редакции:

"1.6. Границы памятника природы определены в системе координат МСК-27, зона 3 и представлены в приложении к настоящему Положению."

31.3. Раздел 2 дополнить пунктами 2.4, 2.5 следующего содержания:

"2.4. Посещение физическими лицами территории памятника природы осуществляется в соответствии с установленным режимом особой охраны бесплатно.

2.5. Основными видами разрешенного использования земельных участков, расположенных в границах памятника природы, являются виды, имеющие коды 5.2, 9.0, 9.1, 10.4 классификатора видов разрешенного использования земельных участков, утвержденного приказом Федеральной службы государственной регистрации, кадастра и картографии от 10 ноября 2020 г. № П/0412, с учетом ограничений, установленных пунктом 2.1 настоящего раздела."

31.4. Дополнить приложением согласно приложению № 12 к настоящему постановлению.

32. Внести в Положение о памятнике природы краевого значения "Ануй" в Нанайском муниципальном районе, утвержденное постановлением Правительства Хабаровского края от 11 июля 2012 г. № 233-пр, следующие изменения:

32.1. В заголовке слова "в Нанайском муниципальном районе" исключить.

32.2. В разделе 1:

32.2.1. Пункт 1.2 после слова "образован" дополнить словами "на территории Нанайского муниципального района Хабаровского края".

32.2.2. Пункт 1.4 изложить в следующей редакции:

"1.4. Управление памятником природы осуществляется в соответствии с законодательством Российской Федерации об особо охраняемых природных территориях."

32.2.3. Пункт 1.6 изложить в следующей редакции:

"1.6. Границы памятника природы определены в системе координат МСК-27, зона 3 и представлены в приложении к настоящему Положению."

32.3. Раздел 2 дополнить пунктами 2.4, 2.5 следующего содержания:

"2.4. Посещение физическими лицами территории памятника природы осуществляется в соответствии с установленным режимом особой охраны бесплатно.

2.5. Основными видами разрешенного использования земельных участков, расположенных в границах памятника природы, являются виды, имеющие коды 5.2, 9.0, 9.1, 10.4 классификатора видов разрешенного использования земельных участков, утвержденного приказом Федеральной службы государственной регистрации, кадастра и картографии от 10 ноября 2020 г. № П/0412, с учетом ограничений, установленных пунктом 2.1 настоящего раздела."

32.4. Дополнить приложением согласно приложению № 13 к настоящему постановлению.

33. Внести в постановление Правительства Хабаровского края от 30 июля 2014 г. № 253-пр "Об образовании государственных природных заказников краевого значения "Тугурский имени А.Ф. Миддендорфа" и "Мухтель" в Тугуро-Чумиканском муниципальном районе" следующие изменения:

33.1. В наименовании слова "в Тугуро-Чумиканском муниципальном районе" исключить.

33.2. В абзаце третьем пункта 1 слова "49 454 гектара" заменить словами "45 985,90 гектара".

34. Внести в Положение о государственном природном заказнике краевого значения "Мухтель", утвержденное постановлением Правительства Хабаровского края от 30 июля 2014 г. № 253-пр, следующие изменения:

34.1. В разделе 1:

34.1.1. В пункте 1.1 слова "О реализации полномочий Хабаровского края в области создания и обеспечения охраны особо охраняемых природных территорий" заменить словами "Об отдельных вопросах в области создания, функционирования и обеспечения охраны особо охраняемых природных территорий краевого и местного значения".

34.1.2. Пункт 1.2 изложить в следующей редакции:

"1.2. Государственный природный заказник краевого значения "Мухтель" (далее – заказник) организован в бассейне реки Мухтеля и озера Мухтеля, а также участка акватории в заливе Нерпичий общей площадью 45 985,90 гектара на территории Тугуро-Чумиканского муниципального района Хабаровского края без изъятия занимаемых им земельных участков у собственников, владельцев и пользователей земельных участков."

34.1.3. Пункт 1.4 изложить в следующей редакции:

"1.4. Управление заказником осуществляется в соответствии с законодательством Российской Федерации об особо охраняемых природных территориях."

34.1.4. Пункт 1.8 изложить в следующей редакции:

"1.8. Границы заказника определены в системе координат МСК-27, зона 3 и представлены в приложении к настоящему Положению."

34.2. В разделе 3:

34.2.1. В пункте 3.1:

1) в подпункте 3.1.2 цифры ", 3.2.13" исключить;

2) подпункт 3.1.12 изложить в следующей редакции:

"3.1.12. Нахождение физических лиц с оружием и иными орудиями добычи животных и водных биологических ресурсов, собаками охотничьих пород, ловчими птицами, а также с продукцией охоты или рыболовства, за исключением случаев, указанных в подпунктах 3.2.1, 3.2.3 – 3.2.7 пункта 3.2 настоящего раздела."

34.2.2. В пункте 3.2:

1) подпункт 3.2.2 признать утратившим силу;

2) в подпунктах 3.2.3, 3.2.8, 3.2.10 слово "министерством" заменить словами "уполномоченным органом исполнительной власти Хабаровского

края, обеспечивающим функционирование и охрану особо охраняемых природных территорий регионального значения";

3) подпункт 3.2.13 признать утратившим силу.

34.2.3. Дополнить пунктами 3.4, 3.5 следующего содержания:

"3.4. Посещение физическими лицами территории заказника осуществляется в соответствии с установленным режимом особой охраны бесплатно.

3.5. Основными видами разрешенного использования земельных участков, расположенных в границах заказника, являются виды, имеющие коды 5.2, 5.3, 9.0, 9.1, 10.4 классификатора видов разрешенного использования земельных участков, утвержденного приказом Федеральной службы государственной регистрации, кадастра и картографии от 10 ноября 2020 г. № П/0412, с учетом ограничений, установленных пунктом 3.1 настоящего раздела."

34.3. Дополнить приложением согласно приложению № 14 к настоящему постановлению.

35. Внести изменения в Описание границ памятника природы краевого значения, расположенного на территории Тугуро-Чумиканского муниципального района, утвержденное постановлением Правительства Хабаровского края от 11 декабря 2014 г. № 469-пр "Об утверждении границ памятников природы краевого значения на территориях городского округа "Город Комсомольск-на-Амуре", Аяно-Майского, Ванинского, Верхнебуреинского, Комсомольского, Николаевского, имени Полины Осипенко, Советско-Гаванского, Тугуро-Чумиканского, Ульчского, Хабаровского муниципальных районов Хабаровского края и о внесении изменений в отдельные нормативные правовые акты Хабаровского края", изложив его в новой редакции согласно приложению № 15 к настоящему постановлению.

Губернатор, Председатель
Правительства края



М.В. Дегтярев

ПРИЛОЖЕНИЕ №1
к постановлению
Правительства
Хабаровского края
от 26 января 2022 г. № 26-пр

"УТВЕРЖДЕНО
постановлением
Правительства
Хабаровского края
от 28 марта 2005 г. № 23-пр

ОПИСАНИЕ ГРАНИЦ
памятника природы краевого значения
"Пещера Прощальная"

1. Графическое описание местоположения границ памятника природы
краевого значения "Пещера Прощальная".

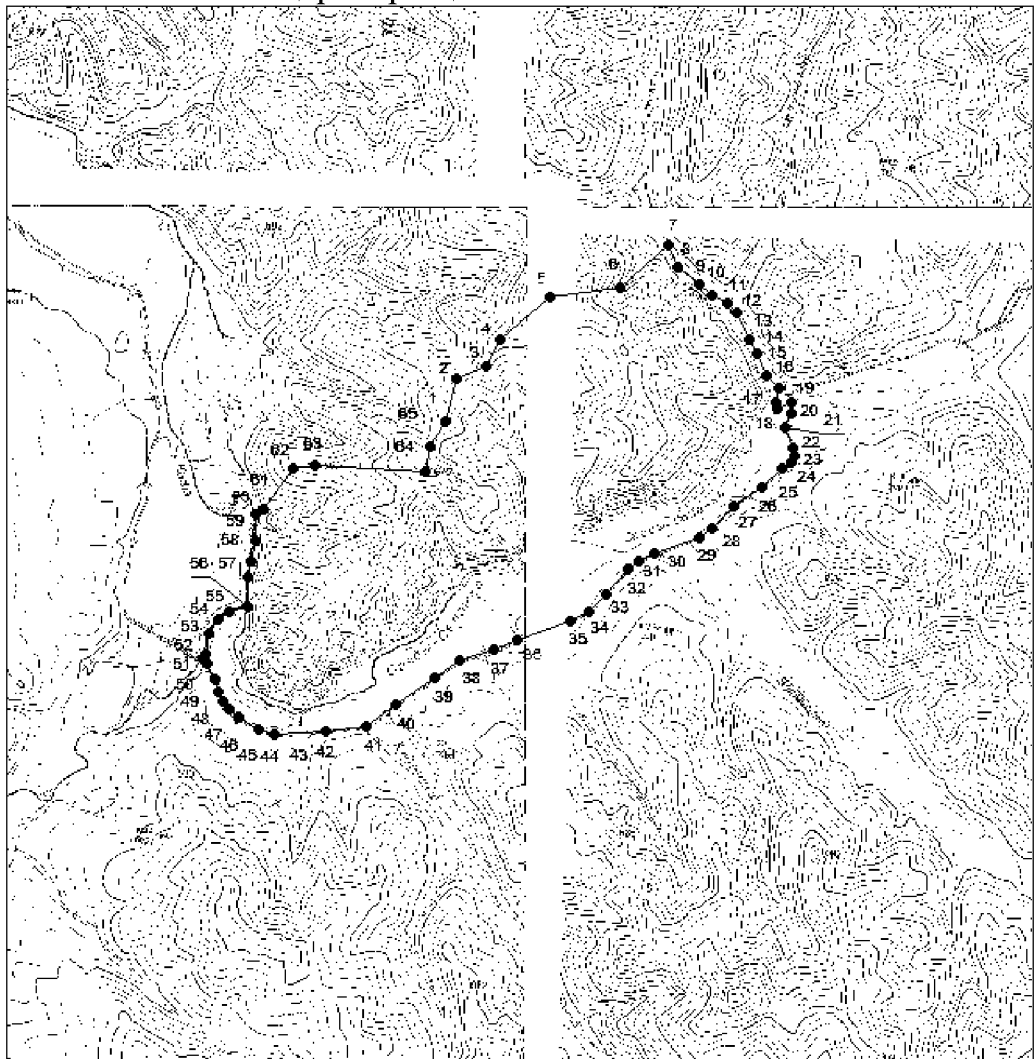

Условные обозначения:

- — граница памятника природы
- — характерная точка границы

2. Перечень координат характерных точек границ памятника природы краевого значения "Пещера Прощальная" в системе координат МСК-27, зона 3.

Номера характерных точек	Координаты характерных точек	
	X	Y
1	2	3
1	325534.71	3281595.42
2	325840.01	3281826.16
3	325872.32	3281994.85
4	325824.39	3282832.07
5	326015.55	3282866.90
6	326206.48	3282990.14
7	326516.73	3283077.61
8	326620.15	3283296.25
9	326815.08	3283403.64
10	327138.40	3283789.62
11	327207.84	3284328.55
12	327534.55	3284695.23
13	327369.59	3284763.00
14	327234.59	3284933.26
15	327149.57	3285027.20
16	327098.14	3285140.95
17	327018.64	3285212.58
18	326825.37	3285307.56
19	326707.83	3285372.00
20	326548.81	3285440.60
21	326453.73	3285530.89
22	326346.20	3285512.23
23	326297.89	3285529.33
24	326349.04	3285625.98
25	326266.25	3285630.67
26	326149.21	3285583.86
27	325996.20	3285646.31
28	325943.15	3285654.03
29	325886.94	3285635.36
30	325841.18	3285564.78
31	325705.41	3285402.55
32	325564.57	3285193.08

1	2	3
33	325391.32	3285024.60
34	325323.87	3284928.47
35	325197.44	3284589.62
36	325144.28	3284461.48
37	325079.79	3284379.32
38	324892.19	3284216.78
39	324762.42	3284088.64
40	324693.25	3283948.51
41	324543.13	3283540.74
42	324475.52	3283364.64
43	324395.79	3283103.68
44	324265.63	3282902.66
45	324062.35	3282613.54
46	323892.99	3282387.50
47	323856.96	3282070.75
48	323836.67	3281681.65
49	323870.92	3281563.62
50	323967.55	3281411.40
51	324019.54	3281338.31
52	324079.03	3281291.29
53	324160.77	3281256.68
54	324251.23	3281231.86
55	324370.16	3281168.68
56	324399.85	3281138.34
57	324443.05	3281155.02
58	324592.23	3281189.43
59	324697.20	3281254.17
60	324761.36	3281342.69
61	324803.56	3281475.11
62	325018.52	3281486.89
63	325142.84	3281501.69
64	325300.86	3281536.93
65	325495.18	3281535.99
1	325534.71	3281595.42"

ПРИЛОЖЕНИЕ № 2
к постановлению
Правительства
Хабаровского края
от 26 января 2022 г. № 26-пр

"УТВЕРЖДЕНО
постановлением
Правительства
Хабаровского края
от 28 июня 2006 г. № 101-пр

ОПИСАНИЕ ГРАНИЦ
памятника природы краевого значения
"Среднехорский"

1. Графическое описание местоположения границ памятника природы
краевого значения "Среднехорский".

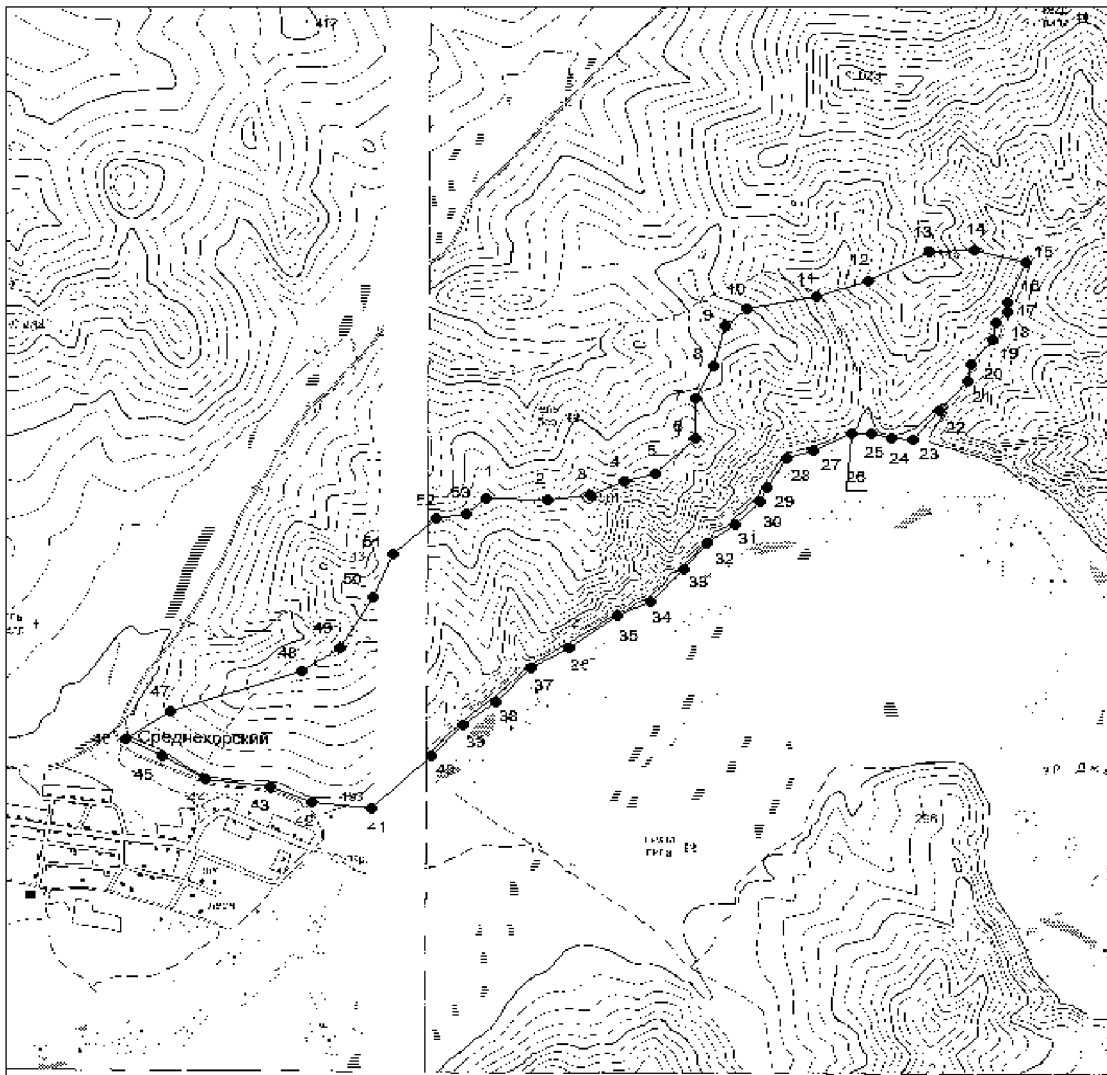

Условные обозначения:

- — — — — граница памятника природы
- — — — — — характерная точка границы

2. Перечень координат характерных точек границ памятника природы краевого значения "Среднехорский" в системе координат МСК-27, зона 3.

Номера характерных точек	Координаты характерных точек	
	X	Y
1	2	3
1	366964.60	3263249.68
2	367135.63	3263507.62
3	367369.28	3264233.19
4	367508.99	3264450.14
5	367819.73	3264628.52
6	368071.65	3264739.82
7	368286.03	3264983.28
8	368312.53	3265154.43
9	368408.88	3265258.08
10	368399.24	3265600.38
11	368428.50	3265842.64
12	368512.81	3266025.84
13	368553.76	3266206.63
14	368765.73	3266425.99
15	369005.28	3266423.79
16	369205.21	3266525.03
17	369446.09	3266590.12
18	369547.26	3266713.06
19	369621.93	3267101.15
20	369712.10	3267391.48
21	369885.53	3267728.95
22	369899.99	3267984.47
23	369826.29	3268262.61
24	369585.00	3268169.74
25	369524.25	3268162.98
26	369461.82	3268102.20
27	369360.58	3268081.94
28	369213.78	3267963.73
29	369109.93	3267944.95
30	368939.51	3267786.22
31	368758.96	3267639.32
32	368772.46	3267516.04
33	368801.02	3267407.56

1	2	3
34	368791.92	3267298.19
35	368694.80	3267079.88
36	368646.77	3266932.40
37	368471.71	3266824.41
38	368391.40	3266789.62
39	368254.38	3266645.25
40	368137.64	3266495.28
41	367984.08	3266359.16
42	367792.51	3266173.41
43	367700.60	3265991.95
44	367509.02	3265727.30
45	367393.63	3265514.18
46	367191.22	3265316.79
47	367045.50	3265133.68
48	366860.48	3264958.63
49	366551.10	3264624.53
50	366584.46	3264290.11
51	366677.44	3264061.49
52	366719.94	3263697.30
53	366863.39	3263455.39
1	366964.60	3263249.68"

ПРИЛОЖЕНИЕ № 3
к постановлению
Правительства
Хабаровского края
от 26 января 2022 г. № 26-пр

"УТВЕРЖДЕНО
постановлением
Правительства
Хабаровского края
от 28 июня 2006 г. № 101-пр

ОПИСАНИЕ ГРАНИЦ
памятника природы краевого значения
"Топты"

1. Графическое описание местоположения границ памятника природы
краевого значения "Топты".

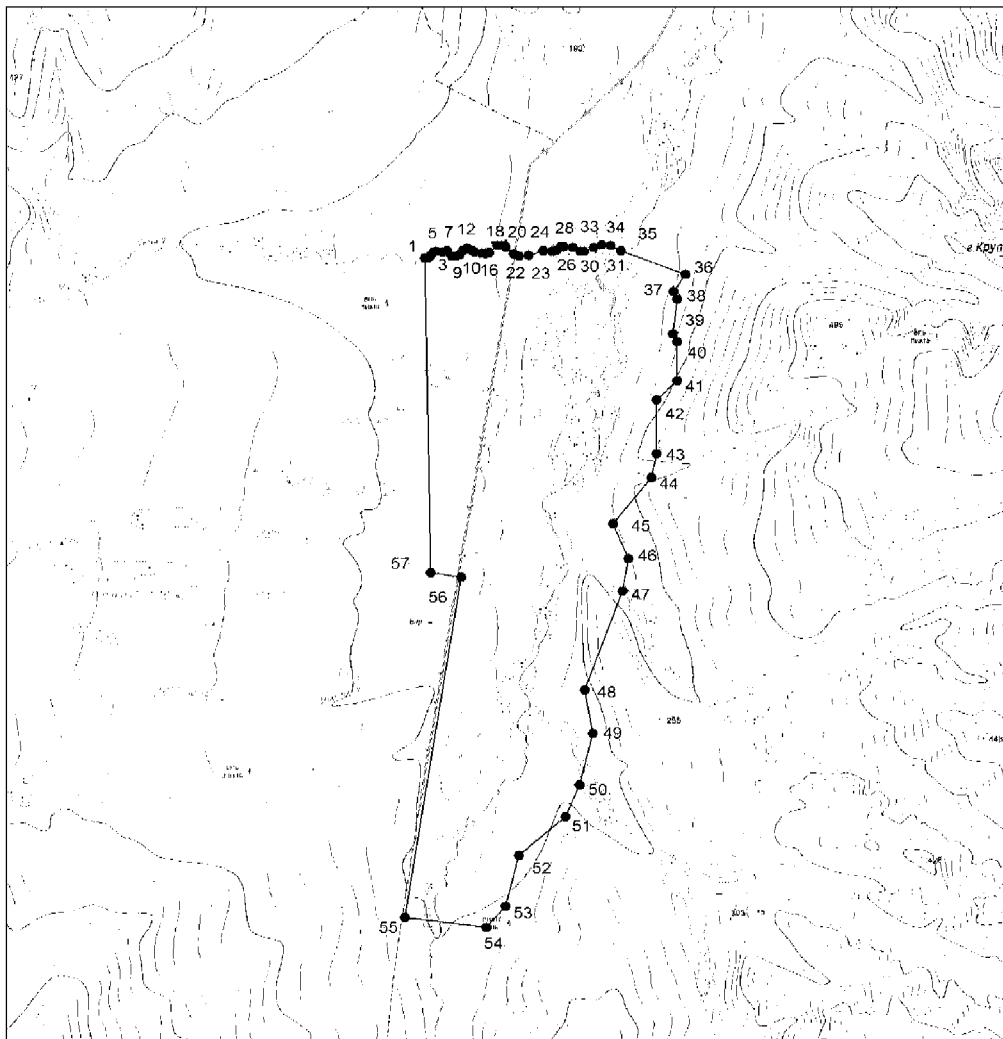

Условные обозначения:

- — граница памятника природы
- — характерная точка границы

2. Перечень координат характерных точек границ памятника природы краевого значения "Топты" в системе координат МСК-27, зона 4.

Номера характерных точек	Координаты характерных точек	
	X	Y
1	2	3
1	451217.28	4296945.07
2	451216.50	4296969.25
3	451239.89	4296999.67
4	451269.51	4297017.62
5	451278.87	4297041.02
6	451274.19	4297104.23
7	451285.02	4297139.17
8	451239.14	4297181.80
9	451236.96	4297216.23
10	451248.43	4297250.12
11	451296.49	4297284.54
12	451316.15	4297316.24
13	451294.30	4297352.86
14	451274.64	4297381.82
15	451259.35	4297442.49
16	451258.80	4297480.20
17	451271.37	4297509.71
18	451338.74	4297580.58
19	451340.92	4297618.84
20	451324.54	4297653.27
21	451252.45	4297721.03
22	451234.43	4297769.13
23	451240.44	4297851.66
24	451290.68	4297984.46
25	451282.21	4298058.24
26	451292.61	4298099.86
27	451327.11	4298130.59
28	451329.47	4298166.53
29	451318.60	4298240.32
30	451283.15	4298304.63
31	451282.68	4298337.27
32	451322.38	4298420.02
33	451345.61	4298495.52

1	2	3
34	451342.31	4298572.14
35	451287.02	4298661.52
36	451057.49	4299223.72
37	450883.24	4299125.26
38	450814.11	4299154.53
39	450468.61	4299113.75
40	450395.57	4299152.56
41	450014.90	4299152.56
42	449824.42	4298972.92
43	449291.50	4298974.24
44	449061.32	4298925.45
45	448605.64	4298591.45
46	448265.46	4298726.69
47	447945.99	4298674.27
48	446971.52	4298344.76
49	446547.68	4298417.18
50	446038.74	4298300.99
51	445730.82	4298177.87
52	445350.45	4297768.71
53	444848.78	4297652.08
54	444642.29	4297485.51
55	444735.97	4296773.37
56	448080.42	4297266.80
57	448125.42	4296999.04
1	451217.28	4296945.07"

ПРИЛОЖЕНИЕ № 4
к постановлению
Правительства
Хабаровского края
от 26 января 2022 г. № 26-пр

"УТВЕРЖДЕНО
постановлением
Правительства
Хабаровского края
от 28 июня 2006 г. № 101-пр

ОПИСАНИЕ ГРАНИЦ
памятника природы краевого значения
"Иоли"

1. Графическое описание местоположения границ памятника природы
краевого значения "Иоли".

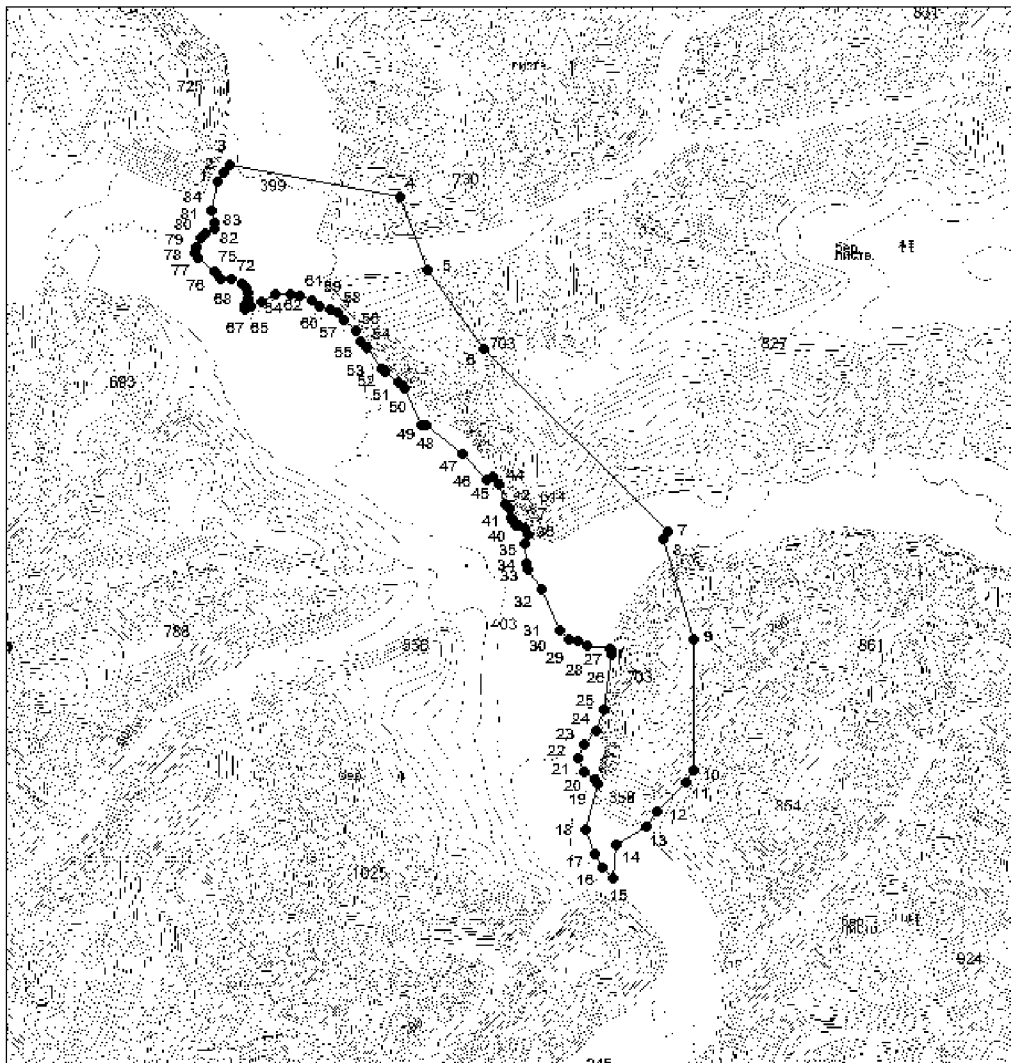

Условные обозначения:

- граница памятника природы
- — характерная точка границы

2. Перечень координат характерных точек границ памятника природы краевого значения "Июли" в системе координат МСК-27, зона 4.

Номера характерных точек	Координаты характерных точек	
	X	Y
1	2	3
1	478305.04	4241966.32
2	478372.78	4241919.71
3	478379.83	4241899.94
4	478535.08	4241714.92
5	478592.95	4241681.03
6	478656.45	4241689.50
7	478746.78	4241741.75
8	478796.18	4241795.42
9	478854.04	4241890.05
10	478917.55	4241892.88
11	479058.27	4241858.91
12	479360.29	4241938.01
13	479463.32	4241995.91
14	479557.88	4242063.71
15	479194.14	4243931.22
16	478401.85	4244230.57
17	477534.98	4244850.40
18	475531.59	4246861.48
19	475456.40	4246815.75
20	474362.25	4247144.41
21	472920.77	4247141.80
22	472793.92	4247062.02
23	472467.74	4246746.47
24	472313.90	4246622.62
25	472107.32	4246299.82
26	471748.52	4246259.93
27	471857.24	4246136.62
28	472002.21	4246060.45
29	472277.66	4245958.90
30	472781.43	4246085.84
31	472825.63	4246062.10
32	472911.95	4245942.69
33	473049.05	4245884.25

1	2	3
34	473203.91	4245945.23
35	473360.57	4246069.97
36	473589.06	4246153.81
37	474193.29	4246247.81
38	474251.84	4246225.20
39	474293.45	4245984.13
40	474344.91	4245872.37
41	474353.67	4245777.03
42	474451.12	4245682.80
43	474899.76	4245468.63
44	475125.32	4245333.84
45	475195.20	4245315.08
46	475407.62	4245293.16
47	475511.64	4245323.85
48	475572.96	4245296.45
49	475602.52	4245235.09
50	475609.09	4245187.97
51	475646.32	4245155.10
52	475688.66	4245141.75
53	475790.50	4245135.17
54	475844.15	4245078.19
55	476046.72	4245008.06
56	476141.98	4244949.98
57	476102.56	4244879.86
58	476378.85	4244613.51
59	476702.67	4244213.48
60	476704.60	4244169.17
61	477097.92	4243973.55
62	477165.29	4243916.73
63	477288.48	4243766.49
64	477325.62	4243729.54
65	477547.93	4243567.74
66	477621.07	4243496.47
67	477734.31	4243440.39
68	477855.57	4243309.41
69	477939.30	4243239.11
70	477963.35	4243169.77

1	2	3
71	477999.92	4243051.31
72	478069.22	4242959.81
73	478119.82	4242821.45
74	478134.04	4242724.74
75	478129.30	4242563.55
76	478051.61	4242416.58
77	478009.74	4242296.71
78	477962.37	4242234.13
79	478019.22	4242234.13
80	478083.65	4242257.84
81	478159.45	4242262.58
82	478203.03	4242243.61
83	478250.41	4242192.41
84	478295.32	4242086.88
1	478305.04	4241966.32"

ПРИЛОЖЕНИЕ № 5
к постановлению
Правительства
Хабаровского края
от 26 января 2022 г. № 26-пр

"УТВЕРЖДЕНО
постановлением
Правительства
Хабаровского края
от 30 июня 2006 г. № 105-пр

**ОПИСАНИЕ ГРАНИЦ
природного парка "Вяземский"**

1. Графическое описание местоположения границ природного парка "Вяземский".

Основной лист

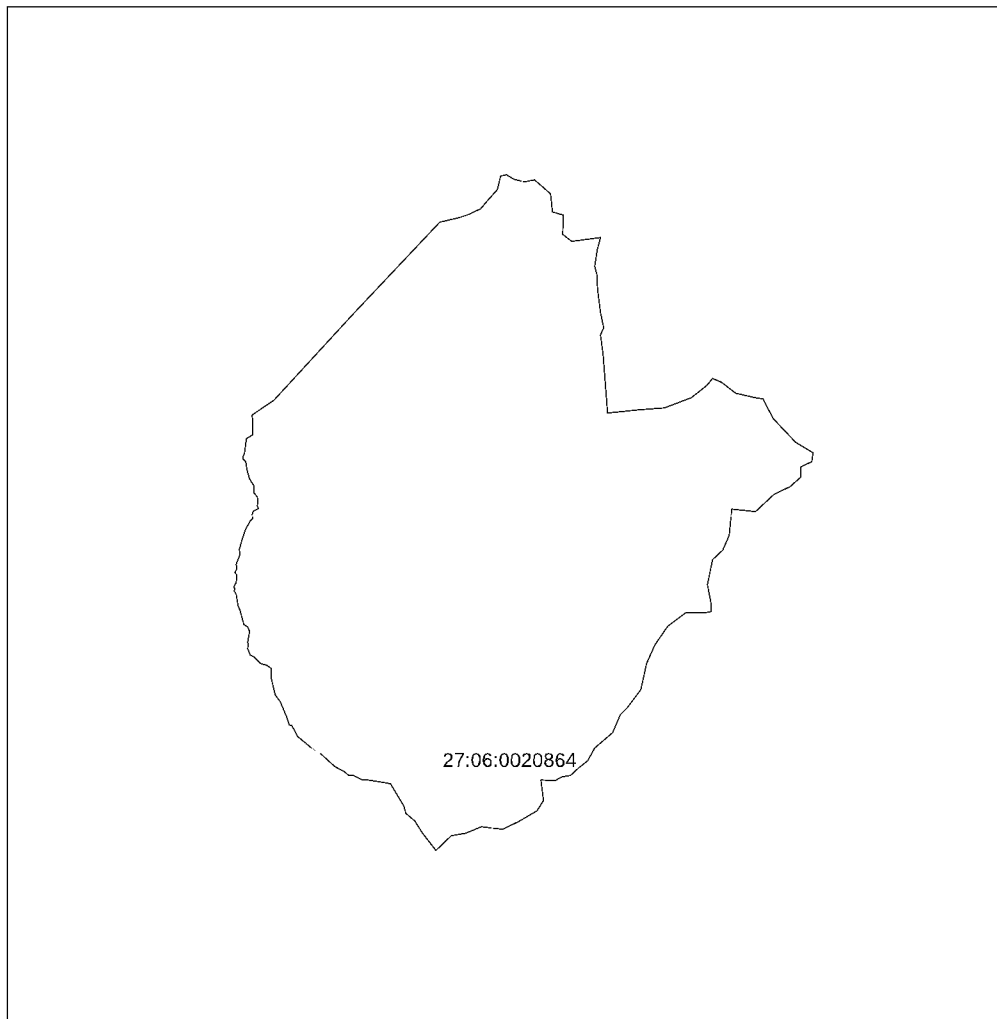

Используемые условные знаки и обозначения:

- область выносного листа,
- номер выносного листа.

Выносной лист №1

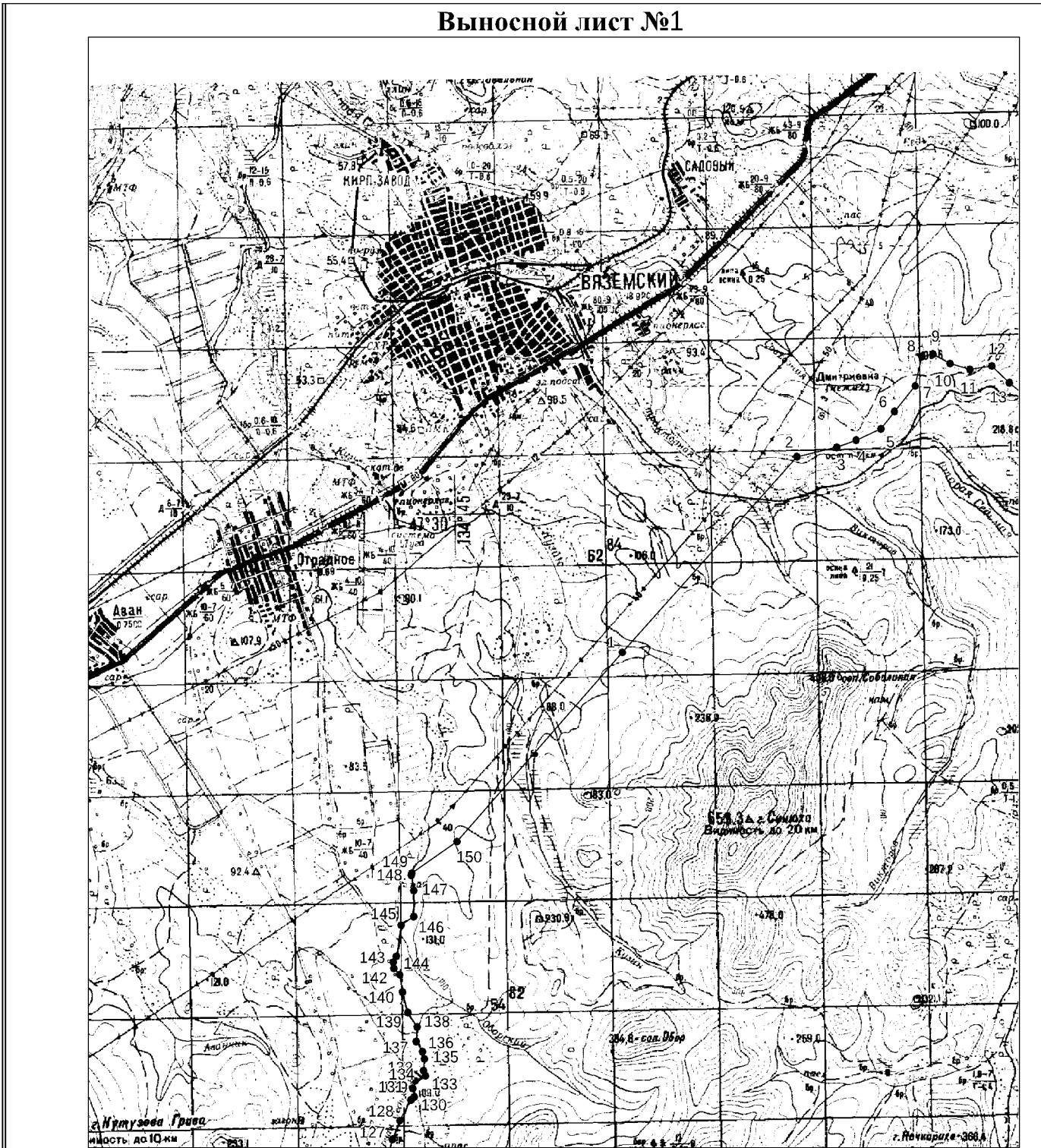

Выносной лист №3

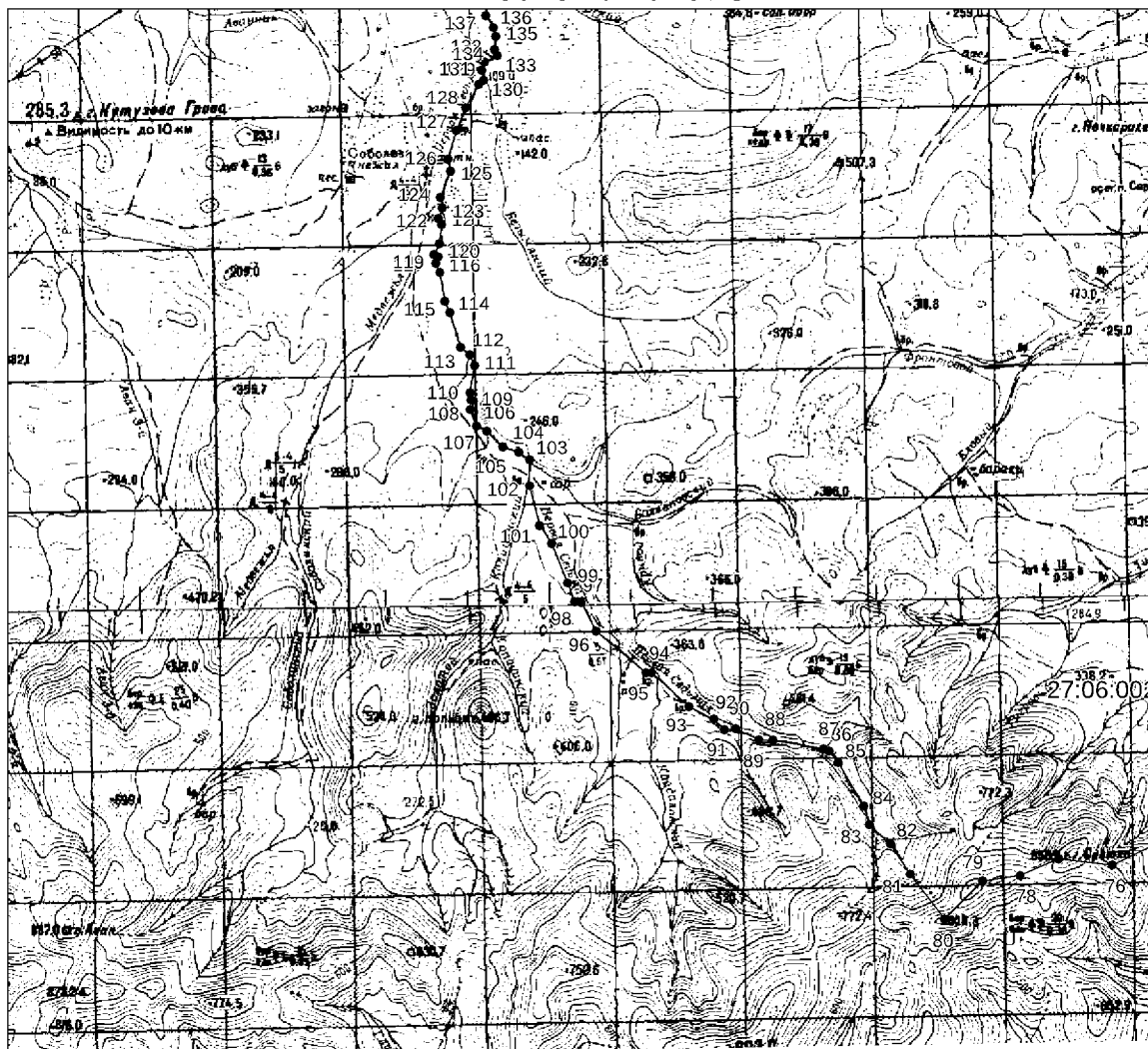

Выносной лист №4

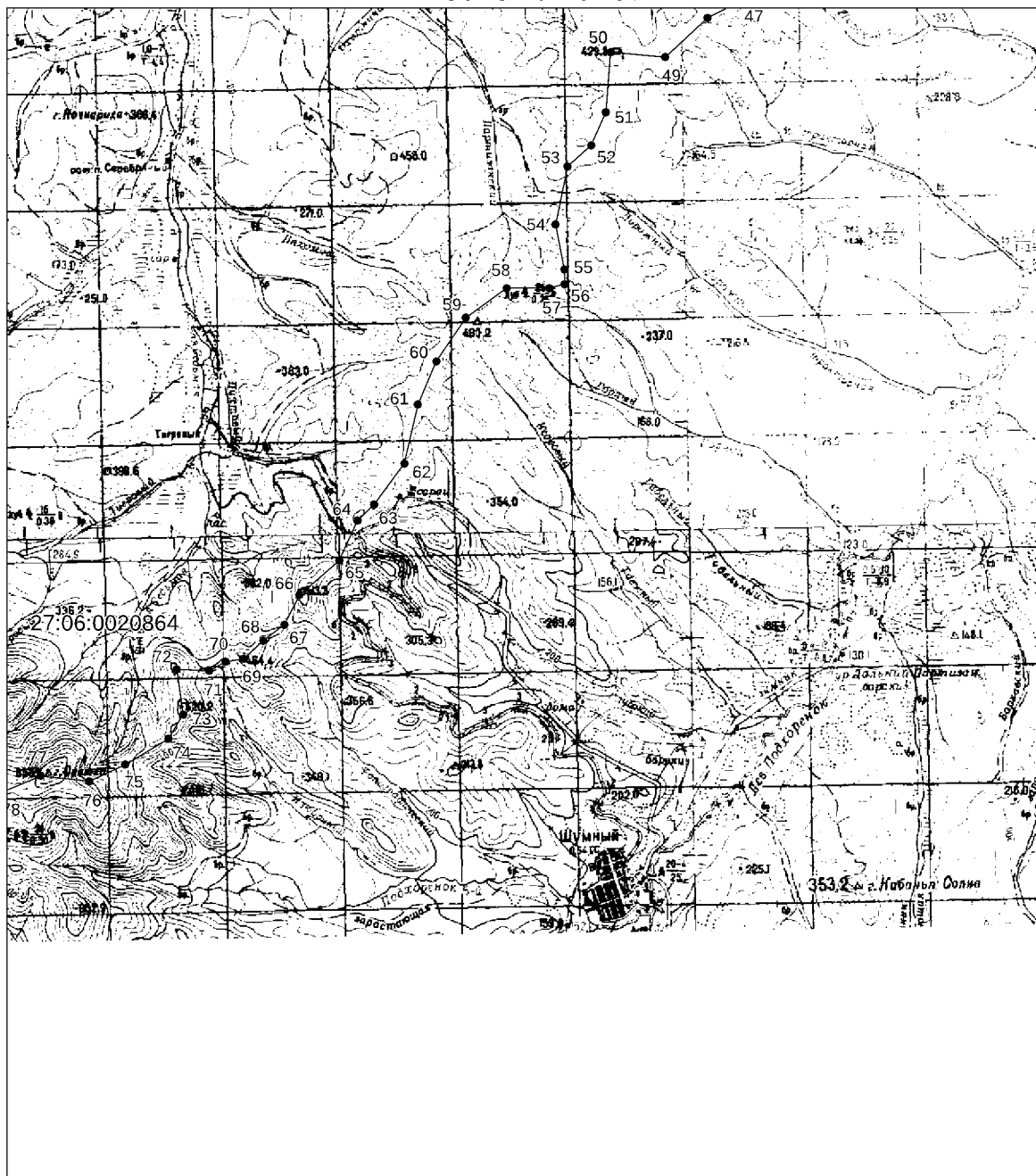

Используемые условные знаки и обозначения:

- — граница объекта землеустройства,
- — установленная граница муниципального образования,
- — установленная граница населенного пункта,
- — граница земельного участка,
- — характерная точка объекта землеустройства.

2. Перечень координат характерных точек границ природного парка "Вяземский" в системе координат МСК-27, зона 2.

Номера характерных точек	Координаты характерных точек	
	X	Y
1	2	3
1	344363,05	2381027,84
2	347879,42	2384339,49
3	348048,01	2385086,11
4	348174,72	2385454,06
5	348381,53	2385926,78
6	348691,75	2386177,91
7	349149,70	2386576,77
8	349673,73	2386699,79
9	349721,90	2386916,55
10	349553,30	2387229,65
11	349444,92	2387615,01
12	349505,13	2388024,45
13	349204,07	2388361,63
14	348975,27	2388638,61
15	348276,81	2388722,90
16	348144,35	2389132,34
17	347409,76	2389108,26
18	347132,79	2389469,53
19	347277,30	2390589,47
20	346807,65	2390469,04
21	346174,50	2390358,46
22	345772,00	2390444,96
23	345452,59	2390466,53
24	345167,28	2390479,50
25	344375,09	2390577,42
26	343783,96	2390712,94
27	343507,30	2390570,28
28	342773,46	2390685,81
29	341147,74	2390806,23
30	340473,37	2390854,40
31	340593,79	2392058,63
32	340666,05	2393058,15
33	341051,40	2394117,88

1	2	3
34	341533,10	2394695,91
35	341822,11	2394924,71
36	341660,78	2395272,99
37	341241,49	2395820,06
38	341075,49	2396562,47
39	341027,32	2396887,62
40	340629,92	2397092,34
41	340256,61	2397272,97
42	339317,30	2398152,07
43	338931,95	2398826,44
44	338594,76	2398778,27
45	338387,16	2398369,48
46	337980,60	2398356,79
47	337631,37	2397923,26
48	337324,19	2397306,52
49	336655,94	2396586,56
50	336740,24	2395659,30
51	335716,64	2395575,00
52	335150,65	2395322,11
53	334789,38	2394924,71
54	333801,90	2394719,99
55	333043,24	2394864,50
56	332790,35	2394876,55
57	332718,09	2394611,61
58	332718,09	2393889,07
59	332212,31	2393190,62
60	331477,73	2392684,84
61	330743,15	2392371,74
62	329731,59	2392142,93
63	329033,13	2391625,11
64	328768,20	2391348,14
65	328081,79	2391035,03
66	327494,94	2390357,01
67	326985,93	2390095,73
68	326712,81	2389736,70
69	326407,90	2389409,32
70	326359,73	2389096,22

1	2	3
71	326203,18	2388819,24
72	326227,26	2388265,29
73	325456,55	2388373,67
74	325047,11	2388120,78
75	324613,59	2387386,20
76	324324,57	2386772,04
77	324411,80	2385947,81
78	324161,51	2385357,24
79	324074,16	2384774,91
80	323491,82	2384192,57
81	324183,40	2383663,86
82	324649,08	2383360,93
83	324944,02	2383032,06
84	325226,19	2382946,18
85	325894,80	2382553,60
86	326072,01	2382412,31
87	326103,35	2382326,64
88	326238,30	2381553,75
89	326250,57	2381332,93
90	326416,19	2380971,02
91	326403,92	2380805,40
92	326563,41	2380639,78
93	326753,56	2380253,34
94	327274,73	2379685,02
95	327274,95	2379597,00
96	327919,03	2378830,24
97	328360,68	2378597,15
98	328372,95	2378499,01
99	328661,24	2378394,73
100	329268,51	2378143,23
101	329544,65	2377957,17
102	330154,47	2377804,71
103	330561,03	2377804,71
104	330673,21	2377640,24
105	330752,95	2377388,75
106	330998,31	2377143,39
107	331071,92	2376990,03

1	2	3
108	331323,31	2376889,97
109	331476,77	2376904,16
110	331587,18	2376885,76
111	332000,90	2376957,73
112	332176,05	2376879,62
113	332286,46	2376738,54
114	332820,12	2376579,05
115	332991,87	2376499,31
116	333433,52	2376425,70
117	333574,60	2376358,23
118	333672,75	2376395,03
119	333711,81	2376330,96
120	333881,31	2376419,57
121	334175,74	2376450,24
122	334267,75	2376401,17
123	334427,24	2376456,37
124	334592,67	2376432,60
125	334991,57	2376585,19
126	335181,72	2376542,25
127	335623,37	2376677,20
128	335966,88	2376818,28
129	336328,79	2377020,70
130	336388,28	2377093,25
131	336543,48	2377063,64
132	336676,25	2377110,19
133	336770,44	2377302,87
134	336862,45	2377266,07
135	337071,00	2377284,47
136	337201,38	2377245,70
137	337383,84	2377131,12
138	337641,47	2377143,39
139	337905,23	2376971,63
140	338267,14	2376867,35
141	338579,98	2376818,28
142	338690,39	2376707,87
143	338806,94	2376701,73
144	338911,21	2376756,94

1	2	3
145	339471,30	2376839,15
146	339623,75	2377076,31
147	340088,95	2377082,04
148	340364,98	2377039,11
149	340399,50	2377046,92
150	340970,43	2377902,59
1	344363,05	2381027,84"

ПРИЛОЖЕНИЕ № 6
к постановлению
Правительства
Хабаровского края
от 26 января 2022 г. № 26-пр

"УТВЕРЖДЕНО
постановлением
Правительства
Хабаровского края
от 30 июня 2006 г. № 105-пр

ОПИСАНИЕ ГРАНИЦ
природного парка "Хосо"

1. Графическое описание местоположения границ природного парка "Хосо".



Выносной лист №1

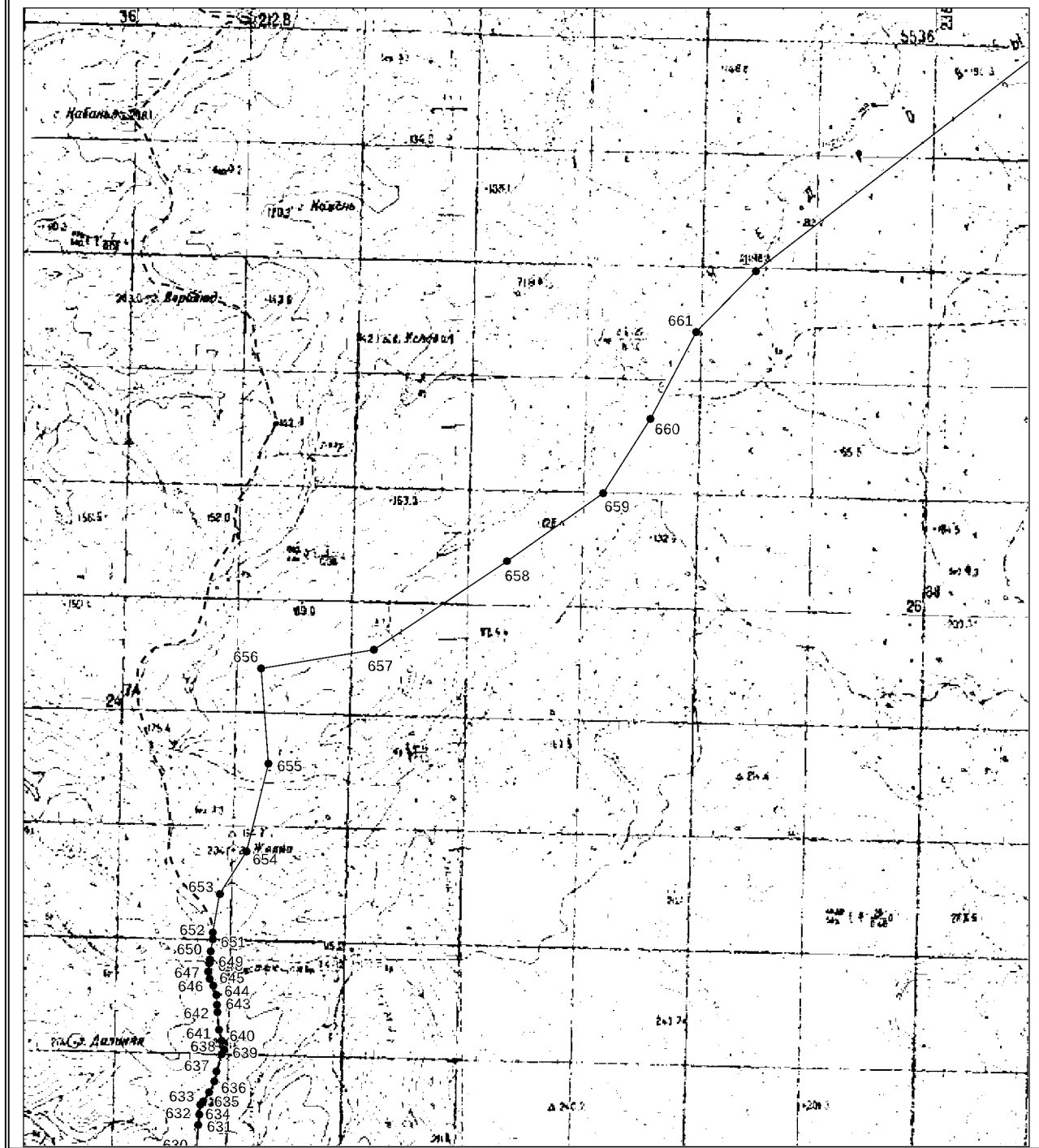

Выносной лист №2

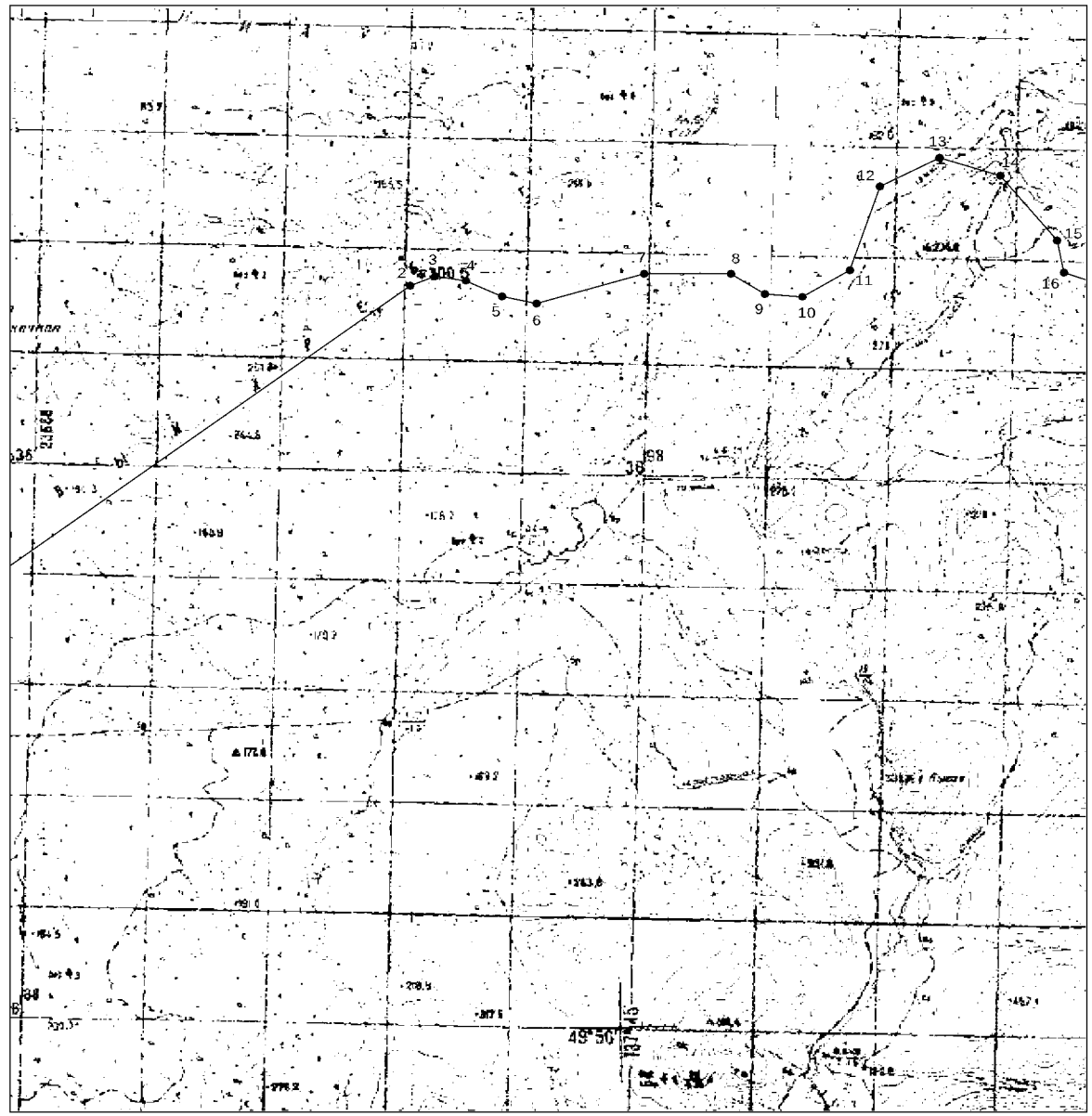

Выносной лист № 3

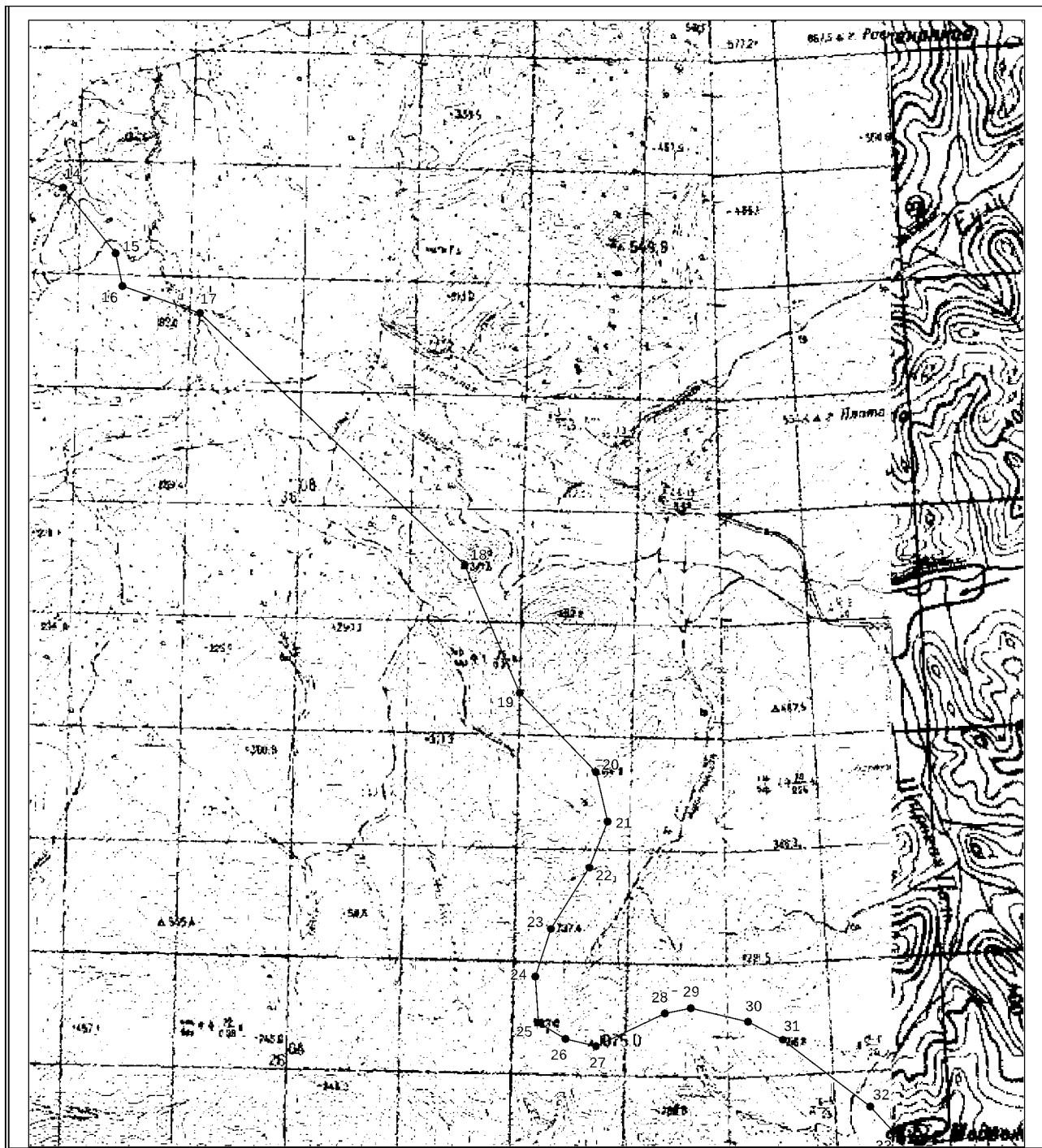

Выносной лист № 4



Выносной лист №5

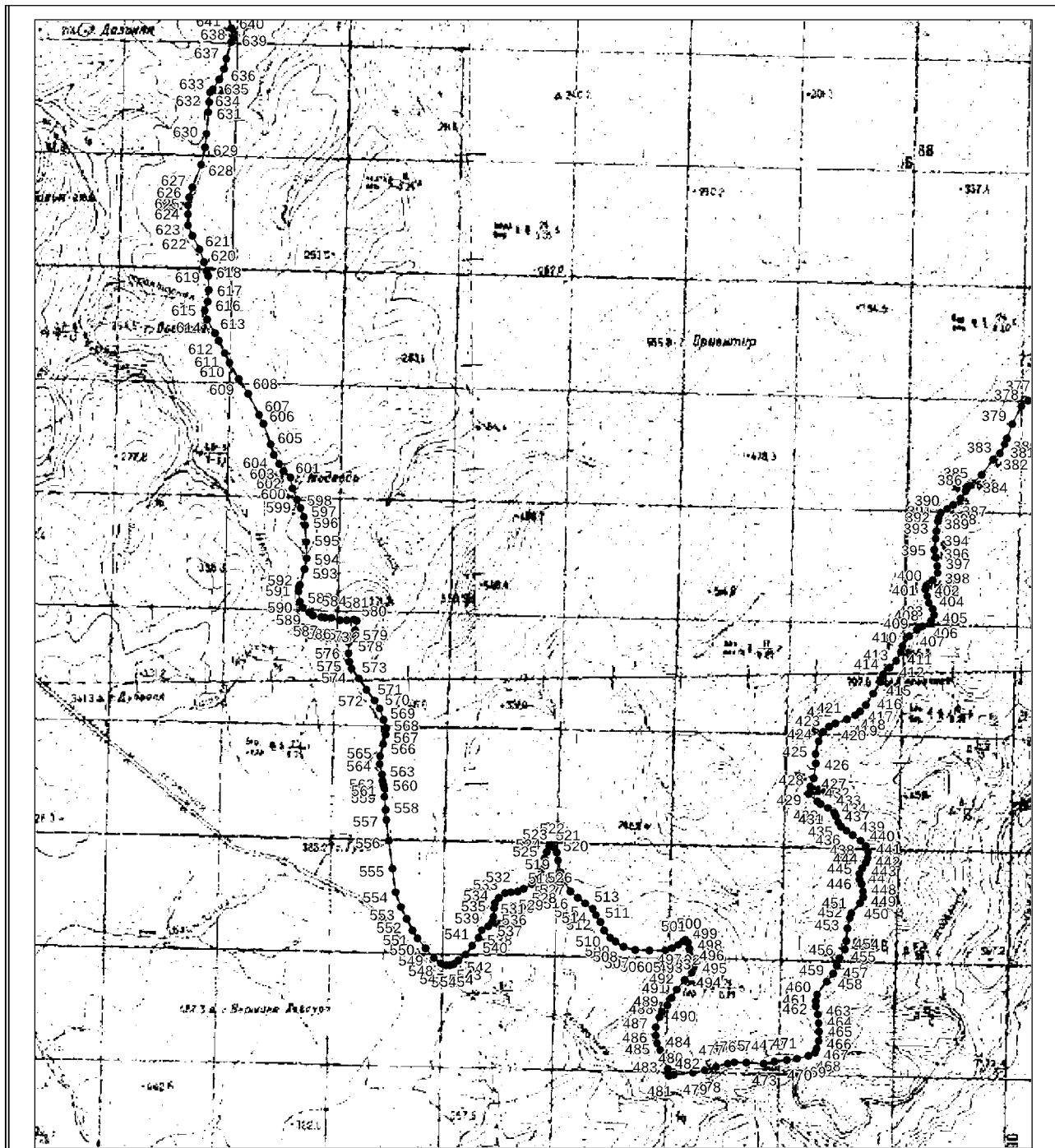

Выносной лист № 6

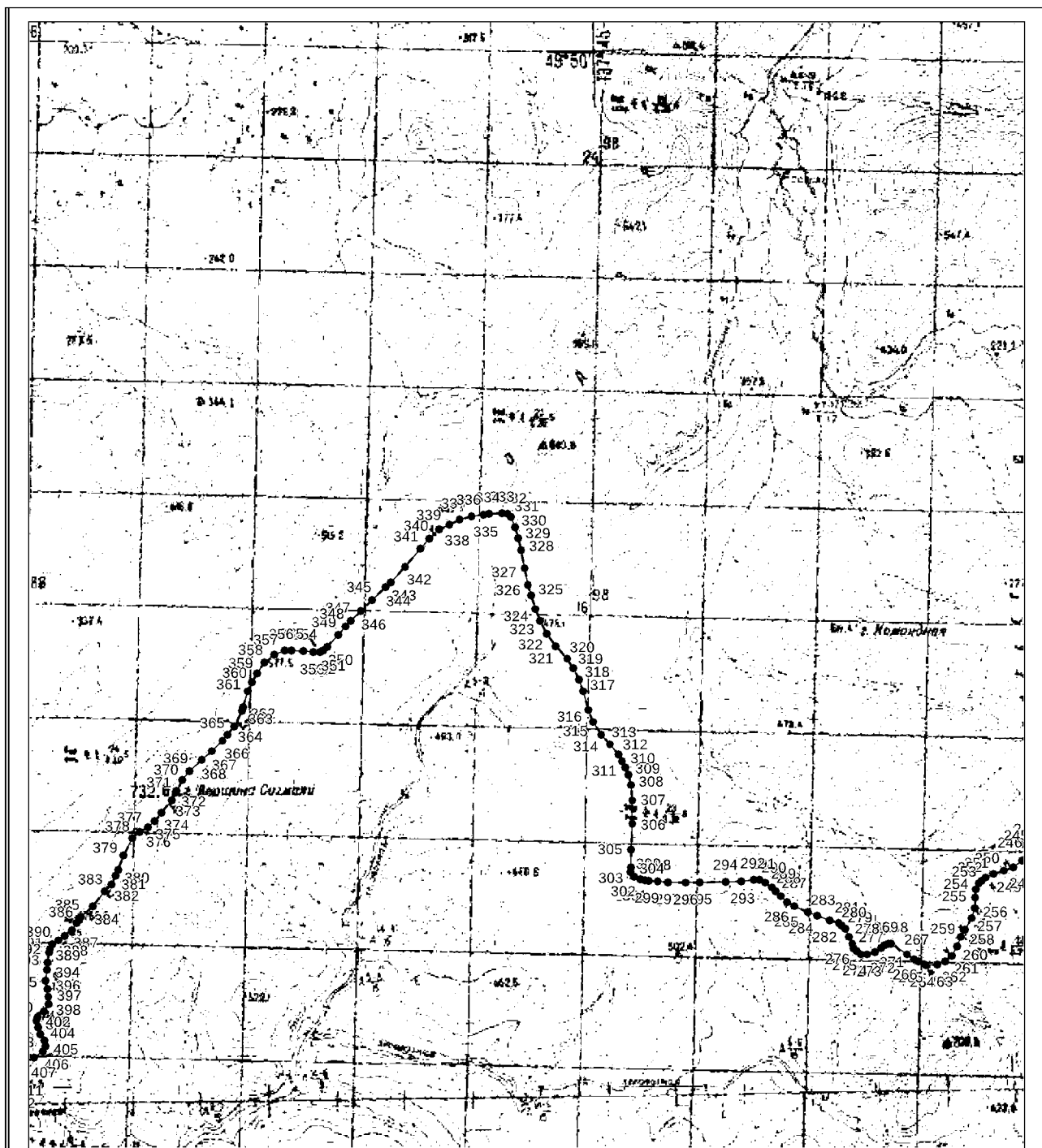

Выносной лист №7

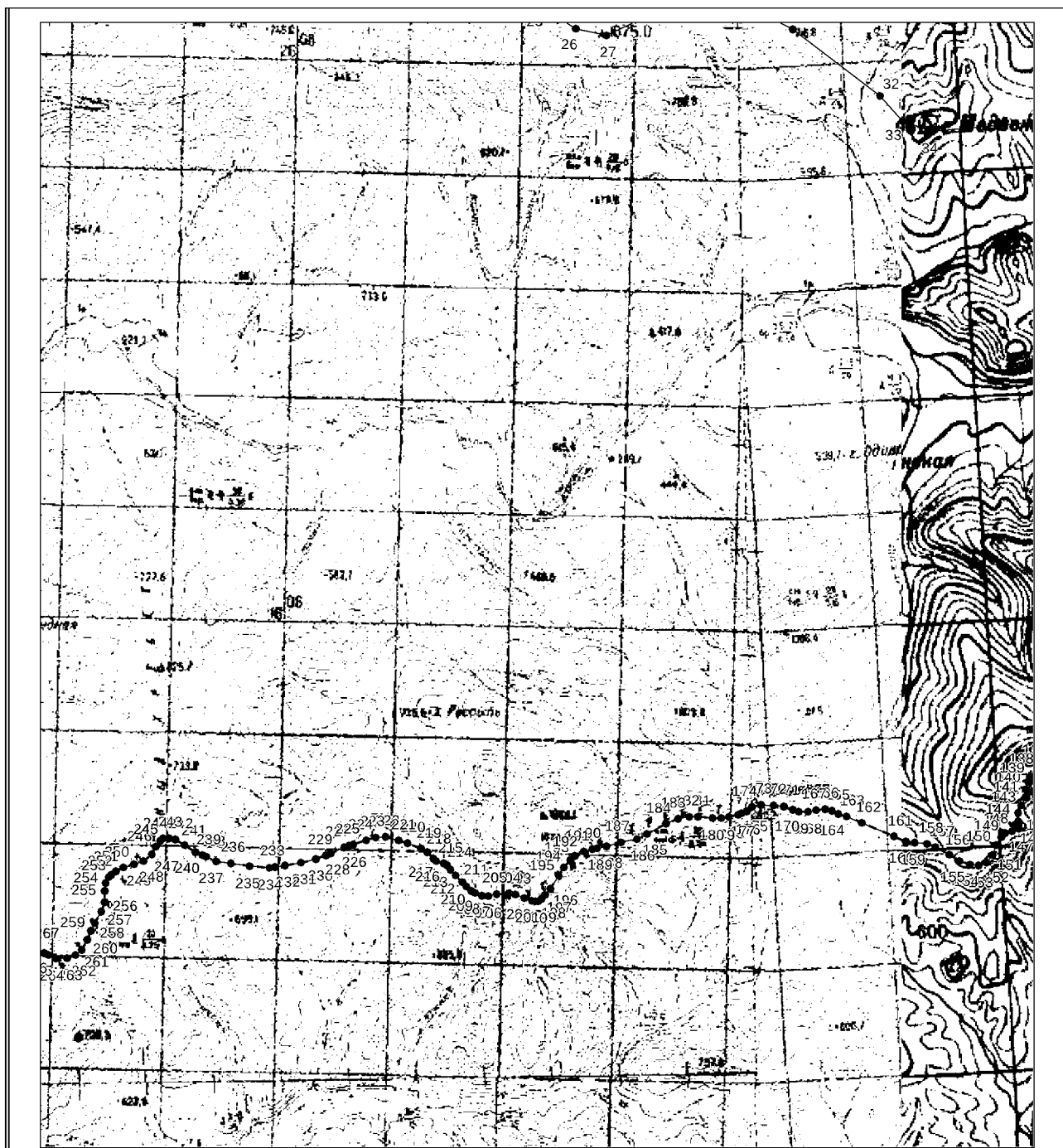

Используемые условные знаки и обозначения:

- — граница объекта землеустройства,
- — установленная граница муниципального образования,
- - - - - — установленная граница населенного пункта,
- _____ — граница земельного участка,
- — характерная точка объекта землеустройства.

2. Перечень координат характерных точек границ природного парка "Хосо" в системе координат МСК-27, зона 3.

Номера характерных точек	Координаты характерных точек	
	X	Y
1	2	3
1	612529,44	3361578,64
2	619695,42	3370896,43
3	619874,52	3371300,95
4	619789,86	3371800,40
5	619508,92	3372394,28
6	619373,01	3372957,34
7	619916,65	3374724,19
8	619916,65	3376141,55
9	619550,40	3376697,59
10	619497,67	3377312,87
11	619981,10	3378086,36
12	621492,93	3378578,59
13	622002,73	3379554,24
14	621683,50	3380548,97
15	620518,55	3381480,93
16	619936,07	3381597,43
17	619461,05	3382970,23
18	615012,01	3387659,76
19	612738,17	3388627,16
20	611335,00	3389976,37
21	610458,01	3390178,75
22	609648,49	3389854,94
23	608563,91	3389177,84
24	607719,45	3388906,50
25	606902,00	3388959,24
26	606611,94	3389433,88
27	606489,69	3389974,46
28	607069,01	3391200,62
29	607156,91	3391657,68
30	606919,58	3392668,50
31	606597,33	3393285,82
32	605416,54	3394830,77
33	604977,06	3395235,10

1	2	3
34	604788,63	3395751,21
35	605012,22	3398206,02
36	605926,35	3400245,23
37	607120,18	3401022,55
38	607931,15	3401402,69
39	609755,99	3402113,70
40	610694,09	3402954,95
41	610519,34	3404682,97
42	609645,63	3405323,69
43	607094,83	3405128,11
44	604611,23	3405128,11
45	602685,16	3406015,11
46	601189,93	3407256,91
47	599517,29	3408118,58
48	598402,20	3408372,00
49	596197,36	3409537,78
50	592826,75	3409765,87
51	591938,30	3410119,43
52	590967,50	3411129,05
53	589957,88	3410682,49
54	589996,71	3409828,19
55	589899,63	3409226,29
56	589453,06	3409226,29
57	588792,92	3409750,52
58	588501,68	3409381,62
59	588482,26	3408896,22
60	588093,95	3408216,67
61	587200,61	3408676,12
62	586845,81	3408295,98
63	586851,33	3407828,35
64	587414,25	3407123,54
65	587784,59	3406935,00
66	587952,93	3406766,66
67	588111,16	3406527,63
68	588205,43	3406244,82
69	588845,10	3405722,98
70	589094,24	3405601,78

1	2	3
71	589430,91	3405534,45
72	589673,32	3405450,28
73	589939,29	3405096,78
74	590168,22	3404891,41
75	590275,96	3404729,80
76	590306,26	3404504,23
77	590232,19	3404184,40
78	590235,23	3403764,25
79	590235,23	3403666,35
80	590195,73	3403552,58
81	590129,93	3403441,45
82	590045,70	3403306,53
83	589993,05	3403211,28
84	589987,78	3403063,10
85	590011,48	3402920,23
86	590066,75	3402867,30
87	590148,35	3402832,92
88	590311,55	3402753,55
89	590435,28	3402695,35
90	590530,03	3402621,25
91	590624,78	3402581,55
92	590743,25	3402536,58
93	590840,63	3402536,58
94	590927,50	3402549,83
95	591106,48	3402589,50
96	591174,93	3402586,85
97	591219,68	3402541,88
98	591232,82	3402433,40
99	591253,90	3402245,55
100	591296,00	3402049,75
101	591319,70	3401877,78
102	591319,70	3401756,08
103	591335,50	3401607,90
104	591411,82	3401480,90
105	591532,93	3401338,03
106	591651,38	3401155,45
107	591764,55	3400957,03

1	2	3
108	591888,28	3400853,83
109	592004,07	3400763,88
110	592151,50	3400663,33
111	592304,15	3400544,28
112	592383,13	3400419,92
113	592448,93	3400274,40
114	592496,32	3400123,58
115	592556,85	3399999,23
116	592620,03	3399896,05
117	592714,80	3399790,20
118	592862,20	3399652,63
119	593096,48	3399507,10
120	593254,40	3399440,95
121	593341,28	3399422,45
122	593504,48	3399440,95
123	593633,45	3399443,60
124	593728,20	3399414,50
125	593778,23	3399321,90
126	593778,23	3399194,90
127	593798,75	3399041,15
128	593767,70	3398940,90
129	593728,20	3398853,58
130	593730,85	3398739,80
131	593707,15	3398644,58
132	593696,63	3398533,45
133	593712,43	3398438,20
134	593678,20	3398260,92
135	593622,93	3398088,92
136	593580,80	3397819,08
137	593559,75	3397705,30
138	593449,20	3397565,08
139	593349,18	3397483,05
140	593264,93	3397456,58
141	593122,80	3397427,48
142	592993,82	3397411,60
143	592851,68	3397337,53
144	592714,80	3397279,30

1	2	3
145	592567,40	3397281,95
146	592456,82	3397239,63
147	592391,03	3397173,48
148	592354,18	3397046,48
149	592285,73	3396980,33
150	592146,23	3396893,03
151	591969,88	3396824,23
152	591833,00	3396715,75
153	591782,98	3396583,45
154	591801,40	3396427,35
155	591861,95	3396244,80
156	591972,50	3396056,95
157	592109,38	3395808,23
158	592164,65	3395665,35
159	592185,70	3395448,40
160	592209,88	3395291,42
161	592301,53	3395075,33
162	592541,07	3394509,13
163	592654,25	3394239,25
164	592696,38	3394088,45
165	592751,65	3393979,95
166	592775,32	3393858,25
167	592767,45	3393696,85
168	592738,48	3393551,33
169	592733,23	3393392,58
170	592770,07	3393284,10
171	592830,63	3393122,70
172	592846,40	3392940,15
173	592854,30	3392723,17
174	592822,73	3392561,80
175	592746,38	3392466,55
176	592706,93	3392372,96
177	592680,57	3392310,42
178	592646,35	3392151,70
179	592622,68	3392014,10
180	592622,68	3391863,30
181	592643,73	3391601,35

1	2	3
182	592641,10	3391442,60
183	592609,50	3391246,83
184	592527,90	3391035,15
185	592341,00	3390696,48
186	592248,88	3390521,85
187	592193,60	3390241,40
188	592122,53	3389979,45
189	592087,26	3389805,91
190	592072,53	3389733,40
191	592030,40	3389574,65
192	591954,07	3389423,83
193	591875,10	3389333,88
194	591746,13	3389220,10
195	591609,25	3389132,80
196	591367,07	3388984,63
197	591260,49	3388891,69
198	591188,07	3388828,53
199	591151,23	3388772,95
200	591145,98	3388720,05
201	591156,50	3388656,55
202	591203,88	3388526,90
203	591267,05	3388362,85
204	591277,57	3388238,50
205	591274,95	3388032,13
206	591240,73	3387883,95
207	591248,63	3387767,55
208	591296,00	3387648,48
209	591332,88	3387577,03
210	591409,20	3387495,03
211	591490,80	3387426,23
212	591606,63	3387307,17
213	591709,28	3387209,28
214	591780,35	3387159,00
215	591817,20	3387092,85
216	591861,95	3386960,58
217	591904,05	3386912,92
218	592014,63	3386807,10

1	2	3
219	592088,32	3386693,33
220	592180,45	3386449,92
221	592230,45	3386299,10
222	592291,00	3386063,63
223	592280,48	3385886,35
224	592227,82	3385714,38
225	592154,13	3385481,55
226	592131,87	3385413,28
227	592104,10	3385328,08
228	591993,55	3385092,60
229	591961,70	3385005,19
230	591896,18	3384825,38
231	591835,63	3384563,45
232	591785,60	3384280,33
233	591758,16	3384099,26
234	591743,50	3384002,53
235	591769,82	3383653,28
236	591822,45	3383317,25
237	591856,68	3383055,33
238	591938,28	3382880,70
239	591967,54	3382810,12
240	592017,25	3382690,20
241	592146,23	3382499,67
242	592243,63	3382330,35
243	592264,68	3382216,60
244	592262,05	3382110,75
245	592212,03	3382065,78
246	592117,28	3381986,40
247	591983,03	3381917,60
248	591859,32	3381764,15
249	591804,03	3381597,45
250	591748,75	3381412,25
251	591680,32	3381277,33
252	591616,74	3381196,58
253	591580,30	3381150,30
254	591472,38	3381097,40
255	591330,23	3381084,17

1	2	3
256	591138,07	3381081,53
257	590966,98	3381020,67
258	590759,03	3380906,90
259	590630,05	3380835,45
260	590464,23	3380769,33
261	590290,50	3380676,73
262	590193,10	3380557,65
263	590137,82	3380414,78
264	590129,93	3380213,70
265	590195,73	3380084,05
266	590235,23	3380007,30
267	590324,70	3379877,67
268	590511,60	3379599,85
269	590511,60	3379557,53
270	590485,28	3379475,50
271	590437,90	3379419,92
272	590364,20	3379316,75
273	590322,07	3379176,53
274	590324,70	3379060,10
275	590377,35	3378991,30
276	590430,00	3378938,40
277	590503,70	3378911,92
278	590632,68	3378859,03
279	590772,20	3378784,95
280	590829,98	3378724,04
281	590880,13	3378671,17
282	590922,23	3378512,42
283	591006,45	3378290,17
284	591069,63	3378120,85
285	591174,93	3377888,00
286	591248,63	3377758,35
287	591351,30	3377652,53
288	591438,40	3377562,01
289	591506,60	3377491,13
290	591590,82	3377369,42
291	591638,20	3377268,88
292	591638,20	3377170,98

1	2	3
293	591614,53	3376954,03
294	591609,25	3376673,58
295	591596,10	3376210,55
296	591590,82	3375961,83
297	591598,73	3375657,58
298	591614,53	3375472,35
299	591619,78	3375310,98
300	591633,95	3375242,17
301	591651,38	3375157,50
302	591696,13	3375054,33
303	591777,73	3374990,83
304	591861,95	3374998,75
305	592177,82	3374996,10
306	592633,20	3375022,58
307	593043,82	3375022,58
308	593320,20	3374996,10
309	593504,48	3374948,48
310	593633,45	3374895,55
311	593733,48	3374834,73
312	593857,20	3374779,15
313	594038,82	3374628,33
314	594209,93	3374466,92
315	594433,65	3374332,00
316	594646,88	3374247,33
317	594975,90	3374152,08
318	595183,85	3374075,35
319	595386,53	3373977,45
320	595555,00	3373868,98
321	595776,10	3373667,90
322	595994,57	3373511,80
323	596226,23	3373387,45
324	596428,90	3373302,78
325	596676,32	3373231,35
326	596863,23	3373173,13
327	597158,03	3373112,28
328	597476,53	3373054,08
329	597684,48	3373001,15

1	2	3
330	597884,53	3372942,95
331	598066,15	3372871,50
332	598121,43	3372810,65
333	598131,98	3372712,75
334	598116,18	3372490,50
335	598103,00	3372387,30
336	598076,70	3372178,30
337	598021,40	3371963,98
338	597929,28	3371781,42
339	597839,78	3371596,20
340	597681,85	3371426,88
341	597505,50	3371265,48
342	597179,10	3370998,25
343	596905,32	3370744,25
344	596815,85	3370654,30
345	596592,10	3370413,53
346	596394,68	3370215,08
347	596226,23	3370043,10
348	596126,20	3369945,23
349	595981,43	3369812,92
350	595760,30	3369622,42
351	595697,13	3369556,28
352	595668,18	3369495,42
353	595670,80	3369376,35
354	595689,23	3369201,73
355	595699,78	3368987,42
356	595697,13	3368868,35
357	595623,43	3368688,42
358	595485,38	3368505,63
359	595294,40	3368384,17
360	595141,73	3368291,55
361	594975,90	3368212,17
362	594694,25	3368135,45
363	594631,07	3368114,28
364	594357,32	3367974,08
365	594207,28	3367852,35
366	594102,00	3367770,33

1	2	3
367	593920,38	3367579,83
368	593762,43	3367402,58
369	593565,00	3367180,33
370	593412,35	3367055,95
371	593215,15	3366958,90
372	593187,65	3366946,10
373	593054,35	3366870,75
374	592827,98	3366690,83
375	592680,57	3366566,48
376	592572,65	3366450,08
377	592485,78	3366299,25
378	592383,13	3366174,90
379	592069,90	3366016,15
380	591814,57	3365920,90
381	591714,55	3365878,55
382	591556,60	3365799,20
383	591438,15	3365680,13
384	591169,65	3365473,75
385	590982,78	3365264,35
386	590880,13	3365188,00
387	590753,78	3365103,33
388	590643,23	3364973,67
389	590569,50	3364862,55
390	590501,07	3364754,08
391	590419,48	3364714,40
392	590356,30	3364701,17
393	590179,95	3364674,70
394	590045,70	3364661,48
395	589853,53	3364637,67
396	589708,75	3364669,42
397	589566,63	3364687,95
398	589437,65	3364693,23
399	589311,30	3364611,23
400	589213,03	3364491,92
401	589144,60	3364477,25
402	589029,65	3364510,67
403	588911,20	3364542,42

1	2	3
404	588800,65	3364613,85
405	588695,35	3364635,03
406	588597,95	3364584,75
407	588495,30	3364431,30
408	588432,13	3364330,75
409	588321,57	3364198,45
410	588147,85	3364074,10
411	588044,60	3364047,03
412	587887,25	3363962,98
413	587766,18	3363849,23
414	587645,07	3363735,45
415	587516,63	3363690,15
416	587308,15	3363558,17
417	587108,10	3363425,88
418	586997,55	3363325,33
419	586923,85	3363243,33
420	586855,40	3363092,50
421	586779,07	3362894,05
422	586729,05	3362775,00
423	586631,68	3362674,45
424	586468,48	3362597,73
425	586242,10	3362539,53
426	586071,00	3362542,17
427	585813,03	3362513,08
428	585665,63	3362449,55
429	585539,28	3362417,80
430	585399,78	3362573,92
431	585357,65	3362626,83
432	585291,85	3362753,85
433	585207,63	3362867,60
434	585144,45	3362896,73
435	585033,90	3362936,40
436	584957,55	3362991,95
437	584886,48	3363087,20
438	584807,50	3363193,05
439	584712,75	3363333,28
440	584615,35	3363428,53

1	2	3
441	584510,07	3363465,55
442	584410,05	3363460,28
443	584325,80	3363428,53
444	584220,53	3363365,03
445	584123,13	3363314,75
446	584028,38	3363312,10
447	583941,50	3363357,08
448	583812,53	3363378,25
449	583712,50	3363380,90
450	583609,85	3363330,63
451	583433,48	3363174,53
452	583346,63	3363145,42
453	583159,73	3363100,42
454	582938,63	3363081,92
455	582791,20	3363052,83
456	582635,90	3362960,20
457	582504,30	3362915,23
458	582359,53	3362851,73
459	582217,38	3362735,30
460	581988,38	3362563,33
461	581872,55	3362542,17
462	581785,70	3362542,17
463	581643,55	3362579,20
464	581485,63	3362595,08
465	581338,20	3362600,38
466	581172,38	3362595,08
467	581040,75	3362558,05
468	580961,80	3362528,92
469	580911,78	3362412,53
470	580861,78	3362206,15
471	580840,70	3362028,88
472	580811,75	3361814,58
473	580777,55	3361621,42
474	580790,70	3361314,50
475	580795,98	3361102,83
476	580774,90	3360989,05
477	580717,00	3360782,70

1	2	3
478	580651,20	3360578,95
479	580611,70	3360369,92
480	580580,13	3360036,55
481	580553,80	3359949,25
482	580674,88	3359928,08
483	580845,98	3359859,30
484	581014,45	3359793,15
485	581132,90	3359740,23
486	581267,15	3359716,40
487	581419,80	3359713,78
488	581591,38	3359779,10
489	581684,28	3359827,98
490	581801,60	3359920,88
491	581928,70	3359989,33
492	582077,88	3360089,48
493	582246,32	3360227,05
494	582383,20	3360351,42
495	582477,98	3360385,83
496	582578,00	3360362,00
497	582693,82	3360317,03
498	582801,75	3360309,10
499	582909,68	3360277,33
500	582957,05	3360237,65
501	582935,98	3360192,65
502	582870,18	3360108,00
503	582812,28	3360002,17
504	582772,78	3359875,17
505	582770,15	3359600,00
506	582780,68	3359351,28
507	582835,95	3359147,58
508	582922,82	3359004,70
509	582999,15	3358912,08
510	583120,25	3358806,25
511	583270,28	3358734,83
512	583399,25	3358655,42
513	583504,55	3358599,88
514	583604,57	3358464,92

1	2	3
515	583701,98	3358340,58
516	583817,80	3358205,65
517	583981,00	3358105,10
518	584154,73	3358028,38
519	584362,68	3357988,67
520	584496,90	3357964,88
521	584594,30	3357911,95
522	584631,15	3357866,98
523	584610,10	3357835,23
524	584512,70	3357792,90
525	584402,15	3357750,58
526	584196,82	3357689,70
527	584036,28	3357599,75
528	583941,50	3357528,33
529	583854,65	3357382,80
530	583817,80	3357276,98
531	583802,00	3357155,25
532	583788,82	3357049,42
533	583704,60	3356943,60
534	583609,85	3356872,15
535	583517,70	3356861,55
536	583370,30	3356848,33
537	583280,80	3356829,80
538	583204,48	3356753,08
539	583128,15	3356641,95
540	582999,15	3356583,75
541	582854,38	3356469,98
542	582701,73	3356361,50
543	582591,15	3356221,28
544	582530,63	3356141,90
545	582512,20	3356075,75
546	582509,55	3356012,25
547	582543,78	3355911,70
548	582643,80	3355792,65
549	582807,00	3355647,13
550	582983,38	3355506,90
551	583125,50	3355414,30

1	2	3
552	583325,55	3355313,75
553	583538,78	3355210,58
554	583799,38	3355115,30
555	584215,25	3355059,75
556	584712,75	3354996,25
557	585078,63	3354953,92
558	585255,00	3354943,33
559	585486,63	3354916,88
560	585634,05	3354922,17
561	585694,57	3354903,65
562	585765,65	3354882,48
563	585884,10	3354877,20
564	586068,35	3354837,50
565	586205,25	3354840,15
566	586421,07	3354898,35
567	586584,28	3354938,05
568	586702,73	3354945,98
569	586850,15	3354903,65
570	587044,93	3354834,85
571	587189,70	3354739,60
572	587376,60	3354599,38
573	587574,00	3354464,45
574	587747,75	3354340,08
575	587868,82	3354297,75
576	588021,50	3354287,17
577	588211,03	3354295,10
578	588308,40	3354366,55
579	588429,50	3354406,23
580	588597,05	3354430,75
581	588616,60	3354386,75
582	588601,93	3354259,65
583	588601,93	3354127,65
584	588645,93	3353980,98
585	588653,23	3353871,78
586	588661,13	3353802,98
587	588690,07	3353660,10
588	588742,73	3353596,60

1	2	3
589	588829,60	3353472,25
590	588929,63	3353421,98
591	589111,25	3353406,10
592	589227,07	3353427,28
593	589508,70	3353511,95
594	589700,88	3353541,05
595	589990,43	3353538,40
596	590282,60	3353517,23
597	590430,00	3353496,05
598	590587,93	3353437,85
599	590735,35	3353374,35
600	590932,75	3353300,28
601	591119,68	3353262,33
602	591238,10	3353136,23
603	591372,35	3353054,20
604	591525,03	3352966,90
605	591706,65	3352911,33
606	592075,15	3352781,70
607	592227,82	3352707,60
608	592601,60	3352514,45
609	592862,20	3352342,48
610	593151,75	3352183,73
611	593325,48	3352096,42
612	593541,32	3351990,58
613	593675,57	3351929,73
614	593915,10	3351786,85
615	594070,40	3351744,53
616	594236,23	3351794,78
617	594438,93	3351815,95
618	594686,35	3351808,03
619	594770,57	3351781,55
620	594931,15	3351733,95
621	595152,25	3351651,92
622	595394,43	3351527,55
623	595581,32	3351450,83
624	595781,38	3351445,55
625	595931,40	3351448,20

1	2	3
626	596073,55	3351466,73
627	596249,90	3351527,55
628	596655,28	3351681,03
629	596955,35	3351749,80
630	597194,88	3351770,98
631	597579,20	3351810,67
632	597755,55	3351821,25
633	597929,78	3351834,78
634	597981,93	3351887,40
635	598153,03	3351995,88
636	598342,55	3352083,17
637	598521,53	3352125,53
638	598816,35	3352218,13
639	598889,74	3352256,66
640	599055,88	3352220,78
641	599248,05	3352170,50
642	599556,00	3352141,40
643	599671,82	3352136,10
644	599850,82	3352122,88
645	600014,03	3352072,60
646	600132,48	3352006,45
647	600258,82	3351980,00
648	600408,88	3352001,17
649	600469,40	3352006,45
650	600611,55	3352017,05
651	600824,75	3352054,10
652	600945,88	3352062,04
653	601620,71	3352185,08
654	602364,65	3352648,28
655	603898,51	3353036,60
656	605568,28	3352900,69
657	605898,35	3354881,11
658	607451,63	3357211,02
659	608636,00	3358900,21
660	609938,86	3359719,51
661	611461,24	3360525,85
1	612529,44	3361578,64"

ПРИЛОЖЕНИЕ № 7
к постановлению
Правительства
Хабаровского края
от 26 января 2022 г. № 26-пр

"УТВЕРЖДЕНО
постановлением
Правительства
Хабаровского края
от 21 января 2009 г. № 10-пр

ОПИСАНИЕ ГРАНИЦ
государственного природного заказника краевого значения
"Приозерный"

1. Графическое описание местоположения границ государственного природного заказника краевого значения "Приозерный".

Основной лист

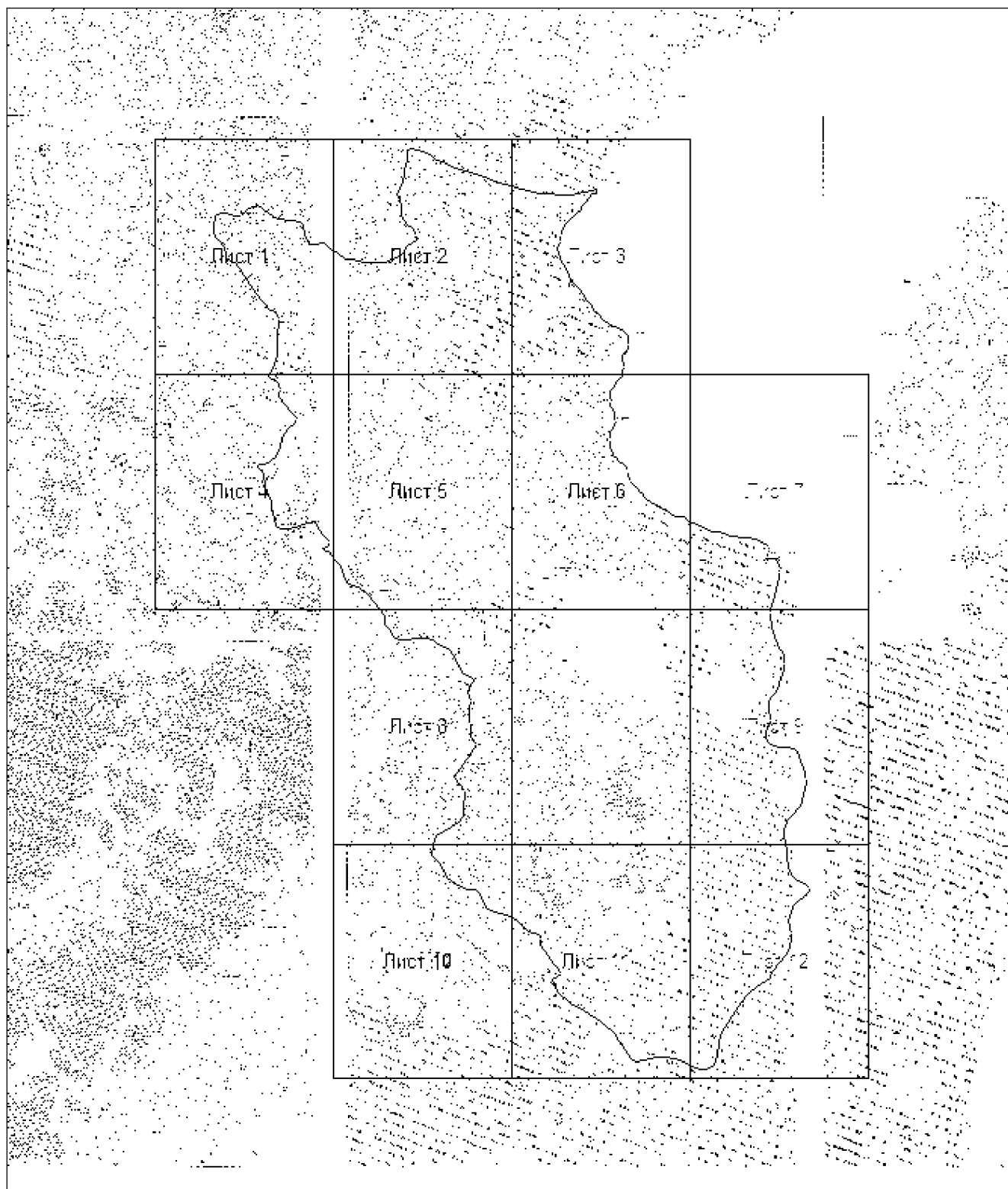

Условные обозначения:

- область выносного листа,
- номер выносного листа.

Выносной лист №1

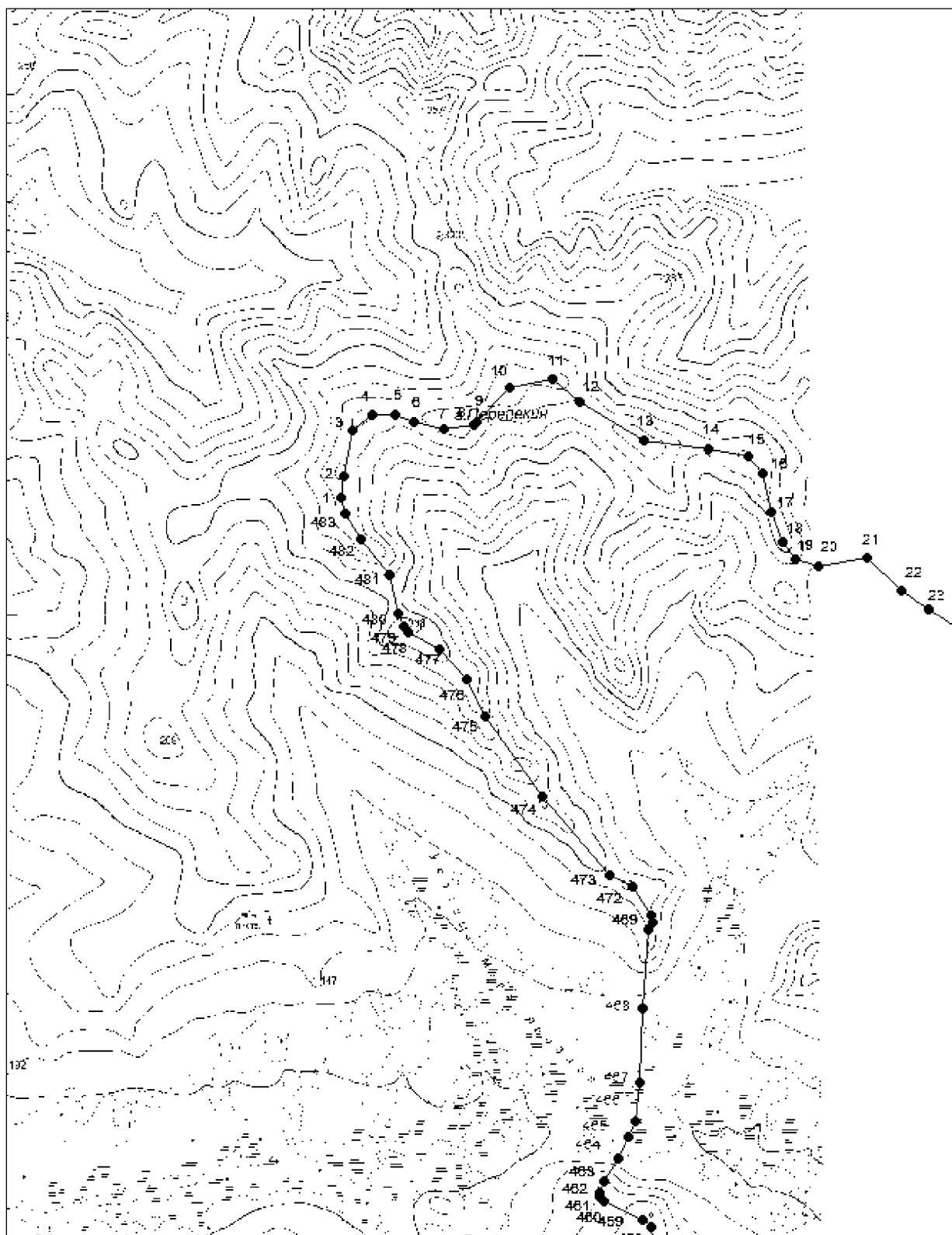

Выносной лист №2

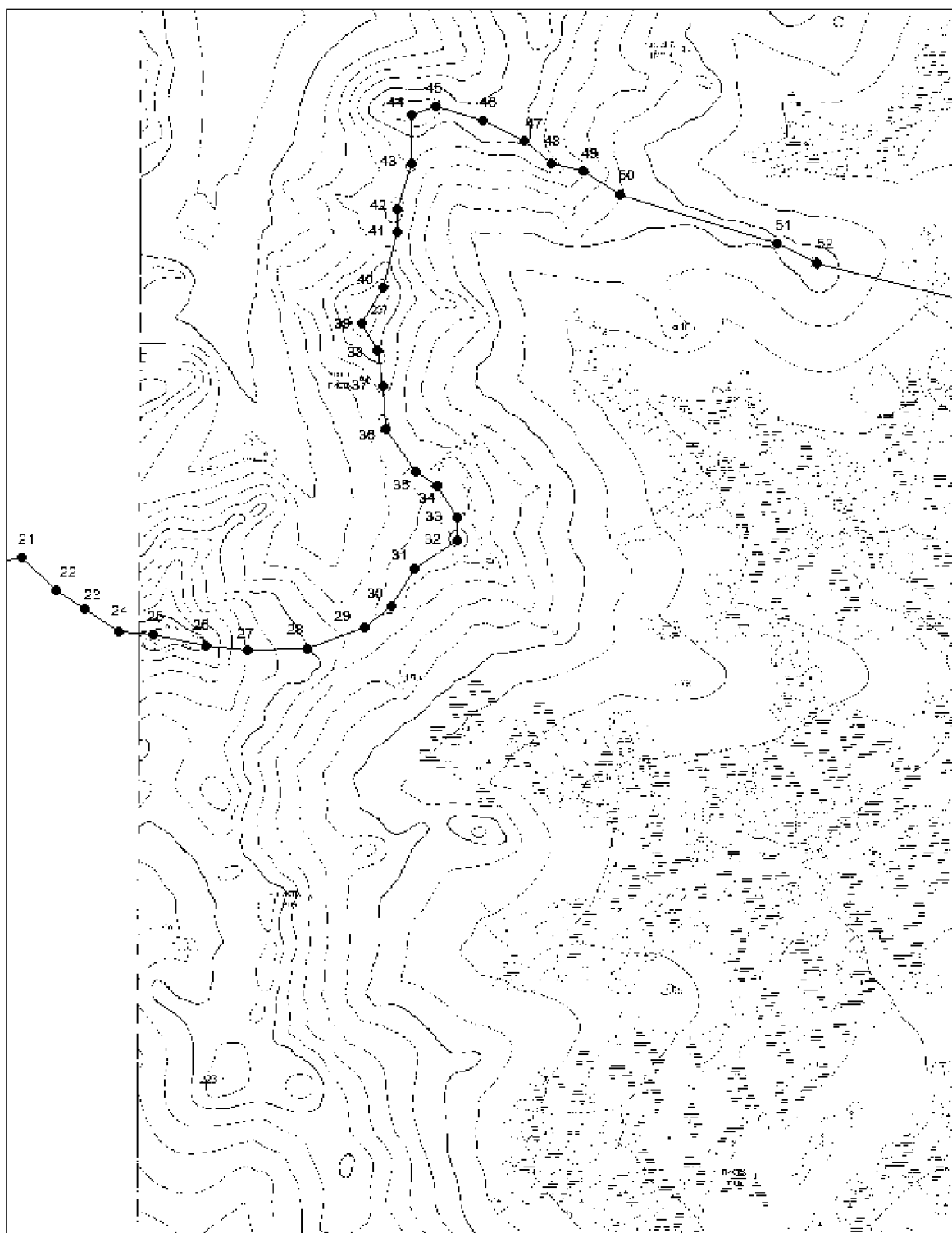

Выносной лист №3

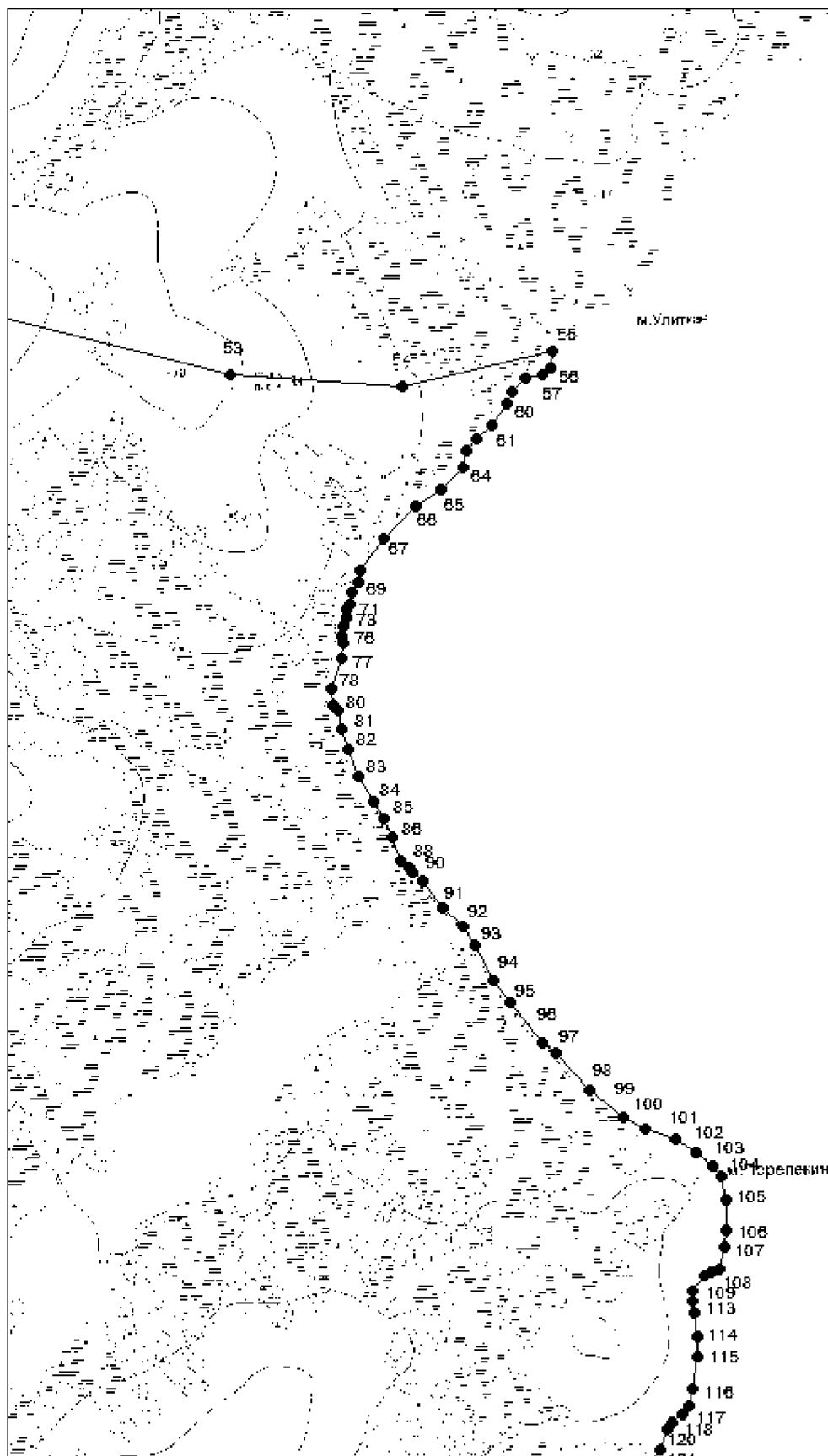

Выносной лист №4

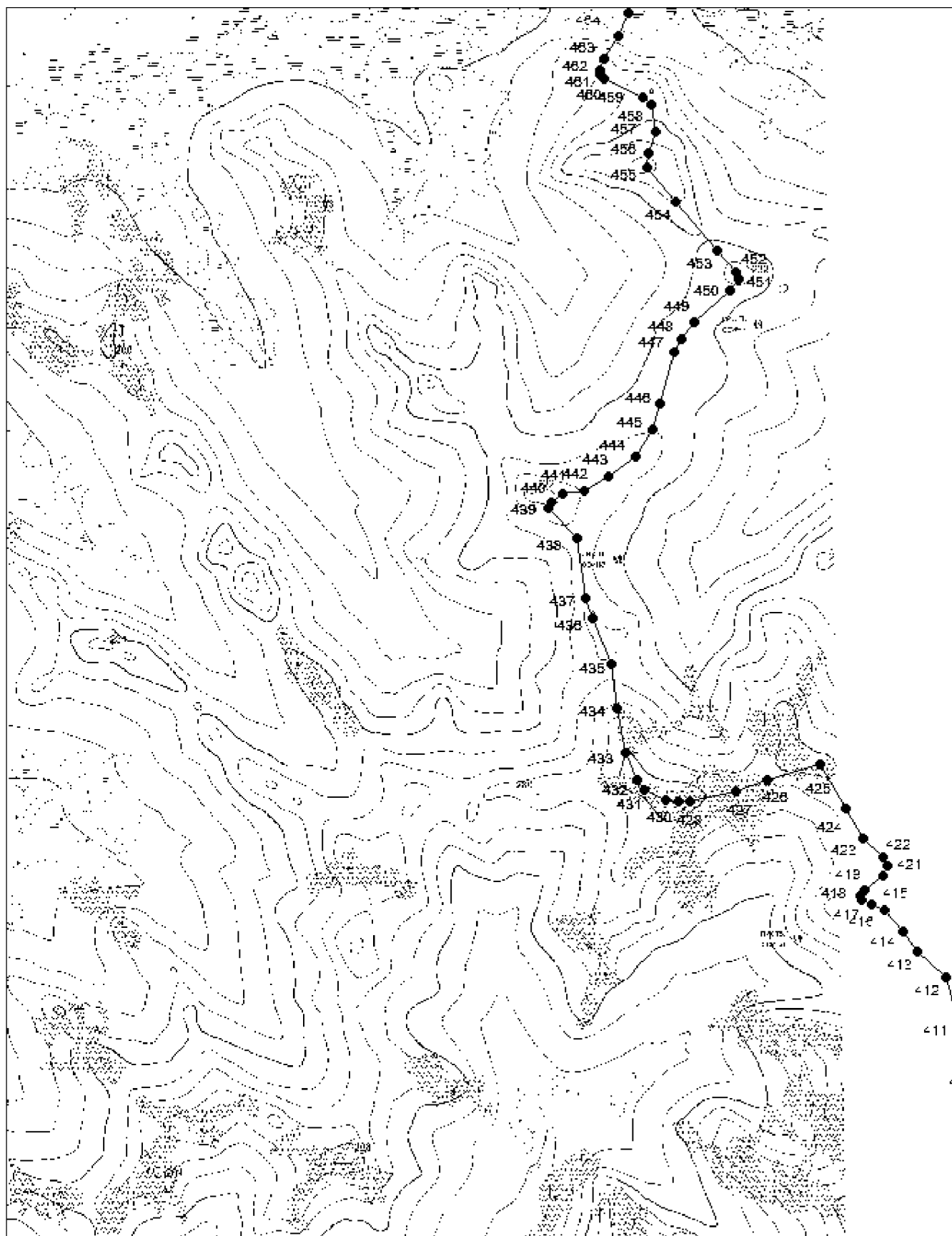

Выносной лист №5

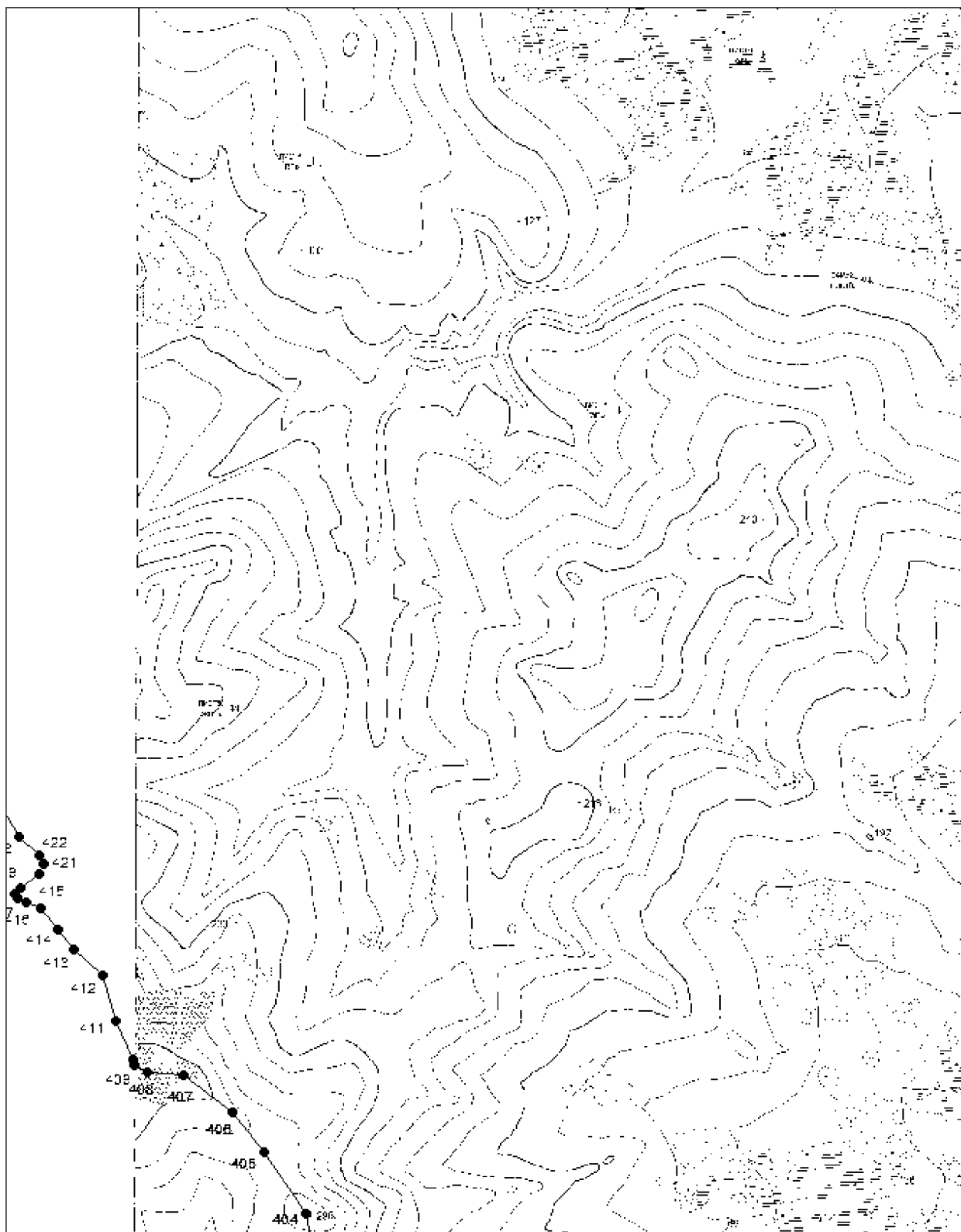

Выносной лист №6

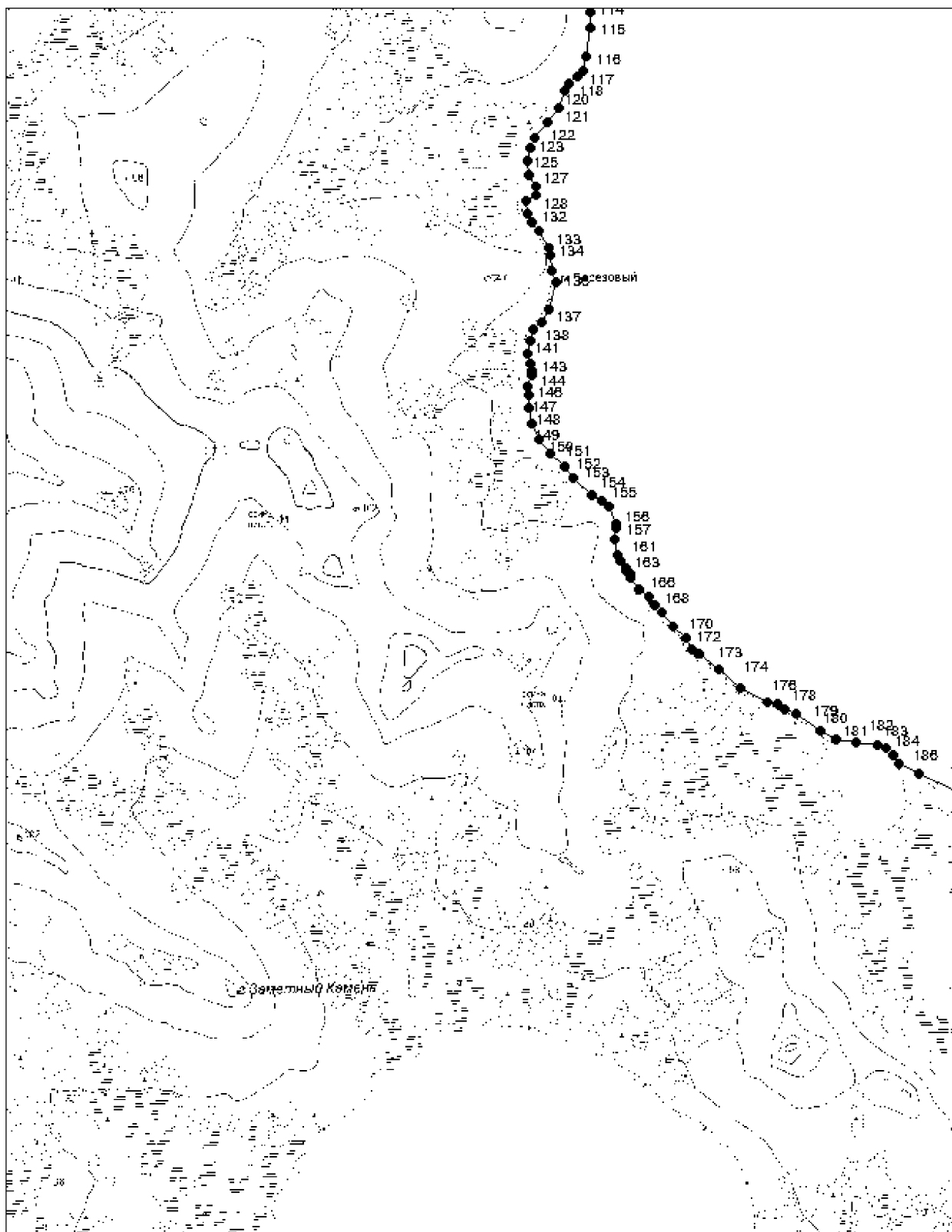

Выносной лист №7

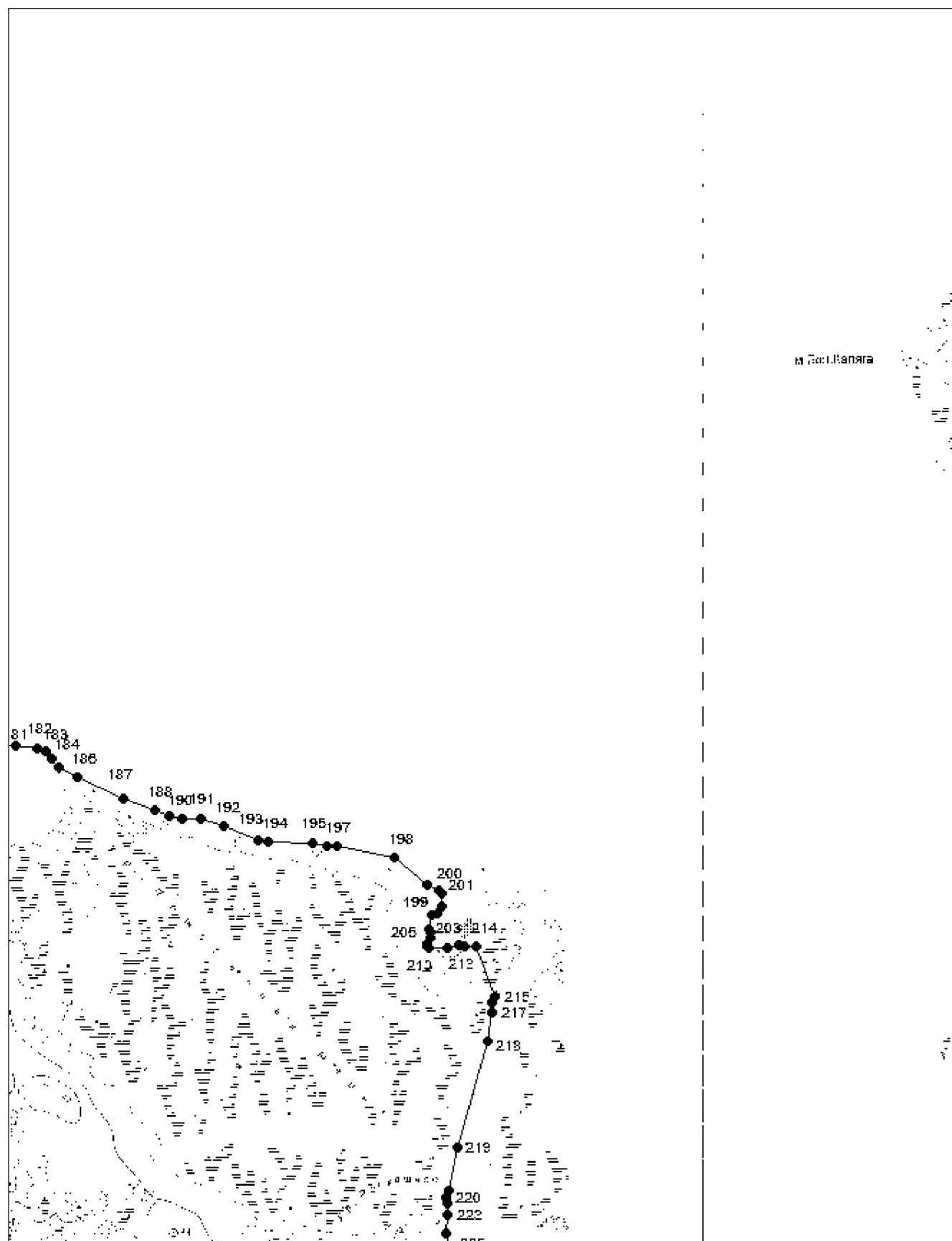

Выносной лист №8

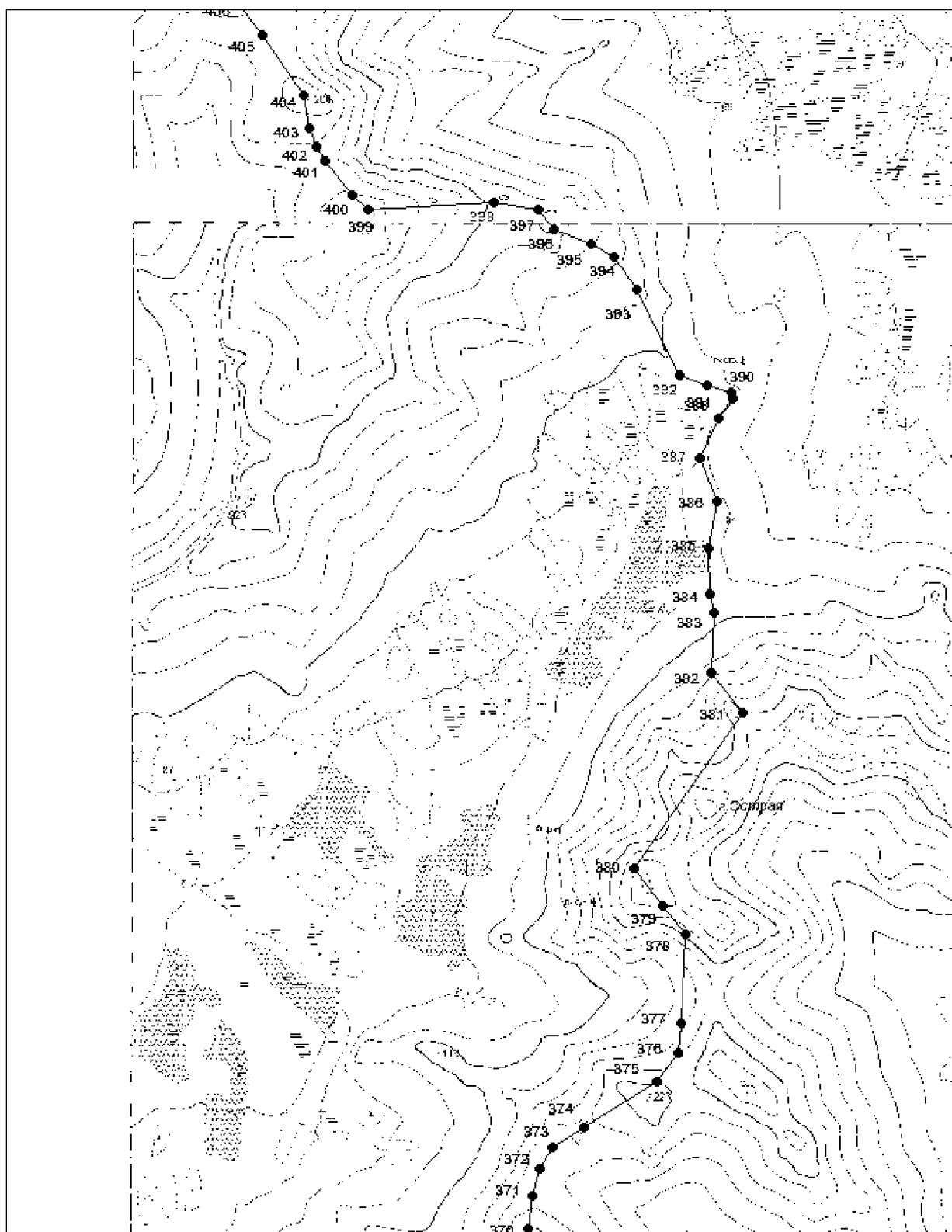

Выносной лист №9

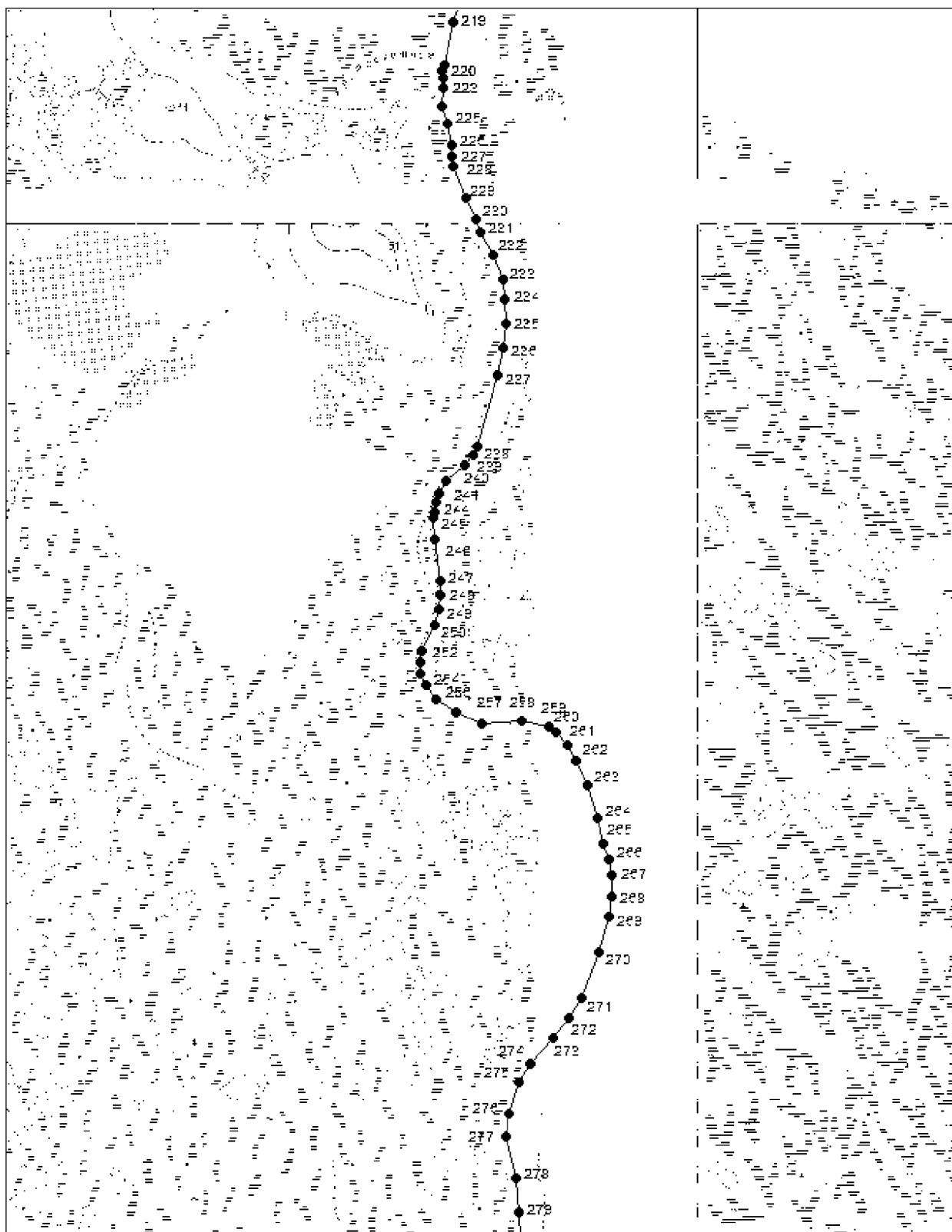

Выносной лист №10

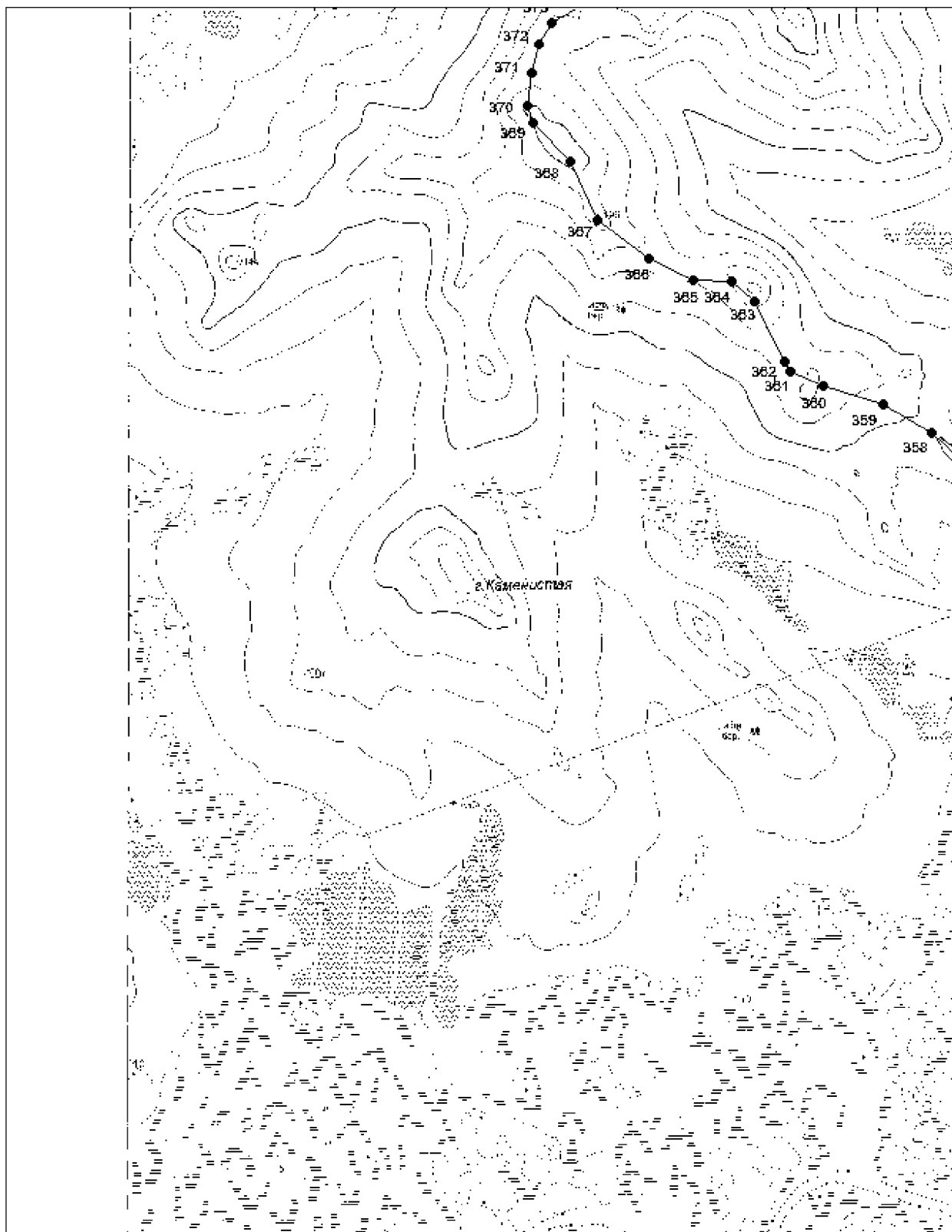

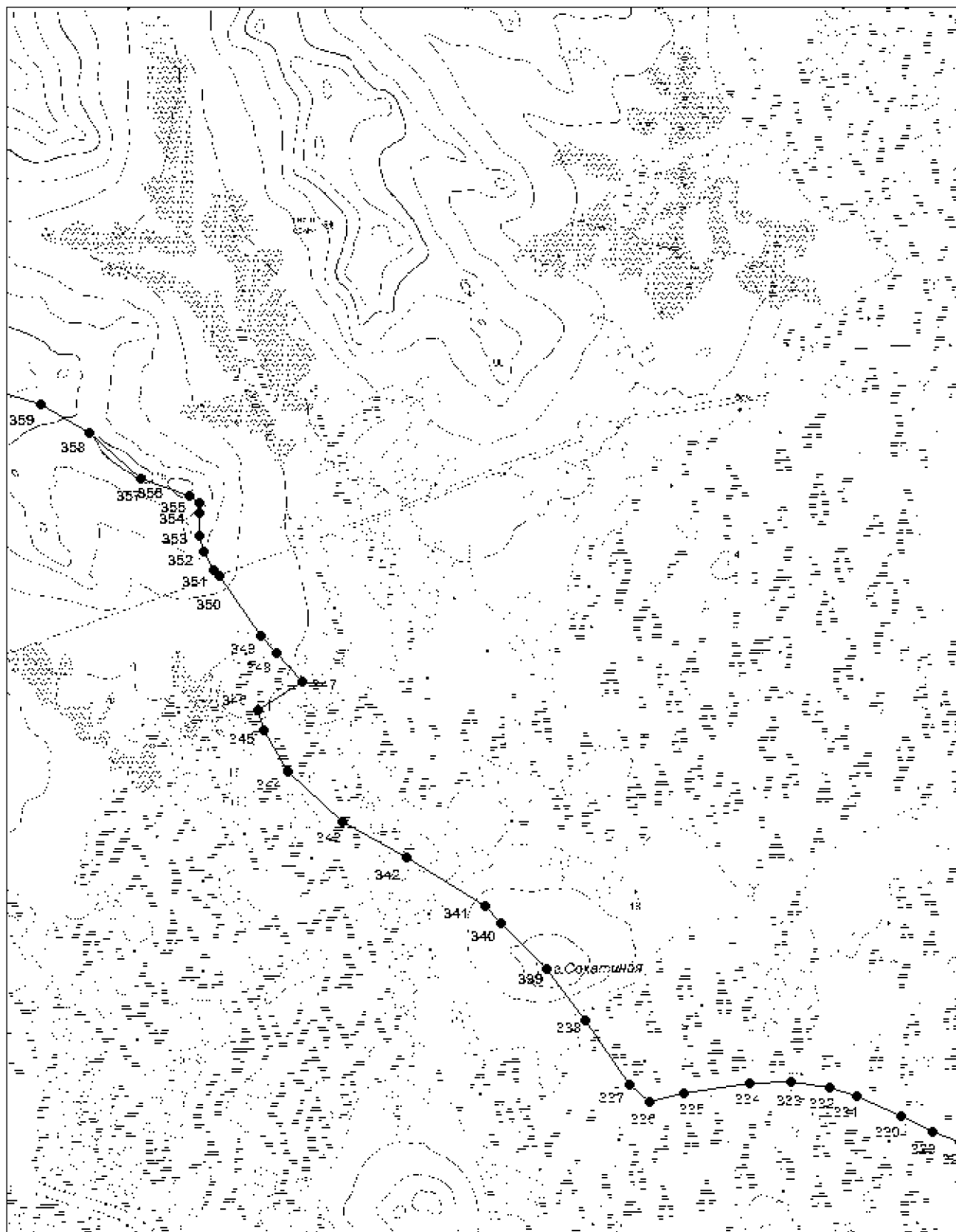

Выносной лист №12

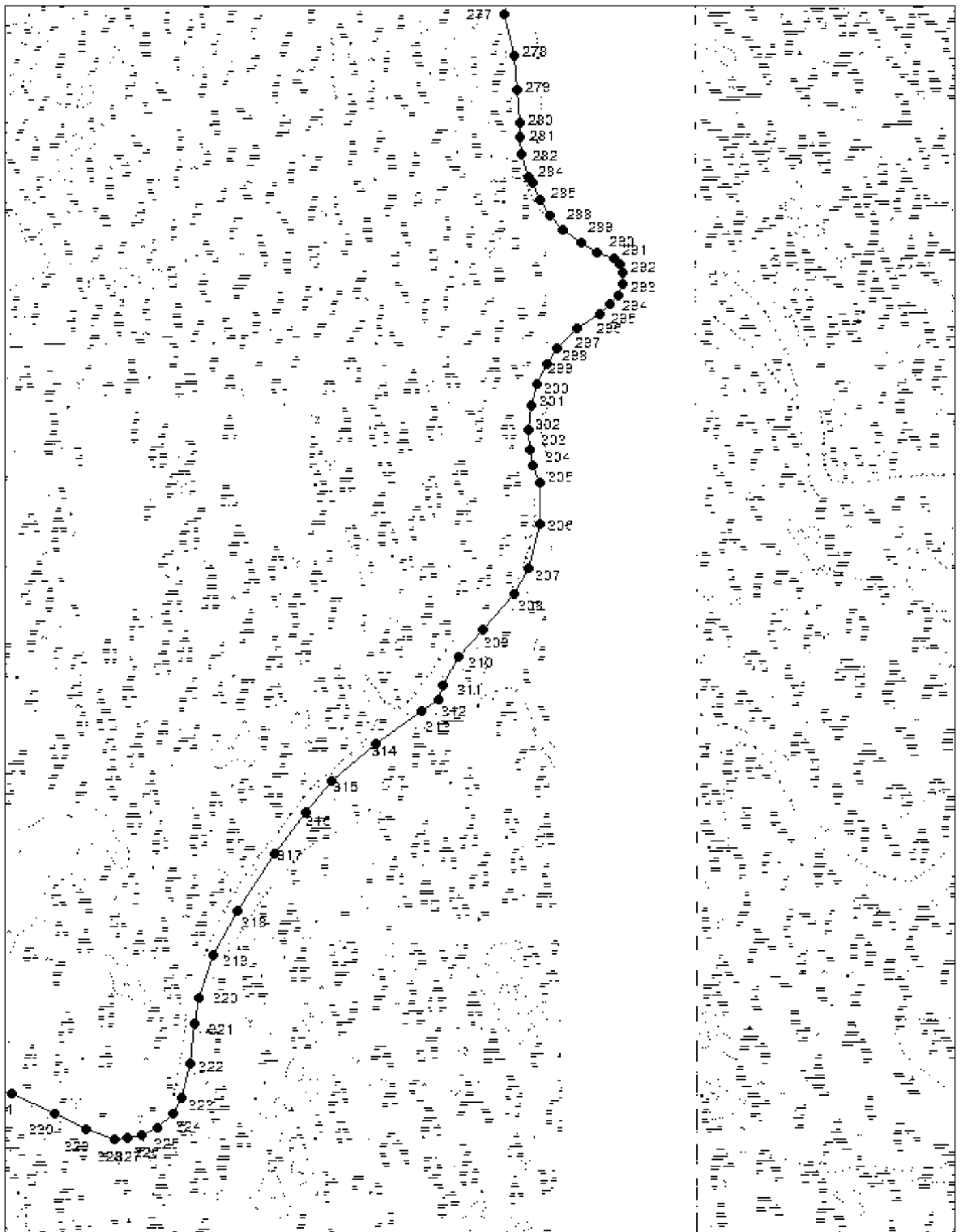

Условные обозначения:

- вновь образованная часть границы, сведения о которой достаточны для определения ее местоположения,
- — характерная точка границы, сведения о которой позволяют однозначно определить ее положение на местности..

2. Перечень координат характерных точек границ государственного природного заказника краевого значения "Приозерный" в системе координат МСК-27, зона 4.

Номера характерных точек	Координаты характерных точек	
	X	Y
1	2	3
1	1010406.65	4281066.89
2	1010405.36	4281245.00
3	1010355.24	4281381.83
4	1010298.82	4281598.35
5	1010329.88	4281824.67
6	1010348.13	4281843.89
7	1010601.33	4282086.92
8	1010667.84	4282404.79
9	1010500.50	4282609.39
10	1010212.30	4283079.04
11	1010153.73	4283558.32
12	1010094.32	4283855.50
13	1009971.77	4283963.22
14	1009682.13	4284022.66
15	1009459.32	4284108.10
16	1009333.06	4284200.97
17	1009284.78	4284371.84
18	1009347.92	4284724.74
19	1009106.16	4284979.04
20	1008966.34	4285183.67
21	1008800.62	4285440.10
22	1008772.14	4285696.55
23	1008695.87	4286088.11
24	1008663.01	4286388.03
25	1008671.23	4286831.75
26	1008831.40	4287259.04
27	1008991.58	4287460.36
28	1009262.65	4287628.81
29	1009476.22	4287945.16
30	1009639.92	4287947.68
31	1009876.08	4287795.04
32	1009981.44	4287638.75

1	2	3
33	1010301.16	4287417.05
34	1010617.25	4287395.25
35	1010878.19	4287357.05
36	1011076.74	4287242.29
37	1011350.28	4287401.18
38	1011756.20	4287498.28
39	1011928.27	4287507.11
40	1012268.00	4287604.21
41	1012629.79	4287608.62
42	1012683.84	4287785.79
43	1012587.88	4288136.82
44	1012436.40	4288443.95
45	1012266.33	4288642.95
46	1012208.12	4288880.25
47	1012037.81	4289152.08
48	1011676.29	4290316.45
49	1011523.17	4290607.04
50	1011117.77	4292236.94
51	1011041.79	4293323.14
52	1011260.31	4294263.63
53	1011159.00	4294249.41
54	1011111.01	4294201.41
55	1011087.90	4294089.40
56	1011004.38	4294002.28
57	1010935.06	4293977.39
58	1010791.09	4293877.82
59	1010715.60	4293784.75
60	1010633.85	4293722.51
61	1010536.10	4293701.18
62	1010399.24	4293562.50
63	1010283.72	4293404.28
64	1010083.90	4293208.04
65	1009891.95	4293058.69
66	1009817.30	4293040.92
67	1009744.43	4292998.23
68	1009677.75	4292992.49
69	1009643.98	4292971.14

1	2	3
70	1009594.22	4292971.14
71	1009539.12	4292949.80
72	1009473.36	4292935.59
73	1009436.04	4292949.80
74	1009341.84	4292940.92
75	1009144.55	4292878.69
76	1009045.84	4292885.83
77	1009004.97	4292916.05
78	1008896.55	4292935.61
79	1008763.25	4292976.50
80	1008601.51	4293040.50
81	1008435.23	4293144.09
82	1008337.47	4293208.09
83	1008211.29	4293257.88
84	1008063.77	4293312.99
85	1008030.00	4293359.21
86	1007989.12	4293380.55
87	1007946.46	4293442.79
88	1007774.80	4293571.99
89	1007658.30	4293695.50
90	1007538.30	4293768.56
91	1007322.68	4293890.32
92	1007177.41	4293995.28
93	1006923.52	4294200.54
94	1006864.40	4294280.57
95	1006625.37	4294491.59
96	1006458.43	4294703.82
97	1006388.88	4294842.98
98	1006326.27	4295029.11
99	1006243.77	4295158.86
100	1006153.35	4295264.96
101	1006087.27	4295318.88
102	1005942.94	4295346.72
103	1005748.18	4295350.20
104	1005644.57	4295337.89
105	1005514.15	4295308.32
106	1005484.59	4295256.13

1	2	3
107	1005463.72	4295216.13
108	1005368.08	4295141.32
109	1005308.95	4295134.37
110	1005230.70	4295151.76
111	1005082.89	4295165.67
112	1004963.35	4295168.94
113	1004758.15	4295142.84
114	1004652.08	4295118.49
115	1004605.12	4295078.49
116	1004552.96	4295015.86
117	1004506.01	4294974.11
118	1004377.32	4294937.58
119	1004266.83	4294857.03
120	1004155.53	4294759.60
121	1004082.50	4294726.55
122	1003979.91	4294703.94
123	1003877.31	4294716.12
124	1003795.58	4294764.82
125	1003732.98	4294771.78
126	1003683.62	4294693.41
127	1003591.45	4294705.58
128	1003528.86	4294733.41
129	1003466.25	4294789.08
130	1003341.05	4294862.14
131	1003283.66	4294870.84
132	1003167.86	4294885.06
133	1003084.39	4294911.16
134	1002882.67	4294865.93
135	1002790.51	4294810.26
136	1002733.13	4294751.12
137	1002655.77	4294724.73
138	1002558.39	4294709.07
139	1002481.88	4294721.25
140	1002433.19	4294740.39
141	1002394.93	4294735.17
142	1002318.42	4294702.12
143	1002245.38	4294712.56

1	2	3
144	1002151.48	4294716.03
145	1002037.46	4294735.20
146	1001917.47	4294792.61
147	1001821.83	4294869.14
148	1001726.19	4294977.00
149	1001637.51	4295037.88
150	1001514.04	4295175.30
151	1001473.14	4295256.38
152	1001427.92	4295301.62
153	1001302.72	4295360.76
154	1001264.46	4295364.24
155	1001182.73	4295346.84
156	1001071.44	4295367.71
157	1001019.27	4295388.59
158	1000974.06	4295430.34
159	1000948.29	4295433.24
160	1000928.40	4295461.58
161	1000892.85	4295462.79
162	1000814.52	4295529.70
163	1000756.06	4295603.84
164	1000694.88	4295647.26
165	1000639.03	4295703.12
166	1000536.98	4295779.22
167	1000456.11	4295880.34
168	1000369.92	4295922.12
169	1000333.33	4295972.20
170	1000218.76	4296124.38
171	1000083.00	4296281.37
172	999976.54	4296482.29
173	999963.06	4296554.52
174	999924.55	4296603.65
175	999891.81	4296696.10
176	999760.88	4296867.54
177	999701.67	4296984.75
178	999677.61	4297134.03
179	999660.27	4297295.84
180	999635.24	4297357.47

1	2	3
181	999582.29	4297405.63
182	999521.30	4297450.39
183	999447.16	4297595.82
184	999289.02	4297935.42
185	999207.18	4298165.61
186	999160.74	4298272.05
187	999144.38	4298362.59
188	999147.27	4298500.31
189	999090.31	4298666.42
190	998987.29	4298919.71
191	998971.89	4298997.73
192	998959.17	4299328.62
193	998938.95	4299435.53
194	998935.99	4299510.31
195	998855.12	4299930.23
196	998652.60	4300177.43
197	998616.01	4300256.41
198	998594.83	4300273.74
199	998494.70	4300274.71
200	998447.52	4300241.96
201	998429.73	4300209.14
202	998322.86	4300180.24
203	998303.61	4300191.80
204	998267.98	4300191.80
205	998223.69	4300169.66
206	998203.47	4300170.62
207	998194.81	4300182.17
208	998187.11	4300325.68
209	998207.99	4300402.09
210	998203.17	4300444.46
211	998206.06	4300527.29
212	997835.55	4300672.80
213	997788.94	4300646.50
214	997717.24	4300651.28
215	997499.75	4300615.42
216	996720.72	4300395.77
217	996402.48	4300332.55

1	2	3
218	996353.21	4300308.72
219	996308.04	4300321.04
220	996226.26	4300319.37
221	996089.12	4300311.98
222	995963.46	4300351.41
223	995807.70	4300380.98
224	995727.21	4300387.55
225	995650.02	4300399.04
226	995416.31	4300488.80
227	995257.81	4300565.19
228	995158.72	4300596.54
229	994992.84	4300691.84
230	994811.63	4300759.44
231	994669.56	4300779.16
232	994489.07	4300781.12
233	994307.43	4300764.47
234	994104.13	4300724.42
235	993578.87	4300569.11
236	993509.30	4300540.29
237	993444.61	4300477.64
238	993320.37	4300345.13
239	993231.05	4300293.78
240	993160.71	4300266.89
241	993095.00	4300252.51
242	993048.80	4300248.41
243	992891.70	4300259.70
244	992587.13	4300296.65
245	992474.19	4300302.81
246	992374.02	4300291.38
247	992255.94	4300255.43
248	992062.69	4300163.30
249	991980.33	4300147.27
250	991894.55	4300155.28
251	991807.61	4300188.47
252	991708.09	4300272.00
253	991612.64	4300410.95
254	991530.28	4300607.77

1	2	3
255	991542.79	4300905.71
256	991503.90	4301097.95
257	991463.86	4301152.88
258	991372.94	4301237.15
259	991251.68	4301308.09
260	991069.80	4301385.91
261	990828.87	4301462.58
262	990637.83	4301506.05
263	990523.44	4301551.82
264	990403.66	4301571.29
265	990242.37	4301566.71
266	990100.53	4301549.54
267	989830.99	4301471.60
268	989499.27	4301342.30
269	989347.53	4301248.22
270	989204.55	4301132.65
271	989007.82	4300965.29
272	988870.28	4300884.09
273	988641.91	4300811.75
274	988470.55	4300788.07
275	988159.78	4300856.83
276	987906.12	4300878.26
277	987666.25	4300898.46
278	987555.77	4300899.59
279	987430.64	4300917.64
280	987264.24	4300968.66
281	987221.40	4300992.34
282	987098.52	4301050.98
283	986982.39	4301128.79
284	986871.69	4301224.20
285	986773.88	4301353.43
286	986706.03	4301476.85
287	986659.27	4301594.39
288	986618.67	4301638.08
289	986555.92	4301667.62
290	986474.92	4301667.03
291	986389.41	4301631.34

1	2	3
292	986318.67	4301569.79
293	986250.09	4301490.75
294	986141.82	4301326.45
295	985991.97	4301180.39
296	985873.24	4301098.55
297	985728.85	4301033.12
298	985565.83	4300982.66
299	985393.08	4300960.40
300	985248.51	4300972.09
301	985124.98	4300998.56
302	985005.03	4301045.33
303	984693.30	4301044.71
304	984365.22	4300965.59
305	984179.79	4300862.55
306	983908.98	4300628.29
307	983708.32	4300446.71
308	983501.06	4300333.91
309	983394.66	4300297.18
310	983308.25	4300167.48
311	983062.26	4299830.12
312	982790.56	4299510.03
313	982561.72	4299311.02
314	982255.33	4299081.68
315	981828.28	4298804.62
316	981504.94	4298631.50
317	981181.39	4298518.94
318	980995.80	4298492.85
319	980697.96	4298458.15
320	980443.61	4298393.23
321	980322.86	4298328.33
322	980223.66	4298220.00
323	980167.74	4298103.12
324	980146.12	4297999.26
325	980141.62	4297895.40
326	980206.32	4297691.98
327	980327.24	4297458.33
328	980474.68	4297138.17

1	2	3
329	980543.22	4296934.72
330	980578.42	4296653.55
331	980569.95	4296341.86
332	980501.05	4295861.47
333	980436.85	4295601.75
334	980564.13	4295454.61
335	981030.54	4295126.21
336	981419.24	4294841.11
337	981759.35	4294501.32
338	981881.75	4294383.30
339	982240.22	4293806.37
340	982500.22	4293333.05
341	982872.89	4292927.25
342	983182.31	4292751.50
343	983334.63	4292703.50
344	983538.30	4293037.28
345	983749.00	4292846.91
346	983878.98	4292729.48
347	984327.57	4292416.76
348	984367.44	4292381.37
349	984500.19	4292304.06
350	984616.45	4292271.70
351	984789.77	4292277.15
352	984867.89	4292276.29
353	984919.87	4292201.65
354	985038.58	4291837.13
355	985381.86	4291459.40
356	985595.88	4291099.16
357	985734.04	4290651.82
358	985840.34	4290414.57
359	985910.31	4290363.16
360	986353.59	4290146.22
361	986499.13	4289973.64
362	986514.63	4289686.38
363	986669.06	4289364.22
364	986959.28	4288987.00
365	987387.83	4288781.09

1	2	3
366	987678.44	4288503.98
367	987803.46	4288460.19
368	988049.58	4288492.50
369	988251.15	4288547.86
370	988412.06	4288642.59
371	988555.77	4288876.32
372	988895.82	4289413.70
373	989108.13	4289573.04
374	989328.24	4289594.09
375	989983.50	4289631.40
376	990190.14	4289456.91
377	990474.10	4289242.24
378	991626.25	4290045.21
379	991916.89	4289813.38
380	992366.29	4289837.09
381	992495.25	4289809.59
382	992837.00	4289796.16
383	993182.19	4289859.05
384	993500.21	4289727.92
385	993801.90	4289866.01
386	993952.14	4289978.05
387	993990.85	4289960.60
388	994045.66	4289790.05
389	994114.08	4289588.34
390	994752.43	4289268.20
391	994990.17	4289101.76
392	995089.00	4288932.11
393	995199.79	4288657.14
394	995338.55	4288534.17
395	995395.67	4288215.62
396	995341.63	4287285.05
397	995445.00	4287167.75
398	995705.84	4286962.77
399	995806.12	4286899.34
400	995950.63	4286848.84
401	996183.96	4286802.20
402	996636.81	4286501.84

1	2	3
403	996937.52	4286261.46
404	997212.37	4285905.23
405	997232.65	4285644.29
406	997276.48	4285549.08
407	997319.68	4285531.92
408	997604.50	4285410.62
409	997943.96	4285310.96
410	998142.50	4285101.87
411	998284.11	4284989.10
412	998441.39	4284859.36
413	998487.74	4284756.33
414	998518.13	4284690.26
415	998548.86	4284672.28
416	998590.47	4284709.06
417	998699.36	4284848.42
418	998767.05	4284876.92
419	998833.73	4284845.28
420	998975.95	4284700.55
421	999195.16	4284572.88
422	999526.36	4284378.58
423	999409.89	4283990.46
424	999319.02	4283760.19
425	999247.26	4283415.06
426	999251.54	4283335.27
427	999260.40	4283239.74
428	999334.24	4283076.44
429	999402.24	4283024.89
430	999608.05	4282940.40
431	999936.54	4282878.06
432	1000261.96	4282839.53
433	1000600.86	4282695.79
434	1000753.41	4282651.83
435	1001192.83	4282584.84
436	1001417.83	4282369.46
437	1001456.37	4282392.04
438	1001519.75	4282478.34
439	1001542.72	4282638.03

1	2	3
440	1001645.47	4282817.02
441	1001798.38	4283017.35
442	1002001.81	4283142.96
443	1002184.06	4283195.06
444	1002569.49	4283300.70
445	1002657.81	4283350.59
446	1002788.43	4283449.32
447	1003026.10	4283715.36
448	1003109.60	4283776.92
449	1003163.38	4283758.48
450	1003316.41	4283624.47
451	1003672.74	4283315.70
452	1003929.37	4283106.44
453	1004036.28	4283109.52
454	1004191.50	4283161.83
455	1004398.36	4283129.50
456	1004453.53	4283075.09
457	1004585.73	4282779.52
458	1004618.98	4282753.67
459	1004650.77	4282749.79
460	1004733.02	4282785.26
461	1004907.99	4282886.95
462	1005068.47	4282965.66
463	1005186.81	4283015.54
464	1005472.28	4283050.48
465	1006021.68	4283068.86
466	1006602.28	4283107.34
467	1006654.76	4283146.84
468	1006709.74	4283132.46
469	1006914.50	4282995.87
470	1007005.11	4282829.68
471	1007582.88	4282329.37
472	1008177.19	4281904.23
473	1008453.63	4281766.36
474	1008673.96	4281568.74
475	1008798.35	4281338.70
476	1008835.22	4281303.12

1	2	3
477	1008939.30	4281265.96
478	1009222.94	4281200.66
479	1009487.20	4280989.92
480	1009671.57	4280873.99
481	1009796.69	4280844.23
482	1009945.45	4280858.11
483	1010287.92	4280924.85
1	1010406.65	4281066.89"

ПРИЛОЖЕНИЕ № 8
к постановлению
Правительства
Хабаровского края
от 26 января 2022 г. № 26-пр

"УТВЕРЖДЕНО
постановлением
Правительства
Хабаровского края
от 05 апреля 2010 г. № 85-пр

ОПИСАНИЕ ГРАНИЦ
государственного природного заказника краевого значения "Аистиный"

1. Графическое описание местоположения границ государственного природного заказника краевого значения "Аистиный".

Основной лист

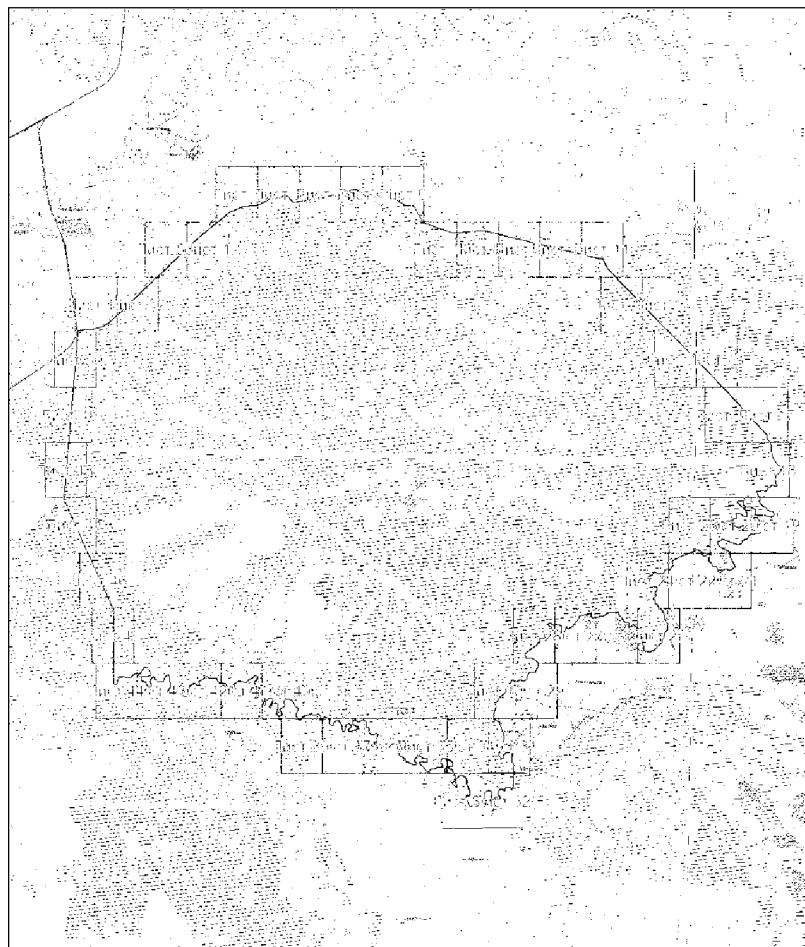

Условные обозначения:

- область выносного листа,
- номер выносного листа.

Выносной лист №1

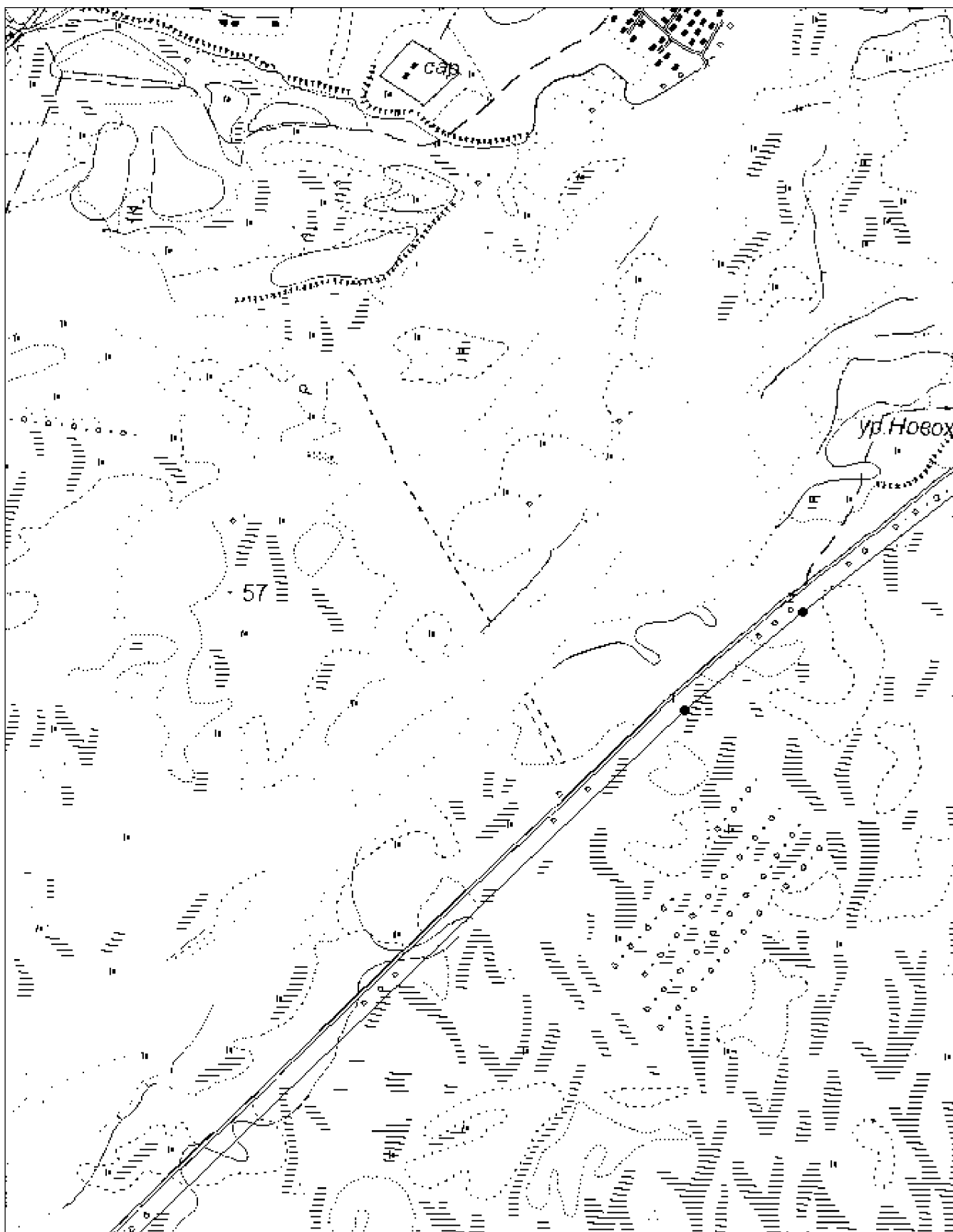

Выносной лист №2

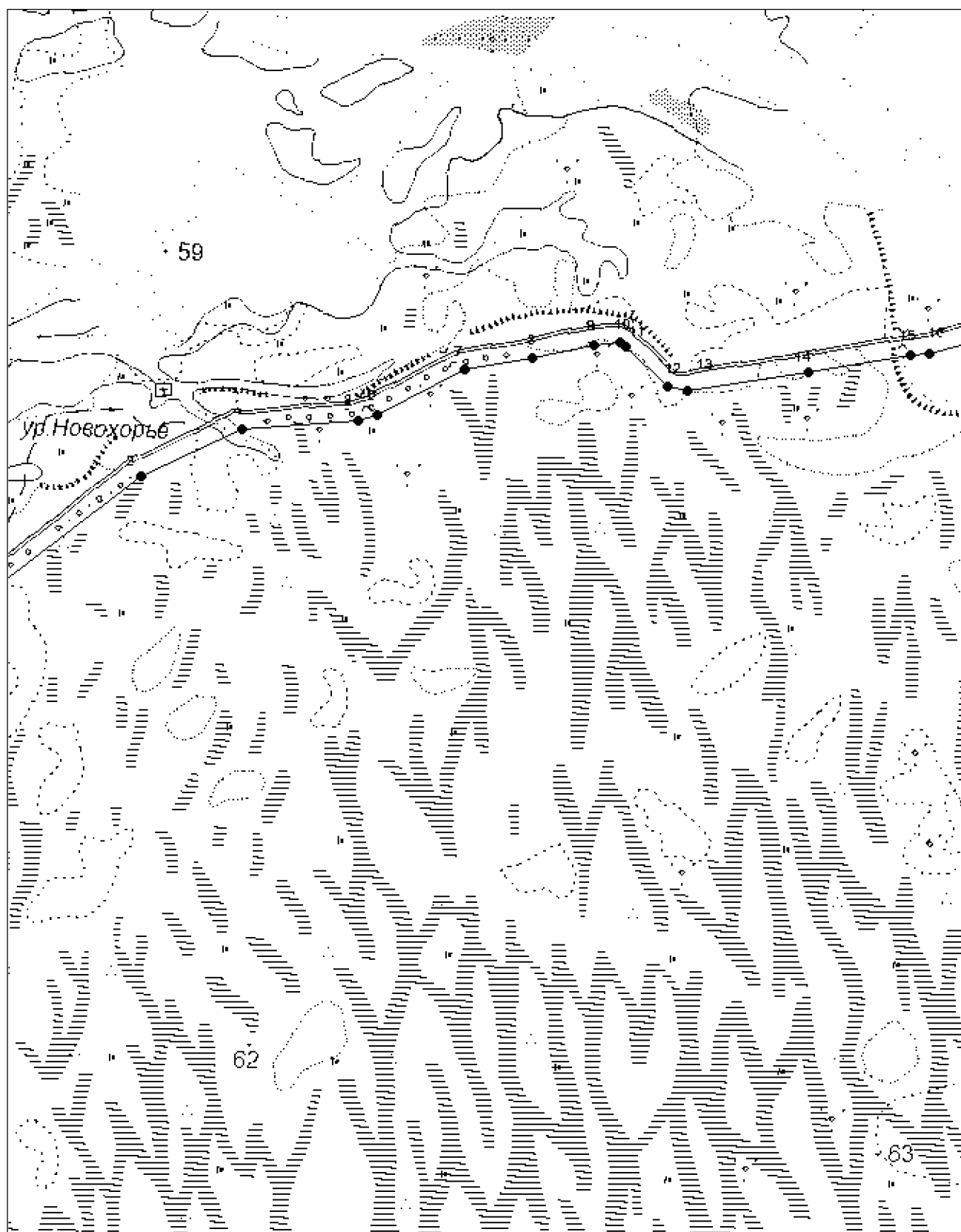

Выносной лист №3

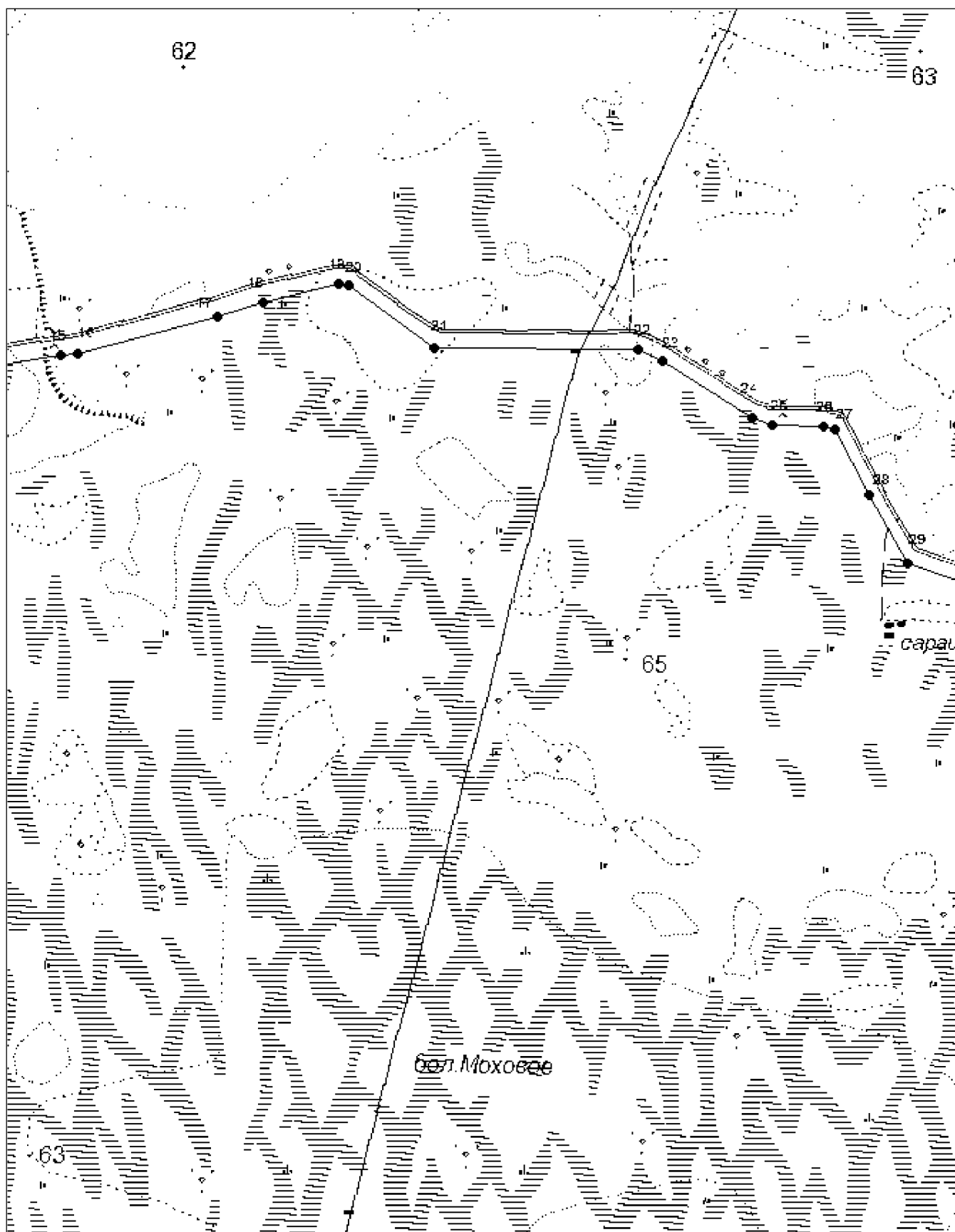

Выносной лист №4

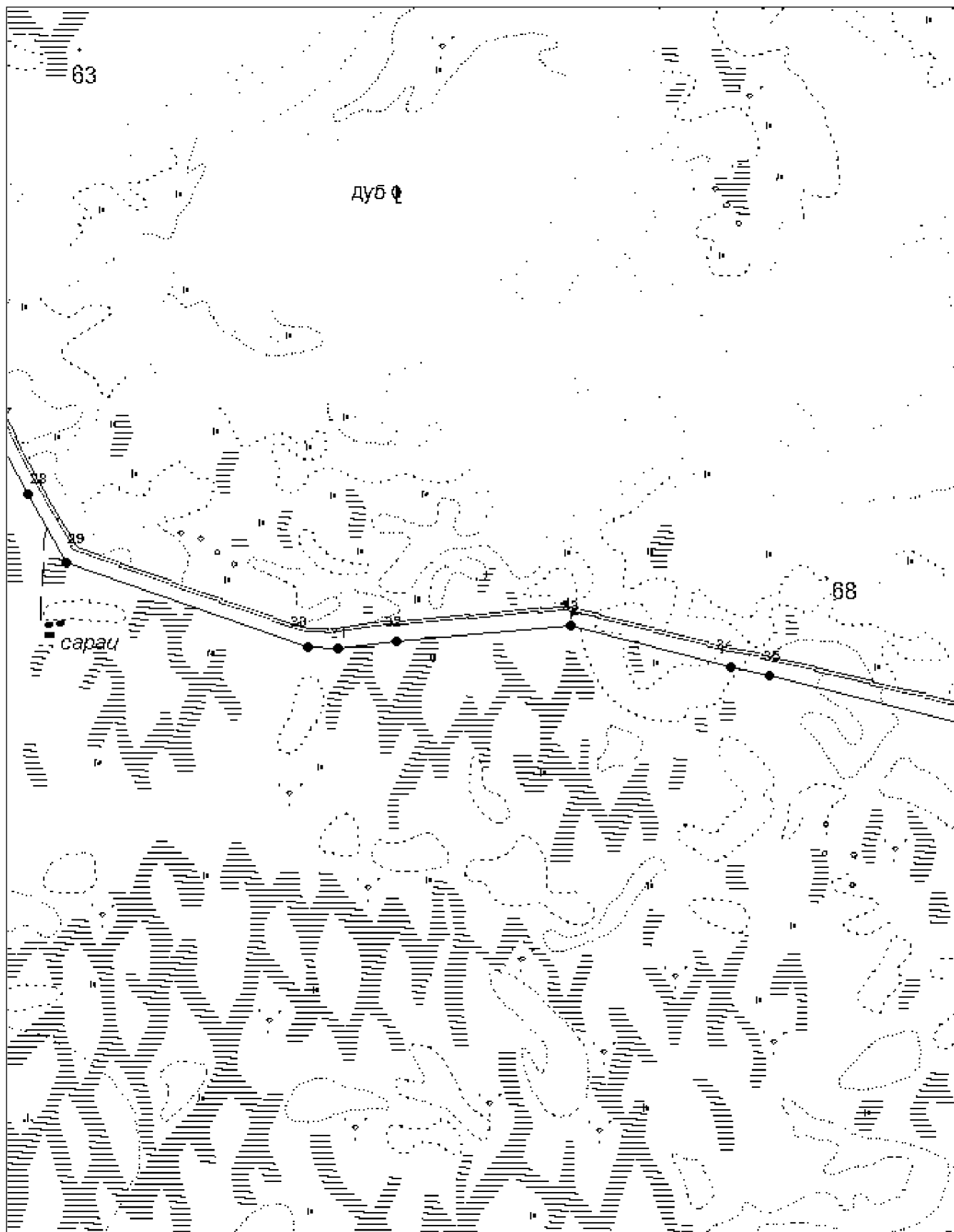

Выносной лист №5



Выносной лист №6

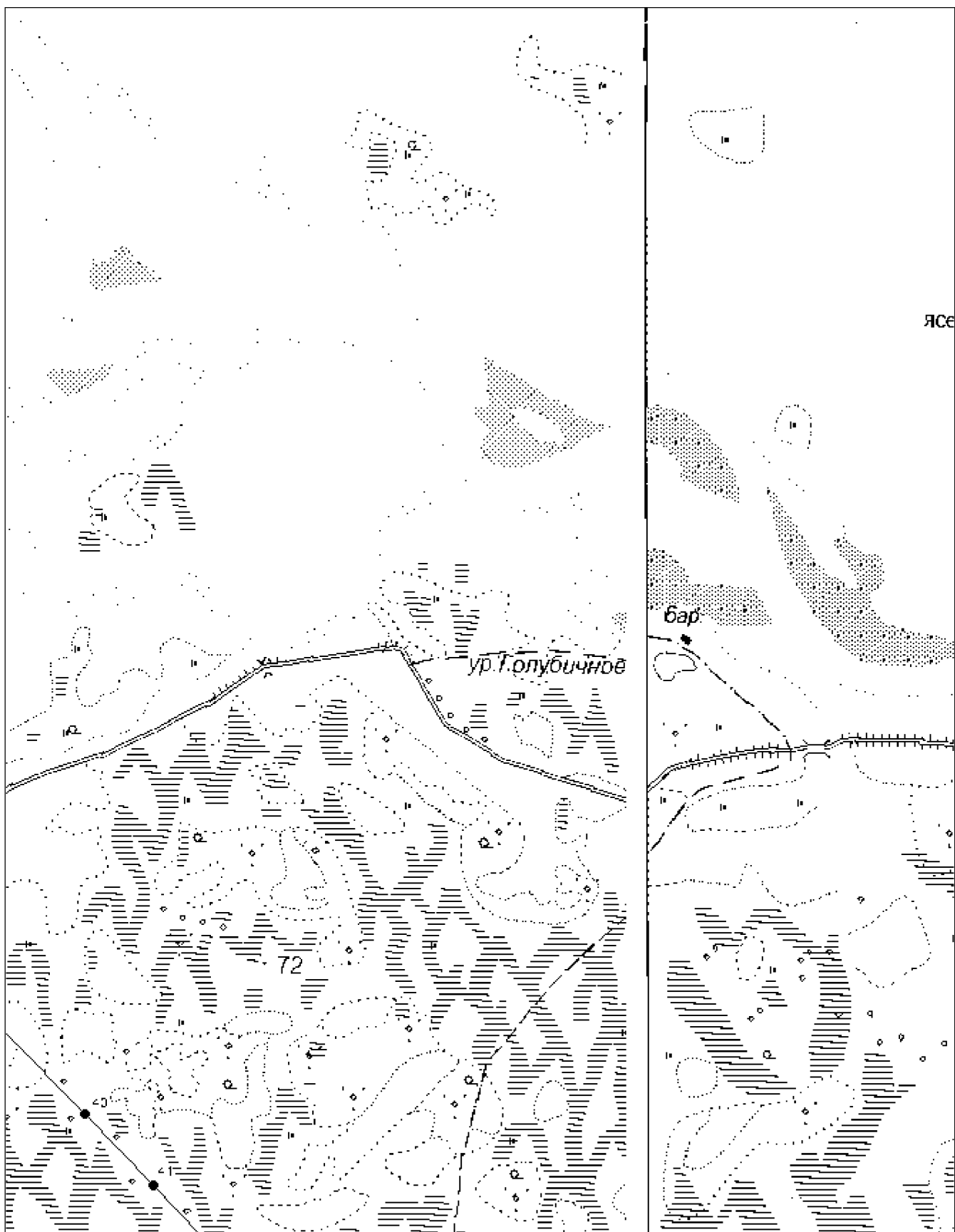

Выносной лист №7

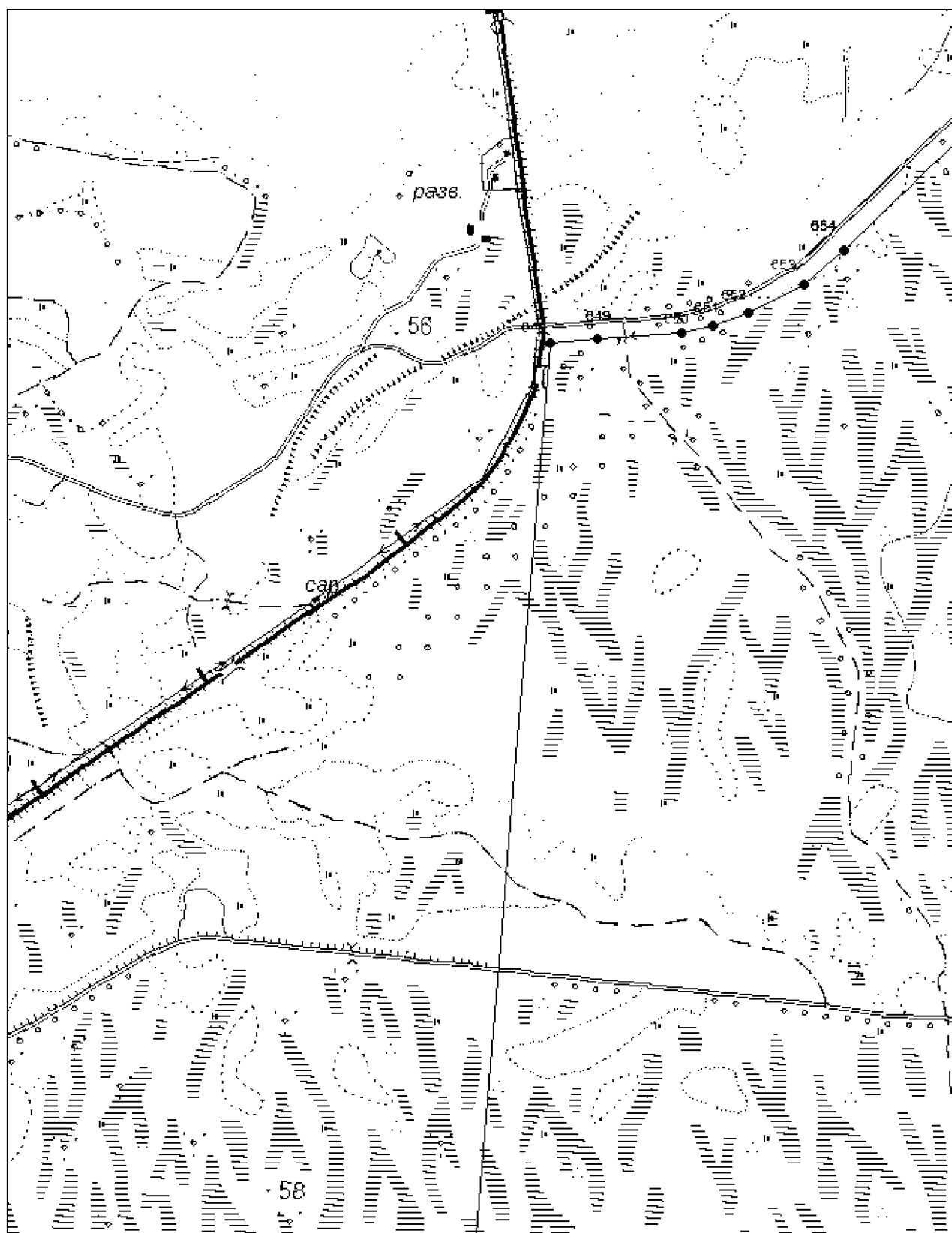

Выносной лист №8

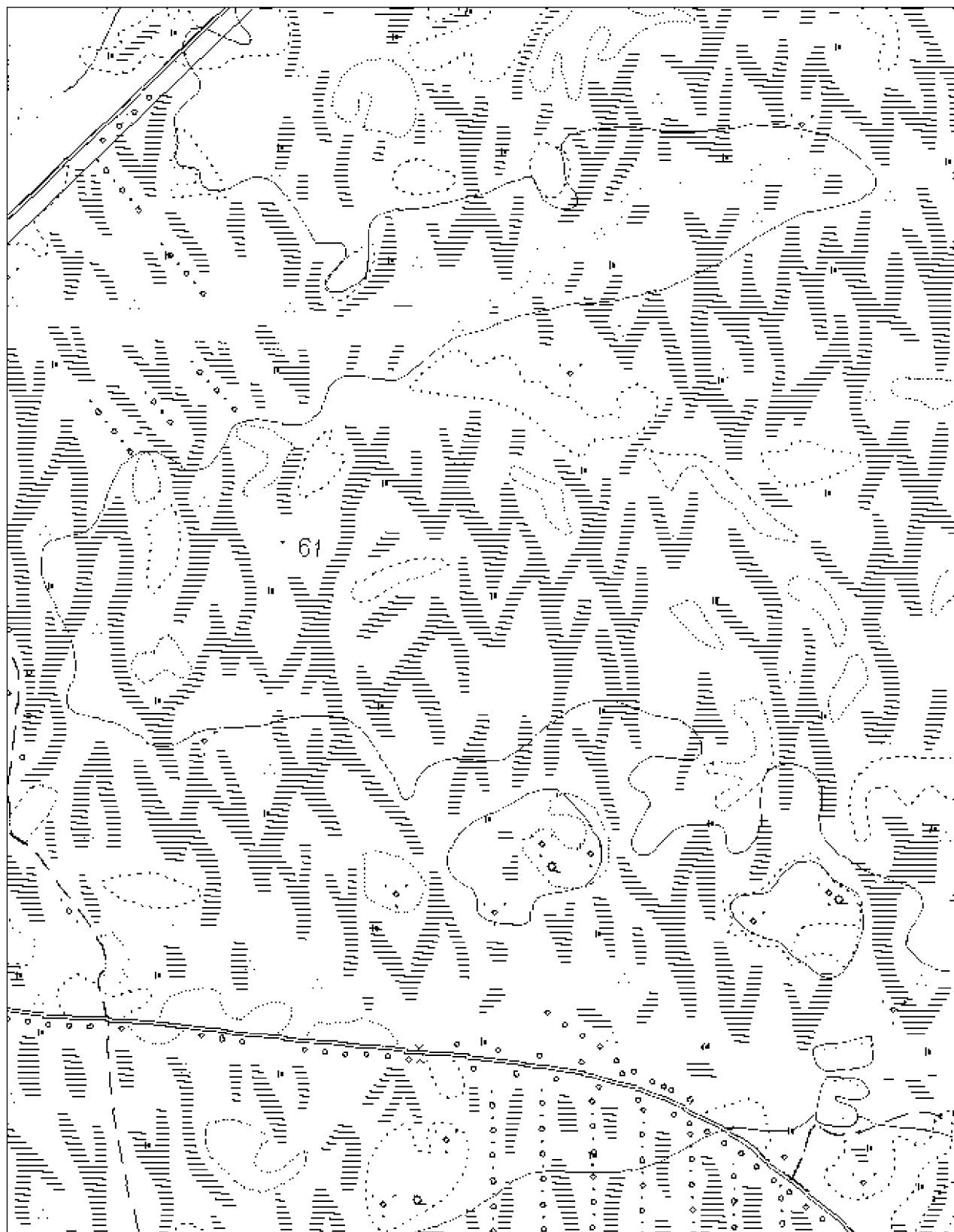

Выносной лист №9

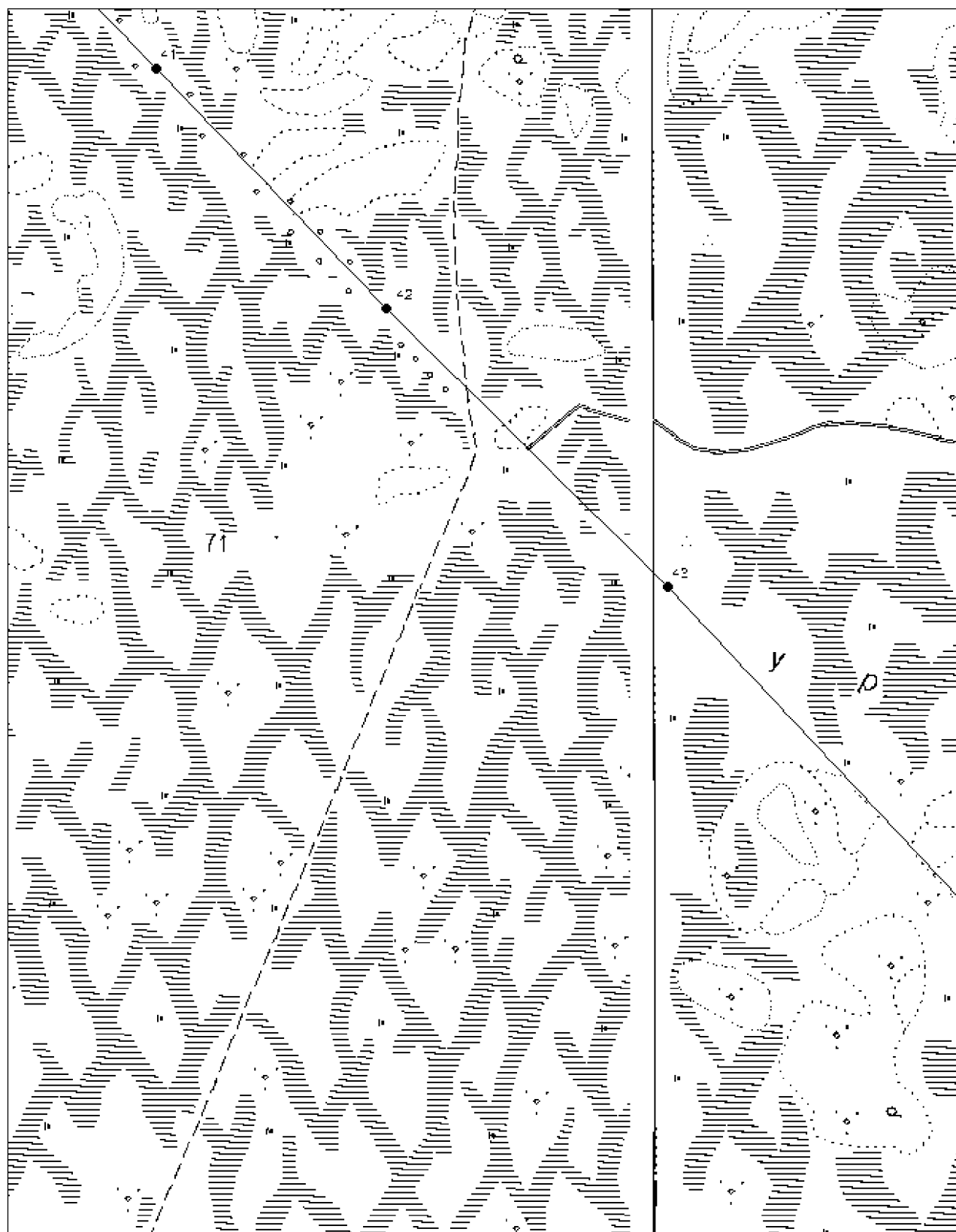

Выносной лист №10

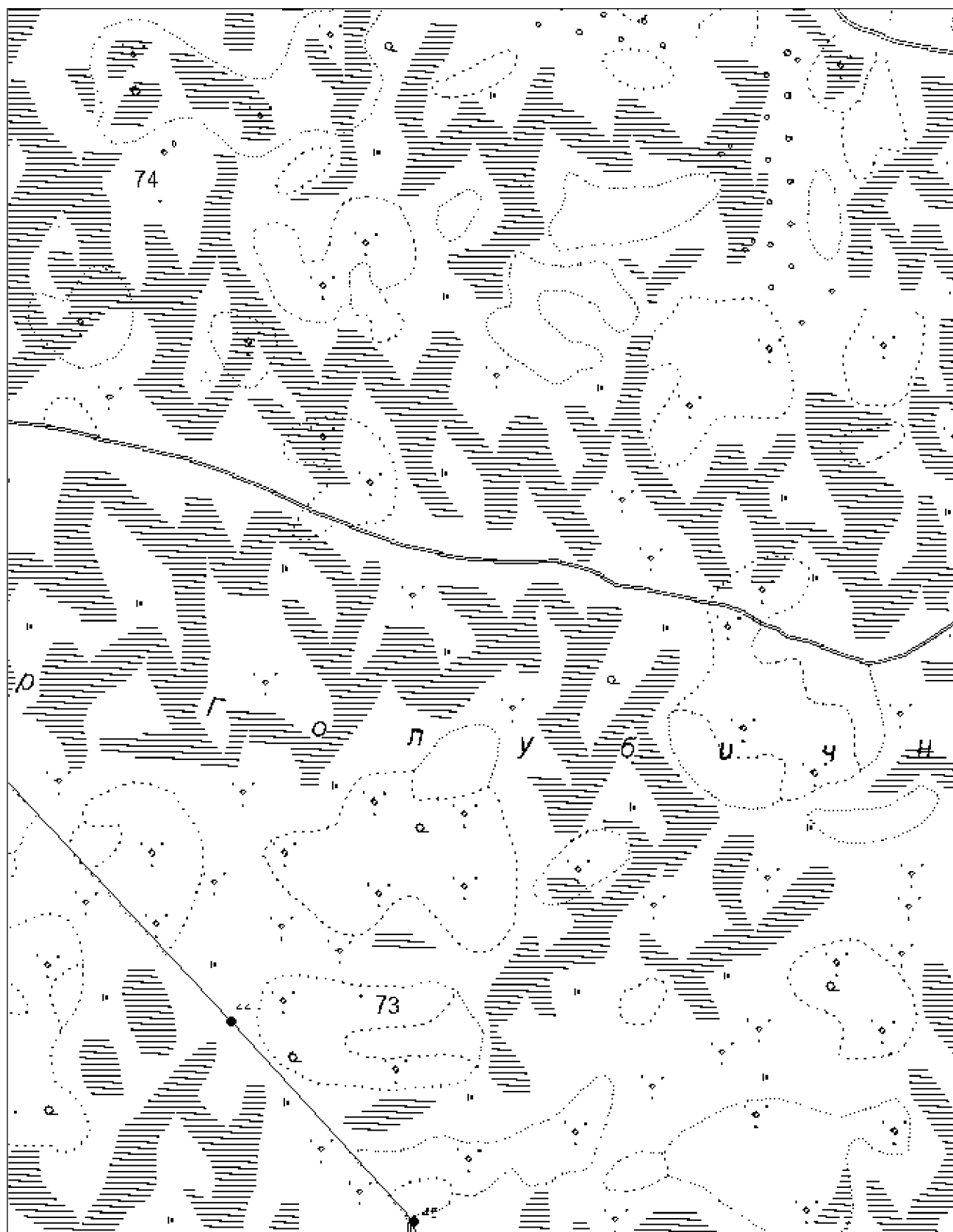

Выносной лист №11

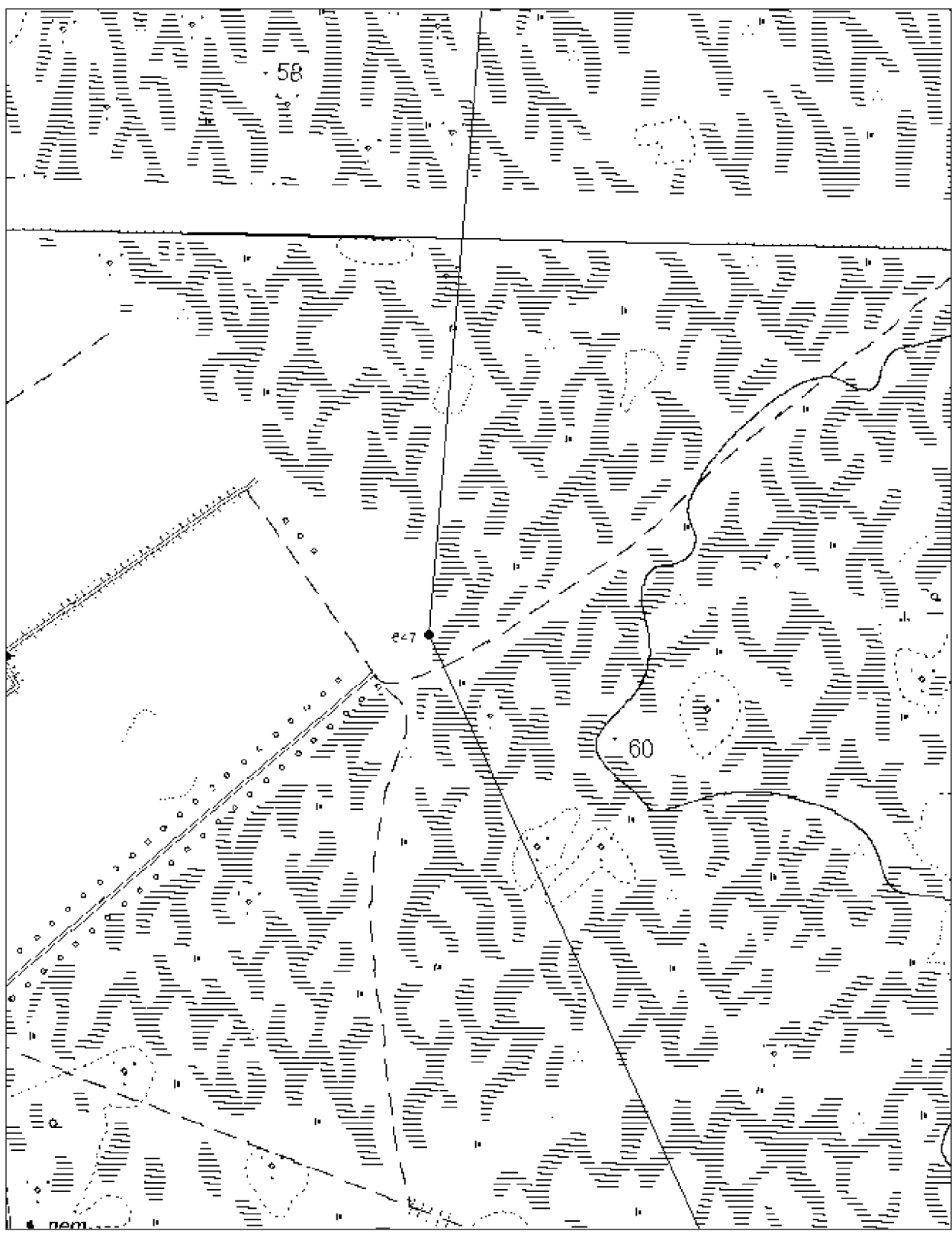

Выносной лист №12

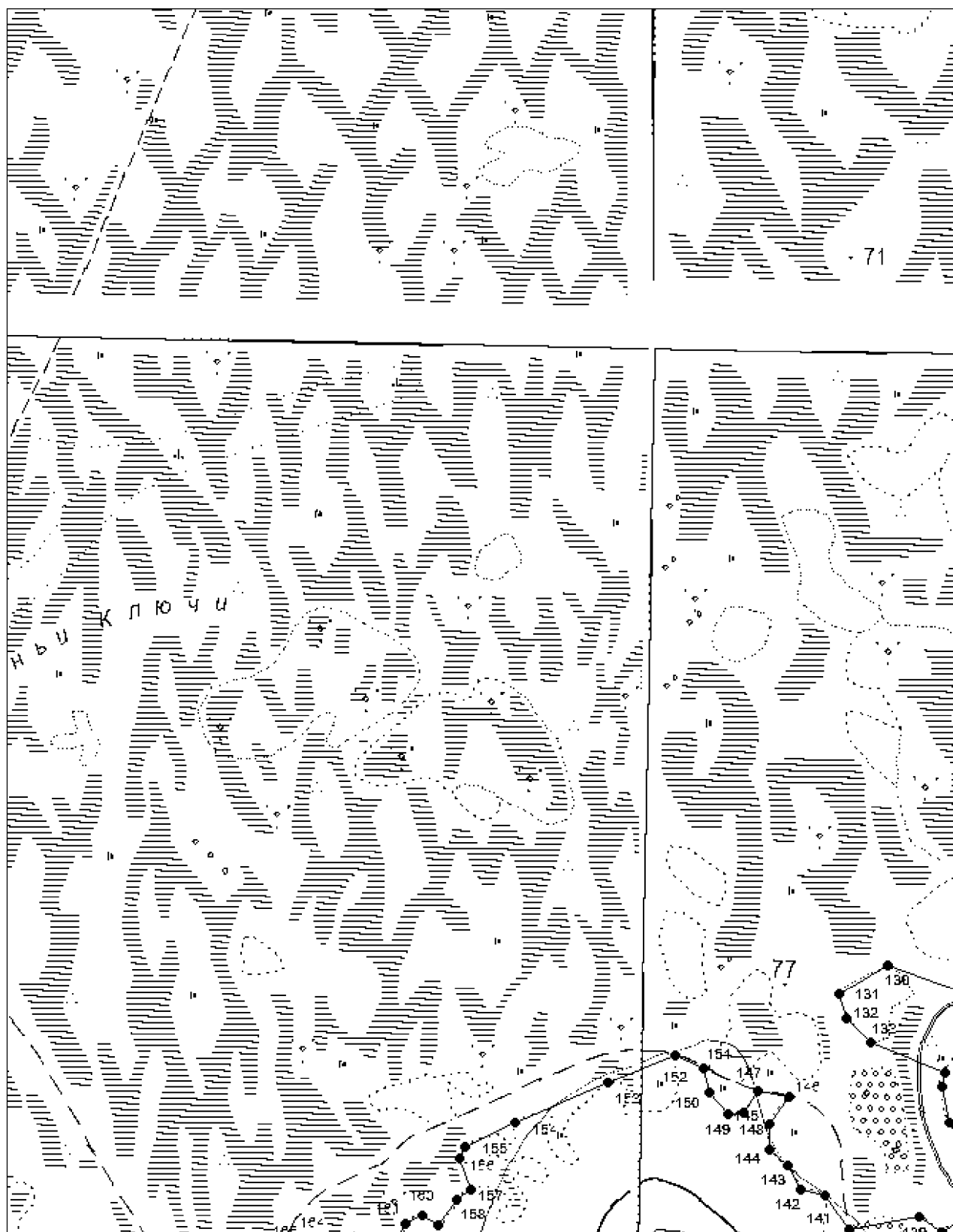

Выносной лист №13

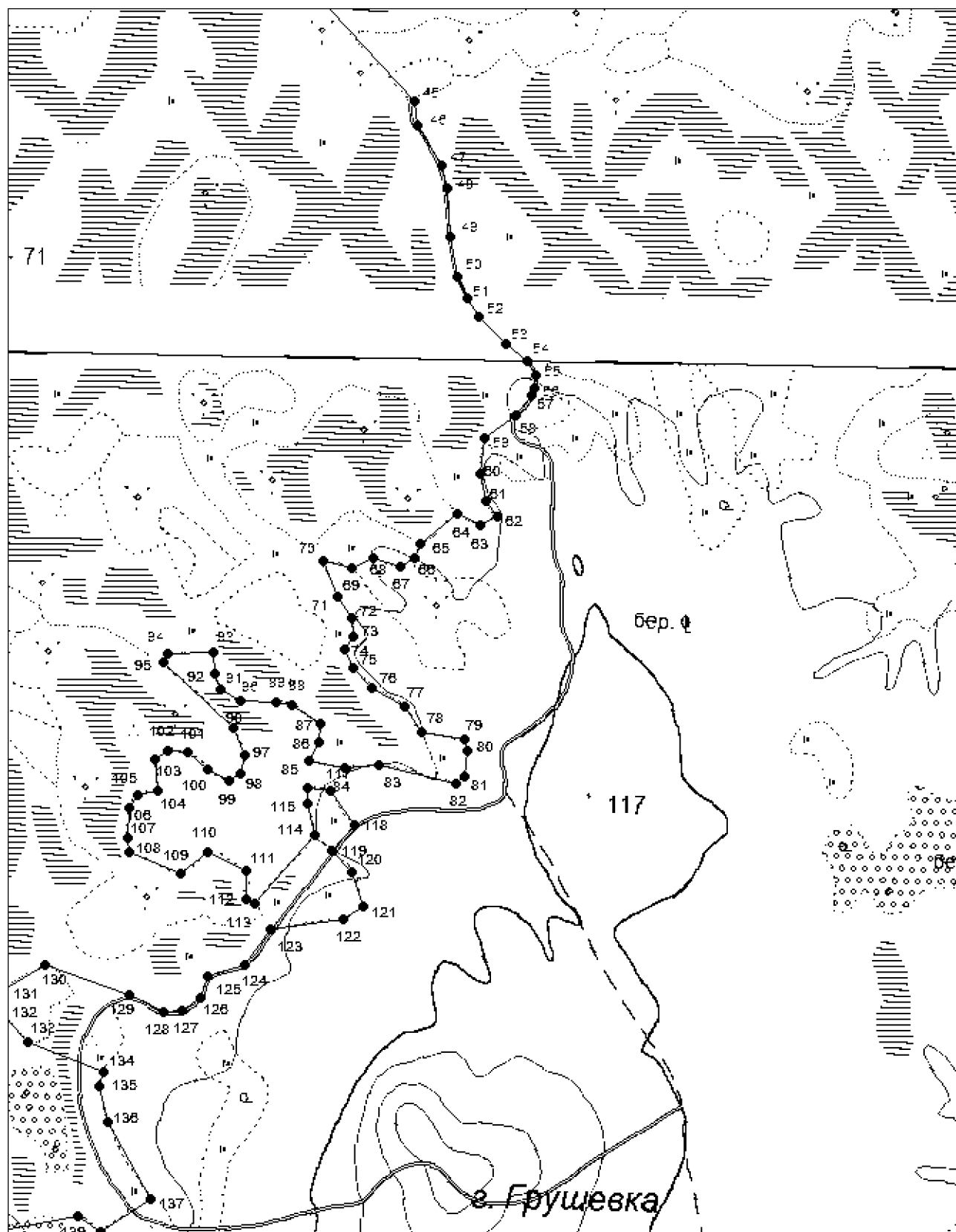

Выносной лист №14

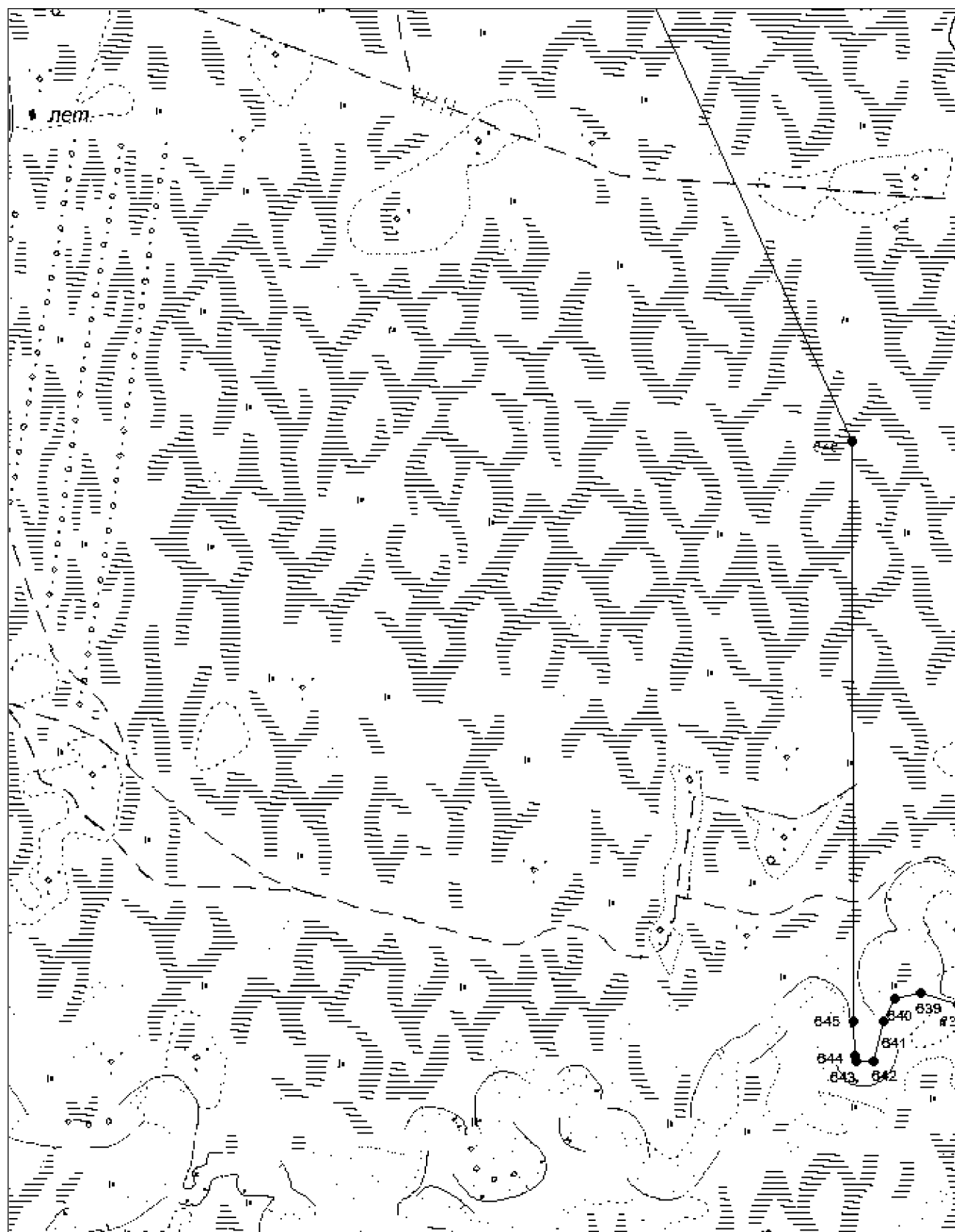

Выносной лист №15

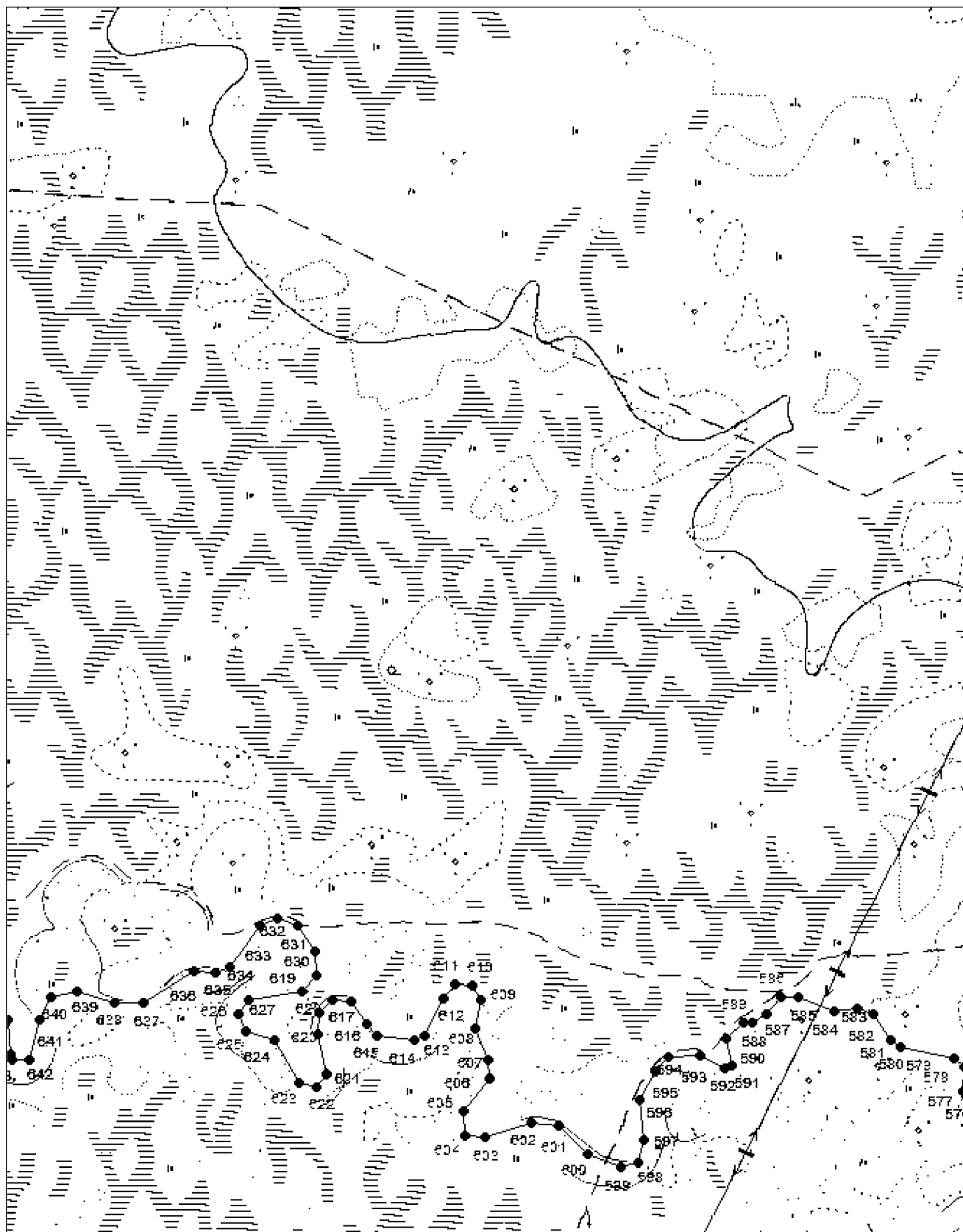

Выносной лист №16

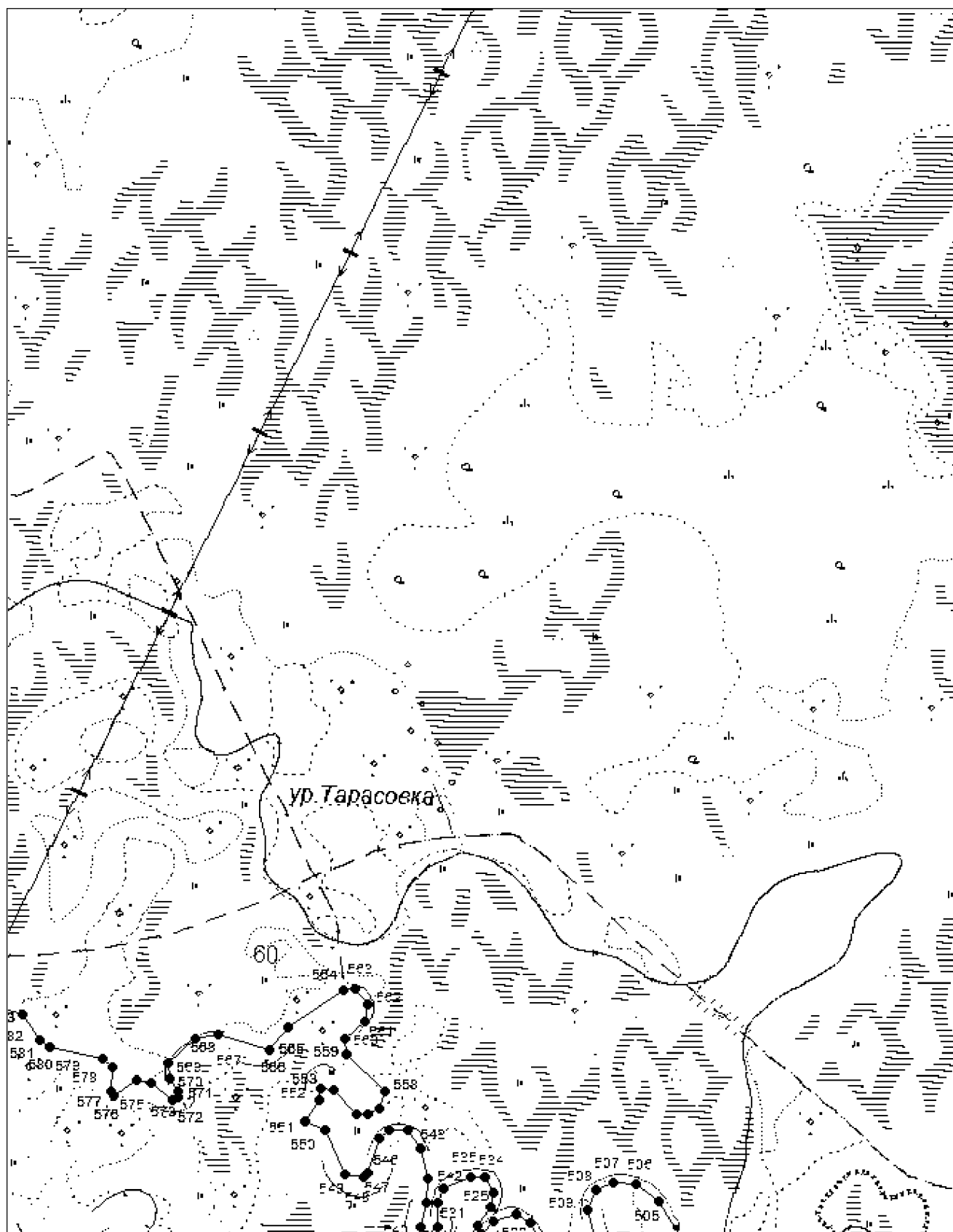

Выносной лист №17

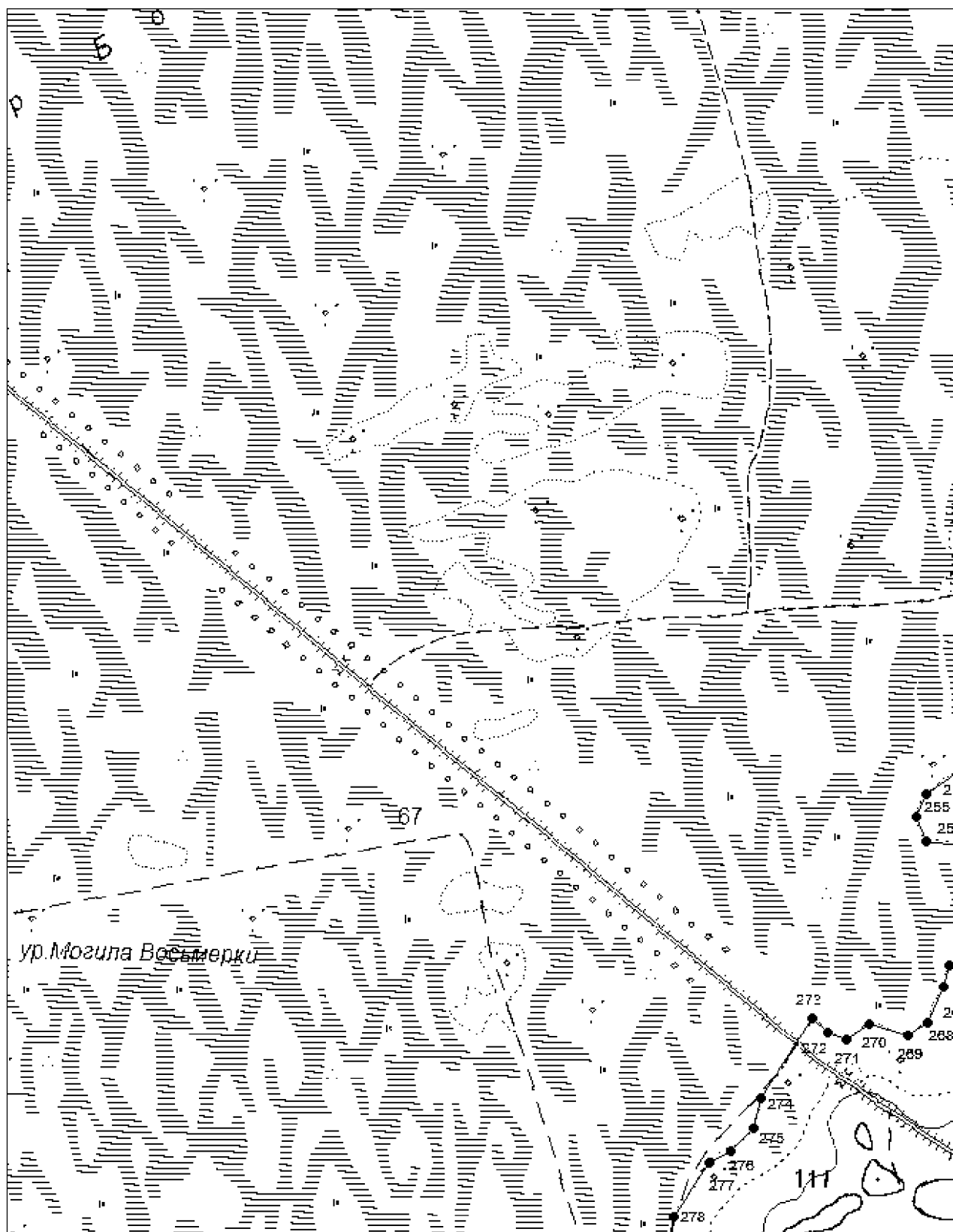

Выносной лист №18

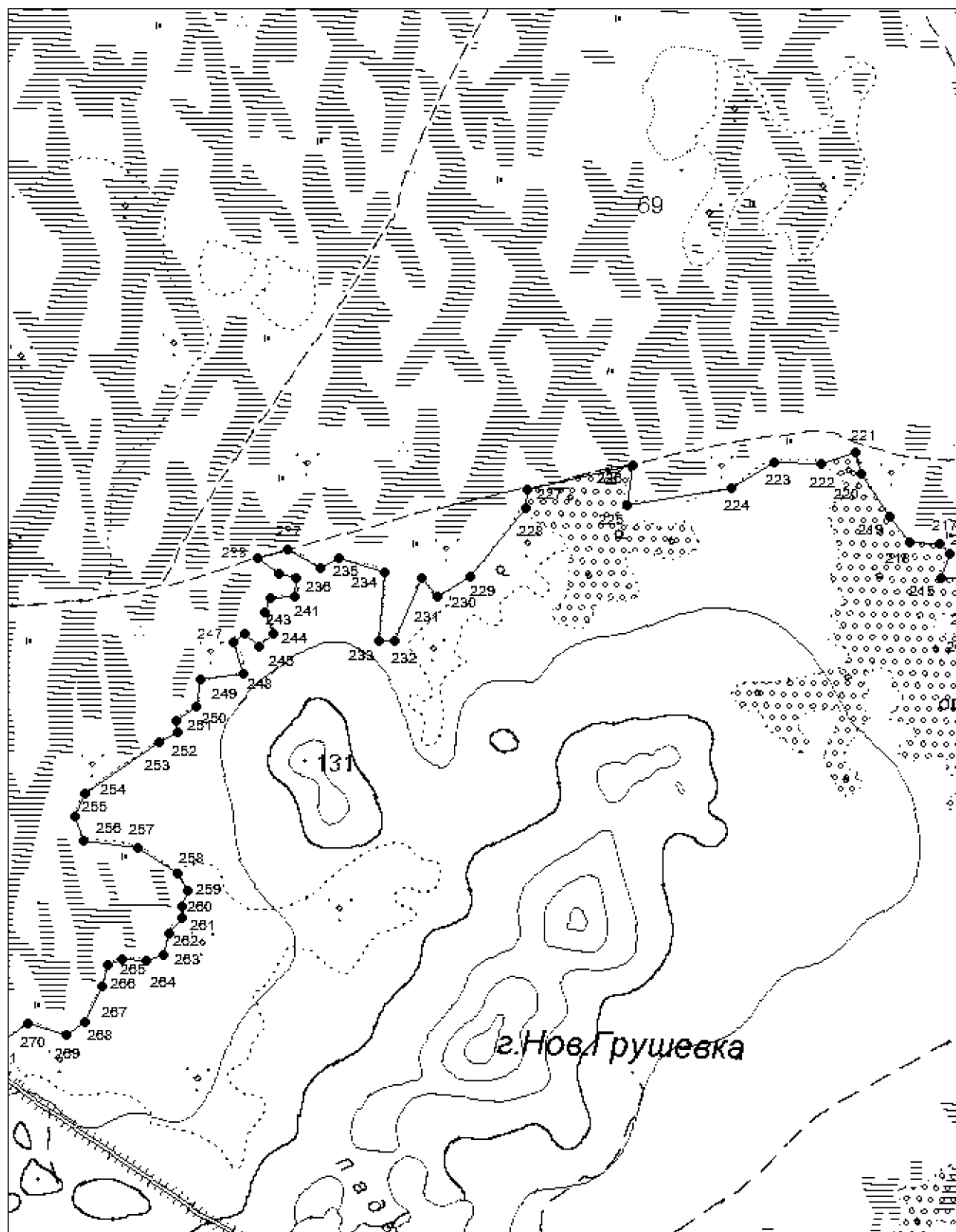

Выносной лист №19

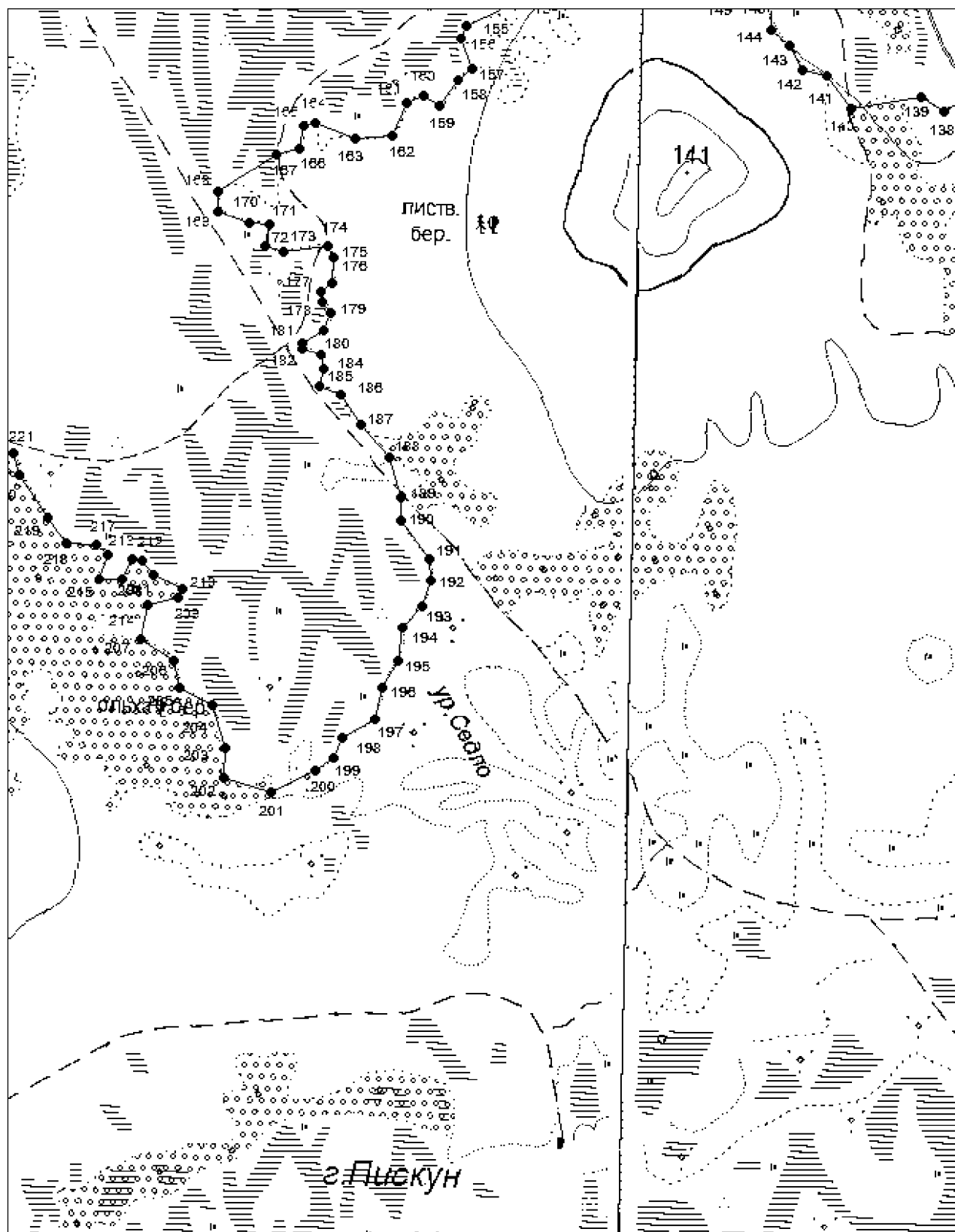

Выносной лист №20

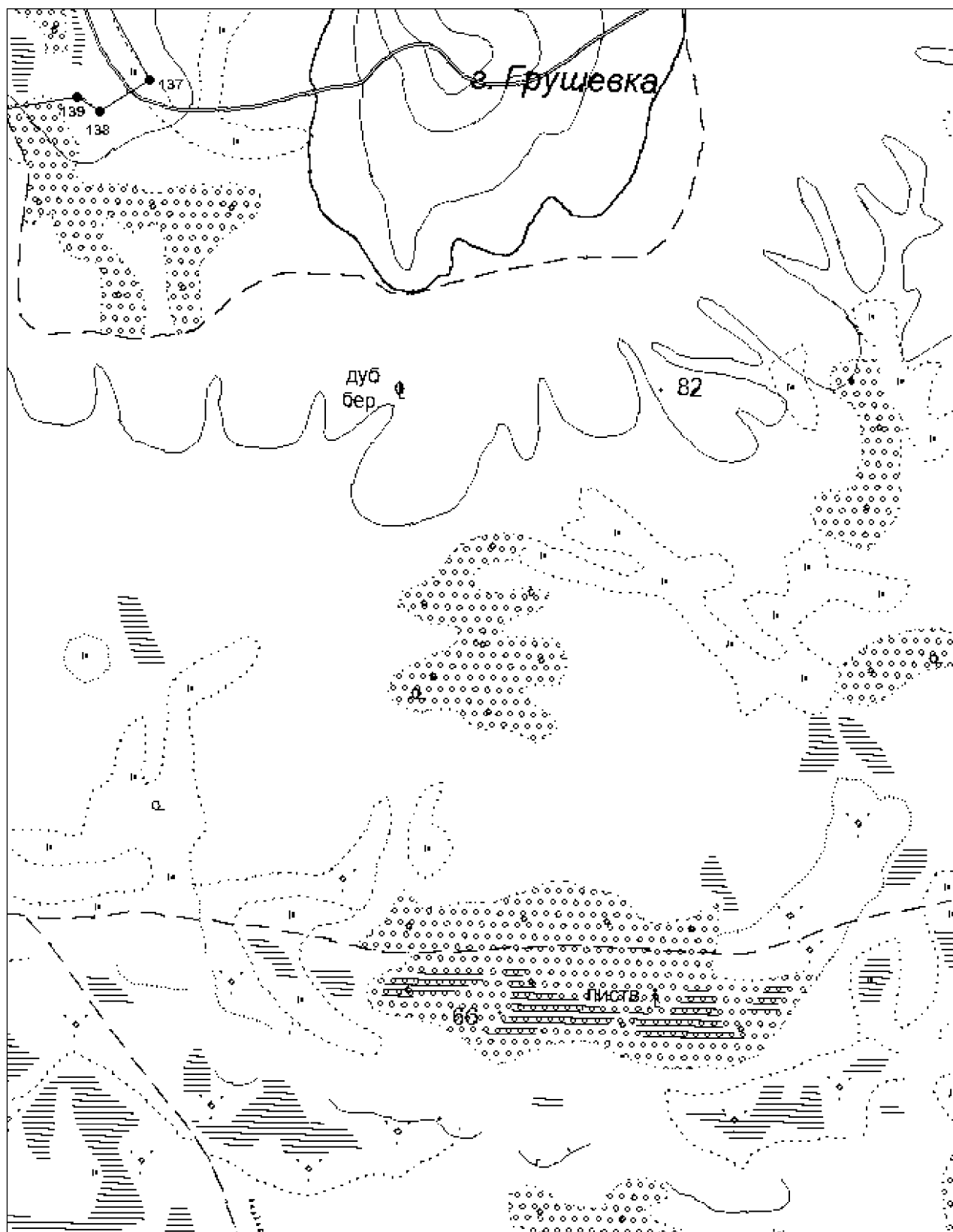

Выносной лист №21

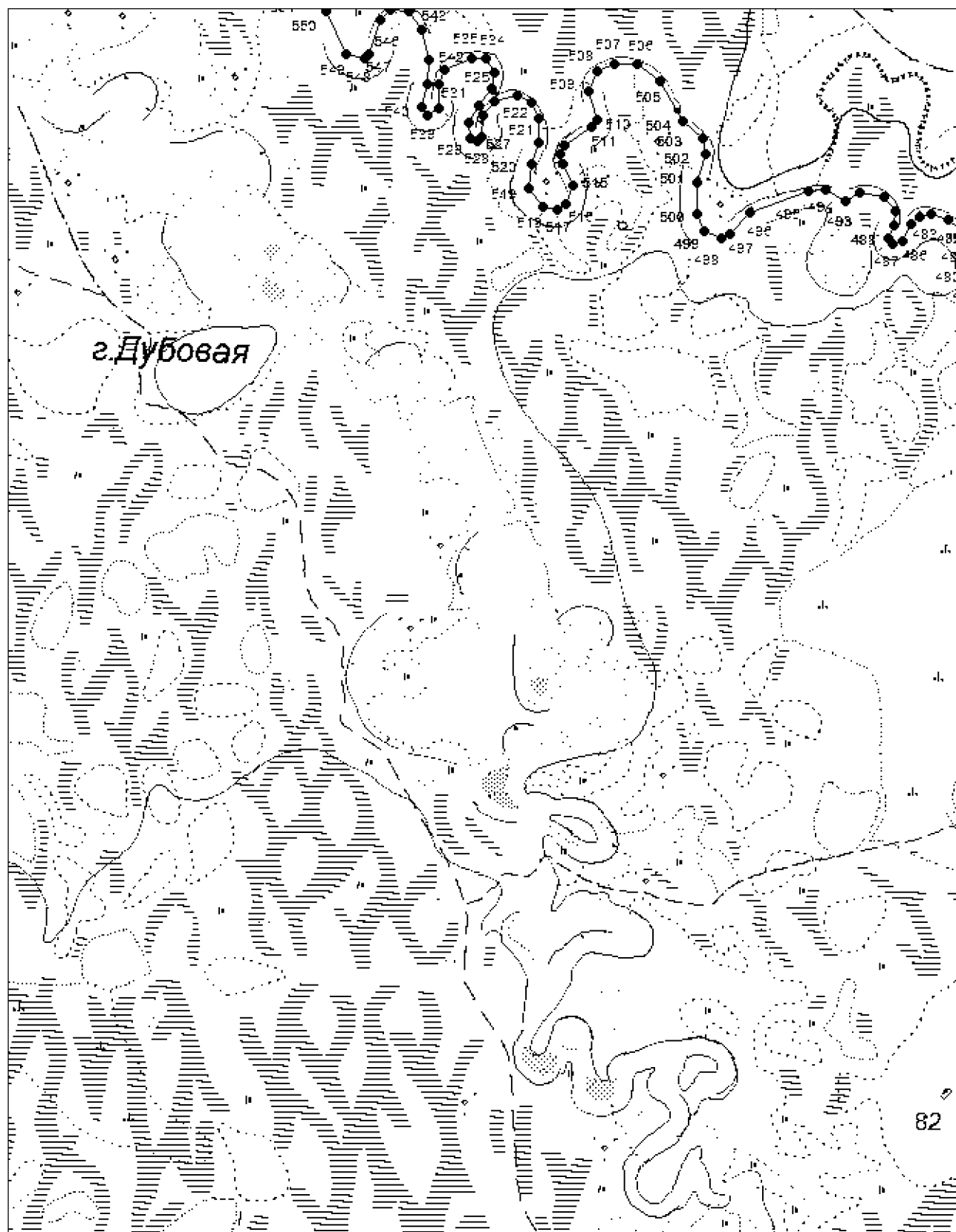

Выносной лист №22

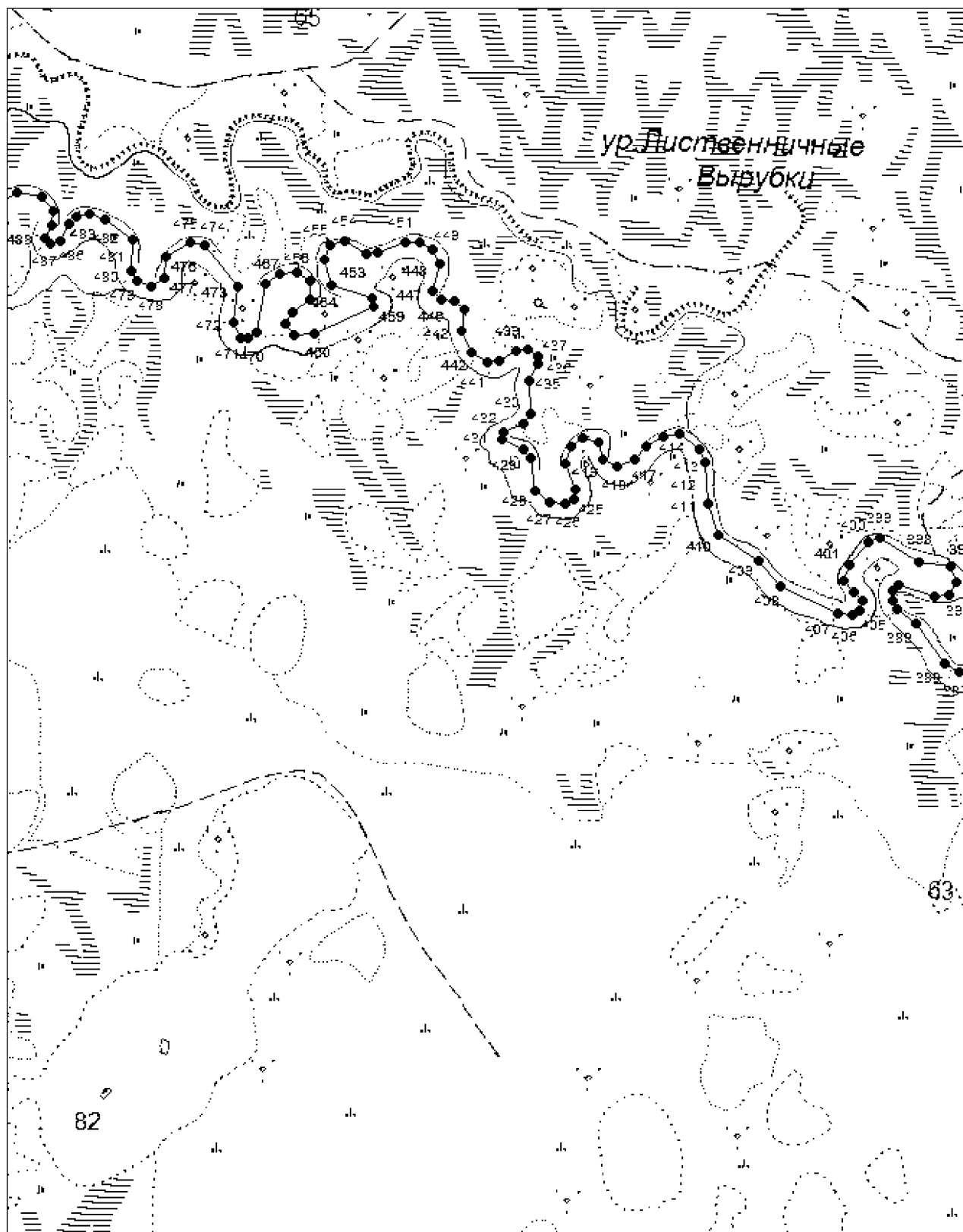

Выносной лист №23

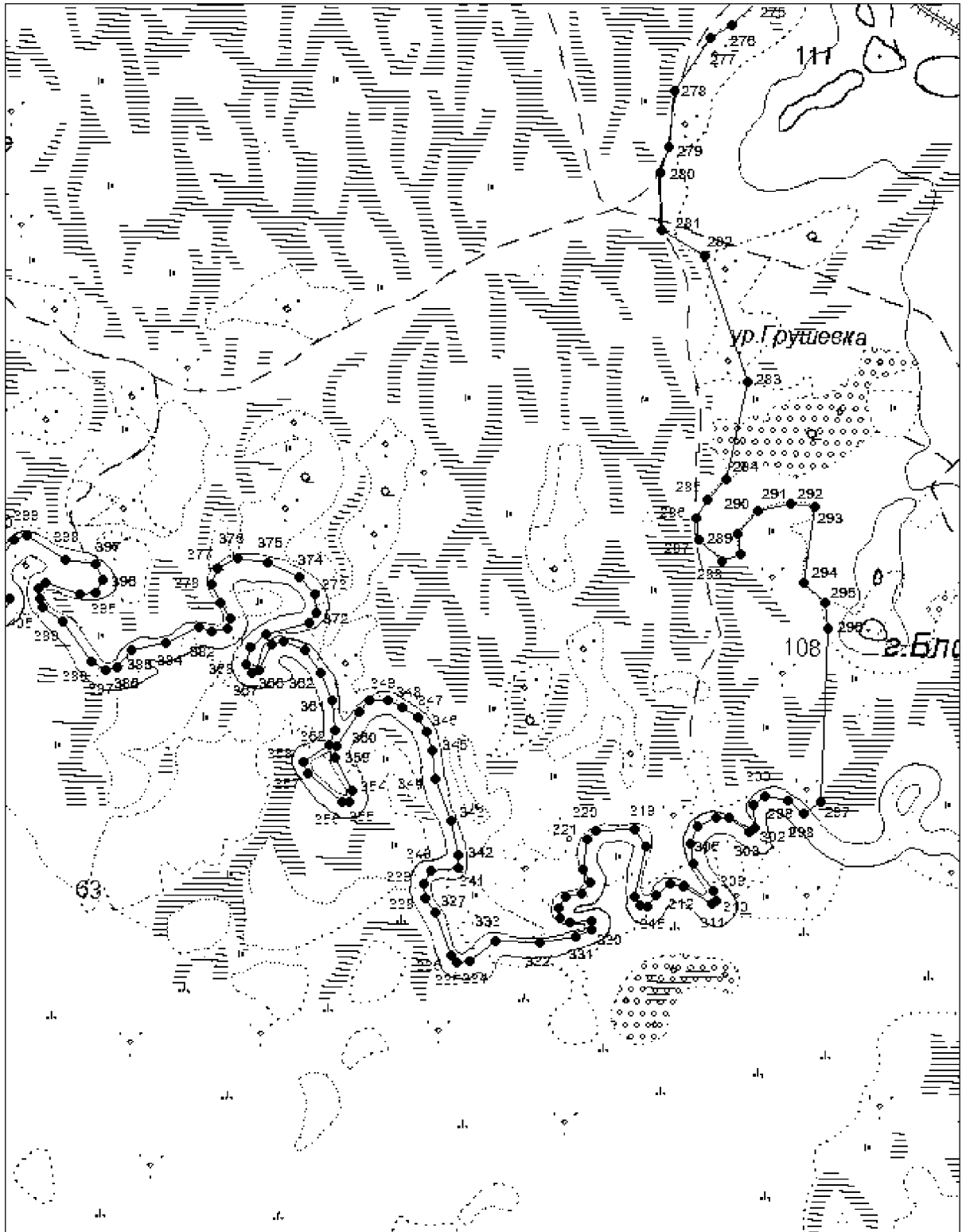

Условные обозначения:

- вновь образованная часть границы, сведения о которой достаточны для определения ее местоположения,
- — характерная точка границы, сведения о которой позволяют однозначно определить ее положение на местности.

2. Перечень координат характерных точек границ государственного природного заказника краевого значения "Аистиный" в системе координат МСК-27, зона 3.

Номера характерных точек	Координаты характерных точек	
	X	Y
1	2	3
1	387974.90	3173942.85
2	387985.14	3174091.10
3	388007.26	3174351.93
4	388027.70	3174453.63
5	388070.01	3174566.01
6	388158.77	3174740.27
7	388267.93	3174868.31
8	390333.85	3177024.94
9	390646.13	3177395.35
10	391074.48	3177951.01
11	391224.83	3178266.35
12	391251.46	3178628.40
13	391268.62	3178687.03
14	391414.38	3178962.14
15	391446.20	3179171.37
16	391490.83	3179368.16
17	391496.08	3179446.03
18	391484.25	3179465.15
19	391357.29	3179595.89
20	391343.06	3179657.60
21	391403.84	3180034.30
22	391458.75	3180355.86
23	391463.60	3180411.27
24	391580.04	3180848.75
25	391625.07	3180991.80
26	391681.31	3181232.82
27	391679.03	3181261.82
28	391482.05	3181532.35
29	391476.21	3182176.32
30	391441.03	3182250.87
31	391259.67	3182537.04
32	391238.00	3182599.57

1	2	3
33	391234.49	3182758.93
34	391225.59	3182793.79
35	391014.86	3182902.33
36	390802.68	3183025.12
37	390535.12	3183784.04
38	390532.32	3183880.38
39	390554.90	3184062.90
40	390602.59	3184610.59
41	390473.57	3185113.27
42	390447.91	3185235.03
43	389926.53	3187346.42
44	389845.45	3187713.28
45	389845.42	3187753.54
46	389577.11	3187893.44
47	389061.51	3188390.57
48	388837.57	3188607.85
49	388081.74	3189330.56
50	387203.84	3190215.71
51	385835.00	3191499.59
52	385207.80	3192075.28
53	385131.50	3192080.55
54	385008.77	3192158.78
55	384935.94	3192178.17
56	384780.10	3192187.89
57	384655.86	3192208.49
58	384589.08	3192237.61
59	384528.57	3192277.59
60	384444.95	3192359.97
61	384389.00	3192429.64
62	384345.62	3192454.20
63	384307.11	3192451.36
64	384282.57	3192439.94
65	384221.48	3192391.91
66	384146.51	3192292.71
67	384036.76	3192279.88
68	383951.62	3192299.17
69	383899.42	3192332.11

1	2	3
70	383873.72	3192282.30
71	383912.27	3192208.37
72	383815.89	3192093.48
73	383772.41	3192072.36
74	383745.35	3192028.90
75	383769.57	3191942.68
76	383741.78	3191874.98
77	383763.15	3191784.49
78	383648.48	3191830.10
79	383581.97	3191876.87
80	383525.12	3191880.02
81	383483.43	3191852.22
82	383424.69	3191880.02
83	383363.42	3191940.06
84	383303.78	3192041.98
85	383223.56	3192096.33
86	383198.71	3192228.62
87	383165.23	3192241.89
88	383082.49	3192232.42
89	383062.27	3192202.71
90	383120.39	3191960.06
91	383108.39	3191851.62
92	383131.13	3191739.76
93	383193.03	3191770.73
94	383251.14	3191777.04
95	383310.52	3191687.31
96	383316.84	3191639.29
97	383323.34	3191525.74
98	383359.84	3191462.79
99	383406.41	3191445.79
100	383475.37	3191441.95
101	383471.83	3191295.52
102	383442.20	3191280.48
103	383238.12	3191501.30
104	383152.17	3191538.14
105	383091.15	3191525.70
106	383069.68	3191488.39

1	2	3
107	383105.84	3191421.70
108	383161.21	3191357.25
109	383164.60	3191297.34
110	383138.61	3191256.65
111	383038.03	3191264.56
112	383025.60	3191202.38
113	382986.05	3191176.38
114	382892.26	3191168.47
115	382844.80	3191175.25
116	382777.00	3191335.78
117	382845.93	3191421.70
118	382788.30	3191541.53
119	382696.94	3191545.06
120	382685.52	3191569.19
121	382897.51	3191760.95
122	382996.53	3191738.08
123	383049.84	3191738.08
124	383037.15	3191807.93
125	382931.79	3191884.13
126	382848.00	3191813.01
127	382781.99	3191877.78
128	382676.63	3191913.33
129	382634.74	3191849.84
130	382601.25	3191618.64
131	382492.08	3191538.64
132	382456.54	3191420.54
133	382389.25	3191398.95
134	382346.10	3191339.26
135	382342.29	3191280.84
136	382394.34	3191176.71
137	382489.27	3190911.89
138	382402.95	3190758.23
139	382324.25	3190783.63
140	382248.08	3190857.28
141	382152.88	3191093.48
142	382108.45	3191082.06
143	381997.71	3191105.21

1	2	3
144	381753.79	3191242.03
145	381651.21	3191084.68
146	381699.08	3191013.99
147	381660.33	3190790.50
148	381765.19	3190717.53
149	381785.71	3190640.00
150	381860.93	3190598.94
151	381911.70	3190541.70
152	381993.88	3190541.70
153	382078.31	3190601.39
154	382094.07	3190505.66
155	382026.53	3190459.49
156	382025.40	3190407.68
157	382089.57	3190351.37
158	382165.43	3190334.86
159	382205.95	3190245.89
160	382120.39	3190034.15
161	381998.18	3189741.86
162	381921.47	3189584.10
163	381883.11	3189567.05
164	381786.50	3189599.74
165	381753.82	3189557.10
166	381671.43	3189498.83
167	381704.11	3189447.66
168	381678.53	3189392.24
169	381577.67	3189348.18
170	381569.14	3189233.06
171	381618.86	3189106.57
172	381607.25	3189071.81
173	381534.80	3189059.01
174	381519.17	3188983.69
175	381401.26	3188801.77
176	381341.05	3188800.19
177	381304.04	3188898.93
178	381299.56	3188964.01
179	381231.14	3188948.30
180	381212.08	3189010.01

1	2	3
181	381231.14	3189145.77
182	381195.25	3189164.84
183	381112.26	3189162.60
184	381087.58	3189123.33
185	381055.06	3189127.81
186	381021.41	3189158.11
187	380966.98	3189132.45
188	380926.60	3189068.49
189	380906.41	3189067.37
190	380888.47	3189126.84
191	380842.48	3189135.81
192	380790.89	3189120.10
193	380763.98	3189186.30
194	380667.52	3189251.38
195	380564.72	3189340.07
196	380440.69	3189378.07
197	380366.95	3189376.95
198	380246.28	3189464.14
199	380179.82	3189469.83
200	380099.37	3189441.89
201	380031.21	3189381.53
202	379928.42	3189367.00
203	379842.93	3189318.69
204	379742.38	3189295.21
205	379684.27	3189192.38
206	379621.70	3189163.31
207	379581.48	3189105.19
208	379513.33	3188968.83
209	379557.75	3188817.45
210	379653.14	3188822.23
211	379789.91	3188784.14
212	379840.67	3188679.76
213	379929.50	3188664.24
214	379995.77	3188557.04
215	380101.52	3188579.61
216	380125.49	3188674.12
217	380152.98	3188689.28

1	2	3
218	380199.51	3188597.60
219	380243.22	3188562.33
220	380247.45	3188531.30
221	380182.59	3188498.86
222	380182.59	3188428.33
223	380261.55	3188453.72
224	380291.16	3188421.28
225	380298.21	3188326.77
226	380375.76	3188264.70
227	380511.12	3188177.25
228	380577.39	3188158.91
229	380543.71	3188051.63
230	380549.98	3187899.66
231	380466.97	3187768.05
232	380413.72	3187440.59
233	380540.58	3187457.82
234	380463.59	3187126.14
235	380404.08	3187118.31
236	380187.95	3186945.96
237	380126.87	3186842.55
238	380183.25	3186793.98
239	379984.35	3186706.25
240	379984.35	3186656.11
241	380202.05	3186673.34
242	380245.90	3186529.20
243	380214.58	3186472.79
244	380272.52	3186370.95
245	380247.46	3186276.95
246	380195.78	3186341.18
247	380184.82	3186394.45
248	380125.30	3186391.31
249	380119.04	3186317.68
250	380078.32	3186298.88
251	380010.51	3186326.17
252	379968.22	3186280.72
253	380007.37	3186235.29
254	379982.32	3186197.69

1	2	3
255	379885.22	3186230.59
256	379863.29	3186094.28
257	379778.71	3186083.31
258	379733.30	3186019.07
259	379700.41	3186022.21
260	379669.09	3185965.80
261	379504.64	3185730.79
262	379433.15	3185699.05
263	379356.41	3185728.83
264	379334.49	3185896.46
265	379256.18	3186023.38
266	379198.23	3186053.15
267	379151.24	3186035.91
268	379113.66	3186039.05
269	379063.54	3185995.18
270	378997.76	3185977.94
271	378982.10	3185926.24
272	378985.23	3185847.90
273	378968.00	3185804.03
274	378900.66	3185785.23
275	378787.03	3185733.31
276	378746.31	3185673.77
277	378782.33	3185550.00
278	378732.21	3185477.93
279	378754.14	3185418.39
280	378797.99	3185372.95
281	378550.54	3185208.44
282	378455.00	3185188.07
283	378384.52	3185116.00
284	378346.94	3185047.06
285	378176.74	3184933.48
286	378002.90	3184916.25
287	377921.46	3184888.05
288	377741.35	3184894.31
289	377662.53	3185029.21
290	377267.46	3185163.67
291	376959.49	3185096.95

1	2	3
292	376896.04	3185039.96
293	376839.16	3185004.63
294	376772.46	3185010.52
295	376703.80	3185083.13
296	376727.34	3185142.00
297	376792.08	3185134.15
298	376862.70	3185196.95
299	376884.27	3185300.95
300	376874.47	3185373.56
301	376637.11	3185340.20
302	376573.76	3185407.26
303	376491.98	3185417.02
304	375948.70	3185391.70
305	375912.26	3185341.18
306	375954.78	3185290.37
307	375968.56	3185219.64
308	375939.70	3185181.13
309	375868.73	3185185.95
310	375856.09	3185169.10
311	375899.40	3185107.73
312	375901.20	3185066.81
313	375874.14	3185009.05
314	375818.20	3184983.77
315	375754.74	3184995.00
316	375672.33	3185056.97
317	375641.06	3185063.59
318	375629.03	3185052.16
319	375684.97	3184964.31
320	375692.79	3184923.39
321	375656.10	3184875.86
322	375620.61	3184849.38
323	375625.42	3184826.52
324	375655.49	3184810.87
325	375811.27	3184846.98
326	375866.15	3184811.19
327	375861.95	3184687.24
328	375833.08	3184660.17

1	2	3
329	375739.25	3184646.94
330	375697.14	3184669.80
331	375661.06	3184643.32
332	375654.08	3184594.91
333	375617.40	3184569.03
334	375587.32	3184574.45
335	375574.69	3184605.74
336	375577.10	3184674.93
337	375551.84	3184675.54
338	375526.58	3184626.80
339	375509.73	3184511.27
340	375515.15	3184375.28
341	375452.38	3184293.68
342	375447.57	3184252.16
343	375470.42	3184233.51
344	375603.94	3184184.17
345	375650.04	3184155.22
346	375695.75	3184149.80
347	375733.04	3184173.27
348	375743.87	3184255.10
349	375785.37	3184256.91
350	375893.33	3184235.85
351	376023.25	3184182.90
352	376112.71	3184178.07
353	376172.25	3184158.21
354	376213.15	3184131.73
355	376248.64	3184083.00
356	376270.29	3184036.06
357	376269.09	3183978.29
358	376234.11	3183945.51
359	376127.09	3183872.61
360	376087.63	3183868.06
361	375985.16	3183924.25
362	375951.76	3183916.65
363	375949.49	3183892.36
364	376042.08	3183783.02
365	376075.48	3183772.39

1	2	3
366	376131.65	3183850.60
367	376175.67	3183869.58
368	376271.30	3183862.75
369	376355.19	3183826.96
370	376424.25	3183774.57
371	376453.10	3183710.79
372	376446.27	3183671.30
373	376365.06	3183632.57
374	376354.43	3183609.80
375	376379.48	3183591.58
376	376436.40	3183606.77
377	376475.11	3183656.12
378	376513.06	3183789.76
379	376544.18	3183810.25
380	376603.38	3183809.49
381	376656.23	3183759.25
382	376702.53	3183658.26
383	376713.15	3183562.59
384	376682.03	3183503.36
385	376634.22	3183484.38
386	376572.74	3183509.43
387	376523.40	3183542.84
388	376493.05	3183535.25
389	376484.70	3183483.61
390	376499.87	3183444.13
391	376451.03	3183340.41
392	376428.26	3183234.11
393	376374.37	3183188.55
394	376362.98	3183151.35
395	376391.83	3183104.27
396	376515.54	3183016.20
397	376562.80	3182955.11
398	376590.12	3182942.96
399	376620.49	3182942.20
400	376636.42	3182961.18
401	376603.03	3183072.04
402	376606.06	3183119.11

1	2	3
403	376646.29	3183141.14
404	376695.63	3183122.15
405	376710.05	3183026.48
406	376786.71	3182903.48
407	376771.52	3182865.51
408	376700.94	3182808.57
409	376650.09	3182791.86
410	376612.89	3182821.47
411	376587.85	3182848.80
412	376554.45	3182839.70
413	376545.34	3182818.43
414	376548.38	3182774.39
415	376634.91	3182594.82
416	376712.33	3182524.20
417	376796.58	3182399.67
418	376894.96	3182370.38
419	377025.51	3182360.51
420	377066.50	3182341.53
421	377112.04	3182277.74
422	377106.73	3182228.39
423	377073.33	3182177.52
424	377030.83	3182140.31
425	377008.81	3182085.65
426	377031.59	3182042.37
427	377088.73	3182025.29
428	377099.35	3181978.22
429	377071.27	3181941.78
430	377021.18	3181924.31
431	376937.69	3181955.44
432	376908.84	3181950.12
433	376892.15	3181924.31
434	376897.46	3181872.68
435	376933.13	3181830.15
436	377037.87	3181817.24
437	377065.20	3181792.19
438	377097.84	3181726.13
439	377119.09	3181728.41

1	2	3
440	377144.14	3181792.19
441	377178.29	3181816.48
442	377279.99	3181813.45
443	377332.15	3181839.17
444	377357.96	3181836.89
445	377379.21	3181808.80
446	377375.42	3181769.32
447	377343.54	3181716.92
448	377339.79	3181679.85
449	377371.44	3181630.79
450	377435.78	3181599.66
451	377505.92	3181609.16
452	377532.28	3181575.92
453	377534.39	3181536.88
454	377563.63	3181512.35
455	377649.24	3181531.63
456	377692.81	3181510.44
457	377716.16	3181470.77
458	377717.64	3181423.68
459	377684.28	3181339.52
460	377680.96	3181304.76
461	377720.99	3181234.32
462	377705.42	3181193.53
463	377660.95	3181173.51
464	377581.42	3181196.46
465	377539.91	3181321.04
466	377513.60	3181325.12
467	377427.43	3181142.28
468	377421.87	3181077.03
469	377459.30	3181054.04
470	377495.99	3181074.06
471	377534.17	3181127.08
472	377596.67	3181130.05
473	377621.50	3181089.63
474	377618.91	3181035.13
475	377587.71	3180989.66
476	377432.24	3180964.42

1	2	3
477	377412.97	3180937.35
478	377415.56	3180913.25
479	377463.01	3180891.75
480	377577.70	3180902.51
481	377706.72	3180801.61
482	377714.04	3180755.67
483	377670.78	3180680.44
484	377604.23	3180676.44
485	377575.61	3180633.17
486	377595.57	3180591.22
487	377624.86	3180569.25
488	377722.69	3180573.91
489	377789.46	3180491.67
490	377806.10	3180439.07
491	377797.44	3180401.78
492	377772.82	3180378.48
493	377722.24	3180351.85
494	377712.26	3180320.55
495	377730.89	3180303.91
496	377770.16	3180324.55
497	377816.74	3180328.54
498	377860.67	3180290.59
499	377872.65	3180217.36
500	377844.24	3180169.70
501	377880.71	3180109.34
502	377878.05	3180052.30
503	377811.67	3179870.88
504	377744.71	3179807.19
505	377730.79	3179 778.01
506	377752.66	3179723.62
507	377805.05	3179705.05
508	377905.16	3179703.73
509	377993.34	3179730.92
510	378046.06	3179722.10
511	378099.11	3179658.42
512	378222.43	3179586.79
513	378275.81	3179512.87

1	2	3
514	378279.79	3179441.23
515	378254.59	3179389.49
516	378192.27	3179360.98
517	378101.17	3179386.62
518	378078.62	3179369.38
519	378021.61	3179284.48
520	377993.76	3179270.55
521	377961.55	3179279.17
522	377897.24	3179314.32
523	377837.57	3179291.77
524	377819.67	3179260.59
525	377830.28	3179216.15
526	377885.97	3179171.05
527	377962.22	3179180.34
528	378029.18	3179206.21
529	378106.40	3179205.47
530	378154.80	3179183.58
531	378178.67	3179135.16
532	378158.78	3179066.84
533	378115.69	3179030.36
534	378046.73	3179023.73
535	378035.46	3179009.14
536	378045.40	3178988.57
537	378093.14	3178985.92
538	378146.18	3179015.10
539	378203.21	3179057.56
540	378248.95	3179066.84
541	378294.99	3179036.08
542	378296.98	3178991.64
543	378259.19	3178906.08
544	378216.76	3178888.83
545	378138.52	3178890.16
546	378113.99	3178855.67
547	378141.17	3178837.10
548	378216.76	3178854.34
549	378291.68	3178858.32
550	378385.16	3178836.44

1	2	3
551	378445.50	3178796.63
552	378446.86	3178737.92
553	378416.10	3178703.49
554	378308.68	3178669.58
555	378297.73	3178653.93
556	378308.16	3178598.63
557	378444.78	3178536.56
558	378473.06	3178473.81
559	378538.76	3178515.53
560	378574.75	3178523.36
561	378569.53	3178561.44
562	378493.92	3178631.87
563	378492.88	3178670.47
564	378510.61	3178704.37
565	378568.49	3178722.11
566	378683.46	3178603.73
567	378733.52	3178598.51
568	378786.19	3178659.54
569	378842.31	3178670.05
570	378891.33	3178629.36
571	378885.59	3178591.80
572	378767.60	3178417.81
573	378697.73	3178359.90
574	378747.32	3178196.32
575	378730.63	3178126.94
576	378655.26	3178042.79
577	378608.86	3178045.40
578	378568.18	3178073.57
579	378547.33	3178074.09
580	378537.94	3178055.31
581	378594.26	3177988.02
582	378600.51	3177943.68
583	378552.02	3177868.04
584	378564.53	3177861.78
585	378642.23	3177864.39
586	378670.51	3177834.35
587	378706.49	3177667.94

1	2	3
588	378730.48	3177635.08
589	378811.30	3177581.87
590	378826.09	3177529.84
591	378816.18	3177458.37
592	378863.12	3177348.30
593	378862.60	3177295.62
594	378807.23	3177249.37
595	378781.68	3177203.99
596	378782.72	3177176.86
597	378732.67	3177123.14
598	378648.72	3177142.96
599	378639.33	3177120.53
600	378676.87	3177041.76
601	378675.21	3176944.46
602	378630.57	3176900.77
603	378537.65	3176851.64
604	378412.87	3176868.90
605	378341.19	3176847.65
606	378326.58	3176794.54
607	378369.06	3176690.95
608	378458.00	3176601.98
609	378468.62	3176516.99
610	378420.83	3176373.57
611	378426.22	3176308.06
612	378505.00	3176305.29
613	378608.66	3176386.41
614	378667.03	3176383.66
615	378765.16	3176342.18
616	378855.28	3176361.25
617	378900.61	3176331.78
618	378902.55	3176278.98
619	378857.01	3176240.61
620	378741.19	3176182.68
621	378728.78	3176151.23
622	378741.19	3176035.36
623	378779.24	3176002.26
624	378847.90	3175954.26

1	2	3
625	378852.04	3175897.99
626	378813.99	3175856.61
627	378746.15	3175849.16
628	378620.14	3175879.55
629	378580.26	3175849.05
630	378594.34	3175791.55
631	378726.86	3175716.47
632	378757.34	3175624.96
633	378807.77	3175605.01
634	378854.68	3175634.34
635	378881.66	3175799.77
636	378929.74	3175849.05
637	379005.97	3175844.35
638	379086.89	3175789.20
639	379111.51	3175723.51
640	379088.06	3175673.06
641	378957.89	3175576.86
642	378940.30	3175534.62
643	378946.16	3175466.58
644	378842.96	3175308.19
645	378845.44	3175218.26
646	378880.62	3175099.77
647	378864.20	3175019.99
648	378789.15	3174982.44
649	378666.01	3174951.94
650	378663.66	3174899.15
651	378685.41	3174892.82
652	378792.11	3174887.30
653	380615.19	3174885.02
654	383518.97	3173568.55
1	387974.90	3173942.85"

ПРИЛОЖЕНИЕ № 9
к постановлению
Правительства
Хабаровского края
от 26 января 2022 г. № 26-пр

"УТВЕРЖДЕНО
постановлением
Правительства
Хабаровского края
от 20 сентября 2010 г. № 261-пр

ОПИСАНИЕ ГРАНИЦ
государственного природного заказника краевого значения
"Коппи"

1. Графическое описание местоположения границ государственного природного заказника краевого значения "Коппи".

Основной лист

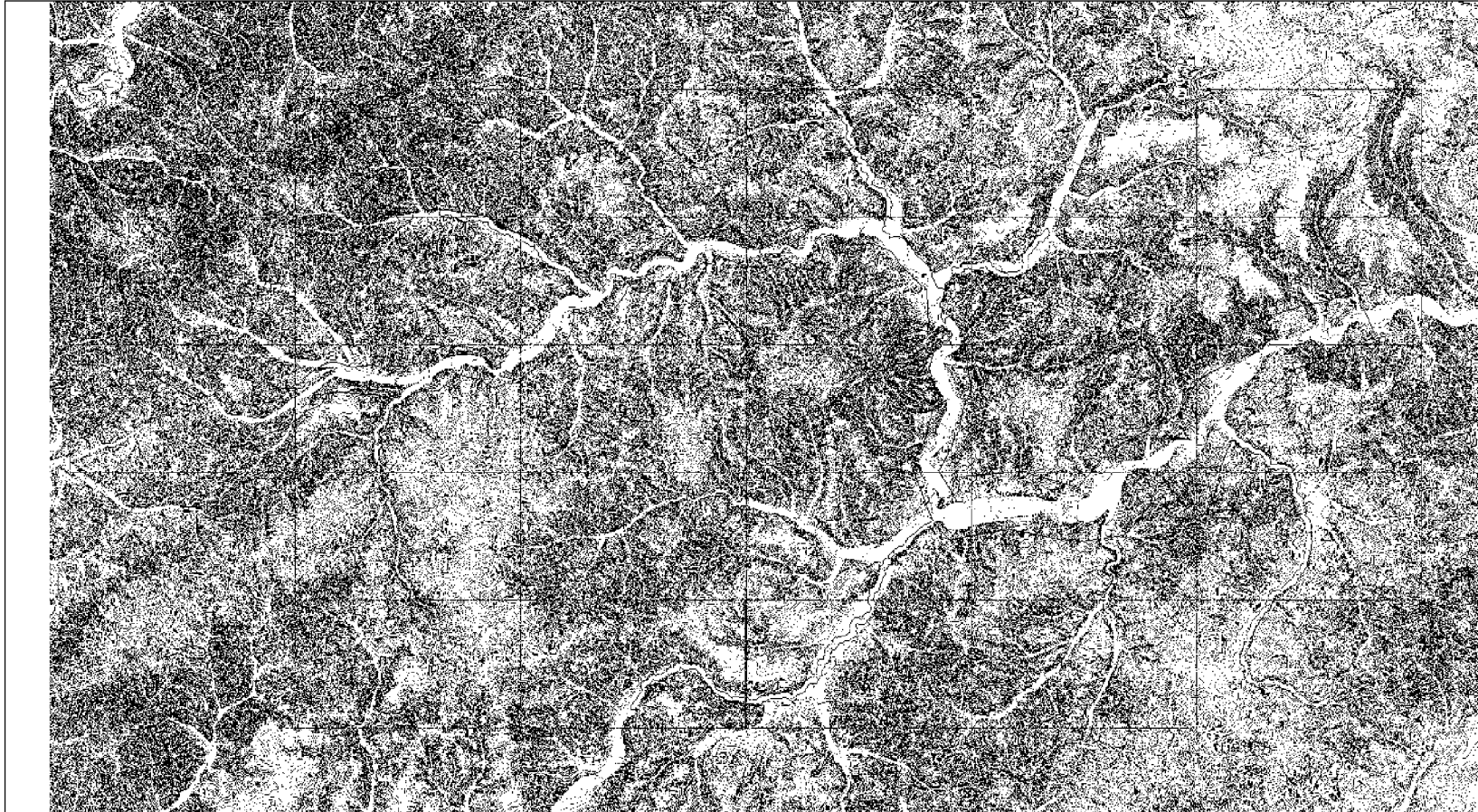

Условные обозначения:

— область выносного листа,

23 — номер выносного листа.

Выносной лист №1

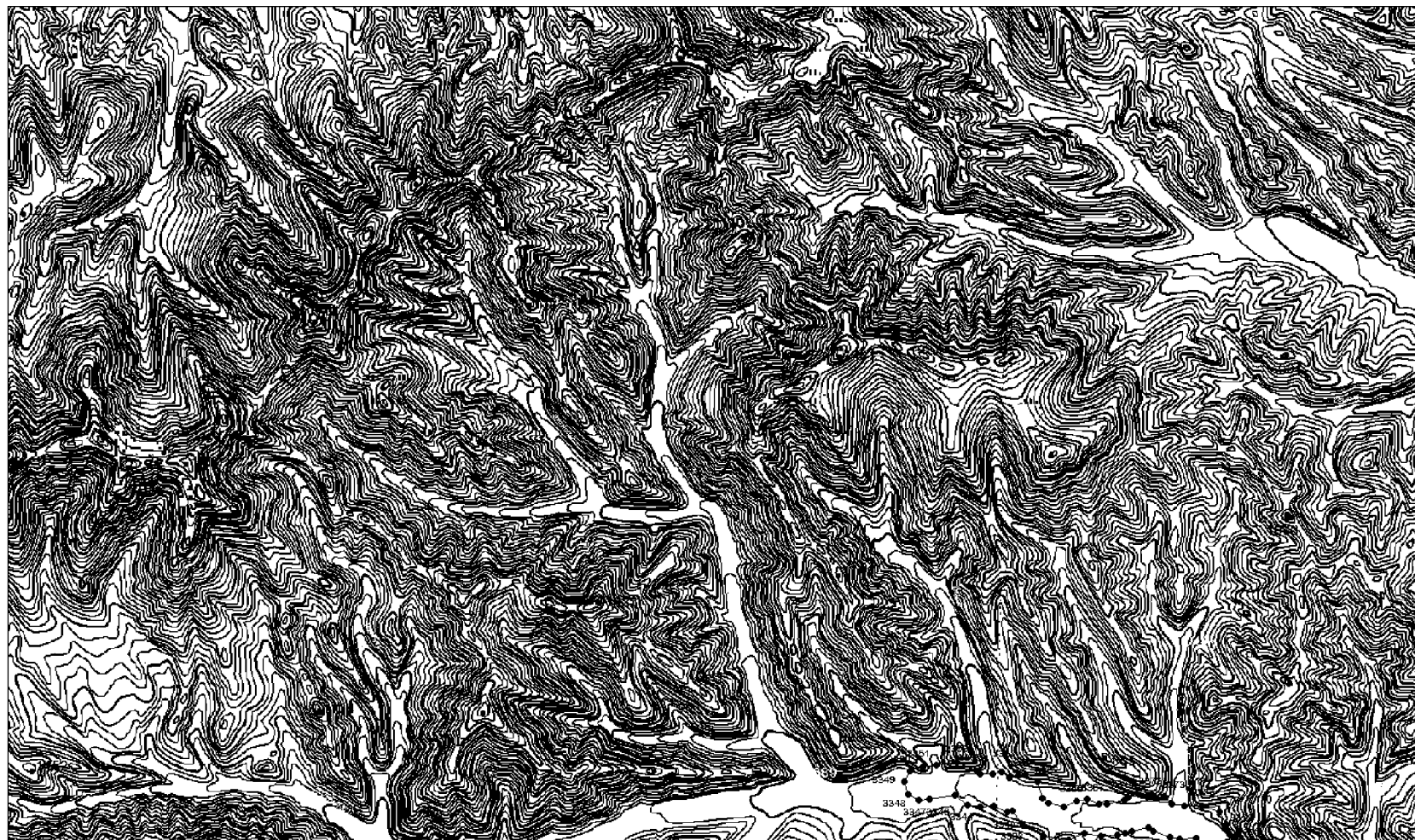

Выносной лист №2

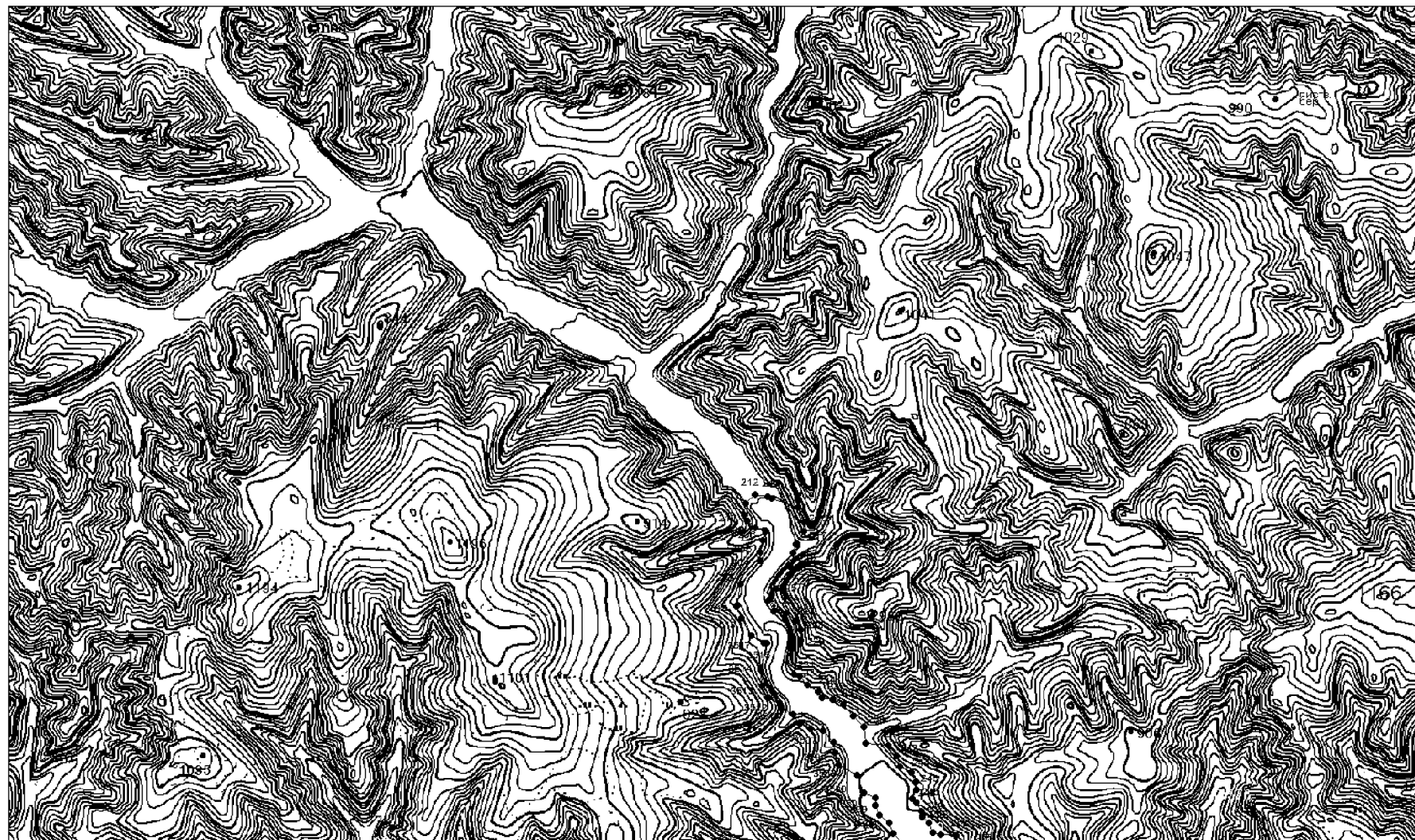

Выносной лист №3

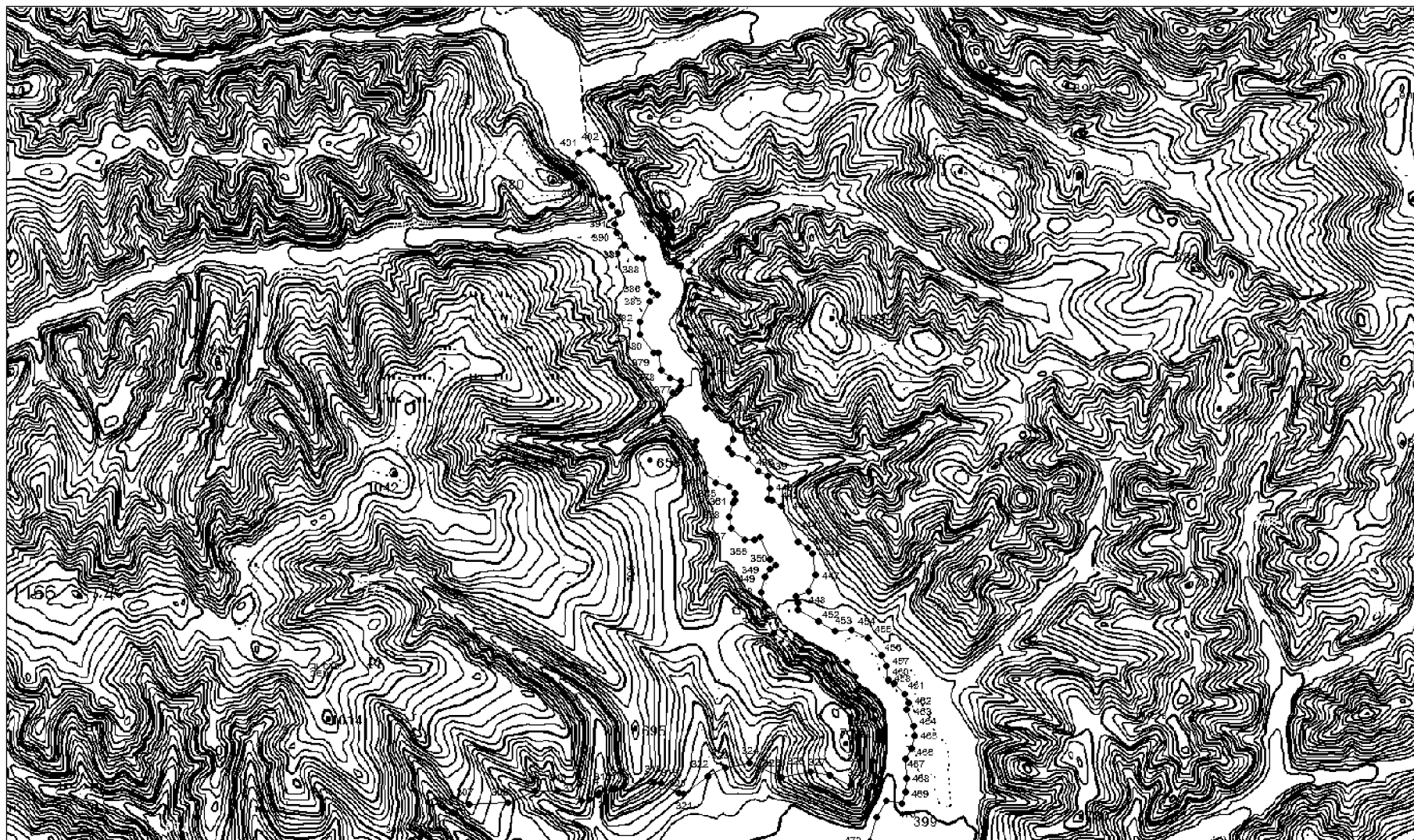

Выносной лист №4



Выносной лист №5

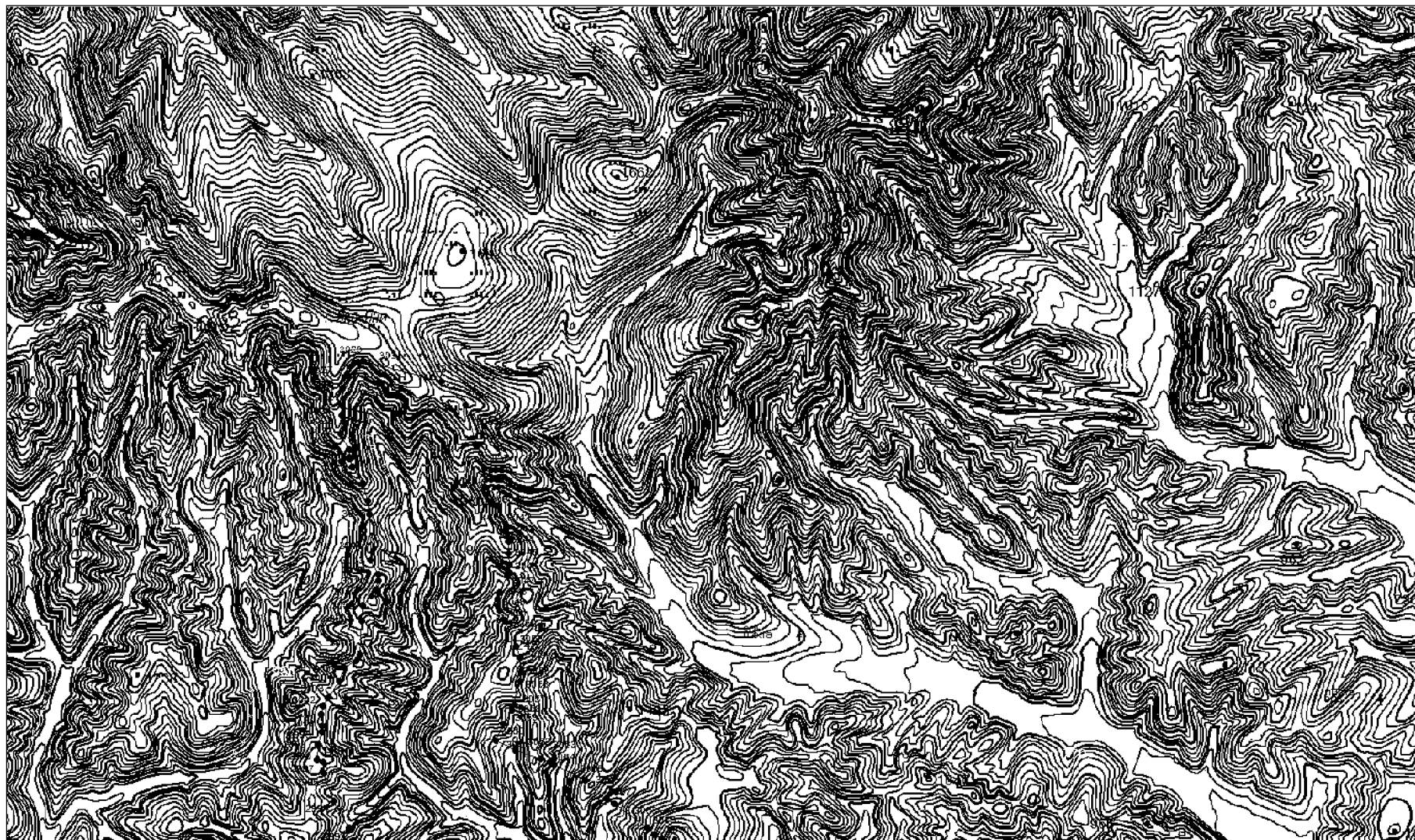

Выносной лист №6



Выносной лист №7



Выносной лист №8



Выносной лист №9

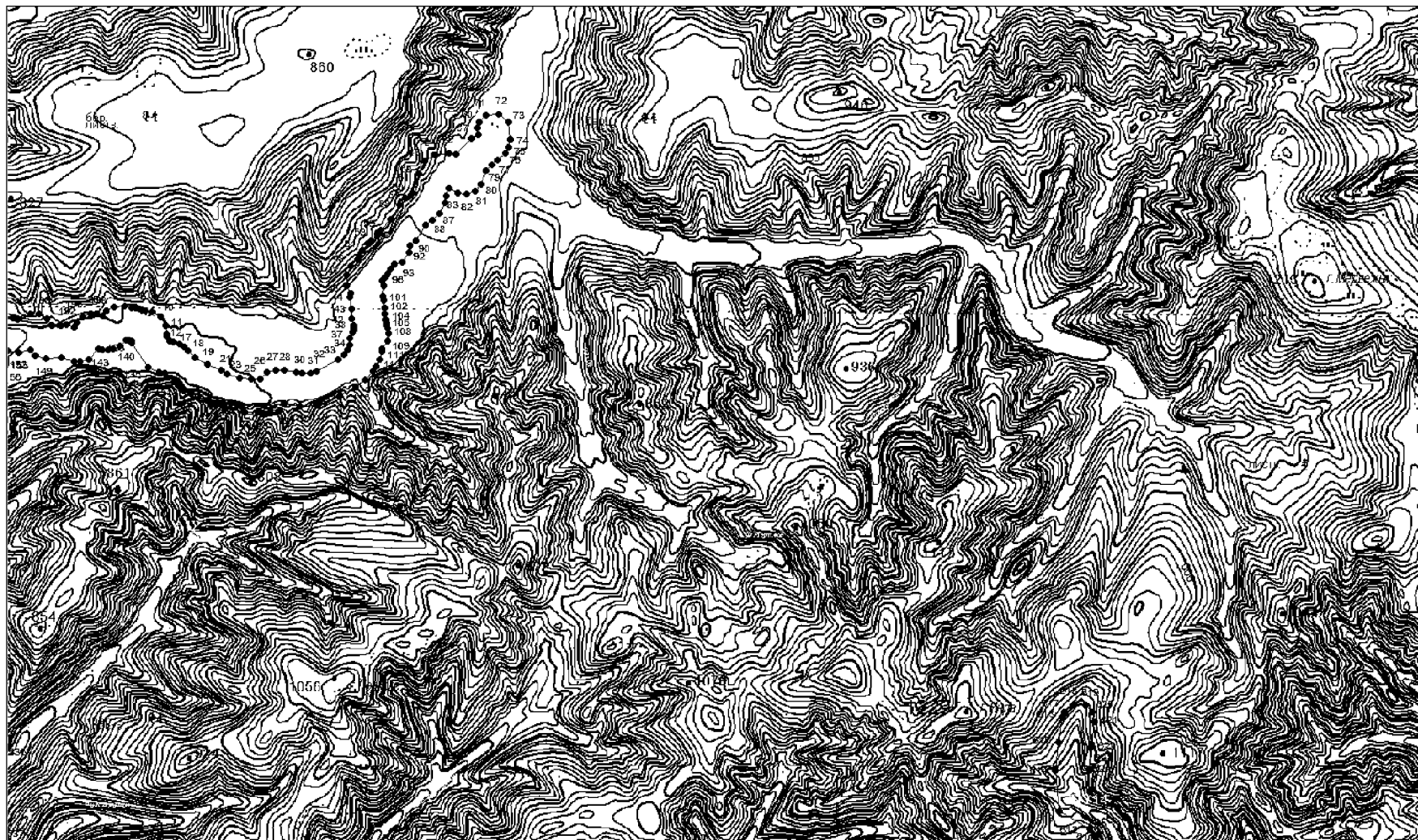

Выносной лист №10



Выносной лист №11



Выносной лист №12



Выносной лист №13

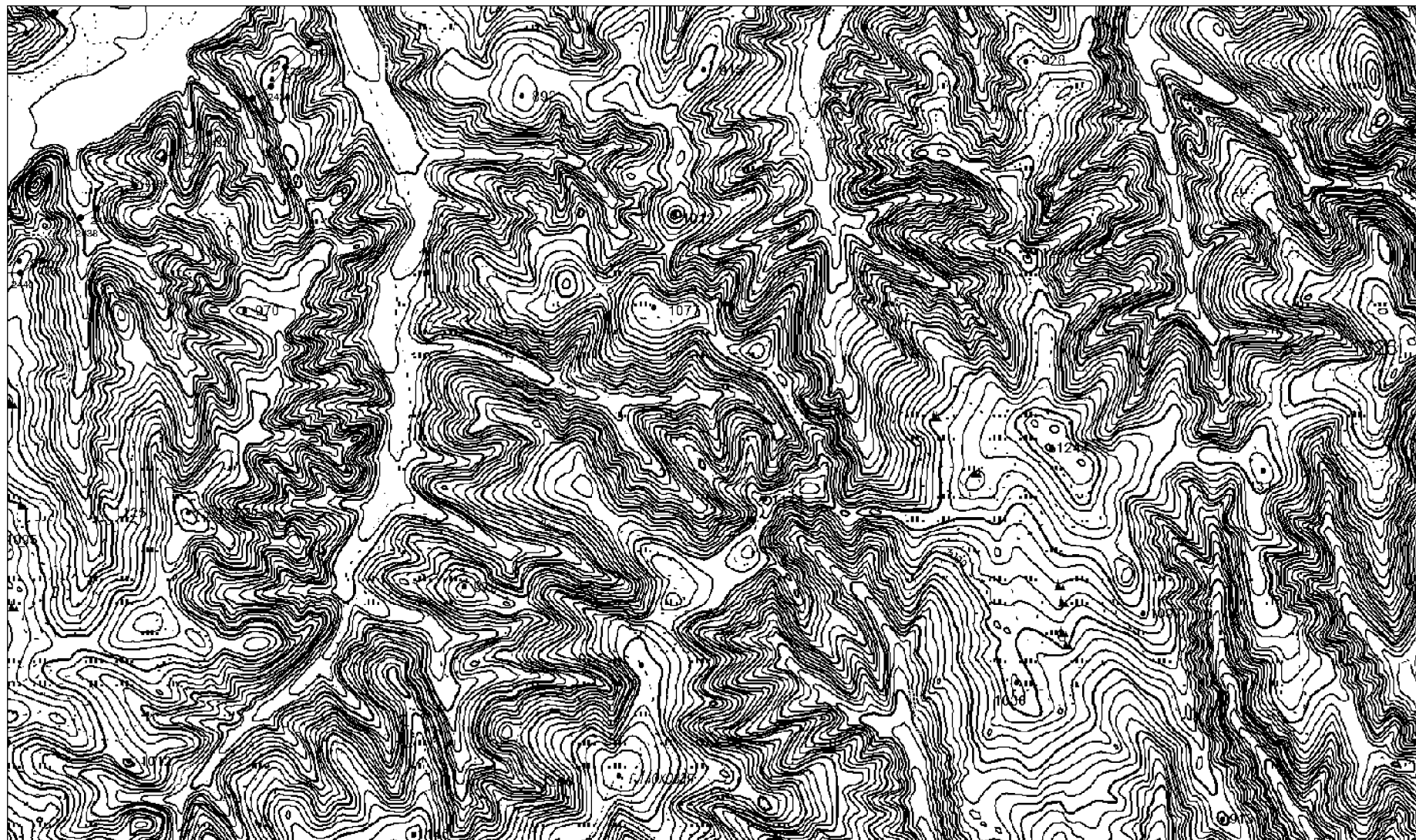

Выносной лист №14

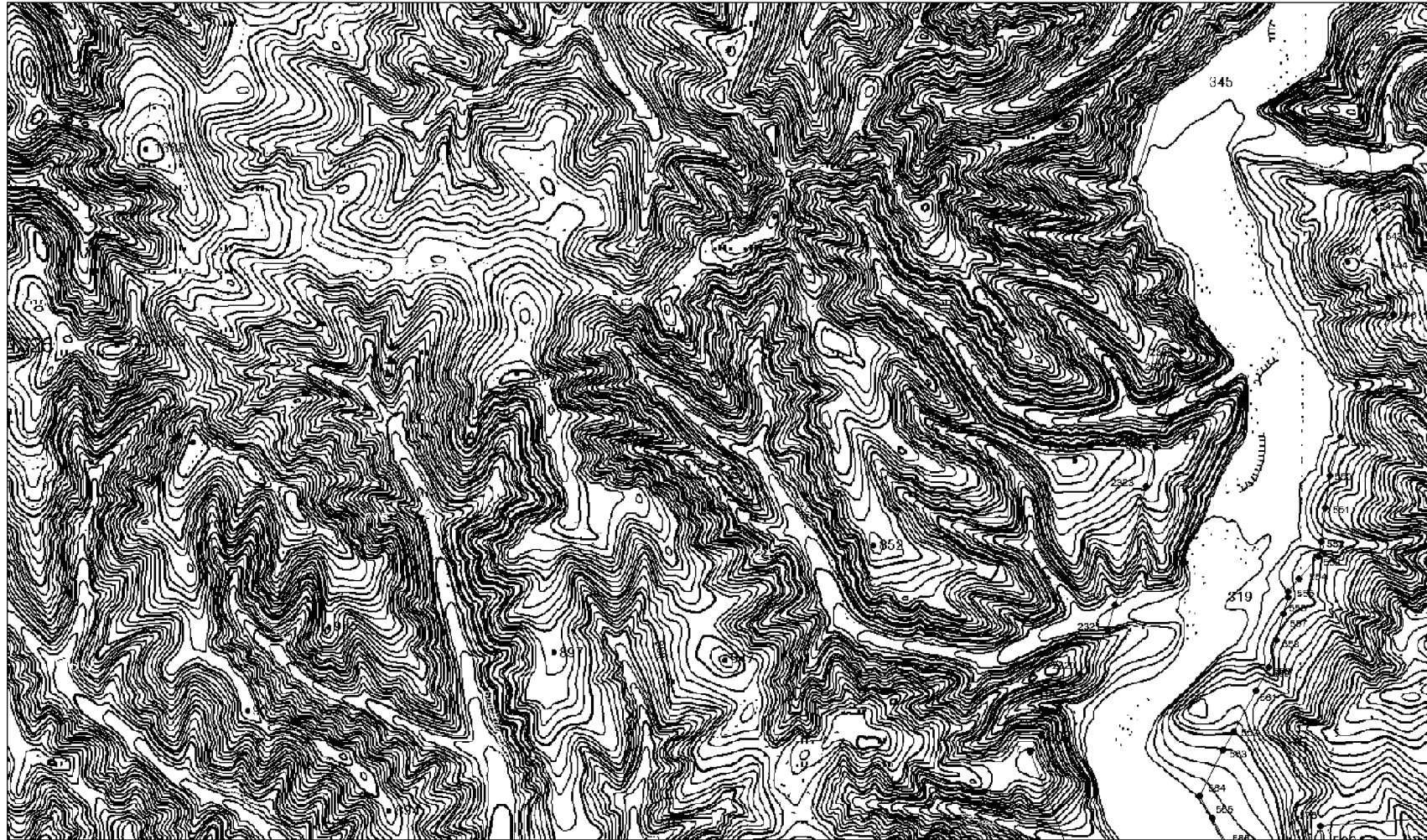

Выносной лист №15



Выносной лист №16

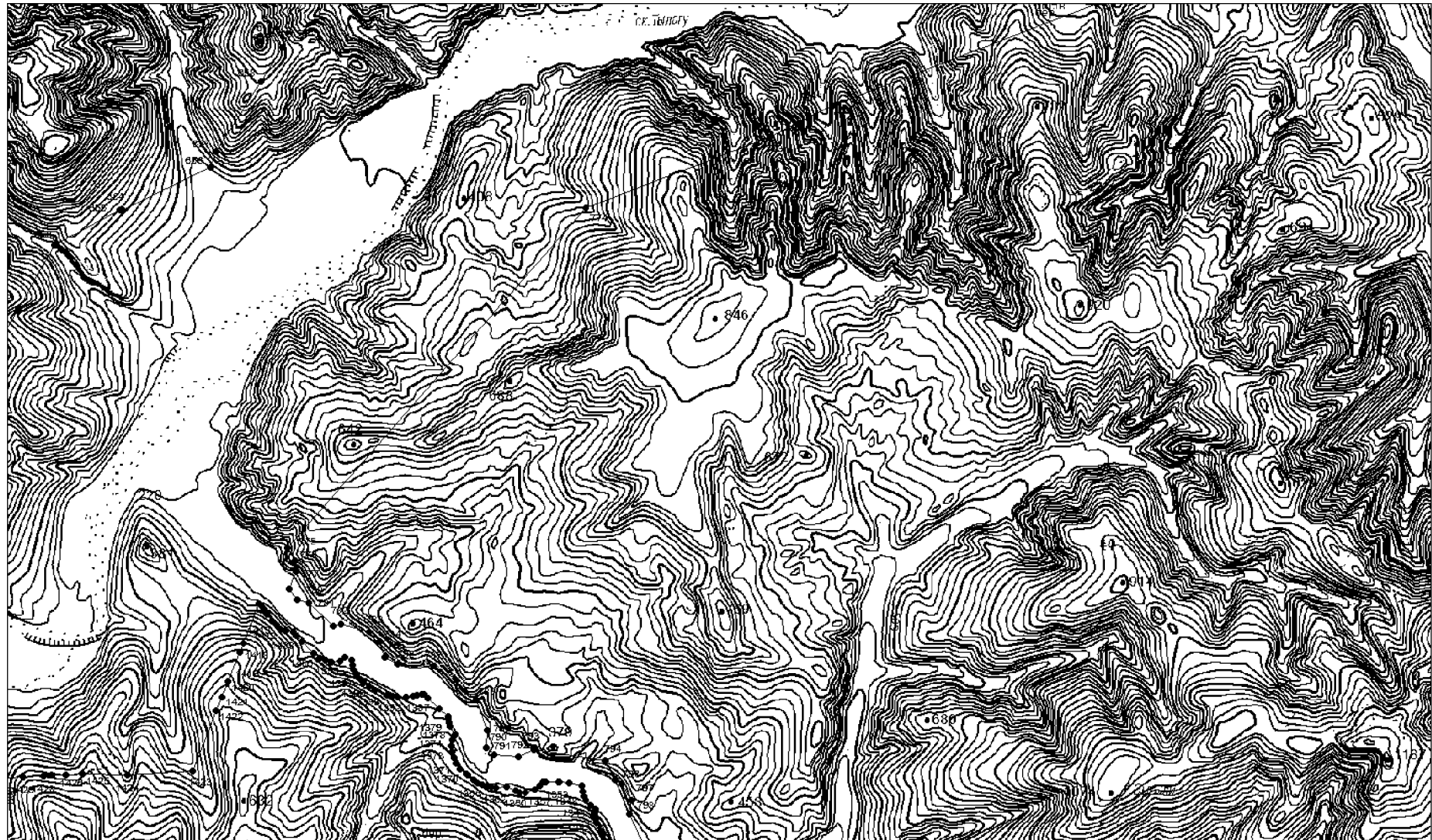

Выносной лист №17

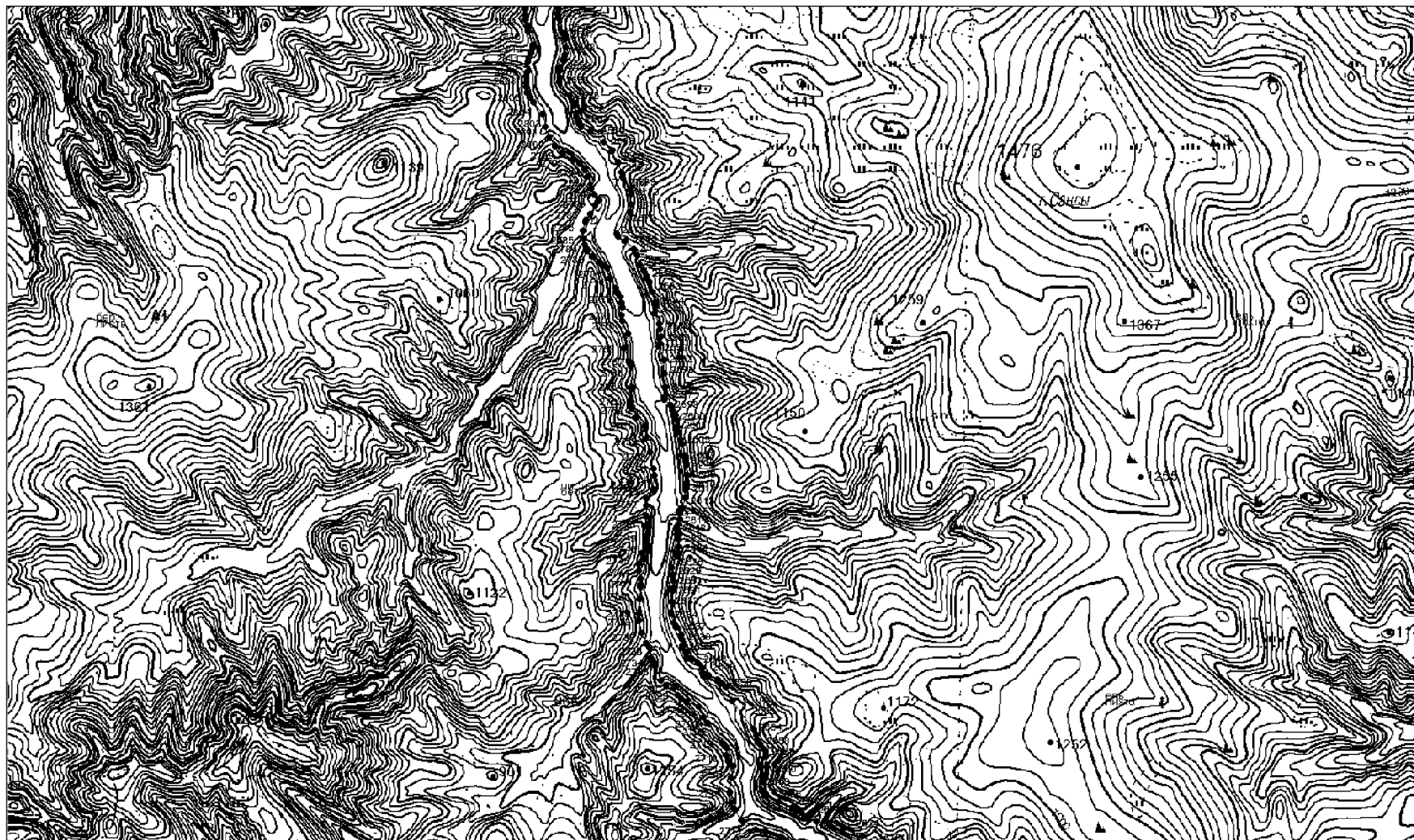

Выносной лист №20

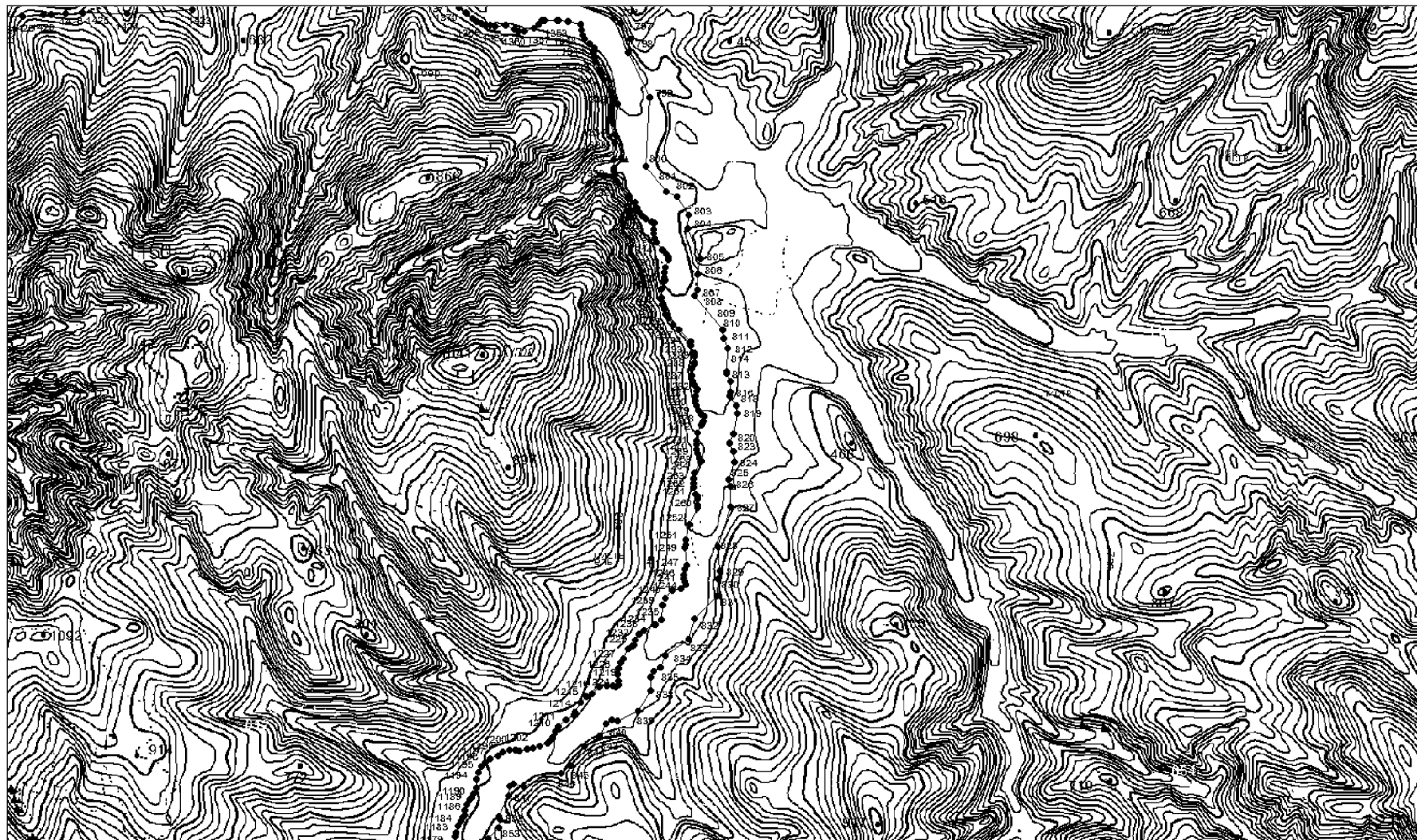

Выносной лист №21

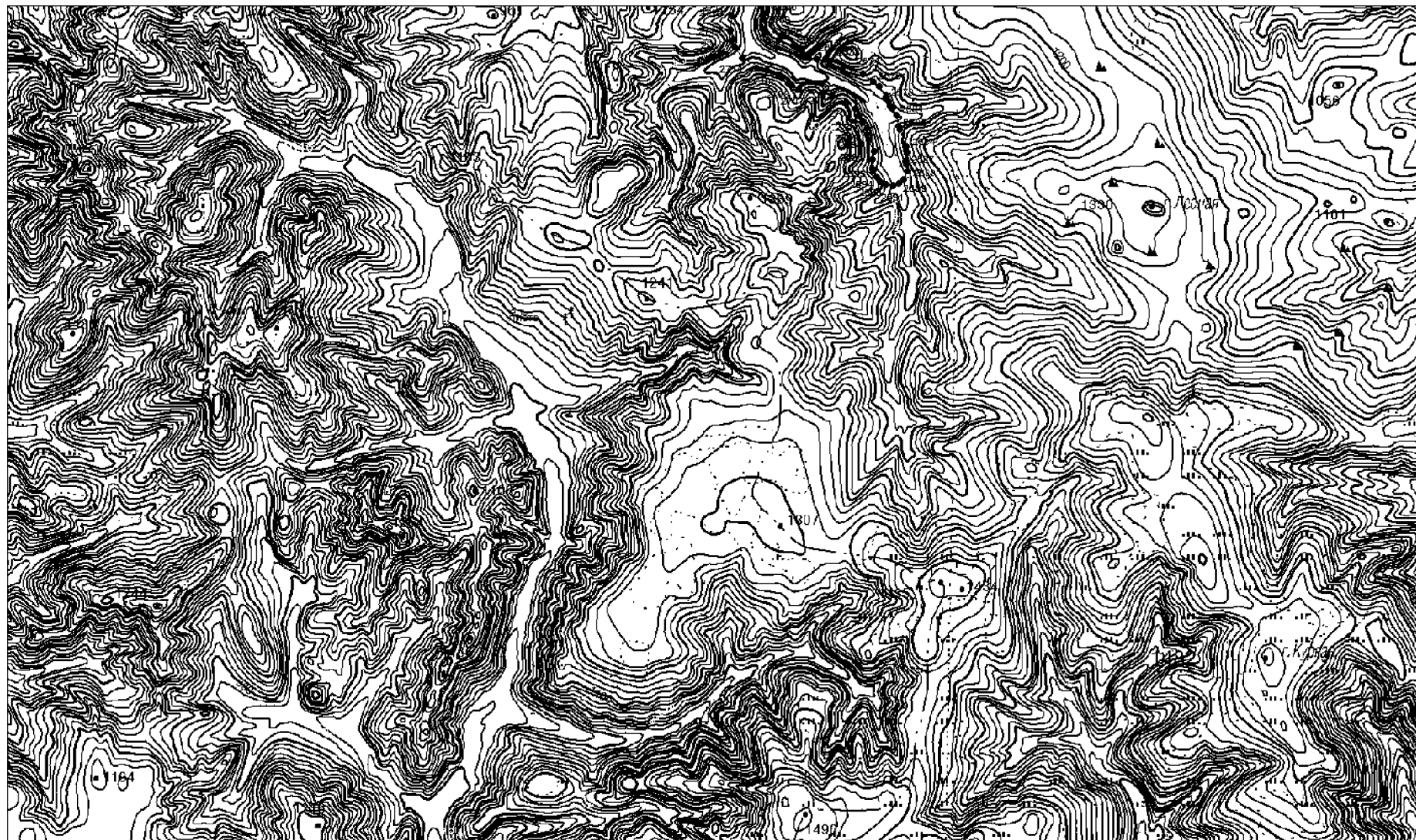

Выносной лист №23

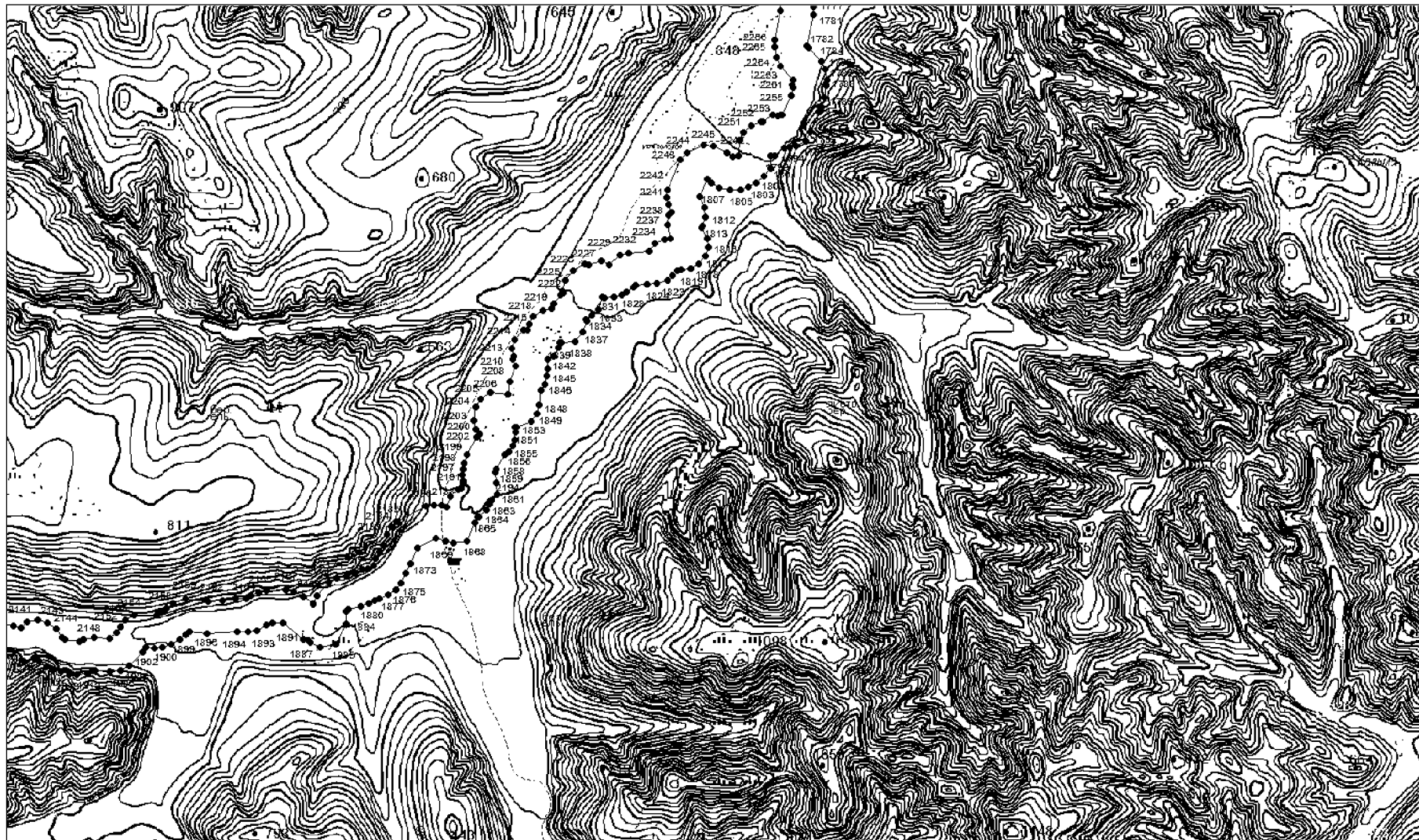

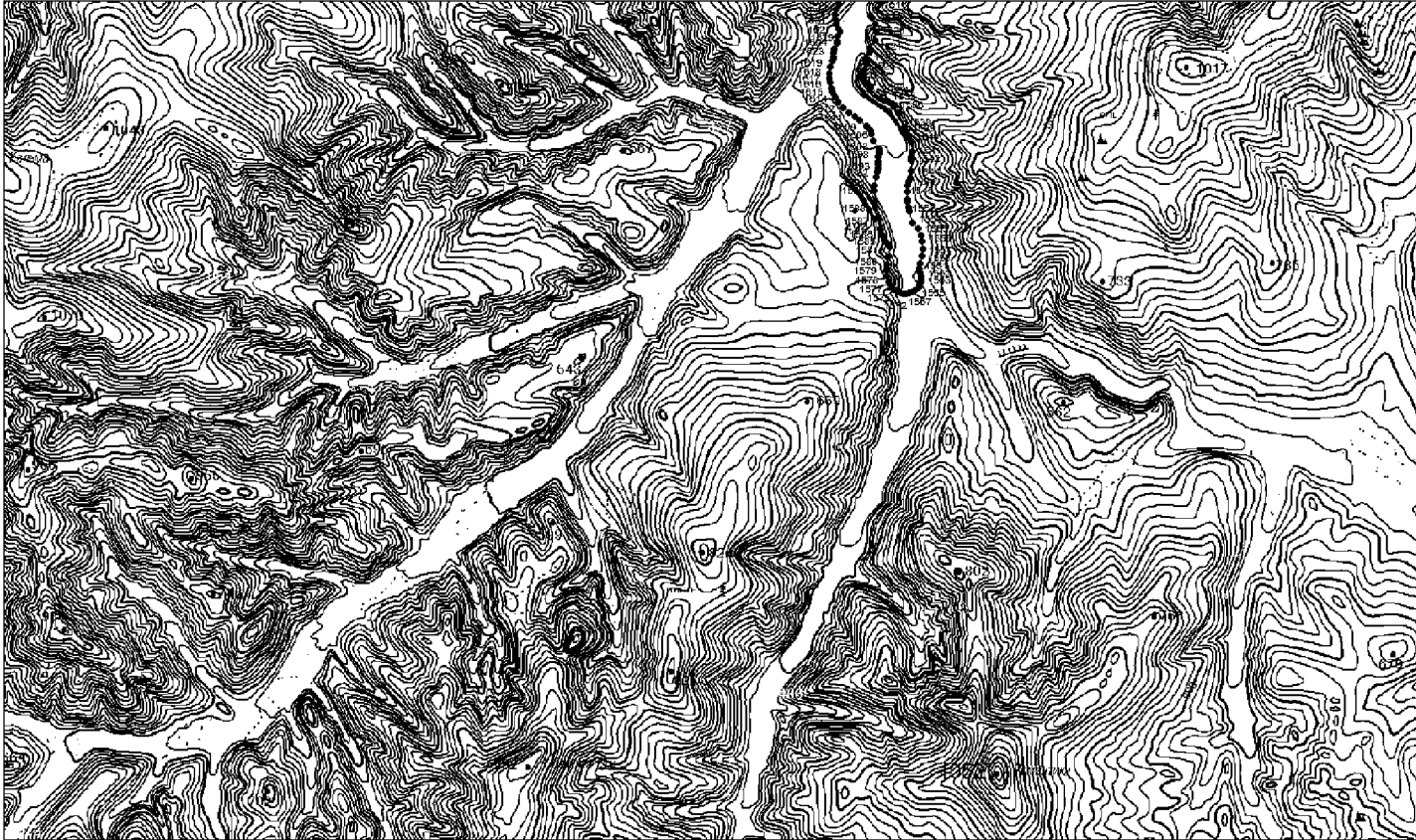
Выносной лист №24**Условные обозначения:**

- вновь образованная часть границы, сведения о которой достаточны для определения ее местоположения,
- — характерная точка границы, сведения о которой позволяют однозначно определить ее положение на местности.

2. Перечень координат характерных точек границ государственного природного заказника краевого значения "Коппи" в системе координат МСК-27, зона 4.

Номера характерных точек	Координаты характерных точек	
	X	Y
1	2	3
1	476173.10	4247569.94
2	476188.35	4247652.35
3	476184.87	4247721.29
4	476168.21	4247799.37
5	476147.47	4247861.05
6	476213.02	4248016.90
7	476214.77	4248130.76
8	476150.76	4248223.68
9	476071.74	4248285.21
10	476082.11	4248383.94
11	476079.56	4248454.43
12	476049.69	4248556.67
13	476050.90	4248557.58
14	476105.72	4248583.88
15	476182.47	4248658.25
16	476215.95	4248751.86
17	476216.37	4248833.07
18	476187.82	4248902.59
19	476189.86	4248904.08
20	476250.69	4248946.58
21	476300.74	4249043.21
22	476313.13	4249177.44
23	476289.13	4249256.92
24	476288.97	4249257.95
25	476284.89	4249301.41
26	476273.13	4249351.64
27	476257.32	4249384.71
28	476257.06	4249385.58
29	476254.72	4249421.21
30	476239.31	4249509.12
31	476179.56	4249610.25
32	476068.04	4249676.63

1	2	3
33	475962.35	4249684.55
34	475936.98	4249679.97
35	475877.43	4249722.50
36	475872.76	4249768.35
37	475845.58	4249844.51
38	475807.23	4249904.09
39	475764.45	4249948.52
40	475676.51	4250033.96
41	475590.01	4250185.54
42	475517.34	4250345.86
43	475476.42	4250424.00
44	475430.20	4250583.53
45	475411.89	4250721.72
46	475415.52	4250830.49
47	475496.33	4250914.95
48	475526.65	4251014.71
49	475525.03	4251125.54
50	475495.32	4251264.50
51	475484.58	4251343.03
52	475488.80	4251446.63
53	475515.07	4251523.43
54	475657.88	4251777.26
55	475711.53	4251853.49
56	475767.40	4251894.68
57	475829.05	4251920.68
58	475915.25	4251922.41
59	475990.26	4251958.43
60	476011.89	4251974.04
61	476034.18	4251971.26
62	476075.52	4251971.75
63	476156.24	4251948.09
64	476267.07	4251947.28
65	476412.05	4251926.39
66	476465.91	4251930.99
67	476554.25	4251884.63
68	476692.54	4251882.31
69	476794.64	4251931.59

1	2	3
70	476877.21	4252017.18
71	476916.57	4252047.45
72	476983.52	4252078.17
73	477070.46	4252152.78
74	477111.06	4252180.00
75	477188.55	4252254.79
76	477196.45	4252288.83
77	477237.28	4252300.43
78	477365.13	4252421.16
79	477545.77	4252531.90
80	477625.26	4252602.70
81	477663.42	4252676.49
82	477685.59	4252697.91
83	477924.15	4252768.72
84	478078.60	4252837.72
85	478153.25	4252974.50
86	478183.03	4253136.87
87	478167.12	4253223.61
88	478355.32	4253414.00
89	478405.71	4253489.65
90	478486.83	4253487.29
91	478561.50	4253509.94
92	478643.61	4253592.04
93	478658.61	4253744.38
94	478561.50	4253862.71
95	478339.14	4253891.23
96	478248.29	4253866.90
97	478183.31	4253829.38
98	478089.01	4253735.73
99	478040.40	4253662.75
100	477962.38	4253585.24
101	477793.10	4253532.21
102	477718.39	4253460.28
103	477674.53	4253355.72
104	477693.02	4253242.70
105	477747.36	4253132.39
106	477656.26	4253105.37

1	2	3
107	477573.72	4253084.67
108	477444.16	4253020.86
109	477357.02	4252936.68
110	477301.52	4252851.75
111	477102.93	4252727.49
112	477047.32	4252666.67
113	476964.15	4252644.06
114	476841.65	4252570.10
115	476826.10	4252470.17
116	476765.65	4252418.30
117	476706.29	4252391.07
118	476658.63	4252353.45
119	476612.86	4252318.71
120	476552.54	4252339.83
121	476429.01	4252329.29
122	476376.87	4252338.21
123	476286.72	4252347.34
124	476216.74	4252347.14
125	476143.30	4252367.72
126	476092.59	4252373.19
127	476071.61	4252372.56
128	476040.45	4252384.93
129	475980.45	4252393.41
130	475877.01	4252386.42
131	475788.62	4252318.75
132	475745.48	4252313.30
133	475658.11	4252286.87
134	475565.73	4252241.18
135	475509.24	4252202.96
136	475408.44	4252117.84
137	475319.40	4251991.33
138	475200.15	4251786.45
139	475098.00	4251534.82
140	475085.01	4251312.63
141	475117.33	4251129.09
142	475036.71	4251064.17
143	474994.14	4250962.43

1	2	3
144	474992.57	4250866.99
145	475015.08	4250809.23
146	475015.33	4250637.64
147	475065.91	4250390.30
148	475107.23	4250266.77
149	475157.71	4250170.38
150	475238.43	4249986.47
151	475332.30	4249826.16
152	475375.45	4249768.75
153	475480.93	4249666.27
154	475481.11	4249666.08
155	475498.55	4249586.12
156	475561.53	4249457.56
157	475850.13	4249253.42
158	475879.14	4249253.12
159	475890.30	4249225.01
160	475896.17	4249180.18
161	475816.80	4249108.15
162	475784.46	4249030.83
163	475772.13	4248974.34
164	475770.68	4248899.16
165	475779.07	4248853.55
166	475656.33	4248735.80
167	475630.56	4248626.92
168	475629.53	4248553.61
169	475681.25	4248400.56
170	475661.02	4248212.10
171	475704.66	4248079.45
172	475772.79	4248014.92
173	475739.23	4247879.96
174	475763.46	4247748.05
175	475699.28	4247717.41
176	475631.45	4247707.89
177	475539.20	4247667.78
178	475469.82	4247581.05
179	475443.30	4247491.56
180	475444.41	4247450.51

1	2	3
181	475417.19	4247419.25
182	475388.98	4247312.97
183	475392.45	4247254.58
184	475381.56	4247074.32
185	475412.10	4246999.55
186	475337.81	4246946.93
187	475310.69	4246923.63
188	475233.91	4246882.59
189	475456.40	4246815.75
190	475531.59	4246861.49
191	475698.71	4246693.74
192	475757.05	4246732.89
193	475813.89	4246828.24
194	475854.49	4246934.60
195	475836.88	4247082.01
196	475783.94	4247154.24
197	475794.18	4247237.37
198	475837.46	4247338.92
199	475864.06	4247351.72
200	475904.07	4247373.44
201	476047.47	4247427.57
202	476120.15	4247482.42
1	476173.10	4247569.94
-	-	-
203	475315.41	4244574.86
204	475388.52	4244906.91
205	475271.33	4244932.71
206	475198.21	4244600.67
203	475315.41	4244574.86
-	-	-
207	460886.46	4251818.13
208	460989.81	4251819.37
-	-	-
209	475615.93	4186217.85
210	475371.15	4187185.71
211	475086.84	4187479.13
212	474588.00	4187619.83

1	2	3
213	474584.34	4187624.32
214	474310.80	4187707.77
215	474066.43	4187717.48
216	473972.94	4187736.99
217	473877.51	4187802.48
218	473847.37	4187858.21
219	473564.78	4187988.68
220	473440.47	4188013.26
221	473401.29	4188003.42
222	473254.80	4188002.63
223	473112.33	4188018.02
224	472990.41	4187995.38
225	472782.67	4187897.74
226	472700.88	4187871.33
227	472614.06	4187879.78
228	472555.32	4187902.06
229	472433.91	4187954.73
230	472123.59	4188102.98
231	471969.07	4188148.29
232	471812.77	4188159.79
233	471689.74	4188148.42
234	471404.42	4188075.19
235	471329.72	4188050.10
236	471163.68	4187947.59
237	470965.65	4187853.72
238	470848.04	4188089.79
239	470741.55	4188399.21
240	470696.10	4188520.31
241	470660.76	4188569.19
242	470472.15	4188943.76
243	470230.86	4189215.80
244	470184.05	4189304.96
245	469887.59	4189713.25
246	469806.01	4189806.39
247	469764.21	4189884.37
248	469561.12	4190065.08
249	469306.34	4190204.21

1	2	3
250	469238.27	4190209.59
251	469130.21	4190234.57
252	469017.24	4190249.27
253	468982.02	4190275.59
254	468950.31	4190355.92
255	468939.23	4190553.98
256	468890.13	4190682.53
257	468775.63	4190855.93
258	468722.09	4191001.52
259	468570.51	4191321.59
260	468293.39	4191774.16
261	468281.73	4191819.25
262	468225.06	4191874.47
263	468208.20	4191917.98
264	468185.79	4192002.06
265	468183.36	4192105.55
266	468042.57	4192225.36
267	467959.73	4192299.65
268	467884.47	4192396.07
269	467827.21	4192441.18
270	467778.30	4192497.66
271	467738.00	4192651.29
272	467626.33	4192895.75
273	467528.11	4192995.23
274	467468.86	4193040.23
275	467333.78	4193182.92
276	467013.90	4193351.58
277	466812.68	4193509.94
278	466778.91	4193554.26
279	466775.13	4193595.90
280	466755.27	4193616.92
281	466702.79	4193627.15
282	466634.80	4193651.79
283	466471.06	4193787.55
284	466427.01	4193834.71
285	466322.79	4194041.29
286	466221.72	4194115.94

1	2	3
287	466198.02	4194175.30
288	466163.34	4194198.20
289	466057.35	4194208.62
290	466004.39	4194286.54
291	465978.15	4194291.66
292	465919.74	4194316.48
293	465840.31	4194435.33
294	465834.30	4194477.08
295	466035.68	4194712.95
296	466003.20	4194790.08
297	465862.11	4194941.75
298	465813.63	4195114.13
299	465813.21	4195310.58
300	465787.45	4195439.59
301	465655.69	4195911.43
302	465560.31	4196113.22
303	465683.16	4196304.20
304	465837.42	4196535.53
305	465930.76	4196741.15
306	466004.79	4197072.72
307	466012.85	4197167.07
308	466112.34	4197414.57
309	466353.01	4197808.86
310	466383.48	4197883.45
311	466452.45	4197987.31
312	466547.86	4198056.66
313	466843.84	4198192.58
314	467114.09	4198596.40
315	467297.75	4199023.06
316	467396.91	4199355.70
317	467533.05	4199399.98
318	467859.42	4199629.93
319	468011.19	4199764.59
320	468299.24	4200193.13
321	468374.96	4200339.47
322	468418.50	4200393.08
323	468430.28	4200400.08

1	2	3
324	468540.45	4200560.67
325	468536.44	4200567.32
326	468548.34	4200586.71
327	468553.68	4200580.09
328	468588.88	4200633.91
329	468761.43	4200992.30
330	468760.53	4200999.08
331	468798.96	4201027.95
332	468876.60	4201370.63
333	468900.45	4201781.88
334	468873.63	4202005.56
335	468712.77	4202397.75
336	468569.87	4202930.08
337	468559.25	4202933.37
338	468553.73	4202956.88
339	468563.55	4202954.84
340	468539.25	4203035.36
341	468536.06	4203195.21
342	468594.20	4203417.12
343	468604.35	4203642.64
344	468640.05	4203883.86
345	468679.40	4203996.32
346	468702.96	4204082.24
347	468722.95	4204273.97
348	468722.69	4204289.39
349	468710.46	4204289.26
350	468709.48	4204392.68
351	468718.54	4204389.52
352	468705.96	4204475.04
353	468624.93	4204774.20
354	468482.84	4205107.16
355	468487.41	4205106.27
356	468484.11	4205124.15
357	468462.51	4205244.21
358	468477.11	4205414.53
359	468524.88	4205504.39
360	468567.72	4205636.00

1	2	3
361	468602.70	4205851.53
362	468605.40	4206217.11
363	468620.16	4206298.74
364	468615.27	4206392.07
365	468592.63	4206503.10
366	468509.38	4206714.30
367	468535.80	4206859.06
368	468671.45	4207124.56
369	468718.27	4207246.04
370	468798.79	4207564.71
371	468858.99	4207767.18
372	468908.87	4207893.28
373	468932.79	4208008.55
374	468959.18	4208211.36
375	468936.86	4208406.80
376	468949.81	4208629.89
377	468982.56	4208702.51
378	469064.62	4208772.53
379	469147.59	4208814.29
380	469497.03	4208912.32
381	469688.40	4209025.70
382	469684.35	4209042.30
383	469800.89	4209099.51
384	469901.96	4209239.82
385	470053.59	4209541.67
386	470135.25	4209790.68
387	470131.62	4209989.41
388	470151.42	4209968.49
389	470132.16	4210220.45
390	470110.17	4210273.95
391	470083.42	4210396.18
392	469991.22	4211181.70
393	469929.45	4211579.94
394	469909.37	4211917.91
395	469570.37	4212925.08
396	469425.85	4213215.64
397	469291.33	4213392.31

1	2	3
398	469279.17	4213481.09
399	469445.97	4213948.62
400	469584.72	4214228.84
401	469741.85	4214362.98
402	469853.22	4214397.36
403	469928.01	4214445.63
404	470310.75	4215016.64
405	470555.49	4215346.55
406	470561.04	4215375.92
407	470793.39	4215694.47
408	470788.68	4215704.51
409	470912.32	4215893.39
410	471021.96	4216268.34
411	471035.63	4216299.22
412	471084.52	4216384.38
413	471190.37	4216544.58
414	471522.12	4216907.07
415	471594.11	4216943.09
416	471702.29	4216923.23
417	472047.56	4216717.96
418	472422.06	4216649.26
419	472650.58	4216652.64
420	472898.68	4216715.15
421	473093.26	4216786.88
422	473444.03	4217067.77
423	473772.14	4217400.40
424	473870.83	4217465.91
425	473969.09	4217493.36
426	474083.21	4217553.34
427	474248.52	4217710.32
428	474463.19	4218053.00
429	474577.47	4218270.47
430	474682.42	4218633.92
431	474673.44	4218647.13
432	474722.45	4218742.54
433	474703.56	4219021.86
434	474891.24	4218953.58

1	2	3
435	475012.67	4218938.54
436	475084.11	4218827.51
437	475214.34	4218812.33
438	475188.30	4218681.63
439	475323.65	4218541.71
440	475433.52	4218512.50
441	475510.82	4218514.05
442	475551.75	4218471.17
443	475605.27	4218193.52
444	475712.04	4218008.79
445	475716.61	4217881.23
446	475756.62	4217771.84
447	475812.81	4217725.32
448	475777.08	4217624.18
449	475867.35	4217471.43
450	475901.75	4217449.16
451	475914.94	4217404.19
452	475970.92	4217281.70
453	476099.36	4217210.05
454	476098.68	4217173.89
455	476147.04	4217056.74
456	476243.45	4216999.53
457	476271.00	4216991.69
458	476286.93	4216974.36
459	476335.65	4216897.16
460	476435.95	4216827.72
461	476528.52	4216826.30
462	476528.90	4216790.44
463	476627.18	4216670.26
464	476774.92	4216608.70
465	476897.75	4216591.43
466	476967.16	4216597.97
467	477012.96	4216483.04
468	477115.54	4216369.71
469	477294.11	4216280.20
470	477334.40	4216213.41
471	477342.33	4216101.47

1	2	3
472	477382.29	4216012.74
473	477563.93	4215771.87
474	477735.78	4215425.07
475	477754.39	4215360.32
476	477775.24	4215335.20
477	477749.19	4215057.86
478	477837.48	4214940.22
479	477896.30	4214915.50
480	477937.95	4214890.83
481	477976.36	4214880.42
482	477979.68	4214877.44
483	477996.16	4214865.84
484	477994.35	4214831.61
485	477994.06	4214827.97
486	477960.69	4214779.50
487	477990.96	4214591.17
488	478146.41	4214498.63
489	478189.53	4214410.18
490	478216.86	4214248.50
491	478216.98	4214245.03
492	478193.55	4214066.67
493	478260.27	4213914.52
494	478421.85	4213711.68
495	478558.19	4213452.95
496	478562.31	4213382.77
497	478625.69	4213312.34
498	478643.35	4213174.03
499	478799.60	4213045.68
500	478837.89	4213036.74
501	478862.41	4212976.83
502	478998.71	4212864.77
503	479130.30	4212853.30
504	479122.78	4212657.58
505	479136.59	4212535.54
506	479211.54	4212338.86
507	479259.92	4212271.86
508	479206.71	4212073.60

1	2	3
509	479191.60	4211991.45
510	479159.16	4211889.99
511	479147.95	4211690.53
512	479185.23	4211490.24
513	479101.23	4211293.55
514	479147.70	4210994.07
515	479283.29	4210739.64
516	479457.21	4210612.14
517	479449.85	4210549.51
518	479514.72	4210378.63
519	479516.21	4210376.62
520	479511.93	4210212.71
521	479536.27	4210063.45
522	479654.62	4209909.66
523	479607.09	4209598.97
524	479597.61	4209464.90
525	479669.77	4209329.90
526	479816.25	4209285.47
527	479951.25	4209357.63
528	480001.89	4209509.04
529	480019.38	4209684.20
530	480060.26	4209929.18
531	479955.45	4210180.92
532	479916.15	4210215.56
533	479914.13	4210216.92
534	479918.34	4210364.56
535	479938.52	4210477.95
536	479865.56	4210576.85
537	479896.00	4210677.32
538	479897.34	4210760.56
539	479824.65	4210912.21
540	479612.76	4210981.76
541	479560.93	4211048.70
542	479506.50	4211244.07
543	479577.83	4211394.40
544	479600.02	4211528.90
545	479549.46	4211665.76

1	2	3
546	479542.02	4211759.11
547	479597.05	4211975.93
548	479629.46	4212029.04
549	479668.77	4212306.93
550	479637.46	4212461.07
551	479544.84	4212563.76
552	479544.48	4212564.45
553	479521.48	4212715.98
554	479527.23	4212933.38
555	479446.80	4213147.74
556	479295.24	4213231.57
557	479195.85	4213252.28
558	479148.84	4213331.96
559	479049.07	4213403.70
560	479019.39	4213408.65
561	479018.00	4213426.53
562	478977.34	4213518.14
563	478946.80	4213553.18
564	478931.55	4213601.62
565	478759.47	4213928.57
566	478601.38	4214132.12
567	478618.69	4214206.28
568	478600.08	4214408.41
569	478526.83	4214641.22
570	478393.99	4214814.18
571	478383.99	4215020.29
572	478311.45	4215133.08
573	478173.00	4215241.55
574	478168.57	4215242.76
575	478172.39	4215396.78
576	477970.23	4215878.31
577	477738.95	4216213.88
578	477722.43	4216373.59
579	477687.69	4216403.45
580	477589.05	4216555.32
581	477481.89	4216644.04
582	477375.50	4216688.15

1	2	3
583	477351.37	4216716.15
584	477243.77	4216923.19
585	477157.56	4216996.45
586	477033.72	4217015.16
587	476897.67	4216995.38
588	476800.72	4217147.30
589	476704.00	4217225.23
590	476553.99	4217274.91
591	476489.25	4217329.14
592	476476.16	4217392.86
593	476309.45	4217566.04
594	476282.02	4217573.88
595	476262.50	4217640.41
596	476219.91	4217700.60
597	476218.60	4217804.42
598	476179.46	4217912.47
599	476116.48	4217993.18
600	476124.40	4218033.99
601	476038.16	4218249.18
602	475978.05	4218344.56
603	475963.26	4218396.01
604	475940.32	4218589.14
605	475886.51	4218713.44
606	475820.82	4218767.72
607	475767.27	4218840.80
608	475653.71	4218910.22
609	475654.65	4218964.91
610	475608.22	4219112.52
611	475479.26	4219201.63
612	475344.17	4219230.78
613	475198.99	4219348.17
614	475102.83	4219398.21
615	475033.60	4219403.44
616	475025.95	4219479.47
617	474954.51	4219633.47
618	474848.07	4219709.80
619	474707.43	4219742.25

1	2	3
620	474661.37	4219720.34
621	474682.68	4219855.25
622	474759.29	4220052.15
623	474764.07	4220153.40
624	474734.23	4220375.47
625	475073.16	4220302.53
626	475258.31	4220281.71
627	475474.34	4220302.68
628	475802.40	4220462.58
629	476062.72	4220662.92
630	476354.06	4220975.29
631	476652.64	4221455.04
632	476724.33	4221633.66
633	476757.50	4221871.63
634	476822.10	4222378.26
635	476500.06	4222955.90
636	476468.39	4223222.16
637	476442.47	4223360.90
638	476422.53	4223419.93
639	476411.89	4223613.47
640	476457.49	4223810.50
641	476583.62	4223941.65
642	476889.95	4224384.04
643	476947.85	4224519.85
644	477031.90	4225087.53
645	477101.82	4225441.38
646	477005.24	4225612.11
647	476980.50	4226045.51
648	476844.36	4226359.53
649	476863.45	4226464.23
650	477001.37	4226642.46
651	477116.65	4226859.87
652	477315.63	4227116.22
653	477386.52	4227170.50
654	477418.53	4227135.49
655	477474.87	4227106.57
656	477476.36	4227105.59

1	2	3
657	477518.30	4227006.94
658	477584.08	4226931.10
659	477713.27	4226873.49
660	477823.89	4226745.67
661	477899.70	4226683.95
662	478089.15	4226656.33
663	478286.81	4226478.38
664	478398.64	4226350.36
665	478609.07	4226354.06
666	478640.30	4226329.04
667	478749.30	4226286.45
668	478756.68	4226152.62
669	478804.86	4225981.04
670	478824.95	4225891.04
671	478899.03	4225785.57
672	479053.41	4225731.64
673	479161.90	4225625.39
674	479294.58	4225584.06
675	479389.02	4225459.77
676	479508.94	4225408.01
677	479610.35	4225406.31
678	479659.84	4225264.48
679	479884.94	4225179.68
680	480014.89	4224956.61
681	480150.41	4224907.87
682	480286.06	4224896.70
683	480427.39	4224767.88
684	480452.54	4224612.89
685	480507.18	4224487.22
686	480623.76	4224404.25
687	480717.45	4224259.65
688	480746.67	4224247.04
689	480832.40	4224093.24
690	480969.63	4224014.13
691	481159.16	4224005.93
692	481498.57	4224075.44
693	481498.81	4224043.92

1	2	3
694	481592.70	4223889.33
695	481810.90	4223765.01
696	481947.39	4223708.30
697	482224.81	4223752.08
698	482512.51	4223989.41
699	482621.71	4223996.49
700	482765.35	4224030.05
701	482869.53	4224068.77
702	482917.20	4223937.37
703	482997.30	4223840.55
704	483066.12	4223803.76
705	483218.45	4223818.77
706	483315.56	4223937.10
707	483300.56	4224089.43
708	483267.03	4224137.87
709	483166.37	4224454.15
710	482991.04	4224534.38
711	482866.83	4224530.09
712	482710.38	4224436.25
713	482601.92	4224397.47
714	482411.76	4224382.68
715	482346.65	4224364.26
716	482162.96	4224192.68
717	482091.83	4224138.84
718	482025.24	4224107.81
719	481896.53	4224167.16
720	481873.08	4224317.96
721	481768.54	4224438.66
722	481663.11	4224496.64
723	481533.74	4224498.91
724	481121.96	4224407.34
725	481087.54	4224484.02
726	480986.15	4224576.49
727	480985.74	4224577.58
728	480908.11	4224709.09
729	480834.75	4224757.86
730	480810.51	4224891.66

1	2	3
731	480745.77	4225022.45
732	480609.95	4225134.17
733	480475.54	4225267.20
734	480270.86	4225298.34
735	480243.93	4225567.81
736	480119.72	4225677.47
737	479986.29	4225703.85
738	479910.54	4225852.83
739	479795.39	4225896.61
740	479696.17	4225907.40
741	479587.56	4225858.90
742	479543.31	4225917.32
743	479438.63	4225969.25
744	479373.62	4225978.92
745	479371.29	4225979.11
746	479290.74	4226064.50
747	479181.88	4226115.16
748	479153.31	4226215.16
749	479138.73	4226405.82
750	478993.95	4226617.59
751	478832.45	4226687.62
752	478699.20	4226792.42
753	478561.78	4226806.21
754	478407.45	4226907.70
755	478383.80	4227047.96
756	478206.27	4227101.56
757	478078.66	4227067.46
758	477940.60	4227212.42
759	477849.27	4227250.82
760	477771.67	4227390.54
761	477669.62	4227456.22
762	477749.04	4227537.99
763	477927.33	4227684.21
764	478063.45	4227892.83
765	478132.91	4228139.72
766	478133.55	4228220.51
767	478200.84	4228394.51

1	2	3
768	478546.32	4228723.76
769	478677.46	4228986.04
770	478710.50	4229249.87
771	478688.58	4229515.59
772	478600.73	4229683.86
773	478503.45	4229796.12
774	478505.43	4229878.11
775	478634.77	4230324.96
776	478604.95	4230577.40
777	478082.61	4232000.36
778	477953.26	4232249.28
779	477884.31	4232619.12
780	477885.70	4232743.97
781	477924.82	4232838.86
782	477907.35	4232848.81
783	477904.23	4232849.88
784	478065.81	4233056.63
785	478093.95	4233176.93
786	478123.57	4233230.46
787	478173.86	4233491.69
788	478118.23	4233699.96
789	478101.61	4233779.22
790	478117.80	4233849.31
791	478296.84	4234087.67
792	478431.57	4234407.23
793	478435.86	4234544.25
794	478420.01	4234673.09
795	478451.43	4234821.17
796	478444.35	4234913.88
797	478524.90	4235142.00
798	479065.71	4236223.28
799	479100.90	4236336.05
800	479413.98	4236738.66
801	479506.60	4236938.49
802	479537.55	4237423.00
803	479671.38	4237749.17
804	479676.03	4238022.15

1	2	3
805	479552.60	4238323.83
806	479574.94	4238416.33
807	479628.01	4238526.02
808	479650.43	4238540.77
809	479701.74	4238689.68
810	479701.89	4238726.79
811	479735.87	4238832.88
812	479787.75	4239206.27
813	479771.10	4239295.98
814	479654.22	4239512.57
815	479642.17	4239567.44
816	479857.78	4239870.79
817	479962.88	4240088.95
818	480016.44	4240385.32
819	479842.82	4240775.87
820	479911.57	4241132.99
821	479863.50	4241369.84
822	479752.29	4241614.50
823	479579.16	4241820.57
824	479737.95	4241900.00
825	480049.12	4241896.74
826	480299.20	4241962.62
827	480364.54	4241998.46
828	480407.94	4241999.68
829	480560.52	4241918.67
830	480678.75	4241901.75
831	480710.43	4241825.06
832	480823.59	4241727.24
833	480898.77	4241688.04
834	481079.51	4241677.97
835	481255.03	4241574.03
836	481245.04	4241393.20
837	481263.12	4241303.31
838	481409.62	4241021.12
839	481621.14	4240675.57
840	481806.32	4240589.96
841	481936.50	4240575.89

1	2	3
842	482121.39	4240524.29
843	482313.35	4240577.29
844	482406.51	4240635.73
845	482445.09	4240698.62
846	482525.00	4240633.71
847	482798.57	4240516.93
848	482799.42	4240516.46
849	482760.99	4240437.44
850	482759.03	4240320.45
851	482897.43	4240154.96
852	483048.33	4240126.34
853	483217.39	4240175.54
854	483253.51	4240205.29
855	483253.88	4240205.21
856	483327.13	4240201.07
857	483415.80	4240130.74
858	483417.01	4240129.62
859	483466.45	4239962.84
860	483586.68	4239833.42
861	483802.17	4239722.96
862	483908.55	4239702.41
863	483977.27	4239729.09
864	484043.47	4239456.63
865	484222.67	4239322.83
866	484370.43	4239311.63
867	484564.40	4239436.20
868	484606.76	4239511.20
869	484635.84	4239532.46
870	484717.08	4239532.62
871	484742.97	4239404.95
872	484843.29	4239298.83
873	485053.70	4239261.47
874	485057.88	4239199.64
875	485288.61	4239033.42
876	485436.56	4239041.16
877	485693.95	4239153.62
878	485771.85	4239250.17

1	2	3
879	485808.49	4239185.20
880	485907.05	4239126.46
881	486215.02	4239075.47
882	486225.63	4239005.28
883	486375.48	4238843.75
884	486538.22	4238747.85
885	486635.69	4238726.09
886	486780.19	4238760.89
887	486869.77	4238688.09
888	486960.49	4238641.30
889	486952.44	4238555.82
890	486997.98	4238447.09
891	487093.61	4238345.95
892	487155.19	4238331.78
893	487256.31	4238235.25
894	487370.19	4238212.59
895	487505.19	4238284.75
896	487549.62	4238431.23
897	487471.60	4238597.53
898	487382.13	4238661.77
899	487379.30	4238814.64
900	487301.57	4238941.38
901	487173.06	4239007.17
902	487097.84	4239020.16
903	486941.61	4239133.55
904	486743.97	4239166.88
905	486649.41	4239140.21
906	486622.32	4239160.42
907	486599.44	4239354.54
908	486486.63	4239439.19
909	486130.17	4239495.33
910	486126.84	4239532.73
911	486053.16	4239648.47
912	485892.59	4239732.18
913	485747.01	4239736.95
914	485595.99	4239676.14
915	485418.98	4239532.22

1	2	3
916	485373.21	4239613.43
917	485255.01	4239654.72
918	485099.62	4239660.78
919	485096.67	4239660.82
920	485023.48	4239818.25
921	484937.98	4239883.36
922	484800.09	4239927.88
923	484545.90	4239929.69
924	484380.74	4239841.46
925	484348.65	4240015.10
926	484188.04	4240164.26
927	484000.23	4240180.92
928	483875.46	4240125.54
929	483820.00	4240162.76
930	483761.63	4240354.91
931	483609.81	4240484.08
932	483606.26	4240489.46
933	483550.20	4240606.66
934	483392.95	4240628.49
935	483260.73	4240612.01
936	483251.63	4240659.87
937	483180.84	4240768.99
938	482735.77	4240978.59
939	482661.84	4241101.78
940	482596.72	4241155.62
941	482333.66	4241196.86
942	482134.55	4241105.61
943	482072.10	4240954.62
944	481980.99	4240973.42
945	481898.28	4240982.24
946	481756.08	4241221.36
947	481646.99	4241427.91
948	481654.19	4241628.68
949	481563.25	4241835.64
950	481341.16	4241995.54
951	481207.83	4242060.36
952	481040.90	4242080.12

1	2	3
953	481037.78	4242079.95
954	481000.28	4242152.21
955	480861.60	4242286.08
956	480759.39	4242330.63
957	480676.33	4242309.36
958	480479.78	4242397.03
959	480360.88	4242402.00
960	480202.22	4242370.13
961	480067.15	4242302.19
962	479828.99	4242308.93
963	479669.88	4242295.74
964	479521.63	4242249.83
965	479557.88	4242063.71
966	479360.29	4241938.01
967	479058.27	4241858.91
968	478917.55	4241892.88
969	478854.04	4241890.05
970	478796.18	4241795.42
971	478656.45	4241689.50
972	478592.94	4241681.03
973	478535.08	4241714.92
974	478372.78	4241919.71
975	478305.03	4241966.32
976	478295.31	4242086.88
977	478250.41	4242192.42
978	478159.45	4242262.58
979	478019.22	4242234.14
980	477962.37	4242234.14
981	478009.74	4242296.71
982	478051.61	4242416.58
983	478129.30	4242563.55
984	478119.82	4242821.46
985	478069.22	4242959.82
986	477999.93	4243051.31
987	477939.30	4243239.11
988	477734.31	4243440.39
989	477621.07	4243496.47

1	2	3
990	477325.62	4243729.54
991	477165.30	4243916.72
992	477097.92	4243973.55
993	476704.60	4244169.17
994	476702.67	4244213.48
995	476378.85	4244613.51
996	476102.56	4244879.85
997	476141.98	4244949.99
998	476046.72	4245008.06
999	475844.15	4245078.19
1000	475790.50	4245135.17
1001	475688.67	4245141.75
1002	475609.09	4245187.97
1003	475572.96	4245296.45
1004	475511.64	4245323.84
1005	475407.62	4245293.16
1006	475125.32	4245333.84
1007	474899.76	4245468.63
1008	474451.12	4245682.79
1009	474353.67	4245777.03
1010	474344.91	4245872.37
1011	474293.45	4245984.13
1012	474251.84	4246225.20
1013	474193.29	4246247.82
1014	473589.06	4246153.81
1015	473360.57	4246069.97
1016	473203.92	4245945.23
1017	473049.05	4245884.25
1018	472911.96	4245942.68
1019	472825.64	4246062.10
1020	472781.43	4246085.84
1021	472277.66	4245958.90
1022	471857.25	4246136.62
1023	471748.52	4246259.93
1024	472107.32	4246299.83
1025	472313.90	4246622.62
1026	472429.71	4246715.85

1	2	3
1027	471887.66	4247030.54
1028	471608.04	4247187.68
1029	470978.66	4247573.60
1030	470792.19	4247690.65
1031	469763.01	4247755.00
1032	469515.70	4247787.75
1033	469380.23	4247813.71
1034	468844.53	4247922.42
1035	468357.63	4247961.08
1036	468101.06	4247986.45
1037	467743.56	4248042.47
1038	467326.54	4248100.53
1039	467038.71	4248151.01
1040	466834.43	4248210.38
1041	465977.64	4247766.81
1042	465972.33	4247764.55
1043	465333.20	4247572.87
1044	464855.46	4247439.41
1045	464465.85	4247385.21
1046	464047.42	4247331.42
1047	463873.32	4247302.55
1048	463591.08	4247062.48
1049	463436.81	4246935.29
1050	463367.94	4246927.04
1051	463161.10	4246866.03
1052	462840.59	4246784.30
1053	462511.63	4246689.87
1054	462505.31	4246687.59
1055	462228.71	4246537.58
1056	461723.34	4246258.80
1057	461497.53	4246136.71
1058	460944.40	4245842.48
1059	460669.97	4246002.21
1060	460303.38	4246204.90
1061	459831.17	4246488.68
1062	459343.79	4246766.54
1063	459123.87	4246902.94

1	2	3
1064	459431.31	4247170.34
1065	459517.66	4247211.48
1066	459740.67	4247267.35
1067	459943.64	4247289.85
1068	460156.17	4247325.08
1069	460245.27	4247334.62
1070	460572.66	4247322.82
1071	460821.06	4250989.33
1072	460886.46	4251818.13
1073	460445.79	4253445.28
1074	459739.32	4255958.57
1075	461080.35	4257087.99
1076	462286.41	4258151.49
1077	462635.06	4258451.19
1078	463277.04	4259821.71
1079	463931.22	4261172.42
1080	464241.36	4261283.44
1081	464352.73	4261324.90
1082	464650.71	4261620.41
1083	464841.88	4261901.99
1084	465001.05	4262045.79
1085	465170.02	4262115.36
1086	465328.47	4262148.84
1087	465446.31	4262163.71
1088	465607.10	4262156.23
1089	465751.09	4262099.61
1090	466064.02	4261916.61
1091	466372.14	4261802.85
1092	466650.66	4261786.62
1093	466916.43	4261820.51
1094	467098.61	4261876.89
1095	467188.83	4261895.63
1096	467492.10	4261897.22
1097	467634.84	4261963.37
1098	467955.27	4261981.95
1099	468346.44	4261917.32
1100	468600.46	4261830.27

1	2	3
1101	469086.21	4261450.53
1102	469416.35	4261281.06
1103	469631.76	4261151.68
1104	469736.63	4261105.41
1105	469838.30	4261062.12
1106	469915.41	4260968.58
1107	470134.08	4260600.47
1108	470623.95	4260557.80
1109	470973.30	4260592.25
1110	471268.98	4260634.67
1111	471343.65	4260657.33
1112	471440.76	4260775.65
1113	471425.76	4260927.99
1114	471343.65	4261010.09
1115	471229.77	4261032.75
1116	470953.47	4261000.43
1117	470905.28	4260986.95
1118	470630.59	4260966.22
1119	470372.83	4260972.29
1120	470211.54	4261247.34
1121	470162.33	4261313.18
1122	470044.15	4261405.67
1123	469316.18	4261778.25
1124	468943.38	4262088.63
1125	468752.09	4262202.25
1126	468077.74	4262371.72
1127	467679.62	4262374.67
1128	467530.72	4262350.13
1129	467382.95	4262292.59
1130	467149.97	4262294.58
1131	466838.88	4262213.48
1132	466533.97	4262183.90
1133	466360.48	4262221.87
1134	465833.34	4262501.18
1135	465676.23	4262550.71
1136	465405.19	4262561.88
1137	465047.90	4262497.07

1	2	3
1138	464803.68	4262395.00
1139	464681.50	4262305.21
1140	464528.16	4262152.65
1141	464332.41	4261863.97
1142	464249.23	4261777.52
1143	464708.52	4262602.99
1144	464983.80	4263105.08
1145	465086.19	4263296.31
1146	466908.10	4264332.91
1147	467684.46	4264770.04
1148	468118.65	4265575.46
1149	468120.12	4265607.49
1150	468640.95	4266674.56
1151	468834.32	4266752.49
1152	469693.11	4267293.74
1153	470101.16	4267555.59
1154	470916.87	4267901.72
1155	471655.07	4268193.94
1156	471836.73	4268619.27
1157	472095.36	4269334.04
1158	472271.07	4269765.61
1159	472687.72	4271326.78
1160	473028.79	4272602.20
1161	473199.93	4273369.50
1162	473466.83	4274450.22
1163	473645.07	4274923.92
1164	474032.97	4276028.54
1165	474348.79	4275740.54
1166	474934.44	4274969.65
1167	475124.73	4274787.09
1168	475608.60	4274416.05
1169	476022.66	4274211.03
1170	476101.88	4274200.17
1171	476247.78	4274088.02
1172	476330.73	4274057.39
1173	476383.83	4274003.04
1174	476446.37	4273971.24

1	2	3
1175	476569.35	4273952.40
1176	476843.71	4273868.37
1177	477026.16	4273862.80
1178	477153.85	4273805.84
1179	477306.06	4273676.97
1180	477628.46	4273589.57
1181	477825.42	4273469.74
1182	478013.08	4273415.96
1183	478540.86	4273211.48
1184	478838.07	4273157.04
1185	479035.58	4273150.86
1186	479697.96	4273263.25
1187	480013.36	4273280.06
1188	480322.66	4273344.52
1189	480585.75	4273346.86
1190	480856.37	4273431.80
1191	481044.42	4273598.88
1192	481084.37	4273667.43
1193	481502.11	4273996.57
1194	481944.39	4274228.16
1195	482166.57	4274412.02
1196	482261.74	4274582.82
1197	482316.85	4274860.86
1198	482357.73	4274941.41
1199	482422.16	4275213.54
1200	482500.03	4275347.52
1201	482711.78	4275459.73
1202	482877.42	4275624.81
1203	483051.34	4275723.66
1204	483352.56	4275806.73
1205	483578.32	4275859.71
1206	483686.68	4275920.05
1207	483827.33	4275975.29
1208	483887.65	4276024.79
1209	483924.44	4276093.62
1210	483932.09	4276171.28
1211	483859.93	4276306.28

1	2	3
1212	483791.11	4276343.07
1213	483713.45	4276350.71
1214	483517.38	4276283.61
1215	483426.04	4276232.75
1216	483099.23	4276161.73
1217	482886.39	4276089.54
1218	482659.86	4275960.92
1219	482546.13	4275872.54
1220	482471.10	4275782.35
1221	482278.00	4275685.17
1222	482173.72	4275583.87
1223	482058.05	4275382.10
1224	481973.42	4275067.25
1225	481931.45	4274984.00
1226	481885.41	4274737.32
1227	481819.32	4274631.32
1228	481583.78	4274484.59
1229	481255.59	4274313.49
1230	481107.75	4274206.86
1231	480771.18	4273924.43
1232	480649.00	4273774.63
1233	480518.83	4273741.88
1234	480294.82	4273744.72
1235	479918.01	4273671.48
1236	479672.35	4273671.24
1237	479100.76	4273560.14
1238	478961.37	4273550.73
1239	478649.85	4273596.69
1240	478413.81	4273682.04
1241	478321.47	4273702.92
1242	478142.97	4273795.29
1243	477988.62	4273836.33
1244	477820.07	4273943.81
1245	477500.00	4274037.47
1246	477331.35	4274167.34
1247	477105.33	4274255.62
1248	476956.50	4274273.72

1	2	3
1249	476887.04	4274268.12
1250	476791.38	4274286.67
1251	476681.41	4274339.51
1252	476608.47	4274351.90
1253	476499.27	4274422.41
1254	476425.20	4274448.67
1255	476243.55	4274596.14
1256	476141.12	4274602.66
1257	475664.63	4274866.11
1258	475240.45	4275230.46
1259	474669.91	4275981.31
1260	474216.27	4276389.40
1261	473615.81	4276608.00
1262	472975.41	4276620.21
1263	472837.94	4276769.65
1264	472579.28	4276929.46
1265	470749.76	4277780.86
1266	469388.55	4274273.80
1267	469006.17	4273515.95
1268	468143.60	4271256.78
1269	463983.72	4267621.14
1270	463837.24	4267714.69
1271	463700.81	4267724.39
1272	463490.17	4267647.18
1273	463359.80	4267734.28
1274	463320.94	4267876.78
1275	463030.02	4268177.01
1276	463058.94	4268276.75
1277	462965.08	4268622.52
1278	462842.67	4268752.95
1279	462654.62	4268803.88
1280	462571.47	4268963.15
1281	462543.24	4269402.89
1282	462129.33	4269925.59
1283	461757.10	4270061.93
1284	461551.03	4270041.81
1285	461465.83	4270146.72

1	2	3
1286	461438.04	4270446.50
1287	461525.06	4270630.29
1288	461393.04	4271499.89
1289	461152.33	4271614.09
1290	461100.63	4271704.77
1291	460898.94	4271817.49
1292	460734.90	4271792.21
1293	460186.24	4272056.11
1294	459347.84	4272016.17
1295	459041.01	4272259.71
1296	458977.00	4272394.79
1297	458748.51	4272536.33
1298	458585.43	4272520.03
1299	458212.05	4272683.53
1300	458017.60	4272642.35
1301	457835.79	4272649.06
1302	457756.13	4272606.22
1303	457343.10	4272947.42
1304	457238.68	4272964.34
1305	457237.11	4272965.21
1306	457116.30	4273009.40
1307	456834.88	4273005.36
1308	456813.28	4272995.78
1309	456718.29	4273042.25
1310	456585.31	4273045.63
1311	456537.99	4273035.00
1312	456421.53	4273120.78
1313	456317.63	4273132.54
1314	456075.24	4273083.31
1315	455963.64	4273030.55
1316	455949.54	4273031.57
1317	455852.64	4273079.21
1318	455730.75	4273092.15
1319	455512.45	4273021.59
1320	455423.47	4273043.96
1321	455180.52	4273049.56
1322	454685.85	4272894.65

1	2	3
1323	454390.32	4272918.49
1324	454300.53	4272888.99
1325	454082.98	4272883.07
1326	453803.76	4272606.60
1327	453553.49	4272531.55
1328	453357.09	4272255.51
1329	453210.76	4272185.10
1330	453161.95	4272105.54
1331	453098.96	4272072.69
1332	452923.47	4272072.80
1333	452675.19	4271915.47
1334	452561.33	4271664.09
1335	452568.31	4271599.46
1336	452527.86	4271524.08
1337	452363.36	4271444.39
1338	452243.94	4271263.25
1339	452005.71	4271099.37
1340	451919.71	4270980.66
1341	451762.68	4270510.22
1342	451781.18	4270388.30
1343	451759.26	4270341.83
1344	451636.15	4270328.86
1345	451395.64	4270210.68
1346	451351.20	4270221.72
1347	451245.99	4270212.07
1348	451120.03	4270087.16
1349	450917.95	4270062.57
1350	450653.20	4269876.57
1351	450509.52	4269636.87
1352	450224.16	4269555.83
1353	449896.74	4269191.37
1354	449703.24	4269134.10
1355	449543.97	4268975.28
1356	449413.02	4268970.89
1357	449123.22	4268818.97
1358	448534.55	4268740.55
1359	448165.39	4268564.16

1	2	3
1360	448139.22	4268508.28
1361	448040.78	4268472.09
1362	448016.72	4268447.85
1363	447928.66	4268442.36
1364	447769.95	4268382.21
1365	447639.76	4268387.80
1366	447525.81	4268322.70
1367	447512.46	4268293.00
1368	447348.75	4268239.92
1369	447229.79	4268278.50
1370	447140.52	4268271.45
1371	447086.31	4268243.55
1372	446961.34	4268415.89
1373	446834.60	4268498.37
1374	446753.12	4268502.35
1375	446640.56	4268541.14
1376	446485.84	4268503.25
1377	446401.60	4268516.85
1378	446308.09	4268482.55
1379	446296.64	4268482.92
1380	446251.71	4268532.24
1381	446200.83	4268574.63
1382	446139.31	4268605.41
1383	445973.29	4268642.53
1384	445872.36	4268638.23
1385	445733.15	4268719.13
1386	445739.10	4268800.94
1387	445681.92	4268896.24
1388	445662.92	4268911.80
1389	445662.19	4268946.96
1390	445636.04	4269045.57
1391	445558.47	4269133.44
1392	445555.69	4269211.71
1393	445587.94	4269334.51
1394	445590.50	4269412.08
1395	445653.63	4269469.30
1396	445724.43	4269584.56

1	2	3
1397	445779.10	4269706.94
1398	445780.32	4269851.60
1399	445754.43	4269918.78
1400	445762.86	4269974.26
1401	445756.54	4270039.93
1402	445742.62	4270103.01
1403	445711.28	4270186.78
1404	445714.28	4270216.97
1405	445757.28	4270282.65
1406	445785.60	4270346.11
1407	445795.45	4270418.95
1408	445792.49	4270491.63
1409	445772.56	4270554.78
1410	445690.05	4270697.50
1411	445634.34	4270758.86
1412	445571.95	4270784.66
1413	445406.34	4271009.96
1414	445424.15	4271107.06
1415	445399.37	4271218.39
1416	445368.39	4271258.85
1417	445378.29	4271364.20
1418	445347.30	4271462.74
1419	445278.69	4271544.26
1420	445188.51	4271592.81
1421	445151.35	4271651.72
1422	445137.74	4271679.79
1423	445122.48	4271727.09
1424	445081.29	4271792.59
1425	444964.02	4271883.29
1426	444912.58	4271919.07
1427	444843.57	4271991.12
1428	444769.69	4272095.23
1429	444760.50	4272126.22
1430	444729.62	4272188.13
1431	444688.29	4272243.42
1432	444568.50	4272321.38
1433	444566.65	4272322.85

1	2	3
1434	444532.84	4272354.97
1435	444466.15	4272490.71
1436	444414.63	4272563.61
1437	444180.03	4272773.67
1438	444062.31	4272925.71
1439	443992.45	4273273.41
1440	444004.84	4273515.06
1441	444025.18	4273573.73
1442	444176.44	4273871.07
1443	444232.98	4273911.01
1444	444314.51	4273927.92
1445	444367.38	4273946.23
1446	444444.24	4273987.80
1447	444621.29	4274140.83
1448	444713.01	4274268.89
1449	444751.77	4274400.36
1450	444737.85	4274516.64
1451	444734.97	4274593.18
1452	444737.36	4274668.13
1453	444722.92	4274733.15
1454	444695.05	4274792.88
1455	444588.99	4274940.36
1456	444571.59	4274959.38
1457	444568.63	4274963.63
1458	444561.60	4274977.94
1459	444561.48	4274988.99
1460	444567.66	4275005.85
1461	444641.47	4275126.50
1462	444668.31	4275202.67
1463	444688.83	4275289.74
1464	444692.16	4275469.08
1465	444703.06	4275564.88
1466	444720.96	4275652.26
1467	444720.96	4275691.46
1468	444713.31	4275729.92
1469	444698.31	4275766.14
1470	444676.53	4275798.74

1	2	3
1471	444648.80	4275826.46
1472	444616.20	4275848.25
1473	444579.98	4275863.25
1474	444541.53	4275870.90
1475	444502.32	4275870.90
1476	444463.86	4275863.25
1477	444427.65	4275848.25
1478	444395.04	4275826.46
1479	444367.32	4275798.74
1480	444345.54	4275766.14
1481	444330.54	4275729.92
1482	444308.47	4275633.09
1483	444292.81	4275496.34
1484	444288.06	4275332.94
1485	444283.91	4275315.33
1486	444277.12	4275296.08
1487	444205.42	4275181.44
1488	444172.41	4275089.91
1489	444162.01	4275029.31
1490	444161.01	4274958.08
1491	444170.22	4274883.67
1492	444196.28	4274812.16
1493	444226.30	4274755.29
1494	444258.47	4274709.03
1495	444335.53	4274614.51
1496	444334.54	4274596.87
1497	444339.22	4274472.85
1498	444345.81	4274436.87
1499	444301.14	4274384.04
1500	444231.33	4274327.41
1501	444209.56	4274315.63
1502	444183.83	4274311.13
1503	444100.17	4274290.04
1504	444052.40	4274269.86
1505	443987.81	4274229.47
1506	443925.64	4274183.00
1507	443877.33	4274141.26

1	2	3
1508	443837.35	4274091.42
1509	443783.49	4273991.17
1510	443752.09	4273958.17
1511	443737.73	4273898.69
1512	443686.50	4273803.71
1513	443650.29	4273713.57
1514	443617.52	4273620.24
1515	443598.01	4273503.73
1516	443592.34	4273242.97
1517	443611.96	4273116.52
1518	443625.47	4273049.46
1519	443637.03	4272958.34
1520	443655.33	4272888.19
1521	443679.27	4272798.45
1522	443712.52	4272728.79
1523	443747.00	4272678.00
1524	443801.40	4272612.59
1525	443825.09	4272576.33
1526	443884.60	4272502.92
1527	443932.06	4272457.05
1528	444012.03	4272390.30
1529	444025.30	4272372.44
1530	444052.77	4272347.42
1531	444119.07	4272287.90
1532	444160.41	4272197.37
1533	444200.46	4272129.63
1534	444237.61	4272083.72
1535	444304.08	4272020.57
1536	444358.48	4271977.41
1537	444391.90	4271962.25
1538	444427.20	4271885.93
1539	444472.88	4271813.55
1540	444541.53	4271728.46
1541	444651.60	4271615.03
1542	444765.36	4271531.26
1543	444765.65	4271530.38
1544	444799.90	4271459.73

1	2	3
1545	444895.07	4271314.00
1546	444936.75	4271266.66
1547	444946.11	4271261.80
1548	444954.70	4271174.26
1549	444999.73	4271082.92
1550	444984.68	4271046.09
1551	444983.65	4270970.81
1552	444995.85	4270902.92
1553	445029.45	4270841.05
1554	445177.75	4270655.56
1555	445244.82	4270552.39
1556	445267.48	4270506.10
1557	445328.88	4270448.08
1558	445372.53	4270430.91
1559	445335.02	4270364.37
1560	445316.21	4270302.41
1561	445313.45	4270228.45
1562	445308.49	4270168.31
1563	445320.47	4270095.78
1564	445359.35	4269983.60
1565	445359.50	4269982.90
1566	445347.69	4269872.07
1567	445374.27	4269788.27
1568	445343.11	4269727.03
1569	445266.03	4269664.79
1570	445227.80	4269599.64
1571	445207.58	4269539.04
1572	445191.10	4269453.33
1573	445189.27	4269388.50
1574	445163.32	4269299.21
1575	445155.58	4269240.24
1576	445155.93	4269149.67
1577	445160.81	4269082.23
1578	445164.03	4269066.08
1579	445175.73	4268977.41
1580	445263.85	4268862.86
1581	445264.67	4268823.50

1	2	3
1582	445281.57	4268741.64
1583	445291.17	4268728.74
1584	445278.51	4268713.81
1585	445327.88	4268528.65
1586	445388.89	4268482.19
1587	445399.71	4268462.19
1588	445451.33	4268407.79
1589	445520.50	4268368.59
1590	445570.50	4268353.04
1591	445578.60	4268348.90
1592	445602.00	4268308.94
1593	445682.94	4268246.56
1594	445695.63	4268245.33
1595	445767.13	4268189.45
1596	445849.33	4268161.51
1597	445964.44	4268173.83
1598	446009.31	4268204.57
1599	446044.62	4268166.92
1600	446100.63	4268126.75
1601	446166.21	4268093.92
1602	446238.48	4268084.61
1603	446397.39	4268086.06
1604	446452.80	4268102.66
1605	446516.19	4268098.17
1606	446614.83	4268122.38
1607	446695.20	4268088.31
1608	446697.57	4268088.56
1609	446720.97	4268052.14
1610	446823.11	4267941.93
1611	446937.70	4267864.41
1612	447008.23	4267833.41
1613	447150.56	4267844.18
1614	447213.36	4267863.52
1615	447242.13	4267853.45
1616	447324.28	4267831.35
1617	447414.42	4267844.82
1618	447526.55	4267869.40

1	2	3
1619	447624.41	4267899.21
1620	447698.87	4267937.70
1621	447753.34	4267963.53
1622	447776.58	4267982.24
1623	447877.26	4267990.50
1624	447994.91	4268043.98
1625	448088.13	4268025.63
1626	448176.54	4268049.92
1627	448239.63	4268091.04
1628	448273.53	4268130.17
1629	448371.00	4268164.80
1630	448433.72	4268210.27
1631	448475.12	4268268.31
1632	448553.31	4268286.92
1633	448605.71	4268313.80
1634	448659.49	4268353.38
1635	448830.13	4268375.48
1636	448876.90	4268368.31
1637	448935.95	4268369.61
1638	449002.68	4268384.03
1639	449045.36	4268401.08
1640	449093.93	4268409.94
1641	449147.58	4268390.70
1642	449239.63	4268405.45
1643	449313.02	4268441.72
1644	449368.33	4268494.03
1645	449491.72	4268534.13
1646	449511.56	4268550.66
1647	449570.49	4268543.75
1648	449714.75	4268595.43
1649	449783.53	4268632.58
1650	449850.60	4268682.61
1651	449880.33	4268754.26
1652	449889.57	4268763.45
1653	449918.71	4268748.22
1654	450044.52	4268746.08
1655	450126.65	4268800.92

1	2	3
1656	450195.25	4268867.37
1657	450221.45	4268948.76
1658	450235.44	4268976.79
1659	450333.72	4269018.36
1660	450374.49	4269077.37
1661	450454.15	4269134.04
1662	450470.66	4269232.76
1663	450470.85	4269233.31
1664	450517.27	4269232.46
1665	450583.97	4269242.17
1666	450656.40	4269262.78
1667	450705.45	4269282.64
1668	450771.35	4269321.65
1669	450822.92	4269375.78
1670	450863.03	4269444.42
1671	450881.59	4269489.98
1672	450882.02	4269491.03
1673	450971.25	4269535.86
1674	451017.24	4269639.48
1675	451020.06	4269667.55
1676	451138.92	4269675.92
1677	451190.84	4269686.63
1678	451274.49	4269717.52
1679	451336.29	4269747.45
1680	451381.86	4269773.26
1681	451400.89	4269793.33
1682	451467.57	4269801.09
1683	451533.61	4269824.46
1684	451588.66	4269854.99
1685	451620.09	4269879.05
1686	451670.32	4269909.70
1687	451738.57	4269940.34
1688	451850.30	4269936.09
1689	451928.43	4269966.34
1690	451996.48	4270003.46
1691	452046.74	4270044.02
1692	452091.66	4270108.86

1	2	3
1693	452133.72	4270198.08
1694	452175.02	4270262.28
1695	452196.55	4270348.51
1696	452196.98	4270418.61
1697	452184.88	4270464.23
1698	452214.11	4270564.53
1699	452226.78	4270629.78
1700	452251.20	4270719.40
1701	452282.50	4270808.06
1702	452319.46	4270846.35
1703	452359.03	4270872.35
1704	452428.78	4270906.42
1705	452485.65	4270943.21
1706	452576.28	4271034.64
1707	452624.76	4271126.16
1708	452665.72	4271145.98
1709	452789.83	4271217.39
1710	452860.11	4271291.24
1711	452895.06	4271362.47
1712	452969.58	4271435.08
1713	452986.86	4271535.78
1714	452986.03	4271604.15
1715	452977.30	4271644.22
1716	452977.54	4271644.66
1717	453002.66	4271678.21
1718	453044.28	4271673.51
1719	453130.55	4271672.14
1720	453196.09	4271676.82
1721	453270.81	4271698.61
1722	453316.91	4271735.08
1723	453434.92	4271803.78
1724	453475.08	4271847.51
1725	453490.05	4271873.61
1726	453548.03	4271884.97
1727	453620.31	4271933.13
1728	453663.03	4271985.91
1729	453734.86	4272113.78

1	2	3
1730	453739.95	4272135.78
1731	453792.82	4272203.42
1732	453793.75	4272203.66
1733	453973.88	4272220.35
1734	454055.56	4272248.61
1735	454154.98	4272333.94
1736	454175.80	4272439.72
1737	454219.68	4272496.34
1738	454256.86	4272484.79
1739	454298.19	4272477.72
1740	454343.42	4272476.86
1741	454419.73	4272488.90
1742	454461.45	4272515.42
1743	454676.01	4272493.88
1744	454717.53	4272495.48
1745	454776.75	4272502.93
1746	454963.06	4272553.83
1747	455168.22	4272642.84
1748	455174.91	4272645.48
1749	455177.39	4272646.01
1750	455195.38	4272648.27
1751	455206.23	4272647.72
1752	455270.79	4272643.21
1753	455311.38	4272643.18
1754	455330.90	4272621.67
1755	455411.34	4272597.96
1756	455461.98	4272591.43
1757	455519.14	4272593.35
1758	455594.76	4272611.34
1759	455728.93	4272683.74
1760	455741.96	4272688.64
1761	455776.89	4272670.13
1762	455826.95	4272648.43
1763	455884.92	4272635.16
1764	455938.93	4272631.27
1765	455987.33	4272628.95
1766	456086.54	4272639.74

1	2	3
1767	456179.07	4272693.01
1768	456196.57	4272701.70
1769	456220.39	4272710.05
1770	456281.55	4272724.11
1771	456310.11	4272693.99
1772	456358.44	4272657.42
1773	456417.01	4272632.51
1774	456478.52	4272621.21
1775	456538.53	4272623.04
1776	456595.96	4272633.92
1777	456622.22	4272642.17
1778	456622.31	4272642.11
1779	456670.98	4272608.44
1780	456719.23	4272584.92
1781	456789.38	4272567.53
1782	456869.23	4272577.59
1783	456931.08	4272604.32
1784	456943.35	4272611.74
1785	457028.42	4272606.48
1786	457058.10	4272607.17
1787	457150.84	4272564.66
1788	457206.72	4272563.82
1789	457207.38	4272563.83
1790	457345.68	4272412.66
1791	457402.13	4272350.56
1792	457487.75	4272280.84
1793	457534.35	4272252.80
1794	457590.39	4272233.16
1795	457652.93	4272217.46
1796	457733.18	4272204.99
1797	457849.99	4272206.33
1798	457934.76	4272231.79
1799	457949.73	4272245.37
1800	457987.03	4272240.10
1801	458043.06	4272239.18
1802	458107.48	4272250.83
1803	458206.33	4272283.34

1	2	3
1804	458206.88	4272283.35
1805	458237.37	4272280.14
1806	458274.73	4272266.96
1807	458326.73	4272210.27
1808	458412.81	4272145.35
1809	458467.02	4272121.43
1810	458528.73	4272108.43
1811	458574.08	4272105.59
1812	458644.43	4272107.40
1813	458660.09	4272113.79
1814	458667.13	4272080.72
1815	458699.43	4272016.09
1816	458739.18	4271964.76
1817	458790.00	4271925.24
1818	458838.06	4271900.27
1819	458898.92	4271883.93
1820	458964.77	4271800.92
1821	459126.76	4271680.70
1822	459183.00	4271647.90
1823	459241.42	4271628.17
1824	459289.66	4271619.02
1825	459326.18	4271616.14
1826	459425.12	4271617.59
1827	459639.60	4271630.07
1828	459741.65	4271631.44
1829	460112.01	4271661.36
1830	460112.21	4271661.35
1831	460180.06	4271629.65
1832	460258.04	4271580.05
1833	460402.74	4271502.98
1834	460473.57	4271463.97
1835	460527.81	4271448.05
1836	460627.99	4271398.79
1837	460682.39	4271382.00
1838	460743.37	4271374.74
1839	460791.63	4271379.76
1840	460844.32	4271316.69

1	2	3
1841	460901.63	4271265.13
1842	460956.29	4271240.39
1843	461006.36	4271225.20
1844	461079.37	4271217.35
1845	461121.03	4271059.56
1846	461131.44	4270943.85
1847	461131.16	4270927.55
1848	461133.71	4270768.47
1849	461133.12	4270735.54
1850	461085.23	4270701.81
1851	461037.57	4270642.43
1852	460999.45	4270523.72
1853	461002.94	4270450.89
1854	461020.16	4270399.33
1855	461068.44	4270292.59
1856	461064.03	4270167.50
1857	461067.27	4270106.22
1858	461074.65	4270059.48
1859	461090.39	4270005.22
1860	461120.91	4269939.75
1861	461156.18	4269887.84
1862	461212.44	4269825.37
1863	461226.84	4269807.32
1864	461283.63	4269721.92
1865	461352.22	4269679.31
1866	461431.38	4269655.06
1867	461501.46	4269629.46
1868	461573.67	4269618.57
1869	461647.04	4269635.63
1870	461695.76	4269663.38
1871	461697.27	4269662.81
1872	461805.67	4269612.24
1873	461852.59	4269598.50
1874	461902.91	4269585.29
1875	461923.58	4269579.07
1876	462027.26	4269473.93
1877	462157.38	4269338.49

1	2	3
1878	462197.07	4269288.01
1879	462198.30	4269283.71
1880	462197.47	4269263.66
1881	462185.76	4269200.04
1882	462177.72	4269149.60
1883	462170.11	4269076.85
1884	462166.90	4268963.97
1885	462174.66	4268904.38
1886	462189.65	4268838.11
1887	462252.65	4268690.89
1888	462294.93	4268618.53
1889	462341.43	4268552.37
1890	462384.84	4268507.42
1891	462438.82	4268458.84
1892	462494.58	4268427.83
1893	462554.96	4268410.83
1894	462622.93	4268405.13
1895	462651.49	4268322.14
1896	462603.77	4268257.34
1897	462593.20	4268152.39
1898	462613.55	4268082.46
1899	462645.46	4268016.01
1900	462705.41	4267936.35
1901	462846.88	4267799.46
1902	462916.38	4267723.74
1903	462958.45	4267689.88
1904	462980.37	4267593.51
1905	463001.60	4267537.30
1906	463040.98	4267483.29
1907	463096.62	4267431.16
1908	463175.64	4267373.46
1909	463237.80	4267334.96
1910	463274.57	4267310.11
1911	463311.73	4267277.21
1912	462820.02	4267080.36
1913	462710.40	4267037.56
1914	462361.81	4266896.86

1	2	3
1915	462170.88	4266819.75
1916	462001.91	4266754.22
1917	461263.22	4266464.43
1918	461208.03	4265672.37
1919	461221.31	4265118.97
1920	461217.44	4264917.32
1921	461208.00	4264736.31
1922	461198.43	4264647.33
1923	461184.21	4264398.26
1924	461178.39	4264209.60
1925	461182.40	4264138.13
1926	461171.68	4263883.18
1927	461157.33	4263814.03
1928	461058.96	4263668.13
1929	460966.24	4263525.71
1930	460846.99	4263342.73
1931	460541.48	4262869.64
1932	460127.60	4262261.63
1933	460027.23	4262102.94
1934	460086.14	4261892.65
1935	460113.60	4261828.13
1936	459798.82	4261706.70
1937	459312.60	4261547.59
1938	459139.11	4261483.68
1939	458940.65	4261429.43
1940	458758.37	4261349.87
1941	458577.83	4261292.92
1942	458494.04	4261251.78
1943	458250.13	4261062.49
1944	458189.73	4261000.96
1945	458024.18	4260882.62
1946	457672.02	4260590.34
1947	457599.77	4260522.14
1948	457456.76	4260410.35
1949	457343.28	4260323.09
1950	457311.08	4260299.95
1951	457088.13	4260106.07

1	2	3
1952	456847.38	4259885.96
1953	456212.91	4259283.36
1954	456152.61	4258825.77
1955	456048.24	4257977.13
1956	455991.65	4257945.09
1957	455990.98	4257944.84
1958	455955.27	4257942.08
1959	455839.24	4257973.61
1960	455769.46	4258001.13
1961	455725.05	4258023.62
1962	455692.64	4258045.85
1963	455667.00	4258073.72
1964	455685.66	4258173.09
1965	455686.73	4258225.45
1966	455681.44	4258273.54
1967	455640.54	4258436.79
1968	455620.33	4258486.58
1969	455580.48	4258545.72
1970	455537.47	4258595.21
1971	455484.05	4258631.17
1972	455464.66	4258639.50
1973	455470.44	4258751.71
1974	455467.78	4258820.16
1975	455437.55	4258910.88
1976	455391.70	4258974.29
1977	455316.19	4259030.63
1978	455212.15	4259073.72
1979	455091.24	4259091.85
1980	455064.60	4259097.15
1981	454939.71	4259147.95
1982	454886.70	4259163.71
1983	454843.32	4259172.78
1984	454746.94	4259179.73
1985	454625.21	4259176.25
1986	454330.23	4259137.62
1987	454202.03	4259094.80
1988	454136.25	4259056.38

1	2	3
1989	454076.59	4258999.01
1990	454041.04	4258937.93
1991	454017.22	4258872.97
1992	453968.79	4258555.84
1993	453955.01	4258477.60
1994	453947.16	4258455.70
1995	453912.36	4258401.12
1996	453882.79	4258377.77
1997	453850.30	4258365.76
1998	453795.37	4258355.38
1999	453731.12	4258360.50
2000	453650.83	4258538.21
2001	453587.97	4258633.88
2002	453424.42	4258799.79
2003	453253.74	4258866.42
2004	453127.28	4258875.24
2005	452926.70	4258859.72
2006	452639.70	4258792.10
2007	452509.27	4258740.66
2008	452344.17	4258629.89
2009	452245.08	4258538.98
2010	451961.88	4258420.21
2011	451802.57	4258303.75
2012	451779.57	4258323.53
2013	451702.34	4258359.88
2014	451609.76	4258373.18
2015	451501.64	4258358.29
2016	451407.82	4258295.88
2017	451354.23	4258290.84
2018	451269.79	4258249.71
2019	451216.37	4258252.80
2020	451147.65	4258231.27
2021	451110.96	4258213.65
2022	451071.55	4258208.72
2023	451030.23	4258209.63
2024	451009.19	4258220.36
2025	450971.66	4258251.66

1	2	3
2026	450928.39	4258300.15
2027	450779.07	4258495.29
2028	450753.12	4258529.10
2029	450692.45	4258587.39
2030	450605.61	4258649.34
2031	450437.62	4258715.24
2032	450387.78	4258746.92
2033	450335.23	4258776.84
2034	450263.65	4258798.89
2035	450148.11	4258810.58
2036	450074.19	4258805.06
2037	450034.32	4258799.22
2038	449907.56	4258803.29
2039	449824.30	4258787.70
2040	449777.96	4258770.43
2041	449720.94	4258759.57
2042	449660.50	4258754.00
2043	449560.26	4258758.25
2044	449525.27	4258761.66
2045	449469.00	4258769.27
2046	449416.20	4258778.86
2047	449269.83	4258818.21
2048	449200.53	4258883.74
2049	449117.03	4258920.01
2050	449043.16	4258940.82
2051	448949.99	4258942.41
2052	448874.12	4258931.53
2053	448775.47	4258910.52
2054	448708.93	4258899.08
2055	448669.43	4258916.27
2056	448624.02	4258926.22
2057	448584.96	4258924.71
2058	448546.36	4258918.58
2059	448510.14	4258903.57
2060	448477.53	4258881.79
2061	448449.81	4258854.06
2062	448428.03	4258821.47

1	2	3
2063	448413.03	4258785.24
2064	448405.38	4258746.79
2065	448405.38	4258707.58
2066	448413.03	4258669.13
2067	448428.03	4258632.91
2068	448449.81	4258600.31
2069	448477.53	4258572.59
2070	448510.14	4258550.80
2071	448541.88	4258534.76
2072	448618.85	4258508.10
2073	448689.08	4258497.20
2074	448759.11	4258501.35
2075	448852.13	4258517.88
2076	448979.75	4258541.82
2077	449022.16	4258502.39
2078	449064.56	4258470.75
2079	449117.74	4258446.38
2080	449186.46	4258425.47
2081	449332.27	4258387.56
2082	449479.05	4258364.28
2083	449537.09	4258358.61
2084	449662.89	4258353.41
2085	449728.83	4258357.41
2086	449834.84	4258373.22
2087	449892.26	4258386.14
2088	449933.76	4258401.62
2089	449942.40	4258403.33
2090	449989.31	4258401.69
2091	450024.36	4258398.37
2092	450081.37	4258400.93
2093	450121.40	4258407.47
2094	450150.40	4258409.63
2095	450175.29	4258407.56
2096	450175.50	4258407.49
2097	450278.59	4258345.30
2098	450359.13	4258321.20
2099	450401.23	4258304.34

1	2	3
2100	450434.46	4258280.57
2101	450454.20	4258261.60
2102	450526.52	4258170.05
2103	450568.95	4258112.08
2104	450619.38	4258045.67
2105	450684.44	4257972.74
2106	450745.45	4257915.01
2107	450808.01	4257873.93
2108	450864.21	4257845.30
2109	450921.70	4257822.08
2110	450983.95	4257811.49
2111	451038.68	4257807.61
2112	451098.06	4257809.32
2113	451174.61	4257817.29
2114	451247.25	4257835.37
2115	451275.66	4257849.01
2116	451299.04	4257847.99
2117	451342.05	4257850.59
2118	451395.27	4257858.57
2119	451462.05	4257894.84
2120	451487.52	4257894.50
2121	451553.31	4257904.35
2122	451607.77	4257936.34
2123	451637.67	4257908.73
2124	451697.29	4257883.80
2125	451759.81	4257870.79
2126	451813.77	4257875.40
2127	451875.16	4257890.31
2128	451940.91	4257925.04
2129	452048.32	4257981.19
2130	452102.77	4258020.36
2131	452148.90	4258059.00
2132	452173.43	4258078.04
2133	452245.50	4258108.10
2134	452277.39	4258118.46
2135	452456.73	4258196.90
2136	452543.38	4258268.38

1	2	3
2137	452596.96	4258318.59
2138	452677.02	4258375.22
2139	452705.63	4258390.76
2140	452761.96	4258410.95
2141	452809.50	4258424.26
2142	452921.39	4258449.14
2143	452997.63	4258465.79
2144	453034.46	4258471.03
2145	453090.29	4258475.78
2146	453143.24	4258474.08
2147	453178.20	4258471.80
2148	453194.85	4258468.02
2149	453206.79	4258461.17
2150	453222.81	4258446.10
2151	453270.26	4258389.00
2152	453302.08	4258340.56
2153	453390.90	4258140.92
2154	453421.38	4258083.92
2155	453476.11	4258027.20
2156	453531.77	4257995.12
2157	453580.05	4257977.01
2158	453627.43	4257968.41
2159	453799.86	4257953.75
2160	453877.76	4257961.72
2161	454018.65	4257999.75
2162	454082.70	4258029.66
2163	454214.98	4258136.63
2164	454272.19	4258216.64
2165	454312.98	4258290.81
2166	454343.03	4258374.66
2167	454397.48	4258692.64
2168	454403.80	4258742.72
2169	454496.78	4258760.10
2170	454571.57	4258766.95
2171	454656.98	4258777.19
2172	454763.86	4258778.64
2173	454782.75	4258776.80

1	2	3
2174	454939.22	4258716.89
2175	454978.60	4258705.84
2176	455067.24	4258690.77
2177	455063.92	4258577.07
2178	455087.97	4258472.11
2179	455159.39	4258358.34
2180	455203.06	4258315.92
2181	455267.39	4258281.87
2182	455285.90	4258207.89
2183	455264.55	4258106.96
2184	455263.30	4258007.84
2185	455310.58	4257885.55
2186	455365.12	4257807.29
2187	455436.64	4257736.38
2188	455668.90	4257609.22
2189	455813.97	4257564.20
2190	455935.92	4257540.40
2191	455993.79	4257539.49
2192	455910.29	4256868.92
2193	455820.79	4256126.88
2194	455801.20	4255871.38
2195	455872.12	4255377.57
2196	456049.14	4254236.21
2197	456123.08	4253800.20
2198	456187.05	4253430.21
2199	456211.29	4253280.86
2200	456325.94	4252772.18
2201	456340.96	4252704.29
2202	456473.94	4252112.04
2203	456649.28	4251332.92
2204	456714.74	4251040.55
2205	456723.87	4250962.56
2206	456631.19	4250545.15
2207	456518.83	4250005.20
2208	456371.80	4249169.46
2209	456240.29	4248486.97
2210	456160.95	4248004.83

1	2	3
2211	456097.87	4247633.43
2212	456042.76	4247376.39
2213	455999.92	4247175.87
2214	455891.28	4246665.24
2215	456535.03	4245975.91
2216	456640.63	4245864.48
2217	456842.95	4245675.34
2218	456992.46	4245535.76
2219	456903.50	4245457.42
2220	456859.74	4245360.33
2221	456685.96	4245138.81
2222	456652.37	4244968.62
2223	456594.29	4244925.32
2224	456515.01	4244854.53
2225	456449.22	4244746.04
2226	456399.95	4244620.97
2227	456373.88	4244590.59
2228	456218.67	4244459.68
2229	456117.28	4244359.35
2230	455934.81	4244138.03
2231	455860.50	4244066.22
2232	455804.72	4243980.74
2233	455774.70	4243908.28
2234	455648.25	4243819.97
2235	455570.19	4243736.90
2236	455427.11	4243663.60
2237	455236.20	4243504.13
2238	455106.14	4243417.73
2239	455050.32	4243320.30
2240	455015.61	4243164.68
2241	454981.71	4242955.79
2242	454953.64	4242881.23
2243	454939.63	4242861.89
2244	454896.55	4242832.64
2245	454802.27	4242802.97
2246	454684.71	4242632.14
2247	454571.92	4242542.84

1	2	3
2248	454355.21	4242534.68
2249	454282.14	4242499.67
2250	454185.92	4242462.55
2251	454100.38	4242388.64
2252	454061.10	4242269.83
2253	454067.41	4242156.60
2254	454026.63	4242159.74
2255	453935.30	4242145.29
2256	453833.85	4242088.04
2257	453765.40	4241995.37
2258	453732.75	4241919.27
2259	453693.14	4241861.47
2260	453589.26	4241901.64
2261	453462.45	4241900.19
2262	453363.53	4241879.58
2263	453263.74	4241835.73
2264	453173.31	4241784.31
2265	452784.92	4241590.00
2266	452681.58	4241541.84
2267	452606.30	4241522.26
2268	452515.96	4241518.05
2269	452256.02	4241440.85
2270	452161.34	4241393.54
2271	452072.34	4241294.18
2272	452025.70	4241161.76
2273	452034.66	4241123.44
2274	451948.92	4241131.97
2275	451855.14	4241130.80
2276	451479.17	4241053.81
2277	451447.29	4241067.30
2278	451283.74	4241222.10
2279	451193.46	4241273.34
2280	451064.44	4241292.89
2281	451005.15	4241280.69
2282	450991.38	4241284.13
2283	450841.05	4241262.99
2284	450724.84	4241231.26

1	2	3
2285	450663.11	4241202.42
2286	450424.82	4241100.37
2287	450307.44	4241031.14
2288	450245.15	4240920.03
2289	450239.51	4240838.67
2290	450239.47	4240838.13
2291	450238.39	4240836.03
2292	450220.78	4240777.06
2293	450130.94	4240651.08
2294	450130.36	4240613.38
2295	449977.03	4240602.38
2296	449879.39	4240523.82
2297	449794.53	4240429.88
2298	449747.77	4240330.95
2299	449718.67	4240234.12
2300	449709.89	4240102.25
2301	449743.20	4239977.59
2302	449801.12	4239877.40
2303	449841.59	4239833.79
2304	449626.17	4239742.86
2305	449502.01	4239801.42
2306	449375.46	4239815.52
2307	449273.25	4239772.90
2308	449254.59	4239758.70
2309	449123.73	4239832.62
2310	449014.20	4239843.45
2311	448902.53	4239804.38
2312	448810.32	4239728.63
2313	448752.99	4239634.83
2314	448732.12	4239512.39
2315	448729.45	4239470.93
2316	448667.14	4239410.73
2317	448607.85	4239348.77
2318	448568.41	4239217.29
2319	448564.14	4239098.82
2320	448551.52	4238957.46
2321	448524.62	4238924.36

1	2	3
2322	448458.33	4238850.35
2323	448426.44	4238784.07
2324	448401.56	4238694.37
2325	448395.33	4238573.05
2326	448403.16	4238552.47
2327	448251.45	4238500.41
2328	448181.67	4238422.97
2329	448125.72	4238343.72
2330	448105.29	4238354.85
2331	447974.26	4238306.91
2332	447854.02	4238219.63
2333	447844.98	4238051.63
2334	447849.63	4238022.76
2335	447789.97	4238008.89
2336	447682.46	4237957.47
2337	447641.82	4237885.20
2338	447519.53	4237887.24
2339	447444.90	4237872.54
2340	447333.39	4237850.44
2341	447258.82	4237801.29
2342	447078.57	4237779.16
2343	446975.16	4237747.83
2344	446878.49	4237674.47
2345	446812.46	4237505.21
2346	446808.66	4237476.04
2347	446749.62	4237490.45
2348	446658.90	4237480.64
2349	446582.03	4237451.62
2350	446514.98	4237404.00
2351	446476.45	4237362.15
2352	446302.26	4237254.86
2353	446267.37	4237241.00
2354	446128.35	4237248.91
2355	445992.04	4237262.65
2356	445916.79	4237194.71
2357	445873.43	4237172.63
2358	445796.19	4237127.37

1	2	3
2359	445716.31	4237036.45
2360	445711.25	4237022.09
2361	445641.87	4236987.25
2362	445413.15	4236897.26
2363	445394.82	4236732.52
2364	445411.38	4236632.69
2365	445457.50	4236514.68
2366	445338.62	4236287.06
2367	445145.48	4236208.11
2368	445024.74	4236139.96
2369	444899.13	4236086.68
2370	444824.65	4236023.64
2371	444757.55	4235923.67
2372	444708.96	4235820.36
2373	444692.55	4235764.76
2374	444657.00	4235688.26
2375	444618.18	4235592.06
2376	444587.16	4235437.11
2377	444563.58	4235416.49
2378	444407.58	4235417.54
2379	444154.26	4235291.30
2380	444120.24	4235097.83
2381	444177.12	4234979.28
2382	444199.50	4234952.28
2383	444215.57	4234895.30
2384	444415.59	4234646.67
2385	444414.82	4234516.00
2386	444390.02	4234439.20
2387	444316.67	4234324.47
2388	444304.98	4234215.96
2389	444312.81	4234084.97
2390	444281.87	4233715.64
2391	444305.36	4233502.55
2392	444279.14	4233457.74
2393	444211.71	4233382.38
2394	444154.01	4233271.74
2395	444122.66	4233168.63

1	2	3
2396	444112.69	4233069.13
2397	444114.26	4232961.01
2398	444057.24	4232925.29
2399	443893.65	4232763.54
2400	443828.09	4232653.06
2401	443818.80	4232518.30
2402	443832.27	4232345.21
2403	443827.91	4232312.50
2404	443803.11	4232253.48
2405	443788.74	4232123.23
2406	443796.00	4232039.01
2407	443816.76	4231923.26
2408	443842.41	4231830.43
2409	443881.23	4231752.75
2410	443953.80	4231655.70
2411	444001.88	4231619.37
2412	443983.08	4231592.72
2413	443952.45	4231465.81
2414	443997.87	4231171.07
2415	444061.08	4231027.92
2416	444059.30	4230983.08
2417	444052.69	4230946.88
2418	443993.28	4230776.81
2419	443988.24	4230663.38
2420	443999.95	4230585.03
2421	444019.32	4230435.35
2422	444293.13	4230144.30
2423	444323.40	4230123.39
2424	444416.71	4229928.96
2425	444464.20	4229802.74
2426	444479.00	4229728.81
2427	444499.68	4229599.74
2428	444539.81	4229472.09
2429	444775.24	4229206.79
2430	444883.33	4229167.42
2431	444948.08	4229155.21
2432	445084.44	4229102.45

1	2	3
2433	445233.69	4229091.00
2434	445234.89	4229090.76
2435	445285.27	4229039.50
2436	445304.52	4228999.32
2437	445348.68	4228921.71
2438	445394.35	4228881.51
2439	445415.37	4228852.17
2440	445516.71	4228647.97
2441	445605.56	4228556.10
2442	445707.18	4228528.97
2443	445728.54	4228527.26
2444	445868.82	4228449.26
2445	445922.98	4228438.76
2446	445987.32	4228419.63
2447	446106.59	4228417.51
2448	446119.02	4228425.02
2449	446136.90	4228326.83
2450	446205.10	4228229.66
2451	446309.07	4228175.56
2452	446404.74	4228157.93
2453	446409.98	4228157.46
2454	446409.33	4228118.26
2455	446478.63	4228002.95
2456	446451.40	4227950.79
2457	446442.02	4227831.44
2458	446451.23	4227737.03
2459	446472.50	4227631.69
2460	446440.20	4227596.24
2461	446390.86	4227520.19
2462	446356.02	4227412.30
2463	446366.26	4227300.80
2464	446395.29	4227193.48
2465	446440.77	4227098.63
2466	446516.09	4227012.11
2467	446582.64	4226976.11
2468	446601.72	4226958.07
2469	446504.46	4226935.47

1	2	3
2470	446428.41	4226837.31
2471	446411.67	4226799.38
2472	446289.01	4226743.55
2473	446197.94	4226650.17
2474	446157.18	4226517.92
2475	446155.17	4226394.36
2476	446185.72	4226343.23
2477	446156.01	4226321.09
2478	446096.48	4226202.42
2479	446038.08	4226154.53
2480	445794.19	4225854.24
2481	445779.54	4225741.86
2482	445702.78	4225657.89
2483	445643.73	4225564.36
2484	445599.60	4225444.39
2485	445585.56	4225298.50
2486	445650.15	4225204.63
2487	445649.04	4225139.05
2488	445664.55	4225035.92
2489	445702.35	4224925.03
2490	445670.26	4224920.45
2491	445565.56	4224886.33
2492	445472.52	4224830.65
2493	445393.31	4224757.50
2494	445339.04	4224666.26
2495	445303.65	4224623.26
2496	445259.12	4224485.70
2497	445193.69	4224458.94
2498	444941.22	4224540.11
2499	444847.28	4224556.92
2500	444751.47	4224551.22
2501	444632.42	4224514.96
2502	444537.47	4224450.61
2503	444479.46	4224364.24
2504	444385.82	4224253.62
2505	444248.72	4224155.02
2506	444162.62	4224109.59

1	2	3
2507	444093.33	4224058.91
2508	444003.99	4224003.68
2509	443968.53	4223967.44
2510	443808.43	4223841.02
2511	443766.75	4223804.54
2512	443712.27	4223762.71
2513	443605.03	4223695.86
2514	443538.85	4223649.75
2515	443474.34	4223553.20
2516	443466.69	4223475.54
2517	443489.34	4223400.86
2518	443538.85	4223340.54
2519	443607.67	4223303.75
2520	443685.33	4223296.11
2521	443760.01	4223318.75
2522	443861.70	4223382.67
2523	443943.57	4223436.00
2524	444020.54	4223495.09
2525	444117.24	4223572.41
2526	444228.35	4223661.21
2527	444253.95	4223687.19
2528	444255.81	4223689.08
2529	444316.92	4223726.87
2530	444375.15	4223769.47
2531	444443.25	4223805.39
2532	444512.04	4223845.70
2533	444580.27	4223898.36
2534	444665.71	4223964.40
2535	444798.04	4224121.16
2536	444820.52	4224154.62
2537	444823.59	4224154.80
2538	444847.58	4224150.51
2539	444952.71	4224118.61
2540	445078.54	4224075.58
2541	445162.82	4224052.29
2542	445267.64	4224045.36
2543	445362.90	4224084.45

1	2	3
2544	445374.34	4224093.39
2545	445438.95	4224089.25
2546	445583.05	4224119.84
2547	445664.80	4224276.75
2548	445653.00	4224413.65
2549	445667.25	4224435.58
2550	445713.47	4224508.69
2551	445732.30	4224519.96
2552	445809.89	4224512.16
2553	445931.32	4224545.83
2554	446023.49	4224635.04
2555	446071.00	4224718.78
2556	446102.17	4224813.01
2557	446121.12	4224926.97
2558	446050.75	4225157.58
2559	446086.17	4225253.91
2560	446061.06	4225456.73
2561	446115.53	4225504.53
2562	446160.75	4225605.47
2563	446176.85	4225689.98
2564	446188.47	4225708.78
2565	446318.95	4225864.43
2566	446341.61	4225876.08
2567	446411.46	4225922.23
2568	446471.94	4226004.46
2569	446479.02	4226053.23
2570	446500.54	4226061.42
2571	446593.57	4226121.25
2572	446644.21	4226242.26
2573	446646.03	4226340.27
2574	446625.79	4226393.37
2575	446726.38	4226462.19
2576	446754.62	4226564.13
2577	446830.30	4226573.75
2578	446923.50	4226657.28
2579	446986.09	4226753.23
2580	447018.31	4226854.92

1	2	3
2581	447023.52	4226955.83
2582	447004.96	4227066.57
2583	446954.84	4227149.91
2584	446896.14	4227236.83
2585	446805.77	4227310.19
2586	446774.94	4227326.86
2587	446767.32	4227350.04
2588	446813.61	4227386.88
2589	446872.86	4227476.37
2590	446884.40	4227608.23
2591	446864.85	4227709.61
2592	446843.55	4227835.22
2593	446843.70	4227837.21
2594	446908.99	4227980.31
2595	446891.47	4228098.69
2596	446826.45	4228202.38
2597	446844.42	4228269.17
2598	446811.25	4228424.33
2599	446686.12	4228502.36
2600	446581.43	4228543.50
2601	446515.29	4228549.53
2602	446472.28	4228644.18
2603	446418.26	4228726.29
2604	446333.83	4228800.63
2605	446257.56	4228830.21
2606	446169.81	4228856.83
2607	446031.86	4228839.64
2608	446013.63	4228828.64
2609	445883.28	4228906.39
2610	445834.26	4228916.00
2611	445781.00	4229022.96
2612	445692.91	4229151.60
2613	445659.17	4229184.86
2614	445634.11	4229237.17
2615	445595.91	4229294.92
2616	445471.59	4229418.15
2617	445379.10	4229470.59

1	2	3
2618	445179.69	4229494.50
2619	445058.11	4229541.51
2620	444996.93	4229553.05
2621	444900.68	4229657.95
2622	444872.71	4229799.88
2623	444852.21	4229902.29
2624	444826.20	4229984.99
2625	444677.57	4230313.32
2626	444613.56	4230409.12
2627	444398.43	4230624.91
2628	444390.46	4230704.42
2629	444439.44	4230838.11
2630	444457.87	4230939.00
2631	444462.90	4231065.82
2632	444402.76	4231257.68
2633	444376.26	4231342.16
2634	444361.95	4231435.22
2635	444425.03	4231514.35
2636	444447.91	4231644.89
2637	444414.72	4231766.49
2638	444340.67	4231874.81
2639	444240.18	4231940.66
2640	444217.61	4231974.42
2641	444194.34	4232151.99
2642	444217.35	4232206.74
2643	444234.83	4232337.89
2644	444220.48	4232529.00
2645	444298.96	4232604.71
2646	444374.40	4232651.97
2647	444450.13	4232717.37
2648	444505.63	4232818.46
2649	444516.76	4233089.77
2650	444543.21	4233152.99
2651	444600.27	4233216.77
2652	444650.58	4233297.44
2653	444711.84	4233458.25
2654	444683.08	4233728.88

1	2	3
2655	444694.67	4233910.92
2656	444713.58	4234061.28
2657	444708.67	4234195.22
2658	444744.83	4234251.36
2659	444783.24	4234341.84
2660	444808.36	4234440.51
2661	444819.57	4234675.53
2662	444796.23	4234775.84
2663	444742.19	4234895.03
2664	444648.49	4235011.55
2665	444645.14	4235014.91
2666	444753.28	4235056.01
2667	444915.03	4235197.76
2668	444968.07	4235302.98
2669	444990.15	4235411.51
2670	445024.09	4235529.04
2671	445067.79	4235623.08
2672	445083.94	4235677.79
2673	445120.79	4235747.11
2674	445202.17	4235773.90
2675	445282.46	4235825.34
2676	445369.92	4235867.43
2677	445498.74	4235915.92
2678	445596.09	4235966.27
2679	445654.42	4236036.84
2680	445843.49	4236391.74
2681	445859.95	4236492.14
2682	445857.40	4236589.57
2683	445838.55	4236638.32
2684	445967.28	4236689.51
2685	446051.61	4236784.42
2686	446064.48	4236820.97
2687	446065.47	4236821.55
2688	446116.14	4236847.35
2689	446159.01	4236842.03
2690	446231.71	4236838.30
2691	446291.82	4236840.21

1	2	3
2692	446372.18	4236852.22
2693	446475.71	4236893.36
2694	446687.82	4237015.01
2695	446722.74	4237045.95
2696	446781.26	4236994.75
2697	446892.85	4236978.95
2698	447053.96	4237005.18
2699	447150.85	4237056.90
2700	447239.68	4237174.86
2701	447209.26	4237393.19
2702	447373.96	4237411.88
2703	447555.22	4237486.59
2704	447638.80	4237455.80
2705	447677.54	4237461.75
2706	447680.28	4237461.42
2707	447769.05	4237445.00
2708	447885.09	4237481.74
2709	447996.57	4237578.77
2710	448001.64	4237635.66
2711	448068.46	4237651.79
2712	448165.62	4237706.74
2713	448242.82	4237818.51
2714	448262.01	4237932.63
2715	448317.20	4237950.00
2716	448425.69	4238034.57
2717	448448.14	4238072.38
2718	448474.94	4238063.83
2719	448608.24	4238092.82
2720	448726.06	4238194.43
2721	448813.35	4238334.05
2722	448794.30	4238380.28
2723	448847.57	4238531.71
2724	448801.16	4238633.57
2725	448912.26	4238767.10
2726	448944.39	4238866.64
2727	448965.31	4239124.00
2728	449062.08	4239190.74

1	2	3
2729	449110.08	4239307.88
2730	449123.46	4239377.44
2731	449288.70	4239341.28
2732	449407.29	4239362.40
2733	449436.15	4239388.57
2734	449532.42	4239352.36
2735	449614.71	4239338.52
2736	449717.16	4239350.98
2737	450082.67	4239505.72
2738	450167.42	4239587.72
2739	450256.41	4239784.89
2740	450252.87	4239905.75
2741	450170.82	4240067.05
2742	450113.40	4240141.64
2743	450135.72	4240210.86
2744	450319.19	4240230.87
2745	450422.49	4240280.29
2746	450500.28	4240365.69
2747	450551.70	4240484.07
2748	450543.43	4240513.62
2749	450625.28	4240628.17
2750	450615.45	4240694.25
2751	450633.32	4240728.69
2752	450635.00	4240755.08
2753	450863.18	4240854.38
2754	450962.79	4240878.98
2755	450996.56	4240870.53
2756	451063.44	4240884.30
2757	451232.06	4240728.84
2758	451335.18	4240673.55
2759	451462.29	4240650.23
2760	451546.65	4240658.51
2761	451902.30	4240731.36
2762	452049.39	4240710.42
2763	452250.00	4240716.23
2764	452415.26	4240813.09
2765	452486.13	4240921.16

1	2	3
2766	452495.91	4241060.26
2767	452478.01	4241097.59
2768	452568.39	4241120.07
2769	452657.69	4241124.22
2770	452839.49	4241173.00
2771	452955.49	4241228.01
2772	453211.11	4241351.49
2773	453505.95	4241500.67
2774	453679.06	4241430.75
2775	453794.73	4241440.88
2776	453906.57	4241494.60
2777	453993.32	4241585.42
2778	454096.80	4241753.28
2779	454312.59	4241747.58
2780	454400.89	4241786.14
2781	454487.70	4241865.34
2782	454538.86	4241967.59
2783	454561.66	4242092.29
2784	454556.64	4242140.82
2785	454655.75	4242149.21
2786	454805.70	4242215.39
2787	454899.20	4242281.14
2788	455060.53	4242464.91
2789	455225.34	4242574.48
2790	455344.21	4242763.13
2791	455392.84	4242951.16
2792	455418.43	4243147.92
2793	455520.91	4243218.00
2794	455657.67	4243334.66
2795	455698.14	4243357.80
2796	455844.21	4243403.19
2797	455899.60	4243505.30
2798	455946.03	4243543.40
2799	456063.30	4243612.71
2800	456160.02	4243793.28
2801	456412.65	4244088.89
2802	456735.36	4244397.60

1	2	3
2803	456826.03	4244595.99
2804	456968.78	4244704.10
2805	457043.77	4244809.78
2806	457059.64	4244977.11
2807	457155.35	4245086.62
2808	457233.83	4245216.78
2809	457350.54	4245321.12
2810	460144.39	4244282.01
2811	461480.27	4243773.66
2812	461683.20	4243911.20
2813	462024.89	4244130.54
2814	462428.37	4244376.81
2815	462980.92	4244711.13
2816	463277.25	4244807.42
2817	464723.23	4245193.07
2818	465205.07	4245311.18
2819	466205.67	4245595.18
2820	466378.19	4245625.84
2821	467123.06	4245431.81
2822	468491.34	4245059.90
2823	470712.40	4245741.84
2824	471425.37	4245121.43
2825	474162.14	4244954.49
2826	474528.77	4244640.84
2827	474464.46	4244564.75
2828	476082.44	4242911.43
2829	476360.50	4242766.48
2830	476978.34	4242390.26
2831	477570.18	4240945.73
2832	477438.51	4239243.87
2833	477520.34	4239224.36
2834	477693.69	4239165.54
2835	477523.83	4238515.28
2836	477622.48	4238149.95
2837	477656.13	4237942.47
2838	477624.00	4237850.94
2839	477348.62	4237511.88

1	2	3
2840	477122.34	4237388.05
2841	476931.16	4237377.96
2842	476723.10	4237345.37
2843	476417.49	4237275.74
2844	476180.28	4237115.51
2845	476026.17	4237033.04
2846	475770.99	4236710.80
2847	475678.35	4236533.22
2848	475667.94	4236361.14
2849	475739.50	4236112.12
2850	475809.90	4235489.26
2851	476206.98	4234964.64
2852	476291.04	4234860.64
2853	476308.79	4234798.01
2854	476102.07	4234527.80
2855	475811.64	4234235.84
2856	475765.91	4234152.12
2857	475763.22	4233917.21
2858	475937.03	4233786.42
2859	476022.84	4233593.00
2860	475929.06	4233341.10
2861	475787.96	4232796.50
2862	475854.96	4232025.18
2863	475938.40	4231839.21
2864	475989.64	4231704.63
2865	476046.77	4231533.67
2866	476089.59	4231087.80
2867	476145.26	4230910.93
2868	476298.03	4230634.19
2869	476363.22	4230362.93
2870	476447.76	4230146.94
2871	476504.48	4229924.07
2872	476604.57	4229782.62
2873	476662.77	4229539.37
2874	476650.38	4229463.92
2875	476510.97	4229369.93
2876	476155.85	4229264.39

1	2	3
2877	476075.39	4229162.15
2878	476099.29	4228978.04
2879	476148.94	4228842.59
2880	476168.26	4228582.11
2881	475987.56	4228343.54
2882	475531.55	4227988.32
2883	475188.00	4227588.96
2884	474871.42	4227154.38
2885	474778.86	4226771.15
2886	474771.03	4226035.29
2887	474759.05	4225948.77
2888	474856.66	4225237.08
2889	474769.28	4225142.55
2890	474590.49	4225088.43
2891	474411.87	4224971.60
2892	474157.50	4224698.09
2893	474056.83	4224268.38
2894	474043.41	4223936.16
2895	474094.59	4223631.21
2896	474370.02	4223325.56
2897	474433.18	4223138.63
2898	474425.78	4223062.03
2899	474351.01	4222999.17
2900	473945.11	4222954.33
2901	472886.64	4222233.23
2902	472740.30	4222110.89
2903	472379.23	4221626.00
2904	472185.99	4221190.88
2905	472164.71	4220648.23
2906	472244.09	4220682.09
2907	472330.97	4220491.76
2908	472467.49	4220291.69
2909	472523.40	4220184.17
2910	472477.32	4219763.80
2911	472479.81	4219527.76
2912	472554.78	4219309.43
2913	472572.65	4219150.07

1	2	3
2914	472534.92	4219120.25
2915	472301.36	4219166.45
2916	472141.86	4219159.65
2917	471704.14	4219047.48
2918	471500.91	4219072.80
2919	471277.22	4219027.85
2920	471013.89	4218877.89
2921	470781.81	4218782.21
2922	470173.65	4218497.66
2923	469886.45	4218199.64
2924	469655.88	4218016.38
2925	469514.84	4217795.91
2926	469086.86	4217271.85
2927	468839.23	4216814.20
2928	468771.78	4216712.28
2929	468586.10	4216520.28
2930	468444.82	4216349.46
2931	468153.56	4215891.43
2932	468046.13	4215682.48
2933	467526.61	4215215.13
2934	467369.56	4214949.60
2935	467346.67	4214170.11
2936	467043.06	4213462.76
2937	467033.99	4213170.52
2938	467080.90	4213020.54
2939	467481.63	4212468.17
2940	467685.91	4212256.31
2941	467710.80	4211872.67
2942	467811.85	4211358.89
2943	467979.00	4210887.94
2944	468018.32	4210617.75
2945	467830.50	4210503.12
2946	467547.15	4210275.76
2947	467343.10	4209874.95
2948	466924.63	4209357.17
2949	466788.15	4208847.11
2950	466793.29	4208666.88

1	2	3
2951	466766.95	4208562.90
2952	466782.24	4207917.70
2953	466597.73	4207454.78
2954	466516.07	4207251.02
2955	466439.24	4207218.56
2956	466360.56	4207136.21
2957	466310.99	4207038.29
2958	466283.82	4206900.80
2959	466148.08	4206868.03
2960	466099.14	4206829.62
2961	466040.94	4206708.99
2962	465961.77	4206649.41
2963	465921.56	4206586.35
2964	465898.19	4206505.88
2965	465878.73	4206479.11
2966	465840.62	4206357.45
2967	465842.49	4206306.08
2968	465842.60	4206305.38
2969	465772.77	4206232.82
2970	465646.75	4205989.17
2971	465578.22	4205823.20
2972	465531.84	4205801.45
2973	465473.11	4205754.65
2974	465434.70	4205714.09
2975	465391.39	4205719.73
2976	465247.08	4205722.41
2977	465162.75	4205710.70
2978	465078.27	4205688.43
2979	465005.72	4205659.90
2980	464947.78	4205630.39
2981	464912.10	4205607.37
2982	464877.96	4205588.14
2983	464759.52	4205618.00
2984	464681.12	4205617.38
2985	464612.76	4205608.43
2986	464518.34	4205585.64
2987	464469.49	4205567.15

1	2	3
2988	464408.07	4205527.13
2989	464276.76	4205435.12
2990	464192.01	4205408.79
2991	464136.86	4205380.67
2992	464087.08	4205343.47
2993	464047.10	4205303.04
2994	464004.50	4205240.76
2995	463969.50	4205115.89
2996	463881.78	4205050.59
2997	463797.30	4204974.17
2998	463732.32	4204912.04
2999	463632.63	4204968.47
3000	463468.17	4204981.46
3001	463404.54	4204970.54
3002	463353.84	4205004.17
3003	463287.63	4205027.41
3004	463152.93	4205017.61
3005	463093.77	4205004.32
3006	463017.09	4204976.02
3007	462978.36	4204956.30
3008	462858.23	4204906.55
3009	462857.82	4204906.42
3010	462757.23	4204969.55
3011	462708.75	4204984.09
3012	462599.89	4204991.13
3013	462501.69	4204981.04
3014	462466.86	4204972.81
3015	462396.51	4204963.63
3016	462344.68	4204958.37
3017	462280.70	4204950.00
3018	462246.11	4204942.98
3019	462163.83	4204904.88
3020	462132.63	4204906.46
3021	462057.69	4204924.70
3022	462016.09	4204927.10
3023	461968.05	4204923.87
3024	461909.07	4204907.95

1	2	3
3025	461857.67	4204952.40
3026	461784.66	4204998.25
3027	461715.45	4205023.13
3028	461683.42	4205028.47
3029	461630.52	4205048.46
3030	461550.50	4205083.62
3031	461513.01	4205093.70
3032	461423.81	4205105.04
3033	461379.66	4205103.69
3034	461343.25	4205098.25
3035	461273.06	4205082.89
3036	461214.58	4205065.22
3037	461180.45	4205071.36
3038	461148.87	4205080.33
3039	460973.01	4205144.91
3040	460912.61	4205162.72
3041	460804.64	4205168.13
3042	460715.67	4205158.46
3043	460646.85	4205138.40
3044	460564.57	4205100.67
3045	460523.31	4205101.12
3046	460433.39	4205090.63
3047	460380.79	4205078.91
3048	460209.79	4205217.22
3049	460139.02	4205256.19
3050	460096.08	4205271.02
3051	460001.84	4205293.76
3052	459954.87	4205299.17
3053	459928.62	4205306.78
3054	459890.07	4205322.36
3055	459838.74	4205359.24
3056	459773.50	4205468.29
3057	459642.96	4205635.43
3058	459537.49	4205723.19
3059	459389.79	4205808.17
3060	459271.28	4205842.06
3061	459215.17	4205854.48

1	2	3
3062	459057.96	4205952.20
3063	458999.51	4205966.87
3064	458882.82	4205970.26
3065	458788.02	4205947.81
3066	458517.82	4205781.03
3067	458491.46	4205811.14
3068	458430.52	4205898.94
3069	458331.05	4206001.57
3070	458266.03	4206038.15
3071	458141.74	4206072.75
3072	458071.54	4206125.77
3073	458006.84	4206154.59
3074	457977.99	4206161.89
3075	457928.07	4206190.20
3076	457808.54	4206232.43
3077	457672.11	4206260.30
3078	457616.10	4206261.16
3079	457549.71	4206251.77
3080	457417.72	4206312.63
3081	457351.38	4206327.63
3082	457263.02	4206330.05
3083	457179.01	4206316.73
3084	457139.17	4206303.59
3085	456981.15	4206369.29
3086	456810.15	4206369.63
3087	456647.21	4206383.37
3088	456515.18	4206370.84
3089	456488.73	4206371.43
3090	456411.52	4206449.03
3091	456361.59	4206482.82
3092	456302.50	4206509.22
3093	456235.14	4206526.98
3094	456155.09	4206536.19
3095	456109.14	4206535.22
3096	456104.96	4206535.77
3097	456002.52	4206576.67
3098	455940.52	4206595.25

1	2	3
3099	455810.30	4206618.26
3100	455758.38	4206630.04
3101	455684.12	4206641.63
3102	455563.59	4206650.05
3103	455463.82	4206647.75
3104	455438.55	4206644.70
3105	455408.46	4206644.91
3106	455287.86	4206631.32
3107	455159.70	4206600.03
3108	455125.95	4206556.62
3109	455090.37	4206560.04
3110	455022.23	4206559.04
3111	454962.07	4206548.83
3112	454907.44	4206530.68
3113	454907.43	4206530.68
3114	454879.05	4206534.40
3115	454833.30	4206545.08
3116	454770.38	4206550.52
3117	454685.59	4206549.42
3118	454618.93	4206541.01
3119	454565.88	4206525.60
3120	454431.61	4206461.22
3121	454431.47	4206461.16
3122	454348.25	4206481.84
3123	454260.47	4206487.42
3124	454190.42	4206486.50
3125	454137.30	4206477.09
3126	454016.50	4206467.49
3127	453864.59	4206459.21
3128	453752.18	4206484.34
3129	453697.06	4206509.07
3130	453609.54	4206580.34
3131	453542.95	4206597.09
3132	453469.92	4206601.33
3133	453446.87	4206598.38
3134	453395.42	4206628.00
3135	453327.00	4206653.58

1	2	3
3136	453326.43	4206657.05
3137	453306.22	4206719.10
3138	453262.29	4206783.40
3139	453201.47	4206834.29
3140	453129.35	4206855.76
3141	453110.97	4206914.25
3142	453056.68	4207028.67
3143	453015.85	4207081.46
3144	452960.84	4207129.65
3145	452792.71	4207206.56
3146	452448.96	4207463.79
3147	452380.14	4207500.59
3148	452325.00	4207519.04
3149	452280.23	4207525.53
3150	452266.05	4207550.29
3151	452199.69	4207600.08
3152	452122.83	4207625.09
3153	451987.53	4207635.33
3154	451881.52	4207599.47
3155	451809.69	4207586.56
3156	451692.21	4207575.59
3157	451643.53	4207593.19
3158	451555.06	4207776.09
3159	451486.67	4207945.04
3160	451459.95	4207996.50
3161	451423.61	4208047.76
3162	451342.37	4208135.48
3163	451341.06	4208138.07
3164	451319.76	4208240.91
3165	451298.17	4208388.89
3166	451242.00	4208573.58
3167	451141.68	4208795.62
3168	451050.18	4208927.08
3169	450987.63	4209004.97
3170	450852.24	4209087.02
3171	450812.50	4209113.83
3172	450753.15	4209134.69

1	2	3
3173	450728.34	4209157.76
3174	450632.07	4209217.30
3175	450495.40	4209241.92
3176	450459.42	4209257.15
3177	450251.74	4209336.51
3178	450181.68	4209341.46
3179	450071.87	4209320.46
3180	450035.64	4209335.46
3181	449957.98	4209343.11
3182	449850.71	4209298.67
3183	449801.20	4209238.35
3184	449778.55	4209163.67
3185	449786.20	4209086.01
3186	449822.99	4209017.19
3187	449883.31	4208967.68
3188	449969.25	4208927.49
3189	450094.64	4208916.69
3190	450187.46	4208936.38
3191	450337.86	4208872.61
3192	450403.89	4208850.99
3193	450480.61	4208840.66
3194	450541.77	4208784.99
3195	450631.41	4208753.49
3196	450715.18	4208705.40
3197	450794.43	4208594.34
3198	450868.03	4208430.78
3199	450906.77	4208304.66
3200	450957.25	4208010.92
3201	451027.53	4207880.14
3202	451110.74	4207797.47
3203	451185.90	4207621.03
3204	451331.40	4207327.01
3205	451470.84	4207224.95
3206	451548.45	4207196.96
3207	451674.86	4207174.85
3208	451854.42	4207188.55
3209	451997.50	4207216.43

1	2	3
3210	452053.72	4207159.78
3211	452134.54	4207133.93
3212	452228.16	4207128.26
3213	452287.91	4207089.42
3214	452521.65	4206907.14
3215	452599.08	4206854.52
3216	452725.67	4206800.72
3217	452725.68	4206800.72
3218	452782.77	4206640.36
3219	452817.90	4206581.00
3220	452862.71	4206534.88
3221	452950.23	4206486.89
3222	452989.62	4206391.97
3223	453044.14	4206331.56
3224	453224.44	4206264.88
3225	453225.78	4206264.12
3226	453255.49	4206241.57
3227	453317.76	4206213.44
3228	453445.95	4206197.51
3229	453497.68	4206158.11
3230	453631.37	4206100.97
3231	453789.90	4206061.86
3232	453865.01	4206058.64
3233	454043.22	4206068.35
3234	454188.14	4206079.87
3235	454228.19	4206086.96
3236	454295.58	4206084.38
3237	454395.31	4206057.80
3238	454472.31	4206055.08
3239	454609.35	4206102.26
3240	454702.17	4206148.34
3241	454770.31	4206149.03
3242	454807.43	4206140.37
3243	454940.65	4206130.50
3244	455058.97	4206159.54
3245	455193.69	4206150.75
3246	455275.64	4206153.05

1	2	3
3247	455385.58	4206238.83
3248	455386.41	4206239.89
3249	455554.23	4206249.73
3250	455639.26	4206243.78
3251	455847.42	4206205.57
3252	456013.77	4206144.36
3253	456163.42	4206132.22
3254	456270.63	4206028.45
3255	456402.81	4205979.38
3256	456466.03	4205970.89
3257	456617.77	4205979.15
3258	456648.20	4205981.87
3259	456901.10	4205969.45
3260	456953.05	4205947.89
3261	457114.14	4205880.29
3262	457292.16	4205930.95
3263	457452.40	4205859.99
3264	457519.26	4205849.12
3265	457618.12	4205856.81
3266	457682.96	4205851.94
3267	457753.47	4205829.89
3268	457800.60	4205801.28
3269	457853.57	4205779.97
3270	457970.40	4205708.42
3271	458105.49	4205665.23
3272	458125.00	4205639.34
3273	458125.34	4205638.65
3274	458162.13	4205582.46
3275	458240.52	4205492.34
3276	458307.83	4205435.09
3277	458393.49	4205393.66
3278	458460.48	4205379.24
3279	458558.02	4205379.73
3280	458662.44	4205406.14
3281	458687.03	4205417.64
3282	458763.59	4205461.47
3283	458872.86	4205528.83

1	2	3
3284	458927.61	4205567.32
3285	458995.08	4205516.67
3286	459068.07	4205477.39
3287	459230.09	4205439.71
3288	459304.47	4205396.88
3289	459375.94	4205334.03
3290	459429.57	4205263.26
3291	459516.25	4205121.49
3292	459596.12	4205041.04
3293	459706.67	4204966.76
3294	459830.11	4204918.58
3295	459986.13	4204884.98
3296	459989.01	4204882.26
3297	460125.33	4204770.81
3298	460189.22	4204725.29
3299	460251.60	4204695.09
3300	460318.74	4204680.05
3301	460373.67	4204678.08
3302	460453.53	4204684.82
3303	460515.48	4204698.96
3304	460625.02	4204704.38
3305	460680.24	4204717.65
3306	460743.41	4204739.97
3307	460795.46	4204766.26
3308	460836.41	4204768.74
3309	461004.86	4204706.96
3310	461072.86	4204685.83
3311	461143.14	4204671.39
3312	461205.45	4204664.34
3313	461278.59	4204668.00
3314	461354.52	4204689.80
3315	461421.96	4204704.05
3316	461481.01	4204677.45
3317	461555.56	4204649.39
3318	461615.51	4204633.82
3319	461646.49	4204604.70
3320	461724.69	4204539.26

1	2	3
3321	461758.50	4204516.83
3322	461826.99	4204484.77
3323	461922.17	4204474.01
3324	462015.24	4204498.85
3325	462045.30	4204515.72
3326	462094.31	4204508.16
3327	462167.22	4204504.88
3328	462257.94	4204512.64
3329	462336.59	4204540.72
3330	462365.21	4204557.80
3331	462547.69	4204580.75
3332	462609.22	4204591.11
3333	462686.93	4204537.29
3334	462750.75	4204513.71
3335	462816.20	4204503.66
3336	462889.50	4204504.62
3337	462990.26	4204528.95
3338	463189.72	4204614.69
3339	463236.75	4204585.41
3340	463318.20	4204560.63
3341	463402.54	4204561.87
3342	463510.14	4204577.93
3343	463603.51	4204519.49
3344	463714.08	4204483.83
3345	463795.00	4204485.54
3346	463868.20	4204506.50
3347	463920.96	4204538.53
3348	464144.70	4204749.12
3349	464144.85	4204749.25
3350	464194.55	4204763.61
3351	464259.03	4204792.04
3352	464313.90	4204820.74
3353	464349.27	4204851.60
3354	464402.73	4204929.66
3355	464420.68	4205011.85
3356	464418.15	4205060.72
3357	464418.90	4205061.01

1	2	3
3358	464502.06	4205101.46
3359	464612.49	4205179.06
3360	464650.26	4205207.09
3361	464721.56	4205218.97
3362	464792.90	4205193.31
3363	464826.19	4205187.54
3364	464876.06	4205186.05
3365	464964.63	4205194.13
3366	465060.23	4205231.96
3367	465149.39	4205284.86
3368	465212.83	4205311.43
3369	465251.12	4205320.24
3370	465321.23	4205324.58
3371	465408.54	4205314.92
3372	465457.92	4205313.31
3373	465506.49	4205317.39
3374	465563.28	4205329.83
3375	465652.35	4205371.21
3376	465738.64	4205452.48
3377	465788.25	4205474.96
3378	465848.08	4205521.76
3379	465933.39	4205638.97
3380	466061.26	4205928.33
3381	466112.84	4205931.01
3382	466178.64	4205952.45
3383	466246.65	4205998.34
3384	466282.24	4206038.94
3385	466311.80	4206082.09
3386	466335.84	4206135.61
3387	466335.08	4206203.42
3388	466311.91	4206277.88
3389	466266.69	4206347.23
3390	466266.78	4206347.43
3391	466277.59	4206375.94
3392	466335.80	4206418.78
3393	466398.66	4206489.06
3394	466425.78	4206362.92

1	2	3
3395	466462.44	4206238.86
3396	466473.53	4206100.43
3397	466421.21	4205949.57
3398	466373.64	4205781.14
3399	466349.20	4205539.73
3400	466345.27	4205250.30
3401	466388.96	4205020.22
3402	466456.04	4204841.84
3403	466513.62	4204626.47
3404	466567.74	4204340.62
3405	466527.92	4203830.85
3406	466579.85	4203123.80
3407	466607.62	4202886.53
3408	466631.16	4202779.83
3409	466673.22	4202636.91
3410	466697.43	4202266.06
3411	466719.18	4202282.09
3412	466721.99	4201634.51
3413	466649.28	4201390.46
3414	466581.06	4201303.35
3415	466450.65	4201116.24
3416	466269.96	4200985.73
3417	466076.28	4200904.74
3418	466023.34	4200847.41
3419	465806.99	4200652.11
3420	465668.34	4200459.19
3421	465414.26	4199801.46
3422	465389.70	4199706.29
3423	465310.68	4199565.12
3424	465075.98	4199428.19
3425	464929.22	4199305.95
3426	464848.90	4199219.01
3427	464795.52	4199118.97
3428	464694.29	4198871.27
3429	464422.50	4198532.77
3430	464159.79	4198105.63
3431	463977.89	4197604.45

1	2	3
3432	463953.42	4197505.86
3433	463730.04	4197030.83
3434	463737.06	4196968.92
3435	463699.29	4196942.30
3436	463523.33	4196522.17
3437	463488.92	4196336.75
3438	463514.22	4196139.87
3439	463514.55	4195916.82
3440	463748.18	4195194.10
3441	463782.19	4195051.82
3442	463814.07	4194570.96
3443	463820.41	4194339.03
3444	463894.83	4193722.77
3445	463929.57	4193549.73
3446	464027.98	4193345.61
3447	464239.63	4193106.27
3448	464711.25	4192715.34
3449	464887.67	4192545.90
3450	465384.77	4192150.61
3451	465778.83	4191921.00
3452	465867.56	4191876.41
3453	466000.56	4191785.34
3454	466114.44	4191659.37
3455	466141.27	4191542.65
3456	466445.46	4191020.00
3457	466795.47	4190300.32
3458	466992.76	4190080.20
3459	467078.96	4189841.84
3460	467126.48	4189749.38
3461	467213.82	4189623.62
3462	467288.99	4189352.65
3463	467332.64	4189259.99
3464	467433.21	4189129.17
3465	467599.02	4188984.96
3466	467653.79	4188915.12
3467	467681.34	4188787.23
3468	467846.20	4188612.39

1	2	3
3469	467962.89	4188522.51
3470	468039.33	4188482.40
3471	468213.64	4188448.59
3472	468306.51	4188415.44
3473	468364.16	4188358.13
3474	468523.53	4188147.06
3475	468683.25	4187912.82
3476	468764.86	4187825.38
3477	468916.67	4187620.97
3478	468992.32	4187469.88
3479	469112.91	4187208.12
3480	469205.60	4186918.80
3481	469268.69	4186801.64
3482	469317.05	4186747.56
3483	469423.65	4186607.88
3484	469494.39	4186465.13
3485	469583.61	4186331.90
3486	469896.63	4186052.54
3487	470212.50	4185868.44
3488	470561.97	4185745.09
3489	470699.37	4185733.28
3490	470722.40	4185667.35
3491	470919.35	4185675.92
3492	471069.73	4185720.58
3493	471145.72	4185725.44
3494	471283.28	4185711.27
3495	471378.45	4185730.24
3496	471491.96	4185788.82
3497	471693.35	4185934.67
3498	471852.65	4185995.28
3499	471944.78	4186136.99
3500	472014.99	4186185.39
3501	472431.91	4186208.13
3502	472618.31	4186226.87
3503	472735.70	4186324.82
3504	472812.64	4186370.47
3505	472925.61	4186417.59

1	2	3
3506	472998.84	4186410.07
3507	473176.40	4186315.73
3508	473733.86	4186303.47
3509	473901.24	4186283.12
3510	474117.22	4186219.95
3511	474323.49	4186092.53
3512	474442.11	4186057.85
3513	474532.61	4186049.51
3514	474730.59	4185952.38
3515	474800.25	4185989.77
3516	474871.56	4185994.53
3517	474947.37	4185958.99
3518	475074.78	4185973.96
3519	475281.97	4185965.85
3520	475449.87	4186035.52
3521	475551.55	4186068.02
3522	475595.65	4186109.46
3523	475607.61	4186166.97
3524	475595.89	4186169.01
209	475615.93	4186217.85
-	-	-
3525	475315.41	4244574.86
3526	475388.52	4244906.91
3527	475271.33	4244932.71
3528	475198.21	4244600.67
3525	475315.41	4244574.86"

ПРИЛОЖЕНИЕ № 10
к постановлению
Правительства
Хабаровского края
от 26 января 2022 г. № 26-пр

"ПРИЛОЖЕНИЕ
к Положению о
государственном природном
заказнике краевого значения
"Дубликанский"

ГРАНИЦЫ
государственного природного заказника краевого значения
"Дубликанский"

1. Графическое описание местоположения границ государственного природного заказника краевого значения "Дубликанский".

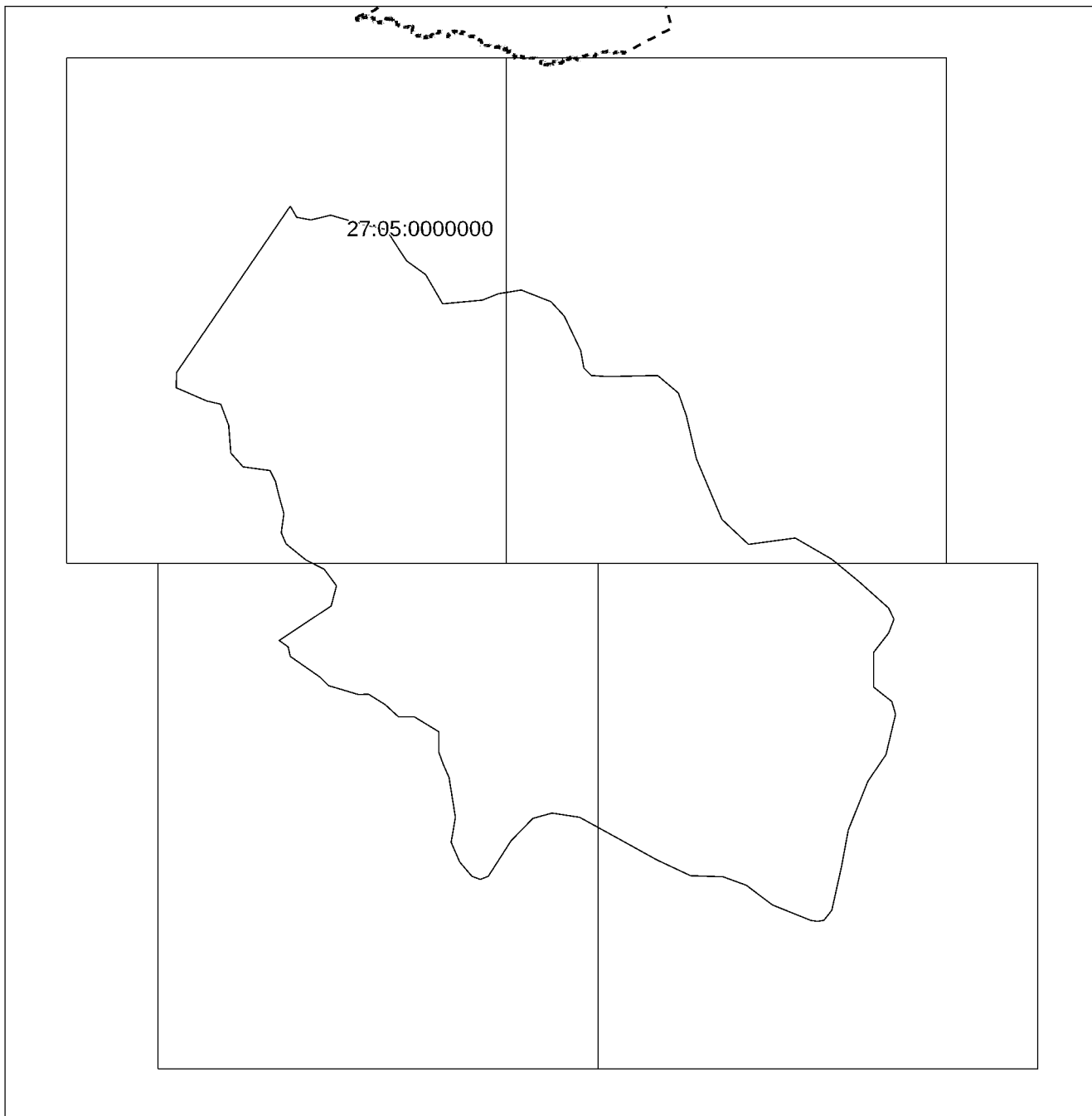
Основной лист**Используемые условные знаки и обозначения:**

- область выносного листа,
- номер выносного листа.

Выносной лист №1

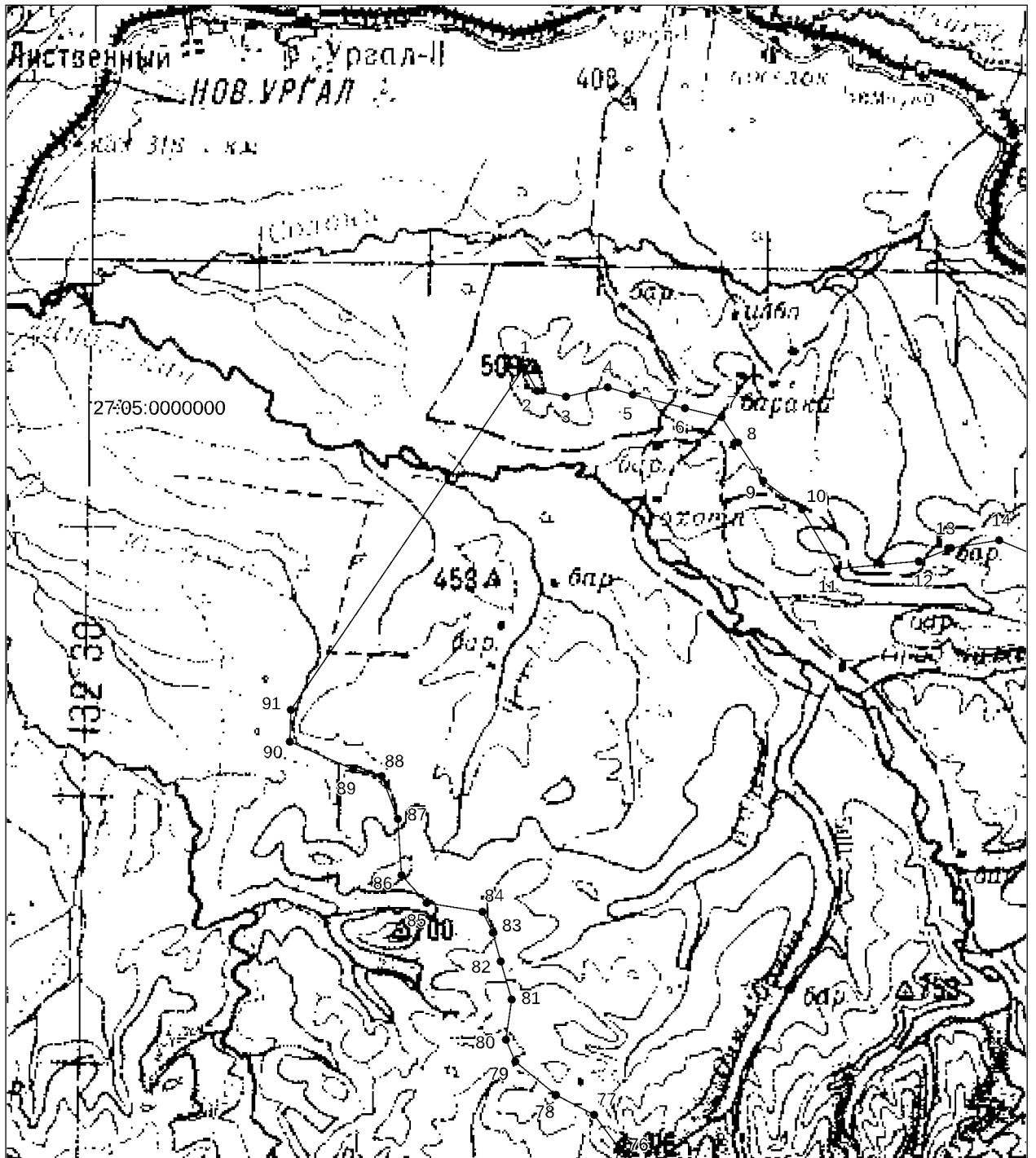

Выносной лист №2

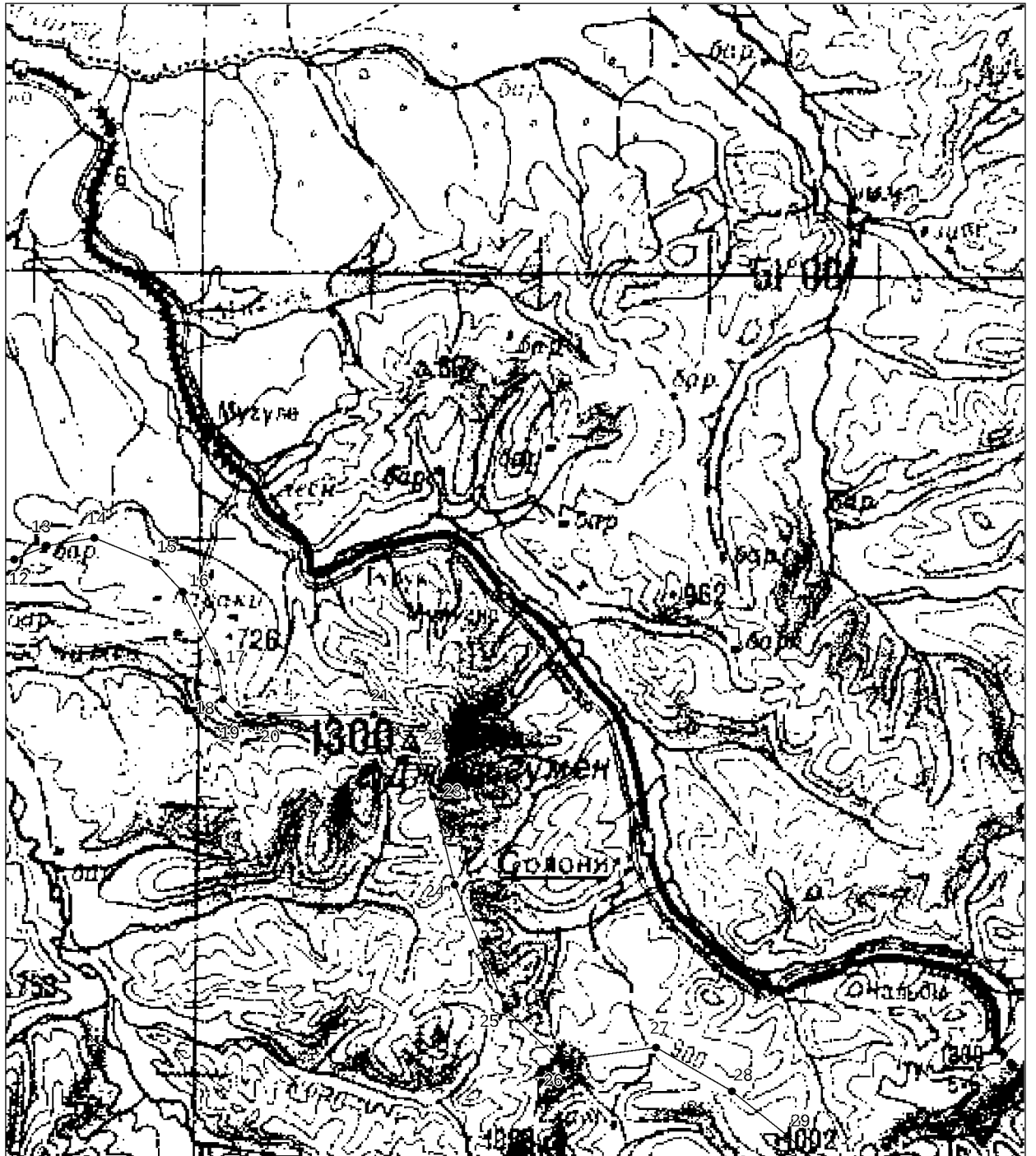

Выносной лист №3

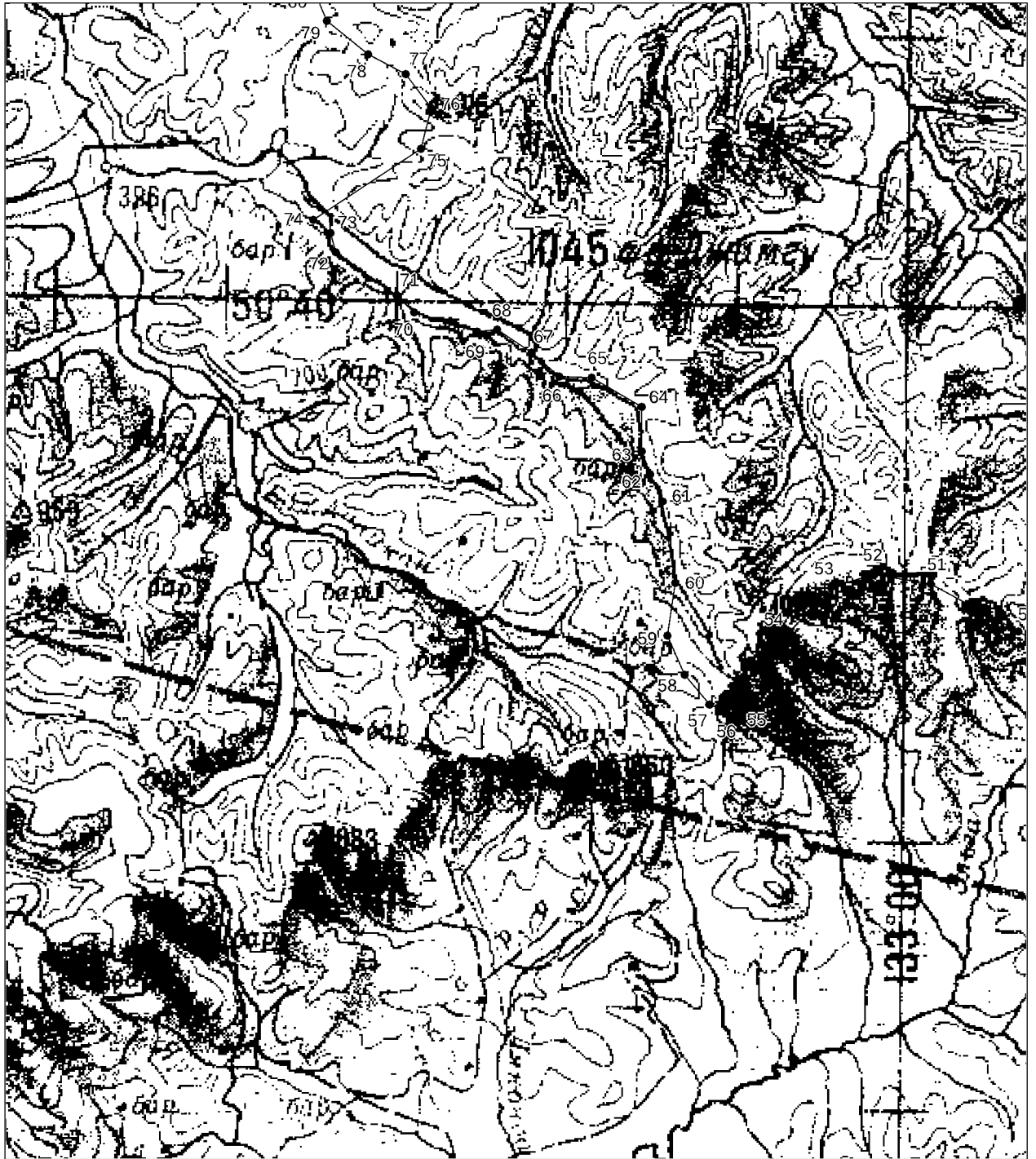

Выносной лист №4



Используемые условные знаки и обозначения:

- — граница объекта землеустройства,
- - - - - — установленная граница муниципального образования,
- — установленная граница населенного пункта,
- — граница земельного участка,
- — характерная точка объекта землеустройства.

2. Перечень координат характерных точек границ государственного природного заказника краевого значения "Дубликанский" в системе координат МСК-27, зона 2.

Номера характерных точек	Координаты характерных точек	
	X	Y
1	2	3
1	732581,37	2229586,24
2	731769,57	2230032,01
3	731580,89	2231024,21
4	731901,42	2232471,29
5	731647,04	2233339,32
6	731184,01	2235125,25
7	730879,56	2236393,91
8	729993,39	2236977,34
9	728670,47	2237837,23
10	727678,29	2239160,15
11	725638,41	2240382,46
12	725892,35	2243195,05
13	726355,37	2244319,53
14	726619,95	2245973,17
15	725760,06	2248089,84
16	724767,87	2249015,88
17	722320,47	2250206,50
18	721063,70	2250404,94
19	720534,54	2250934,11
20	720468,39	2252058,59
21	720534,54	2255630,46
22	719311,12	2257106,94
23	717690,26	2257680,98
24	714647,56	2258408,59
25	710338,61	2260198,31
26	708562,14	2262046,61
27	709024,95	2265368,57
28	707503,81	2267999,73
29	705965,46	2269924,80
30	704064,22	2272034,63
31	703251,09	2272412,97
32	702278,29	2272034,63

1	2	3
33	700913,72	2270980,39
34	698441,83	2270976,30
35	697449,64	2272233,07
36	696540,57	2272488,37
37	693679,33	2271836,19
38	691790,42	2270527,99
39	688321,51	2269124,21
40	685675,68	2268661,19
41	682632,97	2267999,73
42	681913,13	2267436,63
43	681866,55	2266968,14
44	681901,52	2266480,17
45	683029,85	2263766,40
46	684401,30	2261932,49
47	685014,22	2260260,67
48	685080,37	2257945,57
49	686204,85	2255564,32
50	687568,06	2253110,79
51	689226,85	2250094,82
52	689528,44	2248134,44
53	689148,13	2246777,32
54	687565,90	2245228,05
55	685060,70	2243645,82
56	684829,95	2243052,48
57	685060,70	2242459,14
58	686082,56	2241602,10
59	687434,05	2241008,76
60	689247,02	2241272,47
61	692048,90	2240843,94
62	693004,83	2240415,42
63	693795,95	2240118,75
64	695312,25	2240118,75
65	696334,11	2238404,67
66	696367,08	2237283,92
67	697191,16	2236327,98
68	697982,27	2235141,31
69	697916,35	2234449,08

1	2	3
70	698575,61	2232273,51
71	699168,95	2231680,17
72	700652,29	2229570,53
73	701311,56	2229405,71
74	701773,04	2228812,37
75	704212,32	2232504,25
76	705629,74	2232866,85
77	706794,85	2231999,02
78	707475,68	2230691,28
79	708629,39	2229273,86
80	709387,55	2228944,23
81	710772,00	2229142,00
82	712090,53	2228779,41
83	713079,42	2228515,70
84	713804,62	2228153,11
85	714101,28	2226208,28
86	715057,22	2225351,24
87	717002,05	2225219,38
88	718485,39	2224659,01
89	718716,13	2223670,11
90	719674,64	2221499,21
91	720770,18	2221536,42
1	732581,37	2229586,24"

ПРИЛОЖЕНИЕ № 11
к постановлению
Правительства
Хабаровского края
от 26 января 2022 г. № 26-пр

"ПРИЛОЖЕНИЕ
к Положению о
государственном природном
заказнике краевого значения
"Бобровый"

ГРАНИЦЫ
государственного природного заказника краевого значения
"Бобровый"

1. Графическое описание местоположения границ государственного природного заказника краевого значения "Бобровый".

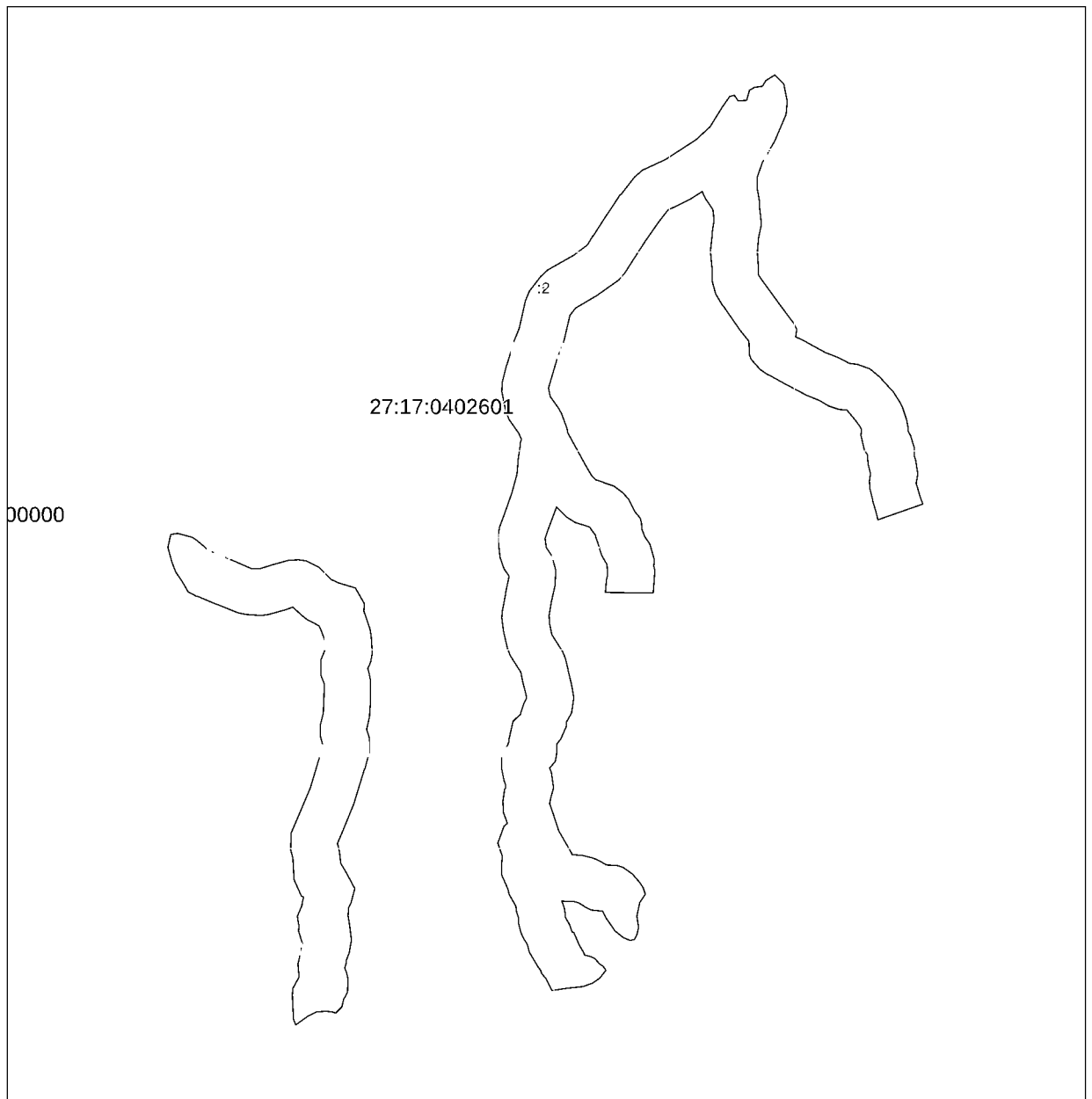
Основной лист**Используемые условные знаки и обозначения:**

- область выносного листа,
- номер выносного листа.

Выносной лист №1

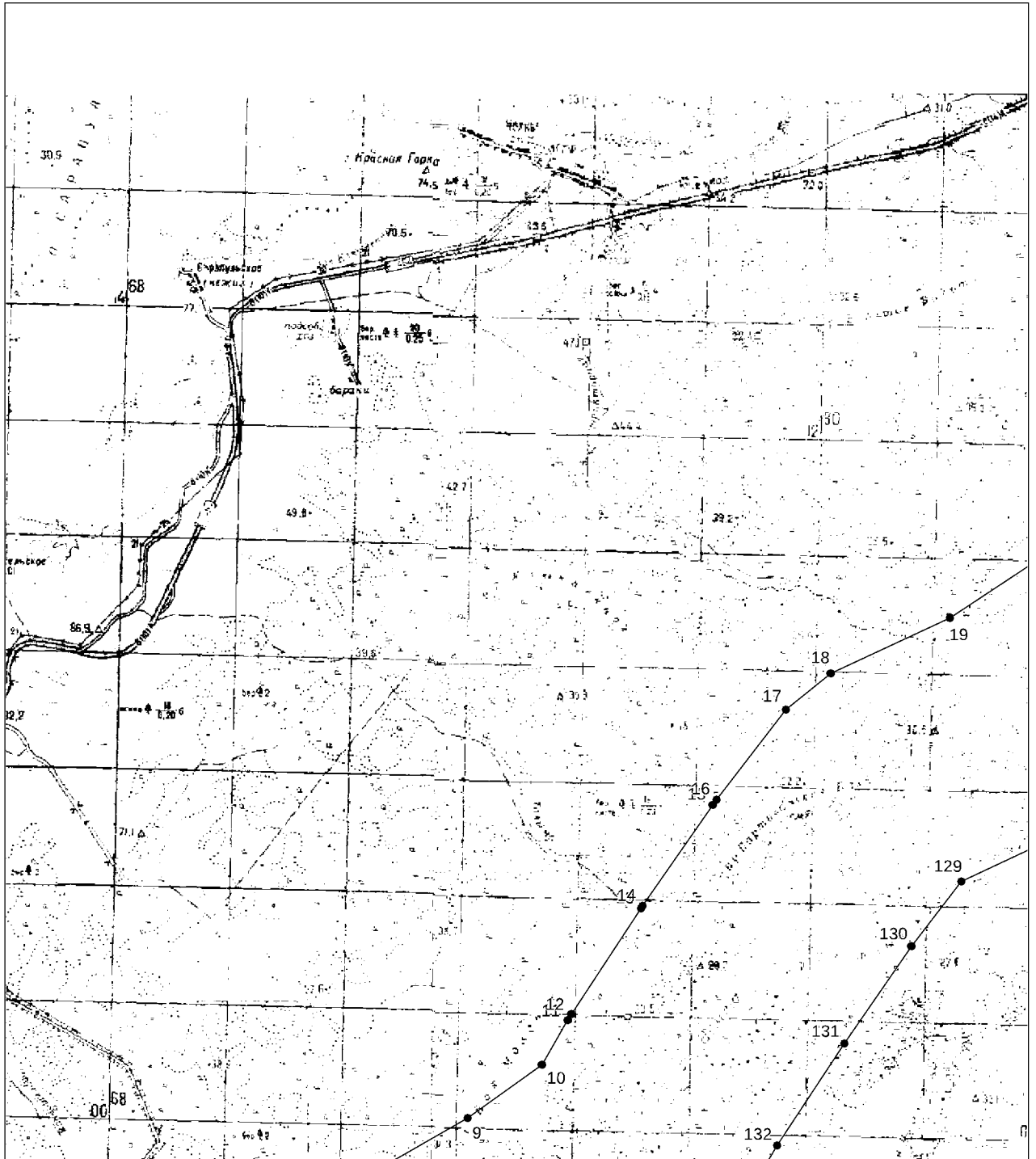

Выносной лист №2

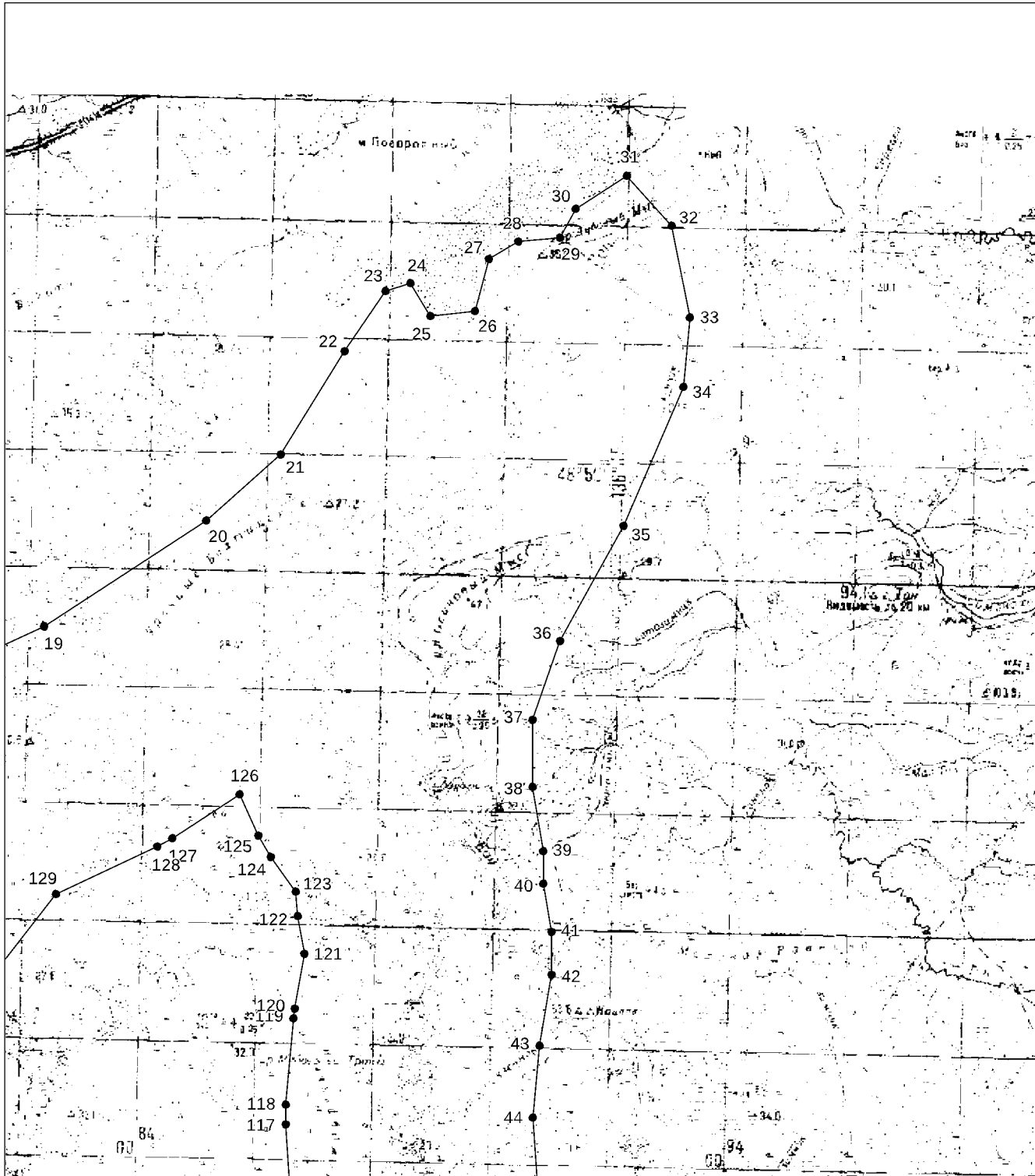

Выносной лист №3

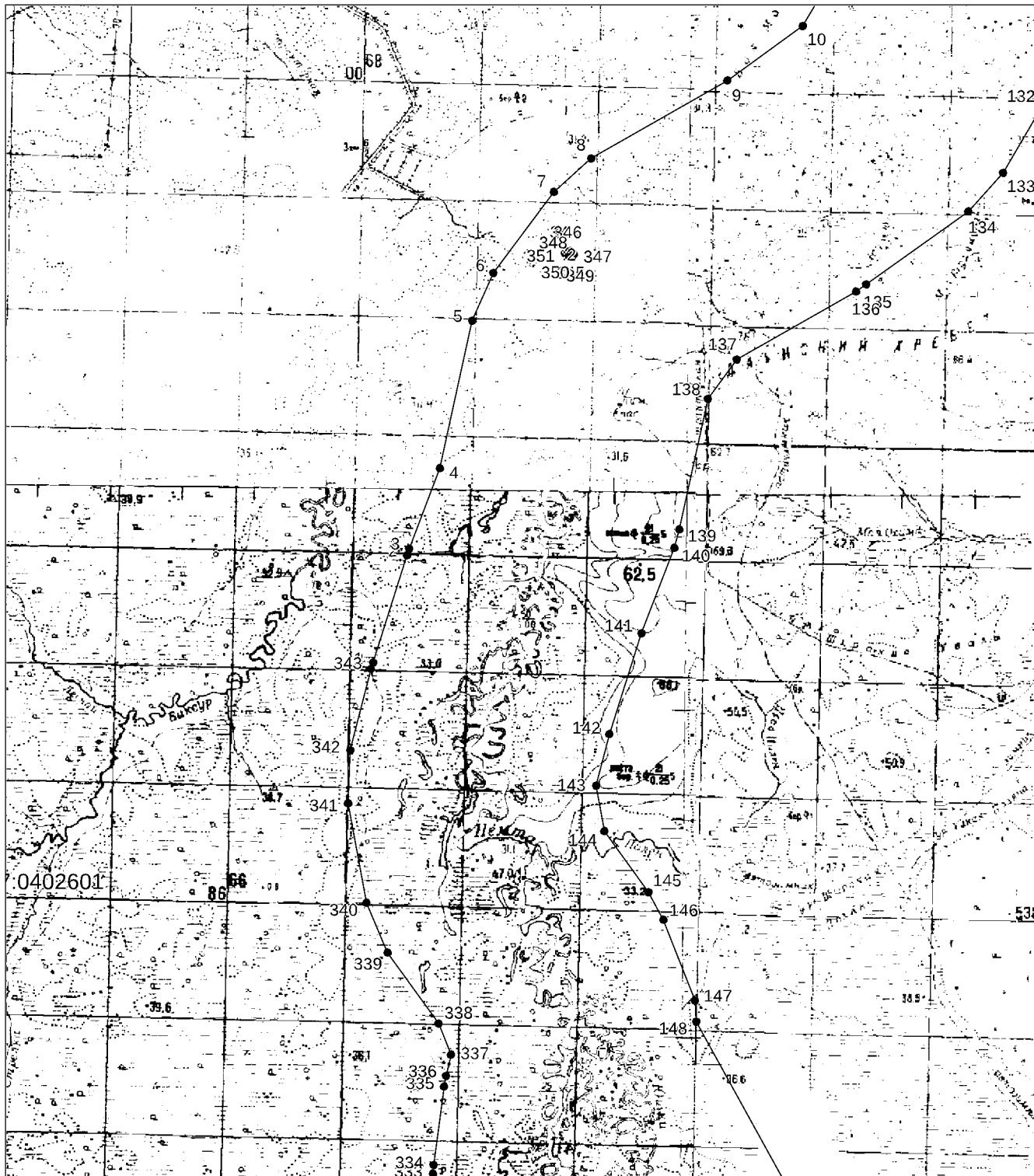

Выносной лист №4

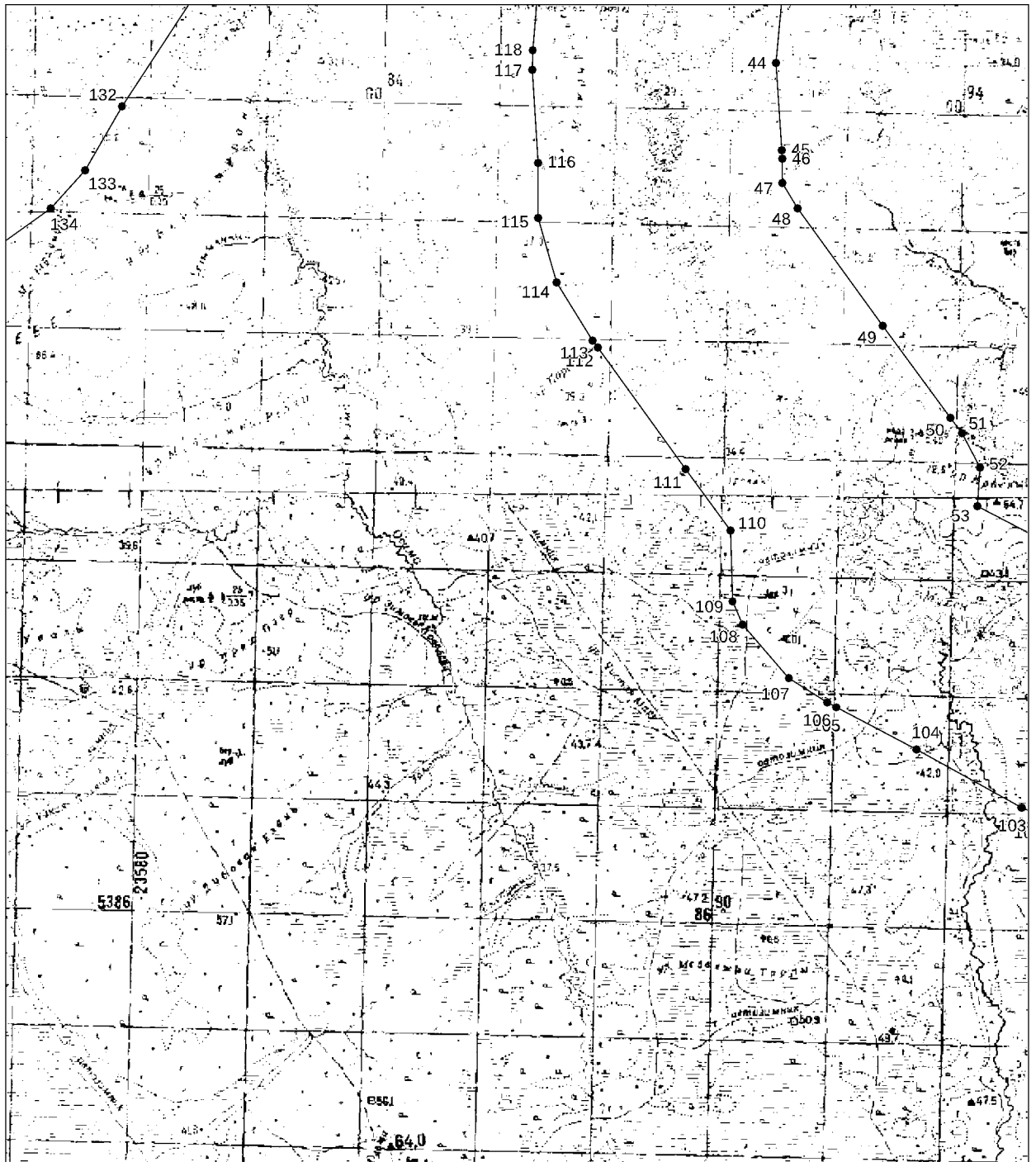

Выносной лист №5

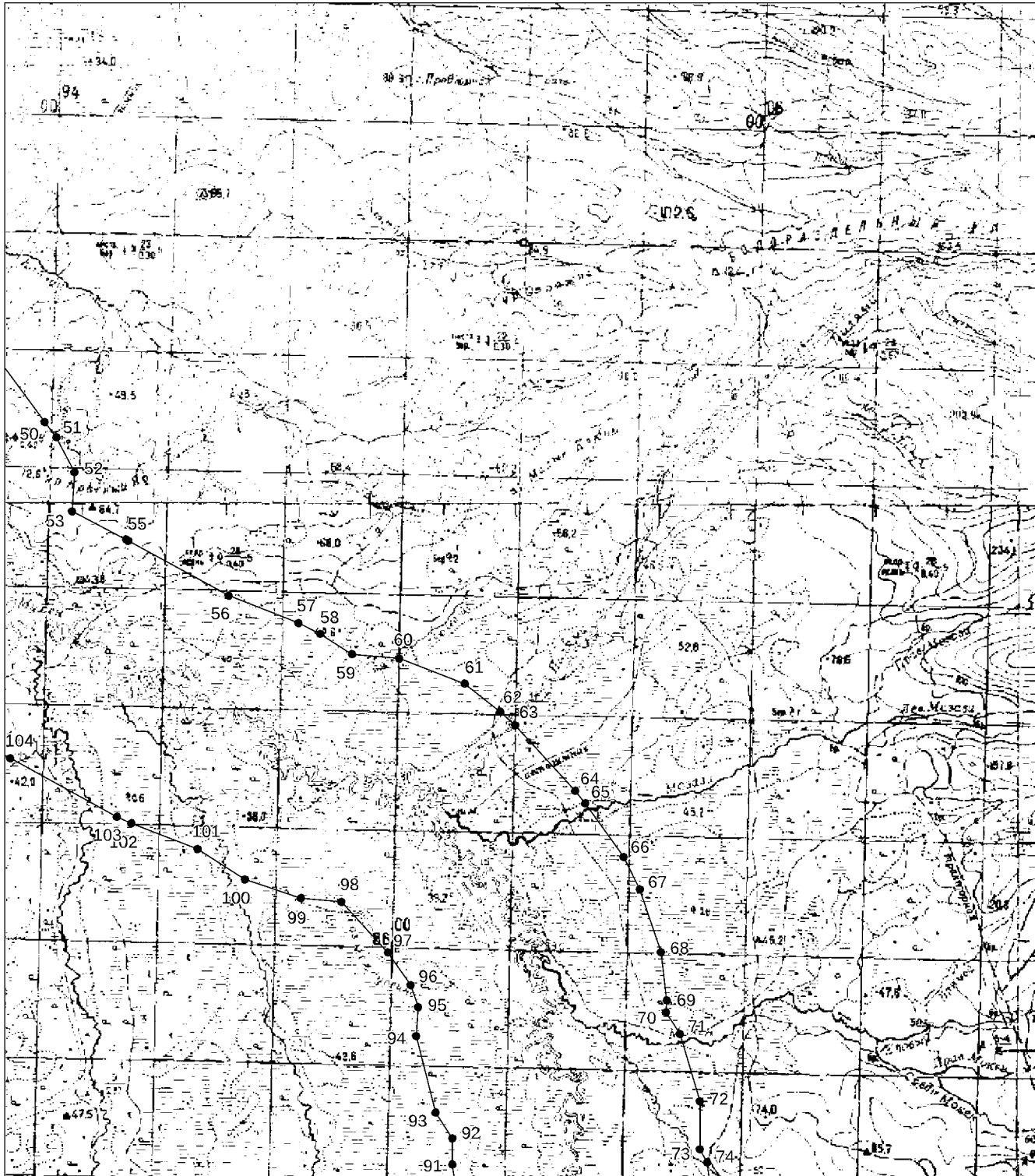

Выносной лист №6

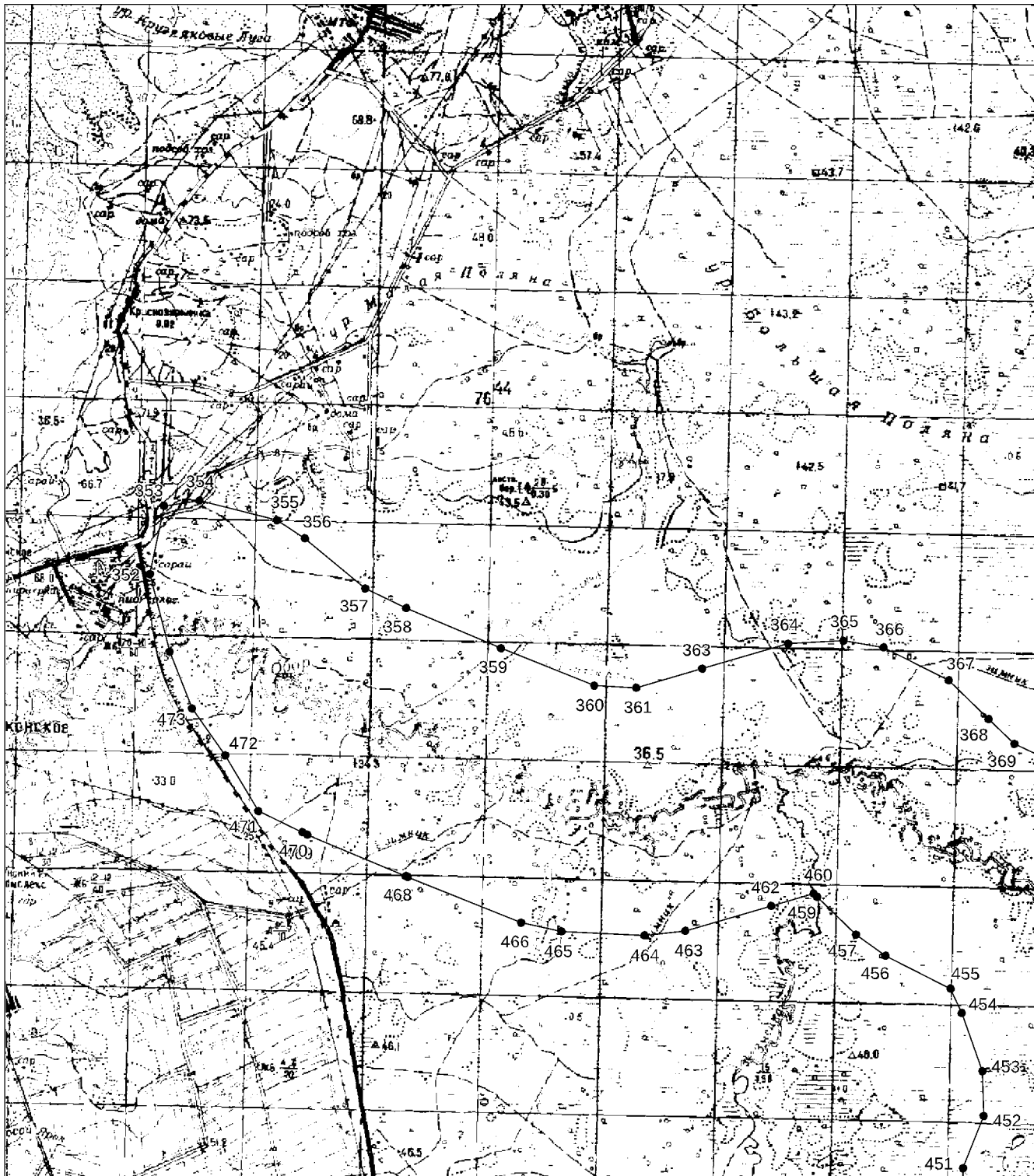

Выносной лист №7

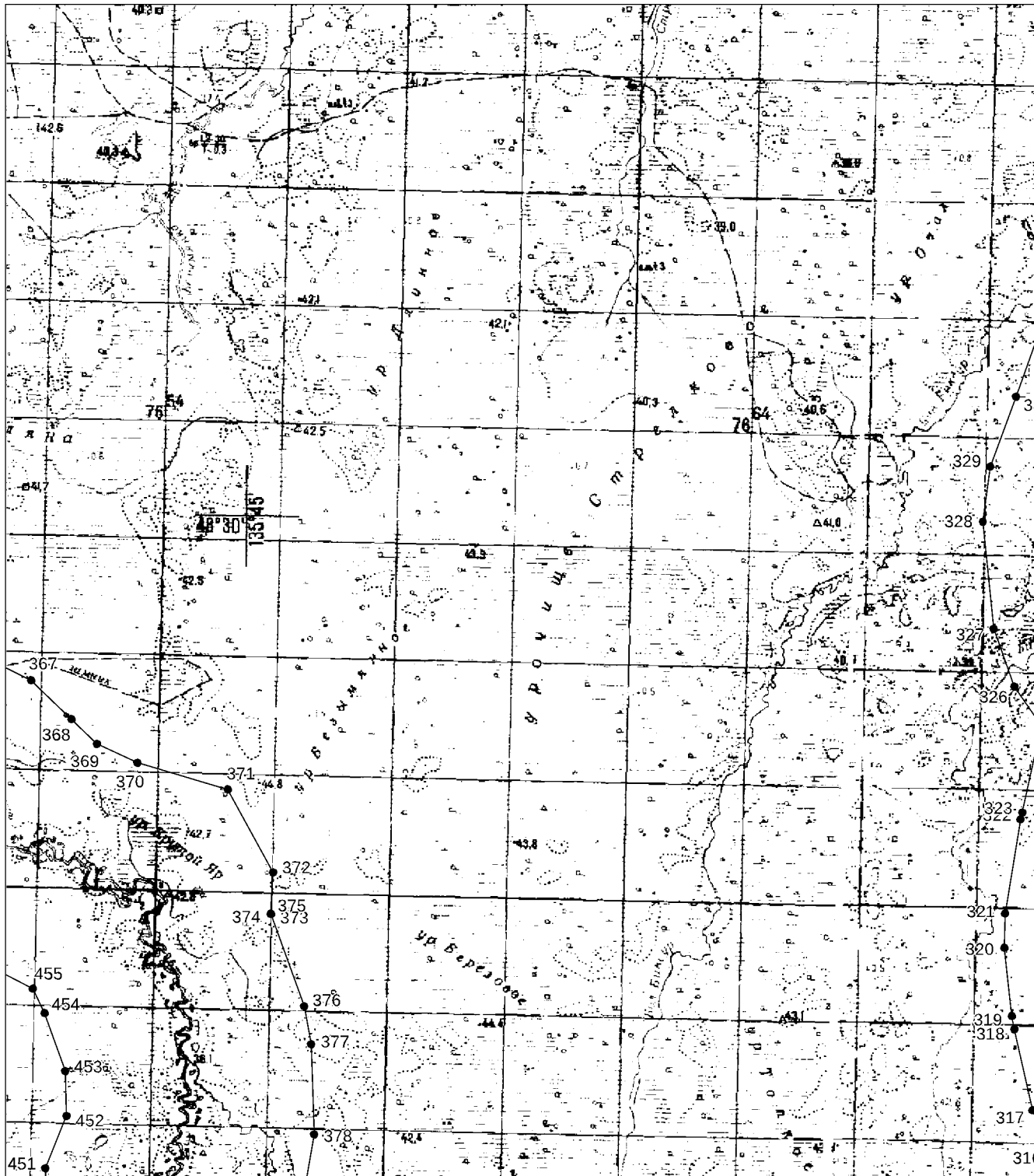

Выносной лист №8

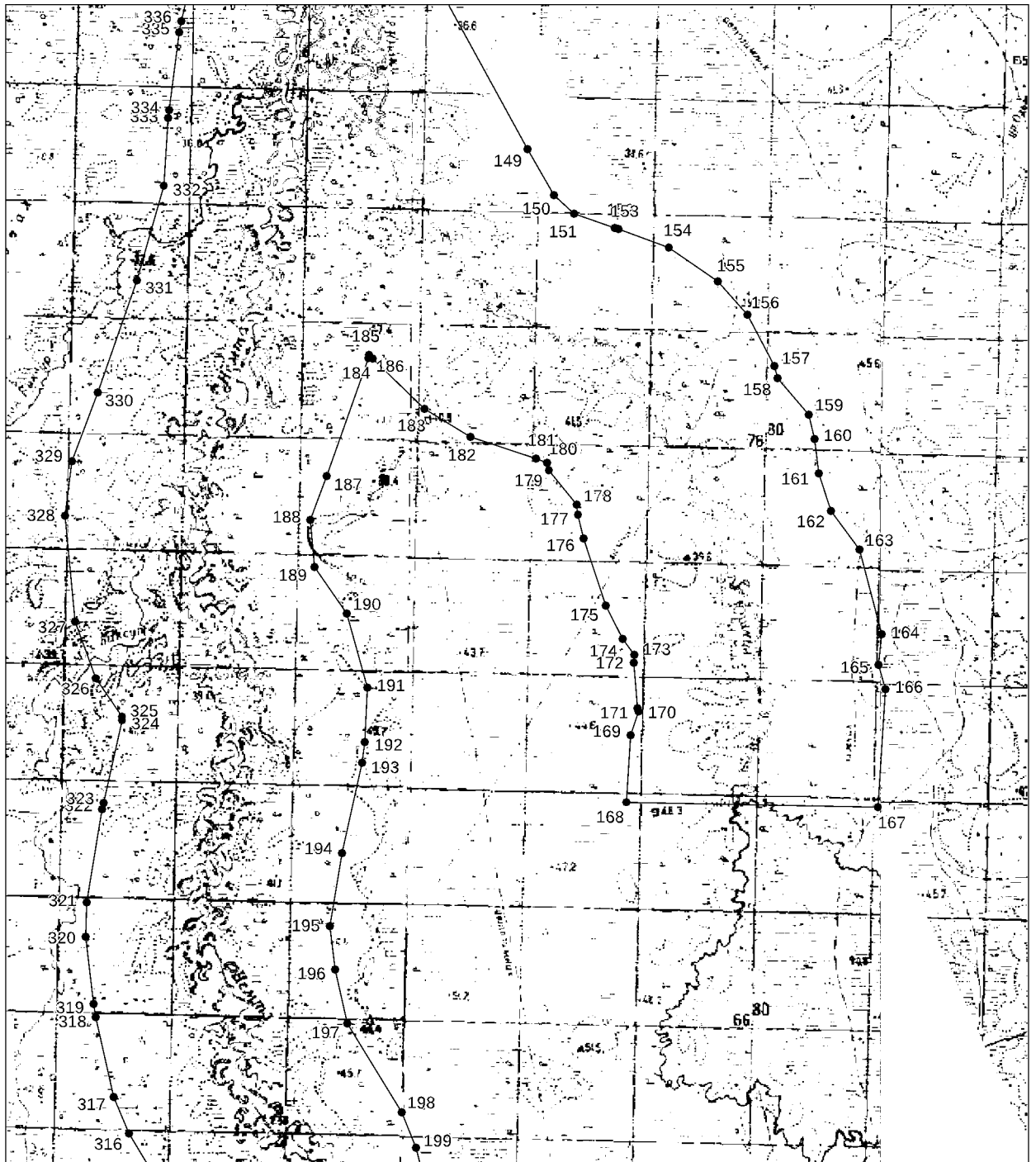

Выносной лист №9

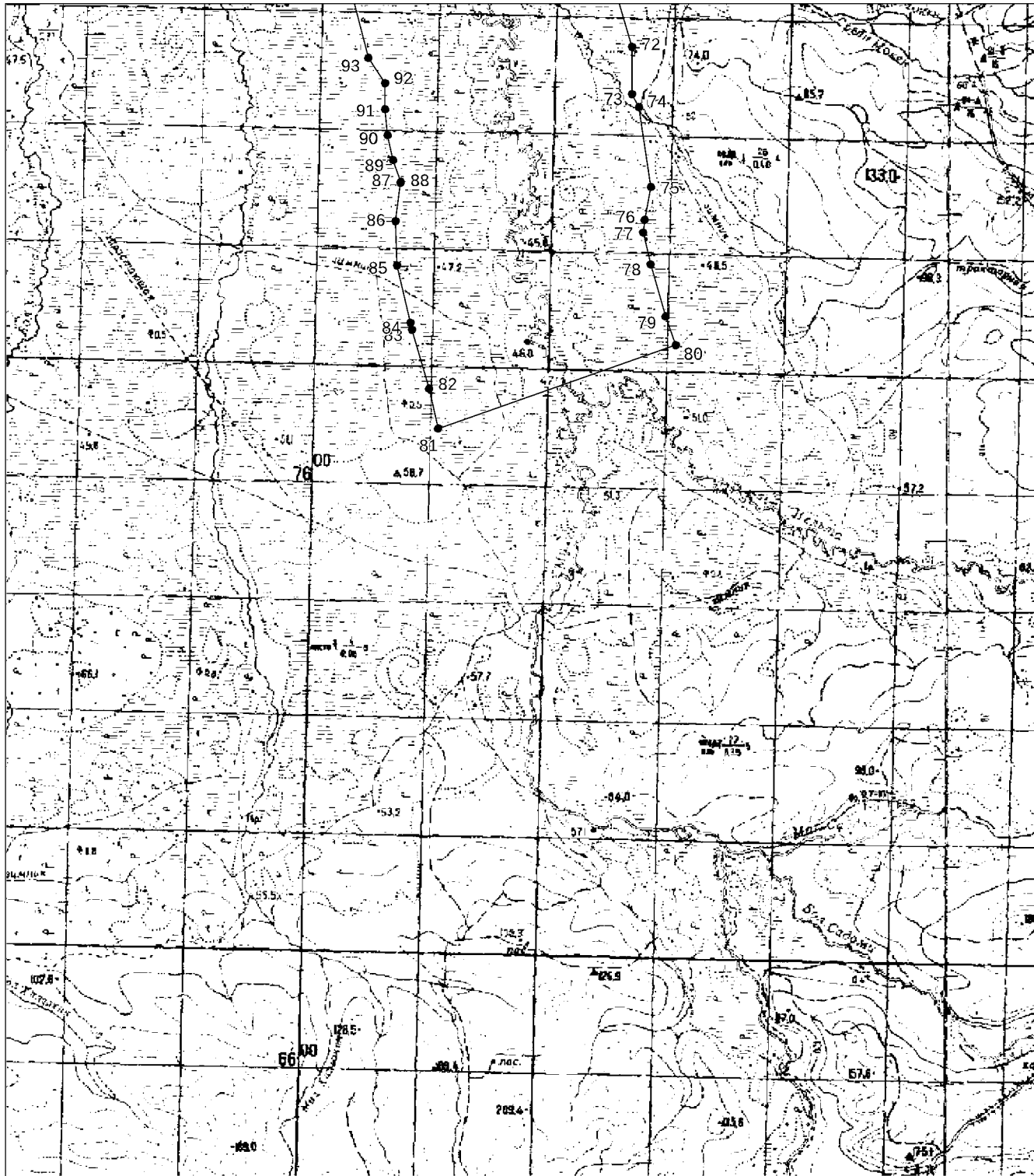

Выносной лист №11

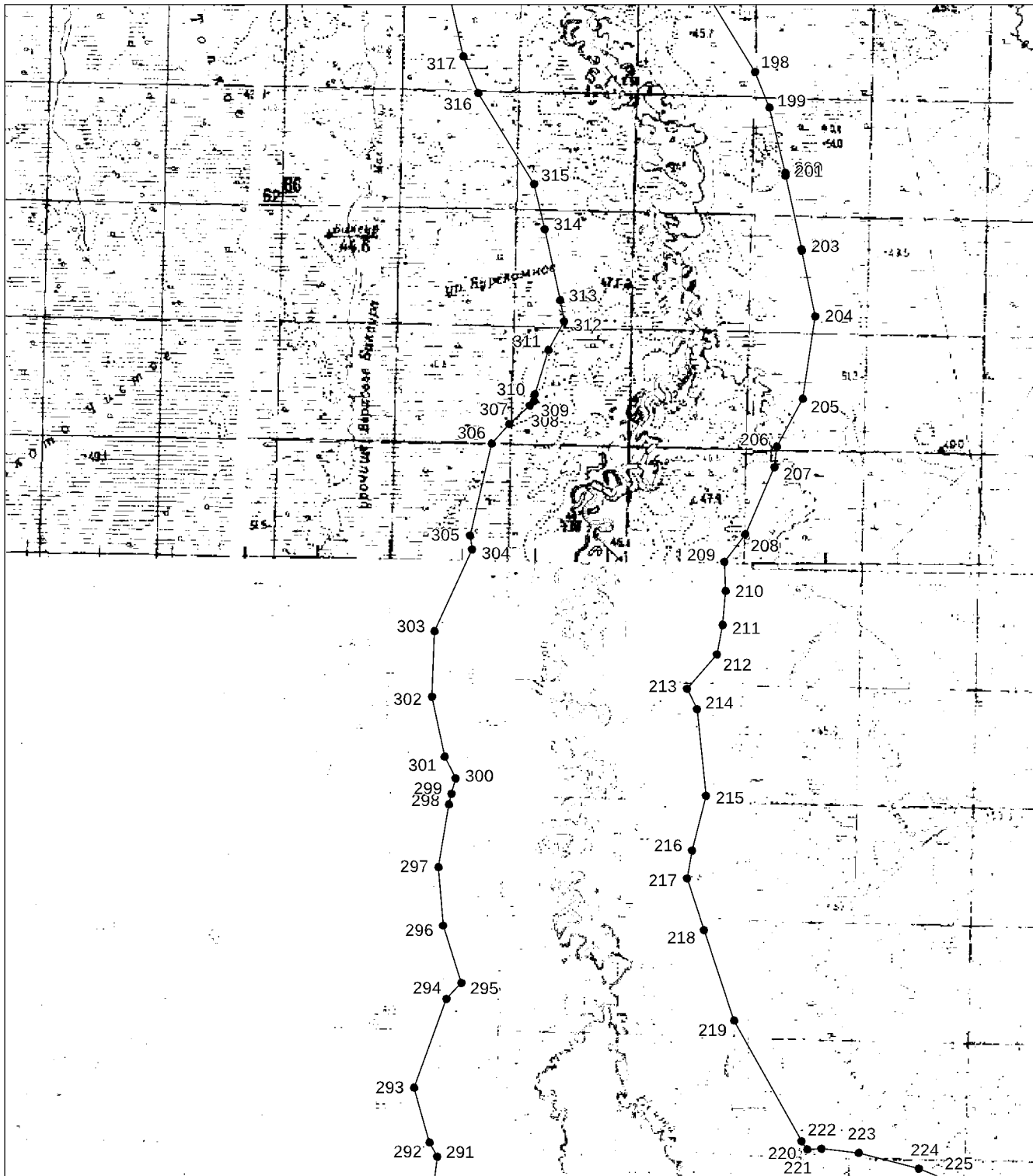

Выносной лист №12

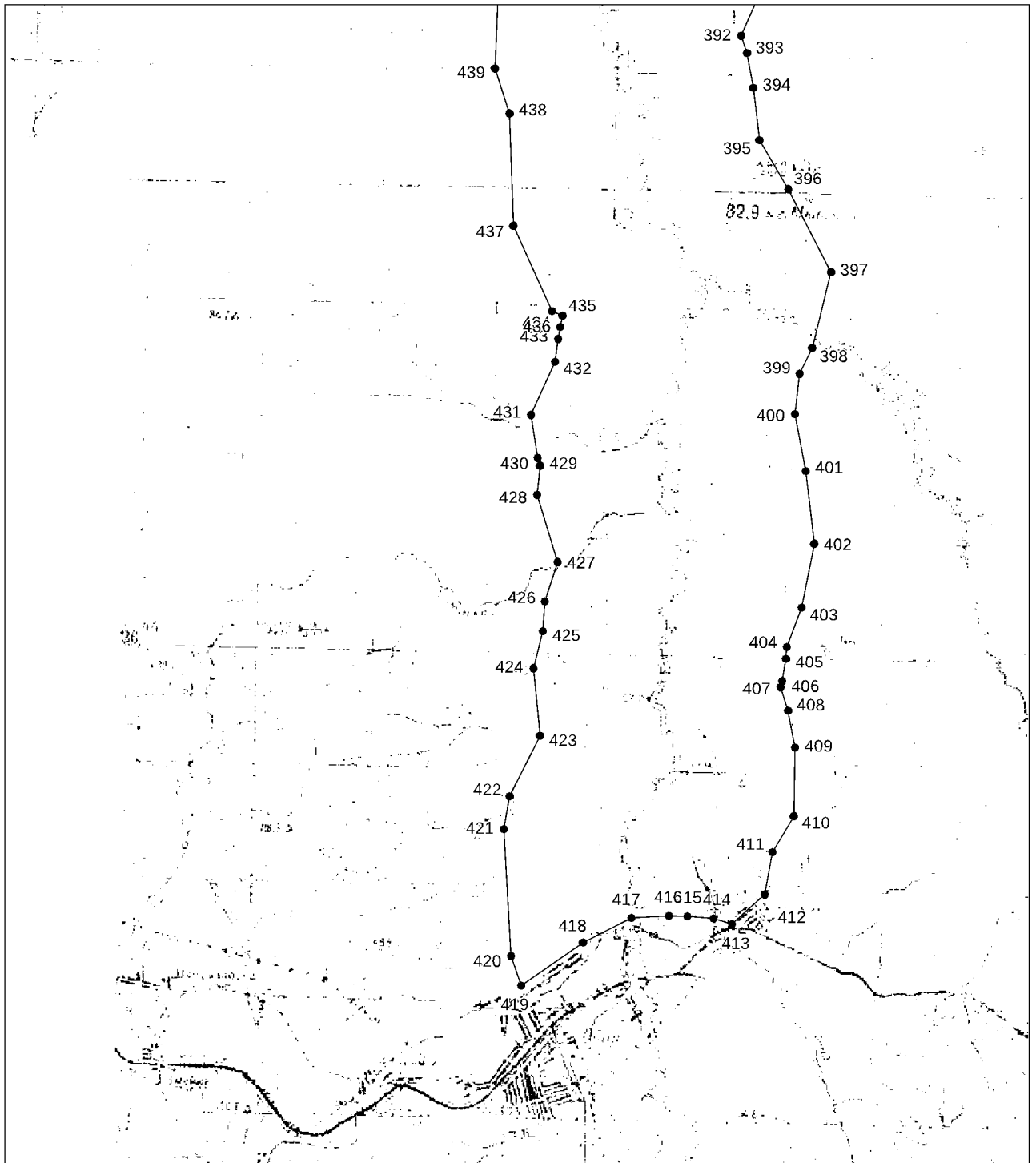

Выносной лист №13

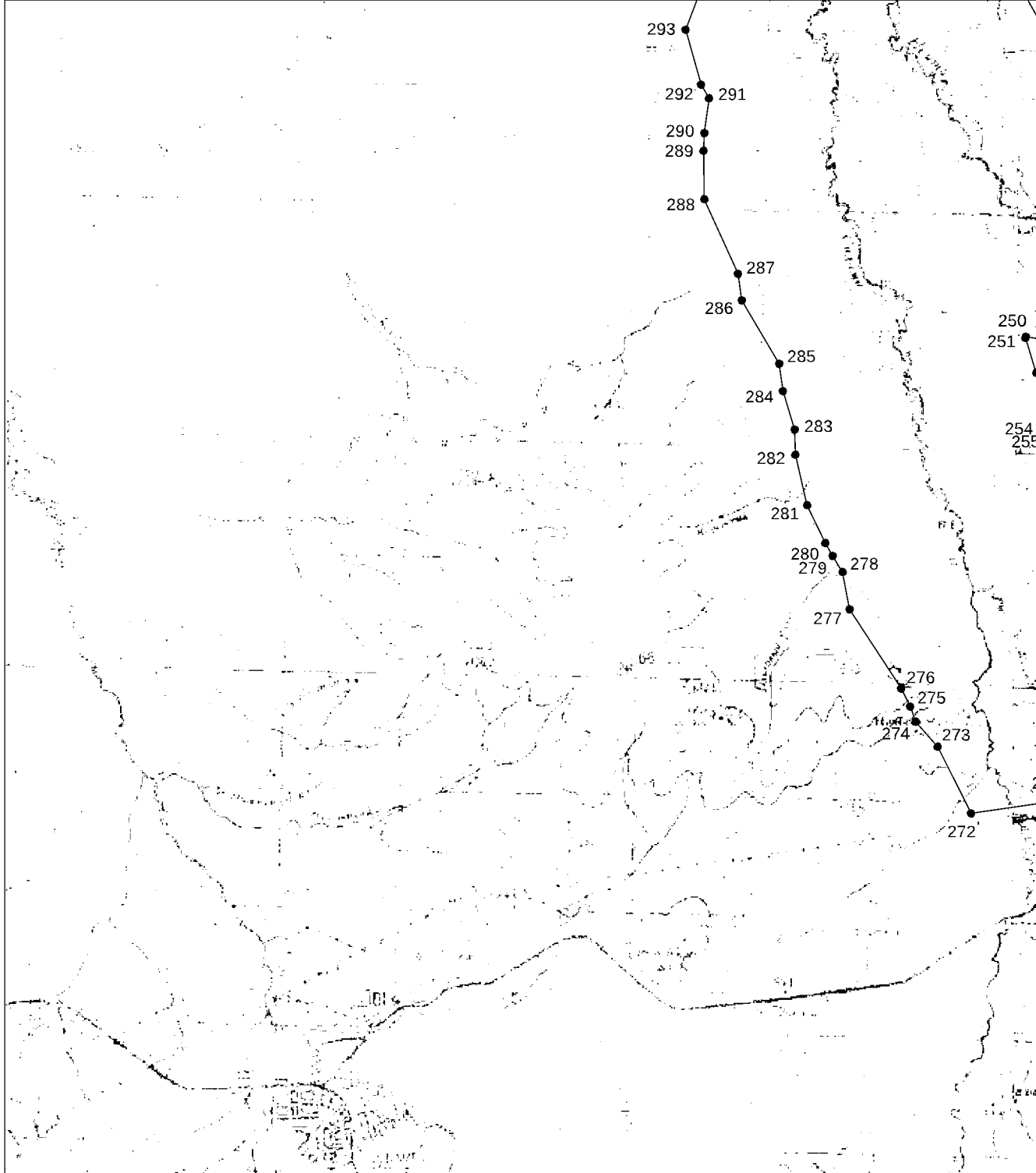

Выносной лист №14

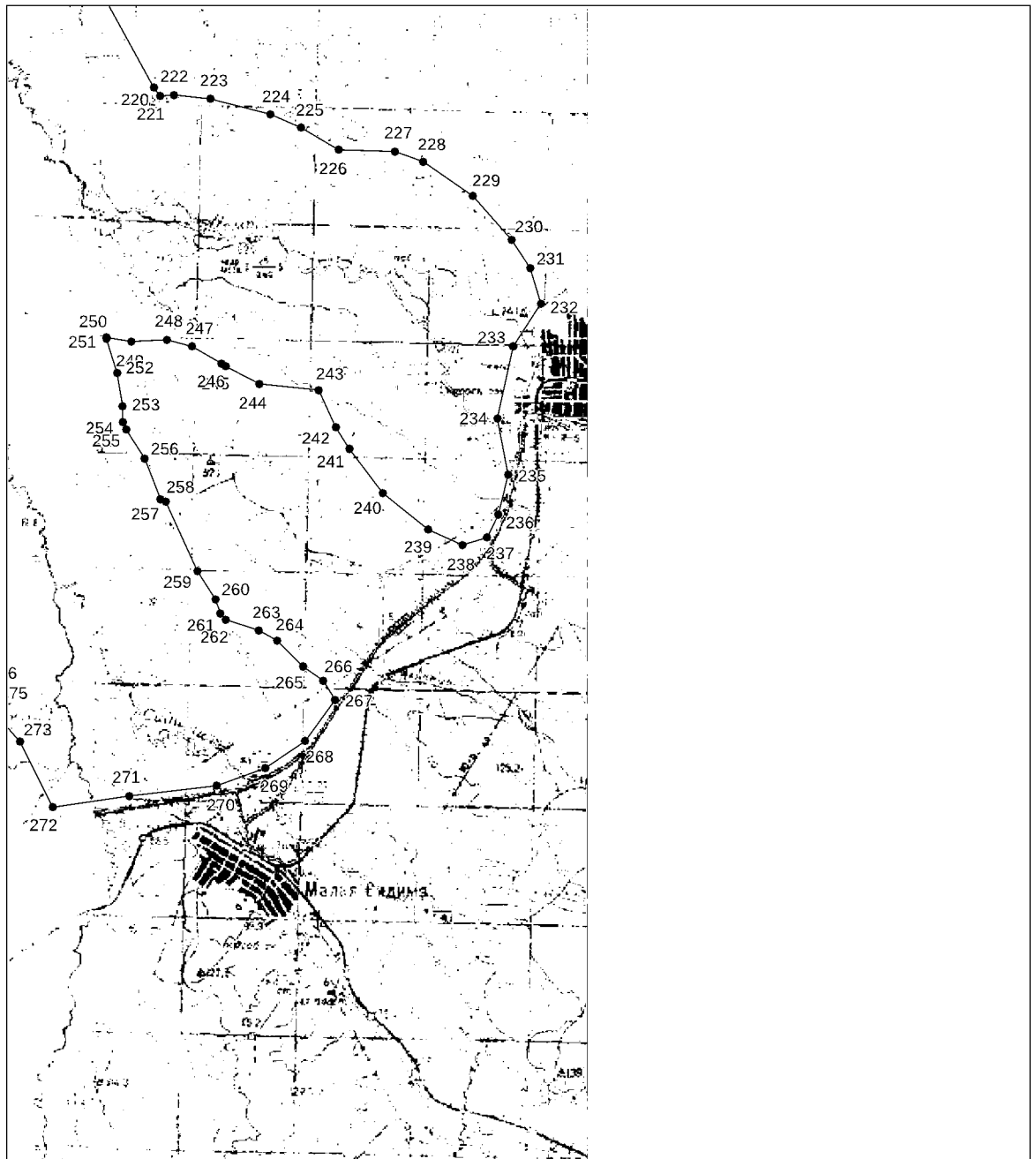
**Используемые условные знаки и обозначения:**

- — граница объекта землеустройства,
- — установленная граница муниципального образования,
- - - - - — установленная граница населенного пункта,
- — граница земельного участка,
- — характерная точка объекта землеустройства.

2. Перечень координат характерных точек границ государственного природного заказника краевого значения "Бобровый" в системе координат МСК-27, зона 3.

Номера характерных точек	Координаты характерных точек	
	X	Y
1	2	3
1	473420,31	3241856,00
2	475245,40	3242434,69
3	475360,66	3242474,96
4	476724,96	3242996,59
5	479239,72	3243541,46
6	480046,32	3243907,34
7	481426,26	3244931,17
8	481996,21	3245572,15
9	483323,04	3247883,39
10	484243,07	3249164,86
11	485008,12	3249606,24
12	485113,69	3249671,37
13	486938,78	3250873,26
14	486979,14	3250900,51
15	488715,21	3252102,40
16	488802,56	3252166,27
17	490360,56	3253368,16
18	490978,87	3254138,60
19	491940,20	3256186,66
20	493735,03	3258933,83
21	494859,36	3260198,77
22	496604,60	3261284,04
23	497631,21	3261973,34
24	497763,20	3262398,65
25	497205,90	3262735,96
26	497293,89	3263498,59
27	498173,85	3263733,24
28	498467,16	3264231,88
29	498534,54	3264942,36
30	499029,52	3265204,41
31	499582,74	3266077,91
32	498738,35	3266834,94

1	2	3
33	497176,57	3267150,39
34	496003,30	3267033,06
35	493642,93	3266019,68
36	491692,11	3264942,36
37	490352,75	3264476,49
38	489217,19	3264476,49
39	488120,81	3264653,84
40	487571,54	3264653,84
41	486752,33	3264799,48
42	486027,95	3264801,37
43	484819,92	3264593,09
44	483599,47	3264482,13
45	482095,25	3264582,42
46	481955,56	3264587,07
47	481531,73	3264587,07
48	481101,71	3264854,63
49	479075,89	3266320,13
50	477487,93	3267489,05
51	477228,34	3267683,73
52	476632,45	3267995,94
53	475973,95	3267949,15
54	475491,61	3268869,99
55	475472,36	3268905,88
56	474536,65	3270610,96
57	474074,45	3271796,59
58	473889,56	3272161,27
59	473543,57	3272704,98
60	473475,88	3273503,68
61	473041,02	3274615,62
62	472573,62	3275216,56
63	472337,80	3275472,74
64	471224,94	3276496,57
65	471015,79	3276665,58
66	470103,24	3277311,04
67	469554,66	3277588,80
68	468486,32	3277944,92
69	467668,99	3278047,09

1	2	3
70	467462,41	3278031,98
71	467098,53	3278268,92
72	465952,62	3278609,12
73	465146,91	3278609,12
74	464920,83	3278727,07
75	463567,10	3278930,13
76	463013,70	3278827,65
77	462795,26	3278797,52
78	462248,31	3278921,83
79	461369,91	3279175,59
80	460877,04	3279353,02
81	459463,65	3275315,09
82	460139,33	3275159,34
83	461140,91	3274869,99
84	461258,35	3274839,71
85	462237,67	3274617,14
86	462990,01	3274584,62
87	463635,47	3274673,65
88	463655,72	3274676,92
89	464028,76	3274543,20
90	464451,64	3274454,17
91	464884,27	3274409,12
92	465329,16	3274409,12
93	465763,77	3274126,12
94	467062,92	3273791,52
95	467556,59	3273827,64
96	467931,64	3273702,62
97	468480,45	3273314,44
98	469344,21	3272519,78
99	469402,17	3271835,82
100	469722,98	3270885,73
101	470235,90	3270079,71
102	470673,21	3268957,92
103	470788,79	3268710,37
104	471780,56	3266903,13
105	472505,60	3265518,96
106	472591,73	3265369,76

1	2	3
107	473014,62	3264702,04
108	473935,88	3263906,63
109	474336,51	3263728,58
110	475553,87	3263697,52
111	476607,13	3262922,29
112	478699,30	3261408,80
113	478820,72	3261327,25
114	479822,30	3260704,05
115	480931,73	3260387,07
116	481885,64	3260387,07
117	483485,16	3260280,43
118	483814,98	3260284,41
119	485283,96	3260417,96
120	485450,63	3260439,86
121	486379,20	3260599,96
122	487018,74	3260486,26
123	487439,28	3260453,84
124	488022,76	3260030,54
125	488388,27	3259817,96
126	489088,24	3259500,38
127	488343,65	3258360,70
128	488200,70	3258104,41
129	487392,80	3256383,24
130	486280,03	3255524,81
131	484608,48	3254367,59
132	482855,55	3253213,21
133	481751,93	3252576,51
134	481095,46	3251982,25
135	479849,05	3250246,18
136	479733,70	3250066,97
137	478571,86	3248043,13
138	477907,59	3247550,29
139	475679,49	3247067,53
140	475374,19	3246976,66
141	473917,75	3246419,79
142	472205,43	3245876,86
143	471329,97	3245650,93

1	2	3
144	470557,48	3245793,23
145	469515,27	3246542,33
146	469047,71	3246795,50
147	467667,76	3247329,67
148	467317,78	3247355,23
149	464192,40	3249072,79
150	463408,99	3249523,83
151	463078,94	3249866,11
152	462844,24	3250570,23
153	462821,27	3250635,52
154	462500,34	3251502,03
155	461926,23	3252342,23
156	461348,55	3252855,72
157	460462,70	3253323,46
158	460249,12	3253376,86
159	459622,59	3253920,24
160	459208,72	3254013,05
161	458618,05	3254083,93
162	457971,11	3254299,58
163	457301,82	3254784,24
164	455854,06	3255172,21
165	455320,86	3255117,05
166	454903,35	3255233,95
167	452875,91	3255101,27
168	452955,65	3250768,86
169	454107,35	3250842,14
170	454518,47	3250980,19
171	454573,23	3250964,86
172	455355,54	3250898,23
173	455488,25	3250911,96
174	455769,17	3250708,53
175	456336,76	3250417,18
176	457492,11	3250032,06
177	457905,98	3249939,25
178	458079,13	3249918,47
179	458673,85	3249441,41
180	458796,04	3249410,86

1	2	3
181	458870,71	3249209,26
182	459244,87	3248086,74
183	459725,44	3247293,12
184	460591,95	3246394,52
185	460655,84	3246344,63
186	460597,34	3246326,09
187	458568,34	3245604,48
188	457819,20	3245327,02
189	457007,15	3245406,24
190	456203,48	3245951,59
191	454924,45	3246311,51
192	453989,64	3246267,00
193	453633,96	3246219,37
194	452086,32	3245875,45
195	450831,18	3245666,26
196	450079,75	3245752,96
197	449146,04	3245963,80
198	447615,35	3246897,15
199	447012,16	3247146,19
200	445899,30	3247413,28
201	445849,22	3247424,65
202	444602,81	3247691,74
203	444574,64	3247697,58
204	443461,78	3247920,15
205	442054,33	3247709,92
206	441249,52	3247276,56
207	440890,45	3247234,32
208	439760,46	3246735,64
209	439286,37	3246376,55
210	438793,56	3246396,74
211	438214,88	3246352,23
212	437711,86	3246250,65
213	437124,15	3245740,93
214	436777,76	3245914,13
215	435308,51	3246067,83
216	434376,21	3245824,62
217	433905,02	3245746,09

1	2	3
218	433020,89	3246031,30
219	431481,28	3246544,49
220	429432,12	3247687,30
221	429288,82	3247787,60
222	429300,42	3248031,28
223	429234,80	3248661,23
224	428967,72	3249685,07
225	428745,77	3250219,76
226	428364,56	3250867,81
227	428330,59	3251831,30
228	428152,53	3252320,96
229	427568,37	3253177,95
230	426811,62	3253845,67
231	426325,08	3254167,02
232	425710,24	3254351,03
233	424980,13	3253869,64
234	423736,52	3253604,87
235	422765,71	3253789,40
236	422083,74	3253620,92
237	421690,60	3253420,34
238	421556,88	3252993,50
239	421823,97	3252414,81
240	422455,03	3251626,70
241	423211,77	3251048,01
242	423584,56	3250820,14
243	424219,24	3250517,92
244	424329,98	3249494,83
245	424641,58	3248916,14
246	424680,52	3248846,98
247	424977,49	3248342,14
248	425089,94	3247911,06
249	425060,67	3247296,24
250	425132,74	3246867,24
251	425109,97	3246866,44
252	424519,44	3247049,71
253	423943,66	3247143,56
254	423670,39	3247149,64

1	2	3
255	423547,88	3247207,83
256	423044,66	3247525,65
257	422344,44	3247800,74
258	422304,62	3247886,94
259	421109,90	3248431,59
260	420627,24	3248743,15
261	420376,91	3248830,77
262	420271,74	3248921,99
263	420088,69	3249490,04
264	419912,18	3249810,97
265	419467,10	3250250,37
266	419219,34	3250597,23
267	418890,49	3250804,76
268	418184,45	3250291,27
269	417719,10	3249601,28
270	417414,22	3248766,86
271	417237,71	3247258,49
272	417045,15	3245942,68
273	418174,72	3245376,21
274	418597,92	3245003,60
275	418860,08	3244911,84
276	419163,16	3244756,83
277	420509,31	3243878,65
278	421141,49	3243760,12
279	421411,65	3243589,49
280	421632,03	3243468,12
281	422273,89	3243163,24
282	423128,23	3242960,65
283	423555,85	3242951,14
284	424205,23	3242749,61
285	424673,37	3242687,01
286	425754,78	3242049,89
287	426196,10	3241987,83
288	427466,26	3241420,07
289	428284,63	3241404,02
290	428589,54	3241420,25
291	429172,24	3241494,01

1	2	3
292	429408,08	3241362,99
293	430339,25	3241100,61
294	431848,81	3241652,45
295	432125,75	3241906,93
296	433101,70	3241592,11
297	434091,66	3241519,26
298	435160,01	3241697,32
299	435344,86	3241736,76
300	435605,19	3241804,67
301	435967,79	3241623,37
302	436990,89	3241403,34
303	438103,75	3241447,86
304	439493,90	3242089,93
305	439735,72	3242051,24
306	441299,16	3242424,00
307	441628,39	3242720,04
308	441941,89	3243068,37
309	442022,91	3243138,58
310	442137,94	3243152,11
311	442888,18	3243388,74
312	443379,68	3243653,40
313	443736,85	3243581,96
314	444944,09	3243323,27
315	445710,80	3243139,25
316	447253,88	3242198,35
317	447884,61	3241942,89
318	449264,56	3241631,29
319	449486,40	3241593,56
320	450643,77	3241460,02
321	451229,71	3241474,75
322	452832,23	3241741,83
323	452942,56	3241763,27
324	454369,28	3242080,32
325	454424,68	3242082,96
326	455091,58	3241630,42
327	456066,82	3241278,04
328	457891,91	3241099,98

1	2	3
329	458825,19	3241220,79
330	460014,18	3241661,17
331	461935,62	3242344,34
332	463568,62	3242800,06
333	464730,13	3242875,00
334	464872,48	3242889,06
335	466207,91	3243067,12
336	466395,76	3243100,92
337	466749,69	3243181,36
338	467281,61	3242975,45
339	468488,45	3242108,03
340	469333,65	3241748,01
341	471025,20	3241436,41
342	471930,39	3241468,28
343	473310,34	3241824,40
1	473420,31	3241856,00
344	480414,54	3245147,41
345	480383,73	3245186,73
346	480413,81	3245210,85
347	480366,01	3245271,97
348	480348,83	3245239,86
349	480308,79	3245234,34
350	480352,15	3245161,42
351	480383,47	3245122,47
344	480414,54	3245147,41
352	457002,55	3211348,61
353	458156,78	3211584,17
354	458246,88	3212182,16
355	457915,27	3213506,01
356	457609,04	3213977,12
357	456751,92	3215002,16
358	456421,81	3215695,40
359	455740,40	3217308,06
360	455101,41	3218895,85
361	455065,95	3219605,15

1	2	3
362	455391,70	3220727,18
363	455391,70	3220727,18
364	455815,70	3222187,64
365	455868,44	3223129,92
366	455750,67	3223813,04
367	455191,94	3224914,91
368	454532,84	3225597,54
369	454115,55	3226030,28
370	453790,56	3226718,80
371	453337,16	3228260,80
372	451926,21	3229030,55
373	451225,33	3228987,57
374	451223,61	3228987,17
375	451220,63	3228988,55
376	449650,69	3229556,92
377	449011,08	3229677,52
378	447479,95	3229724,63
379	446635,44	3229575,42
380	446082,23	3229354,13
381	445726,98	3229482,63
382	444984,31	3229607,65
383	443169,69	3229581,90
384	441685,68	3229511,24
385	440558,32	3229264,88
386	439804,43	3229493,73
387	438621,50	3229504,61
388	437043,26	3229057,05
389	437014,22	3229048,59
390	433831,70	3228086,16
391	431361,98	3227078,52
392	430309,34	3226621,45
393	430012,21	3226720,50
394	429414,43	3226827,21
395	428511,19	3226930,89
396	427673,95	3227431,01
397	426243,59	3228164,07
398	424941,88	3227839,71

1	2	3
399	424497,62	3227625,86
400	423802,74	3227544,11
401	422828,07	3227730,84
402	421580,24	3227874,36
403	420473,13	3227662,36
404	419800,91	3227402,50
405	419597,71	3227388,95
406	419214,42	3227327,44
407	419104,75	3227299,24
408	418706,45	3227429,16
409	418070,44	3227546,94
410	416895,84	3227522,76
411	416275,49	3227159,11
412	415548,20	3227022,21
413	415034,81	3226457,48
414	415137,49	3226140,90
415	415171,71	3225691,68
416	415175,99	3225375,09
417	415141,77	3224733,36
418	414718,22	3223899,11
419	413982,37	3222833,83
420	414484,47	3222655,36
421	416667,05	3222539,06
422	417232,39	3222633,28
423	418277,95	3223161,51
424	419435,93	3223047,76
425	420071,59	3223211,22
426	420583,76	3223245,36
427	421259,26	3223459,93
428	422419,70	3223109,80
429	422915,02	3223159,33
430	423054,26	3223112,92
431	423790,67	3223006,41
432	424701,12	3223420,83
433	425094,35	3223467,09
434	425304,56	3223502,72
435	425501,77	3223546,55

1	2	3
436	425579,28	3223361,62
437	427044,05	3222699,98
438	428975,16	3222638,99
439	429744,07	3222382,69
440	431244,54	3222448,68
441	433013,14	3223216,63
442	435323,69	3224158,79
443	438203,67	3225020,51
444	439174,30	3225295,76
445	439903,55	3225074,39
446	441040,57	3225051,05
447	442102,36	3225326,33
448	443333,72	3225384,96
449	444658,34	3225402,86
450	445405,52	3225132,60
451	446899,74	3225157,59
452	447788,60	3225513,14
453	448552,66	3225489,63
454	449540,30	3225138,10
455	449956,02	3224945,08
456	450513,31	3223847,92
457	450873,96	3223341,24
458	451509,97	3222681,68
459	451510,90	3222680,72
460	451568,20	3222621,37
461	451358,24	3221898,18
462	451358,24	3221898,18
463	450934,24	3220437,73
464	450853,59	3219747,36
465	450924,26	3218334,02
466	451073,48	3217654,88
467	451850,81	3215723,31
468	451864,57	3215689,96
469	452571,25	3214017,50
470	452609,64	3213932,01
471	452974,52	3213185,96
472	453916,75	3212620,62

1	2	3
473	454717,65	3212055,29
474	455683,43	3211678,39
352	457002,55	3211348,61"

ПРИЛОЖЕНИЕ № 12
к постановлению
Правительства
Хабаровского края
от 26 января 2022 г. № 26-пр

"ПРИЛОЖЕНИЕ
к Положению о памятнике
природы краевого значения
"Тигровый Дом"

ГРАНИЦЫ
памятника природы краевого значения
"Тигровый дом"

1. Графическое описание местоположения границ памятника природы
краевого значения "Тигровый дом".

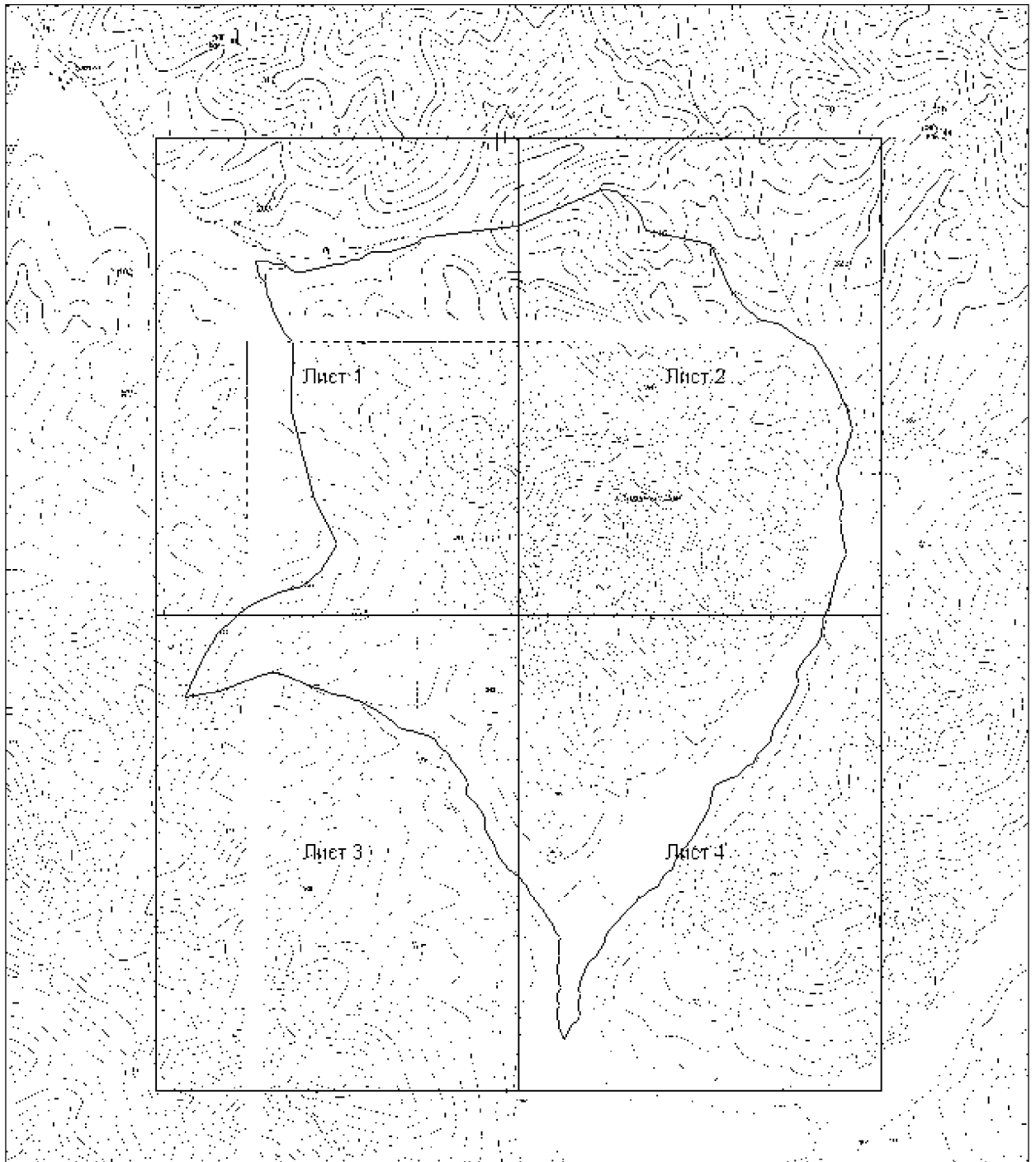
Основной лист**Условные обозначения:**

- область выносного листа,
- номер выносного листа.

Выносной лист №1

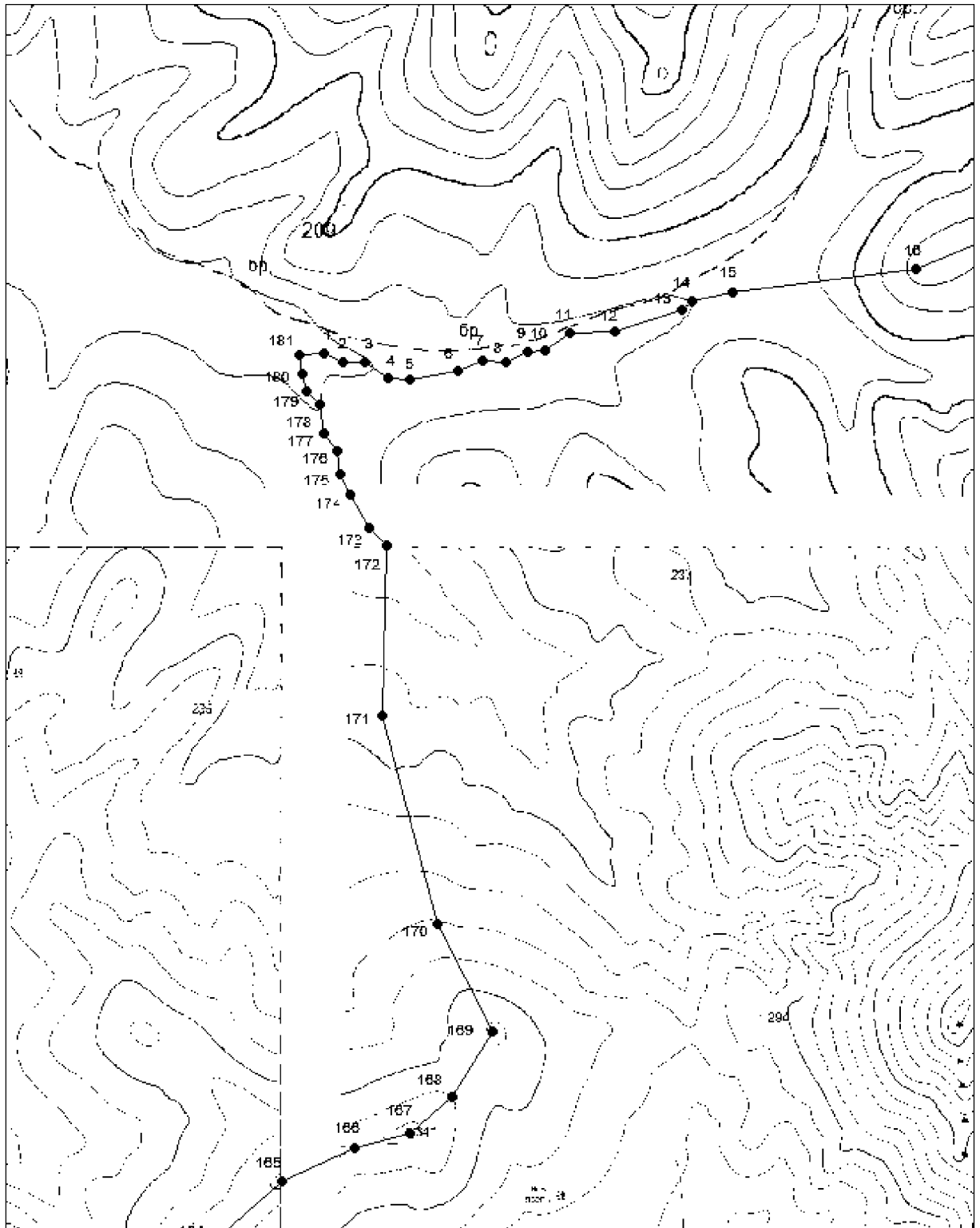

Выносной лист №2

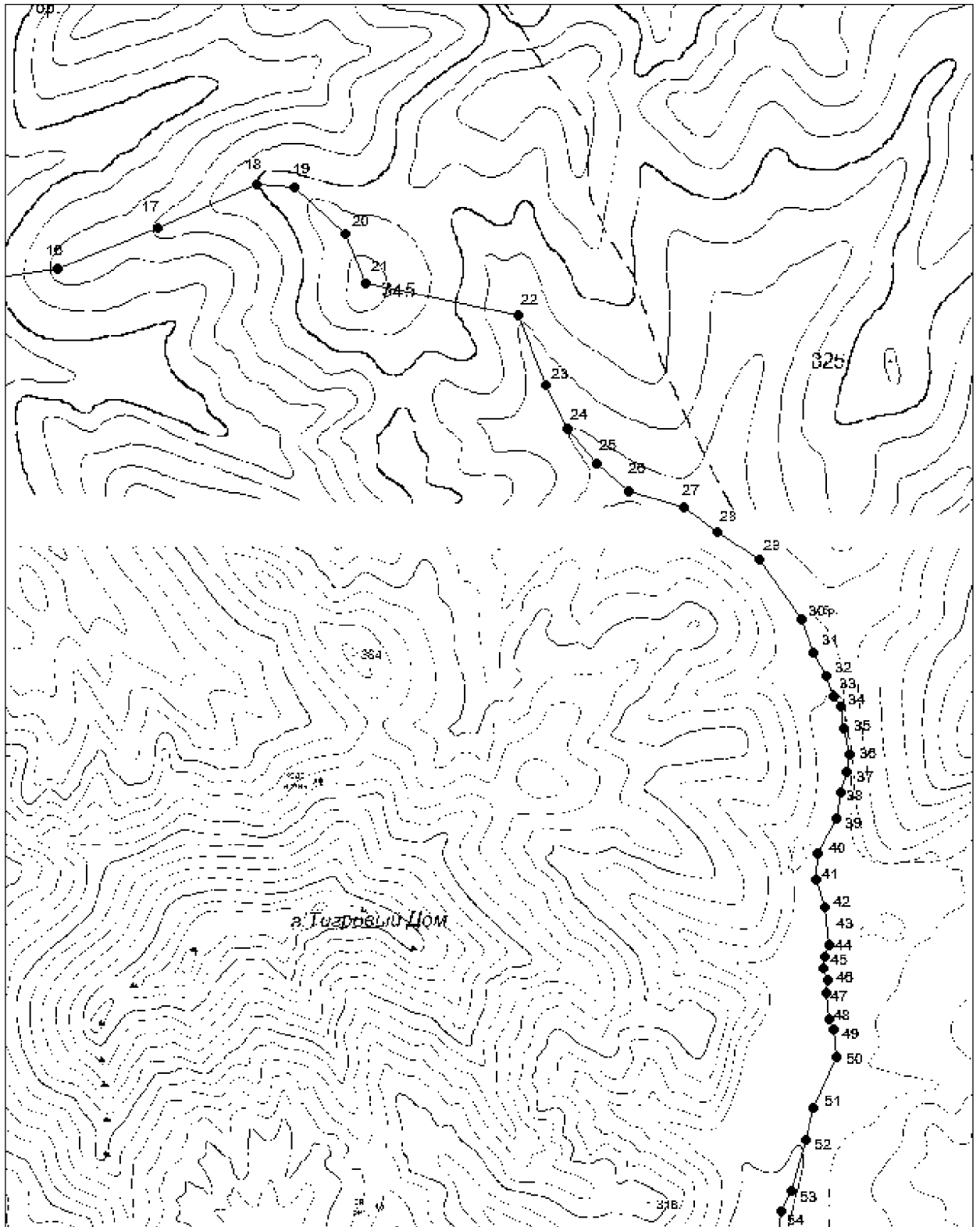

Выносной лист №3

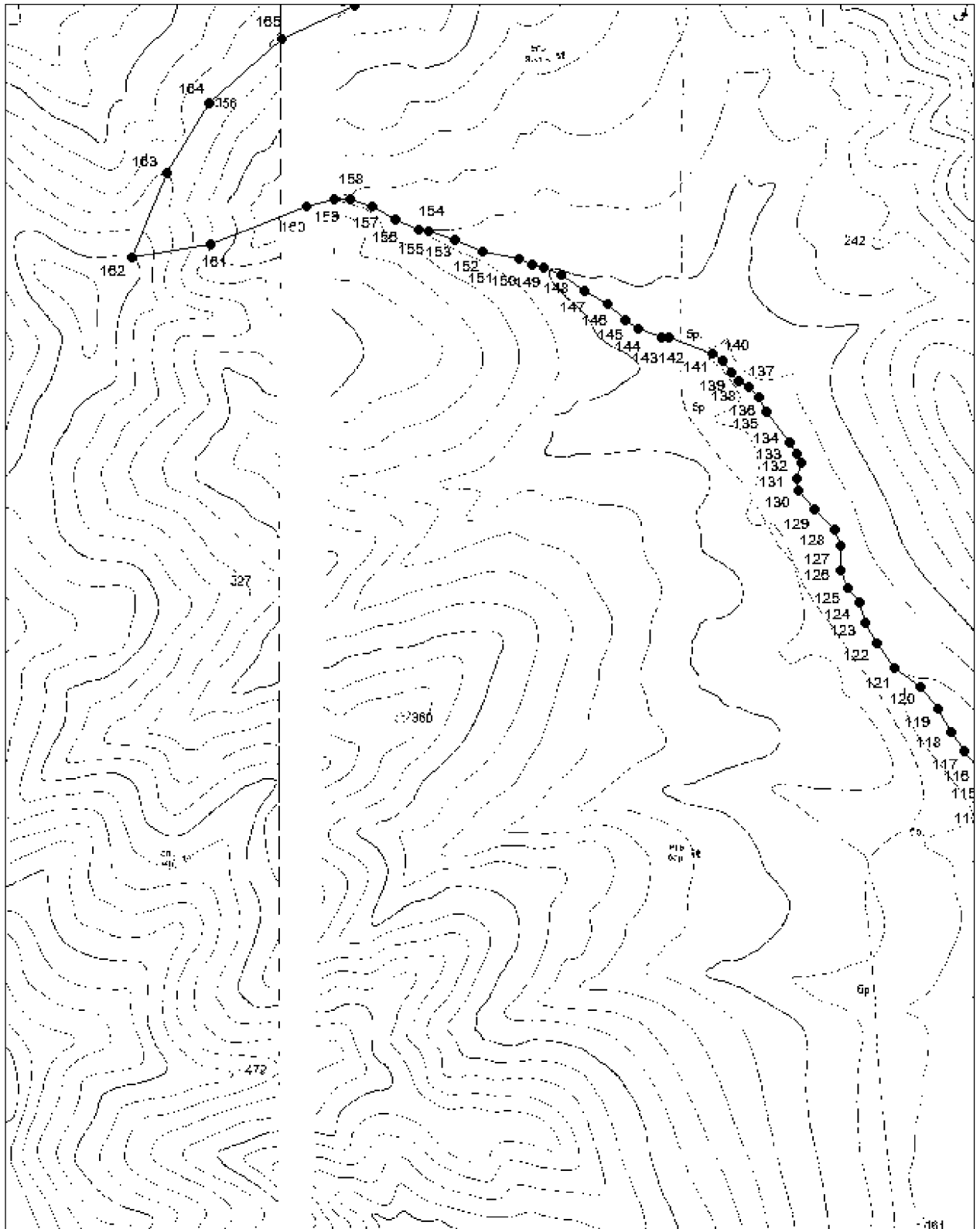

Выносной лист №4

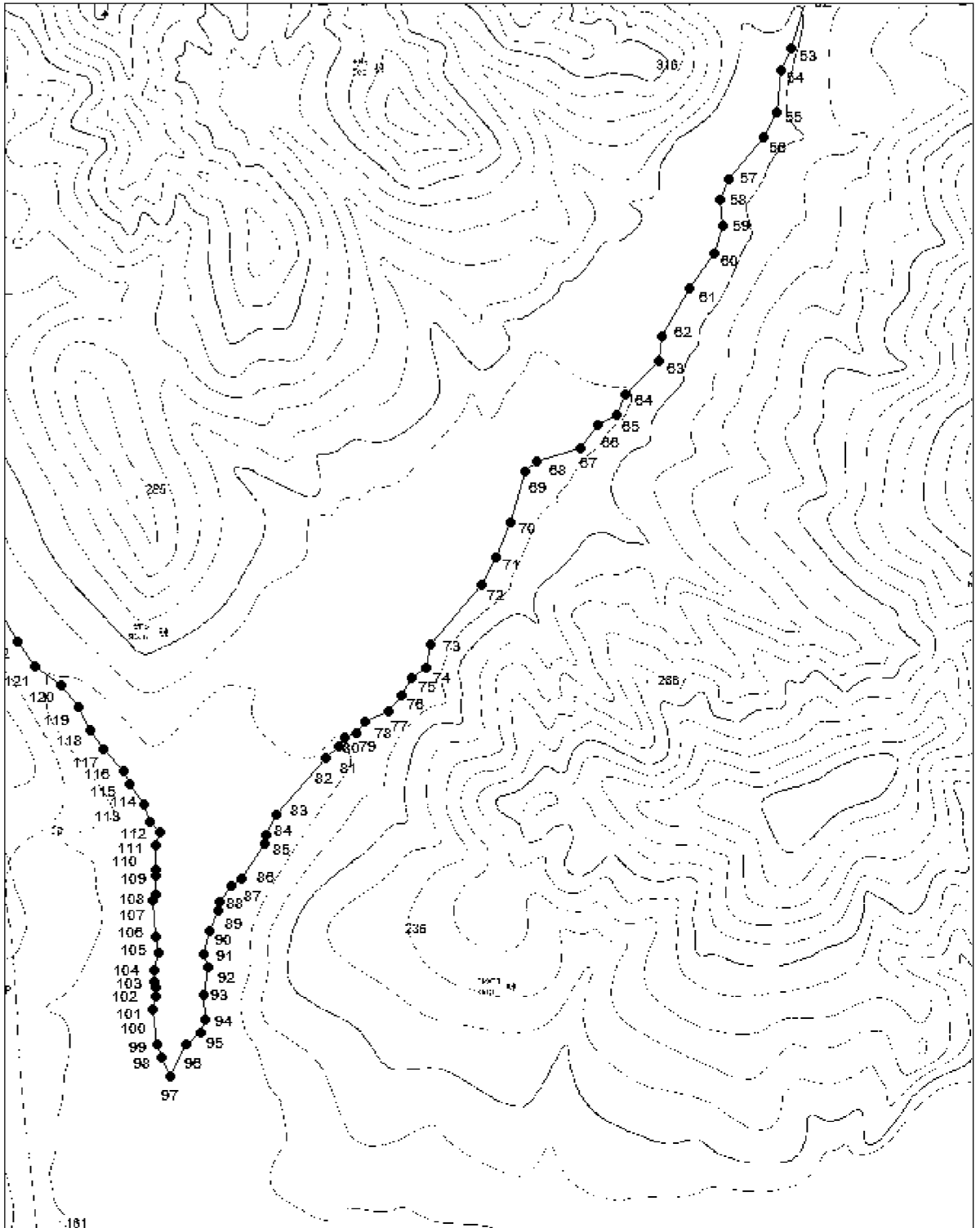
**Условные обозначения:**

- вновь образованная часть границы, сведения о которой достаточны для определения ее местоположения,
- — характерная точка границы, сведения о которой позволяют однозначно определить ее положение на местности.

2. Перечень координат характерных точек границ памятника природы краевого значения "Тигровый дом" в системе координат МСК-27, зона 3.

Номера характерных точек	Координаты характерных точек	
	X	Y
1	2	3
1	476758.13	3293297.49
2	476763.15	3293388.96
3	476734.22	3293452.83
4	476733.40	3293533.18
5	476672.46	3293621.78
6	476669.22	3293698.13
7	476701.71	3293873.56
8	476739.26	3293963.92
9	476734.38	3294045.14
10	476770.14	3294124.73
11	476776.64	3294188.09
12	476836.77	3294282.30
13	476845.03	3294445.73
14	476924.67	3294684.53
15	476955.54	3294721.89
16	476986.42	3294871.33
17	477069.58	3295538.13
18	477220.32	3295905.00
19	477377.63	3296265.32
20	477367.80	3296402.90
21	477200.63	3296587.58
22	477020.38	3296659.64
23	476903.28	3297213.20
24	476647.84	3297313.23
25	476489.12	3297395.57
26	476364.55	3297502.01
27	476262.08	3297618.49
28	476201.80	3297817.31
29	476115.41	3297939.82
30	476014.24	3298093.90
31	475795.97	3298246.52
32	475673.22	3298289.06
33	475588.72	3298337.56

1	2	3
34	475518.51	3298360.59
35	475477.91	3298386.91
36	475403.30	3298398.97
37	475303.46	3298422.01
38	475239.83	3298412.14
39	475170.71	3298386.91
40	475075.25	3298371.56
41	474946.29	3298303.30
42	474849.75	3298298.91
43	474753.20	3298329.62
44	474614.23	3298347.21
45	474569.25	3298331.86
46	474530.85	3298324.18
47	474488.06	3298338.44
48	474438.69	3298332.96
49	474342.56	3298343.93
50	474306.64	3298360.43
51	474207.62	3298374.01
52	474022.97	3298287.53
53	473903.93	3298262.59
54	473721.53	3298208.85
55	473643.33	3298170.88
56	473490.19	3298155.49
57	473401.88	3298107.69
58	473249.82	3297979.60
59	473173.66	3297952.09
60	473080.70	3297960.06
61	472978.44	3297928.86
62	472851.13	3297840.97
63	472675.17	3297739.42
64	472585.75	3297729.30
65	472463.57	3297605.19
66	472391.51	3297576.93
67	472353.00	3297507.90
68	472271.99	3297440.20
69	472224.02	3297282.40
70	472182.85	3297239.92

1	2	3
71	471997.74	3297190.77
72	471875.55	3297135.33
73	471774.05	3297080.85
74	471557.56	3296899.16
75	471472.58	3296882.90
76	471436.86	3296828.41
77	471372.96	3296790.84
78	471310.92	3296744.80
79	471276.88	3296661.69
80	471235.53	3296628.81
81	471215.79	3296588.42
82	471184.78	3296565.87
83	471145.30	3296517.96
84	470939.02	3296335.23
85	470863.83	3296299.52
86	470833.76	3296295.77
87	470705.40	3296212.67
88	470676.27	3296175.09
89	470620.82	3296133.75
90	470587.92	3296128.13
91	470513.68	3296094.30
92	470428.51	3296072.39
93	470381.52	3296090.24
94	470284.71	3296075.21
95	470193.54	3296079.90
96	470145.61	3296063.00
97	470103.87	3296007.34
98	469986.39	3295953.80
99	470054.06	3295918.10
100	470101.99	3295905.89
101	470226.99	3295889.91
102	470275.86	3295900.25
103	470306.88	3295899.31
104	470331.93	3295891.36
105	470371.29	3295891.33
106	470435.29	3295911.77
107	470494.66	3295899.24

1	2	3
108	470623.31	3295890.67
109	470649.52	3295897.25
110	470714.17	3295900.56
111	470738.58	3295896.60
112	470826.33	3295899.23
113	470875.14	3295913.74
114	470912.75	3295878.80
115	470972.91	3295858.43
116	471047.46	3295806.13
117	471094.00	3295782.60
118	471175.11	3295710.36
119	471246.86	3295662.54
120	471330.32	3295617.16
121	471405.86	3295553.58
122	471477.09	3295458.47
123	471566.25	3295394.73
124	471642.68	3295354.19
125	471713.91	3295329.76
126	471765.19	3295291.16
127	471828.63	3295265.18
128	471918.57	3295260.49
129	471979.27	3295243.18
130	472051.02	3295166.79
131	472122.06	3295111.50
132	472161.50	3295103.96
133	472220.08	3295121.93
134	472256.34	3295106.20
135	472296.95	3295077.80
136	472404.83	3294991.99
137	472457.87	3294965.54
138	472495.57	3294931.33
139	472520.51	3294893.06
140	472548.93	3294864.66
141	472593.59	3294837.41
142	472620.49	3294798.27
143	472675.59	3294637.69
144	472678.55	3294610.71

1	2	3
145	472706.97	3294530.12
146	472742.35	3294482.00
147	472798.21	3294418.46
148	472846.35	3294334.40
149	472902.77	3294248.80
150	472932.93	3294187.35
151	472942.79	3294141.55
152	472964.40	3294095.93
153	472991.07	3293961.43
154	473028.33	3293860.70
155	473061.98	3293764.62
156	473065.63	3293729.54
157	473105.12	3293646.96
158	473154.83	3293561.45
159	473179.77	3293481.27
160	473179.77	3293425.00
161	473152.72	3293322.69
162	473014.18	3292974.29
163	472966.17	3292686.39
164	473274.08	3292817.10
165	473525.52	3292970.95
166	473758.53	3293232.97
167	473880.34	3293497.65
168	473930.65	3293696.15
169	474063.33	3293850.63
170	474300.33	3294000.77
171	474690.90	3293800.59
172	475446.58	3293596.98
173	476065.72	3293613.60
174	476131.02	3293550.74
175	476253.60	3293479.26
176	476328.18	3293446.59
177	476408.88	3293433.31
178	476476.29	3293386.35
179	476578.96	3293370.90
180	476628.00	3293322.92
181	476691.33	3293306.58

1	2	3
1	476758.13	3293297.49"

ПРИЛОЖЕНИЕ № 13
к постановлению
Правительства
Хабаровского края
от 26 января 2022 г. № 26-пр

"ПРИЛОЖЕНИЕ
к Положению о памятнике
природы краевого значения
"Анью"

ГРАНИЦЫ
памятника природы краевого значения
"Анью"

1. Графическое описание местоположения границ памятника природы краевого значения "Анью".

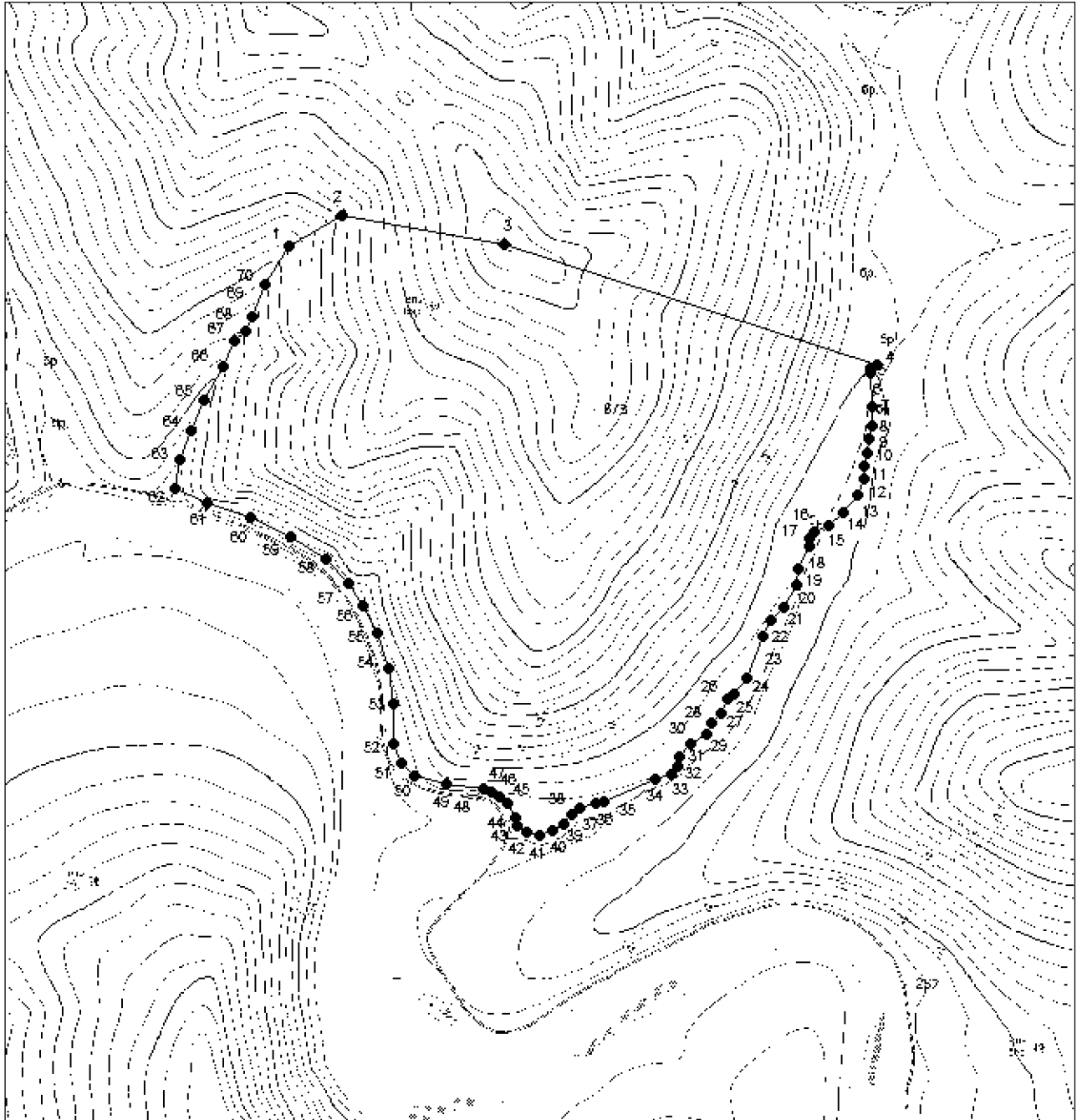
**Условные обозначения:**

- вновь образованная часть границы, сведения о которой достаточны для определения ее местоположения,
- — характерная точка границы, сведения о которой позволяют однозначно определить ее положение на местности.

2. Перечень координат характерных точек границ памятника природы краевого значения "Анью" в системе координат МСК-27, зона 3.

Номера характерных точек	Координаты характерных точек	
	X	Y
1	2	3
1	548897.64	3387321.15
2	549023.14	3387401.61
3	549123.54	3387574.72
4	549027.66	3388113.02
5	548634.74	3389338.68
6	548623.86	3389318.50
7	548609.49	3389315.00
8	548497.04	3389323.58
9	548433.73	3389318.92
10	548387.89	3389309.21
11	548341.05	3389307.60
12	548300.65	3389297.50
13	548259.48	3389295.95
14	548206.81	3389274.54
15	548146.23	3389225.61
16	548104.50	3389178.80
17	548085.08	3389131.83
18	548061.38	3389113.97
19	548036.52	3389113.58
20	547962.13	3389076.91
21	547910.09	3389071.08
22	547834.14	3389030.56
23	547794.13	3388986.31
24	547740.92	3388961.46
25	547604.71	3388907.32
26	547549.40	3388865.23
27	547533.48	3388844.27
28	547488.03	3388824.09
29	547452.69	3388794.57
30	547417.05	3388776.64
31	547387.92	3388726.17
32	547341.54	3388688.25
33	547312.80	3388680.48

1	2	3
34	547286.39	3388662.62
35	547270.47	3388606.72
36	547195.71	3388437.33
37	547192.62	3388409.78
38	547172.43	3388357.36
39	547154.81	3388332.24
40	547123.35	3388307.39
41	547098.87	3388270.90
42	547084.50	3388225.47
43	547094.95	3388185.21
44	547114.77	3388153.38
45	547141.56	3388147.16
46	547192.62	3388122.96
47	547213.99	3388097.73
48	547229.52	3388068.99
49	547238.85	3388041.04
50	547252.49	3387919.23
51	547280.90	3387814.57
52	547323.63	3387773.03
53	547384.00	3387745.67
54	547520.17	3387743.75
55	547633.59	3387730.55
56	547750.41	3387693.18
57	547838.38	3387648.05
58	547914.90	3387597.58
59	547995.16	3387522.43
60	548067.93	3387408.84
61	548129.82	3387278.44
62	548179.59	3387134.93
63	548223.85	3387026.91
64	548319.47	3387043.29
65	548417.51	3387078.56
66	548515.51	3387121.92
67	548628.73	3387184.86
68	548714.10	3387222.75
69	548746.11	3387258.12
70	548792.89	3387278.94

1	2	3
1	548897.64	3387321.15"

ПРИЛОЖЕНИЕ № 14
к постановлению
Правительства
Хабаровского края
от 26 января 2022 г. № 26-пр

"ПРИЛОЖЕНИЕ
к Положению о
государственном природном
заказнике краевого значения
"Мухтель"

ГРАНИЦЫ
государственного природного заказника краевого значения
"Мухтель"

1. Графическое описание местоположения границ государственного природного заказника краевого значения "Мухтель".

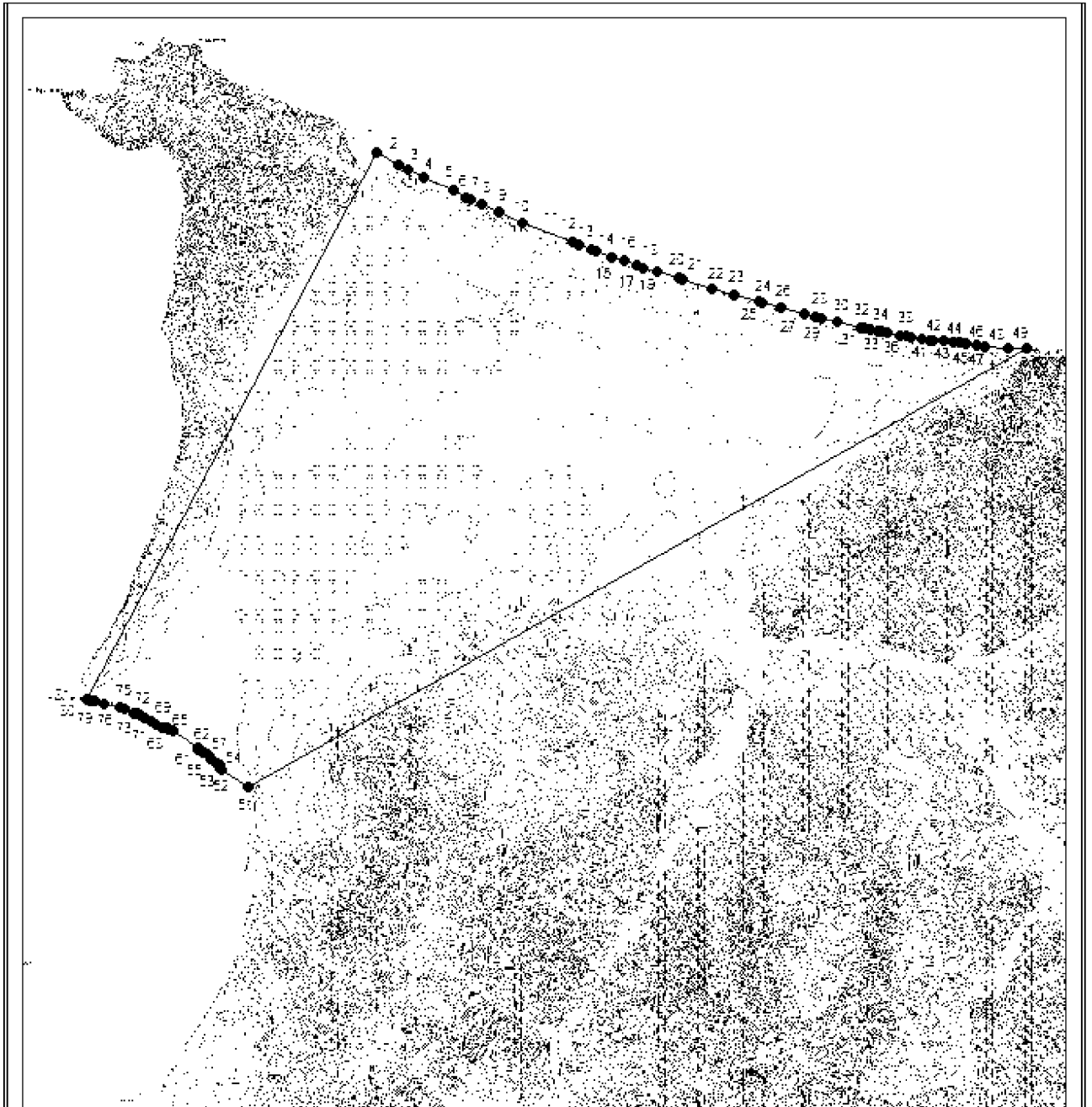
**Условные обозначения:**

- — вновь образованная часть границы, сведения о которой достаточны для определения ее местоположения,
- — характерная точка границы, сведения о которой позволяют однозначно определить ее положение на местности.

2. Перечень координат характерных точек границ государственного природного заказника краевого значения "Мухтель" в системе координат МСК-27, зона 3.

Номера характерных точек	Координаты характерных точек	
	X	Y
1	2	3
1	1100522.73	3439696.17
2	1099981.69	3440629.52
3	1099773.54	3441045.62
4	1099451.16	3441665.02
5	1098886.54	3442911.58
6	1098573.06	3443490.77
7	1098488.51	3443683.27
8	1098340.90	3444117.60
9	1097981.45	3444838.25
10	1097550.68	3445860.93
11	1096730.84	3447970.23
12	1096627.65	3448208.27
13	1096433.80	3448774.04
14	1096348.18	3448930.73
15	1096083.26	3449634.73
16	1095942.06	3450160.07
17	1095759.88	3450656.88
18	1095630.29	3450951.61
19	1095459.52	3451488.08
20	1095203.43	3452437.70
21	1095148.86	3452589.77
22	1094773.17	3453808.70
23	1094516.20	3454753.60
24	1094203.83	3455805.29
25	1094169.96	3455976.61
26	1093947.04	3456735.00
27	1093721.62	3457703.59
28	1093568.57	3458179.35
29	1093497.94	3458442.00
30	1093351.01	3459087.65
31	1093097.71	3460117.30
32	1093083.07	3460266.60

1	2	3
33	1093030.67	3460479.93
34	1092970.65	3460832.33
35	1092948.67	3460981.83
36	1092877.67	3461235.82
37	1092775.32	3461729.77
38	1092755.08	3462000.63
39	1092723.32	3462231.91
40	1092629.21	3462675.55
41	1092581.46	3463017.47
42	1092567.20	3463178.08
43	1092551.90	3463588.85
44	1092517.08	3464010.38
45	1092485.97	3464260.29
46	1092444.61	3464503.25
47	1092341.91	3464987.24
48	1092303.87	3465318.79
49	1092250.41	3466341.84
50	1092257.64	3467102.52
51	1073727.24	3434283.04
52	1074494.32	3433120.83
53	1074533.41	3433089.68
54	1074642.50	3433056.51
55	1074700.47	3432984.82
56	1074962.50	3432707.23
57	1075079.60	3432603.83
58	1075147.50	3432531.87
59	1075184.59	3432430.82
60	1075213.10	3432379.98
61	1075261.35	3432318.55
62	1075329.64	3432256.55
63	1075357.58	3432185.73
64	1075386.95	3432164.90
65	1076115.65	3431073.70
66	1076191.61	3430931.48
67	1076248.09	3430809.81
68	1076273.41	3430649.03
69	1076406.42	3430405.12

1	2	3
70	1076529.43	3430161.58
71	1076642.45	3429918.26
72	1076756.59	3429714.91
73	1076831.91	3429552.70
74	1076879.53	3429471.34
75	1077058.45	3429086.05
76	1077122.11	3428864.22
77	1077263.77	3428229.95
78	1077351.83	3427817.37
79	1077385.50	3427596.33
80	1077412.84	3427505.48
81	1077471.17	3427443.79
1	1100522.73	3439696.17"

ПРИЛОЖЕНИЕ № 15
к постановлению
Правительства
Хабаровского края
от 26 января 2022 г. № 26-пр

"УТВЕРЖДЕНО
постановлением
Правительства
Хабаровского края
от 11 декабря 2014 г. № 469-пр

ОПИСАНИЕ ГРАНИЦ
памятника природы краевого значения, расположенного
на территории Тугуро-Чумиканского муниципального района
Хабаровского края

Памятник природы краевого значения "Лесной массив с сосной обыкновенной" (далее – памятник природы "Лесной массив с сосной обыкновенной") общей площадью 346,89 га расположен по реке Уля.

1. Графическое описание местоположения границ памятника природы "Лесной массив с сосной обыкновенной".

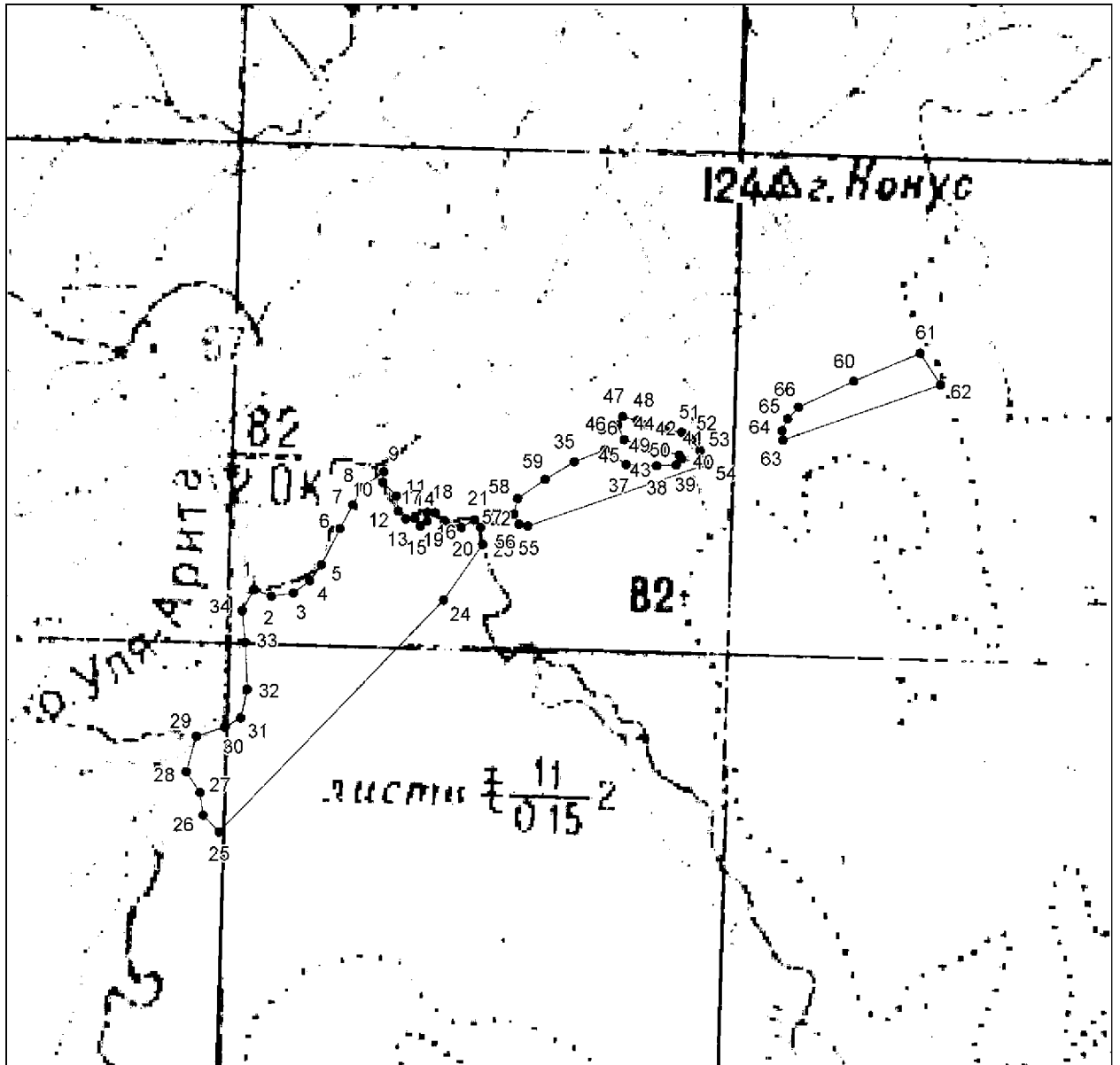

Условные обозначения:

- граница памятника природы
- — характерная точка границы

2. Перечень координат характерных точек границ памятника природы "Лесной массив с сосной обыкновенной" в системе координат МСК-27, зона 3.

Номера характерных точек	Координаты характерных точек	
	X	Y
1	2	3
Кластерный участок № 1		

1	2	3
1	1122577,33	3132851,27
2	1122524,16	3132991,97
3	1122547,25	3133165,14
4	1122647,30	3133295,99
5	1122773,01	3133391,00
6	1123057,91	3133536,62
7	1123248,88	3133638,47
8	1123388,94	3133714,85
9	1123514,93	3133886,14
10	1123429,35	3133879,56
11	1123319,62	3133984,89
12	1123201,12	3134002,45
13	1123137,48	3134061,70
14	1123139,67	3134131,93
15	1123080,42	3134175,82
16	1123117,73	3134230,68
17	1123185,76	3134232,87
18	1123187,95	3134294,32
19	1123122,12	3134368,93
20	1123071,64	3134502,80
21	1123130,89	3134608,13
22	1123071,64	3134658,61
23	1122935,58	3134671,77
24	1122491,03	3134363,80
25	1120647,66	3132575,81
26	1120779,65	3132447,00
27	1120960,28	3132421,20
28	1121125,85	3132312,39
29	1121407,55	3132395,39
30	1121483,57	3132619,01
31	1121553,77	3132748,05
32	1121782,89	3132801,52
33	1122155,86	3132782,45
34	1122405,30	3132756,65
1	1122577,33	3132851,27
Кластерный участок № 2		
35	1123592,92	3135401,73

1	2	3
36	1123687,85	3135646,66
37	1123569,25	3135816,10
38	1123558,51	3136059,73
39	1123567,11	3136214,55
40	1123612,07	3136257,53
41	1123644,53	3136240,36
42	1123685,07	3136104,22
43	1123696,13	3135978,02
44	1123734,84	3135896,30
45	1123769,19	3135799,16
46	1123884,40	3135748,33
47	1123952,18	3135785,60
48	1123918,29	3135904,21
49	1123889,66	3135978,02
50	1123853,90	3136124,48
51	1123826,79	3136256,64
52	1123772,67	3136337,83
53	1123681,08	3136405,75
54	1123569,25	3136453,19
55	1123079,14	3135031,06
56	1123094,04	3134963,06
57	1123174,04	3134921,56
58	1123298,15	3134950,76
59	1123451,00	3135169,49
35	1123592,92	3135401,73
Кластерный участок № 3		
60	1124228,84	3137624,91
61	1124452,79	3138153,95
62	1124203,36	3138317,38
63	1123764,58	3137062,37
64	1123839,13	3137052,20
65	1123934,02	3137099,65
66	1124025,52	3137184,37
60	1124228,84	3137624,91"