



ПРАВИТЕЛЬСТВО ХАБАРОВСКОГО КРАЯ
ПОСТАНОВЛЕНИЕ

21 октября 2021 г. № 512-пр
г. Хабаровск

О внесении изменений в отдельные нормативные правовые акты Хабаровского края в области организации, охраны и использования особо охраняемых природных территорий краевого значения

В целях совершенствования нормативных правовых актов Хабаровского края в области организации, охраны и использования особо охраняемых природных территорий краевого значения Правительство края **ПОСТАНОВЛЯЕТ:**

1. Внести в постановление главы администрации Хабаровского края от 14 февраля 1994 г. № 101 "О памятнике природы краевого значения "Остров Ионы" следующие изменения:

1.1. Пункт 1 изложить в следующей редакции:

"1. Объявить памятником природы краевого значения "Остров Ионы" территорию острова Ионы, расположенного в северо-западной части Охотского моря, и акваторию вокруг острова по изобате 150 метров общей площадью 81 510,82 гектара.

Границы памятника природы определены в системе координат МСК-27, зона 5 и представлены в приложении к настоящему постановлению."

1.2. Приложение изложить в новой редакции согласно приложению № 1 к настоящему постановлению.

2. Внести изменения в постановление главы администрации Хабаровского края от 16 июля 1997 г. № 306 "О Хабаровском дендрологическом парке", изложив пункт 1 в следующей редакции:

"1. Организовать в Хабаровском муниципальном районе Хабаровского края Хабаровский дендрологический парк площадью 194,13 гектара."

3. Внести в Положение о Хабаровском дендрологическом парке, утвержденное постановлением главы администрации Хабаровского края от 16 июля 1997 г. № 306 "О Хабаровском дендрологическом парке", следующие изменения:

3.1. Пункт 1.4 раздела 1 изложить в следующей редакции:

"1.4. Границы дендропарка определены в системе координат МСК-27, зона 3 и представлены в приложении к настоящему Положению."

3.2. Раздел 2 дополнить пунктами 2.3, 2.4 следующего содержания:

"2.3. Посещение физическими лицами территории дендропарка осуществляется в соответствии с установленным режимом особой охраны бесплатно.

2.4. Основными видами разрешенного использования земельных участков, расположенных в границах дендропарка, являются виды, имеющие коды 5.2, 9.0, 9.1 классификатора видов разрешенного использования земельных участков, утвержденного приказом Федеральной службы государственной регистрации, кадастра и картографии от 10 ноября 2020 г. № П/0412, с учетом ограничений, установленных пунктом 2.2 настоящего раздела."

3.3. Дополнить приложением согласно приложению № 2 к настоящему постановлению.

4. Внести в постановление главы администрации Хабаровского края от 2 октября 1997 г. № 430 "Об организации государственного природного заказника краевого значения "Чукенский" в районе имени Лазо Хабаровского края" следующие изменения:

4.1. Наименование после слов "Чукенский" в" дополнить словом "муниципальном".

4.2. В преамбуле цифры "07.08.95" заменить словами "7 августа 1995 г."

4.3. Пункт 1 изложить в следующей редакции:

"1. Организовать на территории муниципального района имени Лазо Хабаровского края государственный природный заказник краевого значения "Чукенский" площадью 217 893,89 гектара."

4.4. Пункт 3 признать утратившим силу.

5. Внести в Положение о государственном природном заказнике краевого значения "Чукенский", утвержденное постановлением главы администрации Хабаровского края от 2 октября 1997 г. № 430 "Об организации государственного природного заказника краевого значения "Чукенский" в районе имени Лазо Хабаровского края", следующие изменения:

5.1. Пункт 1.7 раздела 1 изложить в следующей редакции:

"1.7. Границы заказника "Чукенский" определены в системе координат МСК-27, зона 3 и представлены в приложении к настоящему Положению."

5.2. В разделе 3:

5.2.1. Подпункт 3.1.13 пункта 3.1 изложить в следующей редакции:

"3.1.13. Нахождение физических лиц с оружием, иными орудиями охоты, собаками, ловчими птицами, орудиями добычи (вылова) водных биологических ресурсов, за исключением случаев, указанных в подпунктах 3.2.1, 3.2.2, 3.2.4, 3.2.10 пункта 3.2 настоящего раздела."

5.2.2. Дополнить пунктами 3.4, 3.5 следующего содержания:

"3.4. Посещение физическими лицами территории заказника "Чукенский" осуществляется в соответствии с установленным режимом особой охраны бесплатно.

3.5. Основными видами разрешенного использования земельных участков, расположенных в границах заказника "Чукенский", являются виды, имеющие коды 5.2, 5.3, 6.1, 9.0, 9.1, 10.4 классификатора видов разрешенного

использования земельных участков, утвержденного приказом Федеральной службы государственной регистрации, кадастра и картографии от 10 ноября 2020 г. № П/0412, с учетом ограничений, установленных пунктом 3.1 настоящего раздела."

5.3. Дополнить приложением согласно приложению № 3 к настоящему постановлению.

6. Внести в постановление главы администрации Хабаровского края от 24 сентября 1998 г. № 376 "О внесении изменений и дополнений в решение Хабаровского крайисполкома от 23.11.67 № 714 "Об организации комплексного охотничьего заказника краевого значения "Вяземский" и решение Малого Совета Хабаровского краевого Совета народных депутатов от 18.03.93 № 52 "О государственных республиканских зоологических заказниках и охотничьих заказниках краевого значения Хабаровского края" следующие изменения:

6.1. В преамбуле слова "О реализации полномочий Хабаровского края в области создания и обеспечения охраны особо охраняемых природных территорий" заменить словами "Об отдельных вопросах в области создания, функционирования и обеспечения охраны особо охраняемых природных территорий краевого и местного значения".

6.2. Пункт 1 признать утратившим силу.

6.3. Приложение 1 признать утратившим силу.

7. Внести в Положение о государственном природном заказнике краевого значения "Бирский", утвержденное постановлением главы администрации Хабаровского края от 24 сентября 1998 г. № 376 "О внесении изменений и дополнений в решение Хабаровского крайисполкома от 23.11.67 № 714 "Об организации комплексного охотничьего заказника краевого значения "Вяземский" и решение Малого Совета Хабаровского краевого Совета народных депутатов от 18.03.93 № 52 "О государственных республиканских зоологических заказниках и охотничьих заказниках краевого значения Хабаровского края", следующие изменения:

7.1. В разделе 1:

7.1.1. Пункт 1.1 изложить в следующей редакции:

"1.1. Положение о государственном природном заказнике краевого значения "Бирский" (далее также – заказник "Бирский") разработано в соответствии с Федеральным законом от 14 марта 1995 г. № 33-ФЗ "Об особо охраняемых природных территориях", Законом Хабаровского края от 26 июля 2005 г. № 290 "Об отдельных вопросах в области создания, функционирования и обеспечения охраны особо охраняемых природных территорий краевого и местного значения"."

7.1.2. В пункте 1.2 слова "53,3 тыс. гектаров" заменить словами "54 036,88 гектара".

7.1.3. Пункт 1.3 признать утратившим силу.

7.1.4. Пункт 1.10 изложить в следующей редакции:

"1.10. Границы заказника определены в системе координат МСК-27, зона 2 и представлены в приложении к настоящему Положению."

7.2. В разделе 3:

7.2.1. Наименование изложить в следующей редакции:

«"3. Режим особой охраны заказника "Бирский"».

7.2.2. В пункте 3.1:

1) подпункт 3.1.1 изложить в следующей редакции:

"3.1.1. Охота, за исключением охоты в целях регулирования численности охотничьих ресурсов.";

2) подпункт 3.1.14 изложить в следующей редакции:

"3.1.14. Нахождение посторонних лиц с оружием, иными орудиями охоты, орудиями добычи (вылова) водных биологических ресурсов и собаками, за исключением случаев, указанных в подпунктах 3.2.3, 3.2.10 пункта 3.2 настоящего раздела."

7.2.3. В пункте 3.2:

1) подпункт 3.2.2 признать утратившим силу;

2) в подпункте 3.2.6 слова "в буферной зоне" исключить.

7.2.4. Дополнить пунктами 3.4, 3.5 следующего содержания:

"3.4. Посещение физическими лицами территории заказника "Бирский" осуществляется в соответствии с установленным режимом особой охраны бесплатно.

3.5. Основными видами разрешенного использования земельных участков, расположенных в границах заказника "Бирский", являются виды, имеющие коды 1.12, 5.2, 6.1, 9.0, 9.1, 10.1, 10.4 классификатора видов разрешенного использования земельных участков, утвержденного приказом Федеральной службы государственной регистрации, кадастра и картографии от 10 ноября 2020 г. № П/0412, с учетом ограничений, установленных пунктом 3.1 настоящего раздела."

7.3. Дополнить приложением согласно приложению № 4 к настоящему постановлению.

8. Внести в постановление главы администрации Хабаровского края от 5 января 1999 г. № 8 "Об организации государственного природного заказника краевого значения "Матайский" в районе имени Лазо Хабаровского края" следующие изменения:

8.1. Наименование после слов "Матайский" в" дополнить словом "муниципальном".

8.2. Преамбулу, пункт 1 изложить в следующей редакции:

"В соответствии с Федеральным закон от 14 марта 1995 г. № 33-ФЗ "Об особо охраняемых природных территориях", постановлением Правительства Российской Федерации от 7 августа 1995 г. № 795 "О сохранении амурского тигра и других редких и находящихся под угрозой исчезновения видов диких животных и растений на территории Приморского и Хабаровского краев", в целях сохранения и восстановления редких и исчезающих видов растений и животных, в том числе ценных видов в хозяйственном, научном и культурном отношениях,

ПОСТАНОВЛЯЮ:

1. Организовать в муниципальном районе имени Лазо Хабаровского края государственный природный заказник краевого значения "Матайский" общей площадью 111 209,72 гектара на землях государственного лесного фонда без изъятия занимаемой территории у землевладельцев и землепользователей в границах согласно приложению."

8.3. Приложение изложить в новой редакции согласно приложению № 5 к настоящему постановлению.

9. Внести в Положение о государственном природном заказнике краевого значения "Матайский", утвержденное постановлением главы администрации Хабаровского края от 5 января 1999 г. № 8 "Об организации государственного природного заказника краевого значения "Матайский" в районе имени Лазо Хабаровского края", следующие изменения:

9.1. Пункт 1.2 раздела 1 изложить в следующей редакции:

"1.2. Государственный природный заказник краевого значения "Матайский" (далее также – заказник "Матайский") расположен в муниципальном районе имени Лазо Хабаровского края, занимает верхнюю часть бассейна р. Матай, левого притока р. Хор. Площадь заказника – 111 209,72 гектара."

9.2. В разделе 3:

9.2.1. Подпункт 3.1.15 пункта 3.1 изложить в следующей редакции:

"3.1.15. Нахождение на территории заказника за пределами границ населенных пунктов (поселков Южный и Долми) граждан с оружием, иными орудиями охоты, орудиями добычи (вылова) водных биоресурсов и собаками, за исключением случаев, указанных в подпунктах 3.2.4, 3.2.6, 3.2.7, 3.2.15 – 3.2.17 пункта 3.2 настоящего раздела."

9.2.2. В пункте 3.2:

1) подпункты 3.2.6, 3.2.7 изложить в следующей редакции:

"3.2.6. Движение и стоянка наземного и водного транспорта, принадлежащего работникам уполномоченных органов в области охраны и использования лесных, водных биологических ресурсов, охотничьих ресурсов, объектов животного мира и особо охраняемых природных территорий, при исполнении ими служебных обязанностей, либо принадлежащего лицам, осуществляющим хозяйственную и иную деятельность в установленном законодательством порядке непосредственно на территории заказника "Матайский", а также транзитное движение наземного транспорта через территорию заказника "Матайский" для осуществления в соответствии с законодательством Российской Федерации хозяйственной и иной деятельности за пределами его границ, в случаях, когда проезд к месту осуществления деятельности возможен только через территорию заказника "Матайский".

3.2.7. Осуществление любительского рыболовства в соответствии с правилами рыболовства в целях удовлетворения личных потребностей.";

2) подпункт 3.2.9 изложить в следующей редакции:

"3.2.9. Предоставление земельных участков под застройку, для ведения огородничества, а также для иных видов разрешенного использования

земельных участков, установленных правилами землепользования и застройки Долминского сельского поселения муниципального района имени Лазо Хабаровского края, в границах земель населенных пунктов, расположенных на территории заказника, в установленном законодательством порядке.";

3) дополнить подпунктом 3.2.17 следующего содержания:

"3.2.17. Провоз оружия в собранном и зачехленном виде и собак."

9.2.3. Дополнить пунктами 3.4 – 3.6 следующего содержания:

"3.4. Посещение физическими лицами территории заказника "Матайский" осуществляется в соответствии с установленным режимом особой охраны бесплатно.

3.5. Основными видами разрешенного использования земельных участков, расположенных в границах заказника "Матайский", являются виды, имеющие коды 5.2, 5.3, 6.1, 7.2, 9.0, 9.1, 10.1, 10.3, 10.4 классификатора видов разрешенного использования земельных участков, утвержденного приказом Федеральной службы государственной регистрации, кадастра и картографии от 10 ноября 2020 г. № П/0412, с учетом ограничений, установленных пунктом 3.1 настоящего раздела.

Для земельных участков, находящихся в границах земель населенных пунктов, расположенных на территории заказника, действуют виды разрешенного использования земельных участков, установленные правилами землепользования и застройки Долминского сельского поселения муниципального района имени Лазо Хабаровского края.

3.6. Предельные (максимальные и (или) минимальные) параметры разрешенного строительства, реконструкции объектов капитального строительства в границах заказника "Матайский":

3.6.1. Минимальный отступ от границ земельных участков в целях определения мест допустимого размещения зданий, строений, сооружений, за пределами которых запрещено строительство зданий, строений, сооружений, – 5 метров.

3.6.2. Предельное количество этажей зданий, строений, сооружений – не выше одного надземного этажа.

3.6.3. Максимальный процент застройки в границах земельного участка, определяемый как отношение суммарной площади земельного участка, которая может быть застроена, ко всей площади земельного участка, – 1,0 процент.

3.6.4. Для земельных участков, находящихся в границах земель населенных пунктов, расположенных на территории заказника, действуют предельные (максимальные и (или) минимальные) параметры разрешенного строительства, реконструкции объектов капитального строительства, установленные правилами землепользования и застройки Долминского сельского поселения муниципального района имени Лазо Хабаровского края."

10. Внести в постановление главы администрации Хабаровского края от 28 сентября 1999 г. № 352 "Об организации государственного природного заказника краевого значения Мопуа в Ванинском районе Хабаровского края" следующие изменения:

10.1. Наименование после слова "Ванинском" дополнить словом "муниципальном".

10.2. Пункт 1 изложить в следующей редакции:

"1. Организовать в Ванинском муниципальном районе Хабаровского края государственный природный заказник краевого значения Мопау общей площадью 53 631,75 гектара на землях государственного лесного фонда без изъятия занимаемой территории у землевладельцев и землепользователей в границах согласно приложению."

10.3. Приложение изложить в новой редакции согласно приложению № 6 к настоящему постановлению.

11. Внести в Положение о государственном природном заказнике краевого значения Мопау, утвержденное постановлением главы администрации Хабаровского края от 28 сентября 1999 г. № 352 "Об организации государственного природного заказника краевого значения Мопау в Ванинском районе Хабаровского края", следующие изменения:

11.1. Пункт 1.2 раздела 1 изложить в следующей редакции:

"1.2. Государственный природный заказник краевого значения Мопау (далее также – заказник Мопау) расположен в Ванинском муниципальном районе Хабаровского края в верхней части бассейна р. Буту. Площадь заказника – 53 631,75 гектара."

11.2. В разделе 3:

11.2.1. В пункте 3.1:

1) подпункт 3.1.14 изложить в следующей редакции:

"3.1.14. Нахождение граждан с оружием, иными орудиями охоты, орудиями добычи (вылова) водных биоресурсов и собаками, кроме случаев, предусмотренных подпунктами 3.2.4, 3.2.5, 3.2.11, 3.2.12, 3.2.14 пункта 3.2 настоящего раздела.";

2) в подпункте 3.1.17 цифры "3.2.2," исключить.

11.2.2. В пункте 3.2:

1) в подпункте 3.2.1 слова "дикорастущих плодов, ягод, грибов для собственных нужд" заменить словами "пищевых лесных ресурсов для собственных нужд граждан";

2) подпункт 3.2.2 признать утратившим силу;

3) подпункт 3.2.5 изложить в следующей редакции:

"3.2.5. Движение и стоянка наземного и водного транспорта, принадлежащего работникам уполномоченных органов в области охраны и использования лесных, водных биологических ресурсов, охотничьих ресурсов, объектов животного мира и особо охраняемых природных территорий, при исполнении ими служебных обязанностей, либо принадлежащего лицам, осуществляющим хозяйственную и иную деятельность в установленном законодательством порядке непосредственно на территории заказника Мопау, а также транзитное движение наземного транспорта через территорию заказника Мопау для осуществления в соответствии с законодательством Российской Федерации хозяйственной и иной деятельности за пределами его границ, в случаях,

когда проезд к месту осуществления деятельности возможен только через территорию заказника Мопау."

11.2.3. Дополнить пунктами 3.4 – 3.6 следующего содержания:

"3.4. Посещение физическими лицами территории заказника Мопау осуществляется в соответствии с установленным режимом особой охраны бесплатно.

3.5. Основными видами разрешенного использования земельных участков, расположенных в границах заказника Мопау, являются виды, имеющие коды 3.1.1, 5.2, 5.3, 6.1, 7.2, 9.0, 9.1, 10.4 классификатора видов разрешенного использования земельных участков, утвержденного приказом Федеральной службы государственной регистрации, кадастра и картографии от 10 ноября 2020 г. № П/0412, с учетом ограничений, установленных пунктом 3.1 настоящего раздела.

3.6. Предельные (максимальные и (или) минимальные) параметры разрешенного строительства, реконструкции объектов капитального строительства в границах заказника Мопау:

3.6.1. Минимальный отступ от границ земельных участков в целях определения мест допустимого размещения зданий, строений, сооружений, за пределами которых запрещено строительство зданий, строений, сооружений, – 5 метров.

3.6.2. Предельное количество этажей зданий, строений, сооружений – не выше одного надземного этажа.

3.6.3. Максимальный процент застройки в границах земельного участка, определяемый как отношение суммарной площади земельного участка, которая может быть застроена, ко всей площади земельного участка, – 1,0 процент."

12. Внести в постановление главы администрации Хабаровского края от 3 июля 2000 г. № 239 "Об организации государственного природного заказника краевого значения "Дальжинский" в Ульчском районе Хабаровского края" следующие изменения:

12.1. Наименование после слова "Ульчском" дополнить словом "муниципальном".

12.2. В преамбуле слова "законами Российской Федерации "Об охране окружающей природной среды", " заменить словами "Федеральным законом от 14 марта 1995 г. № 33-ФЗ".

12.3. Пункт 1 изложить в следующей редакции:

"1. Организовать на территории Ульчского муниципального района Хабаровского края государственный природный заказник краевого значения "Дальжинский" общей площадью 80 395,79 гектара на землях государственного лесного фонда без изъятия занимаемой территории у землевладельцев и землепользователей в границах согласно приложению."

12.4. Пункты 3, 4 признать утратившими силу.

12.5. Приложение изложить в новой редакции согласно приложению № 7 к настоящему постановлению.

13. Внести в Положение о государственном природном заказнике

краевого значения "Дальжинский", утвержденное постановлением главы администрации Хабаровского края от 3 июля 2000 г. № 239 "Об организации государственного природного заказника краевого значения "Дальжинский" в Ульчском районе Хабаровского края", следующие изменения:

13.1. Пункт 1.1 раздела 1 изложить в следующей редакции:

"1.1. Положение о государственном природном заказнике краевого значения "Дальжинский" разработано в соответствии с Федеральным законом от 14 марта 1995 г. № 33-ФЗ "Об особо охраняемых природных территориях", Законом Хабаровского края от 26 июля 2005 г. № 290 "Об отдельных вопросах в области создания, функционирования и обеспечения охраны особо охраняемых природных территорий краевого и местного значения"."

13.2. В разделе 3:

13.2.1. В пункте 3.1:

1) в подпункте 3.1.2 слова "подпункте 3.2.1 настоящего Положения" заменить словами "подпунктах 3.2.1, 3.2.11 пункта 3.2 настоящего раздела";

2) подпункт 3.1.16 изложить в следующей редакции:

"3.1.16. Нахождение физических лиц с оружием, иными орудиями охоты, собаками, ловчими птицами, орудиями добычи (вылова) водных биологических ресурсов, за исключением случаев, указанных в подпунктах 3.2.1, 3.2.6, 3.2.7 пункта 3.2 настоящего раздела."

13.2.2. Дополнить пунктами 3.4 – 3.6 следующего содержания:

"3.4. Посещение физическими лицами территории заказника осуществляется в соответствии с установленным режимом особой охраны бесплатно.

3.5. Основными видами разрешенного использования земельных участков, расположенных в границах заказника, являются виды, имеющие коды 3.1.1, 5.2, 6.1, 7.2, 7.5, 9.0, 9.1, 10.4 классификатора видов разрешенного использования земельных участков, утвержденного приказом Федеральной службы государственной регистрации, кадастра и картографии от 10 ноября 2020 г. № П/0412, с учетом ограничений, установленных пунктом 3.1 настоящего раздела.

3.6. Предельные (максимальные и (или) минимальные) параметры разрешенного строительства, реконструкции объектов капитального строительства в границах заказника:

3.6.1. Минимальный отступ от границ земельных участков в целях определения мест допустимого размещения зданий, строений, сооружений, за пределами которых запрещено строительство зданий, строений, сооружений, – 5 метров.

3.6.2. Предельное количество этажей зданий, строений, сооружений – не выше одного надземного этажа.

3.6.3. Максимальный процент застройки в границах земельного участка, определяемый как отношение суммарной площади земельного участка, которая может быть застроена, ко всей площади земельного участка, – 1,0 процент."

Губернатор, Председатель
Правительства края

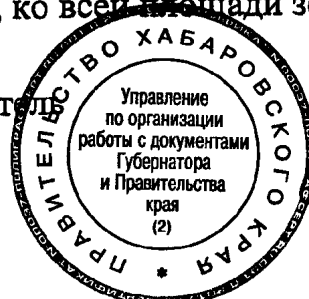

М.В. Дегтярев

ПРИЛОЖЕНИЕ № 1
к постановлению
Правительства
Хабаровского края
от 21 октября 2021 г. № 512-пр

"ПРИЛОЖЕНИЕ
к постановлению
главы администрации
Хабаровского края
от 14 февраля 1994 г. № 101

ГРАНИЦЫ
памятника природы краевого значения
"Остров Ионы"

1. Графическое описание местоположения границ памятника природы
краевого значения "Остров Ионы".

Основной лист

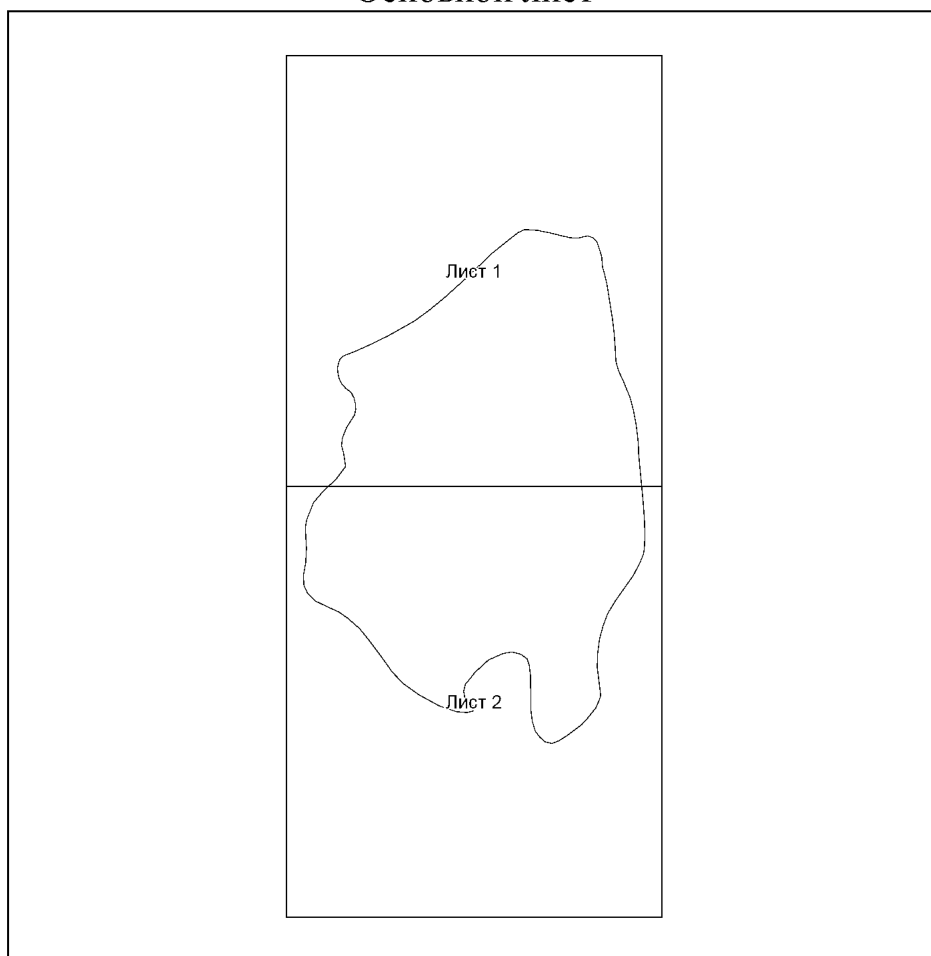

Условные обозначения:



– область выносного листа,

23

– номер выносного листа.

Выносной лист № 1

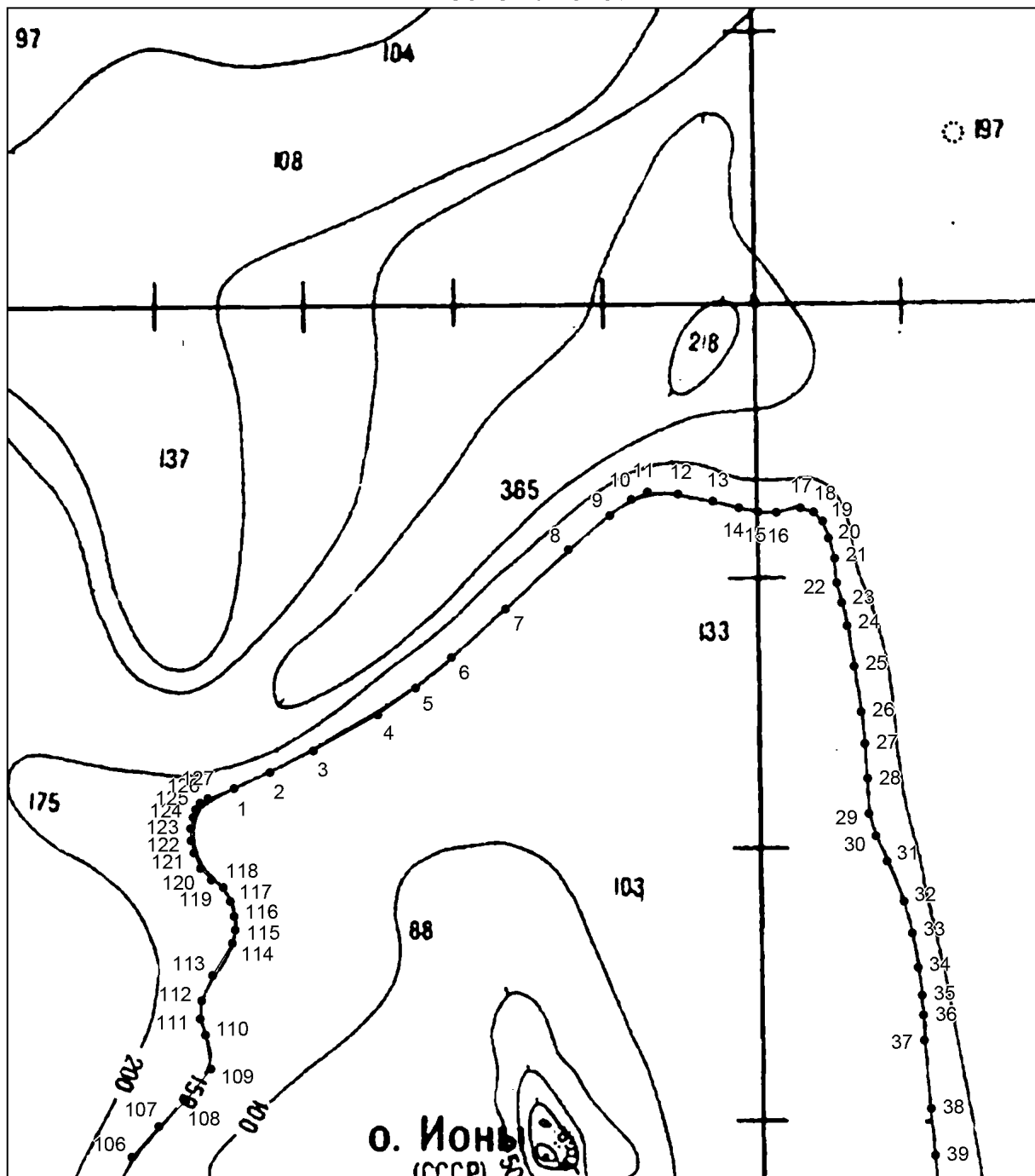

Условные обозначения:

- граница памятника природы
- — характерная точка границы

Выносной лист № 2

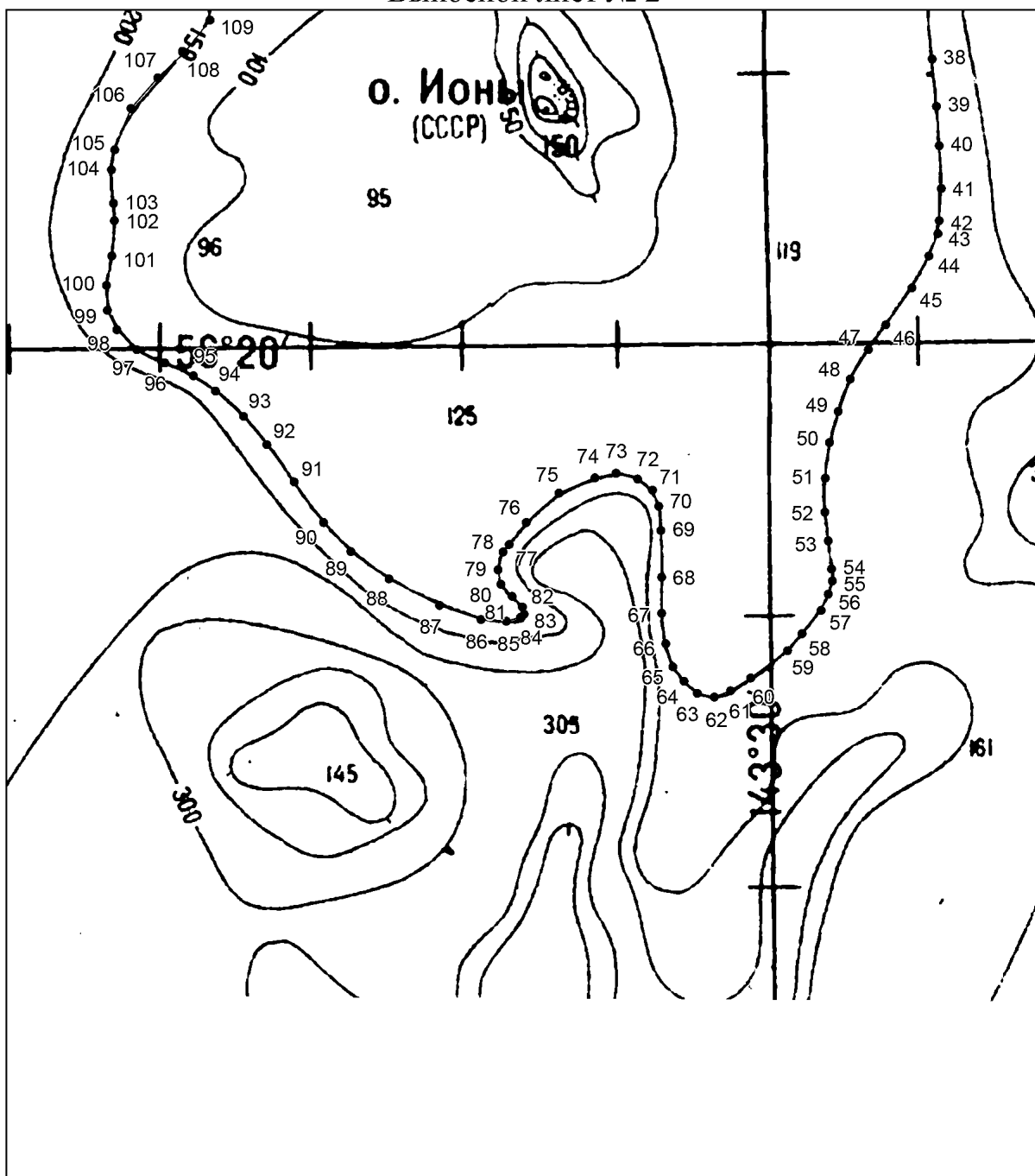

Условные обозначения:

- граница памятника природы
- — характерная точка границы

2. Перечень координат характерных точек границ памятника природы краевого значения "Остров Ионы", система координат МСК-27, зона 5.

Номера характерных точек	Координаты характерных точек	
	X	Y
1	2	3
1	1350015,97	5330226,50
2	1350567,71	5331452,59
3	1351303,36	5332923,89
4	1352529,45	5335130,85
5	1353449,02	5336418,24
6	1354491,19	5337644,33
7	1356146,41	5339483,46
8	1358169,46	5341629,12
9	1359334,24	5343039,12
10	1359885,98	5343774,77
11	1360131,20	5344326,51
12	1360069,89	5345368,68
13	1359821,37	5346554,28
14	1359605,99	5347439,76
15	1359462,40	5348109,85
16	1359438,46	5348732,08
17	1359605,99	5349545,76
18	1359462,40	5350000,47
19	1359151,28	5350311,58
20	1358576,92	5350503,04
21	1357882,89	5350718,42
22	1357045,28	5350790,22
23	1356375,19	5350957,74
24	1355585,44	5351149,20
25	1354197,39	5351388,52
26	1352641,82	5351627,83
27	1351564,89	5351747,49
28	1350368,29	5351843,22
29	1349171,70	5351891,08
30	1348405,88	5352130,40
31	1347544,34	5352513,31
32	1346180,22	5353087,68
33	1345103,29	5353374,86

1	2	3
34	1343930,63	5353566,31
35	1342973,36	5353709,90
36	1342303,26	5353757,77
37	1341441,72	5353781,70
38	1339120,33	5354021,02
39	1337516,89	5354164,61
40	1336176,71	5354260,34
41	1334716,87	5354332,13
42	1333616,00	5354260,34
43	1333185,23	5354212,47
44	1332419,41	5353901,36
45	1331342,48	5353326,99
46	1330074,09	5352441,52
47	1329236,48	5351843,22
48	1328231,34	5351220,99
49	1327130,47	5350814,15
50	1326077,47	5350526,97
51	1324856,95	5350383,38
52	1323708,22	5350359,45
53	1322727,02	5350479,11
54	1321769,74	5350598,76
55	1321362,90	5350622,70
56	1320908,19	5350479,11
57	1320357,76	5350239,79
58	1319568,01	5349593,63
59	1318993,65	5349091,06
60	1318060,31	5347846,60
61	1317629,53	5347152,58
62	1317414,15	5346602,15
63	1317533,80	5346027,78
64	1317940,65	5345573,08
65	1318443,22	5345190,17
66	1319232,97	5344950,85
67	1320262,04	5344807,26
68	1321482,56	5344807,26
69	1323085,99	5344783,33
70	1323899,68	5344711,53

1	2	3
71	1324450,11	5344496,14
72	1324833,02	5343993,58
73	1325024,47	5343251,69
74	1324880,88	5342533,73
75	1324354,38	5341313,21
76	1323349,24	5340188,41
77	1322607,36	5339614,05
78	1322344,11	5339398,66
79	1321745,81	5339231,14
80	1321243,24	5339326,87
81	1320836,40	5339709,78
82	1320477,42	5340068,75
83	1320238,10	5340116,62
84	1320118,44	5339996,96
85	1319998,78	5339518,32
86	1320046,65	5338656,77
87	1320525,29	5337244,80
88	1321434,70	5335521,70
89	1322368,04	5334229,38
90	1323349,24	5333296,04
91	1324737,29	5332290,90
92	1326005,68	5331357,56
93	1326962,95	5330567,81
94	1327824,50	5329610,54
95	1328351,00	5328868,65
96	1328781,77	5327887,44
97	1329236,48	5326930,17
98	1329906,57	5326260,08
99	1330576,66	5325925,03
100	1331414,27	5325901,10
101	1332419,41	5326092,56
102	1333616,00	5326164,35
103	1334214,30	5326140,42
104	1335363,03	5326068,62
105	1336038,57	5326180,41
106	1337448,57	5326732,15
107	1338490,74	5327651,71

1	2	3
108	1339349,00	5328571,28
109	1340452,48	5329429,54
110	1341617,27	5329245,63
111	1342169,01	5329061,71
112	1342782,05	5329123,02
113	1343640,31	5329490,84
114	1344743,79	5330165,19
115	1345190,41	5330258,48
116	1345663,36	5330226,50
117	1346174,90	5330088,43
118	1346644,23	5329858,67
119	1346908,79	5329444,04
120	1347302,59	5329077,09
121	1347821,68	5328853,34
122	1348238,14	5328755,19
123	1348645,07	5328736,99
124	1349035,10	5328816,50
125	1349307,36	5328907,04
126	1349525,54	5329061,71
127	1349683,26	5329327,69
1	1350015,97	5330226,50".

ПРИЛОЖЕНИЕ № 2
к постановлению
Правительства
Хабаровского края
от 21 октября 2021 г. 512-пр
"ПРИЛОЖЕНИЕ
к Положению о
Хабаровском
дендрологическом парке

ГРАНИЦЫ
Хабаровского дендрологического парка

1. Графическое описание местоположения границ Хабаровского дендрологического парка.

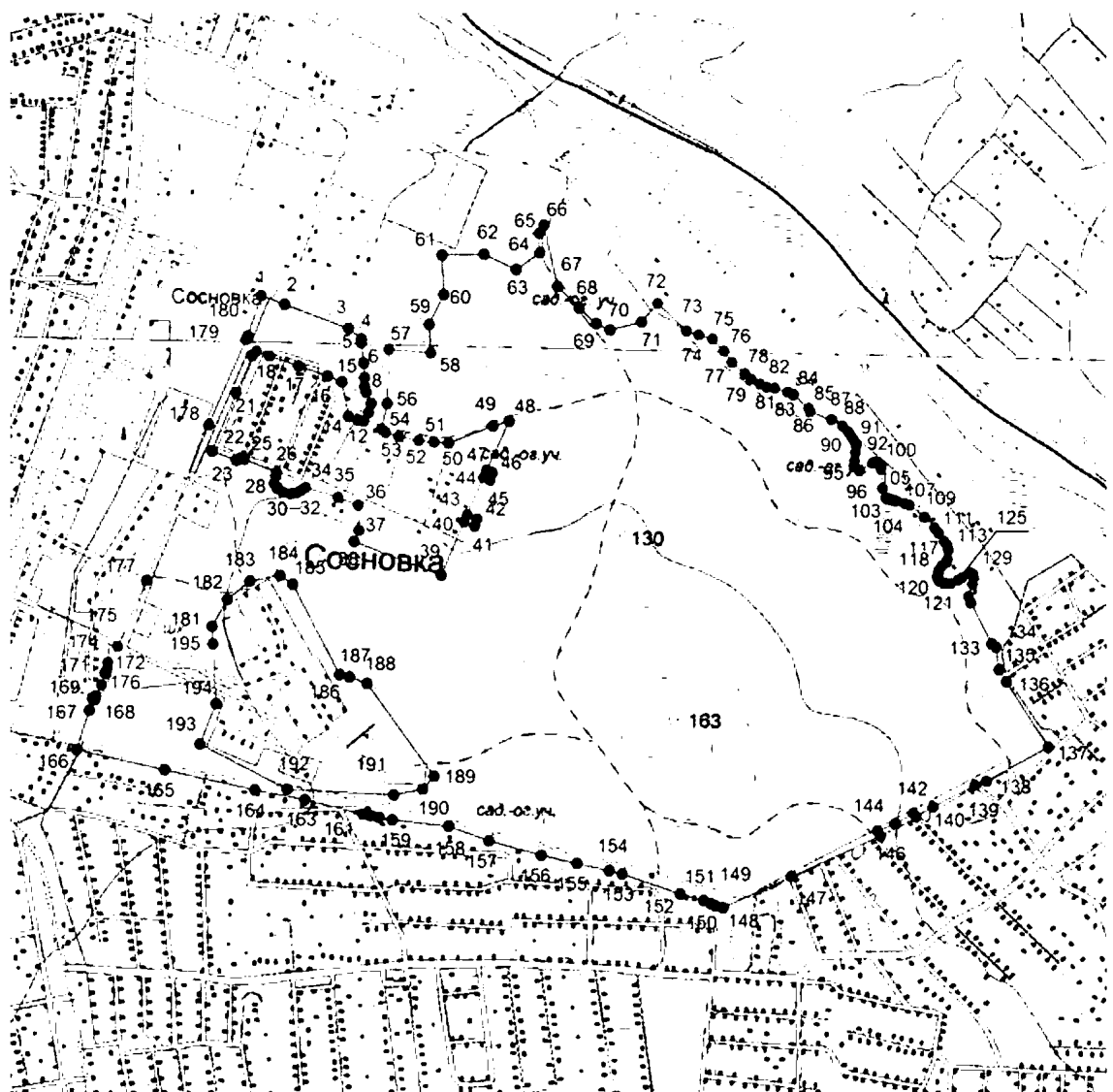

Условные обозначения:

- граница памятника природы
- — характерная точка границы

2. Перечень координат характерных точек границ Хабаровского дендрологического парка в системе координат МСК-27, зона 3.

Номера характерных точек	Координаты характерных точек	
	X	Y
1	2	3
Кластерный участок № 1		
1	440402.37	3178295.97
2	440381.08	3178353.86
3	440323.61	3178506.63
4	440298.93	3178537.14
5	440288.43	3178536.72
6	440239.76	3178543.30
7	440205.30	3178544.67
8	440182.80	3178544.75
9	440168.90	3178549.81
10	440141.91	3178561.23
11	440121.97	3178554.22
12	440100.70	3178542.87
13	440102.58	3178528.97
14	440112.07	3178507.41
15	440194.05	3178491.36
16	440208.97	3178456.49
17	440233.01	3178386.64
18	440256.80	3178316.28
19	440268.06	3178285.68
20	440257.98	3178275.22
21	440167.62	3178236.10
22	440028.21	3178177.30
23	440005.69	3178236.31
24	440010.57	3178247.92
25	440009.12	3178254.93
26	439977.14	3178334.19
27	439967.59	3178330.80
28	439950.31	3178328.47
29	439939.20	3178335.92
30	439928.61	3178349.75
31	439925.66	3178366.94
32	439926.66	3178379.78

1	2	3
33	439932.77	3178392.71
34	439939.62	3178403.73
35	439917.98	3178480.59
36	439898.64	3178530.52
37	439838.19	3178531.05
38	439811.05	3178520.52
39	439729.23	3178730.48
40	439855.94	3178784.34
41	439847.10	3178808.66
42	439865.15	3178815.06
43	439873.54	3178791.80
44	439963.79	3178830.20
45	439958.05	3178846.04
46	439976.11	3178852.13
47	439981.67	3178838.07
48	440100.22	3178893.62
49	440088.88	3178855.00
50	440048.24	3178747.21
51	440049.64	3178713.34
52	440053.70	3178675.03
53	440063.78	3178626.61
54	440072.82	3178595.49
55	440079.74	3178585.27
56	440142.97	3178599.51
57	440271.92	3178604.40
58	440265.16	3178704.57
59	440333.48	3178700.16
60	440404.21	3178735.95
61	440499.94	3178731.69
62	440501.97	3178833.18
63	440464.50	3178911.38
64	440505.78	3178967.02
65	440552.17	3178965.38
66	440571.20	3178976.81
67	440424.41	3179009.99
68	440372.22	3179061.34
69	440334.77	3179102.80

1	2	3
70	440319.53	3179136.00
71	440338.85	3179210.83
72	440382.52	3179249.76
73	440317.40	3179320.87
74	440307.23	3179350.24
75	440297.98	3179383.53
76	440269.36	3179410.26
77	440240.93	3179429.15
78	440215.24	3179460.18
79	440199.88	3179476.07
80	440188.40	3179497.18
81	440182.02	3179513.26
82	440178.58	3179532.86
83	440169.39	3179563.38
84	440163.09	3179576.88
85	440130.76	3179613.74
86	440123.13	3179618.70
87	440104.53	3179668.67
88	440087.92	3179694.79
89	440074.57	3179709.87
90	440068.51	3179713.14
91	440056.32	3179721.40
92	440039.14	3179729.55
93	440024.70	3179725.81
94	440003.70	3179725.35
95	439991.74	3179724.24
96	439980.43	3179736.79
97	439998.27	3179767.08
98	440000.16	3179772.27
99	439999.00	3179779.06
100	439993.79	3179788.35
101	439983.76	3179789.81
102	439937.70	3179792.23
103	439916.00	3179800.27
104	439910.85	3179807.00
105	439909.62	3179817.23
106	439907.91	3179826.56

1	2	3
107	439902.47	3179846.07
108	439897.71	3179856.76
109	439869.38	3179894.06
110	439843.37	3179916.50
111	439829.11	3179927.27
112	439810.31	3179940.56
113	439800.13	3179948.86
114	439788.10	3179949.43
115	439767.59	3179948.98
116	439760.67	3179945.41
117	439752.40	3179934.99
118	439740.58	3179927.06
119	439735.10	3179926.07
120	439724.15	3179923.25
121	439714.56	3179928.16
122	439709.29	3179940.02
123	439709.15	3179945.98
124	439708.43	3179955.36
125	439716.53	3179973.47
126	439723.31	3179983.04
127	439733.49	3179997.77
128	439734.86	3180003.76
129	439730.73	3180009.64
130	439706.74	3180009.12
131	439678.54	3179998.28
132	439663.33	3180003.89
133	439564.14	3180055.50
134	439555.42	3180064.67
135	439500.75	3180072.03
136	439471.32	3180090.15
137	439314.01	3180190.26
138	439233.30	3180041.83
139	439222.67	3180014.47
140	439170.39	3179913.08
141	439148.07	3179872.12
142	439154.97	3179867.04
143	439129.78	3179822.89

1	2	3
144	439131.10	3179821.91
145	439111.84	3179778.44
146	439101.23	3179786.13
147	439004.22	3179572.33
148	438928.34	3179407.47
149	438932.18	3179390.21
150	438938.77	3179378.63
151	438944.69	3179360.97
152	438961.34	3179305.00
153	439008.94	3179166.04
154	439017.53	3179134.73
155	439034.54	3179057.25
156	439055.31	3178970.41
157	439089.36	3178845.26
158	439124.71	3178747.32
159	439139.26	3178611.94
160	439144.82	3178579.71
161	439148.69	3178560.64
162	439154.43	3178542.20
163	439188.27	3178401.22
164	439211.68	3178281.54
165	439259.59	3178063.08
166	439308.02	3177850.79
167	439403.79	3177883.54
168	439429.37	3177896.40
169	439431.80	3177890.54
170	439439.86	3177897.66
171	439464.14	3177911.15
172	439492.21	3177923.04
173	439493.31	3177920.53
174	439503.57	3177925.06
175	439519.57	3177926.80
176	439558.22	3177950.25
177	439717.22	3178020.80
178	440091.54	3178170.25
179	440295.64	3178259.75
180	440305.04	3178263.65

1	2	3
1	440402.37	3178295.97
Кластерный участок № 2		
181	439671.24	3178214.36
182	439714.69	3178270.18
183	439729.36	3178340.60
184	439706.32	3178371.57
185	439489.81	3178485.78
186	439483.04	3178509.21
187	439469.04	3178550.88
188	439244.65	3178711.68
189	439213.75	3178685.59
190	439201.07	3178616.24
191	439213.96	3178358.51
192	439322.25	3178149.66
193	439418.91	3178187.38
194	439564.34	3178179.46
195	439606.02	3178178.36
181	439671.24	3178214.36"

ПРИЛОЖЕНИЕ № 4
к постановлению Правительства
Хабаровского края
от 21 октября 2021 г. № 512-пр

"ПРИЛОЖЕНИЕ
к Положению о
государственном природном
заказнике краевого значения
"Бирский"

ГРАНИЦЫ
государственного природного заказника краевого значения "Бирский"

1. Графическое описание местоположения границ государственного природного заказника краевого значения "Бирский".

Основной лист

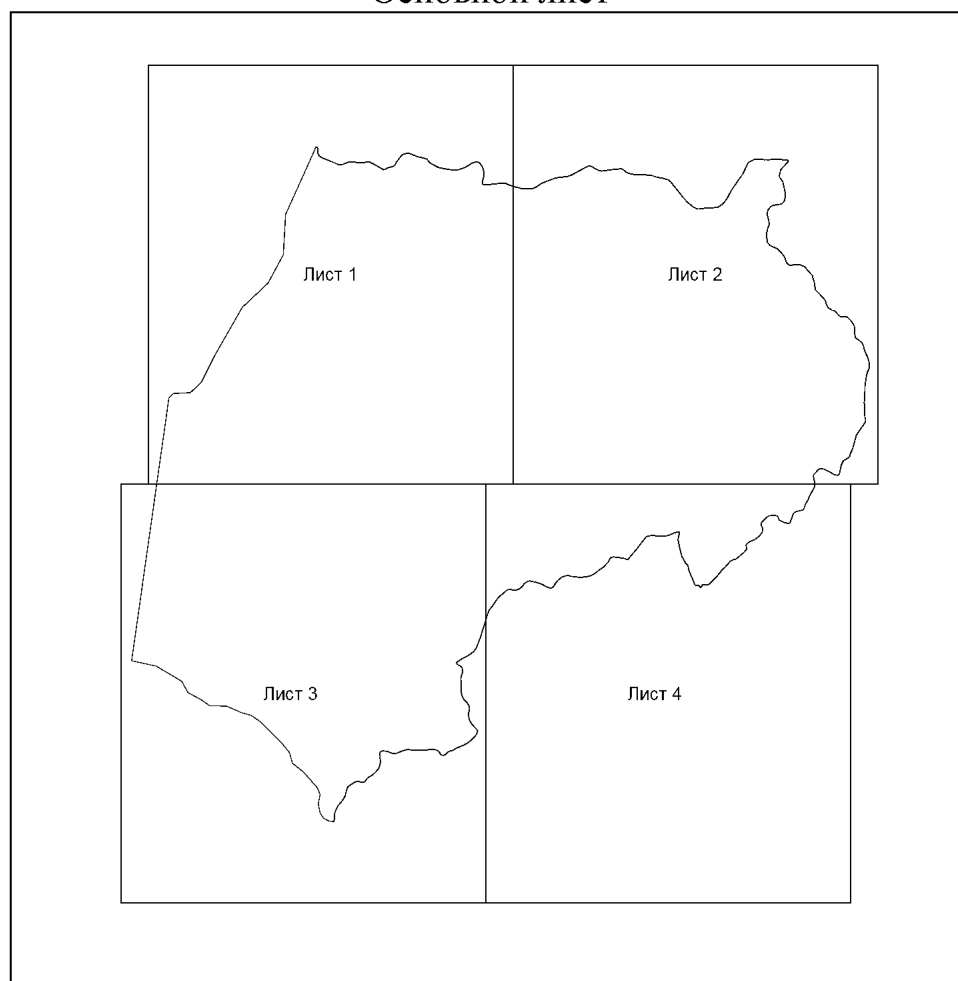

Условные обозначения:



– область выносного листа,

23

– номер выносного листа.

Выносной лист № 1

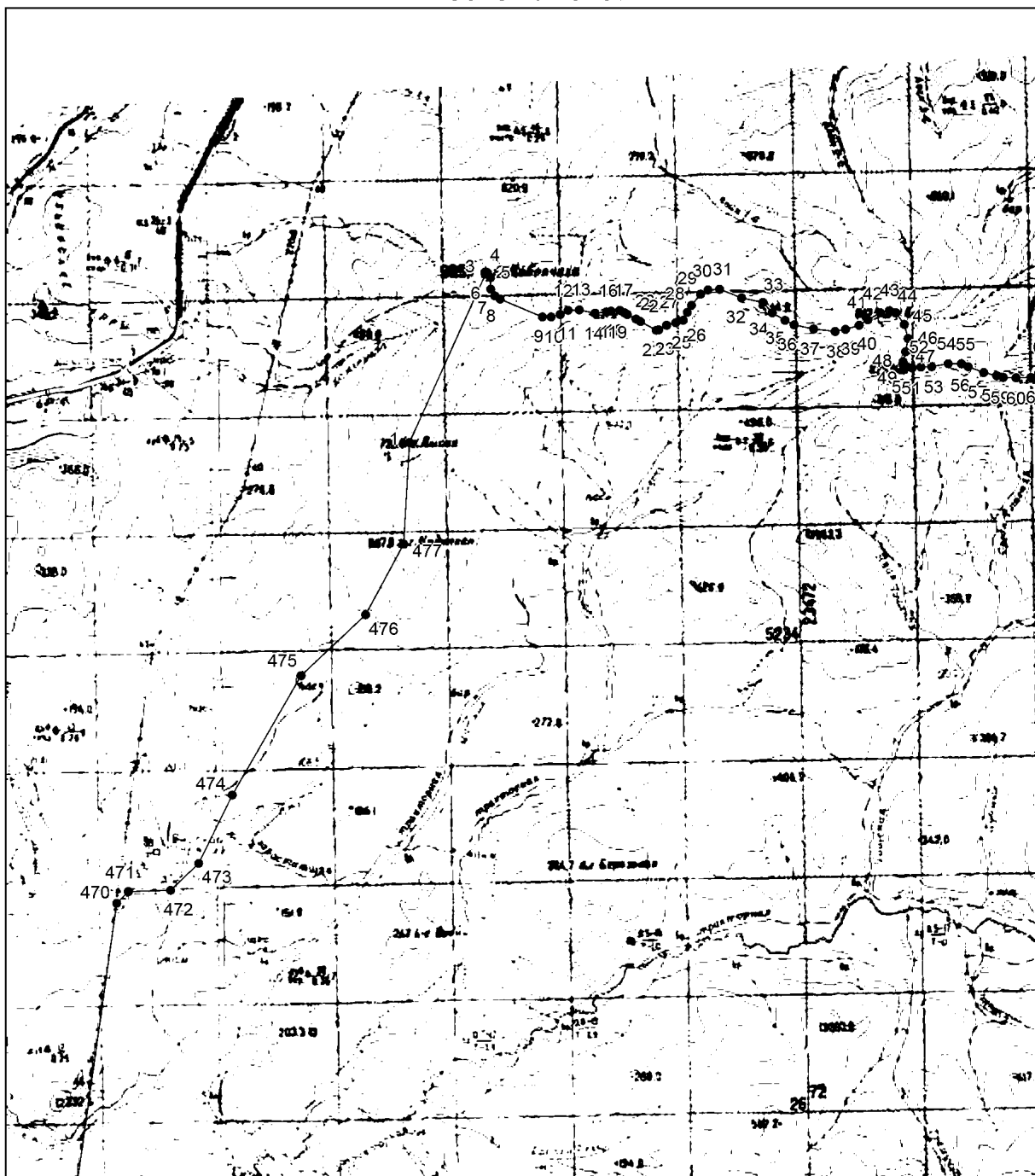

Условные обозначения:

- граница памятника природы
- — характерная точка границы

Выносной лист № 2

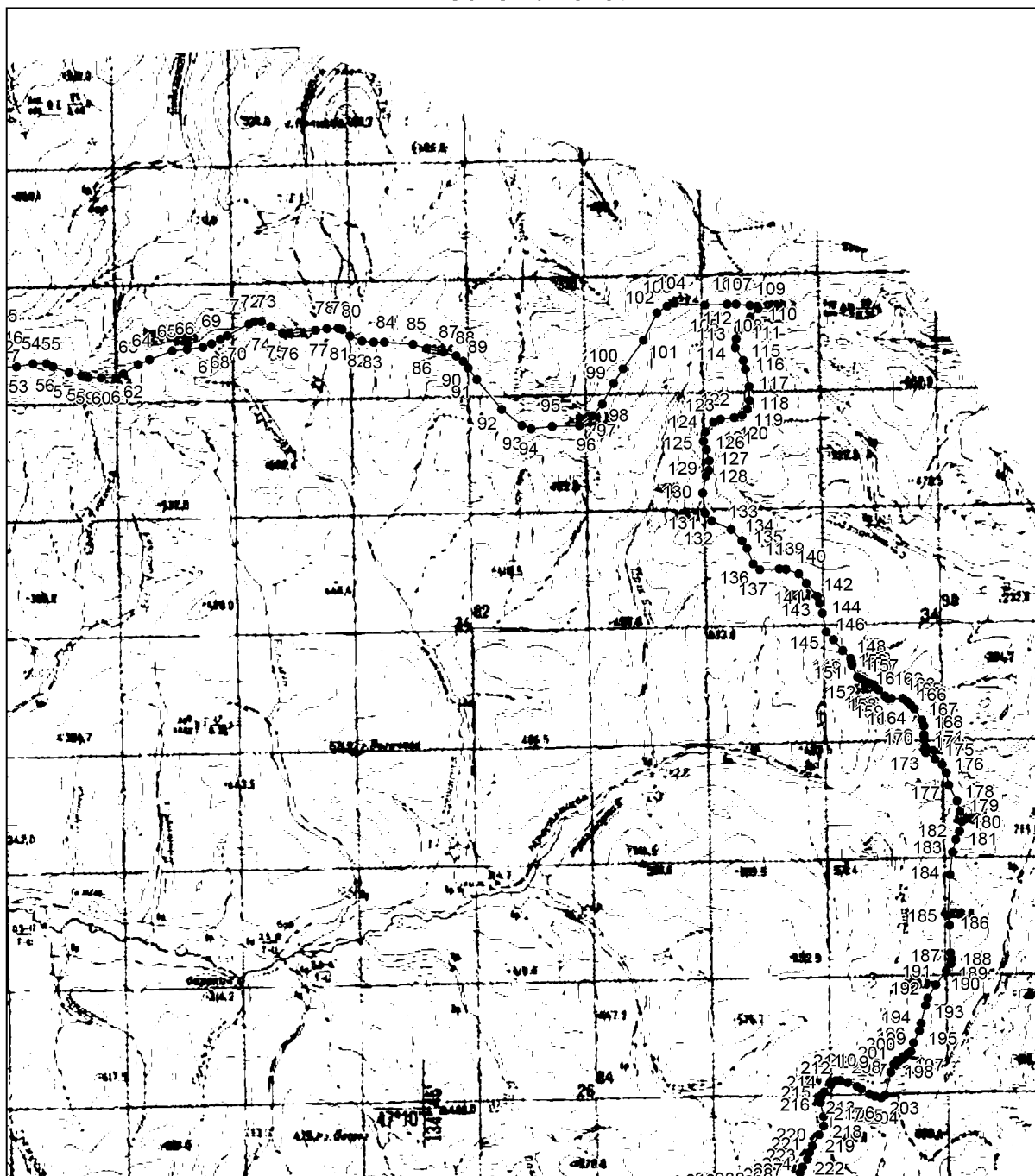

Условные обозначения:

- граница памятника природы
- — характерная точка границы

Выносной лист № 3

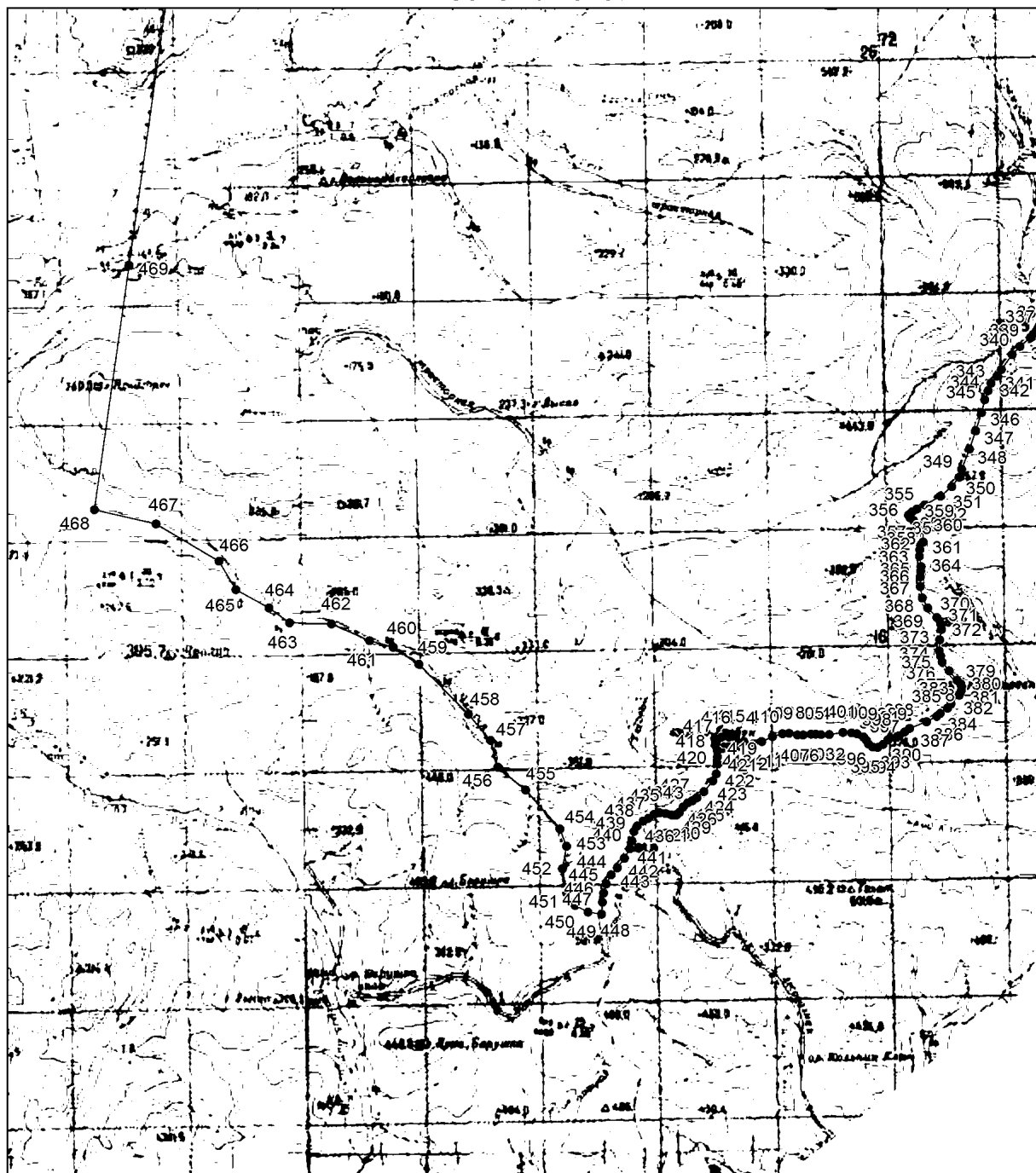

Условные обозначения:

- граница памятника природы
- — характерная точка границы

Выносной лист № 4

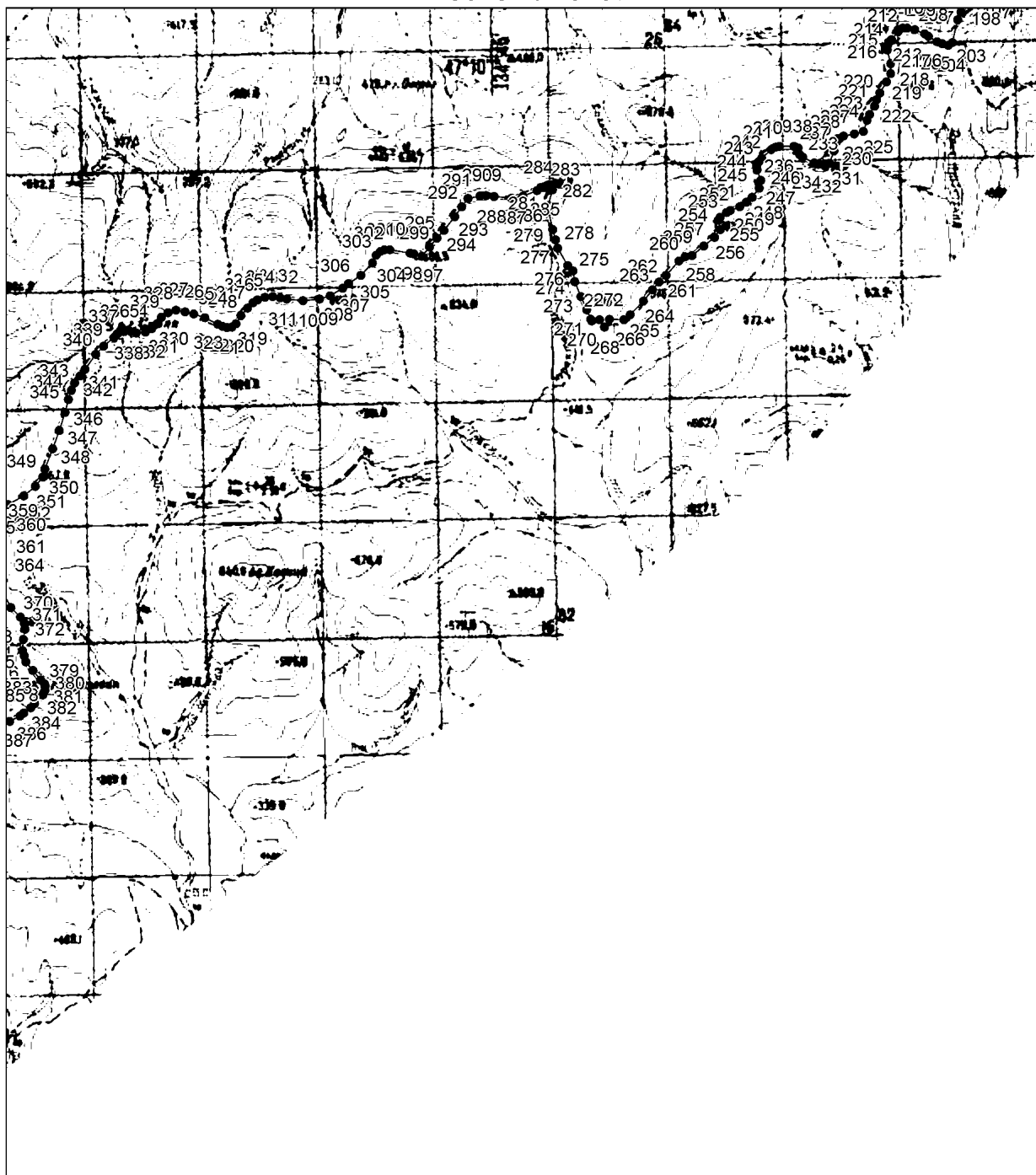

Условные обозначения:

- граница памятника природы
- — характерная точка границы

2. Перечень координат характерных точек границ государственного природного заказника краевого значения "Бирский", МСК-27, зона 2.

Номера характерных точек	Координаты характерных точек	
	X	Y
1	2	3
1	321143,54	2362492,76
2	324014,45	2363792,99
3	324034,48	2363776,37
4	324039,10	2363820,32
5	323954,79	2363879,83
6	323756,37	2363879,85
7	323642,29	2363949,28
8	323582,77	2364038,56
9	323280,19	2364762,77
10	323280,20	2364911,58
11	323324,83	2365060,38
12	323394,29	2365199,27
13	323399,24	2365387,76
14	323344,66	2365655,61
15	323364,51	2365854,03
16	323379,39	2365933,39
17	323394,28	2366077,25
18	323349,84	2366156,25
19	323322,73	2366206,84
20	323245,60	2366350,80
21	323200,82	2366434,38
22	323056,98	2366697,27
23	323061,93	2366741,91
24	323141,30	2366875,84
25	323180,98	2367034,57
26	323225,63	2367158,57
27	323359,75	2367228,15
28	323478,60	2367302,42
29	323672,04	2367451,24
30	323736,53	2367580,20
31	323751,42	2367778,61
32	323607,58	2368155,59
33	323528,20	2368522,66

1	2	3
34	323349,64	2368676,41
35	323224,76	2368893,78
36	323148,82	2369045,66
37	323077,64	2369377,89
38	323034,92	2369748,10
39	323072,89	2369923,71
40	323141,31	2370154,58
41	323230,59	2370303,39
42	323354,60	2370516,68
43	323389,31	2370670,44
44	323354,59	2370784,54
45	323156,18	2370928,39
46	322913,14	2370987,91
47	322689,91	2370948,23
48	322516,32	2370903,58
49	322451,83	2370913,50
50	322427,02	2370973,02
51	322412,15	2371062,31
52	322427,04	2371206,35
53	322436,95	2371389,68
54	322481,59	2371672,41
55	322481,60	2371900,60
56	322431,98	2372009,74
57	322332,78	2372282,54
58	322277,53	2372497,00
59	322248,45	2372609,91
60	322243,49	2372833,13
61	322253,42	2373086,09
62	322312,94	2373210,10
63	322466,70	2373458,11
64	322555,99	2373651,57
65	322699,84	2374038,47
66	322734,56	2374296,40
67	322764,32	2374564,26
68	322823,85	2374708,09
69	322901,60	2374860,83
70	322962,73	2374980,93

1	2	3
71	323161,14	2375343,01
72	323205,78	2375443,52
73	323205,78	2375557,42
74	323121,47	2375715,04
75	323015,93	2375918,13
76	322996,95	2376036,79
77	323058,64	2376482,93
78	323087,13	2376668,03
79	323091,87	2376862,63
80	323072,89	2376929,07
81	322954,23	2377066,71
82	322868,80	2377270,80
83	322854,56	2377470,14
84	322848,65	2377654,50
85	322813,93	2378135,64
86	322742,45	2378372,50
87	322684,36	2378662,90
88	322616,04	2378874,72
89	322527,21	2378994,30
90	322414,47	2379072,88
91	322218,68	2379226,91
92	321707,78	2379648,53
93	321430,01	2379995,74
94	321375,45	2380149,50
95	321420,10	2380511,61
96	321434,97	2380972,92
97	321603,94	2381200,64
98	321798,54	2381362,01
99	322149,76	2381551,85
100	322396,57	2381713,22
101	322885,41	2382059,70
102	323355,29	2382292,26
103	323464,45	2382463,12
104	323513,33	2382589,98
105	323483,56	2383105,83
106	323503,41	2383487,77
107	323498,43	2383641,54

1	2	3
108	323476,33	2383872,91
109	323466,74	2383999,46
110	323422,33	2384013,13
111	323279,35	2383877,49
112	323070,52	2383678,15
113	322909,14	2383640,18
114	322757,26	2383625,94
115	322538,94	2383763,58
116	322391,81	2383796,80
117	322097,55	2383858,50
118	321855,49	2383868,01
119	321713,11	2383830,03
120	321608,69	2383739,85
121	321565,98	2383602,21
122	321542,25	2383369,65
123	321490,04	2383250,99
124	321323,91	2383118,10
125	321162,55	2383084,87
126	321024,91	2383132,34
127	320830,32	2383179,80
128	320673,69	2383175,05
129	320569,28	2383122,84
130	320284,50	2383065,89
131	319938,03	2383113,35
132	319809,89	2383222,51
133	319659,20	2383552,25
134	319470,72	2383735,80
135	319341,75	2383825,07
136	319073,89	2383929,25
137	318979,64	2384043,33
138	318989,56	2384375,66
139	318984,59	2384484,80
140	318905,24	2384708,01
141	318746,52	2384832,01
142	318528,27	2385025,46
143	318409,21	2385060,17
144	318240,56	2385109,78

1	2	3
145	317923,11	2385169,30
146	317789,17	2385298,28
147	317605,66	2385452,04
148	317471,72	2385585,97
149	317409,53	2385599,49
150	317366,53	2385608,84
151	317357,64	2385610,77
152	317154,25	2385705,01
153	317119,53	2385774,47
154	317068,35	2385842,72
155	317045,14	2385873,66
156	317035,54	2385917,79
157	317020,33	2385987,75
158	316936,01	2386067,11
159	316826,89	2386171,28
160	316777,28	2386225,84
161	316782,23	2386280,40
162	316782,24	2386478,82
163	316737,60	2386548,26
164	316715,95	2386569,07
165	316671,84	2386611,49
166	316608,63	2386672,27
167	316415,17	2386801,23
168	316315,97	2386835,95
169	316172,14	2386835,95
170	316140,24	2386838,92
171	316084,00	2386844,55
172	315968,76	2386855,80
173	315868,46	2386862,49
174	315752,30	2387026,48
175	315660,05	2387142,65
176	315522,33	2387217,89
177	315309,04	2387257,58
178	315041,24	2387397,60
179	314865,60	2387449,25
180	314689,96	2387476,81
181	314524,65	2387442,37

1	2	3
182	314386,92	2387376,93
183	314168,18	2387322,05
184	313786,23	2387282,38
185	313097,70	2387245,14
186	312923,28	2387270,17
187	312454,92	2387287,38
188	312348,17	2387311,50
189	312268,96	2387290,84
190	312148,42	2387215,07
191	311912,16	2387043,56
192	311683,74	2386896,19
193	311555,59	2386862,40
194	311257,11	2386783,55
195	311124,05	2386756,66
196	310924,35	2386660,81
197	310772,79	2386615,97
198	310736,62	2386562,58
199	310685,70	2386472,86
200	310618,01	2386368,28
201	310555,75	2386323,95
202	310419,67	2386270,13
203	310031,73	2386180,37
204	309985,20	2386108,66
205	310013,40	2386005,62
206	310047,55	2385913,95
207	310139,11	2385771,57
208	310177,24	2385702,23
209	310248,77	2385538,98
210	310278,84	2385408,64
211	310275,73	2385335,05
212	310211,22	2385253,99
213	310080,04	2385138,62
214	310034,84	2385095,35
215	309987,56	2385079,02
216	309903,52	2385073,57
217	309669,42	2385130,41
218	309503,14	2385126,29

1	2	3
219	309359,23	2385053,44
220	309169,34	2384940,32
221	309054,27	2384885,78
222	308942,96	2384855,13
223	308807,23	2384768,46
224	308706,22	2384724,56
225	308516,68	2384660,40
226	308474,91	2384505,91
227	308433,88	2384321,57
228	308392,51	2384255,99
229	308346,49	2384213,59
230	308186,08	2384158,09
231	307968,23	2384081,32
232	307926,64	2384001,66
233	307958,41	2383891,73
234	307975,73	2383821,35
235	308074,91	2383624,83
236	308122,83	2383577,88
237	308229,74	2383545,36
238	308260,46	2383473,06
239	308259,82	2383230,31
240	308245,31	2383163,87
241	308202,08	2383087,65
242	308055,08	2382928,08
243	307998,78	2382873,87
244	307927,78	2382844,27
245	307860,70	2382848,80
246	307685,47	2382913,22
247	307545,65	2382884,74
248	307392,58	2382764,16
249	307310,40	2382668,07
250	307227,87	2382549,75
251	307166,43	2382386,65
252	307133,51	2382323,93
253	307046,08	2382214,24
254	307001,93	2382184,20
255	306841,34	2382219,32

1	2	3
256	306712,09	2382118,87
257	306558,01	2381936,77
258	306395,36	2381744,55
259	306378,26	2381623,46
260	306309,29	2381513,46
261	306060,65	2381298,73
262	305946,14	2381175,81
263	305811,63	2381061,77
264	305619,39	2380907,65
265	305389,02	2380680,64
266	305306,71	2380576,01
267	305311,06	2380329,75
268	305176,74	2380248,68
269	305301,63	2380164,08
270	305280,95	2380029,37
271	305314,24	2380012,16
272	305475,98	2379944,12
273	305699,29	2379843,00
274	305952,75	2379737,98
275	306138,64	2379709,28
276	306229,47	2379617,19
277	306522,23	2379451,68
278	306664,17	2379413,63
279	306841,49	2379366,09
280	307147,56	2379294,39
281	307251,57	2379289,27
282	307521,26	2379354,93
283	307568,15	2379347,32
284	307557,47	2379209,03
285	307506,90	2379093,61
286	307410,63	2378854,15
287	307380,55	2378658,04
288	307404,19	2378360,19
289	307420,47	2378226,58
290	307415,46	2378125,80
291	307369,05	2377918,85
292	307234,01	2377812,53

1	2	3
293	307064,78	2377693,92
294	306828,26	2377509,76
295	306695,61	2377389,71
296	306543,67	2377263,13
297	306383,91	2377137,53
298	306425,12	2376994,12
299	306444,11	2376930,55
300	306500,33	2376586,87
301	306496,20	2376496,33
302	306472,31	2376418,95
303	306404,10	2376350,82
304	306273,27	2376288,87
305	306059,21	2376093,22
306	305918,00	2375876,72
307	305839,75	2375780,55
308	305712,56	2375568,96
309	305657,93	2375384,16
310	305626,95	2375105,90
311	305658,60	2374827,47
312	305681,21	2374717,27
313	305699,40	2374586,79
314	305685,06	2374456,85
315	305642,26	2374327,38
316	305596,25	2374250,86
317	305505,25	2374158,78
318	305373,24	2374047,07
319	305237,58	2373959,80
320	305179,44	2373887,52
321	305169,97	2373806,33
322	305193,04	2373724,58
323	305228,43	2373650,79
324	305338,70	2373429,32
325	305405,59	2373240,38
326	305441,37	2373096,00
327	305468,06	2372934,17
328	305427,75	2372802,78
329	305343,74	2372689,73

1	2	3
330	305231,02	2372615,31
331	305147,33	2372522,77
332	305095,72	2372417,99
333	305081,44	2372262,69
334	305097,55	2372171,47
335	305101,54	2372056,96
336	305100,48	2371992,43
337	305067,25	2371934,31
338	305004,68	2371876,63
339	304852,13	2371700,14
340	304714,98	2371567,41
341	304459,04	2371385,44
342	304343,77	2371301,92
343	304228,31	2371206,18
344	304101,37	2371155,38
345	303945,90	2371101,00
346	303725,30	2371043,61
347	303416,62	2370946,13
348	303100,86	2370836,86
349	302755,32	2370701,69
350	302622,69	2370665,71
351	302462,16	2370539,23
352	302300,48	2370342,36
353	302152,31	2370074,84
354	302080,13	2369943,82
355	302034,01	2369859,14
356	301980,13	2369799,02
357	301935,74	2369820,09
358	301884,01	2369890,08
359	301796,73	2370025,74
360	301728,00	2370051,30
361	301516,41	2370046,63
362	301389,47	2369995,83
363	301276,43	2369986,51
364	301100,86	2370015,79
365	301021,47	2370005,38
366	300921,73	2369999,43

1	2	3
367	300763,07	2369997,97
368	300564,39	2370037,83
369	300398,41	2370124,15
370	300230,81	2370282,42
371	300126,22	2370345,76
372	300026,72	2370362,06
373	299853,12	2370332,63
374	299659,31	2370324,08
375	299579,33	2370345,47
376	299472,34	2370374,09
377	299324,65	2370493,87
378	299162,54	2370628,58
379	299099,07	2370694,19
380	299058,18	2370706,58
381	298981,77	2370699,04
382	298907,85	2370665,04
383	298761,76	2370523,66
384	298690,34	2370463,21
385	298595,02	2370339,65
386	298549,43	2370280,66
387	298452,63	2370103,26
388	298339,38	2369817,54
389	298281,22	2369734,26
390	298214,69	2369639,47
391	298196,72	2369527,54
392	298146,64	2369451,05
393	298063,91	2369366,98
394	298017,65	2369274,20
395	298024,38	2369188,65
396	298076,11	2369118,66
397	298136,52	2369081,06
398	298192,64	2369031,32
399	298251,84	2368920,53
400	298262,58	2368830,86
401	298272,31	2368680,20
402	298240,04	2368448,86
403	298237,70	2368306,53

1	2	3
404	298244,38	2368216,94
405	298243,04	2368135,60
406	298228,71	2368005,64
407	298227,04	2367903,98
408	298261,37	2367765,13
409	298251,31	2367647,33
410	298203,84	2367481,33
411	298115,37	2367295,66
412	298080,50	2367153,85
413	298118,56	2366994,59
414	298177,30	2366855,34
415	298195,76	2366741,13
416	298193,69	2366615,06
417	298147,63	2366534,45
418	298098,63	2366523,06
419	297964,70	2366541,53
420	297854,90	2366543,33
421	297732,96	2366549,40
422	297569,83	2366523,59
423	297446,83	2366464,60
424	297266,57	2366308,13
425	297157,63	2366192,74
426	297111,56	2366112,12
427	297069,63	2366035,54
428	297003,30	2365959,34
429	296908,70	2365895,80
430	296867,24	2365847,66
431	296858,43	2365807,14
432	296869,76	2365754,07
433	296892,70	2365664,20
434	296903,17	2365558,27
435	296877,09	2365457,01
436	296814,57	2365364,46
437	296760,23	2365275,89
438	296681,23	2365171,41
439	296582,77	2365120,15
440	296423,50	2365082,07

1	2	3
441	296286,44	2365050,74
442	296128,51	2364952,68
443	295967,90	2364833,28
444	295844,24	2364733,62
445	295692,30	2364646,62
446	295532,97	2364604,49
447	295378,04	2364582,61
448	295178,51	2364569,60
449	295209,66	2364337,50
450	295326,20	2364115,45
451	295544,64	2363969,82
452	295950,31	2363897,01
453	296335,18	2363969,82
454	296626,43	2363855,40
455	297292,15	2363272,90
456	297677,02	2362794,41
457	298134,70	2362669,59
458	298581,98	2362295,13
459	299434,93	2361452,58
460	299726,18	2361015,70
461	299840,60	2360610,03
462	300121,45	2359965,12
463	300142,25	2359247,39
464	300391,90	2358893,73
465	300703,95	2358332,03
466	301192,84	2358040,78
467	301827,35	2356969,39
468	302066,59	2355918,81
469	306238,51	2356509,83
470	313300,57	2357510,28
471	313498,20	2357707,92
472	313519,00	2358425,65
473	313976,68	2358904,13
474	315141,01	2359476,69
475	317175,83	2360644,67
476	318206,93	2361748,76
477	319416,84	2362399,14

1	2	3
1	321143,54	2362492,76"

ПРИЛОЖЕНИЕ № 5
к постановлению
Правительства
Хабаровского края
от 21 октября 2021 г. № 512-пр

"ПРИЛОЖЕНИЕ
к постановлению
главы администрации
Хабаровского края
от 05 января 1999 г. № 8

ГРАНИЦЫ
государственного природного заказника краевого значения "Матайский"

1. Графическое описание местоположения границ государственного природного заказника краевого значения "Матайский".

Основной лист

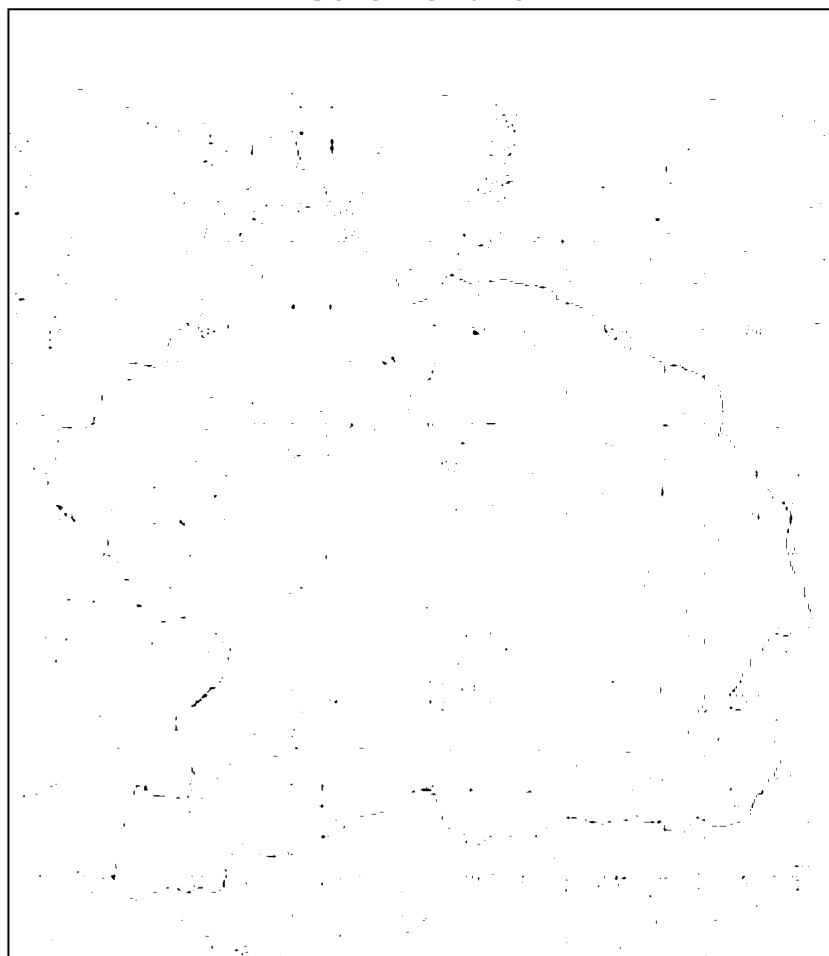

Условные обозначения:



– область выносного листа,

23

– номер выносного листа.

Выносной лист № 1

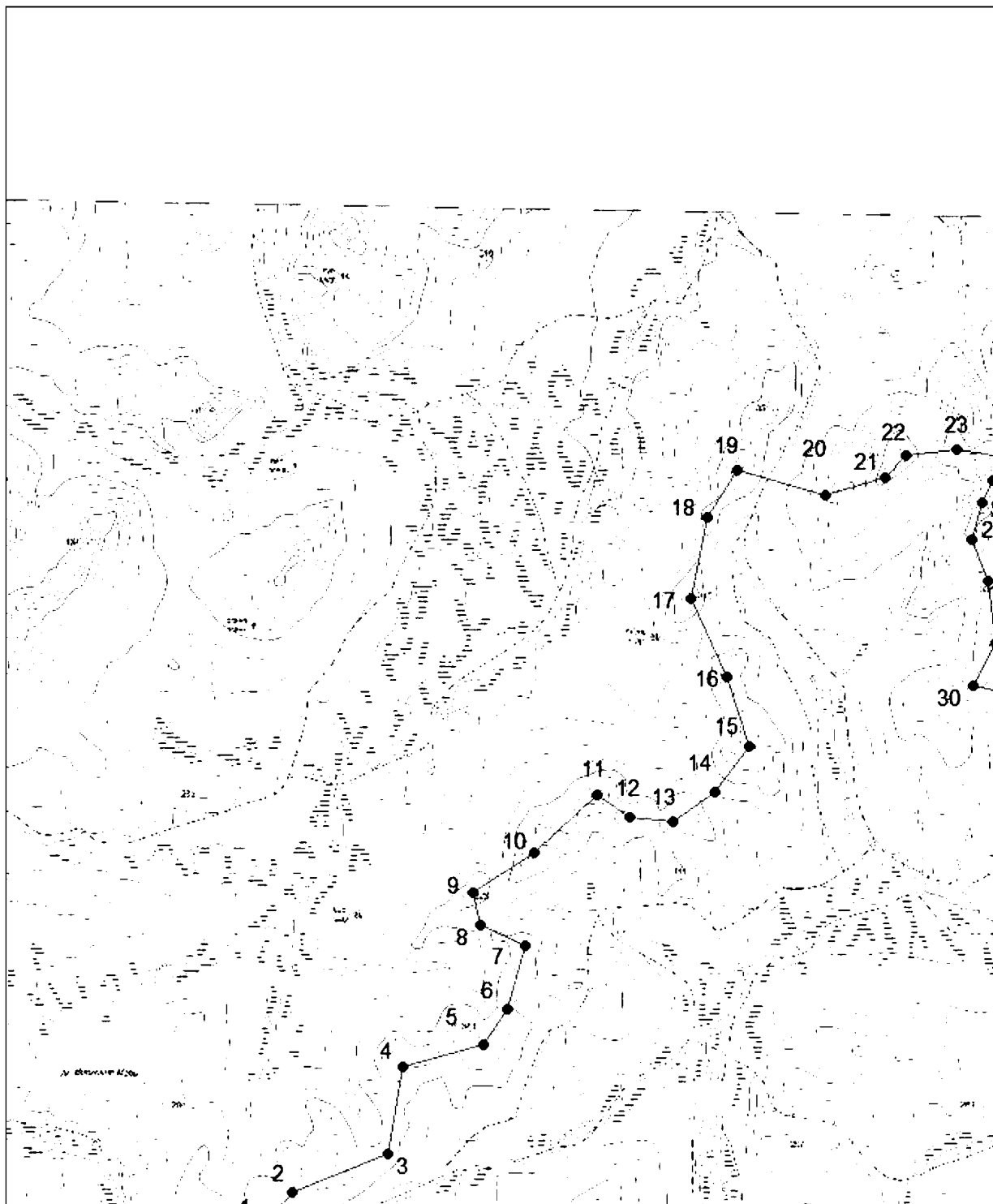

Условные обозначения:

- граница памятника природы
- — характерная точка границы

Выносной лист № 2

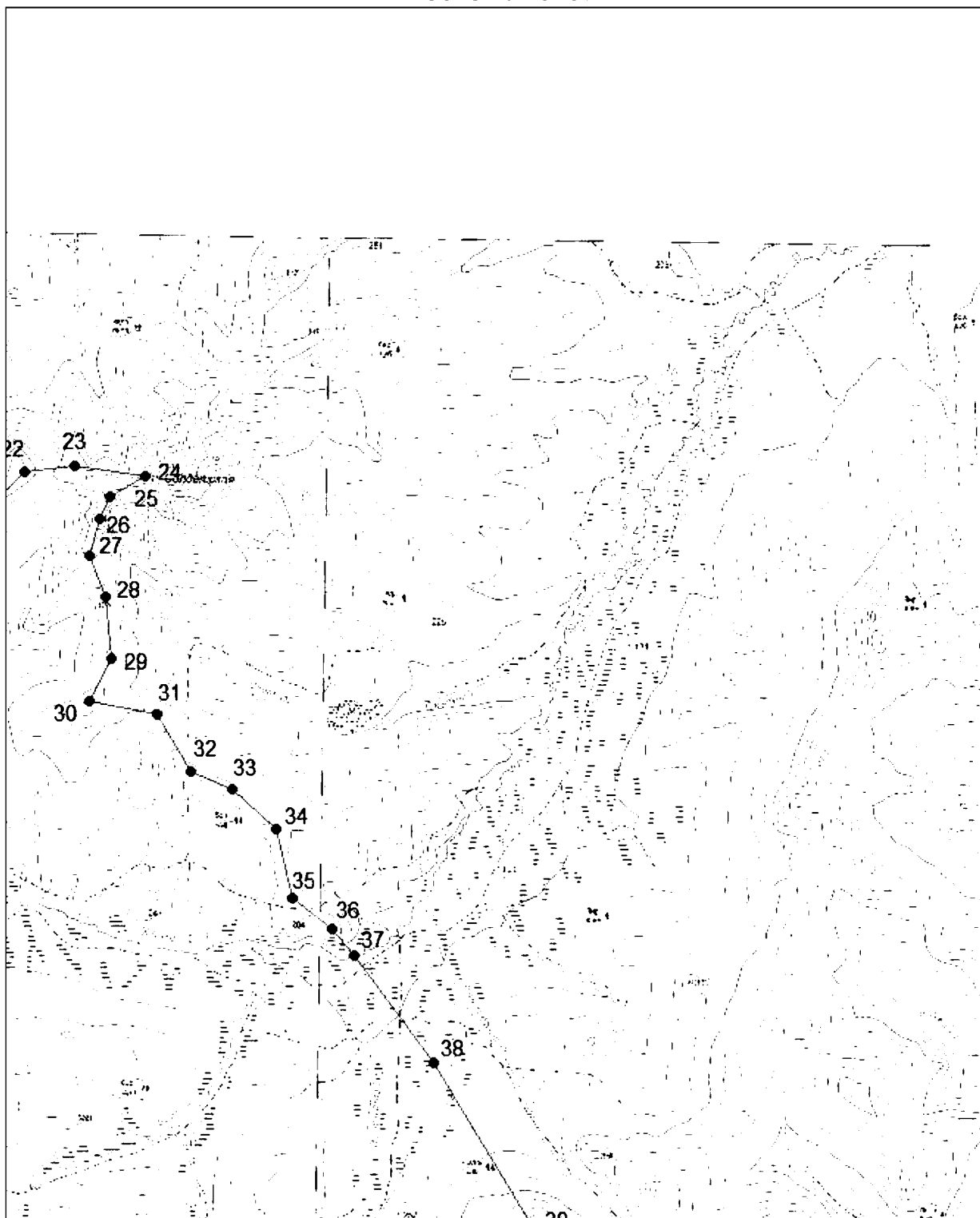

Условные обозначения:

- граница памятника природы
- — характерная точка границы

Выносной лист № 3

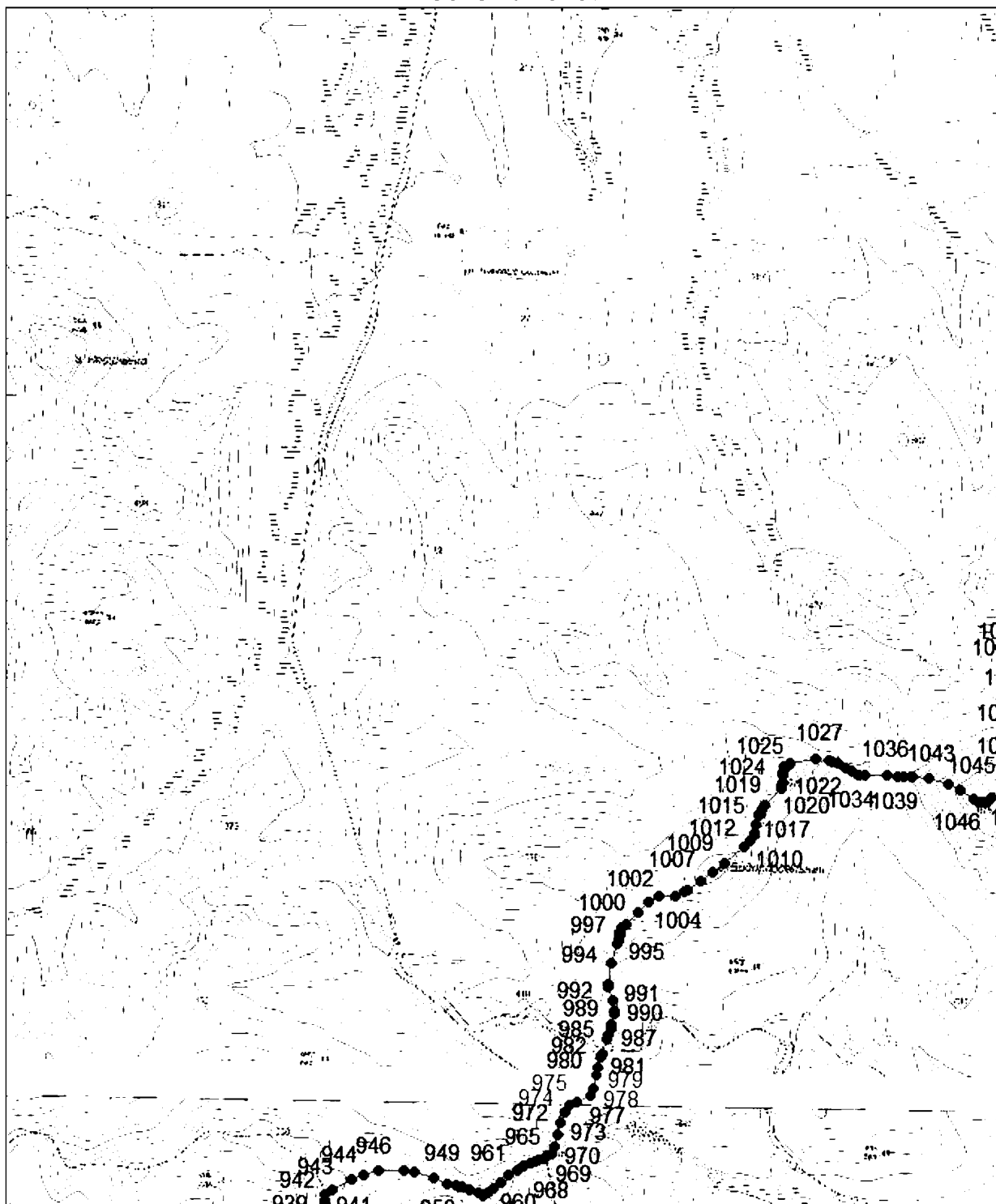

Условные обозначения:

- граница памятника природы
- — характерная точка границы

Выносной лист № 4

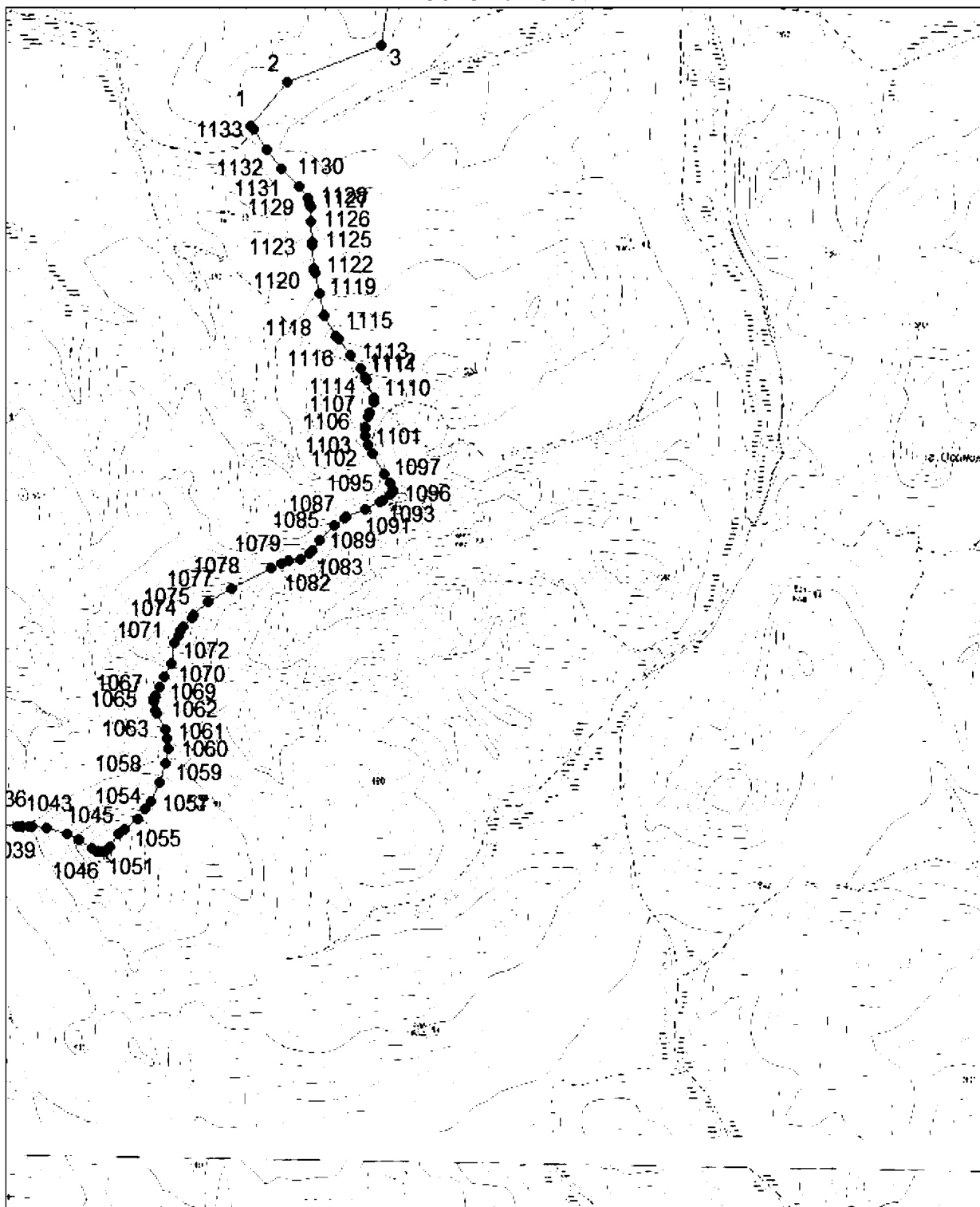

Условные обозначения:

- граница памятника природы
- — характерная точка границы

Выносной лист № 5

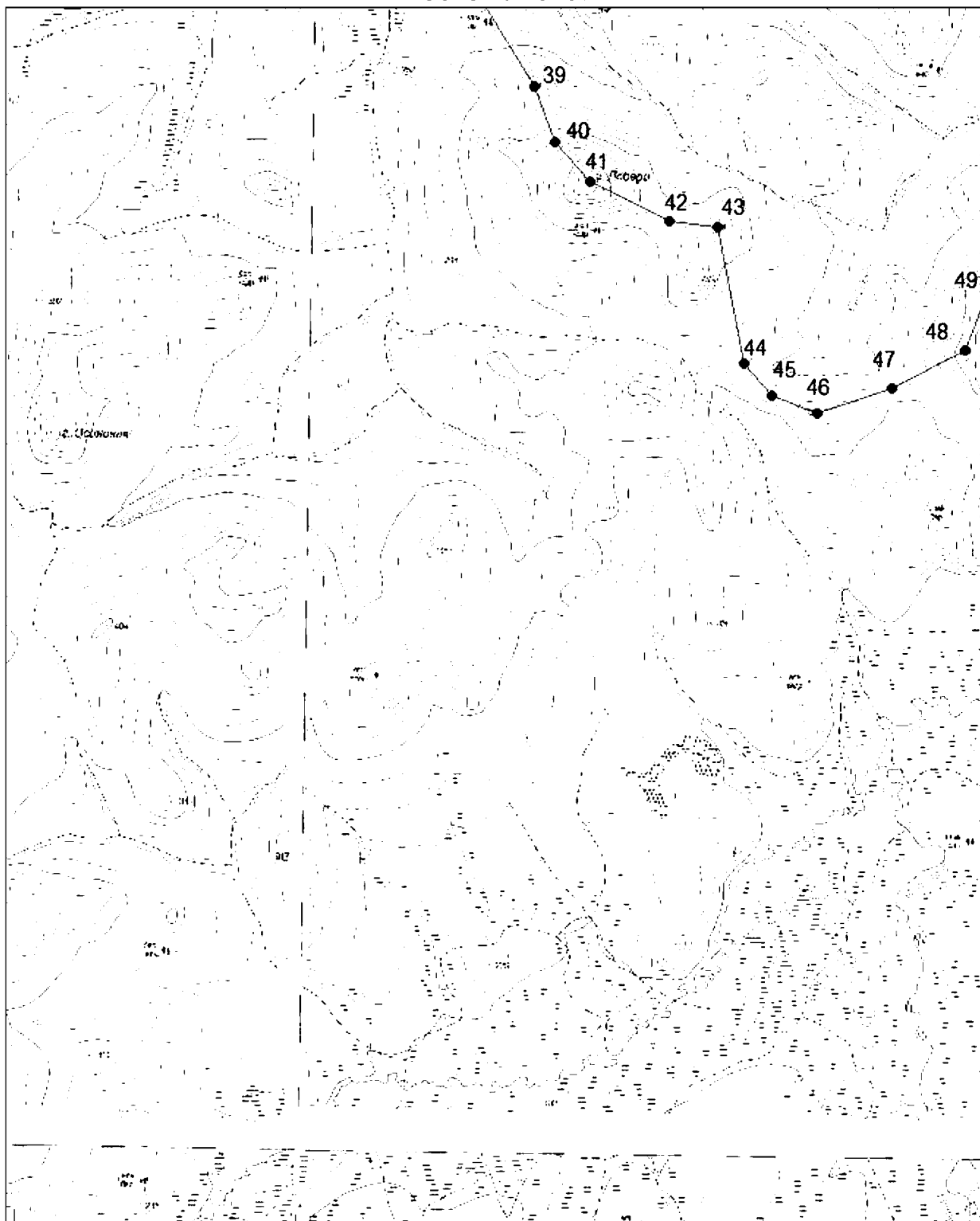

Условные обозначения:

- граница памятника природы
- — характерная точка границы

Выносной лист № 6

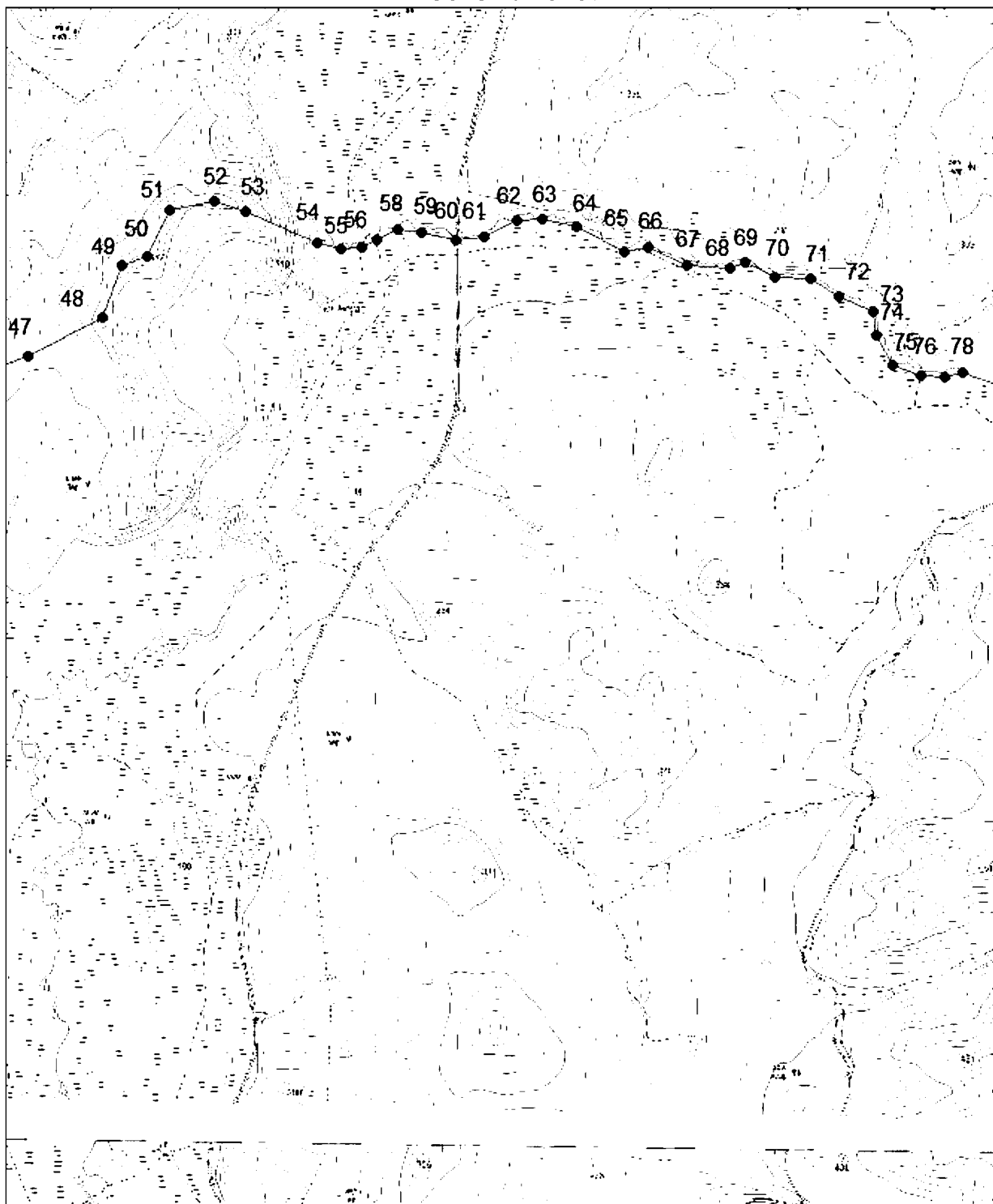

Условные обозначения:

- граница памятника природы
- — характерная точка границы

Выносной лист № 7

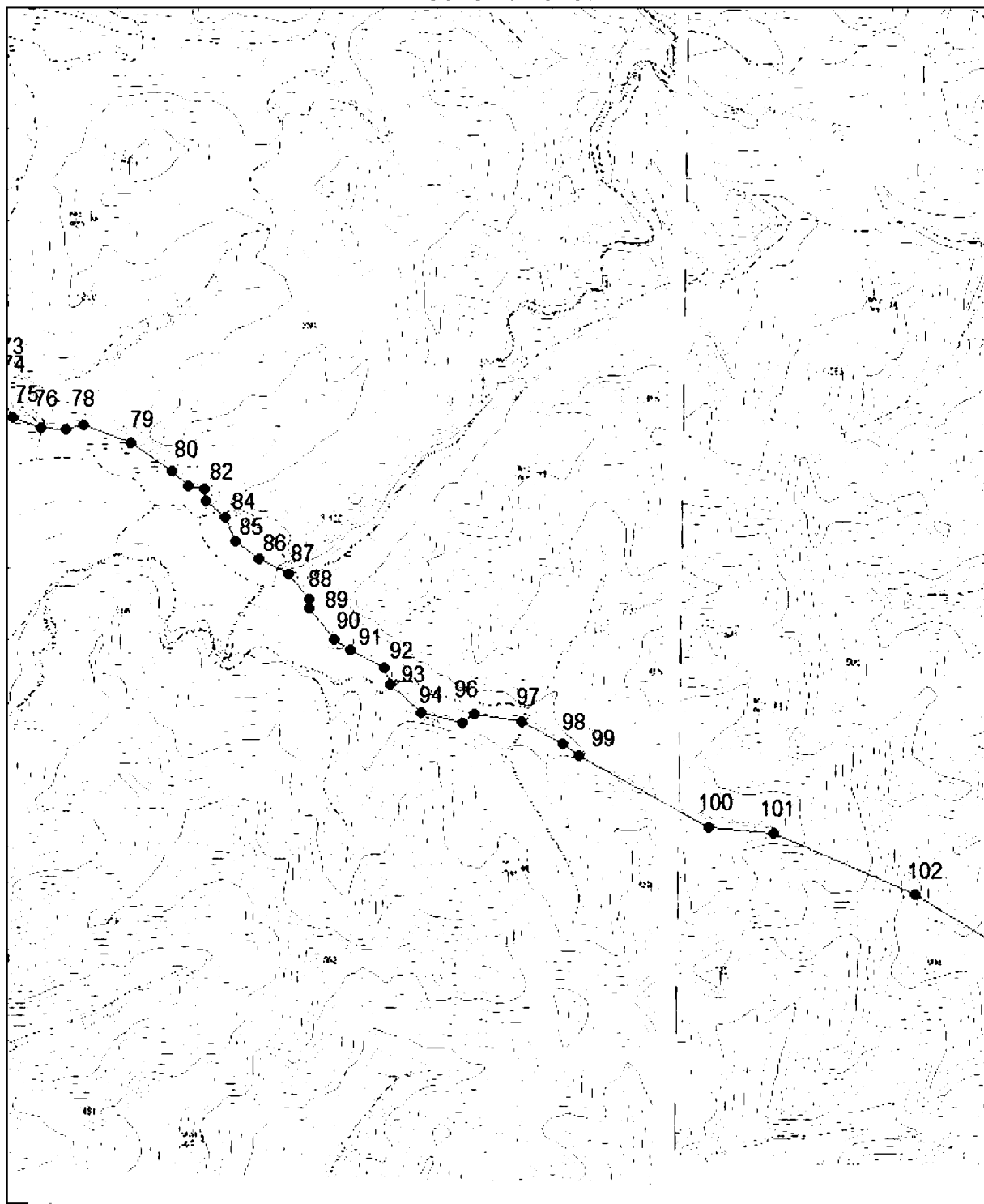

Условные обозначения:

- граница памятника природы
- — характерная точка границы

Выносной лист № 8

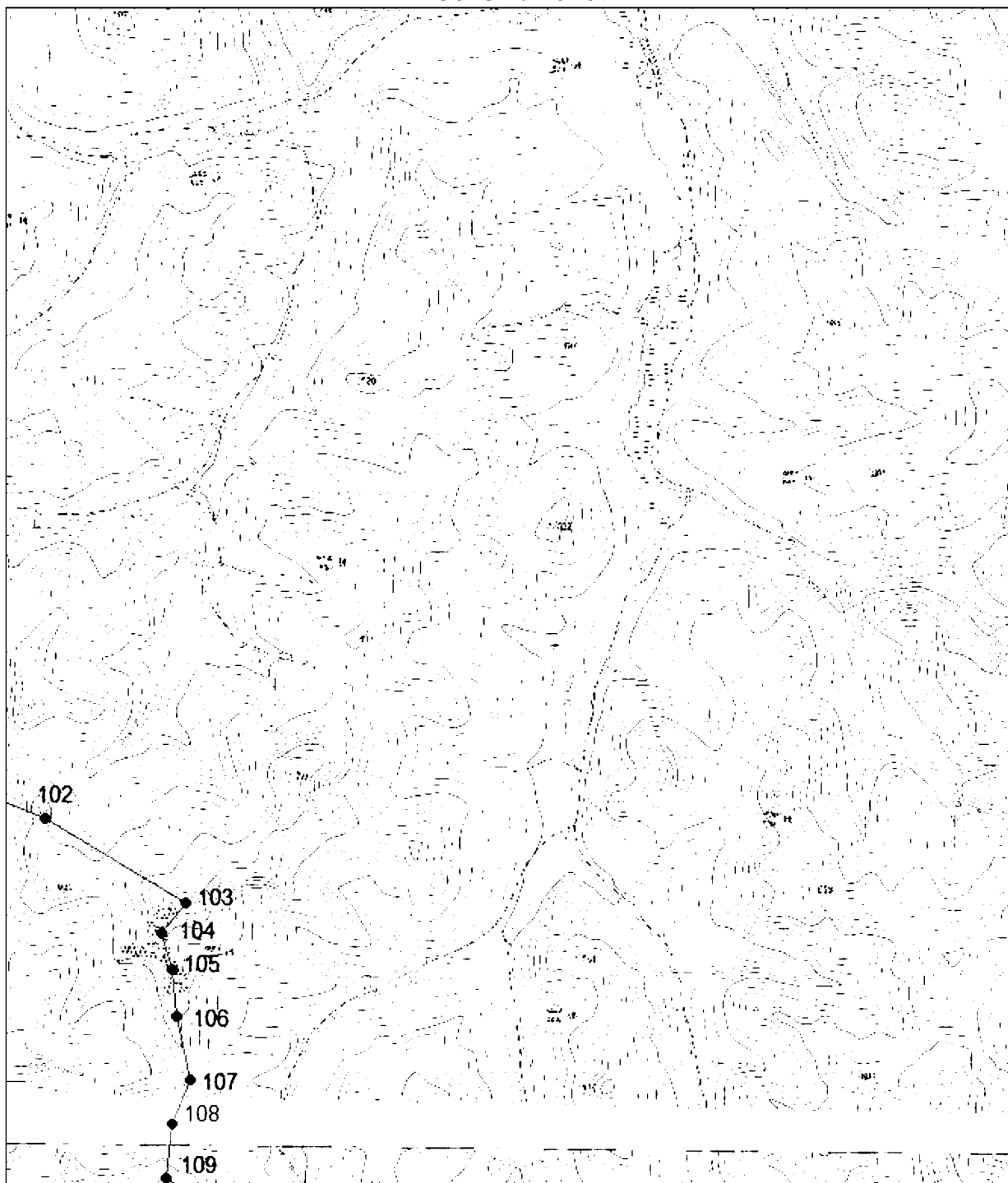

Условные обозначения:

- граница памятника природы
- — характерная точка границы

Выносной лист № 9

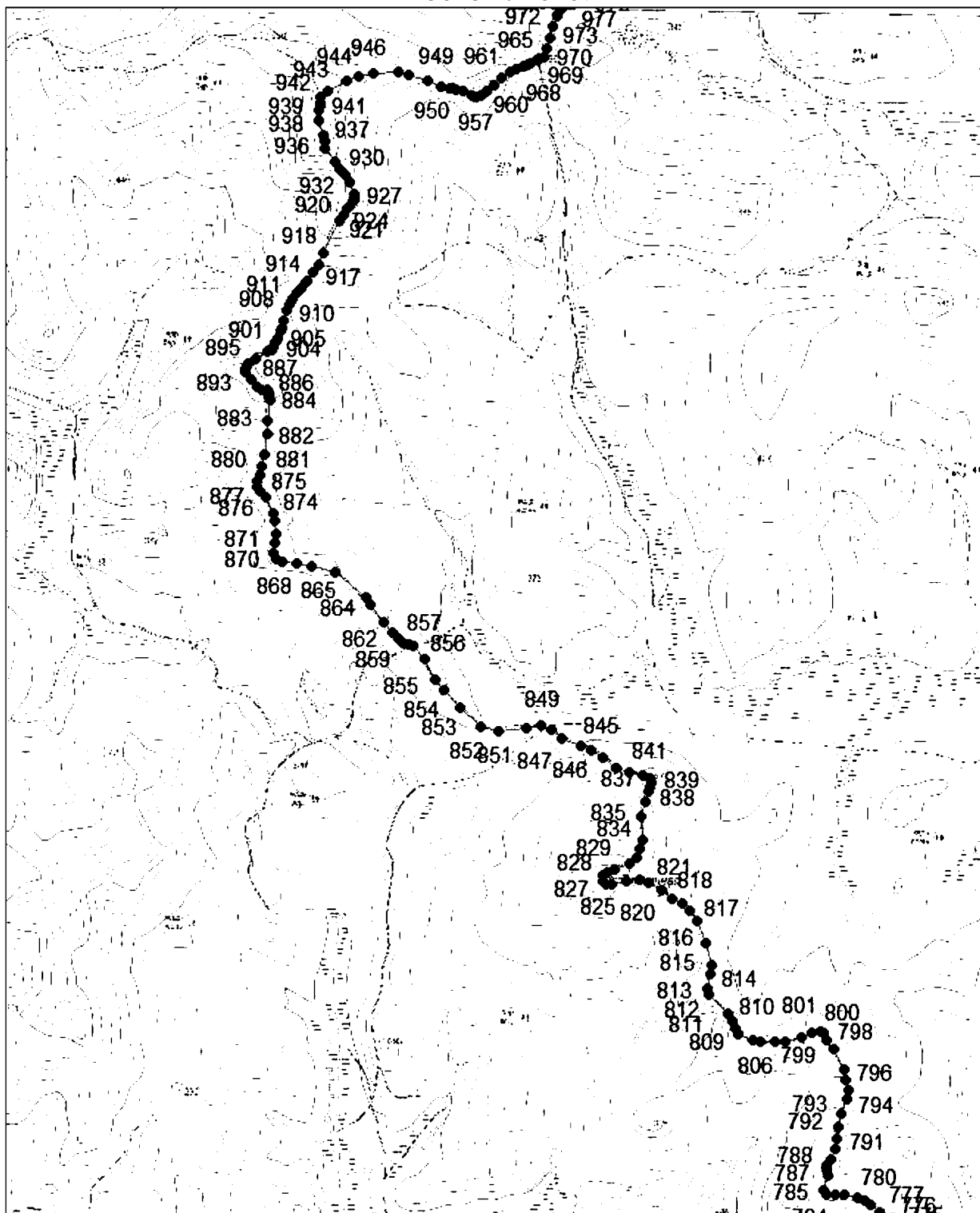

Условные обозначения:

- граница памятника природы
- — характерная точка границы

Выносной лист № 10

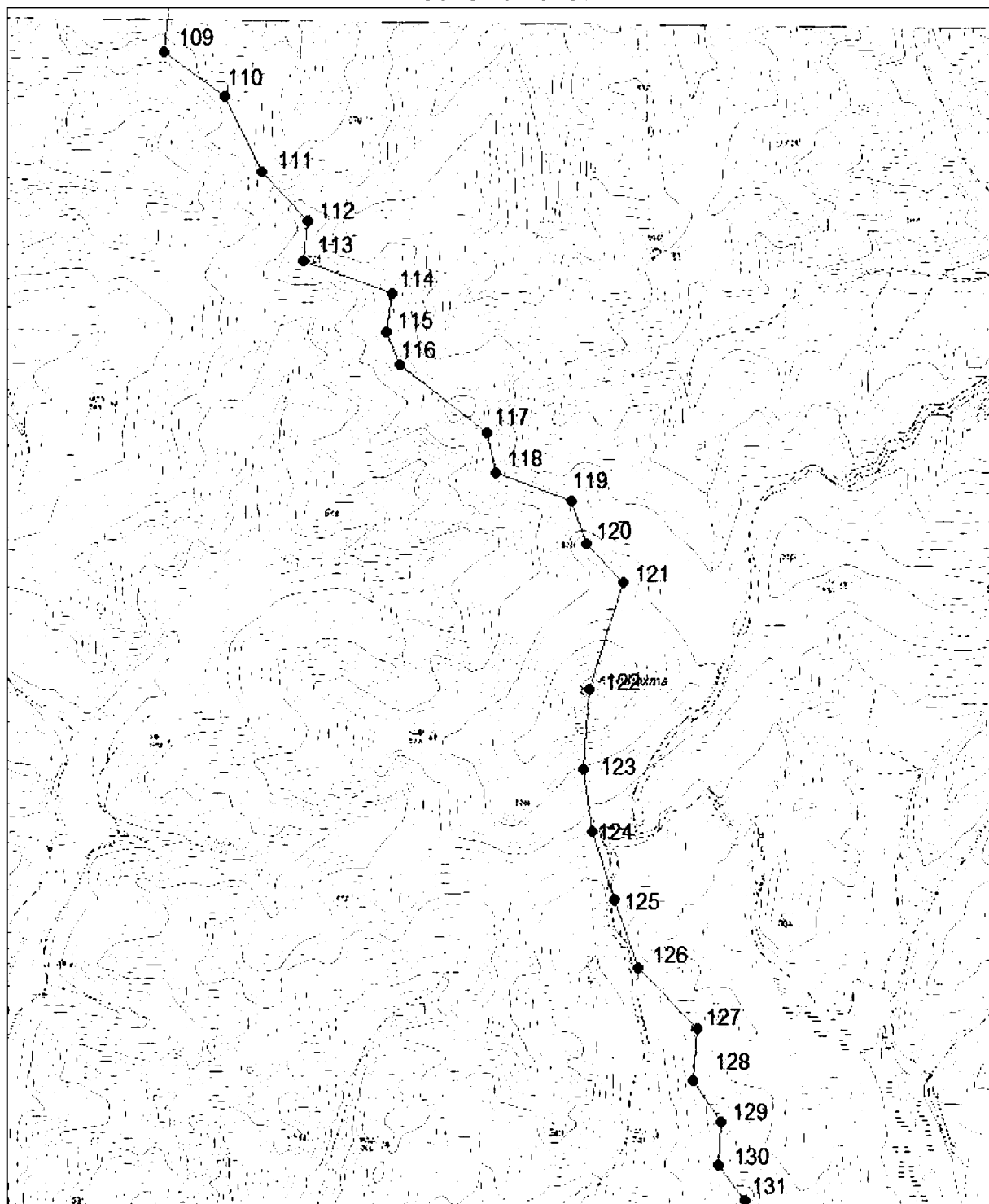

Условные обозначения:

- граница памятника природы
- — характерная точка границы

Выносной лист № 11

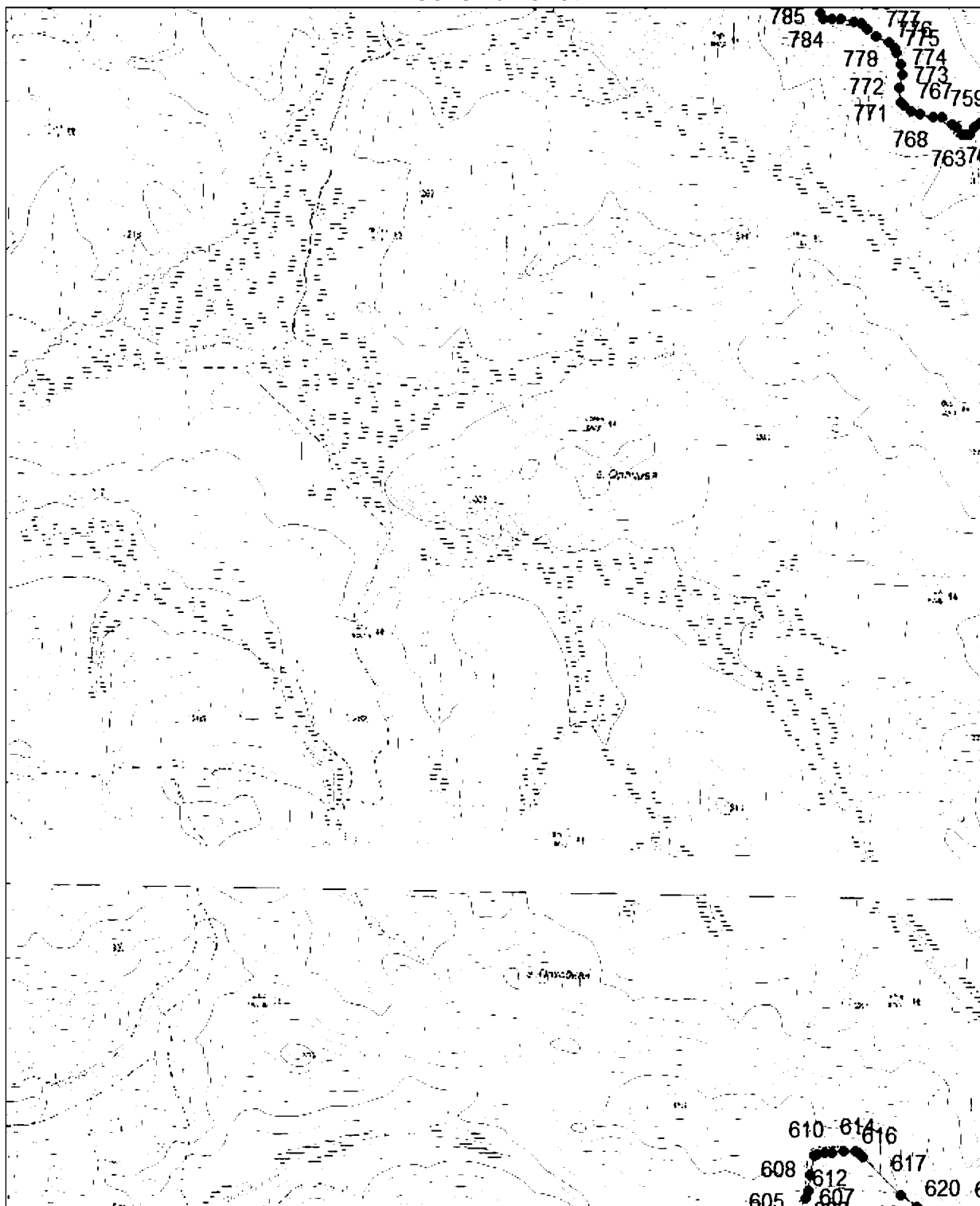

Условные обозначения:

- граница памятника природы
- — характерная точка границы

Выносной лист № 12

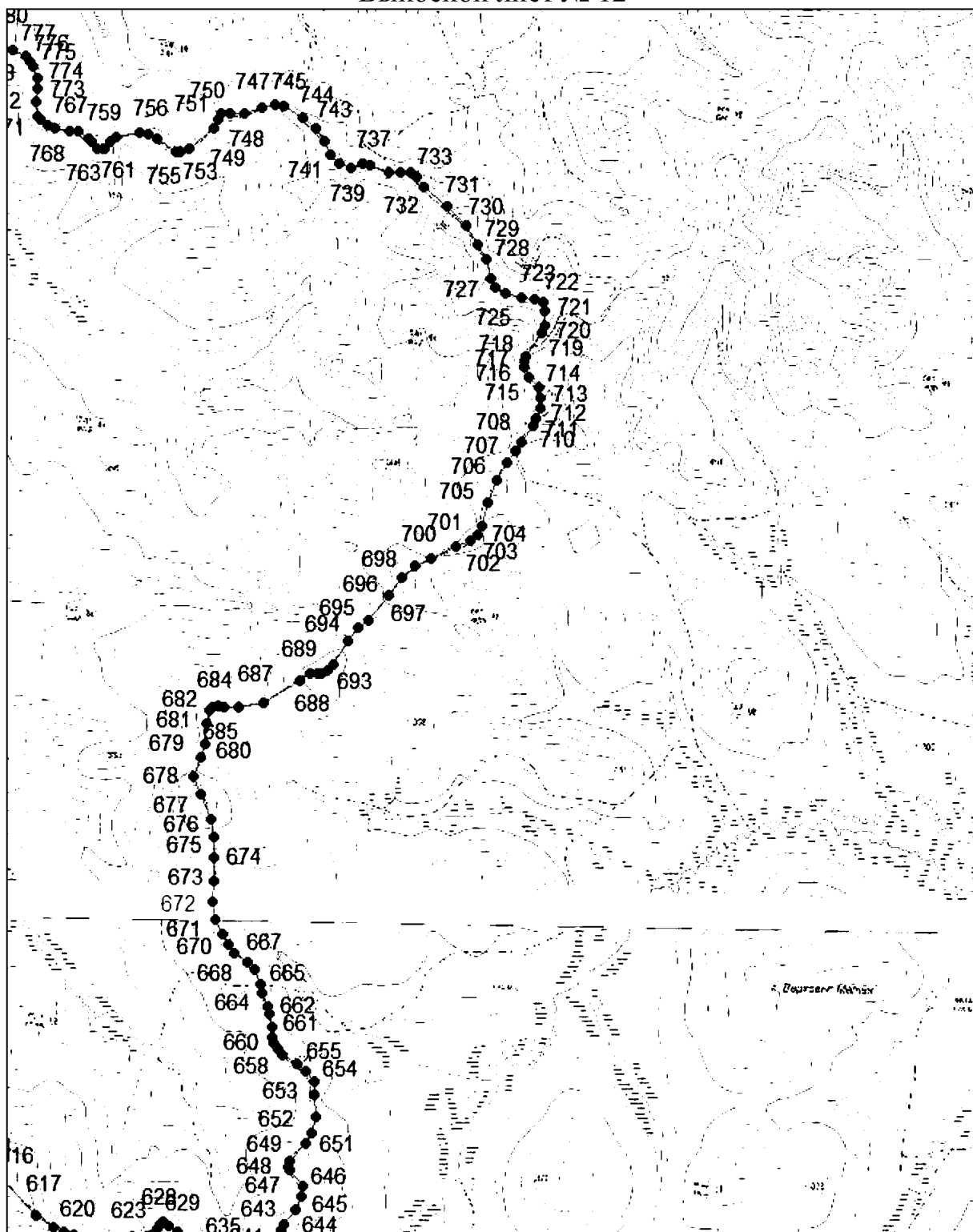

Условные обозначения:

- граница памятника природы
- — характерная точка границы

Выносной лист № 13

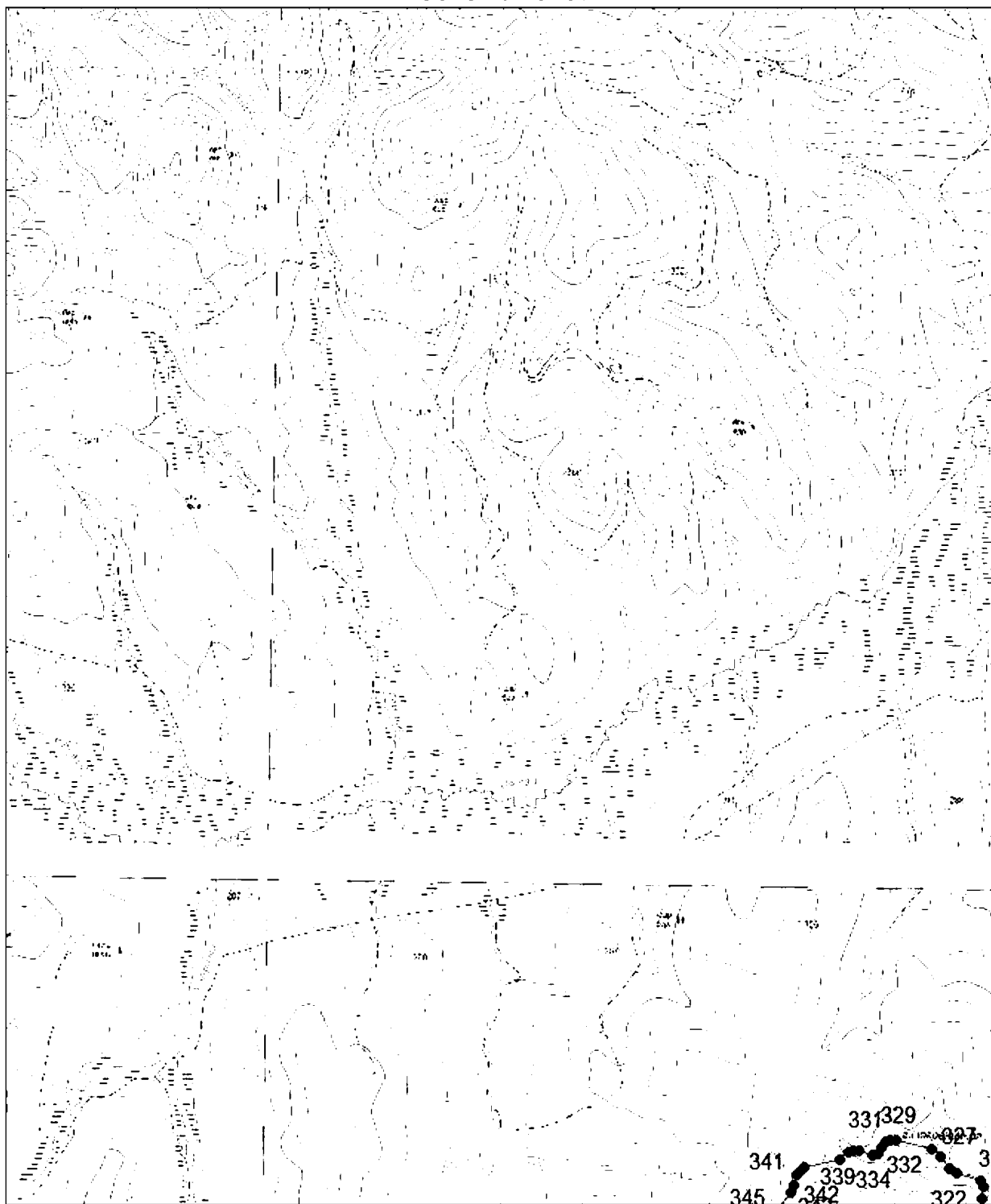

Условные обозначения:

- граница памятника природы
- — характерная точка границы

Выносной лист № 14

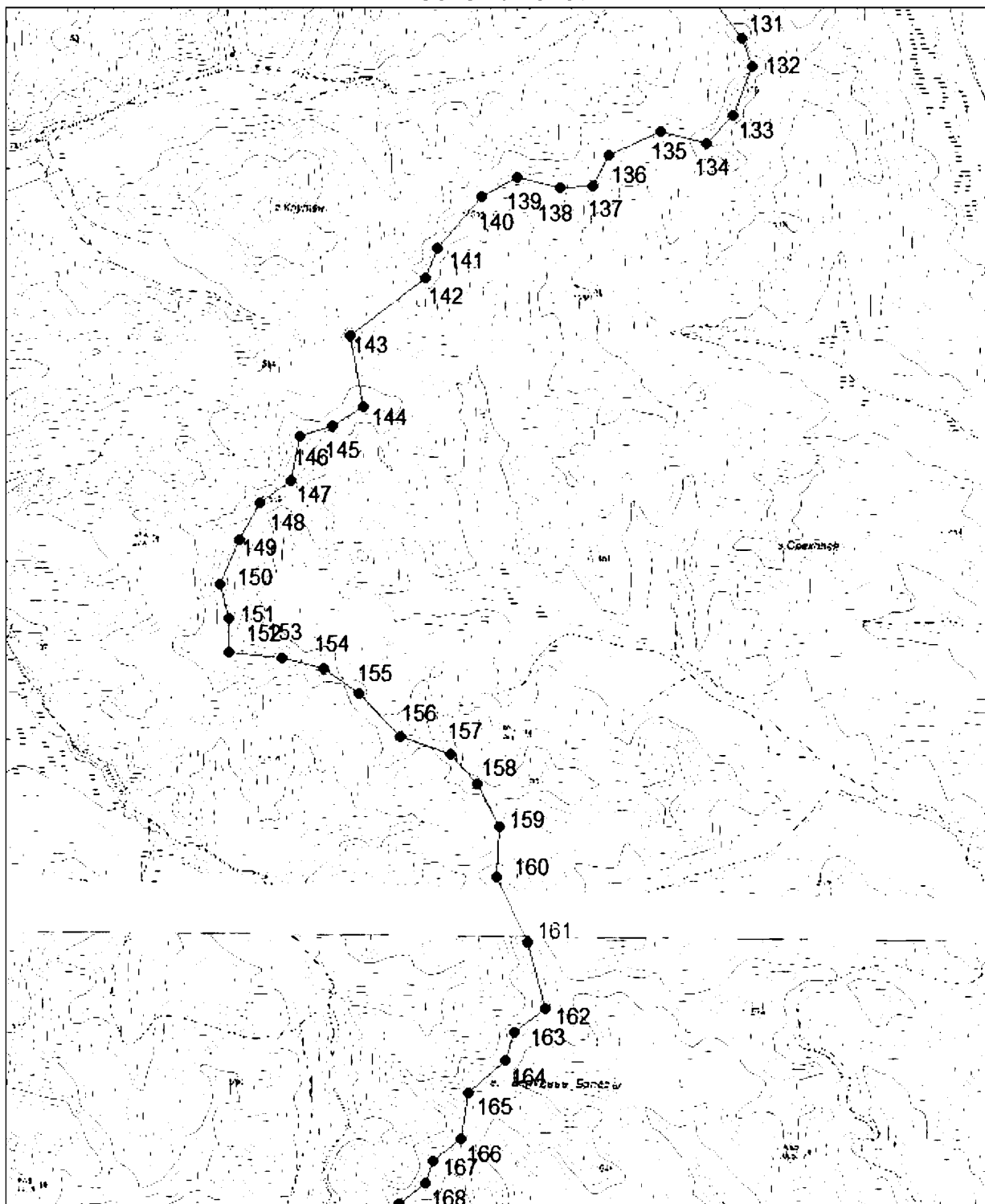

Условные обозначения:

- граница памятника природы
- — характерная точка границы

Выносной лист № 15

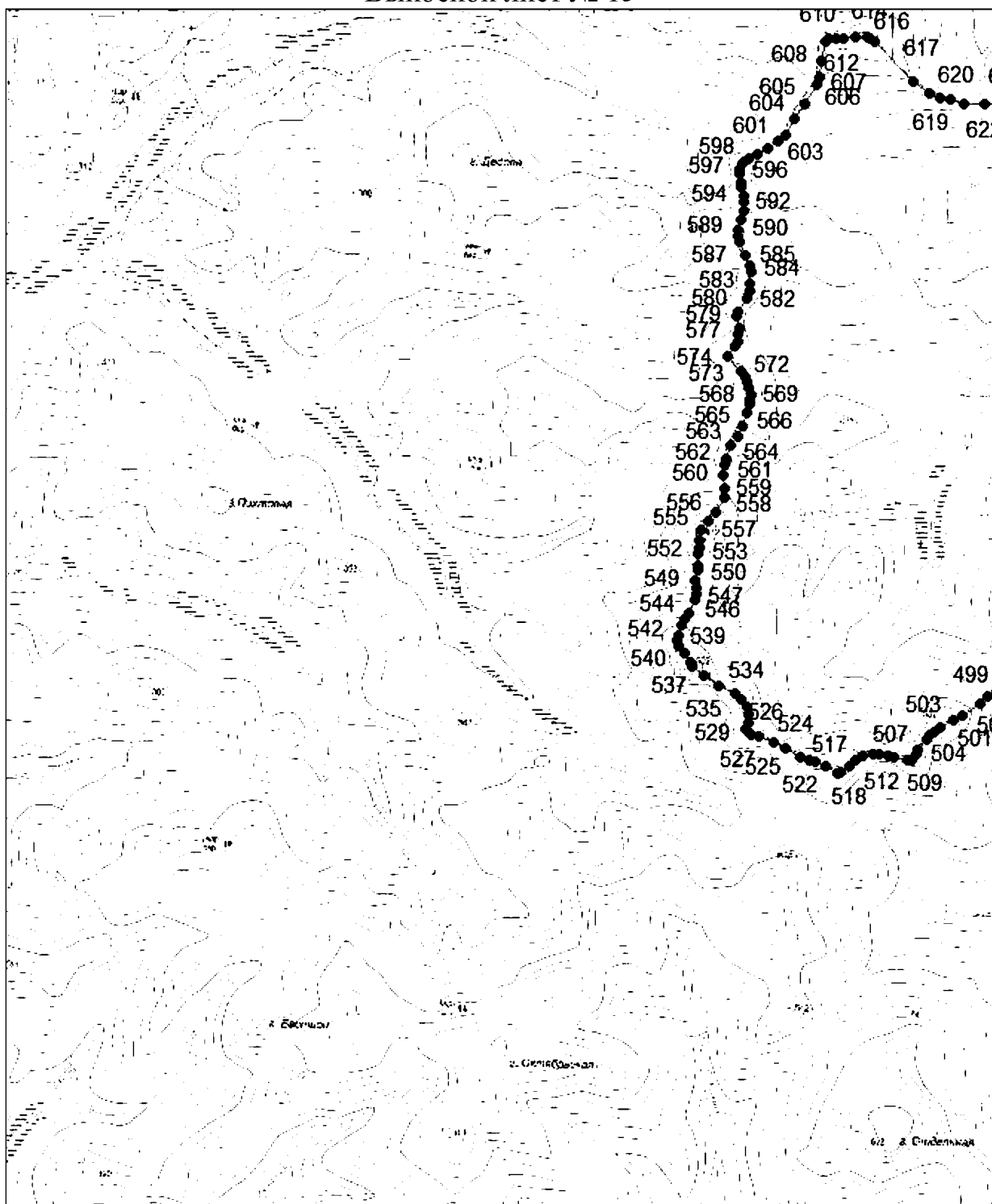

Условные обозначения:

- граница памятника природы
- — характерная точка границы

Выносной лист № 16

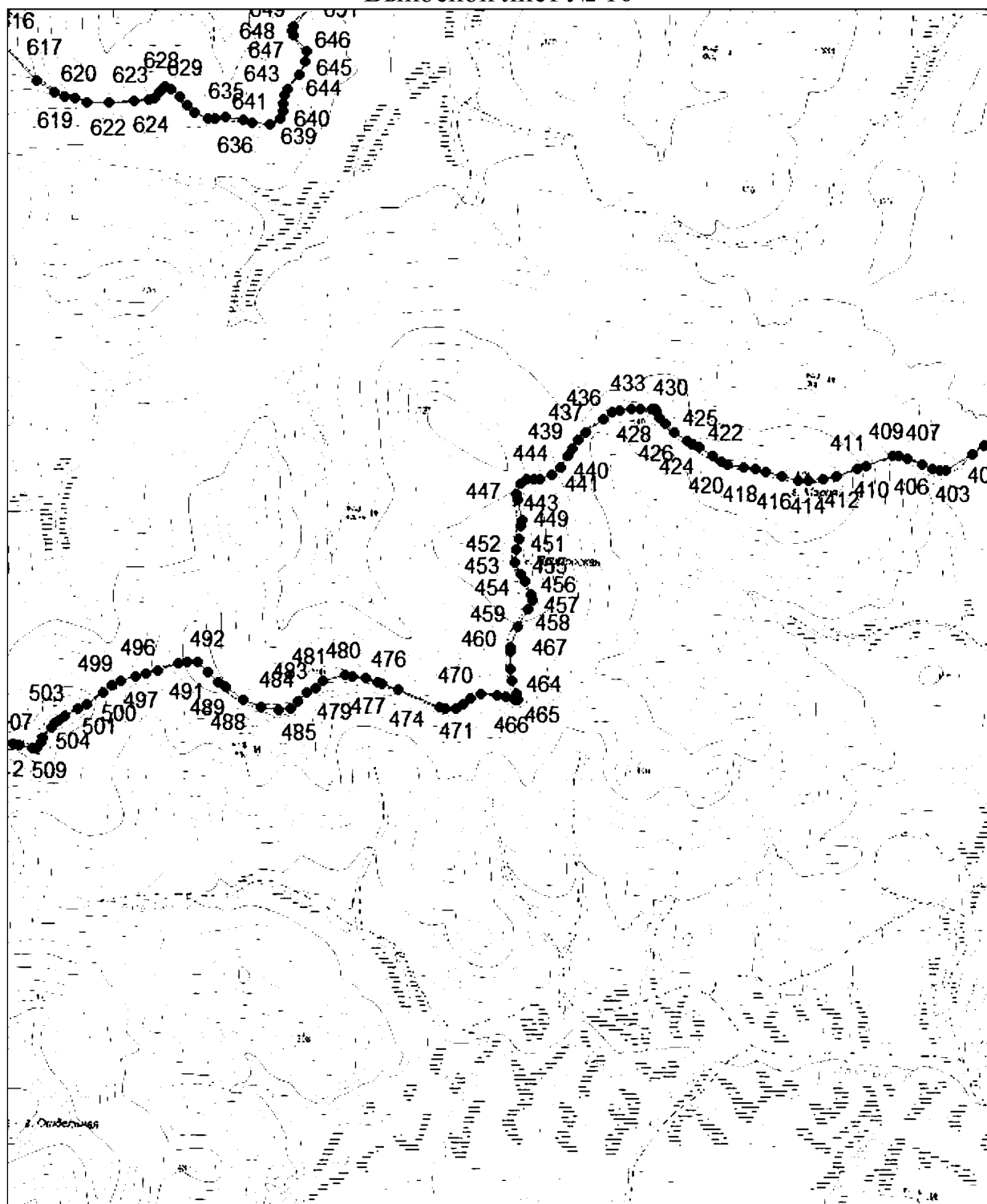

Условные обозначения:

- граница памятника природы
- — характерная точка границы

Выносной лист № 17

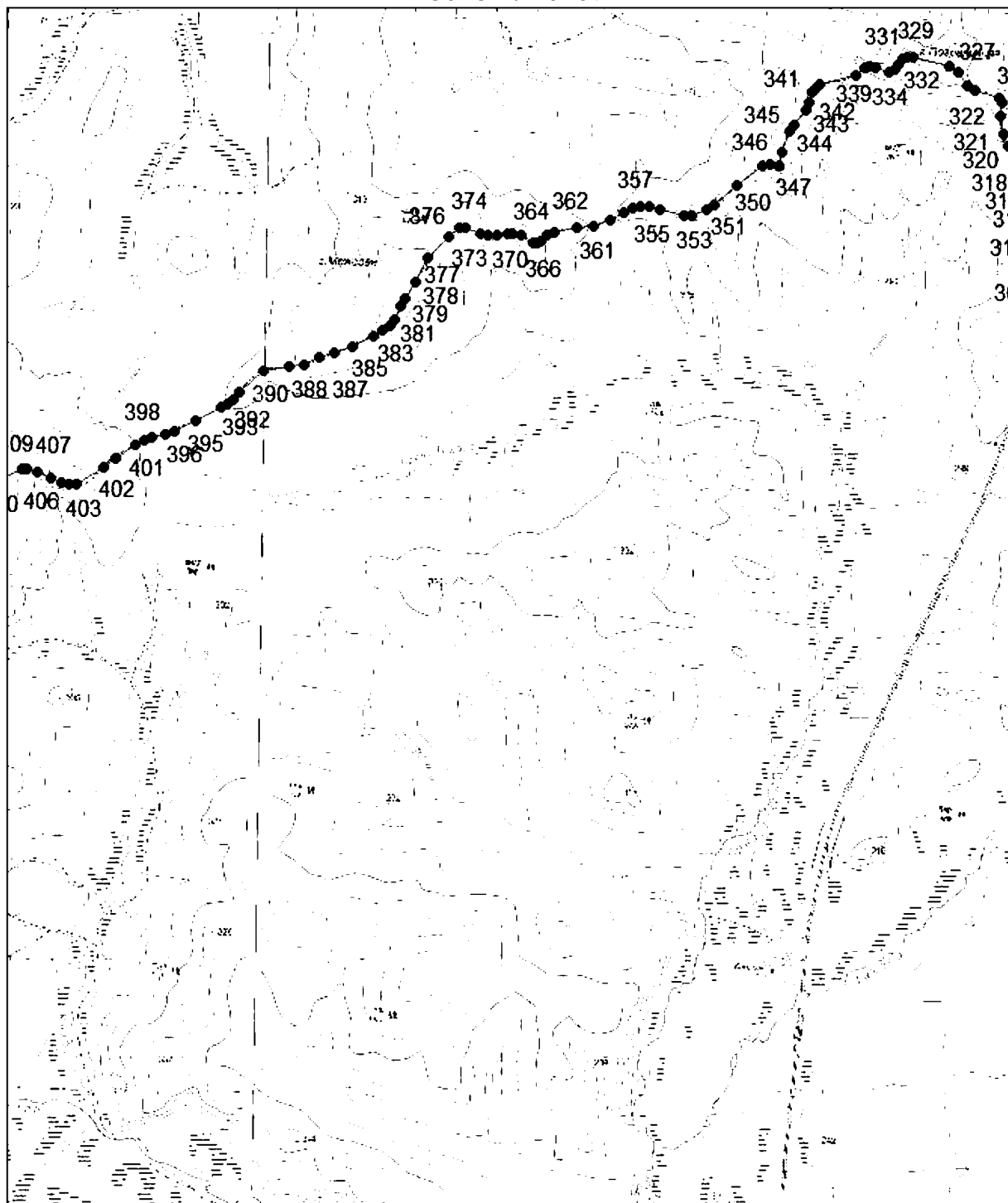

Условные обозначения:

- граница памятника природы
- — характерная точка границы

Выносной лист № 18

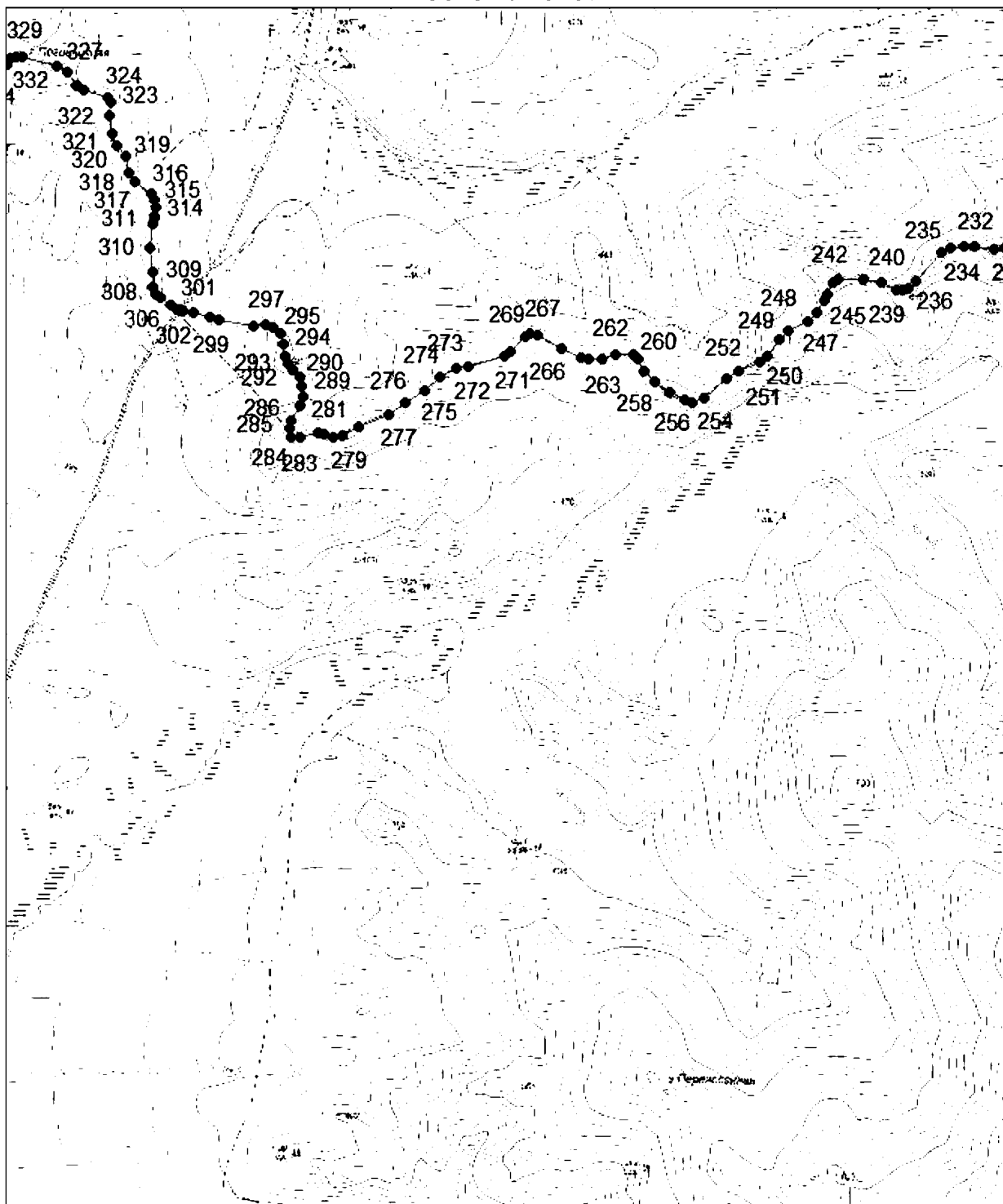

Условные обозначения:

- — граница памятника природы
- — характерная точка границы

Выносной лист № 19

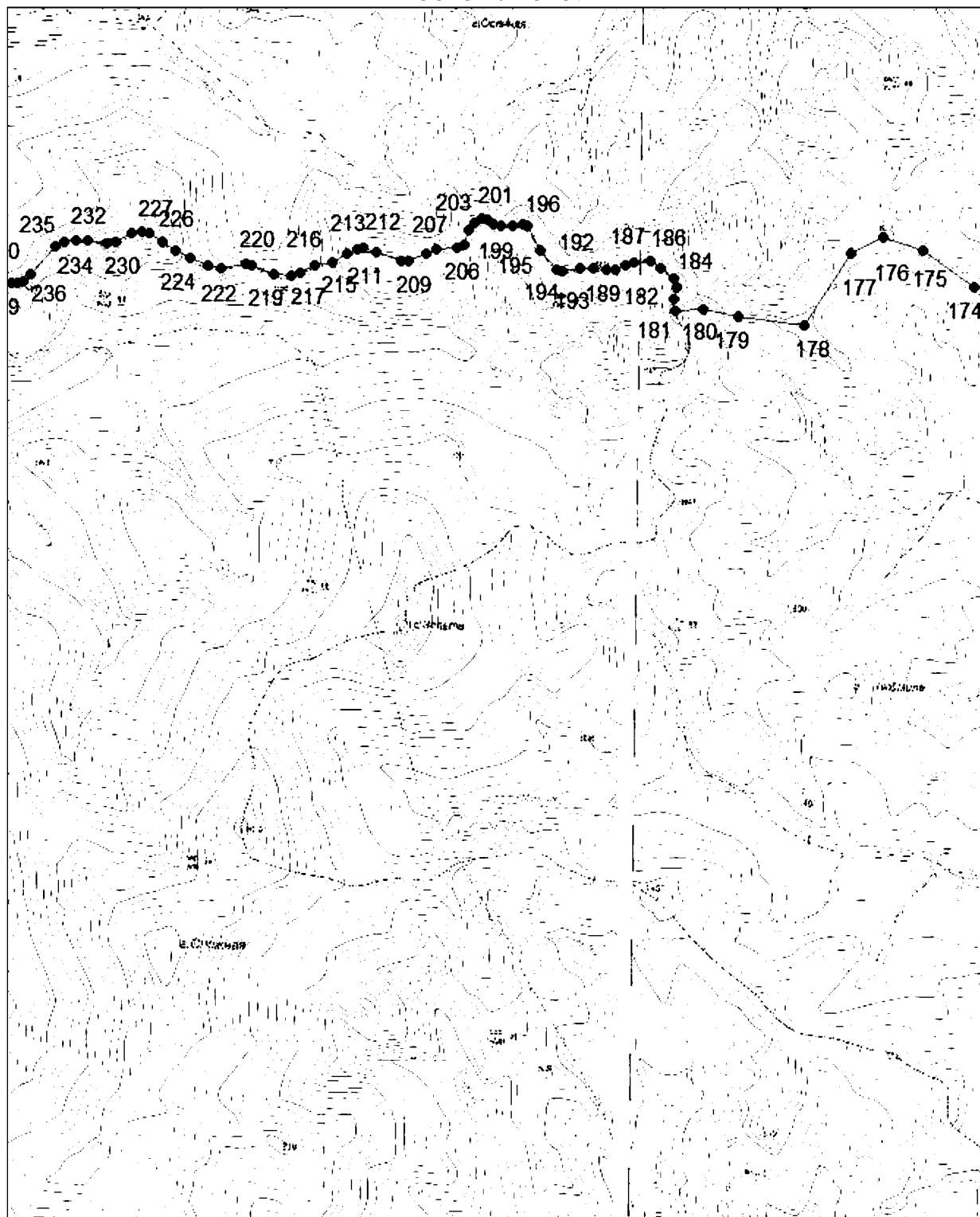

Условные обозначения:

- граница памятника природы
- — характерная точка границы

Выносной лист № 20

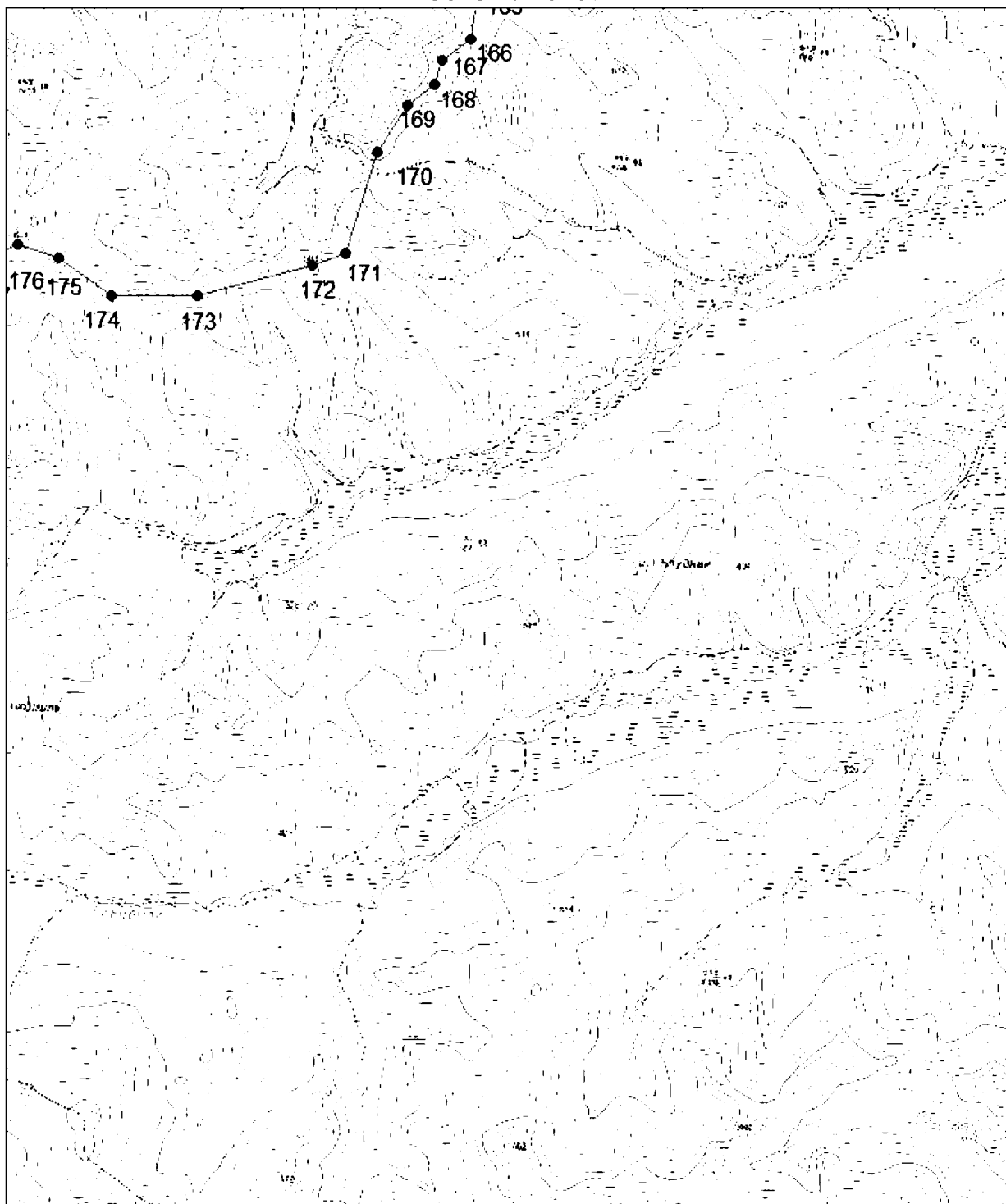

Условные обозначения:

- граница памятника природы
- — характерная точка границы

2. Перечень координат характерных точек границ государственного природного заказника краевого значения "Матайский", МСК-27, зона 3.

Номера характерных точек	Координаты характерных точек	
	X	Y
1	2	3
1	319824.24	3199841.61
2	320163.37	3200682.13
3	320947.92	3200818.84
4	321143.88	3201529.81
5	321464.95	3201738.30
6	322025.07	3201896.94
7	322216.59	3201502.50
8	322498.23	3201434.88
9	322858.74	3201981.47
10	323376.96	3202533.69
11	323175.39	3202828.86
12	323130.32	3203206.40
13	323400.70	3203583.93
14	323806.27	3203888.22
15	324437.16	3203679.73
16	325136.24	3203362.48
17	325856.93	3203520.58
18	326280.50	3203779.87
19	326052.91	3204564.06
20	326217.28	3205082.64
21	326419.58	3205272.36
22	326461.76	3205724.36
23	326368.20	3206362.63
24	326195.59	3206044.92
25	325995.37	3205948.23
26	325667.43	3205854.99
27	325294.60	3206003.48
28	324740.28	3206058.82
29	324346.75	3205861.99
30	324239.74	3206459.41
31	323724.27	3206773.50
32	323558.35	3207144.50
33	323202.11	3207530.16

1	2	3
34	322577.48	3207676.61
35	322299.31	3208032.98
36	322062.32	3208229.88
37	321099.63	3208944.34
38	319581.67	3209868.08
39	319071.18	3210054.41
40	318719.36	3210371.85
41	318360.63	3211089.55
42	318312.35	3211524.31
43	317073.61	3211763.37
44	316790.77	3212018.70
45	316625.21	3212418.96
46	316852.86	3213095.26
47	317204.69	3213764.65
48	317666.88	3213937.17
49	317742.77	3214158.01
50	318149.79	3214351.23
51	318225.67	3214758.39
52	318142.83	3215028.36
53	317860.12	3215663.55
54	317805.76	3215873.55
55	317826.38	3216057.31
56	317886.36	3216188.55
57	317982.31	3216375.50
58	317954.19	3216594.88
59	317882.97	3216900.50
60	317907.33	3217140.50
61	318059.66	3217429.83
62	318065.65	3217666.83
63	317999.68	3217969.83
64	317786.76	3218389.83
65	317819.74	3218602.83
66	317663.37	3218940.33
67	317639.37	3219330.33
68	317681.36	3219462.33
69	317561.40	3219720.33
70	317546.40	3220041.33

1	2	3
71	317380.76	3220289.49
72	317257.80	3220589.49
73	317038.88	3220622.50
74	316774.97	3220760.49
75	316688.01	3221012.49
76	316676.01	3221228.49
77	316712.00	3221384.49
78	316552.25	3221818.02
79	316306.34	3222178.02
80	316174.38	3222328.02
81	316135.40	3222475.02
82	316042.43	3222490.02
83	315887.66	3222656.31
84	315677.73	3222755.30
85	315524.79	3222962.30
86	315386.84	3223223.30
87	315167.92	3223406.30
88	315077.95	3223418.30
89	314805.05	3223634.30
90	314710.59	3223782.47
91	314557.65	3224082.48
92	314407.71	3224142.48
93	314164.80	3224412.48
94	314071.83	3224790.48
95	314146.80	3224886.47
96	314085.93	3225317.32
97	313887.99	3225680.31
98	313777.03	3225824.32
99	313136.82	3226999.21
100	313087.48	3227569.85
101	312543.54	3228845.54
102	311806.19	3230072.88
103	311539.23	3229863.15
104	311221.53	3229958.49
105	310819.11	3229990.28
106	310257.84	3230112.10
107	309871.31	3229958.49

1	2	3
108	309402.09	3229905.29
109	309004.96	3230450.86
110	308332.50	3230773.98
111	307893.01	3231192.42
112	307535.35	3231146.00
113	307238.84	3231940.54
114	306905.25	3231887.58
115	306608.73	3232009.41
116	305997.73	3232789.80
117	305642.97	3232858.67
118	305392.80	3233542.95
119	305011.56	3233670.08
120	304672.68	3234003.78
121	303714.29	3233701.86
122	303002.04	3233638.50
123	302440.65	3233728.35
124	301841.83	3233923.04
125	301235.53	3234132.69
126	300689.11	3234656.85
127	300228.06	3234620.19
128	299861.28	3234874.78
129	299472.05	3234844.83
130	299150.19	3235084.44
131	298903.17	3235181.79
132	298469.03	3235009.56
133	298214.53	3234769.95
134	298316.54	3234364.17
135	298106.95	3233899.92
136	297830.00	3233750.16
137	297815.03	3233458.14
138	297912.33	3233076.25
139	297740.18	3232761.75
140	297276.09	3232364.91
141	297006.63	3232252.59
142	296490.15	3231578.67
143	295865.43	3231703.36
144	295685.78	3231426.31

1	2	3
145	295595.96	3231126.79
146	295206.72	3231051.92
147	295004.63	3230782.35
148	294667.79	3230587.68
149	294278.56	3230415.45
150	293968.48	3230497.46
151	293669.07	3230497.46
152	293616.68	3230976.69
153	293525.14	3231338.70
154	293293.10	3231660.67
155	292911.35	3232027.58
156	292754.16	3232484.34
157	292484.69	3232716.47
158	292102.95	3232911.15
159	291661.32	3232888.68
160	291077.47	3233173.22
161	290488.95	3233323.96
162	290264.40	3233054.40
163	290017.38	3232972.02
164	289725.46	3232642.56
165	289321.26	3232575.17
166	289126.65	3232320.58
167	288924.54	3232260.68
168	288737.41	3232021.07
169	288325.73	3231758.99
170	287438.33	3231479.59
171	287333.53	3231187.56
172	287066.73	3230176.49
173	287075.13	3229428.55
174	287394.36	3228966.36
175	287520.36	3228604.99
176	287369.16	3228319.26
177	286722.30	3227890.68
178	286806.30	3227294.01
179	286865.63	3226985.38
180	286862.55	3226726.49
181	286967.25	3226717.60

1	2	3
182	287070.36	3226736.29
183	287151.89	3226713.24
184	287246.08	3226591.85
185	287309.62	3226499.55
186	287297.54	3226365.84
187	287267.97	3226277.30
188	287232.07	3226181.06
189	287221.53	3226114.14
190	287236.20	3225992.28
191	287237.82	3225872.31
192	287213.34	3225712.72
193	287224.40	3225664.00
194	287402.61	3225519.18
195	287622.46	3225391.71
196	287636.68	3225359.09
197	287623.36	3225259.14
198	287623.23	3225150.93
199	287636.97	3225094.92
200	287673.69	3225039.25
201	287686.34	3224987.45
202	287648.40	3224914.72
203	287577.34	3224871.21
204	287454.39	3224822.45
205	287427.69	3224762.58
206	287406.24	3224576.46
207	287377.82	3224481.55
208	287310.75	3224324.42
209	287302.26	3224255.26
210	287379.58	3224035.65
211	287424.84	3223910.94
212	287416.40	3223862.05
213	287372.46	3223767.99
214	287299.31	3223636.25
215	287271.75	3223478.68
216	287197.14	3223345.91
217	287170.93	3223263.75
218	287189.80	3223110.05

1	2	3
219	287268.08	3222915.90
220	287274.00	3222851.27
221	287235.81	3222630.87
222	287262.97	3222509.85
223	287327.37	3222355.73
224	287394.36	3222219.98
225	287483.98	3222101.54
226	287563.66	3221979.74
227	287576.04	3221916.85
228	287552.54	3221825.26
229	287484.54	3221687.80
230	287470.05	3221596.35
231	287486.73	3221427.89
232	287494.91	3221328.37
233	287476.28	3221219.88
234	287438.53	3221139.63
235	287186.46	3220910.98
236	287125.27	3220850.26
237	287106.08	3220790.50
238	287114.71	3220738.68
239	287167.65	3220604.80
240	287205.65	3220446.35
241	287196.35	3220230.82
242	287174.79	3220188.04
243	287073.86	3220137.92
244	287010.07	3220104.41
245	286914.97	3220039.54
246	286833.29	3219955.41
247	286746.95	3219786.42
248	286670.06	3219712.46
249	286527.91	3219602.88
250	286478.98	3219530.99
251	286390.45	3219347.96
252	286325.57	3219250.28
253	286162.35	3219053.33
254	286122.82	3218939.08
255	286146.63	3218880.01

1	2	3
256	286212.66	3218743.03
257	286297.02	3218612.79
258	286389.97	3218525.10
259	286498.30	3218466.35
260	286536.71	3218424.48
261	286539.04	3218272.73
262	286497.36	3218143.52
263	286497.81	3218031.03
264	286516.85	3217961.29
265	286593.96	3217797.45
266	286715.34	3217575.90
267	286718.53	3217521.83
268	286695.59	3217473.65
269	286563.41	3217343.00
270	286526.14	3217286.19
271	286434.37	3216977.81
272	286423.89	3216862.37
273	286337.03	3216718.17
274	286224.25	3216591.60
275	286111.55	3216417.40
276	286012.72	3216270.25
277	285900.05	3216002.51
278	285822.43	3215870.09
279	285814.35	3215782.11
280	285837.93	3215710.57
281	285846.20	3215652.49
282	285809.70	3215492.13
283	285818.56	3215407.62
284	285897.36	3215395.09
285	285952.44	3215414.98
286	286085.15	3215498.48
287	286169.73	3215518.83
288	286262.39	3215512.85
289	286337.42	3215489.70
290	286413.74	3215430.54
291	286461.20	3215386.80
292	286527.64	3215367.69

1	2	3
293	286631.97	3215354.47
294	286726.20	3215322.09
295	286783.74	3215253.14
296	286799.50	3215195.15
297	286794.94	3215084.02
298	286845.68	3214776.84
299	286864.97	3214695.63
300	286908.93	3214560.86
301	286926.63	3214460.34
302	286935.99	3214436.16
303	286939.23	3214410.05
304	286973.83	3214360.78
305	287044.58	3214259.23
306	287074.91	3214221.63
307	287131.88	3214201.32
308	287264.97	3214198.11
309	287483.09	3214172.88
310	287693.60	3214198.30
311	287736.96	3214205.37
312	287750.91	3214207.69
313	287834.61	3214222.71
314	287902.77	3214216.34
315	287951.97	3214185.32
316	288060.78	3214035.68
317	288142.43	3213984.07
318	288277.94	3213962.84
319	288383.24	3213881.95
320	288481.72	3213839.02
321	288647.27	3213816.12
322	288757.59	3213825.24
323	288805.65	3213800.58
324	288869.71	3213593.13
325	288904.70	3213525.93
326	289018.54	3213443.02
327	289078.90	3213359.12
328	289158.21	3213049.40
329	289162.43	3212994.42

1	2	3
330	289147.95	3212946.60
331	289091.10	3212917.14
332	289048.36	3212881.56
333	289030.81	3212837.88
334	289063.65	3212709.28
335	289072.73	3212659.73
336	289057.53	3212622.43
337	288994.85	3212538.92
338	288918.06	3212230.89
339	288897.37	3212193.48
340	288851.20	3212155.66
341	288761.62	3212135.17
342	288696.68	3212108.74
343	288563.84	3212008.05
344	288513.44	3211957.51
345	288328.20	3211897.36
346	288210.87	3211864.71
347	288214.44	3211792.77
348	288200.00	3211721.56
349	288027.78	3211500.59
350	287867.58	3211302.05
351	287827.97	3211237.83
352	287772.91	3211102.45
353	287775.39	3211035.74
354	287823.38	3210830.98
355	287850.13	3210728.65
356	287849.16	3210658.73
357	287831.34	3210582.12
358	287789.89	3210510.63
359	287732.57	3210387.80
360	287682.76	3210240.77
361	287661.48	3210093.19
362	287626.65	3209902.99
363	287599.01	3209840.05
364	287549.79	3209781.02
365	287525.39	3209753.04
366	287531.70	3209716.10

1	2	3
367	287597.07	3209609.07
368	287615.66	3209536.23
369	287606.76	3209486.36
370	287591.61	3209401.32
371	287597.52	3209314.54
372	287614.95	3209249.15
373	287669.71	3209123.92
374	287667.39	3209069.87
375	287583.87	3208978.52
376	287394.42	3208791.25
377	287187.70	3208683.75
378	287038.54	3208597.08
379	286975.39	3208558.11
380	286861.64	3208499.46
381	286807.92	3208462.72
382	286758.93	3208393.19
383	286712.60	3208316.28
384	286623.09	3208132.73
385	286567.59	3207971.67
386	286525.12	3207832.46
387	286466.50	3207700.26
388	286441.25	3207573.97
389	286402.10	3207352.35
390	286228.60	3207143.49
391	286155.27	3207089.55
392	286111.89	3207037.89
393	286089.21	3206977.44
394	285975.48	3206757.24
395	285884.45	3206575.08
396	285854.66	3206496.33
397	285824.81	3206375.10
398	285799.37	3206302.70
399	285763.90	3206232.44
400	285637.35	3206050.68
401	285567.51	3205950.45
402	285422.78	3205707.69
403	285416.01	3205651.08

1	2	3
404	285425.97	3205584.59
405	285471.54	3205490.88
406	285528.87	3205362.53
407	285544.68	3205279.35
408	285545.67	3205234.65
409	285456.46	3204992.06
410	285434.12	3204915.73
411	285365.70	3204728.12
412	285339.64	3204616.63
413	285319.59	3204480.90
414	285321.79	3204381.15
415	285359.33	3204242.43
416	285399.57	3204095.33
417	285425.48	3204008.25
418	285444.88	3203898.58
419	285473.59	3203753.15
420	285500.27	3203698.96
421	285550.96	3203622.43
422	285625.03	3203506.44
423	285653.62	3203434.29
424	285685.09	3203390.96
425	285760.53	3203280.39
426	285833.52	3203190.90
427	285887.55	3203144.23
428	285939.63	3203118.75
429	285971.95	3203104.16
430	285977.88	3203084.20
431	285970.71	3202978.71
432	285973.68	3202888.54
433	285961.77	3202792.70
434	285942.70	3202726.86
435	285876.17	3202636.00
436	285753.96	3202483.42
437	285698.29	3202422.71
438	285620.54	3202363.25
439	285547.44	3202322.08
440	285448.74	3202260.71

1	2	3
441	285370.86	3202185.36
442	285342.73	3202076.88
443	285343.86	3202024.92
444	285334.86	3201956.56
445	285303.00	3201903.84
446	285210.74	3201868.68
447	285152.42	3201882.28
448	284968.73	3201910.98
449	284918.83	3201905.36
450	284799.63	3201890.25
451	284703.62	3201866.20
452	284587.38	3201853.04
453	284477.84	3201898.46
454	284413.38	3201941.56
455	284294.13	3201996.24
456	284236.89	3202006.65
457	284160.20	3201968.46
458	284001.73	3201872.84
459	283820.95	3201814.55
460	283774.56	3201808.42
461	283618.50	3201808.50
462	283511.68	3201821.17
463	283393.73	3201863.10
464	283340.83	3201881.10
465	283336.91	3201854.43
466	283363.80	3201768.42
467	283382.01	3201690.54
468	283398.63	3201547.85
469	283356.13	3201455.82
470	283305.03	3201391.04
471	283267.59	3201319.47
472	283264.17	3201223.73
473	283282.17	3201178.75
474	283430.25	3200811.92
475	283487.97	3200665.57
476	283497.36	3200625.55
477	283538.67	3200519.92

1	2	3
478	283550.47	3200392.97
479	283561.34	3200329.68
480	283519.08	3200135.67
481	283448.16	3200062.71
482	283407.75	3199988.83
483	283332.95	3199910.40
484	283261.53	3199836.30
485	283254.64	3199740.45
486	283273.28	3199574.40
487	283345.15	3199421.17
488	283459.83	3199254.84
489	283504.74	3199191.98
490	283591.77	3199099.76
491	283680.71	3199013.08
492	283690.47	3198909.39
493	283668.59	3198835.18
494	283603.10	3198650.85
495	283583.34	3198548.10
496	283554.37	3198455.61
497	283516.86	3198317.06
498	283470.56	3198239.78
499	283411.64	3198166.19
500	283303.95	3198013.09
501	283256.70	3197932.62
502	283197.30	3197812.89
503	283154.81	3197765.88
504	283130.19	3197725.87
505	283089.84	3197695.29
506	282999.87	3197623.25
507	282964.20	3197608.71
508	282906.03	3197569.22
509	282899.55	3197522.13
510	282930.66	3197403.14
511	282939.18	3197356.76
512	282956.60	3197270.18
513	282958.67	3197221.07
514	282944.58	3197133.29

1	2	3
515	282901.50	3197067.39
516	282854.34	3197005.71
517	282793.98	3196929.93
518	282792.06	3196903.19
519	282857.48	3196793.32
520	282889.86	3196708.52
521	282903.53	3196655.35
522	282933.71	3196579.05
523	283017.26	3196440.50
524	283059.55	3196336.83
525	283112.91	3196206.34
526	283128.96	3196136.16
527	283152.65	3196105.66
528	283180.56	3196086.98
529	283231.67	3196105.08
530	283317.23	3196104.58
531	283381.52	3196091.91
532	283451.96	3196050.57
533	283498.35	3195987.44
534	283568.50	3195844.68
535	283661.95	3195710.86
536	283739.70	3195609.88
537	283772.15	3195590.21
538	283863.21	3195542.82
539	283926.93	3195488.56
540	283973.11	3195480.89
541	284013.98	3195487.04
542	284101.88	3195516.46
543	284155.29	3195544.23
544	284217.36	3195588.08
545	284326.79	3195638.25
546	284386.58	3195649.00
547	284438.58	3195650.02
548	284510.34	3195638.59
549	284600.33	3195663.79
550	284637.43	3195660.24
551	284737.33	3195666.43

1	2	3
552	284790.56	3195680.23
553	284864.13	3195677.39
554	284953.43	3195688.73
555	285028.08	3195751.02
556	285114.00	3195825.24
557	285244.40	3195900.38
558	285318.99	3195897.50
559	285446.76	3195887.18
560	285532.93	3195903.74
561	285584.33	3195909.00
562	285706.34	3195956.19
563	285784.11	3196013.23
564	285877.14	3196059.84
565	286002.78	3196100.68
566	286080.26	3196125.69
567	286120.30	3196124.31
568	286155.60	3196134.58
569	286221.65	3196110.21
570	286269.54	3196093.32
571	286310.84	3196080.27
572	286362.01	3196050.45
573	286500.75	3195927.56
574	286590.74	3195998.44
575	286630.44	3196013.05
576	286698.77	3196021.80
577	286755.23	3196024.99
578	286855.68	3196005.69
579	286902.79	3196023.60
580	287010.83	3196092.66
581	287075.78	3196118.41
582	287149.13	3196126.20
583	287258.43	3196137.86
584	287312.81	3196121.93
585	287401.53	3196089.61
586	287515.90	3196029.02
587	287567.79	3196011.96
588	287619.30	3196012.90

1	2	3
589	287713.51	3196049.87
590	287792.21	3196065.20
591	287881.18	3196067.99
592	287932.25	3196065.77
593	288009.18	3196047.45
594	288048.35	3196040.32
595	288126.42	3196037.57
596	288164.64	3196028.73
597	288213.65	3196051.98
598	288259.94	3196108.20
599	288293.52	3196196.04
600	288347.75	3196277.94
601	288411.09	3196378.07
602	288473.25	3196439.81
603	288617.43	3196525.39
604	288748.18	3196607.46
605	288921.69	3196724.43
606	288990.76	3196744.83
607	289134.39	3196764.43
608	289302.16	3196800.42
609	289322.50	3196830.56
610	289334.16	3196892.45
611	289331.79	3196955.13
612	289341.86	3197065.93
613	289344.24	3197162.79
614	289330.59	3197192.31
615	289297.22	3197231.00
616	288949.10	3197573.67
617	288840.34	3197720.58
618	288801.69	3197817.69
619	288780.19	3197908.52
620	288748.23	3198021.09
621	288740.94	3198216.25
622	288762.66	3198436.01
623	288768.21	3198570.06
624	288783.99	3198625.90
625	288835.27	3198659.87

1	2	3
626	288870.04	3198693.14
627	288891.48	3198719.49
628	288860.76	3198774.58
629	288798.23	3198843.15
630	288717.57	3198918.56
631	288658.26	3198976.64
632	288602.16	3199094.46
633	288608.06	3199167.98
634	288615.94	3199264.94
635	288584.14	3199414.50
636	288566.31	3199498.77
637	288551.49	3199650.04
638	288602.79	3199750.96
639	288661.72	3199777.74
640	288729.18	3199780.48
641	288813.98	3199791.35
642	288863.87	3199819.95
643	289003.15	3199923.30
644	289115.51	3199977.77
645	289213.50	3199979.61
646	289354.55	3199865.28
647	289390.95	3199847.70
648	289438.02	3199868.68
649	289593.90	3200013.06
650	289686.80	3200064.69
651	289832.07	3200100.25
652	290035.71	3200096.85
653	290154.47	3200086.82
654	290237.98	3200019.00
655	290306.89	3199933.54
656	290392.86	3199798.99
657	290442.79	3199757.52
658	290498.99	3199726.80
659	290547.78	3199713.92
660	290641.95	3199708.18
661	290758.42	3199688.47
662	290821.42	3199666.59

1	2	3
663	290940.45	3199621.50
664	291028.96	3199599.55
665	291150.63	3199548.21
666	291221.48	3199487.36
667	291308.09	3199369.76
668	291374.91	3199310.84
669	291477.18	3199254.46
670	291605.52	3199195.46
671	291767.32	3199161.83
672	291950.07	3199175.46
673	292166.52	3199181.08
674	292350.76	3199173.48
675	292505.37	3199148.44
676	292724.35	3199061.32
677	292890.81	3198997.45
678	293053.44	3199062.77
679	293176.66	3199099.86
680	293359.35	3199117.77
681	293477.94	3199137.81
682	293514.39	3199163.85
683	293525.32	3199212.93
684	293512.40	3199277.54
685	293510.10	3199405.04
686	293554.26	3199626.78
687	293747.97	3199962.50
688	293807.56	3200050.60
689	293816.96	3200124.07
690	293816.25	3200155.95
691	293834.55	3200210.42
692	293894.01	3200259.25
693	294105.09	3200396.56
694	294224.97	3200494.16
695	294294.47	3200586.69
696	294506.72	3200761.23
697	294668.07	3200885.00
698	294772.09	3200999.38
699	294846.79	3201151.45

1	2	3
700	294945.39	3201376.25
701	294996.94	3201512.04
702	295053.01	3201577.74
703	295138.88	3201607.89
704	295349.31	3201660.21
705	295548.43	3201749.53
706	295707.00	3201839.21
707	295809.45	3201911.50
708	295880.88	3201962.14
709	296035.92	3202076.29
710	296099.37	3202102.28
711	296195.55	3202141.60
712	296287.02	3202144.49
713	296374.57	3202120.46
714	296470.94	3202037.17
715	296562.77	3202000.50
716	296614.92	3201994.64
717	296657.73	3202004.19
718	296861.49	3202154.91
719	296934.36	3202184.77
720	297057.41	3202184.64
721	297145.94	3202161.69
722	297174.52	3202089.99
723	297183.72	3201967.16
724	297217.98	3201819.21
725	297276.31	3201736.36
726	297356.76	3201694.16
727	297523.77	3201650.27
728	297662.43	3201577.20
729	297830.85	3201469.67
730	298001.79	3201292.11
731	298178.55	3201079.16
732	298271.40	3201018.06
733	298308.15	3200962.04
734	298304.69	3200868.53
735	298300.81	3200772.00
736	298373.76	3200592.90

1	2	3
737	298379.61	3200531.43
738	298340.56	3200419.43
739	298389.88	3200314.14
740	298464.99	3200242.22
741	298584.18	3200190.06
742	298695.60	3200103.84
743	298798.26	3199984.62
744	298903.16	3199808.17
745	298913.31	3199734.06
746	298890.89	3199615.95
747	298831.77	3199460.16
748	298832.79	3199322.28
749	298834.35	3199251.27
750	298784.04	3199218.59
751	298700.98	3199174.83
752	298519.32	3198951.27
753	298487.97	3198875.40
754	298493.47	3198829.88
755	298613.05	3198668.53
756	298651.28	3198590.64
757	298658.07	3198509.07
758	298624.84	3198291.17
759	298580.52	3198236.34
760	298517.93	3198193.94
761	298510.95	3198170.48
762	298513.88	3198128.11
763	298577.03	3198076.28
764	298608.89	3198037.77
765	298670.34	3197949.71
766	298681.59	3197870.04
767	298696.85	3197744.72
768	298726.89	3197675.10
769	298779.37	3197608.17
770	298812.04	3197578.00
771	298938.26	3197570.34
772	299057.46	3197585.95
773	299155.71	3197576.56

1	2	3
774	299261.95	3197543.88
775	299301.01	3197519.15
776	299353.61	3197470.41
777	299403.18	3197353.26
778	299466.55	3197269.55
779	299516.52	3197225.94
780	299540.04	3197157.25
781	299559.72	3197035.20
782	299558.97	3196955.29
783	299567.31	3196871.31
784	299608.35	3196847.82
785	299730.87	3196894.34
786	299792.90	3196871.81
787	299825.82	3196875.80
788	299886.00	3196914.45
789	299978.10	3196956.98
790	300065.24	3196973.89
791	300178.09	3196982.96
792	300292.05	3197010.08
793	300427.33	3197067.48
794	300506.31	3197069.36
795	300602.70	3197053.55
796	300690.08	3197037.49
797	300877.33	3196937.76
798	300950.76	3196873.97
799	301019.84	3196850.23
800	301033.48	3196819.82
801	301015.14	3196743.90
802	300974.49	3196658.86
803	300943.29	3196508.13
804	300945.77	3196417.89
805	300942.36	3196276.38
806	300954.18	3196217.19
807	301012.06	3196086.90
808	301057.21	3196057.27
809	301126.82	3196031.47
810	301190.22	3195990.65

1	2	3
811	301365.96	3195823.14
812	301414.35	3195806.31
813	301550.21	3195837.56
814	301630.51	3195848.20
815	301830.87	3195789.69
816	302017.07	3195715.99
817	302117.51	3195651.69
818	302176.01	3195584.15
819	302225.00	3195494.06
820	302306.26	3195393.05
821	302373.71	3195282.18
822	302396.98	3195202.04
823	302383.05	3195084.75
824	302358.90	3194954.39
825	302358.33	3194888.50
826	302383.23	3194871.10
827	302429.67	3194874.45
828	302463.86	3194912.58
829	302481.90	3194978.94
830	302541.99	3195112.30
831	302595.73	3195170.06
832	302664.54	3195203.77
833	302744.68	3195220.80
834	302960.87	3195215.92
835	303100.27	3195246.18
836	303188.22	3195271.86
837	303225.73	3195295.18
838	303270.52	3195305.50
839	303302.30	3195294.00
840	303328.21	3195229.86
841	303359.04	3195100.98
842	303395.94	3194992.51
843	303486.56	3194874.81
844	303560.46	3194766.22
845	303590.70	3194664.97
846	303664.77	3194503.22
847	303738.50	3194403.19

1	2	3
848	303778.98	3194313.93
849	303757.01	3194175.12
850	303731.41	3193928.89
851	303764.28	3193775.68
852	303943.06	3193583.75
853	304091.73	3193442.06
854	304189.95	3193364.94
855	304372.56	3193272.02
856	304494.93	3193165.74
857	304502.37	3193123.43
858	304518.59	3193068.63
859	304557.99	3193028.20
860	304613.07	3192979.69
861	304708.39	3192898.25
862	304862.91	3192786.48
863	304930.56	3192735.14
864	305158.06	3192465.87
865	305213.28	3192251.57
866	305233.72	3192118.17
867	305246.47	3191993.10
868	305273.25	3191935.32
869	305321.76	3191913.22
870	305421.15	3191919.05
871	305504.46	3191929.77
872	305613.64	3191923.10
873	305688.52	3191907.06
874	305822.94	3191844.71
875	305878.12	3191791.96
876	305918.13	3191769.63
877	305974.32	3191761.56
878	306025.23	3191789.46
879	306109.45	3191803.37
880	306211.00	3191826.27
881	306403.47	3191853.70
882	306517.40	3191858.82
883	306698.58	3191876.37
884	306727.16	3191873.63

1	2	3
885	306759.23	3191870.54
886	306787.13	3191853.22
887	306787.89	3191849.15
888	306797.10	3191800.43
889	306797.31	3191799.27
890	306825.22	3191758.55
891	306882.20	3191714.37
892	306947.62	3191651.27
893	306984.59	3191653.28
894	307006.65	3191671.38
895	307028.81	3191689.56
896	307068.39	3191754.35
897	307069.02	3191755.31
898	307131.77	3191852.75
899	307156.96	3191889.57
900	307177.02	3191903.36
901	307211.66	3191927.17
902	307233.16	3191938.22
903	307259.64	3191951.82
904	307327.61	3191977.00
905	307350.55	3191982.14
906	307413.72	3191996.28
907	307509.93	3192033.91
908	307561.00	3192054.38
909	307581.80	3192063.94
910	307612.52	3192077.88
911	307667.70	3192115.65
912	307708.71	3192161.39
913	307756.89	3192204.92
914	307770.51	3192217.23
915	307845.84	3192271.31
916	307922.98	3192311.61
917	308025.90	3192363.25
918	308311.54	3192502.18
919	308312.44	3192502.62
920	308370.09	3192542.40
921	308413.05	3192566.91

1	2	3
922	308452.08	3192589.21
923	308488.20	3192625.20
924	308502.50	3192639.44
925	308504.94	3192639.44
926	308536.68	3192639.56
927	308548.02	3192639.59
928	308658.96	3192598.95
929	308728.01	3192551.64
930	308736.64	3192545.73
931	308780.25	3192509.64
932	308837.52	3192462.29
933	308956.44	3192377.23
934	308963.21	3192375.97
935	309021.22	3192365.14
936	309074.33	3192361.23
937	309211.84	3192317.52
938	309306.85	3192320.61
939	309349.50	3192328.17
940	309370.08	3192331.84
941	309424.02	3192336.46
942	309473.70	3192396.23
943	309567.05	3192564.50
944	309604.63	3192674.94
945	309634.26	3192806.51
946	309645.39	3193027.86
947	309621.25	3193125.92
948	309567.36	3193301.10
949	309520.92	3193411.48
950	309504.12	3193493.25
951	309497.40	3193526.70
952	309490.40	3193551.12
953	309473.54	3193610.02
954	309439.18	3193694.16
955	309427.45	3193718.80
956	309418.71	3193737.20
957	309442.84	3193778.19
958	309479.84	3193822.78

1	2	3
959	309535.89	3193892.29
960	309595.05	3193952.31
961	309642.38	3194030.10
962	309675.88	3194090.34
963	309700.37	3194150.58
964	309716.88	3194191.49
965	309727.42	3194218.67
966	309748.10	3194272.02
967	309766.45	3194302.24
968	309786.25	3194334.69
969	309857.70	3194361.22
970	309957.18	3194391.82
971	310056.34	3194425.82
972	310156.48	3194461.74
973	310158.58	3194462.50
974	310222.72	3194502.29
975	310251.37	3194564.19
976	310306.33	3194681.88
977	310363.11	3194714.81
978	310479.66	3194737.09
979	310551.49	3194745.78
980	310638.07	3194773.70
981	310649.34	3194777.33
982	310660.26	3194781.13
983	310666.22	3194783.20
984	310803.18	3194830.61
985	310843.50	3194844.56
986	310890.99	3194865.60
987	310934.33	3194873.62
988	311022.29	3194889.75
989	311050.92	3194895.00
990	311144.09	3194888.17
991	311266.68	3194839.30
992	311288.59	3194842.77
993	311478.55	3194872.83
994	311642.45	3194925.69
995	311677.41	3194932.83

1	2	3
996	311734.06	3194944.35
997	311752.51	3194952.20
998	311788.59	3194967.62
999	311826.31	3195003.22
1000	311925.74	3195101.28
1001	312017.25	3195200.53
1002	312066.87	3195287.52
1003	312077.94	3195433.34
1004	312105.15	3195515.77
1005	312121.44	3195547.96
1006	312199.59	3195656.85
1007	312279.06	3195773.14
1008	312357.95	3195871.40
1009	312504.13	3196046.61
1010	312558.49	3196099.75
1011	312614.64	3196139.12
1012	312625.15	3196141.16
1013	312700.30	3196155.65
1014	312787.47	3196179.76
1015	312799.24	3196183.02
1016	312801.75	3196184.45
1017	312838.77	3196205.47
1018	312882.74	3196230.38
1019	313027.24	3196369.29
1020	313055.67	3196381.38
1021	313082.22	3196392.71
1022	313143.11	3196384.99
1023	313162.48	3196382.52
1024	313216.95	3196407.98
1025	313227.53	3196424.51
1026	313247.90	3196456.46
1027	313282.60	3196675.33
1028	313268.29	3196802.67
1029	313263.27	3196819.23
1030	313246.19	3196875.71
1031	313204.35	3196948.50
1032	313175.98	3196997.78

1	2	3
1033	313147.42	3197067.49
1034	313140.41	3197114.18
1035	313141.13	3197308.38
1036	313141.11	3197308.94
1037	313141.08	3197309.39
1038	313130.02	3197404.55
1039	313129.42	3197454.39
1040	313128.77	3197519.75
1041	313128.59	3197537.51
1042	313112.48	3197678.75
1043	313067.10	3197854.53
1044	313015.71	3197962.09
1045	312934.11	3198079.73
1046	312910.15	3198122.91
1047	312900.86	3198158.95
1048	312901.32	3198160.60
1049	312907.48	3198198.45
1050	312950.08	3198240.78
1051	313061.23	3198324.77
1052	313098.81	3198368.91
1053	313198.65	3198493.75
1054	313200.08	3198495.54
1055	313285.33	3198560.22
1056	313357.48	3198614.99
1057	313521.45	3198688.87
1058	313690.87	3198747.84
1059	313827.74	3198771.24
1060	313922.52	3198759.58
1061	314001.01	3198738.98
1062	314146.01	3198659.34
1063	314170.12	3198646.11
1064	314249.93	3198632.96
1065	314277.06	3198640.17
1066	314307.10	3198648.12
1067	314380.33	3198684.87
1068	314472.28	3198730.29
1069	314594.58	3198790.68

1	2	3
1070	314783.82	3198829.04
1071	314844.57	3198863.38
1072	314880.72	3198879.82
1073	314928.75	3198901.38
1074	315010.29	3198976.94
1075	315029.72	3198995.00
1076	315144.28	3199131.44
1077	315265.17	3199343.00
1078	315453.99	3199692.88
1079	315492.45	3199792.89
1080	315514.13	3199849.40
1081	315537.84	3199954.01
1082	315589.92	3200042.31
1083	315615.33	3200063.47
1084	315701.40	3200135.10
1085	315702.67	3200136.29
1086	315839.64	3200263.57
1087	315906.75	3200350.11
1088	315912.45	3200364.46
1089	315983.13	3200539.83
1090	316042.81	3200667.66
1091	316058.61	3200700.84
1092	316109.19	3200764.64
1093	316112.39	3200766.45
1094	316147.48	3200786.34
1095	316150.21	3200787.90
1096	316224.30	3200763.02
1097	316224.70	3200762.75
1098	316306.20	3200712.87
1099	316481.25	3200607.00
1100	316490.79	3200601.81
1101	316564.85	3200561.44
1102	316644.45	3200537.30
1103	316646.41	3200536.71
1104	316715.75	3200537.33
1105	316721.44	3200537.37
1106	316819.80	3200568.26

1	2	3
1107	316857.82	3200584.79
1108	316952.34	3200625.34
1109	316993.62	3200624.26
1110	317146.31	3200550.16
1111	317169.07	3200538.15
1112	317246.50	3200497.16
1113	317248.65	3200495.57
1114	317364.45	3200410.60
1115	317513.37	3200297.12
1116	317536.40	3200279.58
1117	317721.83	3200171.19
1118	317921.79	3200131.08
1119	318112.11	3200089.67
1120	318142.94	3200082.97
1121	318152.21	3200082.27
1122	318357.87	3200066.56
1123	318374.61	3200065.79
1124	318393.90	3200064.93
1125	318573.68	3200056.55
1126	318709.95	3200045.87
1127	318735.03	3200040.59
1128	318787.31	3200029.56
1129	318892.13	3199949.02
1130	319052.11	3199793.32
1131	319219.16	3199657.95
1132	319401.38	3199536.77
1133	319429.39	3199513.38
1	319824.24	3199841.61"

ПРИЛОЖЕНИЕ № 6
к постановлению
Правительства
Хабаровского края
от 21 октября 2021 г. № 512-пр

"ПРИЛОЖЕНИЕ
к постановлению
главы администрации
Хабаровского края
от 28 сентября 1999 г. № 352

ГРАНИЦЫ
государственного природного заказника краевого значения "Мопау"

1. Графическое описание местоположения границ государственного природного заказника краевого значения "Мопау".

Основной лист

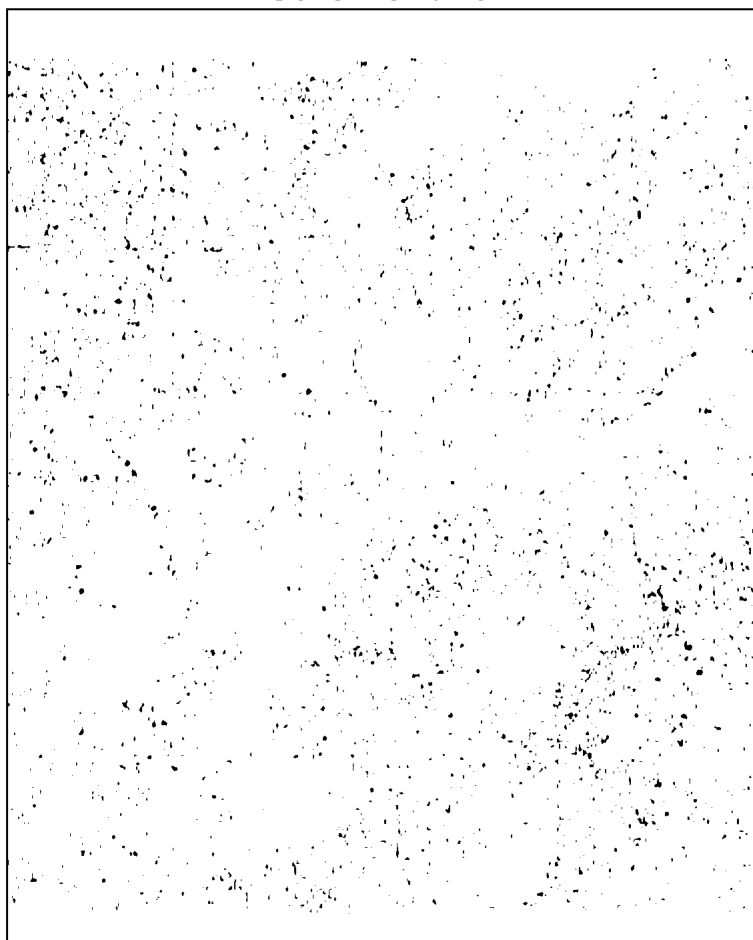

Условные обозначения:



– область выносного листа,

– номер выносного листа.

Выносной лист № 1

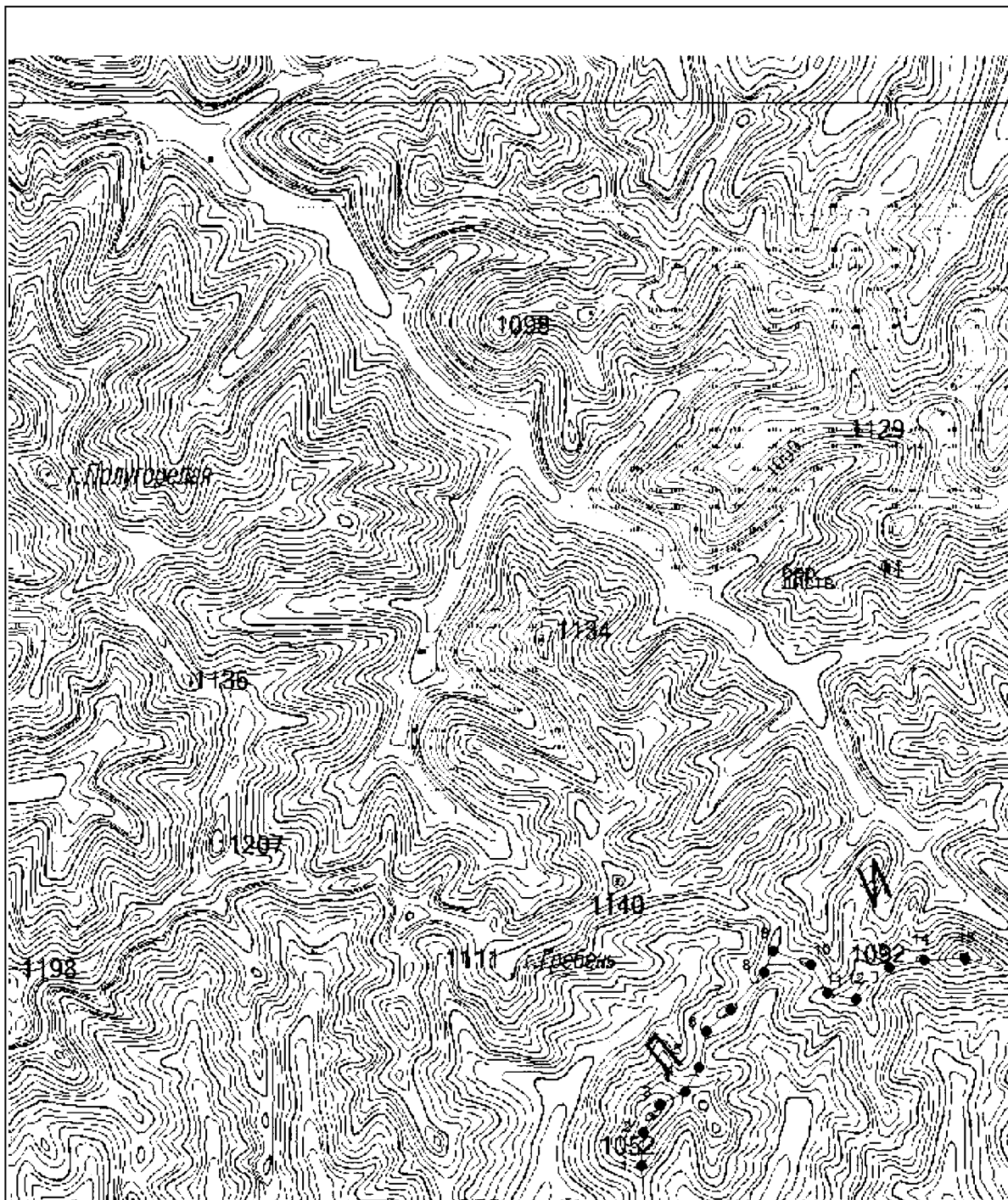

Условные обозначения:

- граница памятника природы
- — характерная точка границы

Выносной лист № 2

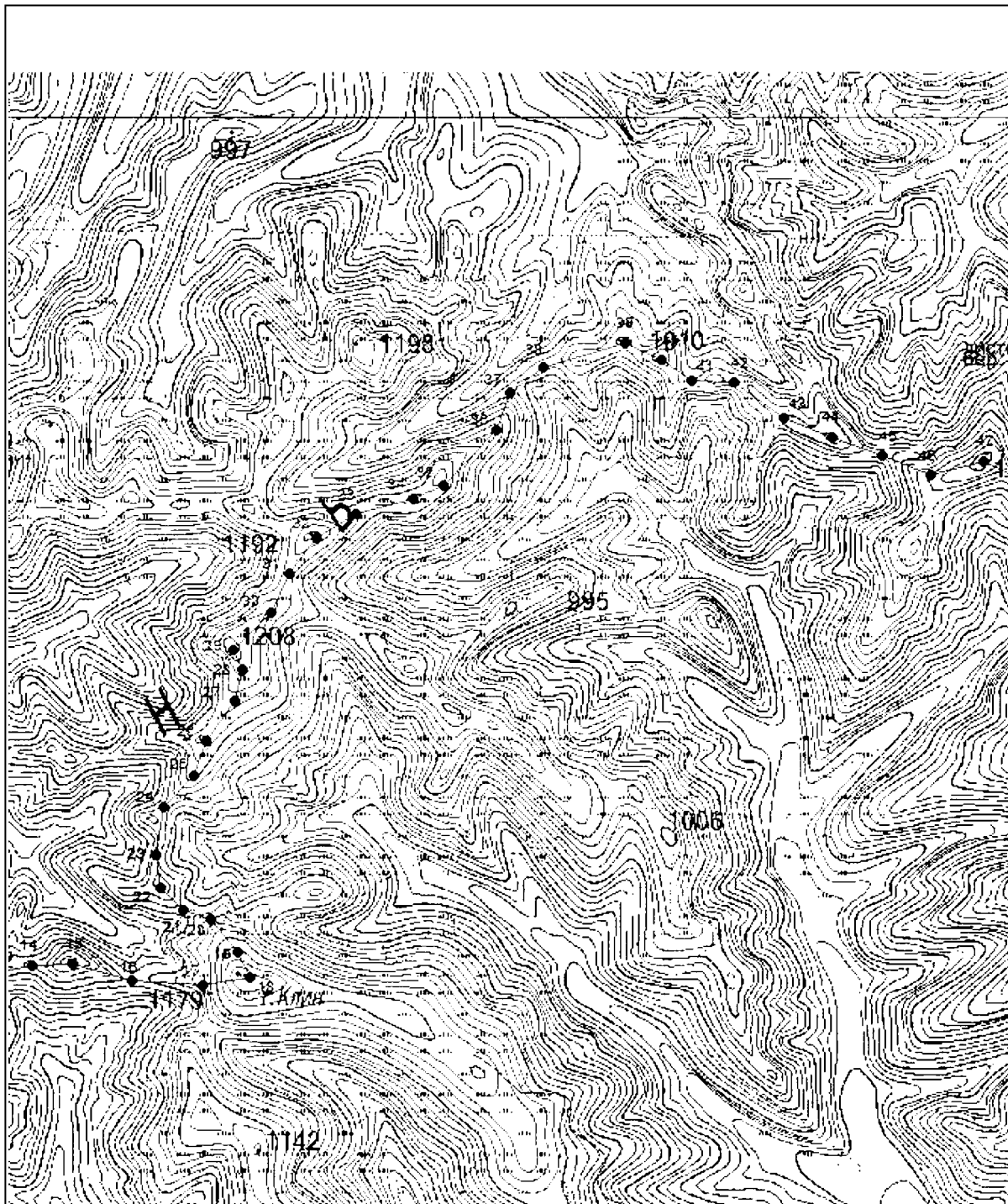

Условные обозначения:

- граница памятника природы
- — характерная точка границы

Выносной лист № 3

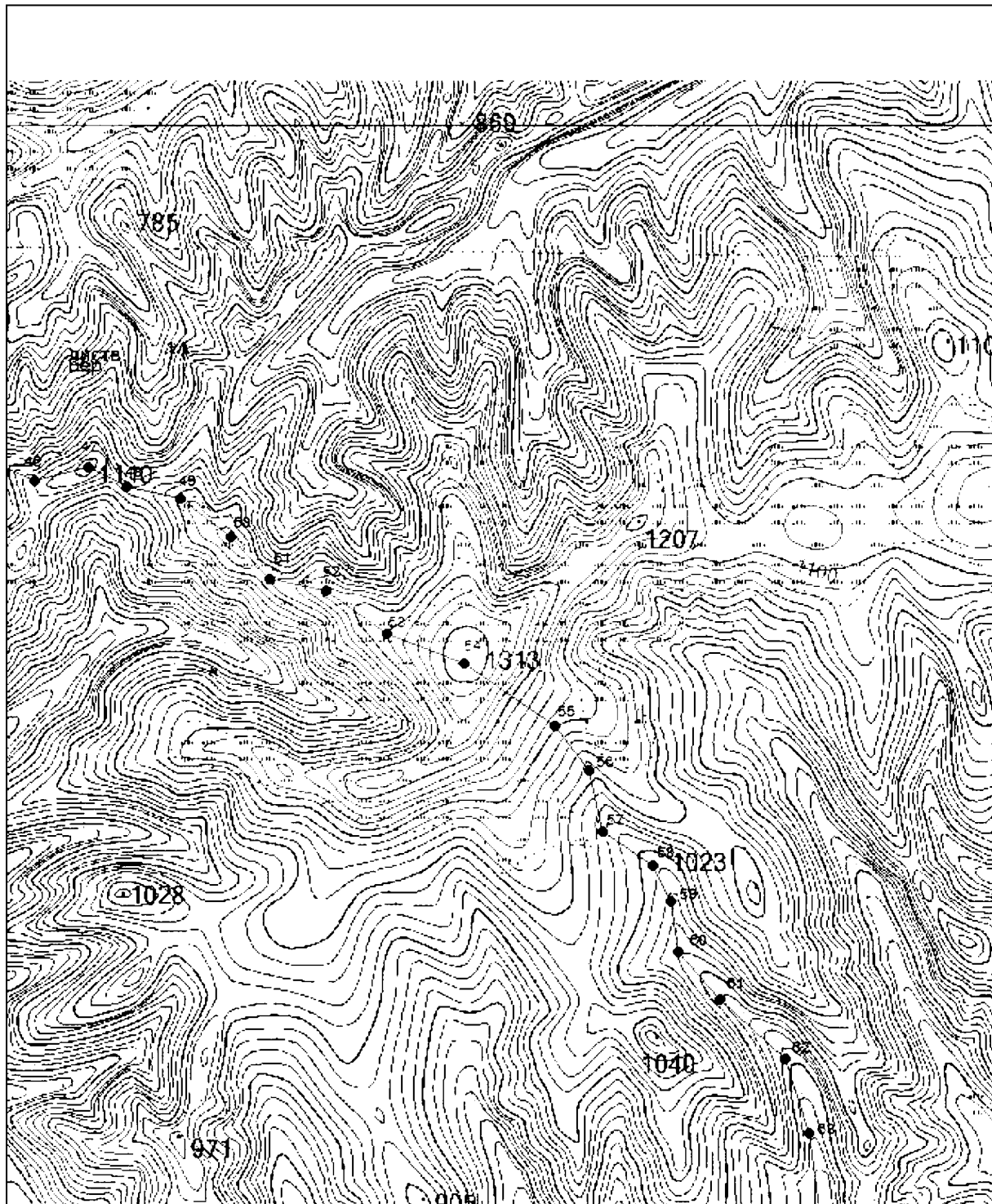

Условные обозначения:

- граница памятника природы
- — характерная точка границы

Выносной лист № 4

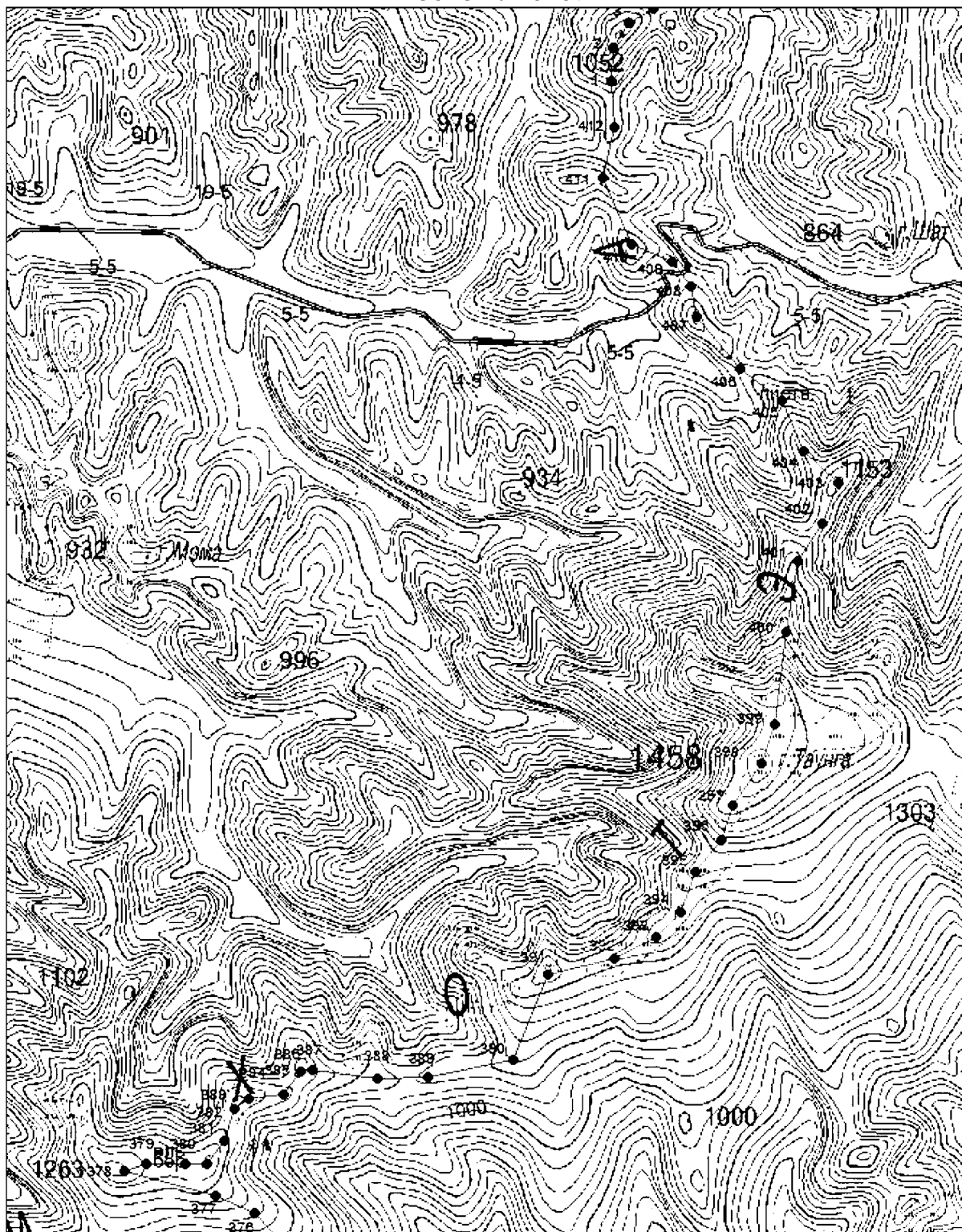

Условные обозначения:

- граница памятника природы
- — характерная точка границы

Выносной лист № 5

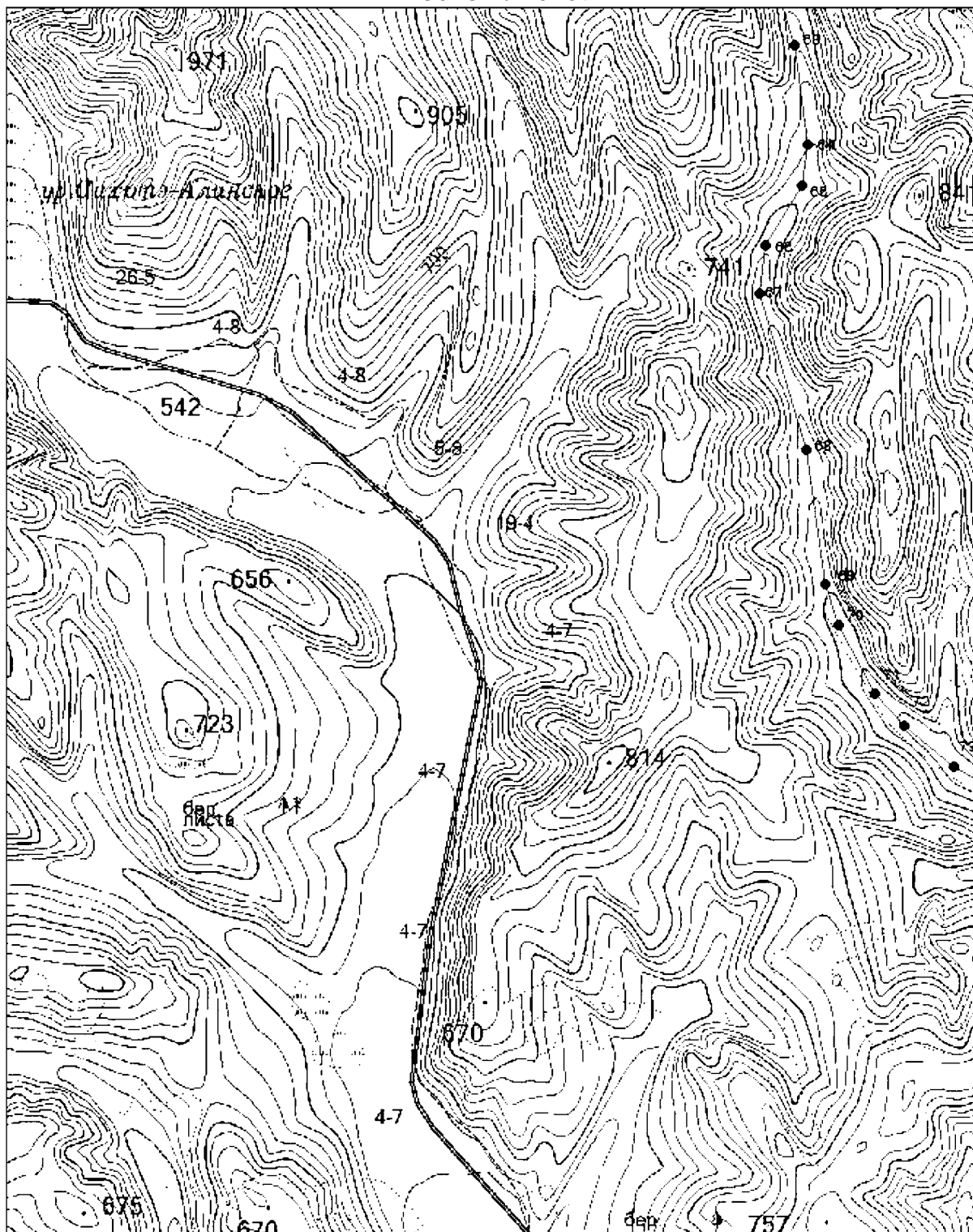

Условные обозначения:

- граница памятника природы
- — характерная точка границы

Выносной лист № 6

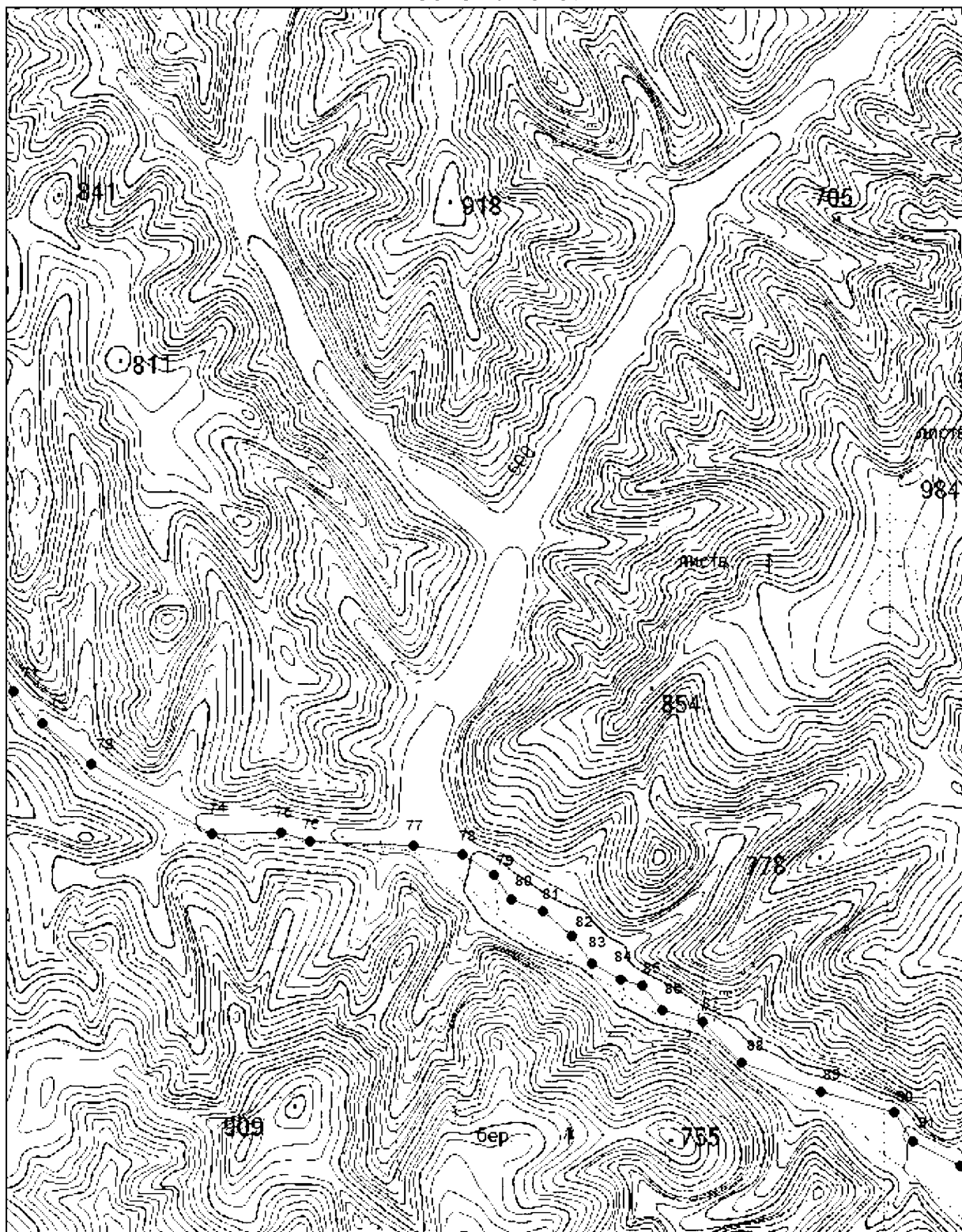

Условные обозначения:

- граница памятника природы
- — характерная точка границы

Выносной лист № 7

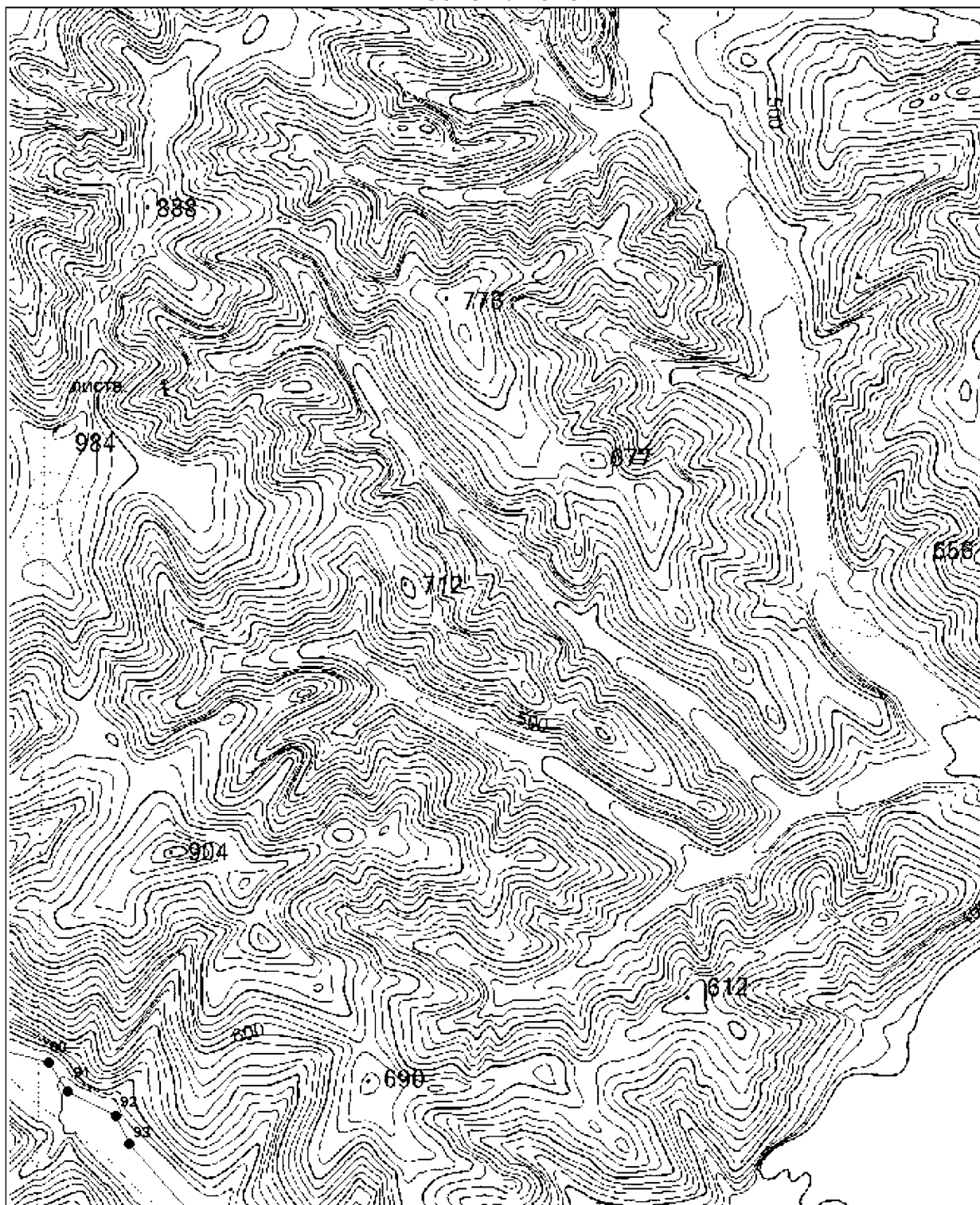

Условные обозначения:

- граница памятника природы
- — характерная точка границы

Выносной лист № 8

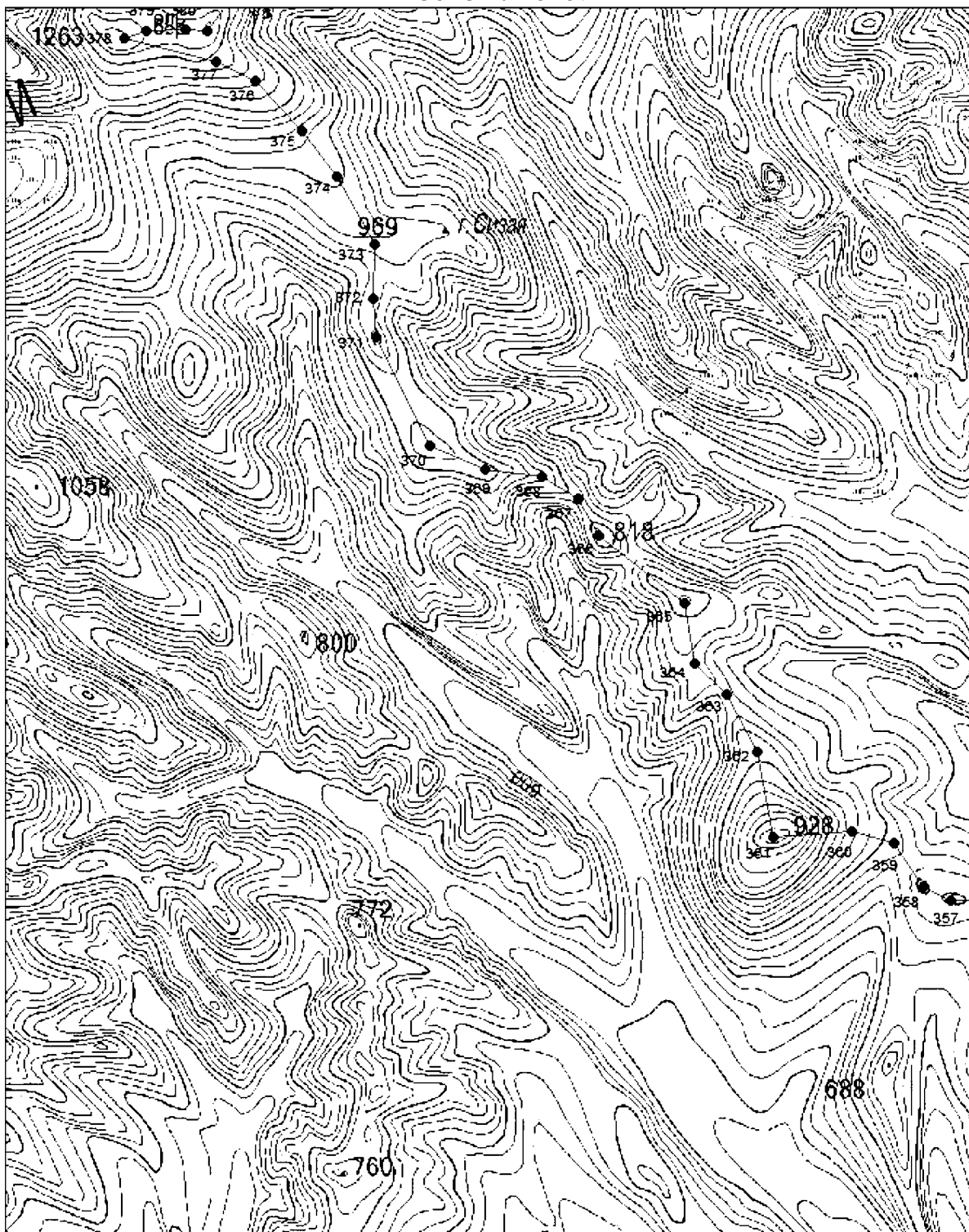

Условные обозначения:

- граница памятника природы
- — характерная точка границы

Выносной лист № 9

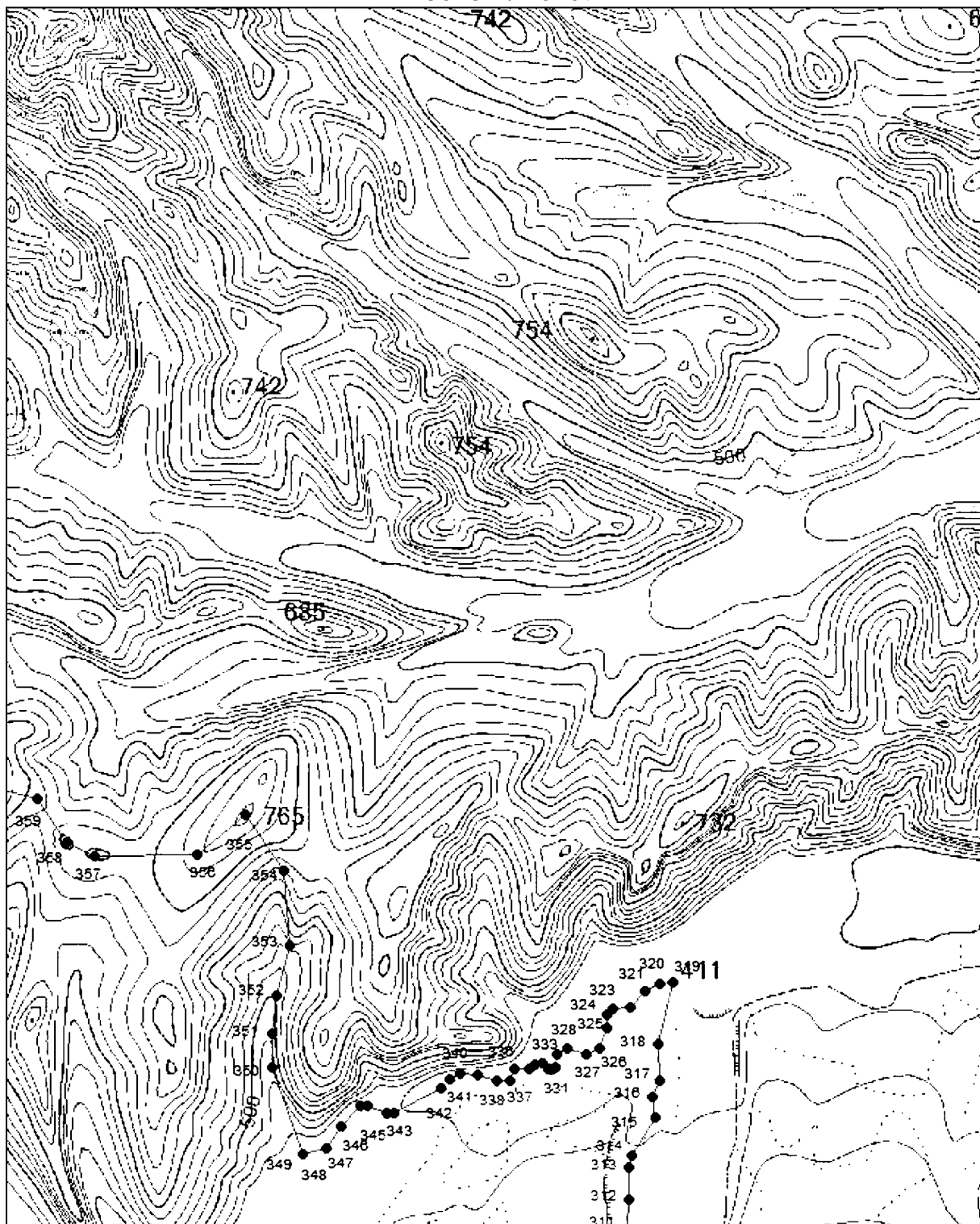

Условные обозначения:

- граница памятника природы
- — характерная точка границы

Выносной лист № 10

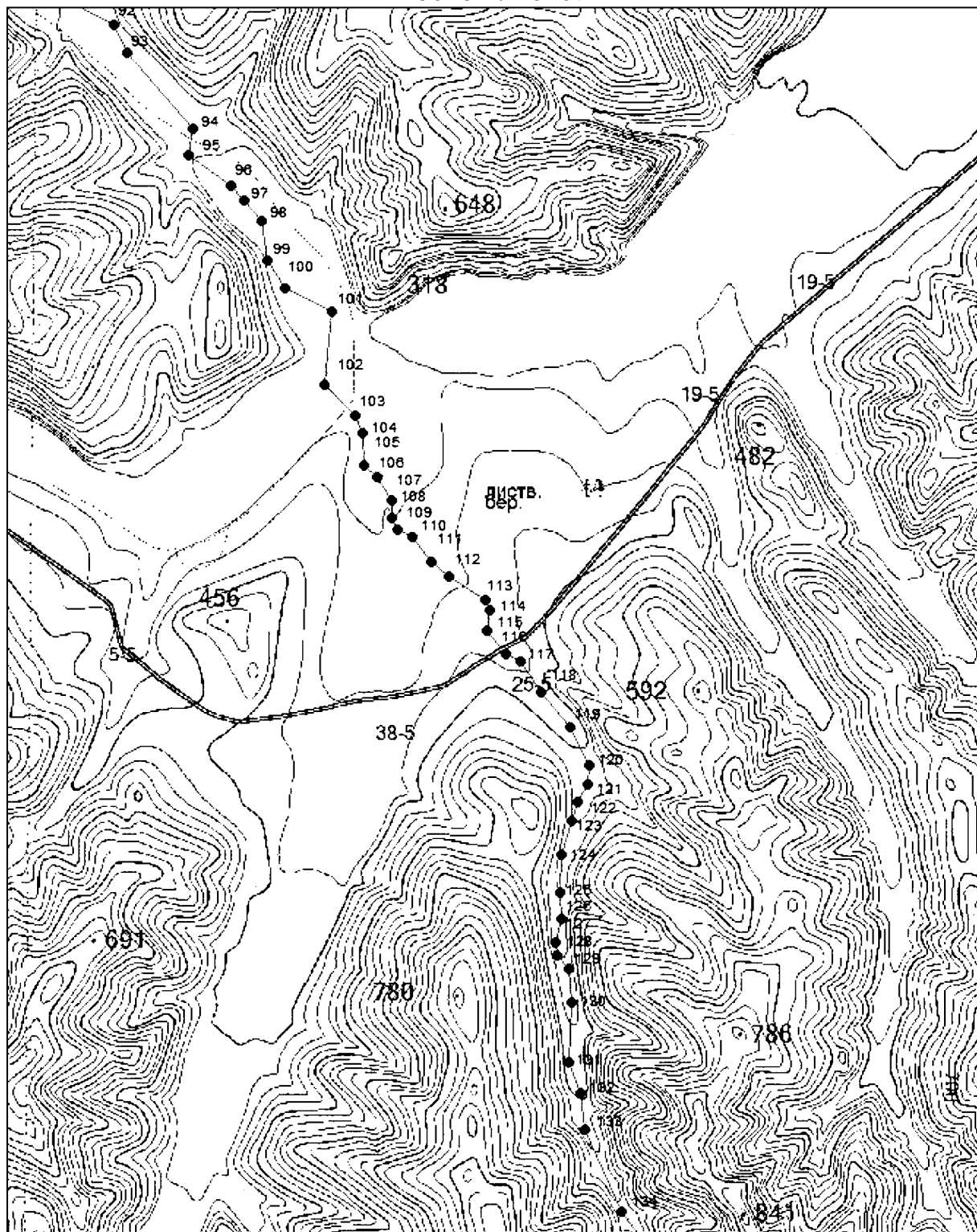

Условные обозначения:

- граница памятника природы
- — характерная точка границы

Выносной лист № 11

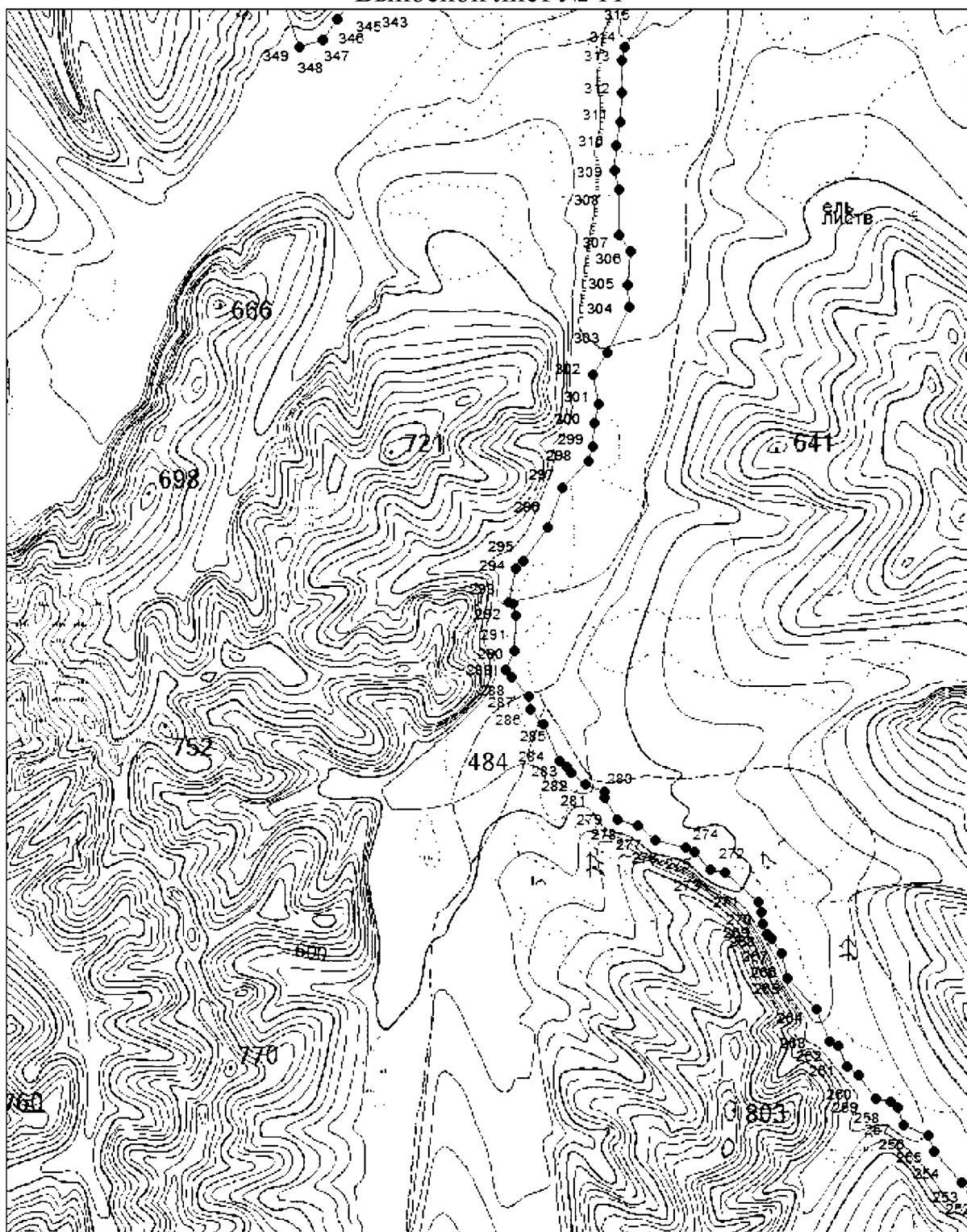

Условные обозначения:

- граница памятника природы
- — характерная точка границы

Выносной лист № 12

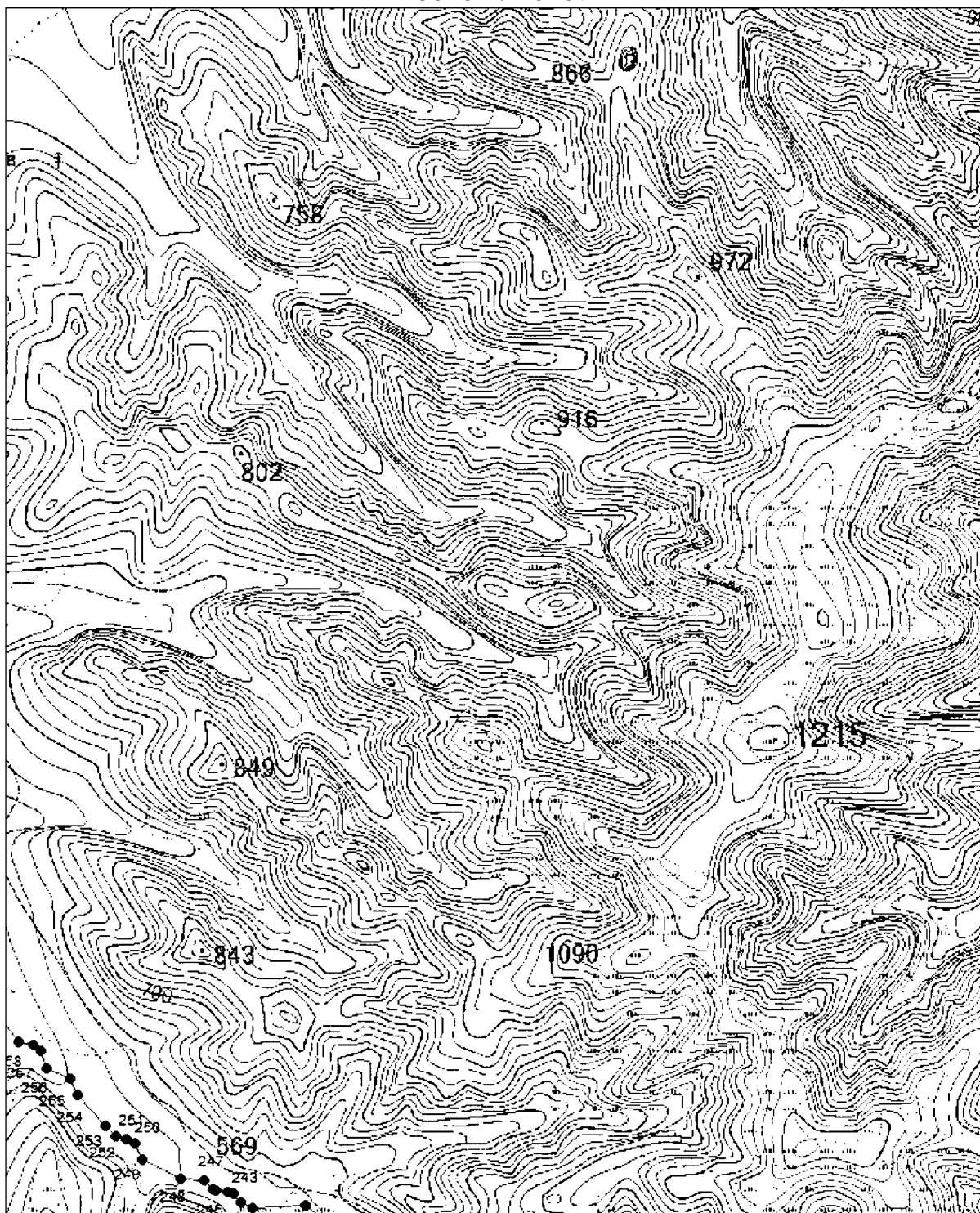

Условные обозначения:

- граница памятника природы
- — характерная точка границы

Выносной лист № 13

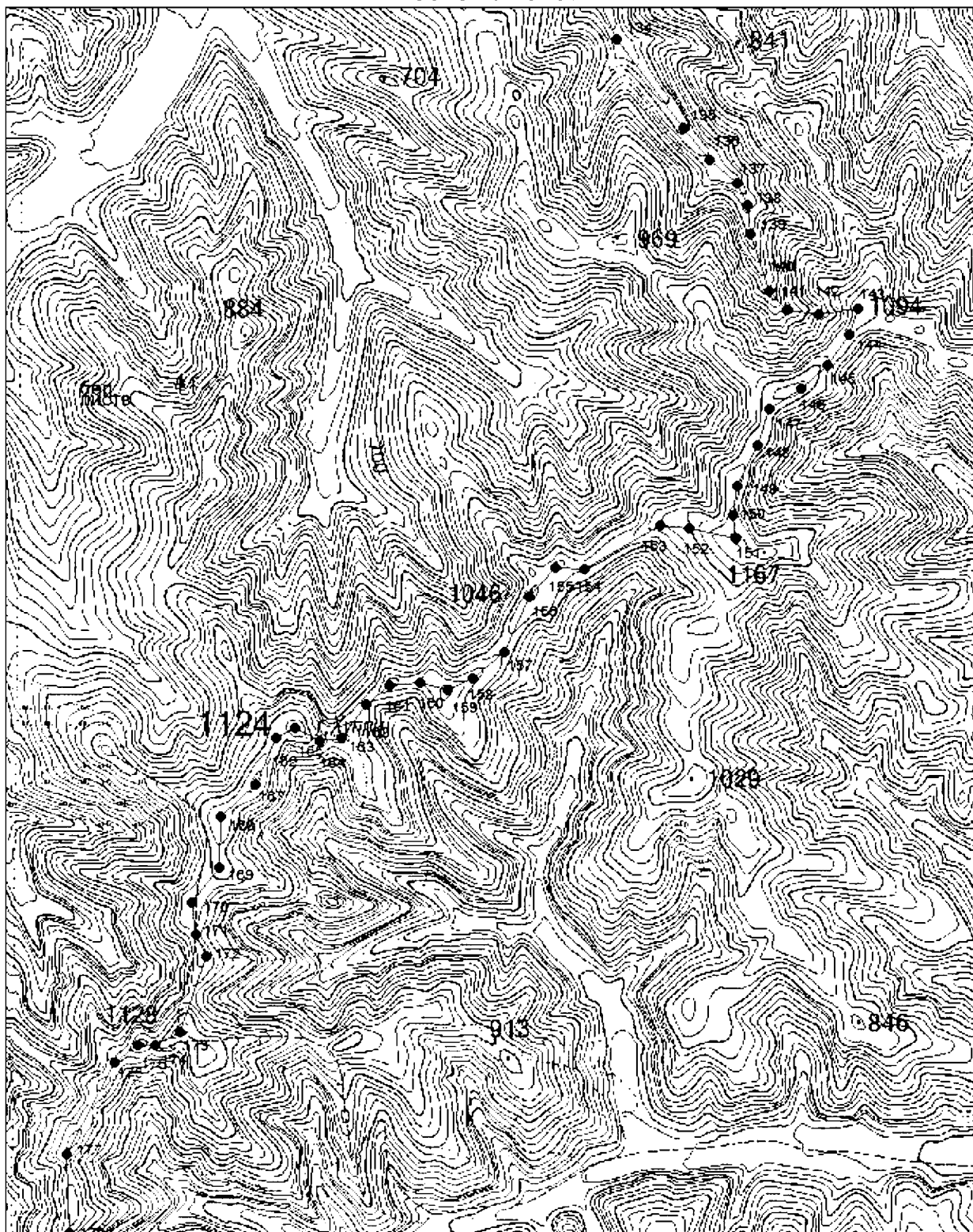

Условные обозначения:

- граница памятника природы
- — характерная точка границы

Выносной лист № 14

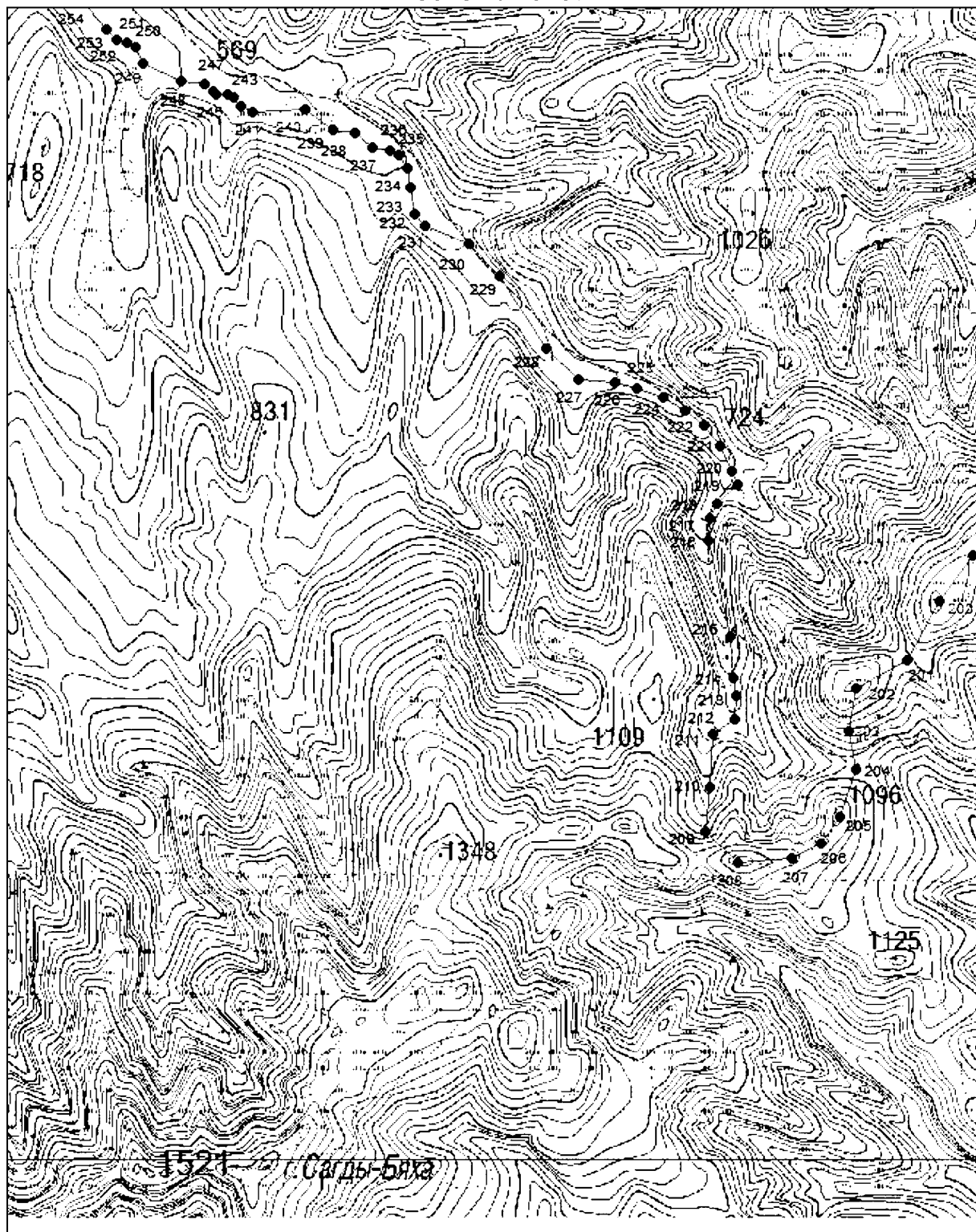

Условные обозначения:

- граница памятника природы
- — характерная точка границы

Выносной лист № 15

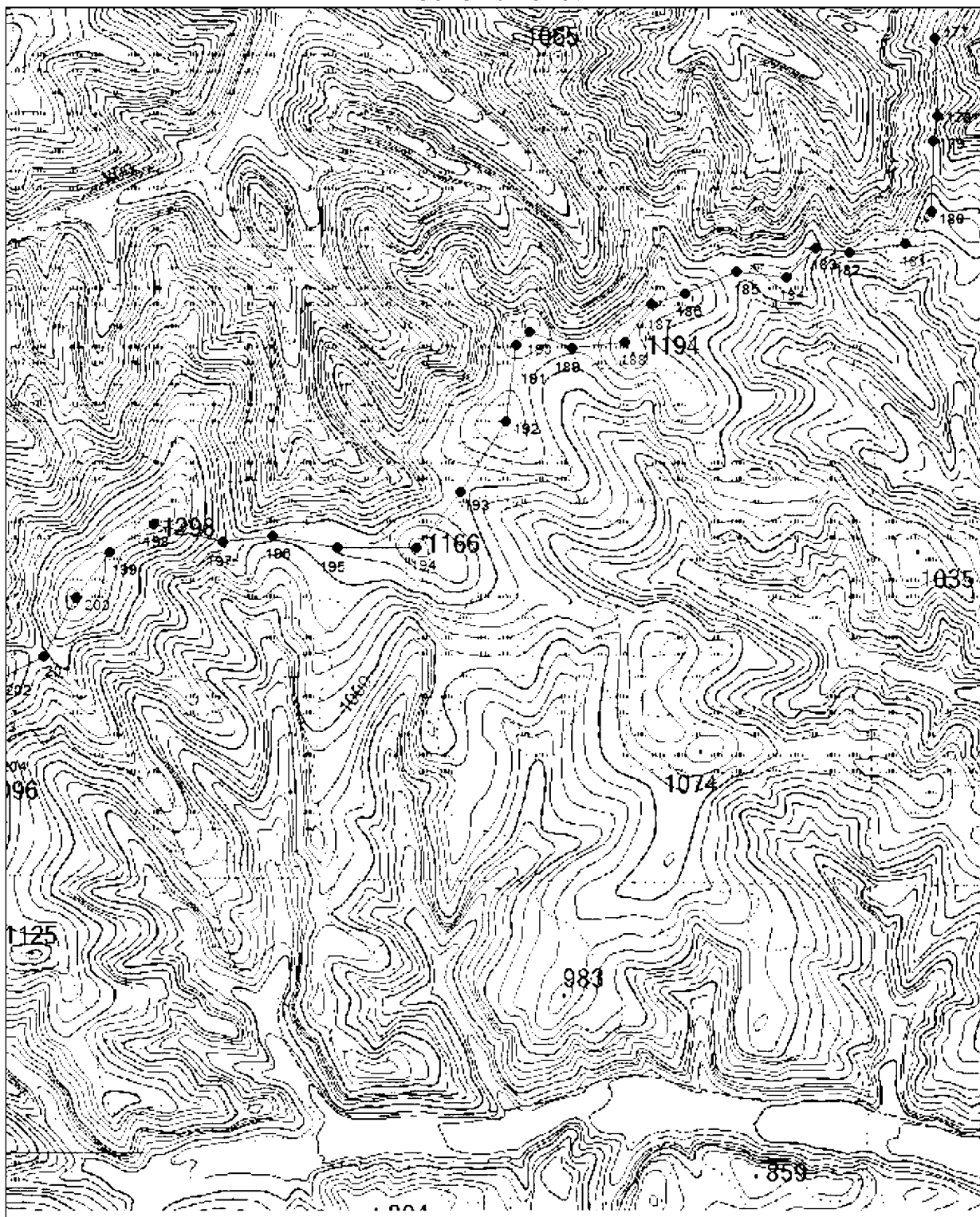

Условные обозначения:

- граница памятника природы
- — характерная точка границы

Выносной лист № 16

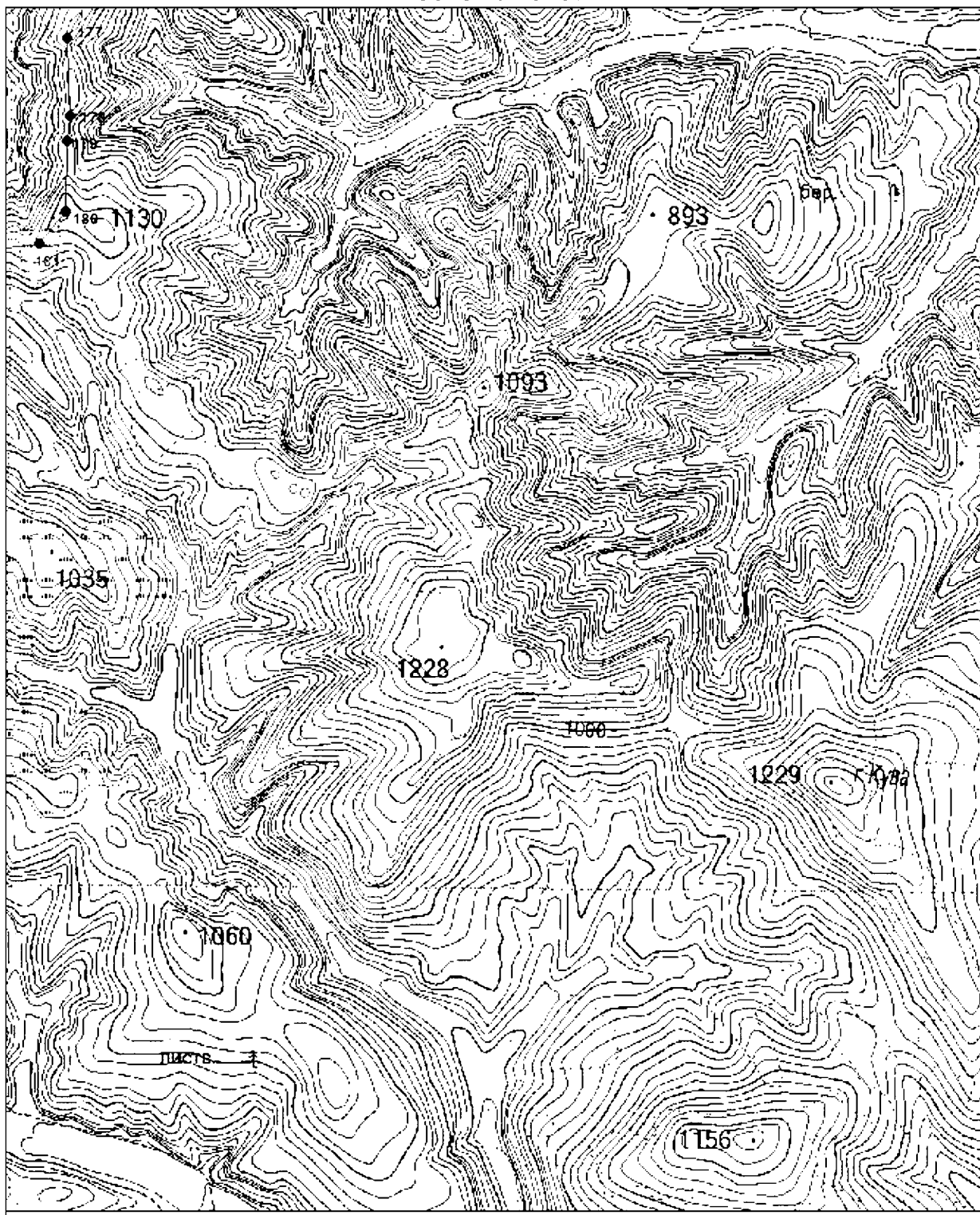

Условные обозначения:

- граница памятника природы
- — характерная точка границы

2. Перечень координат характерных точек границ государственного природного заказника краевого значения "Мопау", система координат МСК-27, зона 4.

Номера характерных точек	Координаты характерных точек	
	X	Y
1	2	3
1	547565.61	4230491.97
2	547346.26	4230438.02
3	547062.19	4230232.98
4	546814.08	4230150.24
5	546596.34	4229944.25
6	546254.74	4229890.30
7	546021.01	4229919.07
8	545866.38	4230080.95
9	545801.66	4230268.00
10	545567.92	4230462.24
11	545384.54	4230541.38
12	545337.79	4230217.64
13	545366.56	4229714.04
14	545488.11	4229302.25
15	545473.73	4229018.07
16	545419.79	4228769.88
17	545200.44	4228539.66
18	545240.00	4228338.22
19	545437.77	4228226.70
20	545538.45	4227956.92
21	545391.02	4227892.17
22	545123.30	4227661.08
23	544975.86	4227499.20
24	544720.56	4227441.65
25	544558.74	4227348.12
26	544458.06	4227164.67
27	544271.08	4227045.96
28	544035.58	4227035.40
29	543690.38	4227064.18
30	543320.00	4226981.44
31	542840.51	4227190.37
32	542707.46	4227485.35

1	2	3
33	542527.67	4227622.03
34	542308.32	4227661.60
35	541932.33	4227982.65
36	541691.41	4228288.41
37	541328.23	4228450.28
38	541094.49	4228702.09
39	540794.22	4228579.49
40	540517.34	4228399.64
41	540006.73	4228316.89
42	539325.31	4228237.66
43	539044.83	4228136.94
44	538731.98	4227928.31
45	538478.38	4227848.30
46	538244.64	4227657.65
47	537956.98	4227549.74
48	537769.99	4227369.88
49	537611.77	4227060.52
50	537499.36	4226573.80
51	536870.08	4226321.99
52	536744.20	4225695.85
53	536735.21	4225329.38
54	536802.46	4224846.91
55	536786.73	4224763.72
56	536620.42	4224642.32
57	536593.45	4224381.53
58	536519.28	4224275.86
59	536280.88	4224210.30
60	536110.17	4224080.79
61	536115.79	4223922.01
62	536112.98	4223632.54
63	536059.62	4223479.47
64	535883.07	4224143.32
65	535749.39	4224426.84
66	535391.10	4224769.20
67	535067.79	4225018.32
68	534581.78	4225294.78
69	534191.07	4225285.24

1	2	3
70	533912.27	4225305.68
71	533130.84	4225701.31
72	532954.55	4226096.92
73	532906.90	4226511.60
74	532749.66	4226773.75
75	532487.60	4226926.28
76	531994.24	4227549.98
77	531566.29	4227617.94
78	531340.69	4227849.81
79	530928.88	4228074.90
80	530317.53	4228189.57
81	530359.37	4228760.46
82	530274.46	4229074.74
83	529960.29	4229278.59
84	529862.65	4229486.70
85	529871.14	4230225.67
86	530161.87	4230575.76
87	529753.68	4230846.71
88	529211.96	4230892.51
89	528861.39	4230795.20
90	528585.73	4230758.60
91	528341.42	4230760.73
92	527714.70	4230986.00
93	527761.44	4231151.76
94	527914.40	4231255.91
95	528063.92	4231399.95
96	528066.60	4231453.52
97	528007.78	4231588.41
98	528017.16	4231646.01
99	528195.25	4231984.92
100	528259.52	4232043.85
101	528297.02	4232117.52
102	528283.63	4232243.44
103	528241.02	4232377.09
104	528243.70	4232477.55
105	528330.74	4232512.38
106	528333.42	4232615.53

1	2	3
107	528361.54	4232654.37
108	528368.24	4232705.27
109	528332.08	4232749.48
110	528325.39	4232781.63
111	528344.13	4232800.38
112	528435.19	4232811.10
113	528472.68	4232890.13
114	528439.20	4233030.78
115	528482.06	4233119.19
116	528620.51	4233176.25
117	528724.95	4233172.23
118	528765.12	4233215.10
119	528777.18	4233346.38
120	528885.64	4233453.53
121	528945.90	4233558.02
122	528953.93	4233645.09
123	528511.35	4233547.16
124	528248.89	4233557.88
125	528127.61	4233501.50
126	527978.98	4233521.59
127	527709.83	4233355.49
128	527618.06	4233331.34
129	527386.40	4233336.70
130	527172.15	4233321.96
131	527009.03	4233289.62
132	526828.26	4233278.90
133	526691.68	4233312.39
134	526357.30	4233311.14
135	526247.49	4233399.55
136	526003.78	4233374.09
137	525836.89	4233387.30
138	525514.18	4233231.92
139	525359.25	4233120.69
140	525146.34	4233167.57
141	525007.08	4233127.38
142	524835.68	4233120.69
143	524730.43	4233093.62

1	2	3
144	524538.94	4232895.36
145	524258.10	4232797.17
146	524015.73	4232619.00
147	523959.49	4232561.41
148	523714.44	4232506.49
149	523701.48	4232542.61
150	523625.15	4232560.03
151	523369.39	4232554.67
152	523234.14	4232485.01
153	523177.06	4232524.45
154	523035.12	4232651.70
155	522942.72	4232667.77
156	522843.63	4232764.22
157	522579.19	4232875.84
158	522535.00	4232933.44
159	522492.15	4232966.93
160	522407.79	4233072.75
161	522347.54	4233202.68
162	522308.70	4233206.71
163	522153.94	4233305.23
164	522104.40	4233445.89
165	521998.61	4233574.48
166	521955.76	4233799.52
167	521919.61	4233866.50
168	521794.47	4233981.16
169	521775.73	4234081.63
170	521556.12	4234325.43
171	521489.17	4234348.20
172	521395.94	4234356.41
173	521327.65	4234389.90
174	521292.83	4234426.06
175	521184.37	4234499.74
176	521007.61	4234539.92
177	520791.00	4234748.17
178	520556.67	4234849.97
179	520527.21	4234904.89
180	520375.89	4234975.89

1	2	3
181	520316.97	4235058.94
182	520143.45	4235182.93
183	520120.69	4235288.76
184	520075.16	4235346.35
185	519954.65	4235387.88
186	519883.67	4235560.68
187	519766.56	4235605.29
188	519538.92	4235811.59
189	519467.95	4235878.56
190	519442.50	4235954.92
191	519410.37	4236016.54
192	519294.79	4236078.80
193	519163.57	4236346.71
194	519147.50	4236518.17
195	519089.92	4236575.78
196	519072.26	4236606.04
197	519068.24	4236687.74
198	519049.50	4236730.61
199	518986.56	4236781.52
200	518949.07	4236868.59
201	518965.13	4237249.01
202	518818.74	4237452.17
203	518798.66	4237607.55
204	518692.87	4237734.80
205	518671.45	4237859.38
206	518638.37	4237925.74
207	518544.67	4237986.77
208	518400.85	4238006.39
209	518213.46	4238036.91
210	518128.48	4238113.19
211	517999.92	4238427.08
212	517774.16	4238652.41
213	517253.38	4238990.27
214	517027.84	4239224.76
215	517006.05	4239488.52
216	516971.19	4239647.64
217	516899.28	4239841.64

1	2	3
218	516805.58	4239998.58
219	516698.82	4240131.55
220	516550.64	4240247.08
221	516380.68	4240338.63
222	516285.64	4240373.55
223	516146.18	4240229.68
224	516041.59	4240175.19
225	515873.81	4240164.29
226	515195.42	4240328.18
227	514896.57	4240343.57
228	514769.11	4240365.55
229	514604.30	4240356.76
230	514495.45	4240199.34
231	514111.36	4240172.54
232	513798.73	4240145.73
233	513570.96	4240378.05
234	513602.22	4240771.22
235	513709.41	4240981.20
236	513903.90	4241116.55
237	514238.86	4241228.23
238	514511.30	4241183.56
239	514823.93	4241228.23
240	515020.44	4241608.00
241	515440.26	4241840.32
242	515775.22	4242081.57
243	515974.33	4242398.78
244	515846.98	4242896.39
245	515891.32	4243253.37
246	515799.79	4243715.15
247	515803.77	4244288.39
248	516201.71	4244606.86
249	516717.98	4244931.99
250	517264.02	4245010.02
251	517363.30	4245102.25
252	517242.75	4245410.83
253	517283.41	4245788.54
254	517556.43	4245983.63

1	2	3
255	517630.89	4246221.28
256	517790.45	4246593.71
257	517747.90	4246959.05
258	517964.19	4247168.32
259	517932.28	4247409.52
260	517989.01	4247810.33
261	518221.31	4248003.36
262	518728.35	4248010.45
263	518909.18	4248038.82
264	519477.93	4248017.98
265	520140.99	4248365.59
266	520265.09	4248535.85
267	520272.18	4248659.99
268	520362.50	4248841.50
269	520919.18	4249025.94
270	521071.65	4248951.45
271	521302.12	4248919.53
272	521560.96	4249128.81
273	521924.91	4249133.29
274	522162.48	4249385.13
275	522502.87	4249541.20
276	522578.22	4249670.16
277	522475.39	4249854.60
278	522503.76	4250014.21
279	522744.87	4250188.02
280	522883.15	4250358.28
281	522904.42	4250578.19
282	522847.69	4250783.91
283	522932.79	4250961.27
284	523124.26	4251195.37
285	523522.27	4251380.52
286	523734.58	4251567.62
287	523729.53	4251780.00
288	524042.93	4252326.12
289	524022.71	4252538.51
290	523951.94	4252877.31
291	524118.75	4252852.03

1	2	3
292	524331.06	4252887.42
293	524629.30	4253034.07
294	524894.58	4253123.05
295	525034.04	4253355.56
296	525209.26	4253548.73
297	525423.80	4253706.12
298	525615.39	4253762.33
299	525581.87	4253485.09
300	525613.16	4253252.59
301	525748.02	4253118.18
302	526157.00	4252981.80
303	526367.08	4252959.44
304	526527.99	4252887.90
305	526699.26	4252690.24
306	526924.98	4252497.97
307	527574.65	4252009.89
308	528166.89	4251748.32
309	528431.87	4251716.82
310	528653.13	4251634.10
311	529087.80	4251647.35
312	529333.64	4251624.99
313	529425.27	4251546.74
314	529519.14	4251537.79
315	529695.69	4251580.27
316	529884.62	4251569.09
317	530155.04	4251580.27
318	530396.41	4251647.35
319	530533.96	4251696.76
320	530670.29	4251770.53
321	530799.91	4251777.24
322	531074.80	4251638.63
323	531330.61	4251427.60
324	531549.63	4251282.27
325	531605.50	4251174.96
326	531775.35	4251034.12
327	531925.09	4251063.18
328	531993.55	4251028.89

1	2	3
329	532170.11	4250765.08
330	532277.38	4250639.87
331	532453.94	4250496.79
332	532503.11	4250396.19
333	532585.80	4250349.24
334	532715.42	4250349.24
335	532881.79	4250243.94
336	532966.72	4250145.57
337	533208.09	4250141.10
338	533332.93	4250088.38
339	533553.20	4249861.90
340	534085.53	4249916.99
341	534250.74	4249580.34
342	534446.54	4249451.80
343	534733.46	4249414.05
344	534879.98	4249281.11
345	534992.43	4249192.49
346	535207.10	4248885.70
347	535404.73	4248916.38
348	535952.07	4248434.02
349	536153.11	4248338.58
350	536333.71	4247994.30
351	536544.97	4247857.96
352	536692.96	4247317.37
353	536907.63	4246734.49
354	537207.49	4246444.76
355	537282.45	4246148.20
356	537469.86	4246008.44
357	537507.34	4245848.23
358	537627.65	4245628.59
359	537828.69	4245482.02
360	538009.29	4245274.09
361	538091.06	4245045.71
362	538268.25	4244912.78
363	538418.18	4244677.58
364	538479.67	4244320.74
365	538510.33	4243560.60

1	2	3
366	538581.89	4243352.68
367	538568.26	4242844.78
368	539070.60	4241951.09
369	539372.10	4241594.02
370	539604.28	4241379.08
371	540098.59	4241118.23
372	540400.09	4241021.16
373	541365.66	4240885.58
374	542497.48	4240541.61
375	542847.50	4240586.68
376	543277.22	4240857.08
377	543573.40	4240899.09
378	544297.70	4240795.08
379	544833.29	4240634.70
380	545249.15	4240170.15
381	545585.30	4239868.54
382	545949.18	4239813.08
383	546201.25	4239684.03
384	546450.77	4239333.89
385	546880.49	4239233.36
386	547195.85	4238990.68
387	547639.76	4238351.69
388	547855.58	4237797.36
389	548158.89	4237359.73
390	548246.39	4236962.95
391	548538.03	4236688.71
392	548812.18	4236326.94
393	548899.68	4235947.66
394	549039.67	4235673.41
395	548946.34	4235294.14
396	549081.40	4234958.34
397	549209.73	4234608.23
398	549343.89	4234269.81
399	549594.70	4233925.54
400	549606.37	4233633.79
401	549752.19	4233417.90
402	549874.69	4233161.16

1	2	3
403	549699.70	4232595.16
404	549525.17	4232359.72
405	549256.86	4232266.36
406	548871.88	4231892.92
407	548766.89	4231682.86
408	548667.73	4231280.24
409	548492.74	4231006.00
410	548241.92	4230813.44
411	547973.61	4230685.07
412	547705.29	4230428.33
1	547565.61	4230491.97"

ПРИЛОЖЕНИЕ № 7
к постановлению
Правительства
Хабаровского края
от 21 октября 2021 г. № 512-пр

"ПРИЛОЖЕНИЕ
к постановлению главы
администрации
Хабаровского края
от 03 июля 2000 г. № 239

ГРАНИЦЫ
государственного природного заказника краевого значения
"Дальжинский"

1. Графическое описание местоположения границ государственного
природного заказника краевого значения "Дальжинский".

Основной лист

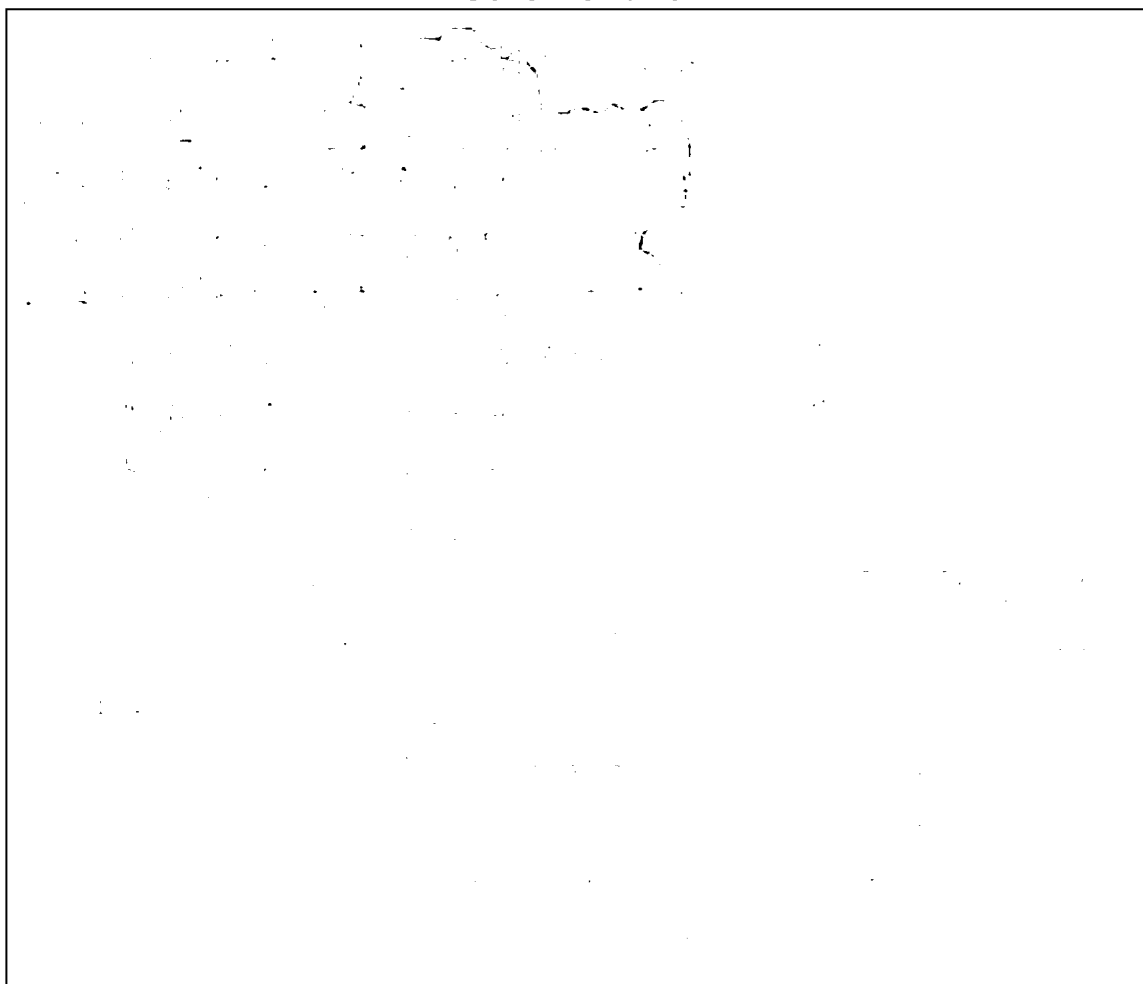

Условные обозначения:



– область выносного листа,

23

– номер выносного листа.

Выносной лист № 1

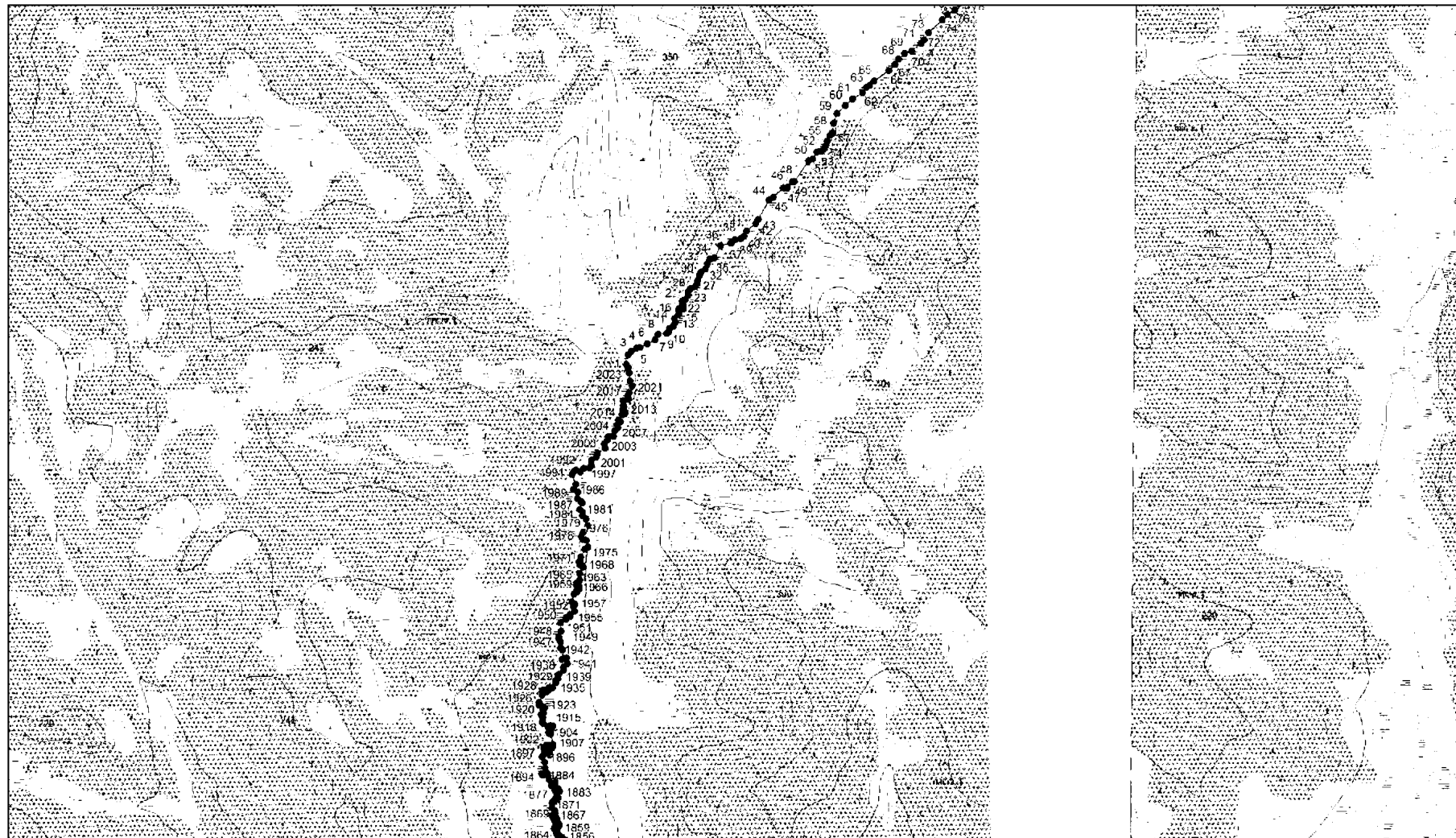

Условные обозначения:

- граница памятника природы
- — характерная точка границы

Выносной лист № 2

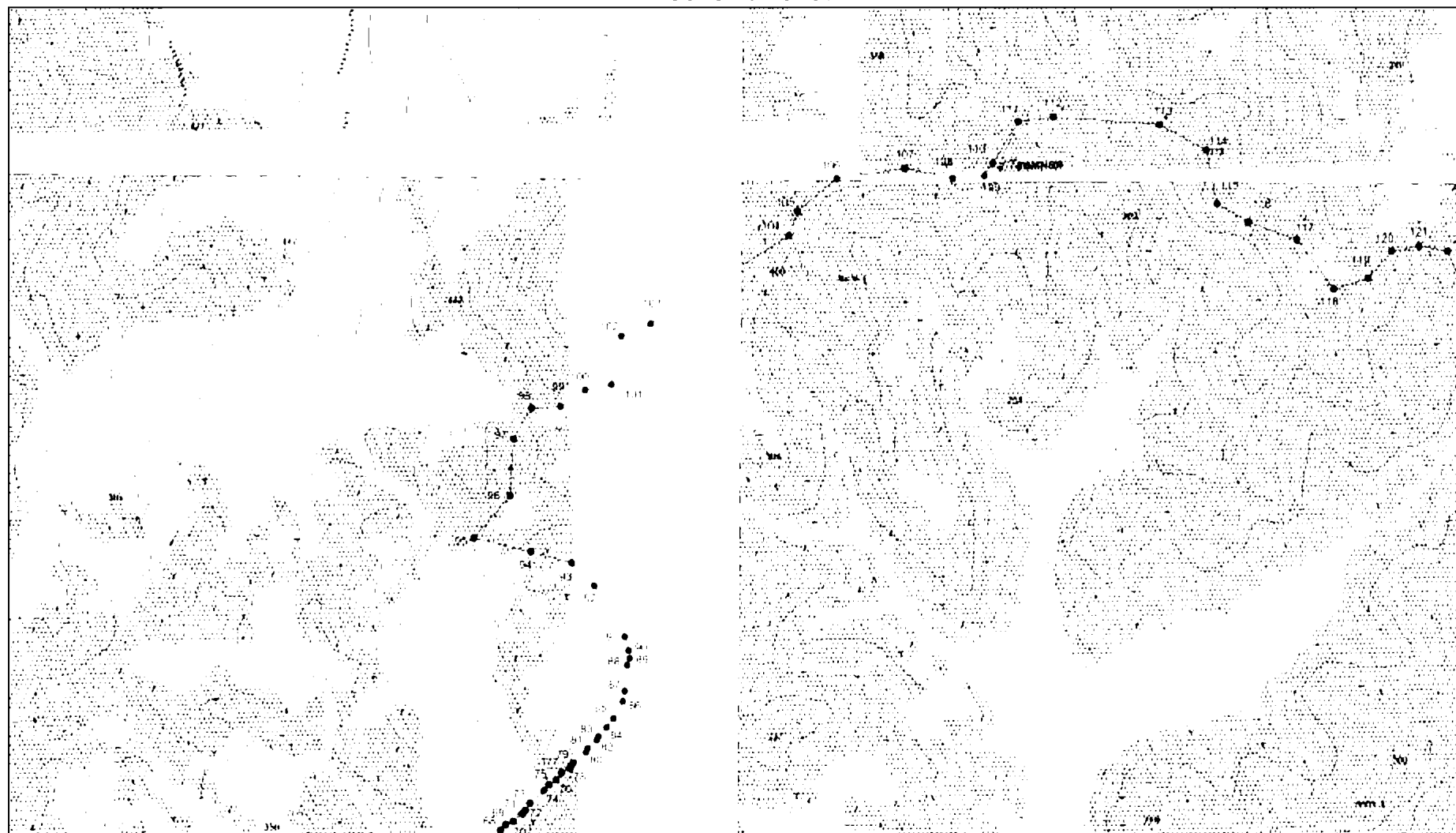

Условные обозначения:



— граница памятника природы
● — характерная точка границы

Выносной лист № 3

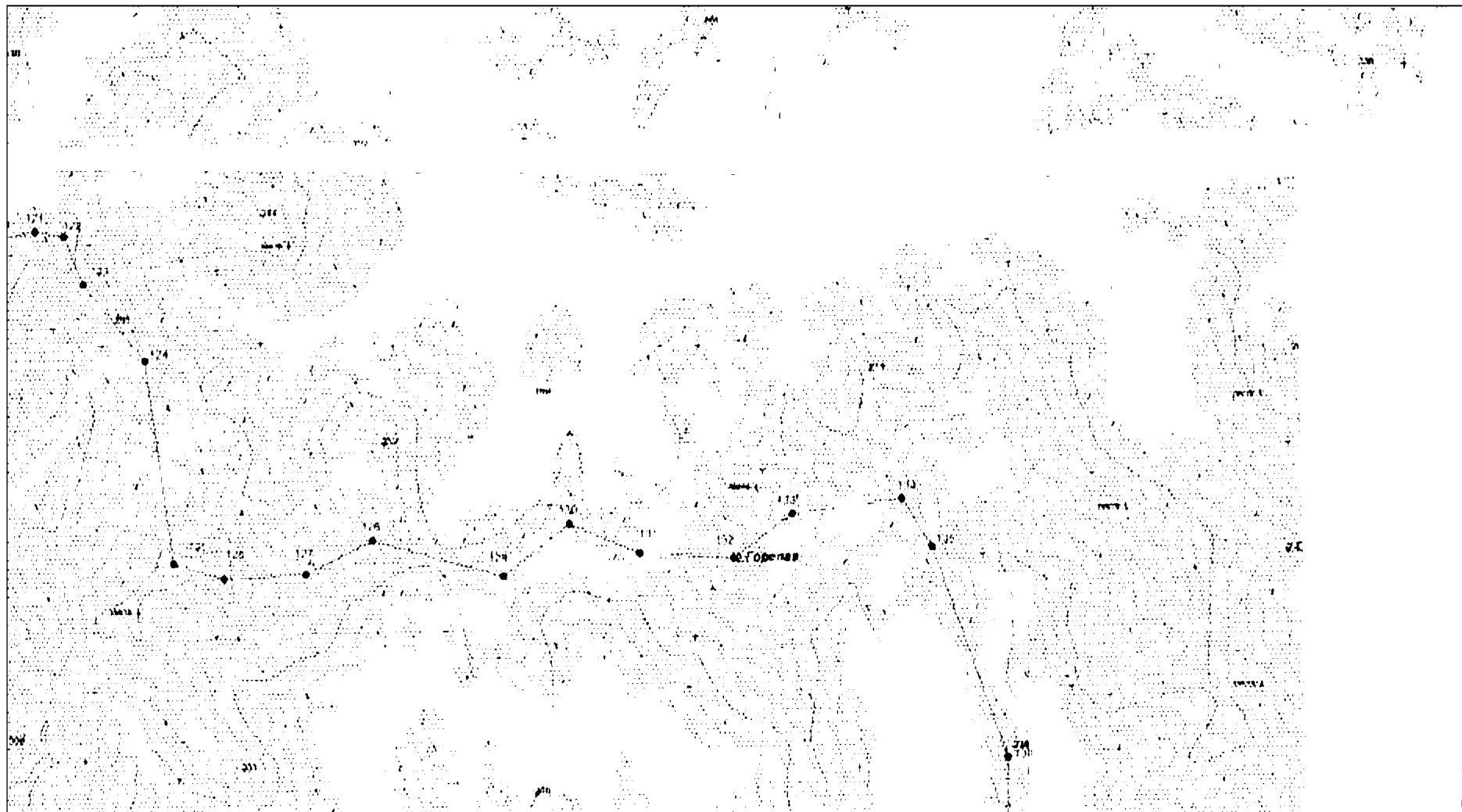

Условные обозначения:



— граница памятника природы



● — характерная точка границы

Выносной лист № 4

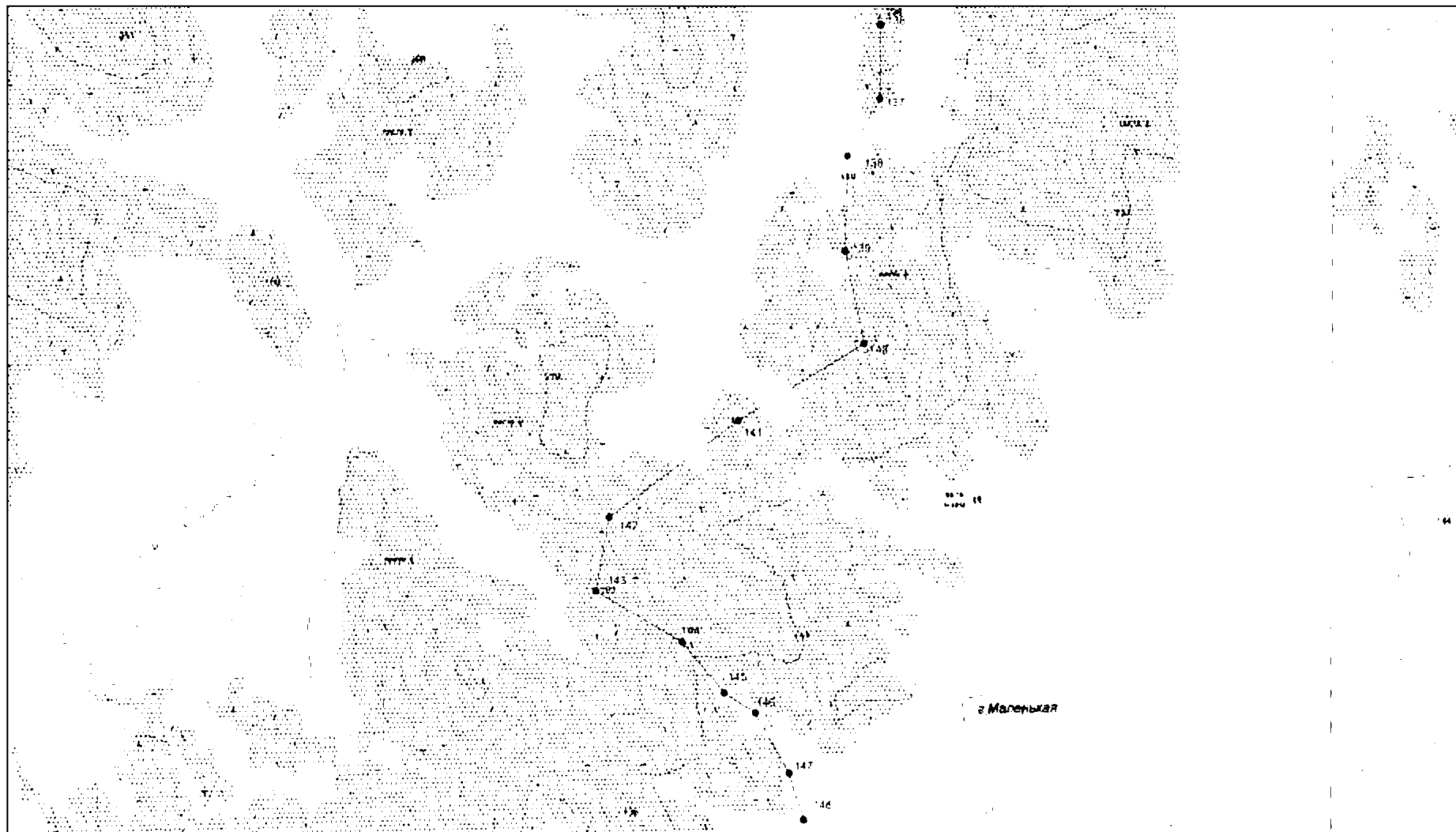

Условные обозначения:



— граница памятника природы



● — характерная точка границы

Выносной лист № 5

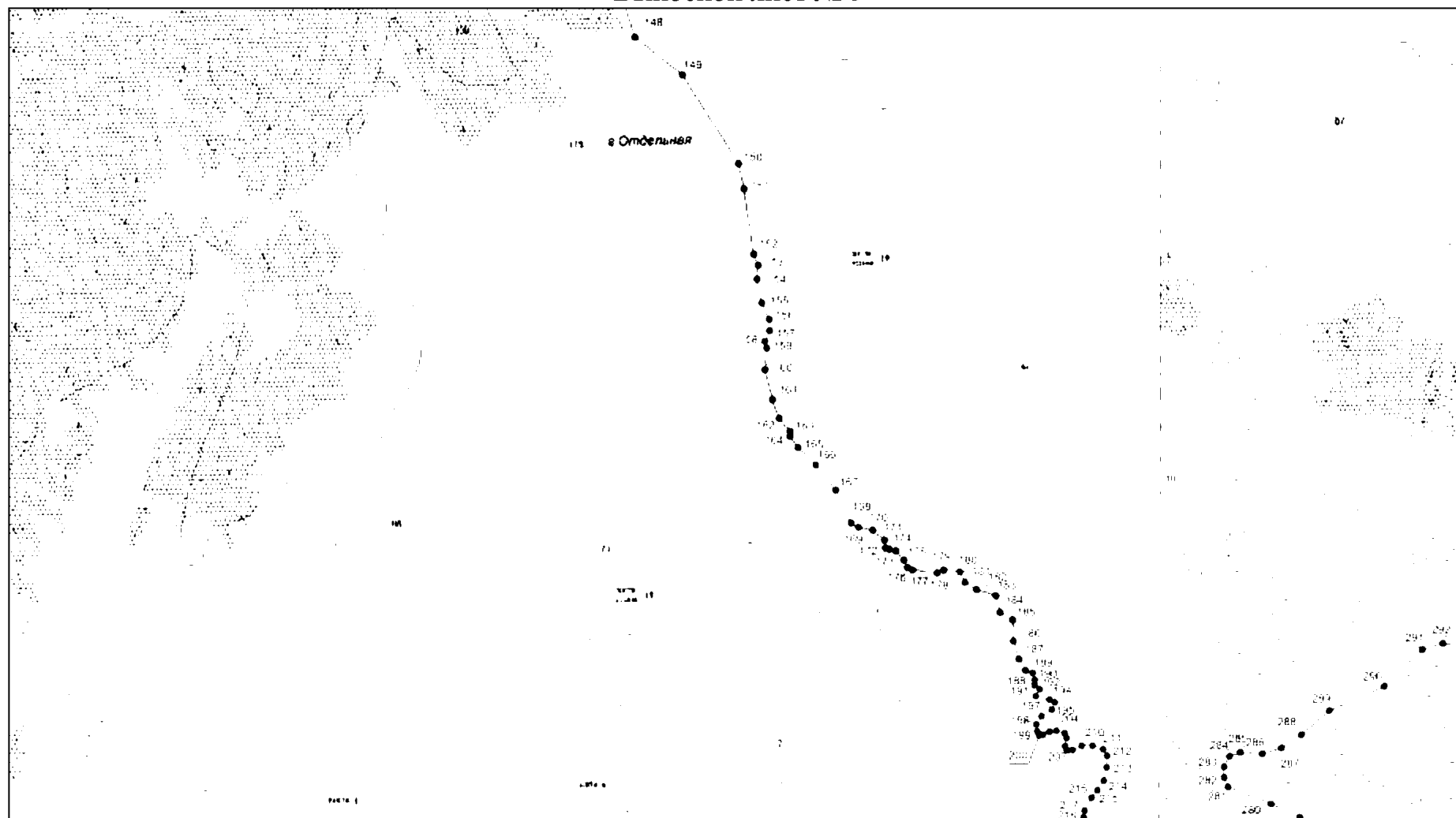

Условные обозначения:



— граница памятника природы



● — характерная точка границы

Выносной лист № 6



Условные обозначения:



- граница памятника природы
- — характерная точка границы

Выносной лист № 7

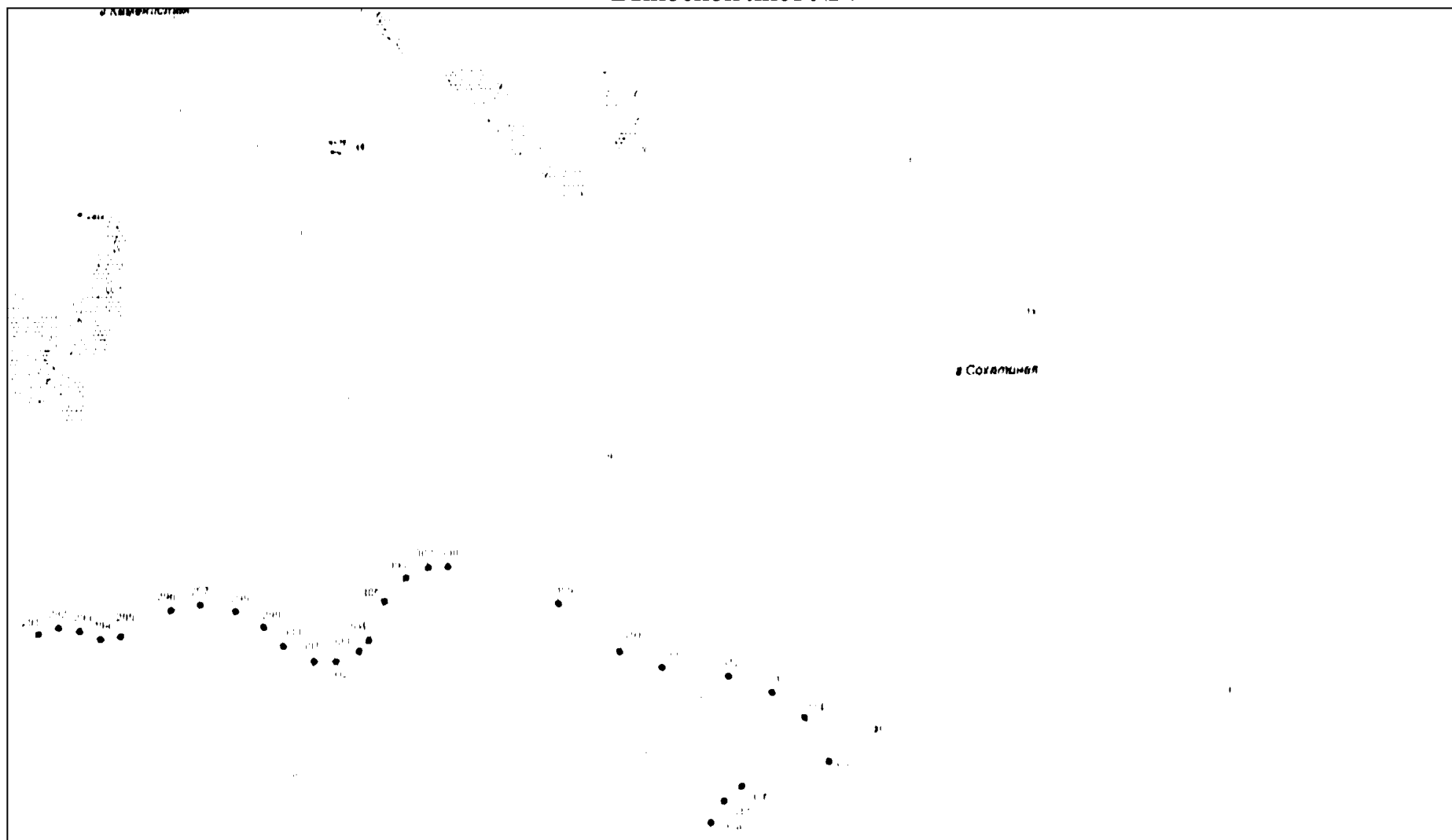

Выносной лист № 8

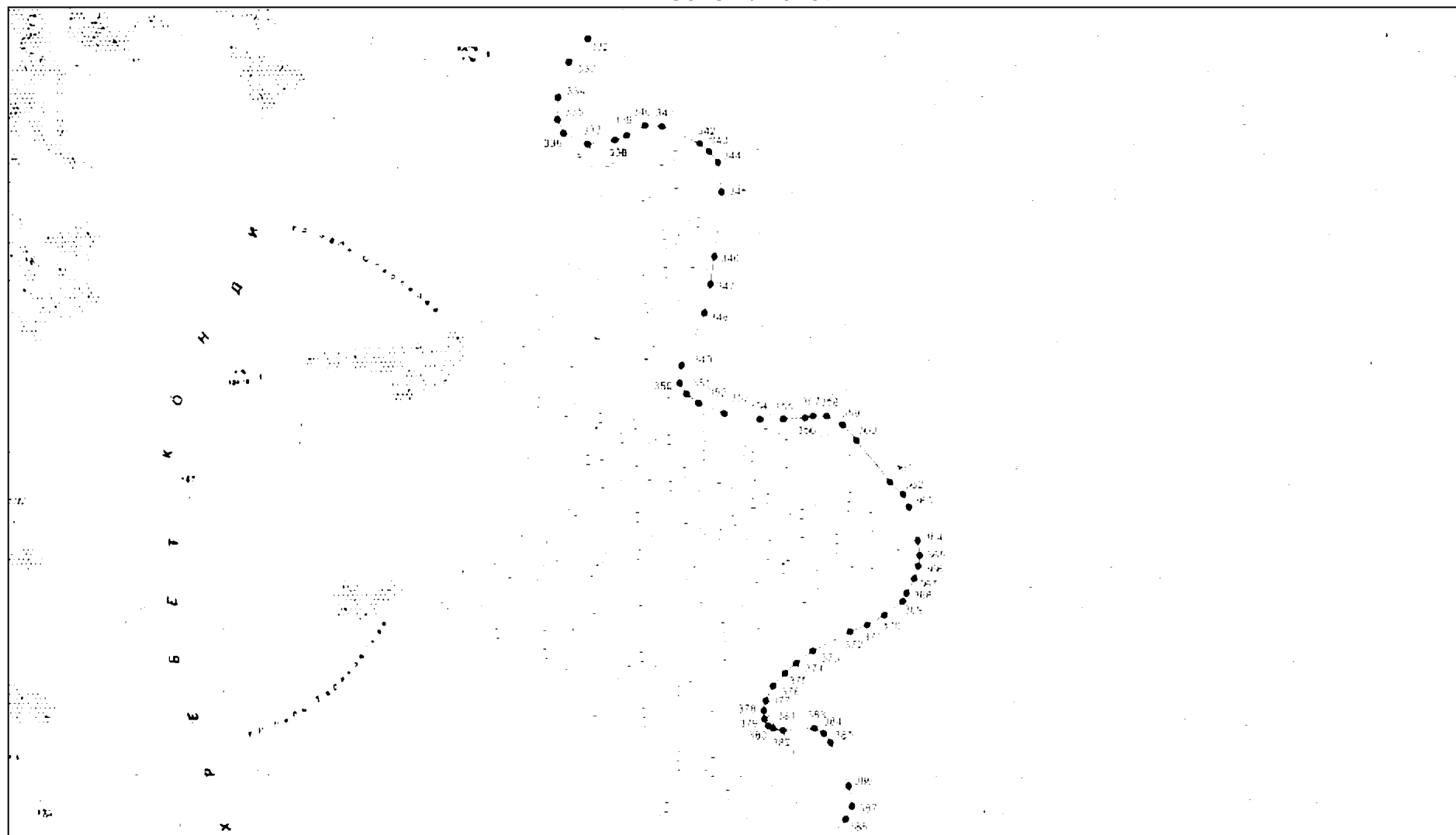

Условные обозначения:



— граница памятника природы
● — характерная точка границы

Выносной лист № 9



Условные обозначения:



– граница памятника природы



– характерная точка границы

Выносной лист № 10

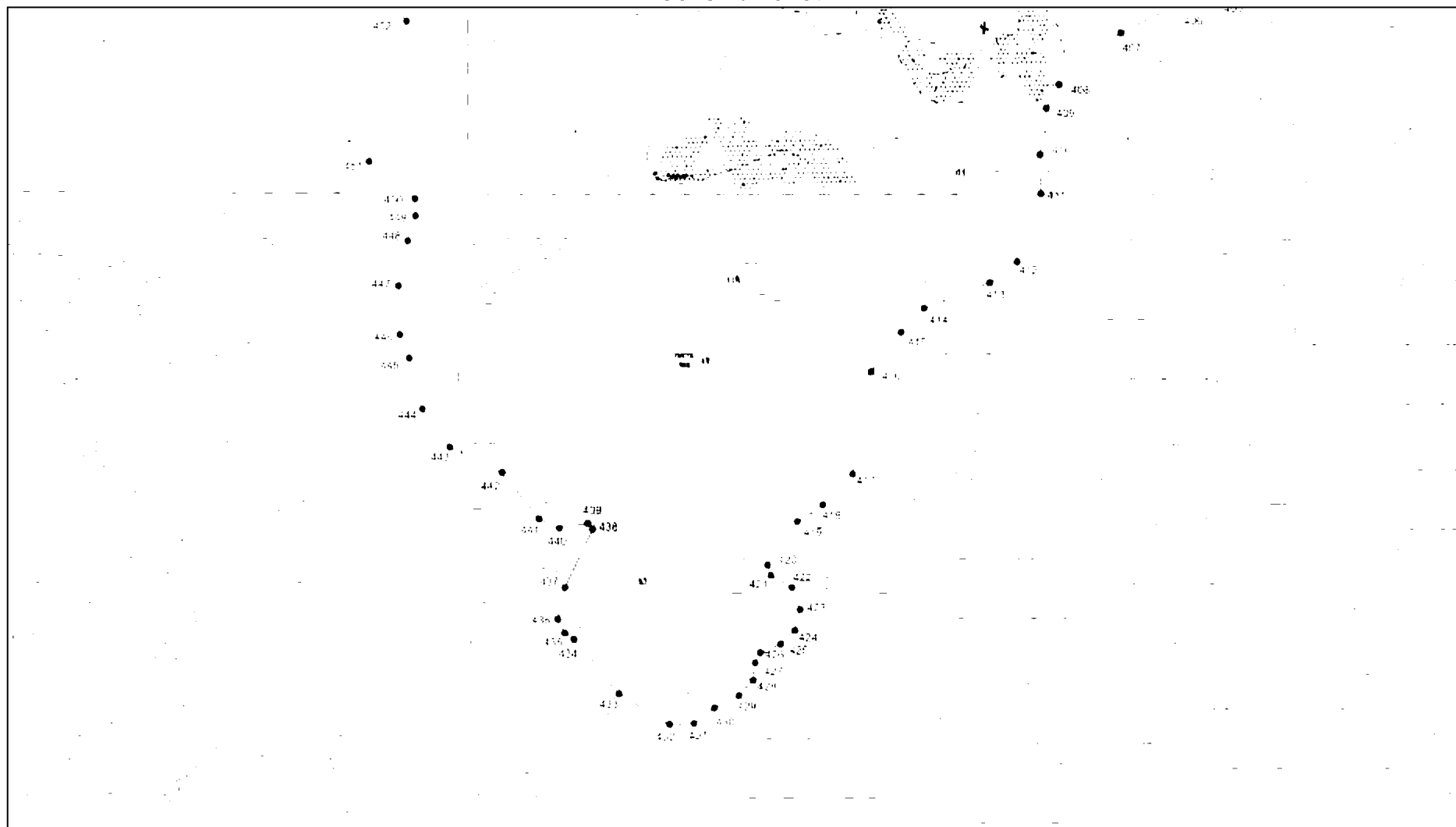

Условные обозначения:



- граница памятника природы
- — характерная точка границы

Выносной лист № 11

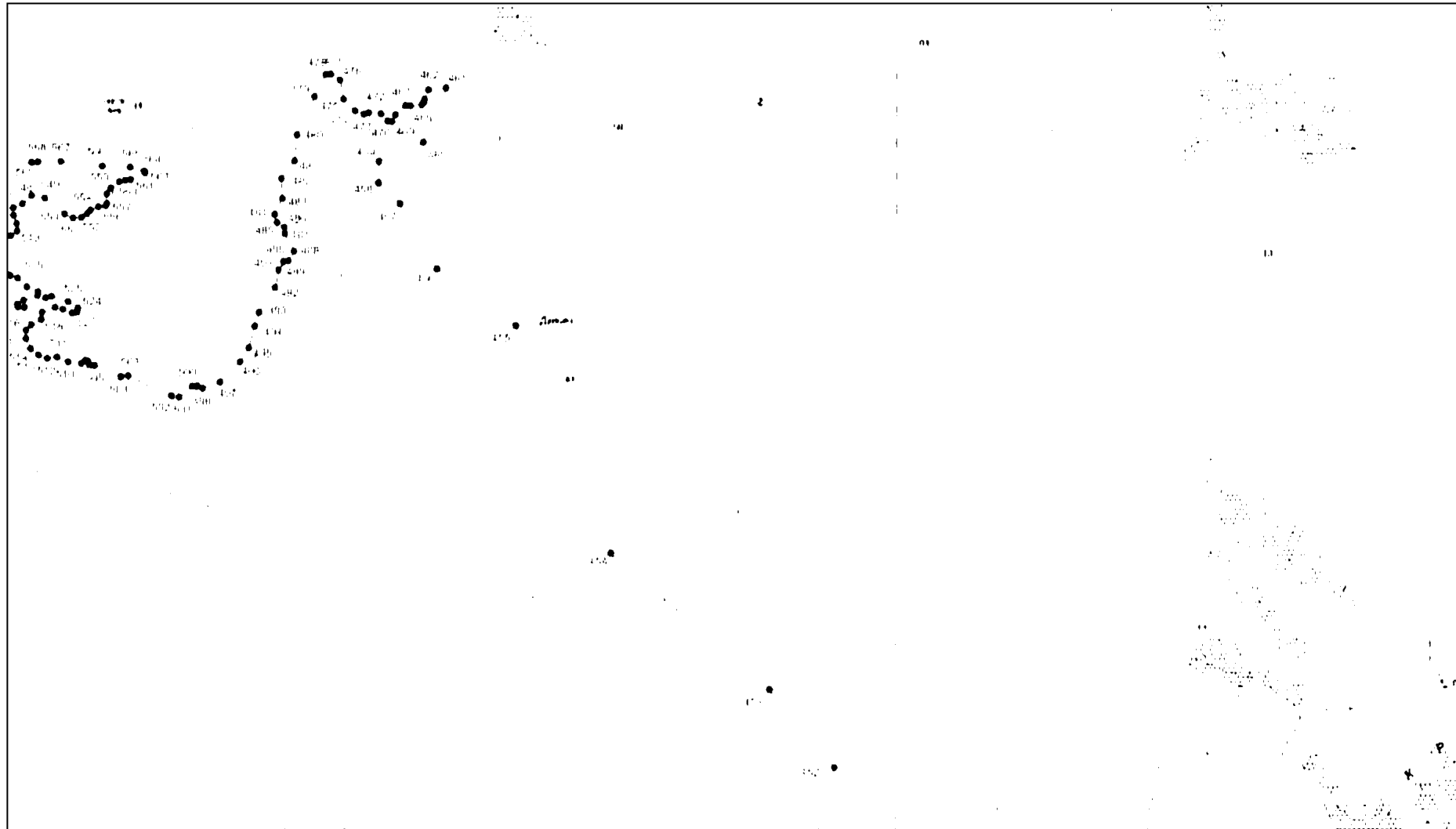

Условные обозначения:



— граница памятника природы
● — характерная точка границы

Выносной лист № 12



Условные обозначения:



- граница памятника природы
- — характерная точка границы

Выносной лист № 13

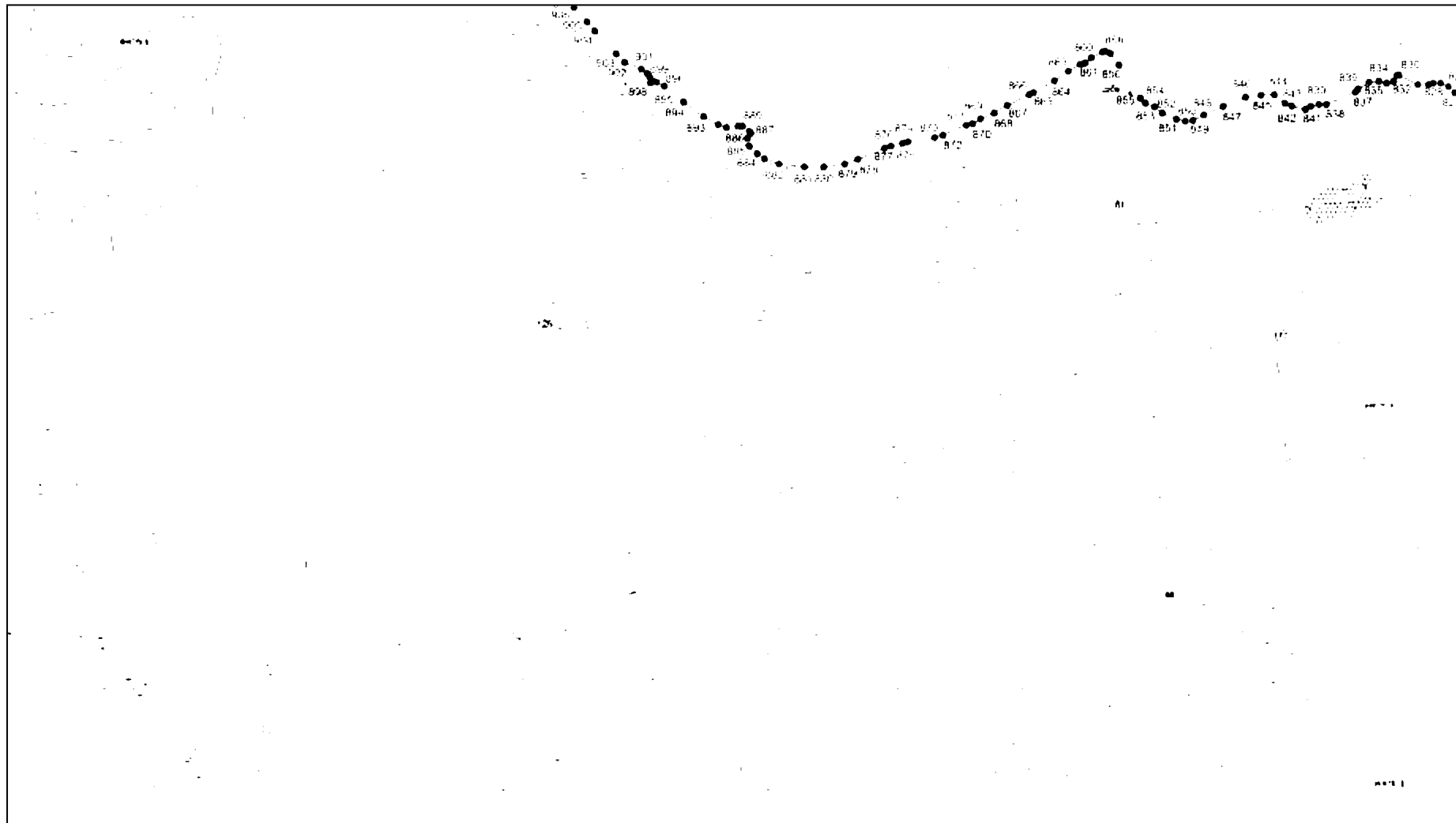

Условные обозначения:



— граница памятника природы
— характерная точка границы

Выносной лист № 14

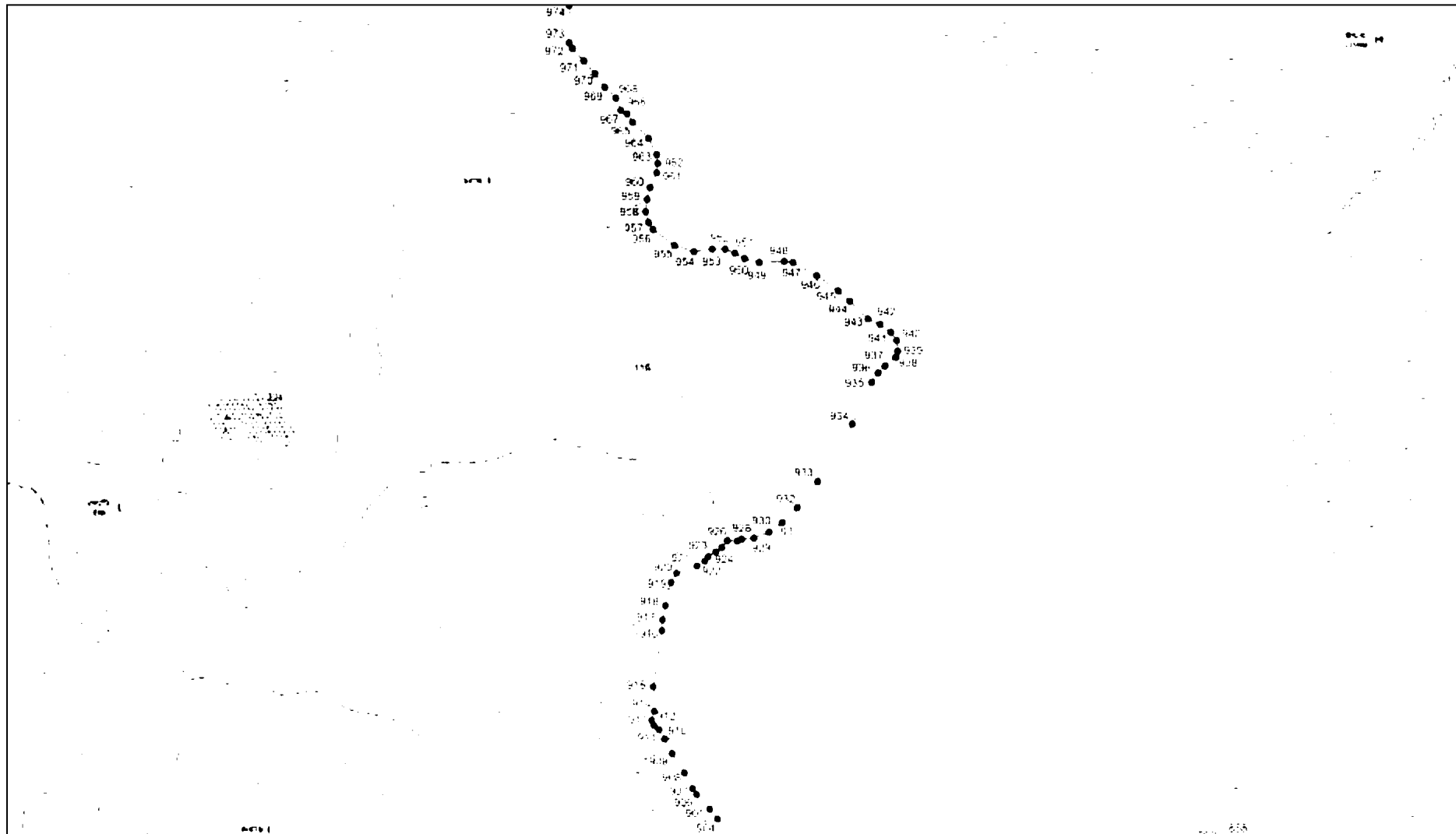

Условные обозначения:

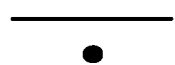

— граница памятника природы
● — характерная точка границы

Выносной лист № 15

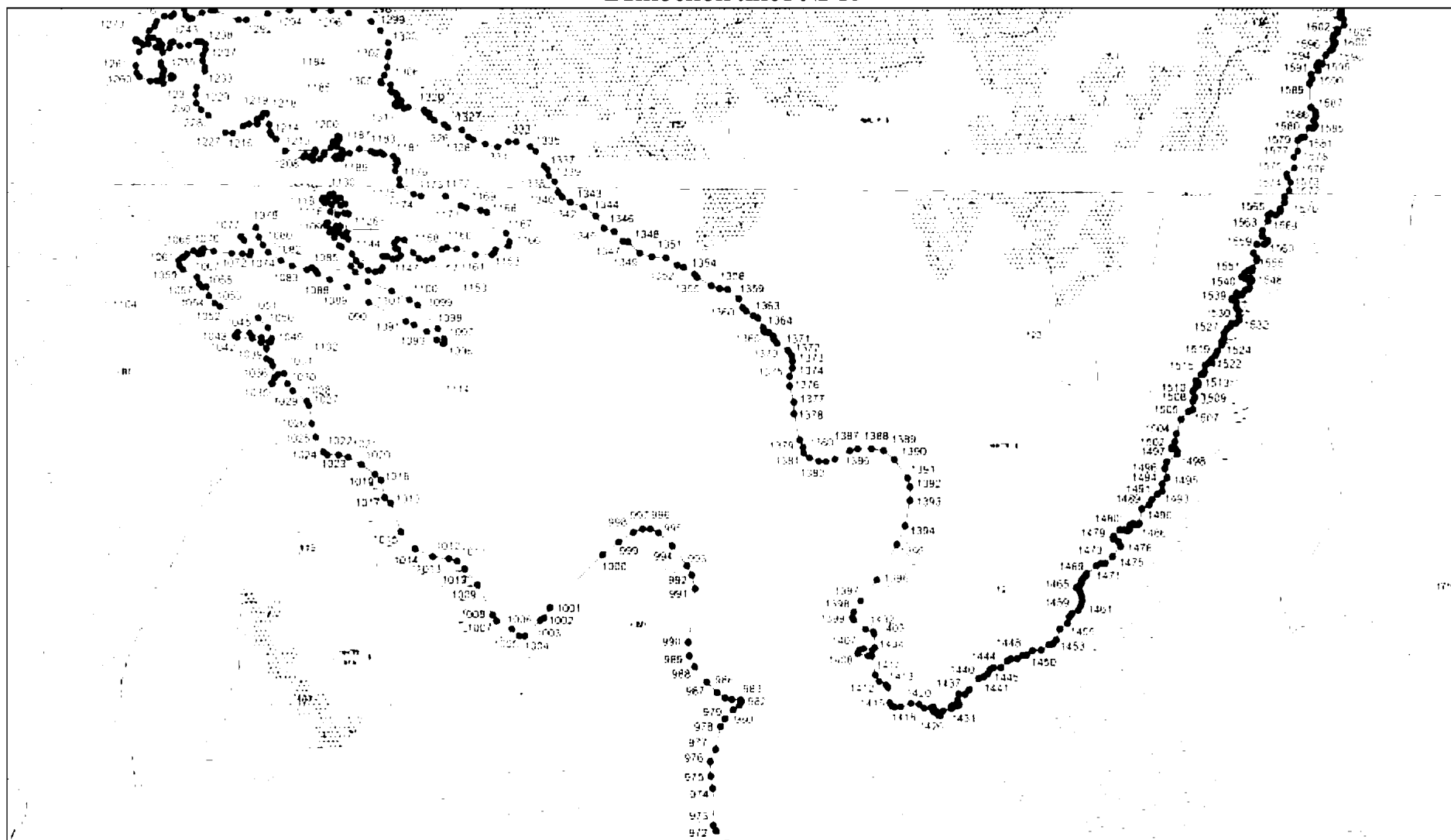

Условные обозначения:



- граница памятника природы
- — характерная точка границы

Выносной лист № 16

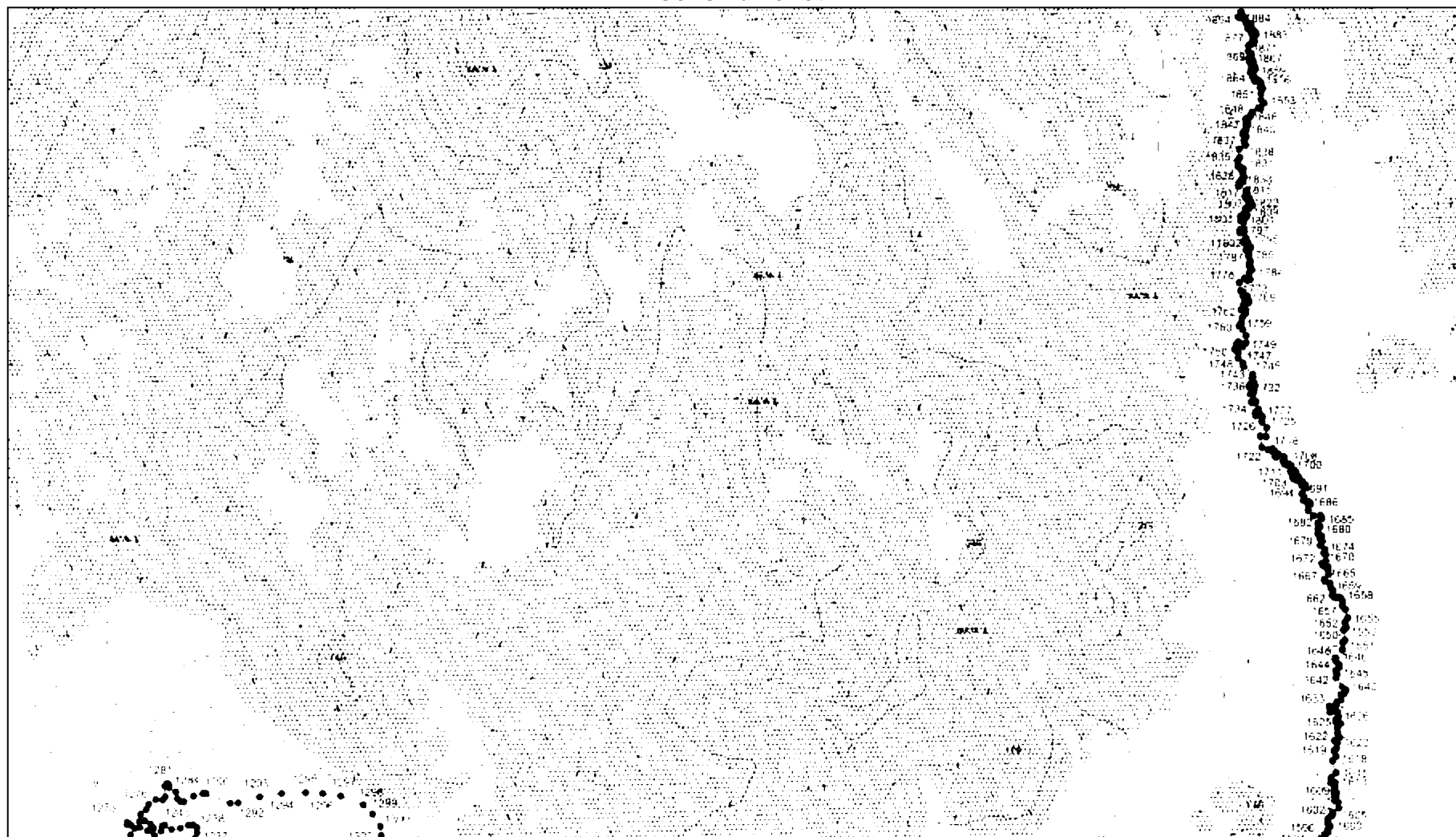

Условные обозначения:



— граница памятника природы



● — характерная точка границы

2. Перечень координат характерных точек границ государственного природного заказника краевого значения "Дальжинский", система координат МСК-27, зона 4.

Номера характерных точек	Координаты характерных точек	
	X	Y
1	2	3
1	995453.83	4270888.43
2	995785.10	4271089.14
3	995825.50	4271368.92
4	995763.35	4272214.44
5	995558.30	4272582.99
6	995135.71	4272666.91
7	994986.56	4272915.60
8	994848.70	4273301.52
9	994454.07	4273596.83
10	994540.31	4273867.64
11	994760.22	4274056.21
12	994798.97	4274272.23
13	994757.27	4274498.01
14	994372.14	4274652.61
15	993759.74	4275137.12
16	992130.88	4275366.29
17	992009.77	4275764.92
18	992048.84	4276409.75
19	992322.70	4276935.11
20	992037.34	4277969.54
21	992458.42	4278490.93
22	992219.71	4279043.65
23	992187.16	4279784.97
24	992540.95	4280246.12
25	992661.89	4281107.61
26	992279.70	4281349.60
27	990591.27	4281949.74
28	989997.86	4281944.90
29	989543.10	4281688.39
30	988788.38	4281669.03
31	988053.74	4281820.83
32	987445.05	4280820.44

1	2	3
33	986676.86	4279797.57
34	986089.91	4279688.83
35	985687.51	4280372.08
36	985283.49	4280706.89
37	985123.69	4280957.24
38	984647.32	4281225.69
39	984277.46	4281337.99
40	983972.94	4281715.03
41	983257.13	4282165.13
42	983052.10	4282207.36
43	982526.17	4282283.06
44	982435.72	4282319.25
45	982324.16	4282310.20
46	982131.20	4282349.41
47	981998.54	4282409.74
48	981907.59	4282413.03
49	981821.76	4282374.72
50	981767.62	4282389.25
51	981593.32	4282373.40
52	981350.99	4282432.91
53	981199.13	4282488.40
54	981093.49	4282571.62
55	981053.88	4282570.30
56	980961.44	4282635.03
57	980823.25	4282779.50
58	980618.57	4282938.03
59	980355.25	4283058.53
60	980319.60	4283117.97
61	980295.83	4283228.93
62	980216.60	4283324.05
63	980154.53	4283331.98
64	980140.01	4283361.04
65	980132.08	4283411.24
66	980050.81	4283477.90
67	979992.70	4283505.64
68	979975.54	4283543.96
69	979951.77	4283743.43

1	2	3
70	979975.54	4283793.63
71	979960.80	4283919.71
72	979872.32	4283959.34
73	979815.54	4284051.81
74	979769.33	4284209.02
75	979631.99	4284239.40
76	979568.61	4284342.44
77	979400.67	4284345.54
78	979254.91	4284386.79
79	979162.26	4284443.53
80	979144.01	4284500.59
81	979086.98	4284514.28
82	979047.06	4284514.28
83	979010.56	4284556.50
84	978956.95	4284523.41
85	978930.72	4284634.09
86	978906.77	4284675.17
87	978846.54	4284652.46
88	978791.56	4284569.97
89	978728.86	4284528.11
90	978671.37	4284536.90
91	978639.43	4284550.48
92	978645.82	4284581.63
93	978668.17	4284633.56
94	978675.36	4284687.08
95	978656.99	4284752.58
96	978619.90	4284768.86
97	978551.23	4284756.08
98	978517.69	4284771.25
99	978522.49	4284815.19
100	978556.82	4284889.48
101	978556.02	4284974.16
102	978524.66	4285060.19
103	978473.55	4285089.75
104	978382.52	4285088.95
105	978273.92	4285064.18
106	978195.31	4285012.78

1	2	3
107	978137.82	4284964.86
108	978032.41	4284912.93
109	977977.68	4284902.52
110	977937.75	4284905.71
111	977869.08	4284947.25
112	977823.83	4284974.04
113	977776.47	4284974.42
114	977731.07	4284913.34
115	977686.06	4284863.62
116	977678.07	4284817.57
117	977639.71	4284752.57
118	977639.32	4284696.97
119	977551.39	4284664.32
120	977482.11	4284687.42
121	977457.45	4284726.58
122	977368.35	4284783.14
123	977332.73	4284834.83
124	977328.43	4284854.01
125	977278.33	4284866.15
126	977239.78	4284879.54
127	977181.08	4284866.23
128	977099.38	4284867.39
129	977029.72	4284847.43
130	976784.83	4284813.84
131	976730.24	4284775.86
132	976661.62	4284667.99
133	976633.62	4284580.43
134	976556.60	4284476.06
135	976436.51	4284402.90
136	976393.10	4284341.96
137	976377.70	4284269.81
138	976345.49	4284257.20
139	976287.37	4284290.83
140	976274.77	4284344.06
141	976292.98	4284388.89
142	976382.60	4284452.63
143	976513.53	4284530.38

1	2	3
144	976545.04	4284596.93
145	976517.73	4284679.98
146	976463.11	4284736.72
147	976423.20	4284758.43
148	976174.81	4284760.28
149	976109.75	4284799.96
150	976054.21	4284869.81
151	976043.11	4284996.80
152	976098.65	4285114.26
153	976214.48	4285204.74
154	976313.30	4285238.66
155	976488.04	4285244.93
156	976599.01	4285275.71
157	976812.93	4285392.51
158	976974.83	4285421.17
159	977064.01	4285473.21
160	977054.10	4285558.70
161	976982.27	4285813.93
162	977003.32	4285981.20
163	977059.17	4286193.71
164	977137.50	4286352.18
165	977255.00	4286500.21
166	977394.84	4286603.39
167	977630.71	4286738.35
168	977741.53	4286776.42
169	977874.37	4286734.96
170	977978.33	4286620.85
171	978084.19	4286392.17
172	978223.48	4286051.12
173	978297.51	4286018.96
174	978386.73	4286018.80
175	978469.52	4286062.65
176	978502.64	4286148.39
177	978490.95	4286322.82
178	978537.00	4286473.44
179	978644.15	4286635.20
180	978837.98	4286855.42

1	2	3
181	979034.33	4287291.67
182	979331.93	4287595.14
183	979384.52	4287755.92
184	979356.24	4287925.22
185	979295.85	4288089.89
186	979313.38	4288248.73
187	979524.98	4288650.68
188	979565.97	4288885.13
189	979515.32	4289163.82
190	979391.29	4289387.53
191	979241.29	4289543.44
192	979120.51	4289789.98
193	979119.16	4289965.21
194	979202.92	4290146.46
195	979285.37	4290224.68
196	979594.88	4290348.54
197	979779.21	4290519.19
198	979860.99	4290697.52
199	979869.24	4290854.40
200	979579.93	4291732.09
201	979195.65	4292218.33
202	979072.94	4292557.44
203	979006.91	4293084.52
204	978877.20	4293430.77
205	978679.11	4293690.87
206	978335.88	4293886.81
207	978139.17	4293191.84
208	978024.36	4293050.41
209	977852.50	4292944.47
210	977621.61	4292911.48
211	977150.13	4293464.15
212	976618.14	4293803.06
213	976226.52	4293834.29
214	974724.58	4293463.83
215	974220.67	4293434.21
216	973977.50	4293556.93
217	973804.43	4293749.80

1	2	3
218	973645.96	4294289.95
219	973420.31	4294701.97
220	973284.49	4294769.91
221	972943.47	4294719.46
222	972313.76	4294436.42
223	971816.47	4294133.98
224	971630.26	4293984.95
225	971350.50	4293899.35
226	971178.38	4293893.56
227	971067.64	4293942.16
228	970984.10	4294130.68
229	971015.18	4294350.31
230	971051.50	4294442.90
231	971131.06	4294587.92
232	971120.93	4294721.84
233	970986.07	4295020.66
234	970925.16	4295094.55
235	970838.86	4295166.05
236	970603.09	4295196.44
237	970088.23	4295138.22
238	969870.84	4295105.75
239	969643.42	4295058.31
240	969224.48	4294877.97
241	969084.36	4294860.72
242	968999.60	4294917.12
243	968927.39	4295015.23
244	968844.39	4295215.79
245	968796.75	4295498.85
246	968799.99	4295686.46
247	968810.76	4295858.44
248	968826.93	4295919.90
249	968823.70	4296029.88
250	968755.79	4296154.95
251	968630.77	4296267.09
252	968300.36	4296530.86
253	968204.43	4296633.29
254	968102.61	4296680.86

1	2	3
255	967834.24	4296752.02
256	967715.99	4296767.22
257	967631.92	4296756.44
258	967534.55	4296723.50
259	967419.26	4296659.91
260	967352.74	4296629.21
261	967244.24	4296485.90
262	967165.41	4296351.06
263	967110.85	4296213.23
264	966957.42	4295918.13
265	966861.24	4295785.29
266	966782.41	4295697.94
267	966680.24	4295606.14
268	966563.26	4295545.93
269	966486.12	4295531.51
270	966417.66	4295536.33
271	966365.56	4295566.87
272	966343.45	4295605.83
273	966329.90	4295681.25
274	966344.07	4295930.54
275	966308.10	4296005.61
276	966231.26	4296059.35
277	965887.69	4296201.27
278	965726.03	4296231.89
279	965623.82	4296179.65
280	965354.06	4295944.25
281	965295.12	4295924.10
282	965261.55	4295953.21
283	965236.18	4296084.57
284	965174.06	4296148.30
285	964944.59	4296057.79
286	964524.51	4295758.55
287	964261.80	4295684.96
288	963539.54	4295190.65
289	962384.94	4294039.22
290	961938.46	4293499.13
291	961738.81	4293401.60

1	2	3
292	960710.90	4292337.98
293	960429.62	4291895.77
294	960214.77	4291732.80
295	959856.98	4291649.70
296	959708.45	4291482.55
297	959666.02	4291134.97
298	959422.02	4290630.85
299	959009.71	4290140.67
300	958824.05	4290039.84
301	958454.12	4289989.25
302	958143.81	4289997.21
303	957600.11	4289803.53
304	957433.02	4289585.95
305	957232.53	4289067.72
306	957041.57	4288884.64
307	956725.96	4288648.50
308	955915.22	4288499.21
309	955671.22	4288263.07
310	955538.60	4288061.42
311	955192.23	4287821.79
312	955110.01	4287848.32
313	955011.88	4288015.47
314	954839.48	4288084.45
315	954672.40	4288042.00
316	954561.00	4287927.92
317	954494.70	4287766.06
318	954415.13	4287726.27
319	954275.68	4287709.94
320	954153.68	4287598.50
321	954058.20	4287402.16
322	953933.55	4287240.31
323	953922.94	4287043.97
324	954169.59	4286643.33
325	954602.80	4286289.23
326	954650.54	4286212.29
327	954761.93	4286159.22
328	955013.89	4286214.94

1	2	3
329	955474.08	4286434.99
330	955521.82	4286397.84
331	955482.04	4286169.66
332	955556.29	4286013.11
333	955924.95	4285715.95
334	956130.12	4285300.87
335	956432.47	4285080.65
336	956834.46	4284976.71
337	957022.77	4284902.42
338	957409.99	4284891.81
339	957768.84	4284964.88
340	957968.77	4285028.41
341	958105.19	4285023.71
342	958399.20	4284658.99
343	959513.62	4284958.12
344	960131.17	4284439.61
345	961213.42	4283174.03
346	963013.55	4282415.36
347	963464.61	4281785.45
348	963982.91	4281491.26
349	964144.64	4281318.43
350	964317.41	4281322.11
351	964468.13	4281678.81
352	964902.12	4281858.38
353	964886.34	4281719.68
354	964811.95	4281688.12
355	964787.16	4281686.99
356	964763.49	4281666.69
357	964755.59	4281577.61
358	964761.23	4281538.15
359	964685.72	4281454.71
360	964630.49	4281429.91
361	964635.00	4281393.82
362	964693.61	4281338.57
363	964702.62	4281240.48
364	964691.36	4281201.44
365	964717.28	4281133.78

1	2	3
366	964809.71	4281040.20
367	964961.87	4281012.02
368	965010.33	4280938.72
369	965005.82	4280899.26
370	964828.87	4280811.31
371	964529.06	4280670.37
372	964320.94	4280652.01
373	964181.18	4280547.14
374	964023.38	4280552.78
375	963896.50	4280490.15
376	963834.51	4280510.45
377	963796.19	4280570.20
378	963745.47	4280574.72
379	963607.96	4280649.14
380	963528.41	4280602.13
381	963522.78	4280563.80
382	963459.66	4280523.20
383	963319.90	4280497.27
384	963122.05	4280366.21
385	963011.60	4280331.26
386	962840.28	4280285.03
387	962726.82	4280214.89
388	962567.91	4280058.15
389	962516.06	4279918.34
390	962538.60	4279875.50
391	962538.60	4279833.78
392	962448.16	4279731.67
393	962458.30	4279667.39
394	962619.48	4279323.50
395	962612.71	4279264.87
396	962698.69	4279052.20
397	962707.71	4279011.61
398	962735.82	4279000.11
399	962738.88	4278978.21
400	962716.12	4278948.44
401	962726.62	4278845.52
402	962765.13	4278753.40

1	2	3
403	962755.06	4278676.19
404	962780.79	4278606.81
405	962832.24	4278543.02
406	962912.78	4278504.97
407	962982.13	4278503.86
408	963021.28	4278548.62
409	963066.03	4278630.30
410	963124.19	4278633.66
411	963162.79	4278737.79
412	963147.13	4278800.46
413	963115.81	4278874.32
414	963122.52	4278913.48
415	963156.08	4278921.31
416	963205.30	4278841.86
417	963247.80	4278713.17
418	963237.73	4278663.93
419	963159.43	4278492.72
420	963161.67	4278443.49
421	963186.28	4278435.65
422	963217.60	4278486.01
423	963257.87	4278600.15
424	963284.72	4278604.63
425	963323.87	4278511.75
426	963393.22	4278437.89
427	963411.12	4278381.94
428	963590.73	4278317.84
429	963693.64	4278345.82
430	963729.43	4278383.86
431	963765.23	4278435.34
432	963823.39	4278433.10
433	963891.63	4278408.49
434	963901.21	4278299.92
435	963921.35	4278292.09
436	963944.84	4278352.52
437	963951.55	4278403.99
438	963981.76	4278478.96
439	964049.99	4278551.71

1	2	3
440	964028.73	4278658.01
441	963902.33	4278816.91
442	963871.77	4278883.35
443	963875.67	4278948.29
444	963905.51	4278993.83
445	963932.03	4279021.93
446	963960.12	4279083.58
447	963966.36	4279141.34
448	963982.74	4279151.48
449	964060.76	4279149.92
450	964106.01	4279181.14
451	964158.28	4279252.94
452	964171.54	4279296.66
453	964172.68	4279343.12
454	964227.29	4279458.63
455	964241.54	4279450.18
456	964271.11	4279337.06
457	964278.68	4279115.91
458	964316.03	4278784.07
459	964314.81	4278604.01
460	964308.69	4278550.81
461	964304.43	4278303.78
462	964285.61	4278130.47
463	964262.92	4278053.40
464	964163.39	4277822.48
465	964114.17	4277738.48
466	964058.42	4277666.25
467	964020.80	4277646.83
468	963924.34	4277618.91
469	963829.36	4277615.87
470	963742.61	4277626.18
471	963585.11	4277625.56
472	963460.14	4277581.86
473	963354.88	4277522.22
474	963299.07	4277465.78
475	963240.83	4277377.18
476	963168.59	4277350.96

1	2	3
477	962905.75	4277073.55
478	962893.84	4276987.01
479	962933.65	4276916.55
480	962989.54	4276874.43
481	963095.19	4276835.36
482	963220.75	4276844.55
483	963244.91	4276898.89
484	963251.03	4276985.44
485	963273.23	4277016.07
486	963300.79	4277027.56
487	963322.23	4277014.54
488	963323.00	4276973.95
489	963339.84	4276944.08
490	963392.66	4276914.98
491	963429.41	4276877.45
492	963433.24	4276752.60
493	963389.04	4276703.93
494	963332.44	4276677.64
495	963267.75	4276627.08
496	963233.39	4276621.01
497	963211.15	4276664.84
498	963228.67	4276747.75
499	963210.47	4276769.32
500	963190.94	4276765.95
501	963153.87	4276710.68
502	963155.89	4276683.71
503	963176.79	4276627.76
504	963170.04	4276602.81
505	963096.13	4276606.13
506	963005.16	4276641.18
507	962958.66	4276679.61
508	962939.31	4276730.43
509	962905.39	4276886.82
510	962870.95	4276926.06
511	962844.45	4276926.06
512	962707.96	4276863.01
513	962645.43	4276818.47

1	2	3
514	962544.91	4276803.07
515	962501.98	4276787.69
516	962463.83	4276760.66
517	962465.94	4276740.51
518	962486.08	4276740.51
519	962537.49	4276764.36
520	962615.92	4276773.91
521	962678.45	4276809.43
522	962715.39	4276820.04
523	962768.92	4276855.03
524	962821.39	4276873.06
525	962862.19	4276872.00
526	962874.38	4276860.33
527	962874.38	4276792.48
528	962891.34	4276727.26
529	962917.84	4276695.98
530	962918.37	4276677.43
531	962835.17	4276657.28
532	962710.09	4276649.33
533	962573.03	4276609.35
534	962517.39	4276583.90
535	962384.05	4276478.74
536	962345.36	4276435.80
537	962303.49	4276412.47
538	962265.52	4276399.90
539	962182.08	4276415.08
540	962120.46	4276415.08
541	961981.09	4276378.09
542	961920.41	4276381.88
543	961735.06	4276462.57
544	961663.01	4276474.89
545	961569.14	4276481.53
546	961526.03	4276488.16
547	961464.40	4276489.11
548	961455.87	4276478.67
549	961465.35	4276435.99
550	961461.56	4276354.43

1	2	3
551	961480.52	4276354.43
552	961493.79	4276384.78
553	961485.26	4276405.64
554	961490.00	4276439.78
555	961507.07	4276454.01
556	961701.43	4276366.75
557	961963.74	4276313.58
558	962040.54	4276312.63
559	962070.88	4276327.81
560	962247.94	4276320.46
561	962303.32	4276342.83
562	962365.10	4276347.09
563	962410.89	4276306.60
564	962437.52	4276272.51
565	962516.33	4276222.43
566	962580.82	4276051.57
567	962654.31	4275969.53
568	962654.31	4275934.37
569	962589.34	4275774.55
570	962589.40	4275732.49
571	962610.70	4275635.53
572	962561.71	4275573.74
573	962545.73	4275510.87
574	962596.86	4275410.72
575	962656.50	4275359.58
576	962696.18	4275188.59
577	962795.23	4275133.19
578	963000.79	4275106.55
579	963112.62	4275071.39
580	963283.77	4275071.31
581	963375.36	4275052.13
582	963422.23	4275054.27
583	963480.80	4275087.30
584	963506.36	4275142.70
585	963509.56	4275246.05
586	963569.20	4275221.54
587	963669.86	4275135.09

1	2	3
588	963715.66	4275059.45
589	963715.66	4275017.89
590	963662.41	4274910.28
591	963601.70	4274815.45
592	963594.24	4274776.03
593	963545.25	4274682.27
594	963550.63	4274644.32
595	963614.54	4274452.53
596	963630.51	4274339.59
597	963700.81	4274275.66
598	963746.60	4274091.34
599	963779.99	4274017.21
600	963872.65	4273912.79
601	963933.36	4273863.78
602	963958.92	4273811.57
603	963967.44	4273724.21
604	963986.61	4273651.75
605	963991.94	4273605.93
606	964026.27	4273477.45
607	964028.40	4273420.97
608	964049.70	4273367.70
609	964077.39	4273310.17
610	964086.98	4273238.78
611	964134.91	4273168.46
612	964205.38	4272999.55
613	964210.70	4272955.87
614	964198.99	4272898.33
615	964220.29	4272826.94
616	964200.05	4272788.58
617	964222.42	4272765.15
618	964228.81	4272737.45
619	964243.72	4272715.07
620	964246.92	4272680.97
621	964265.02	4272654.34
622	964234.14	4272612.78
623	964118.79	4272541.84
624	963897.26	4272313.83

1	2	3
625	963872.76	4272324.48
626	963871.70	4272356.44
627	963857.85	4272367.10
628	963801.41	4272359.65
629	963711.94	4272258.43
630	963650.54	4272250.80
631	963604.75	4272229.49
632	963529.13	4272222.03
633	963456.71	4272184.74
634	963343.81	4272075.00
635	963233.62	4271962.71
636	963177.18	4271908.37
637	963128.19	4271823.13
638	963058.95	4271725.11
639	963015.07	4271507.25
640	963018.26	4271439.05
641	963044.89	4271311.20
642	963108.79	4271200.38
643	963114.12	4271136.46
644	963162.42	4271105.02
645	963223.13	4271092.24
646	963295.55	4270986.76
647	963393.54	4270910.05
648	963582.05	4270788.58
649	963842.55	4270692.31
650	963908.58	4270681.66
651	963967.16	4270678.46
652	964097.80	4270693.34
653	964149.98	4270681.62
654	964308.67	4270609.16
655	964463.10	4270563.35
656	964511.89	4270558.86
657	964587.51	4270557.80
658	964672.72	4270579.11
659	964727.03	4270573.78
660	964858.03	4270569.52
661	965022.39	4270602.72

1	2	3
662	965116.12	4270652.80
663	965204.52	4270702.88
664	965222.62	4270701.81
665	965219.43	4270690.10
666	965123.57	4270608.05
667	965164.04	4270611.25
668	965092.69	4270560.11
669	965067.13	4270550.52
670	965027.72	4270504.70
671	965005.46	4270429.58
672	965016.11	4270363.52
673	965051.25	4270219.68
674	965044.86	4270182.39
675	965029.95	4270154.68
676	965029.95	4270120.59
677	965039.54	4270098.21
678	965017.17	4270059.86
679	965019.30	4270035.35
680	965045.93	4270022.57
681	965013.98	4269989.53
682	965002.41	4269993.73
683	965012.39	4270009.26
684	965003.15	4270022.57
685	964988.36	4270017.77
686	964934.39	4269959.71
687	964914.48	4269886.02
688	964912.59	4269845.38
689	964922.04	4269785.85
690	964915.42	4269747.12
691	964940.92	4269656.40
692	964990.04	4269552.47
693	964989.09	4269509.00
694	964961.70	4269474.99
695	964963.54	4269455.46
696	964932.37	4269383.65
697	964941.13	4269290.24
698	964960.25	4269237.00

1	2	3
699	964930.32	4269166.32
700	964925.34	4269066.52
701	964946.95	4268988.34
702	964995.17	4268896.02
703	965042.53	4268691.21
704	965057.14	4268570.81
705	965044.87	4268479.29
706	965057.72	4268432.54
707	965129.00	4268305.12
708	965128.42	4268293.20
709	965081.68	4268244.10
710	965064.16	4268200.85
711	965066.50	4268155.85
712	965096.46	4268075.41
713	965117.49	4268040.92
714	965125.09	4267985.99
715	965137.36	4267964.95
716	965187.60	4267914.10
717	965216.23	4267855.07
718	965215.06	4267796.04
719	965204.03	4267755.40
720	965203.44	4267671.24
721	965281.14	4267517.53
722	965275.97	4267505.56
723	965230.99	4267474.58
724	965214.63	4267420.22
725	965230.41	4267358.85
726	965221.64	4267282.88
727	965168.85	4267191.91
728	965146.06	4267172.04
729	965046.16	4266940.59
730	965045.49	4266881.19
731	965027.38	4266817.49
732	965006.93	4266771.90
733	965030.89	4266662.60
734	965053.77	4266609.67
735	965122.71	4266524.33

1	2	3
736	965119.79	4266418.55
737	965101.65	4266294.95
738	965029.78	4266114.35
739	964958.88	4265958.50
740	964915.07	4265874.92
741	964909.81	4265814.14
742	964925.62	4265743.12
743	964974.11	4265630.91
744	965023.18	4265566.61
745	965055.50	4265494.97
746	965094.06	4265455.81
747	965364.12	4265283.34
748	965454.53	4265212.86
749	965471.26	4265174.10
750	965466.61	4265153.80
751	965421.97	4265063.31
752	965379.64	4265011.68
753	965367.55	4264973.04
754	965313.04	4264878.89
755	965233.75	4264766.67
756	965137.07	4264601.03
757	965123.55	4264566.28
758	965034.91	4264389.09
759	964975.78	4264284.14
760	964926.74	4264174.81
761	964889.20	4264112.56
762	964877.37	4264062.66
763	964793.93	4263875.11
764	964777.99	4263811.84
765	964742.41	4263596.50
766	964728.02	4263555.86
767	964707.45	4263459.66
768	964692.33	4263412.00
769	964599.77	4263196.96
770	964564.16	4263091.16
771	964540.51	4262922.94
772	964540.53	4262770.33

1	2	3
773	964563.70	4262565.32
774	964606.89	4262452.15
775	964649.57	4262391.96
776	964706.84	4262331.00
777	964766.48	4262314.54
778	964811.22	4262343.34
779	964827.16	4262331.51
780	964871.05	4262275.86
781	964868.48	4262241.40
782	964858.71	4262147.26
783	964880.93	4262081.17
784	964946.23	4261965.42
785	965062.20	4261806.17
786	965190.25	4261649.79
787	965221.35	4261587.22
788	965225.46	4261565.62
789	965218.78	4261539.38
790	965267.12	4261532.18
791	965293.35	4261512.11
792	965329.86	4261467.87
793	965384.07	4261336.51
794	965454.21	4261264.77
795	965634.97	4261094.85
796	965710.05	4261032.60
797	965826.50	4260928.00
798	965874.83	4260896.62
799	966000.58	4260831.18
800	966149.45	4260733.83
801	966265.98	4260672.44
802	966340.03	4260626.15
803	966371.40	4260588.08
804	966415.11	4260570.08
805	966485.43	4260587.86
806	966680.93	4260579.25
807	967120.73	4260651.68
808	967208.71	4260656.26
809	967321.84	4260678.32

1	2	3
810	967504.21	4260724.16
811	967577.53	4260768.17
812	967636.18	4260932.28
813	967676.16	4260994.02
814	967708.23	4261017.86
815	967744.89	4261081.12
816	967777.88	4261126.96
817	967832.87	4261170.97
818	967831.95	4261251.65
819	967844.03	4261289.78
820	967853.19	4261386.04
821	967900.85	4261506.15
822	967975.08	4261608.83
823	968092.80	4261730.11
824	968300.84	4261893.30
825	968756.00	4262172.26
826	969084.75	4262326.72
827	969160.40	4262377.35
828	969212.64	4262431.45
829	969285.04	4262515.79
830	969331.78	4262533.21
831	969417.93	4262525.88
832	969481.16	4262477.29
833	969543.03	4262390.99
834	969587.02	4262295.64
835	969726.33	4262152.62
836	969808.39	4262056.79
837	969929.36	4261888.10
838	970035.02	4261694.37
839	970043.26	4261624.69
840	970033.18	4261426.67
841	970065.50	4261311.60
842	970108.58	4261231.84
843	970140.65	4261155.74
844	970139.71	4261052.65
845	970118.63	4260906.88
846	970168.12	4260751.93

1	2	3
847	970294.84	4260579.12
848	970350.75	4260544.28
849	970435.97	4260524.11
850	970530.93	4260534.17
851	970625.32	4260558.93
852	970743.54	4260612.11
853	970814.11	4260620.36
854	970883.55	4260610.62
855	971014.29	4260545.54
856	971142.14	4260415.89
857	971209.76	4260372.73
858	971236.37	4260324.23
859	971332.33	4260284.93
860	971418.91	4260197.12
861	971527.76	4260119.16
862	971627.91	4260027.53
863	971723.87	4259938.62
864	971767.32	4259911.99
865	972063.18	4259911.37
866	972158.12	4259892.27
867	972274.46	4259889.40
868	972371.07	4259931.12
869	972556.33	4259971.35
870	972619.19	4260007.32
871	972687.40	4260073.40
872	972728.33	4260122.97
873	972756.34	4260138.78
874	972770.70	4260132.31
875	972771.42	4260062.63
876	972785.78	4260005.87
877	972827.77	4259943.29
878	972910.35	4259862.83
879	973034.89	4259764.93
880	973119.62	4259723.26
881	973226.91	4259713.81
882	973656.86	4259769.22
883	973765.29	4259741.93

1	2	3
884	973838.96	4259704.46
885	973997.14	4259585.76
886	974104.13	4259478.72
887	974133.45	4259411.71
888	974132.19	4259349.98
889	974108.27	4259276.28
890	974028.78	4259157.59
891	973926.78	4259031.60
892	973502.29	4258612.64
893	973424.25	4258566.33
894	973402.86	4258532.16
895	973279.13	4258413.39
896	973279.76	4258367.75
897	973332.88	4258308.99
898	973400.99	4258187.09
899	973447.57	4258156.79
900	973685.20	4258036.07
901	973816.73	4257934.69
902	973875.46	4257872.18
903	973894.83	4257805.29
904	973911.21	4257679.31
905	973972.45	4257537.40
906	974110.93	4257425.80
907	974338.64	4257343.85
908	974381.76	4257296.96
909	974521.44	4257265.01
910	974570.81	4257218.13
911	974648.57	4257109.08
912	974706.06	4257006.56
913	974725.43	4256929.05
914	974724.99	4256838.77
915	974748.73	4256809.39
916	974863.71	4256746.26
917	974972.79	4256713.05
918	975115.89	4256692.43
919	975152.40	4256674.05
920	975232.02	4256560.97

1	2	3
921	975293.45	4256519.18
922	975374.29	4256490.89
923	975367.90	4256447.62
924	975339.39	4256423.04
925	975292.21	4256402.88
926	975295.65	4256392.06
927	975434.74	4256404.35
928	975472.58	4256388.13
929	975491.93	4256354.60
930	975570.07	4256353.13
931	975619.22	4256311.84
932	975653.90	4256239.57
933	975659.48	4256117.95
934	975674.99	4256101.83
935	975702.90	4256124.78
936	975697.32	4256222.19
937	975660.72	4256315.26
938	975624.13	4256371.72
939	975627.24	4256389.09
940	975652.04	4256395.30
941	975740.11	4256363.66
942	975815.15	4256286.10
943	975906.03	4255985.08
944	975931.68	4255938.86
945	975993.08	4255894.81
946	976065.64	4255874.33
947	976060.68	4255840.83
948	976087.10	4255817.53
949	976137.77	4255800.87
950	976200.23	4255689.77
951	976234.25	4255661.93
952	976276.69	4255653.64
953	976299.61	4255678.52
954	976303.03	4255697.55
955	976325.95	4255720.48
956	976351.80	4255772.21
957	976327.46	4255812.45

1	2	3
958	976328.44	4255839.78
959	976344.53	4255845.15
960	976357.70	4255831.48
961	976372.82	4255851.00
962	976350.87	4255934.44
963	976333.76	4256076.20
964	976330.68	4256163.02
965	976318.99	4256219.67
966	976346.69	4256227.68
967	976436.55	4256175.34
968	976466.71	4256146.39
969	976541.58	4256272.52
970	976463.47	4256294.85
971	976398.89	4256327.31
972	976341.71	4256369.35
973	976275.59	4256467.89
974	976233.92	4256559.24
975	976201.55	4256676.39
976	976218.08	4256715.67
977	976196.72	4256745.30
978	976170.55	4256761.15
979	976123.71	4256856.25
980	976064.21	4256998.66
981	975941.60	4257168.88
982	975788.38	4257464.86
983	975761.98	4257531.29
984	975708.25	4257632.59
985	975642.82	4257709.77
986	975610.44	4257760.76
987	975618.71	4257771.10
988	975651.08	4257769.03
989	975731.68	4257715.28
990	975916.28	4257557.47
991	975960.12	4257492.53
992	976032.45	4257351.95
993	976102.92	4257162.07
994	976183.51	4257061.46

1	2	3
995	976229.67	4257024.25
996	976383.67	4256952.41
997	976391.25	4256933.11
998	976457.38	4256893.14
999	976500.76	4256854.63
1000	976555.07	4256827.67
1001	976573.04	4256829.38
1002	976578.17	4256840.94
1003	976520.44	4256878.16
1004	976496.48	4256901.27
1005	976501.19	4256915.81
1006	976546.10	4256910.25
1007	976663.06	4256861.80
1008	976734.64	4256816.82
1009	976761.15	4256795.00
1010	976778.26	4256803.13
1011	976770.56	4256829.66
1012	976723.52	4256875.01
1013	976640.12	4256919.08
1014	976549.17	4256945.31
1015	976473.47	4256961.14
1016	976470.05	4256979.11
1017	976497.42	4256989.38
1018	976653.53	4256975.69
1019	976714.58	4256943.61
1020	976754.35	4256907.67
1021	976783.43	4256857.19
1022	976803.11	4256858.47
1023	976808.24	4256886.71
1024	976775.74	4256944.47
1025	976725.70	4256982.12
1026	976649.14	4257009.50
1027	976446.41	4257006.98
1028	976326.00	4257035.28
1029	976274.25	4257069.51
1030	976235.76	4257102.46
1031	976196.72	4257164.65

1	2	3
1032	976184.74	4257218.98
1033	976195.86	4257263.91
1034	976218.96	4257279.31
1035	976311.86	4257276.47
1036	976311.43	4257311.13
1037	976288.34	4257357.76
1038	976293.04	4257393.70
1039	976316.14	4257421.51
1040	976363.16	4257399.06
1041	976373.87	4257380.30
1042	976415.12	4257370.12
1043	976446.72	4257396.91
1044	976440.29	4257452.64
1045	976336.37	4257522.31
1046	976291.89	4257570.84
1047	976275.82	4257624.43
1048	976289.21	4257675.33
1049	976364.20	4257752.50
1050	976382.42	4257791.62
1051	976366.99	4257868.49
1052	976324.09	4258016.08
1053	976321.95	4258148.44
1054	976338.55	4258167.74
1055	976359.98	4258175.77
1056	976393.48	4258281.26
1057	976423.78	4258288.67
1058	976492.48	4258263.07
1059	976659.82	4258111.27
1060	976677.83	4258058.43
1061	976695.56	4257948.29
1062	976712.75	4257902.63
1063	976787.44	4257778.09
1064	976788.79	4257583.84
1065	976804.79	4257528.10
1066	976874.74	4257412.47
1067	976924.79	4257412.69
1068	976991.18	4257378.89

1	2	3
1069	977034.45	4257385.42
1070	977053.43	4257396.69
1071	977075.95	4257394.91
1072	977107.36	4257361.70
1073	977119.47	4257286.25
1074	977137.25	4257263.12
1075	977131.33	4257234.07
1076	977130.74	4257212.72
1077	977145.55	4257188.41
1078	977166.89	4257096.49
1079	977131.30	4257014.42
1080	977086.85	4256950.97
1081	977085.07	4256907.68
1082	977098.11	4256898.78
1083	977112.33	4256913.61
1084	977118.26	4256944.44
1085	977131.90	4256959.87
1086	977155.02	4256955.72
1087	977187.02	4256914.21
1088	977213.70	4256914.79
1089	977245.71	4256937.33
1090	977262.30	4256933.77
1091	977267.64	4256918.95
1092	977223.18	4256884.56
1093	977177.54	4256864.98
1094	977137.23	4256813.40
1095	977117.67	4256813.40
1096	977084.47	4256781.61
1097	977074.99	4256725.28
1098	977096.92	4256697.41
1099	977099.88	4256646.41
1100	977118.85	4256662.42
1101	977118.26	4256720.53
1102	977138.41	4256743.07
1103	977156.20	4256740.69
1104	977150.27	4256504.09
1105	977244.76	4256428.87

1	2	3
1106	977279.17	4256392.20
1107	977302.36	4256378.74
1108	977361.45	4256377.24
1109	977450.76	4256356.97
1110	977450.01	4256330.77
1111	977417.84	4256314.31
1112	977402.13	4256278.39
1113	977372.21	4256283.63
1114	977364.73	4256277.64
1115	977363.24	4256212.54
1116	977349.02	4256169.88
1117	977291.29	4256084.91
1118	977292.79	4256024.30
1119	977434.16	4255891.84
1120	977475.46	4255833.60
1121	977532.23	4255793.10
1122	977602.67	4255788.90
1123	977658.23	4255798.38
1124	977788.60	4255862.01
1125	977818.04	4255862.01
1126	977870.85	4255845.36
1127	977914.55	4255848.32
1128	977960.61	4255868.40
1129	978001.95	4255868.40
1130	978021.49	4255837.03
1131	978019.14	4255801.26
1132	977995.11	4255735.59
1133	977985.15	4255664.07
1134	978020.90	4255610.71
1135	978011.47	4255591.02
1136	977971.62	4255581.64
1137	977935.28	4255528.87
1138	977852.06	4255511.28
1139	977835.26	4255514.79
1140	977799.51	4255536.49
1141	977776.06	4255534.15
1142	977757.90	4255523.01

1	2	3
1143	977737.97	4255525.93
1144	977752.62	4255595.70
1145	977740.31	4255614.47
1146	977725.66	4255599.81
1147	977688.15	4255534.15
1148	977709.84	4255478.44
1149	977705.73	4255429.20
1150	977740.31	4255343.01
1151	977770.79	4255318.97
1152	977832.33	4255310.76
1153	977942.84	4255336.90
1154	977996.77	4255369.15
1155	978005.55	4255410.19
1156	977976.25	4255474.68
1157	977975.08	4255509.27
1158	977996.77	4255522.17
1159	978027.83	4255497.55
1160	978053.03	4255450.64
1161	978050.68	4255410.19
1162	978021.97	4255332.21
1163	978024.90	4255310.52
1164	978041.89	4255311.11
1165	978108.70	4255420.15
1166	978144.72	4255462.42
1167	978185.75	4255480.01
1168	978225.60	4255538.64
1169	978221.65	4255592.81
1170	978243.92	4255613.33
1171	978331.25	4255611.57
1172	978351.17	4255623.88
1173	978347.66	4255641.47
1174	978317.18	4255646.16
1175	978283.19	4255698.34
1176	978231.03	4255710.65
1177	978205.24	4255737.04
1178	978207.00	4255763.42
1179	978252.73	4255840.70

1	2	3
1180	978273.24	4255912.81
1181	978272.66	4255939.79
1182	978194.71	4256132.10
1183	978196.41	4256192.86
1184	978244.47	4256362.89
1185	978273.32	4256537.32
1186	978278.59	4256728.45
1187	978270.87	4256867.29
1188	978252.12	4257008.59
1189	978182.86	4257188.91
1190	978109.02	4257260.44
1191	978012.32	4257324.34
1192	977937.53	4257333.87
1193	977898.85	4257319.80
1194	977820.32	4257318.63
1195	977753.28	4257294.99
1196	977701.08	4257261.99
1197	977689.12	4257268.88
1198	977678.61	4257345.03
1199	977629.31	4257342.85
1200	977617.14	4257354.50
1201	977612.06	4257380.98
1202	977597.20	4257394.04
1203	977583.43	4257395.12
1204	977552.26	4257428.49
1205	977533.77	4257425.95
1206	977534.49	4257390.05
1207	977520.35	4257374.45
1208	977506.58	4257388.96
1209	977487.92	4257447.45
1210	977498.43	4257485.16
1211	977476.32	4257607.37
1212	977456.30	4257619.15
1213	977449.05	4257645.26
1214	977422.59	4257655.78
1215	977394.67	4257689.87
1216	977360.24	4257771.46

1	2	3
1217	977337.83	4257796.88
1218	977318.20	4257912.97
1219	977263.93	4257961.48
1220	977238.53	4257999.59
1221	977203.70	4258096.68
1222	977181.54	4258193.82
1223	977223.22	4258280.76
1224	977224.50	4258341.32
1225	977183.98	4258455.56
1226	977144.77	4258498.83
1227	977030.21	4258566.46
1228	977004.34	4258593.55
1229	976952.04	4258601.68
1230	976907.17	4258648.59
1231	976821.25	4258676.54
1232	976781.24	4258708.48
1233	976738.00	4258776.01
1234	976703.88	4258877.72
1235	976629.91	4258975.97
1236	976531.02	4259043.68
1237	976506.77	4259124.55
1238	976425.35	4259194.68
1239	976422.12	4259231.48
1240	976335.06	4259328.27
1241	976301.49	4259423.82
1242	976293.81	4259535.82
1243	976236.31	4259624.53
1244	976223.07	4259676.17
1245	976161.09	4259765.83
1246	976138.47	4259786.64
1247	976074.07	4259897.23
1248	976049.64	4259964.20
1249	976043.76	4260026.19
1250	975966.69	4260116.95
1251	975897.04	4260145.91
1252	975869.90	4260173.06
1253	975832.60	4260232.06

1	2	3
1254	975818.58	4260268.71
1255	975740.78	4260310.34
1256	975713.87	4260315.44
1257	975700.30	4260329.46
1258	975699.39	4260356.16
1259	975670.00	4260391.00
1260	975646.93	4260395.07
1261	975613.91	4260418.15
1262	975555.82	4260508.40
1263	975517.38	4260533.74
1264	975472.77	4260543.26
1265	975414.88	4260544.62
1266	975350.20	4260521.09
1267	975271.72	4260518.36
1268	975144.84	4260554.57
1269	975050.76	4260555.93
1270	974842.40	4260599.90
1271	974781.94	4260629.45
1272	974738.52	4260631.26
1273	974701.89	4260680.13
1274	974672.95	4260753.90
1275	974669.43	4260809.84
1276	974690.61	4260883.16
1277	974755.33	4261003.15
1278	974771.58	4261065.68
1279	974771.58	4261173.35
1280	974753.97	4261269.30
1281	974687.50	4261355.51
1282	974539.87	4261460.21
1283	974469.23	4261479.34
1284	974359.59	4261479.34
1285	974158.53	4261440.99
1286	974010.65	4261375.85
1287	973727.00	4261216.86
1288	973557.49	4261087.76
1289	973470.72	4261032.98
1290	973427.51	4261020.06

1	2	3
1291	973406.64	4261031.49
1292	973331.91	4261127.02
1293	973313.53	4261187.15
1294	973295.15	4261196.59
1295	973186.60	4261200.60
1296	973165.24	4261180.22
1297	973178.65	4261112.63
1298	973166.74	4261077.35
1299	973140.40	4261063.94
1300	973117.56	4261145.43
1301	973117.56	4261177.24
1302	972967.88	4261205.69
1303	972915.98	4261234.72
1304	972890.32	4261289.43
1305	972865.76	4261306.18
1306	972744.35	4261320.26
1307	972720.35	4261334.78
1308	972712.54	4261358.79
1309	972713.10	4261406.79
1310	972743.80	4261488.59
1311	972735.60	4261552.94
1312	972702.63	4261591.42
1313	972705.68	4261648.23
1314	972713.01	4261665.94
1315	972672.71	4261665.94
1316	972670.27	4261677.54
1317	972679.43	4261684.87
1318	972669.05	4261705.03
1319	972646.46	4261706.25
1320	972642.79	4261723.96
1321	972681.26	4261743.50
1322	972700.09	4261809.50
1323	972719.32	4261811.21
1324	972724.08	4261831.06
1325	972722.38	4261860.13
1326	972730.92	4261871.25
1327	972763.83	4261860.56

1	2	3
1328	972814.27	4261868.68
1329	972812.56	4261920.42
1330	972846.75	4261952.06
1331	972939.34	4262027.01
1332	972953.02	4262068.06
1333	972976.53	4262099.70
1334	973009.20	4262117.01
1335	973025.02	4262146.52
1336	973025.02	4262204.24
1337	973079.73	4262255.55
1338	973097.38	4262284.36
1339	973097.38	4262333.97
1340	973122.17	4262379.29
1341	973128.15	4262409.23
1342	973162.03	4262456.07
1343	973165.02	4262527.48
1344	973209.05	4262587.34
1345	973216.46	4262619.22
1346	973247.24	4262647.86
1347	973334.44	4262675.23
1348	973379.06	4262735.54
1349	973429.92	4262750.08
1350	973458.56	4262768.89
1351	973483.78	4262822.34
1352	973519.11	4262841.72
1353	973557.57	4262850.27
1354	973593.05	4262848.56
1355	973627.25	4262837.44
1356	973664.64	4262806.22
1357	973681.30	4262833.16
1358	973705.24	4262848.98
1359	973723.62	4262849.83
1360	973744.56	4262862.23
1361	973760.38	4262883.61
1362	973777.47	4262888.32
1363	973838.37	4262965.39
1364	973858.46	4262999.59

1	2	3
1365	973859.35	4263035.67
1366	973911.07	4263092.11
1367	973992.39	4263159.95
1368	974032.68	4263138.60
1369	974050.74	4263099.47
1370	974071.81	4263100.97
1371	974125.73	4263150.32
1372	974124.23	4263185.32
1373	974116.70	4263212.42
1374	974127.99	4263227.47
1375	974165.61	4263233.11
1376	974176.52	4263254.94
1377	974164.48	4263277.14
1378	974164.63	4263293.47
1379	974174.79	4263305.52
1380	974291.41	4263328.10
1381	974322.47	4263385.01
1382	974367.99	4263409.47
1383	974409.38	4263450.12
1384	974434.78	4263490.16
1385	974493.10	4263490.54
1386	974543.68	4263527.04
1387	974614.03	4263508.23
1388	974666.70	4263526.29
1389	974728.65	4263611.04
1390	974752.73	4263609.91
1391	974770.41	4263594.86
1392	974770.03	4263564.75
1393	974784.71	4263563.25
1394	974830.23	4263591.85
1395	974891.44	4263601.68
1396	975008.61	4263640.48
1397	975070.31	4263700.70
1398	975087.24	4263734.19
1399	975151.42	4263735.39
1400	975182.65	4263748.19
1401	975230.05	4263734.27

1	2	3
1402	975260.39	4263755.01
1403	975285.59	4263777.21
1404	975299.89	4263775.70
1405	975316.44	4263759.15
1406	975367.60	4263799.79
1407	975369.48	4263820.11
1408	975388.67	4263826.89
1409	975440.05	4263830.70
1410	975458.48	4263861.18
1411	975460.74	4263884.89
1412	975485.95	4263881.13
1413	975518.49	4263914.03
1414	975551.60	4263927.20
1415	975600.13	4263962.20
1416	975627.59	4263962.20
1417	975652.04	4263984.03
1418	975696.69	4263984.86
1419	975731.30	4264008.57
1420	975752.36	4264033.03
1421	975772.68	4264042.06
1422	975774.18	4264078.19
1423	975802.21	4264102.80
1424	975830.80	4264099.41
1425	975872.94	4264101.66
1426	975897.39	4264081.35
1427	975943.14	4264080.91
1428	975957.06	4264066.98
1429	975958.94	4264044.78
1430	975971.73	4264044.40
1431	976015.75	4264081.29
1432	976001.45	4264108.75
1433	976002.58	4264127.57
1434	976038.32	4264152.03
1435	976045.22	4264178.18
1436	976056.51	4264186.08
1437	976101.66	4264187.59
1438	976114.82	4264205.28

1	2	3
1439	976137.40	4264188.72
1440	976131.75	4264149.57
1441	976141.91	4264124.73
1442	976175.77	4264148.07
1443	976195.90	4264179.26
1444	976192.89	4264206.74
1445	976212.45	4264207.86
1446	976276.03	4264242.49
1447	976290.13	4264243.25
1448	976335.65	4264217.29
1449	976403.37	4264244.39
1450	976405.08	4264301.71
1451	976423.89	4264330.32
1452	976435.18	4264330.70
1453	976468.66	4264286.28
1454	976514.56	4264287.04
1455	976591.56	4264331.46
1456	976635.95	4264334.09
1457	976650.63	4264353.66
1458	976637.08	4264393.56
1459	976668.44	4264431.00
1460	976689.51	4264431.75
1461	976736.29	4264466.99
1462	976781.48	4264463.98
1463	976834.96	4264500.90
1464	976898.98	4264511.45
1465	976938.90	4264484.32
1466	976967.70	4264481.95
1467	977014.19	4264541.49
1468	977100.12	4264540.37
1469	977145.16	4264570.78
1470	977237.32	4264570.78
1471	977256.34	4264592.79
1472	977257.54	4264619.56
1473	977331.86	4264659.41
1474	977329.74	4264692.31
1475	977353.52	4264710.75

1	2	3
1476	977389.79	4264694.69
1477	977424.28	4264714.91
1478	977462.93	4264708.37
1479	977496.22	4264675.66
1480	977686.83	4264664.88
1481	977724.54	4264684.50
1482	977760.82	4264676.17
1483	977791.73	4264732.68
1484	977829.19	4264719.59
1485	977853.57	4264733.87
1486	977845.25	4264766.58
1487	977910.42	4264791.21
1488	977951.45	4264830.47
1489	977965.12	4264851.29
1490	977993.07	4264855.46
1491	978012.69	4264870.33
1492	978041.82	4264849.51
1493	978069.17	4264852.48
1494	978095.34	4264886.39
1495	978119.71	4264890.55
1496	978153.98	4264938.29
1497	978199.17	4264935.31
1498	978215.82	4264909.14
1499	978242.57	4264916.87
1500	978255.66	4264907.95
1501	978274.68	4264918.06
1502	978296.09	4264897.84
1503	978326.41	4264908.54
1504	978359.46	4264908.50
1505	978357.08	4264874.60
1506	978397.51	4264876.38
1507	978434.97	4264914.45
1508	978531.30	4264887.09
1509	978569.10	4264914.45
1510	978611.32	4264901.97
1511	978629.15	4264921.00
1512	978668.40	4264923.38

1	2	3
1513	978692.77	4264906.13
1514	978715.96	4264941.23
1515	978752.24	4264926.94
1516	978792.46	4264928.19
1517	978828.73	4264949.00
1518	978839.44	4264915.10
1519	978860.24	4264916.29
1520	978882.25	4264934.14
1521	978916.14	4264925.80
1522	978929.81	4264897.25
1523	978917.92	4264868.70
1524	978963.70	4264860.97
1525	978961.32	4264904.39
1526	978979.17	4264919.26
1527	978997.60	4264921.05
1528	979018.16	4264954.97
1529	979056.22	4264955.56
1530	979068.11	4264985.30
1531	979097.24	4264996.61
1532	979118.65	4264962.11
1533	979189.40	4264916.31
1534	979218.44	4264924.64
1535	979248.24	4264915.81
1536	979273.61	4264942.30
1537	979292.73	4264940.46
1538	979327.30	4264910.29
1539	979346.06	4264912.86
1540	979415.02	4264966.22
1541	979469.08	4264970.26
1542	979487.10	4264986.82
1543	979571.19	4264977.65
1544	979591.05	4264996.04
1545	979630.40	4264986.84
1546	979669.62	4265009.31
1547	979734.71	4264989.07
1548	979762.29	4264965.53
1549	979798.33	4264967.73

1	2	3
1550	979822.05	4264951.15
1551	979829.04	4264930.92
1552	979827.57	4264904.80
1553	979848.16	4264883.46
1554	979882.00	4264894.49
1555	979907.38	4264871.68
1556	979939.57	4264870.90
1557	979955.02	4264831.17
1558	979971.20	4264823.44
1559	980012.03	4264857.29
1560	980052.48	4264848.09
1561	980071.44	4264851.74
1562	980081.37	4264814.21
1563	980099.02	4264804.28
1564	980119.25	4264833.34
1565	980168.90	4264834.82
1566	980182.71	4264820.43
1567	980209.92	4264827.05
1568	980242.65	4264792.10
1569	980273.91	4264806.45
1570	980293.40	4264791.36
1571	980317.14	4264800.90
1572	980333.69	4264770.37
1573	980370.46	4264771.10
1574	980391.80	4264788.40
1575	980419.38	4264771.10
1576	980457.11	4264804.19
1577	980481.01	4264789.85
1578	980474.39	4264735.40
1579	980519.63	4264694.19
1580	980560.08	4264695.29
1581	980571.11	4264712.95
1582	980590.79	4264697.73
1583	980599.99	4264653.94
1584	980627.20	4264660.56
1585	980649.63	4264644.01
1586	980698.03	4264682.64

1	2	3
1587	980716.05	4264674.55
1588	980718.26	4264644.74
1589	980749.52	4264647.32
1590	980756.14	4264612.37
1591	980788.50	4264616.41
1592	980788.13	4264596.18
1593	980768.64	4264580.36
1594	980781.51	4264568.95
1595	980809.09	4264570.06
1596	980831.53	4264591.77
1597	980842.04	4264574.33
1598	980825.86	4264556.30
1599	980876.25	4264558.14
1600	980886.54	4264537.17
1601	980881.02	4264522.45
1602	980889.12	4264507.37
1603	980903.09	4264506.26
1604	980913.39	4264495.22
1605	980948.50	4264502.49
1606	980964.31	4264458.35
1607	980944.09	4264439.95
1608	980945.19	4264432.23
1609	980984.54	4264431.85
1610	980986.38	4264413.46
1611	981008.81	4264412.36
1612	980999.62	4264377.40
1613	981020.22	4264325.53
1614	981108.09	4264313.41
1615	981105.16	4264359.97
1616	981174.41	4264362.53
1617	981222.24	4264326.94
1618	981260.35	4264331.34
1619	981280.13	4264313.01
1620	981272.44	4264278.19
1621	981297.72	4264275.63
1622	981325.03	4264299.74
1623	981381.82	4264279.22

1	2	3
1624	981373.76	4264262.73
1625	981376.32	4264244.03
1626	981399.04	4264260.16
1627	981444.10	4264237.06
1628	981452.39	4264258.62
1629	981467.78	4264258.99
1630	981501.85	4264222.33
1631	981518.34	4264233.70
1632	981511.74	4264269.25
1633	981527.50	4264265.95
1634	981570.00	4264246.89
1635	981580.46	4264256.43
1636	981595.11	4264254.23
1637	981663.25	4264180.93
1638	981683.61	4264178.97
1639	981729.41	4264138.64
1640	981768.98	4264138.28
1641	981796.45	4264111.89
1642	981822.10	4264124.72
1643	981846.44	4264127.29
1644	981856.70	4264139.75
1645	981844.61	4264152.58
1646	981824.09	4264158.81
1647	981820.79	4264174.57
1648	981849.73	4264200.22
1649	981906.88	4264201.32
1650	981956.19	4264173.47
1651	981983.30	4264147.45
1652	982010.78	4264164.31
1653	982045.95	4264168.70
1654	982081.33	4264187.07
1655	982084.99	4264202.09
1656	982111.37	4264198.80
1657	982113.21	4264161.04
1658	982152.77	4264180.84
1659	982167.06	4264223.35
1660	982187.75	4264225.92

1	2	3
1661	982179.69	4264204.30
1662	982188.12	4264198.07
1663	982218.89	4264213.46
1664	982226.59	4264201.74
1665	982210.83	4264184.51
1666	982227.32	4264175.71
1667	982253.70	4264181.94
1668	982264.69	4264157.39
1669	982327.91	4264147.08
1670	982360.89	4264189.97
1671	982358.69	4264203.16
1672	982346.60	4264213.05
1673	982353.19	4264234.32
1674	982407.42	4264229.18
1675	982428.66	4264251.54
1676	982453.80	4264239.17
1677	982459.67	4264227.44
1678	982480.18	4264226.71
1679	982493.00	4264235.50
1680	982514.26	4264235.87
1681	982539.17	4264219.00
1682	982567.38	4264230.00
1683	982586.07	4264200.68
1684	982599.85	4264207.25
1685	982593.98	4264235.85
1686	982606.81	4264238.78
1687	982619.63	4264214.58
1688	982644.54	4264214.58
1689	982639.78	4264192.96
1690	982652.60	4264172.44
1691	982680.08	4264198.83
1692	982724.05	4264179.03
1693	982724.05	4264153.38
1694	982746.03	4264152.65
1695	982748.83	4264184.11
1696	982803.42	4264182.64
1697	982820.64	4264158.45

1	2	3
1698	982854.35	4264158.82
1699	982848.48	4264199.14
1700	982864.24	4264208.66
1701	982883.66	4264188.87
1702	982895.62	4264195.84
1703	982919.07	4264198.41
1704	982918.70	4264225.16
1705	982941.05	4264251.92
1706	982961.93	4264243.86
1707	982961.93	4264226.99
1708	982972.56	4264219.30
1709	982981.72	4264229.93
1710	983004.44	4264222.60
1711	983003.70	4264200.61
1712	983015.79	4264194.01
1713	983034.84	4264211.97
1714	983047.14	4264201.70
1715	983065.09	4264212.33
1716	983094.77	4264140.50
1717	983122.98	4264146.73
1718	983125.91	4264177.15
1719	983148.62	4264165.05
1720	983167.17	4264184.44
1721	983201.24	4264173.08
1722	983227.26	4264182.24
1723	983239.71	4264166.85
1724	983233.49	4264158.42
1725	983251.44	4264139.36
1726	983294.30	4264135.33
1727	983323.25	4264148.89
1728	983386.14	4264147.77
1729	983417.28	4264197.25
1730	983450.06	4264190.30
1731	983489.63	4264200.20
1732	983505.38	4264178.94
1733	983521.87	4264181.14
1734	983541.29	4264198.73

1	2	3
1735	983566.57	4264199.84
1736	983580.75	4264216.00
1737	983592.11	4264214.54
1738	983610.06	4264205.01
1739	983632.04	4264206.10
1740	983649.63	4264235.79
1741	983677.84	4264247.16
1742	983712.64	4264298.46
1743	983711.75	4264322.15
1744	983752.42	4264343.40
1745	983781.36	4264320.32
1746	983826.42	4264320.32
1747	983870.02	4264336.07
1748	983876.46	4264313.99
1749	983908.34	4264321.69
1750	983932.15	4264298.96
1751	983928.86	4264271.84
1752	983954.13	4264268.18
1753	983960.00	4264254.61
1754	983985.65	4264255.71
1755	983998.69	4264236.59
1756	984014.44	4264240.25
1757	984020.30	4264272.87
1758	984041.18	4264271.41
1759	984047.04	4264247.95
1760	984067.93	4264239.52
1761	984077.82	4264257.12
1762	984085.88	4264254.91
1763	984084.78	4264228.52
1764	984105.30	4264219.73
1765	984124.49	4264243.88
1766	984145.38	4264242.42
1767	984167.00	4264219.69
1768	984207.30	4264219.32
1769	984216.46	4264229.59
1770	984220.12	4264250.11
1771	984243.57	4264250.84

1	2	3
1772	984244.67	4264270.64
1773	984274.96	4264257.91
1774	984300.61	4264282.10
1775	984319.66	4264270.01
1776	984308.67	4264242.88
1777	984344.57	4264216.13
1778	984360.33	4264242.52
1779	984385.61	4264240.69
1780	984380.48	4264209.17
1781	984397.33	4264196.34
1782	984433.47	4264190.65
1783	984448.13	4264173.79
1784	984428.34	4264149.60
1785	984437.87	4264137.14
1786	984481.46	4264162.79
1787	984532.02	4264159.13
1788	984576.64	4264140.29
1789	984594.61	4264155.18
1790	984592.05	4264201.94
1791	984607.96	4264198.85
1792	984637.24	4264156.73
1793	984654.70	4264155.18
1794	984670.61	4264173.68
1795	984670.10	4264192.69
1796	984646.99	4264200.39
1797	984649.56	4264223.00
1798	984674.21	4264226.08
1799	984758.89	4264205.58
1800	984765.73	4264194.71
1801	984774.99	4264195.11
1802	984774.99	4264210.40
1803	984787.86	4264211.21
1804	984805.16	4264192.69
1805	984807.98	4264218.45
1806	984822.06	4264227.31
1807	984824.88	4264202.75
1808	984839.77	4264154.05

1	2	3
1809	984851.84	4264140.37
1810	984888.29	4264148.41
1811	984914.04	4264131.91
1812	984924.10	4264150.83
1813	984952.67	4264147.60
1814	984967.16	4264158.88
1815	984983.65	4264137.95
1816	984986.47	4264118.23
1817	985012.25	4264116.90
1818	985068.80	4264142.36
1819	985096.45	4264142.00
1820	985111.18	4264152.25
1821	985096.45	4264176.24
1822	985112.93	4264191.98
1823	985125.92	4264192.73
1824	985131.42	4264201.73
1825	985132.42	4264221.72
1826	985169.82	4264247.70
1827	985187.45	4264248.20
1828	985203.07	4264265.35
1829	985236.83	4264270.89
1830	985273.11	4264310.21
1831	985296.79	4264312.23
1832	985322.99	4264342.97
1833	985369.07	4264334.92
1834	985356.97	4264298.63
1835	985430.54	4264303.16
1836	985447.16	4264288.54
1837	985491.51	4264289.05
1838	985523.25	4264272.88
1839	985540.95	4264273.59
1840	985580.97	4264291.65
1841	985646.89	4264288.85
1842	985680.30	4264329.44
1843	985692.63	4264333.42
1844	985699.50	4264363.39
1845	985715.01	4264363.39

1	2	3
1846	985740.07	4264395.63
1847	985782.63	4264388.86
1848	985794.57	4264400.00
1849	985816.44	4264377.71
1850	985877.56	4264394.04
1851	985893.07	4264415.93
1852	985910.18	4264417.12
1853	985921.71	4264437.81
1854	985940.01	4264437.81
1855	985953.53	4264414.34
1856	985968.65	4264414.34
1857	985990.77	4264439.46
1858	986044.07	4264439.85
1859	986095.78	4264463.73
1860	986111.56	4264452.89
1861	986112.00	4264440.62
1862	986135.44	4264434.27
1863	986148.14	4264443.47
1864	986174.64	4264445.88
1865	986241.28	4264483.25
1866	986256.95	4264507.88
1867	986311.24	4264491.64
1868	986316.27	4264463.09
1869	986340.90	4264451.33
1870	986375.04	4264468.13
1871	986424.59	4264503.42
1872	986481.11	4264488.86
1873	986506.30	4264460.31
1874	986533.72	4264461.99
1875	986553.31	4264439.60
1876	986607.87	4264458.04
1877	986622.43	4264449.64
1878	986645.37	4264418.85
1879	986692.94	4264425.01
1880	986718.69	4264389.74
1881	986756.47	4264409.26
1882	986835.38	4264377.35

1	2	3
1883	986860.57	4264392.47
1884	986871.20	4264410.94
1885	986859.45	4264444.54
1886	986886.31	4264470.85
1887	986890.23	4264519.56
1888	986913.43	4264534.85
1889	986949.81	4264533.73
1890	986975.55	4264574.04
1891	987005.22	4264583.56
1892	987049.44	4264640.43
1893	987081.78	4264635.97
1894	987113.55	4264663.30
1895	987135.86	4264664.97
1896	987139.76	4264706.81
1897	987187.15	4264721.31
1898	987211.95	4264743.20
1899	987236.48	4264740.97
1900	987258.78	4264762.72
1901	987274.95	4264748.78
1902	987317.88	4264774.99
1903	987318.44	4264793.40
1904	987332.93	4264799.54
1905	987354.12	4264782.24
1906	987379.77	4264791.72
1907	987391.16	4264787.85
1908	987423.50	4264786.18
1909	987435.21	4264824.66
1910	987464.76	4264820.76
1911	987492.08	4264834.15
1912	987544.49	4264854.23
1913	987586.05	4264840.87
1914	987651.28	4264830.83
1915	987694.22	4264826.37
1916	987717.63	4264809.64
1917	987794.87	4264823.33
1918	987819.87	4264847.78
1919	987850.42	4264891.12

1	2	3
1920	987852.64	4264917.80
1921	987885.53	4264976.95
1922	987914.97	4265039.19
1923	987959.40	4265063.64
1924	987967.18	4265130.32
1925	987979.40	4265147.54
1926	988009.95	4265156.99
1927	988023.54	4265182.76
1928	988053.54	4265199.43
1929	988085.75	4265192.75
1930	988121.30	4265229.43
1931	988152.41	4265223.88
1932	988162.96	4265229.43
1933	988165.19	4265265.55
1934	988192.40	4265264.44
1935	988204.86	4265254.47
1936	988225.97	4265257.81
1937	988238.19	4265280.03
1938	988273.18	4265302.26
1939	988298.18	4265301.15
1940	988322.62	4265319.49
1941	988341.50	4265358.38
1942	988370.17	4265375.20
1943	988387.94	4265375.20
1944	988428.49	4265391.31
1945	988440.71	4265392.42
1946	988454.04	4265404.64
1947	988484.04	4265440.21
1948	988524.03	4265453.55
1949	988562.10	4265473.70
1950	988570.43	4265510.38
1951	988669.30	4265558.72
1952	988688.39	4265640.04
1953	988714.50	4265675.61
1954	988723.94	4265720.62
1955	988743.94	4265746.73
1956	988786.15	4265766.74

1	2	3
1957	988848.03	4265840.84
1958	988878.58	4265858.07
1959	989034.87	4265944.87
1960	989057.91	4265979.08
1961	989131.88	4266056.81
1962	989136.24	4266093.51
1963	989182.24	4266132.68
1964	989184.10	4266147.61
1965	989350.97	4266260.87
1966	989361.53	4266291.96
1967	989421.21	4266324.92
1968	989428.37	4266363.05
1969	989456.35	4266390.42
1970	989506.08	4266406.58
1971	989550.21	4266428.97
1972	989570.11	4266450.12
1973	989646.85	4266455.79
1974	989726.42	4266483.15
1975	989793.74	4266550.57
1976	989844.69	4266608.88
1977	989892.24	4266686.08
1978	989936.66	4266716.94
1979	989952.70	4266744.09
1980	989988.48	4266781.12
1981	990072.65	4266897.38
1982	990117.69	4266945.52
1983	990161.49	4266975.15
1984	990207.15	4267020.20
1985	990229.06	4267078.46
1986	990289.52	4267151.29
1987	990316.05	4267175.97
1988	990374.66	4267211.15
1989	990476.81	4267321.82
1990	990520.98	4267363.69
1991	990559.62	4267421.67
1992	990614.48	4267461.09
1993	990653.11	4267532.97

1	2	3
1994	990693.29	4267553.07
1995	990777.10	4267656.06
1996	990811.09	4267669.98
1997	990873.68	4267741.86
1998	990903.82	4267753.45
1999	990975.32	4267820.94
2000	991047.18	4267875.82
2001	991180.85	4267947.70
2002	991263.96	4267964.06
2003	991471.04	4267982.62
2004	991525.52	4268003.51
2005	991585.02	4267997.33
2006	991697.06	4267963.32
2007	992098.50	4267723.88
2008	992284.05	4267542.76
2009	992373.52	4267217.84
2010	992482.43	4266766.45
2011	992815.25	4267054.67
2012	993266.33	4267083.12
2013	993511.02	4267225.65
2014	993523.41	4267454.94
2015	993655.08	4267648.67
2016	993696.32	4267860.10
2017	994081.22	4267935.74
2018	994179.17	4268171.24
2019	994879.04	4269265.64
2020	995074.06	4269337.09
2021	995333.86	4269648.40
2022	995413.51	4270189.73
2023	995339.32	4270570.10
2024	995353.05	4270822.91
1	995453.83	4270888.43"

ПРИЛОЖЕНИЕ № 3
к постановлению
Правительства
Хабаровского края
от 21 октября 2021 г. № 512-пр

"ПРИЛОЖЕНИЕ
к Положению о
государственном природном
заказнике краевого значения
"Чукенский"

ГРАНИЦЫ
государственного природного заказника краевого значения "Чукенский"

1. Графическое описание местоположения границ государственного природного заказника краевого значения "Чукенский".

Основной лист

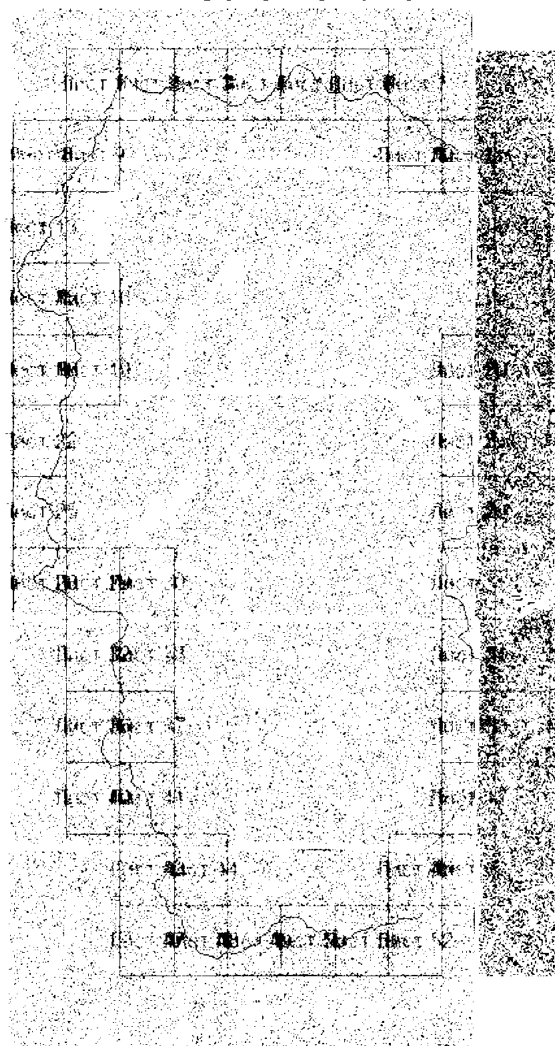

Условные обозначения:



– область выносного листа,

Выносной лист № 1

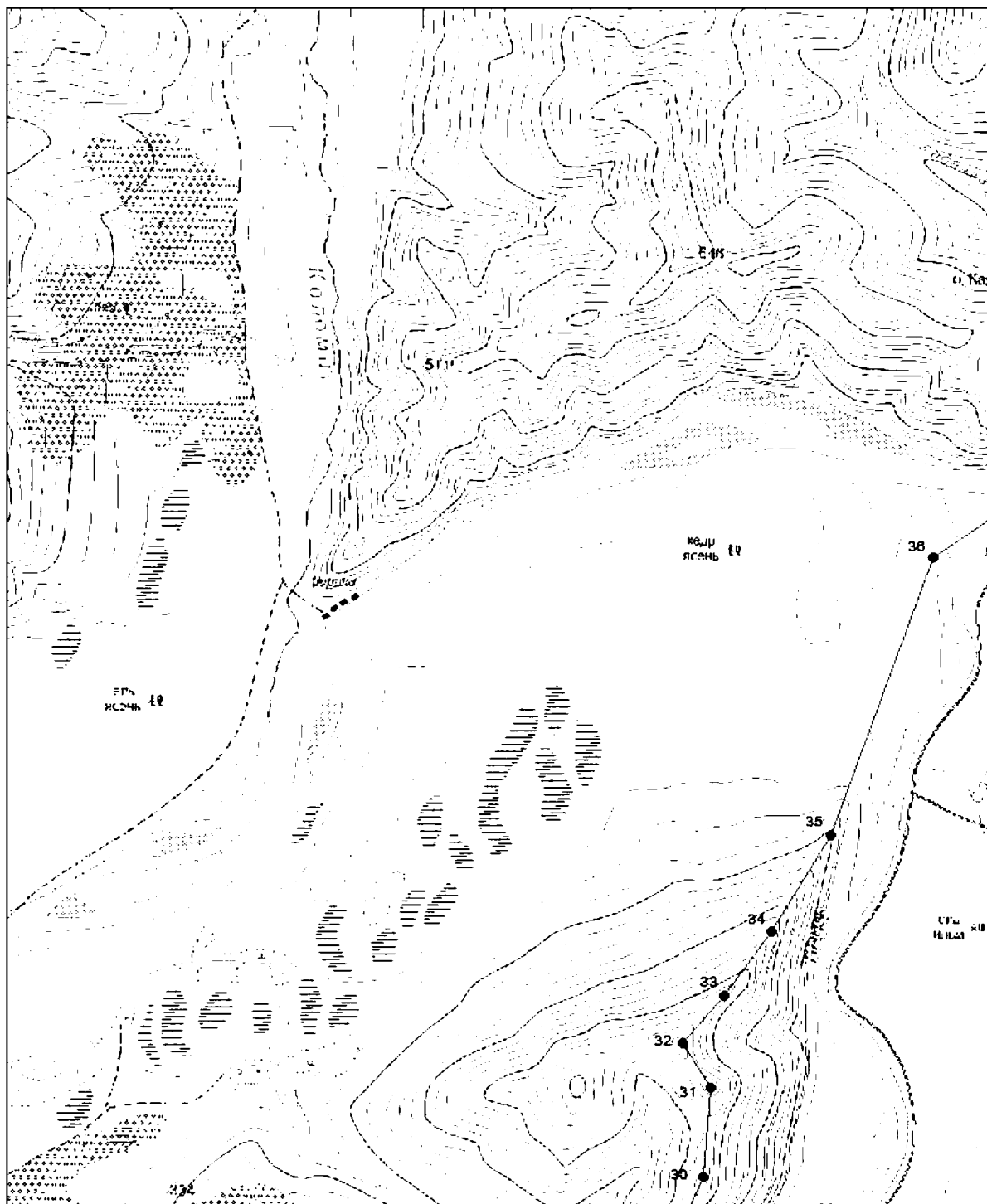

Условные обозначения:

- граница памятника природы
- — характерная точка границы

Выносной лист № 2

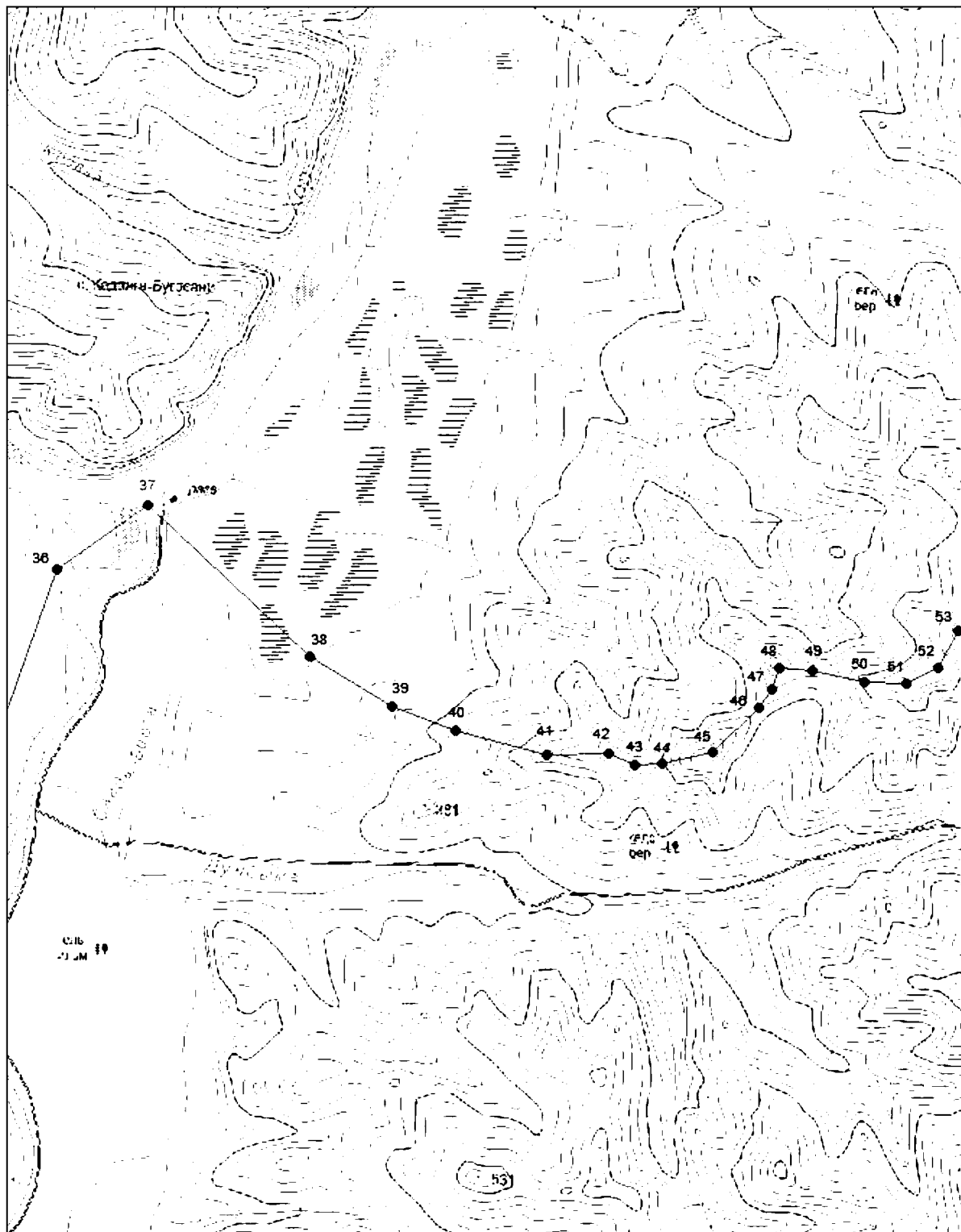

Условные обозначения:

- граница памятника природы
- — характерная точка границы

Выносной лист № 3

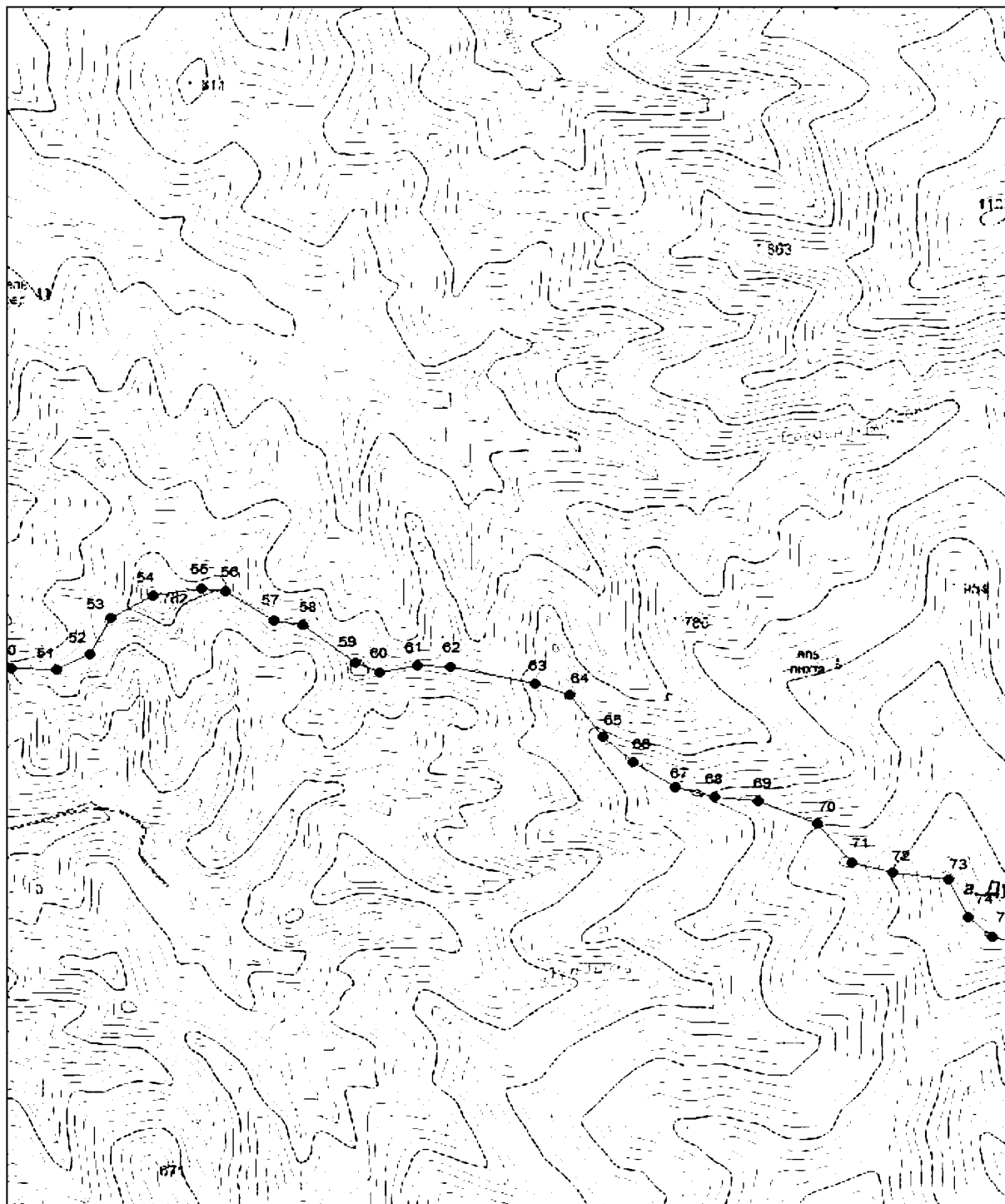

Условные обозначения:

- граница памятника природы
- — характерная точка границы

Выносной лист № 4

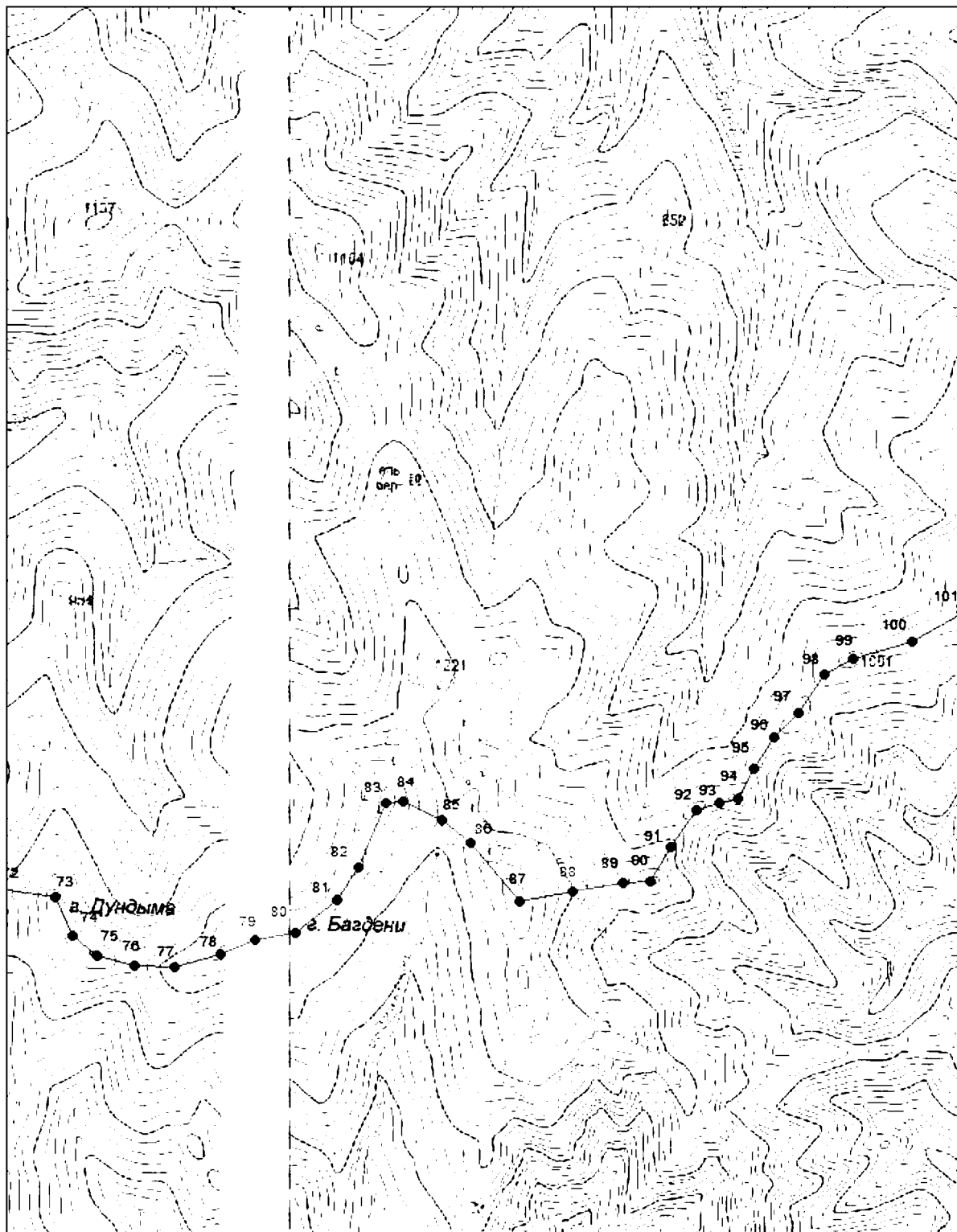

Условные обозначения:

- граница памятника природы
- — характерная точка границы

Выносной лист № 5

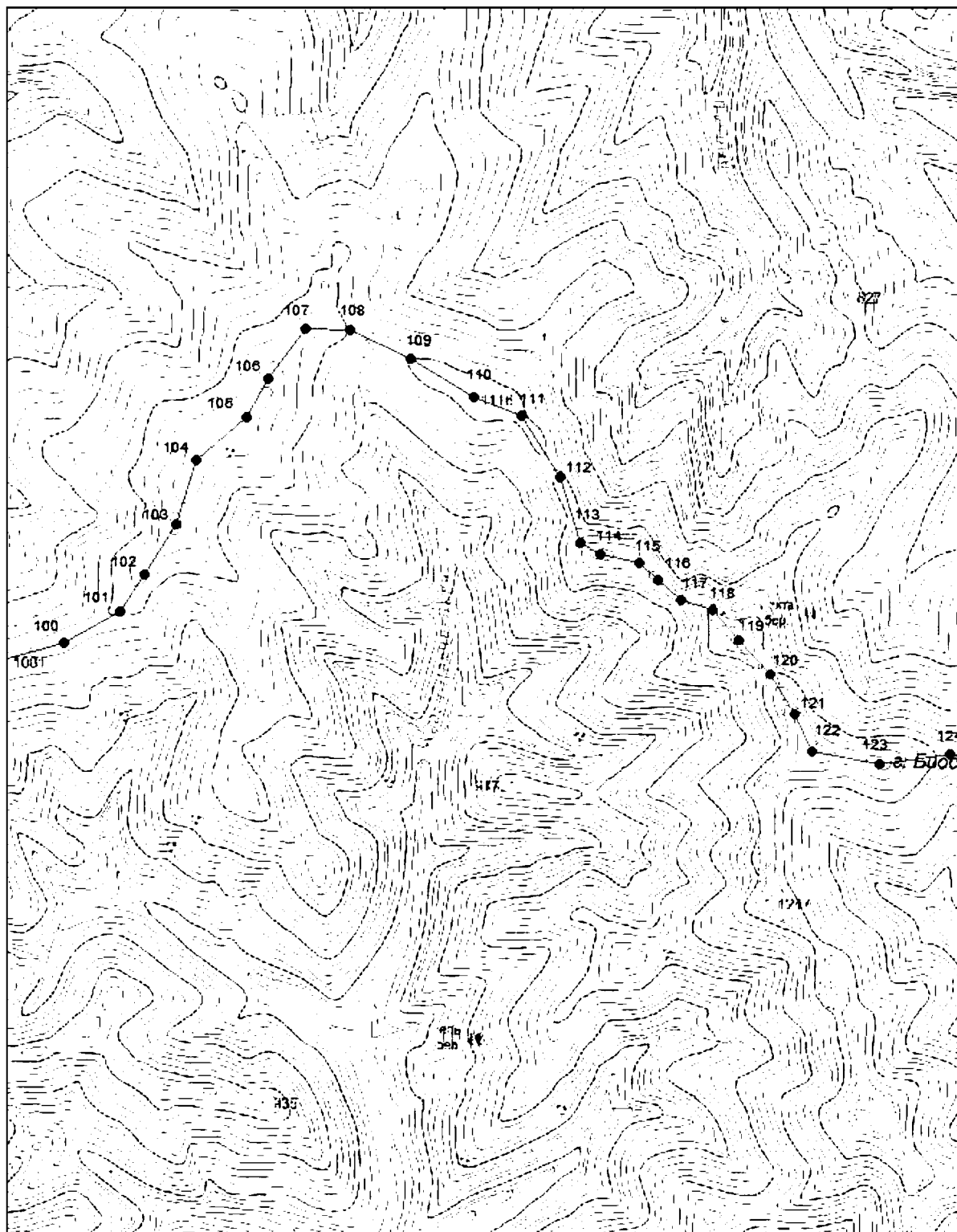

Условные обозначения:

- граница памятника природы
- — характерная точка границы

Выносной лист № 6

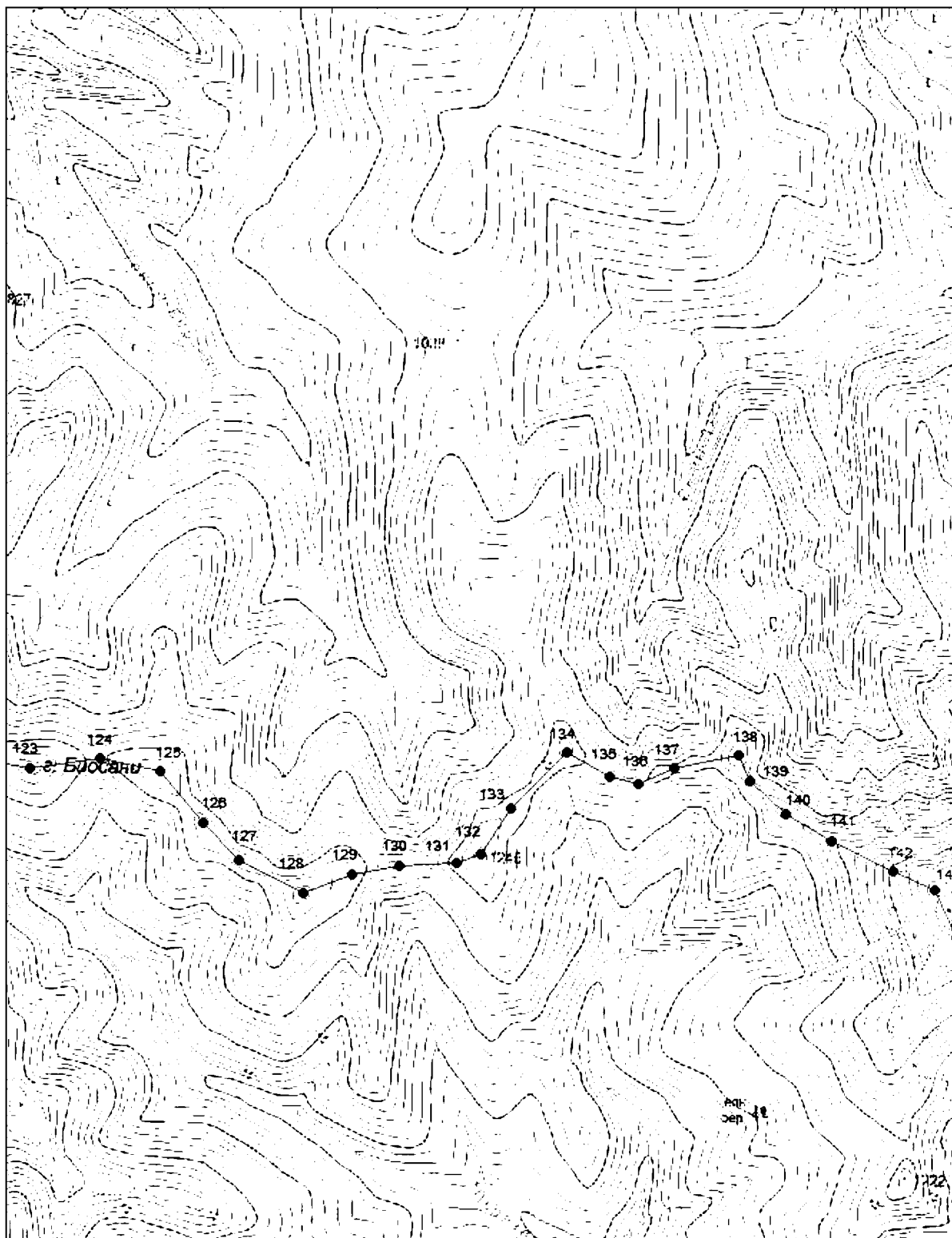

Условные обозначения:

- граница памятника природы
- — характерная точка границы

Выносной лист № 7

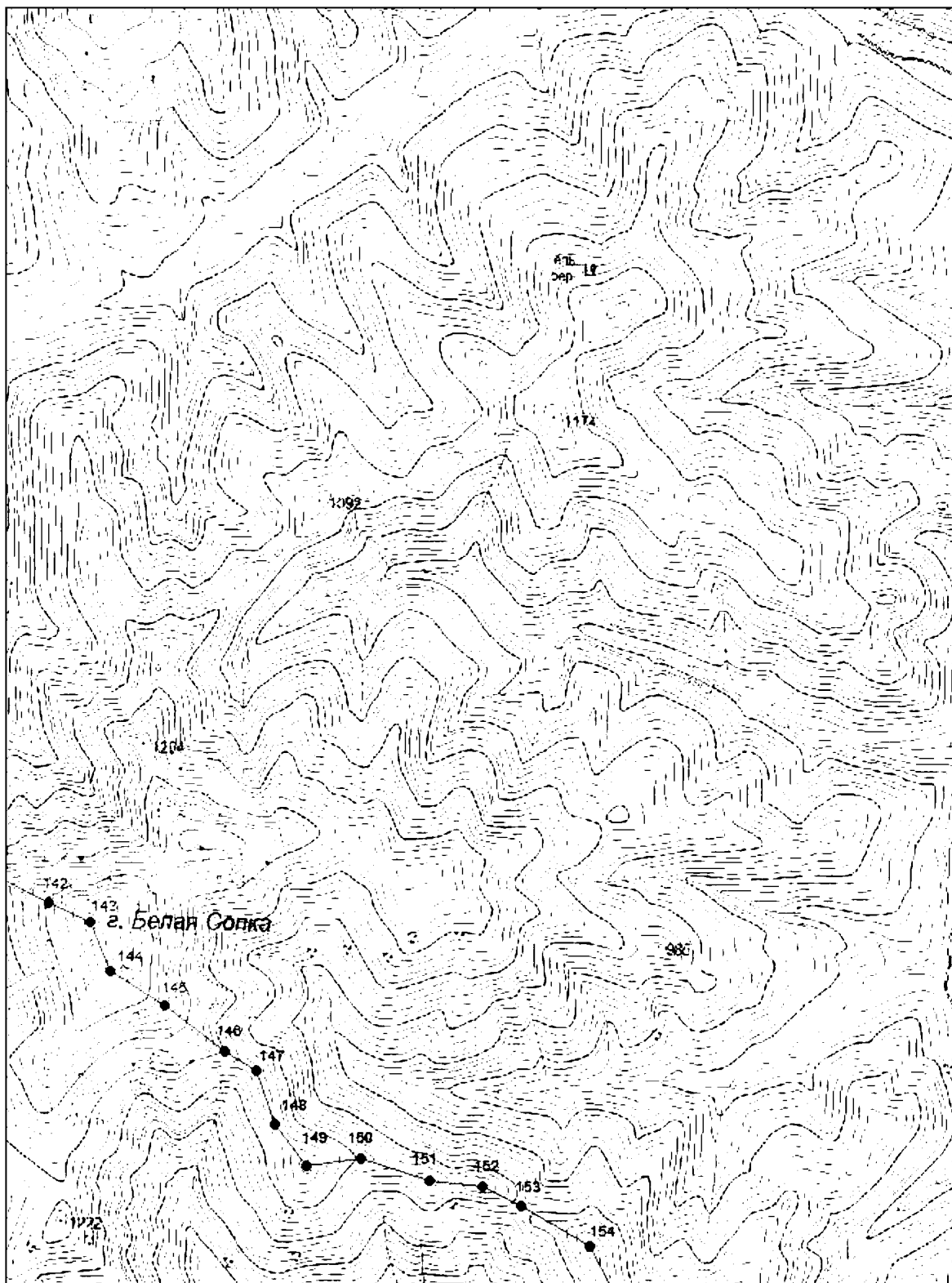

Условные обозначения:

- граница памятника природы
- — характерная точка границы

Выносной лист № 8

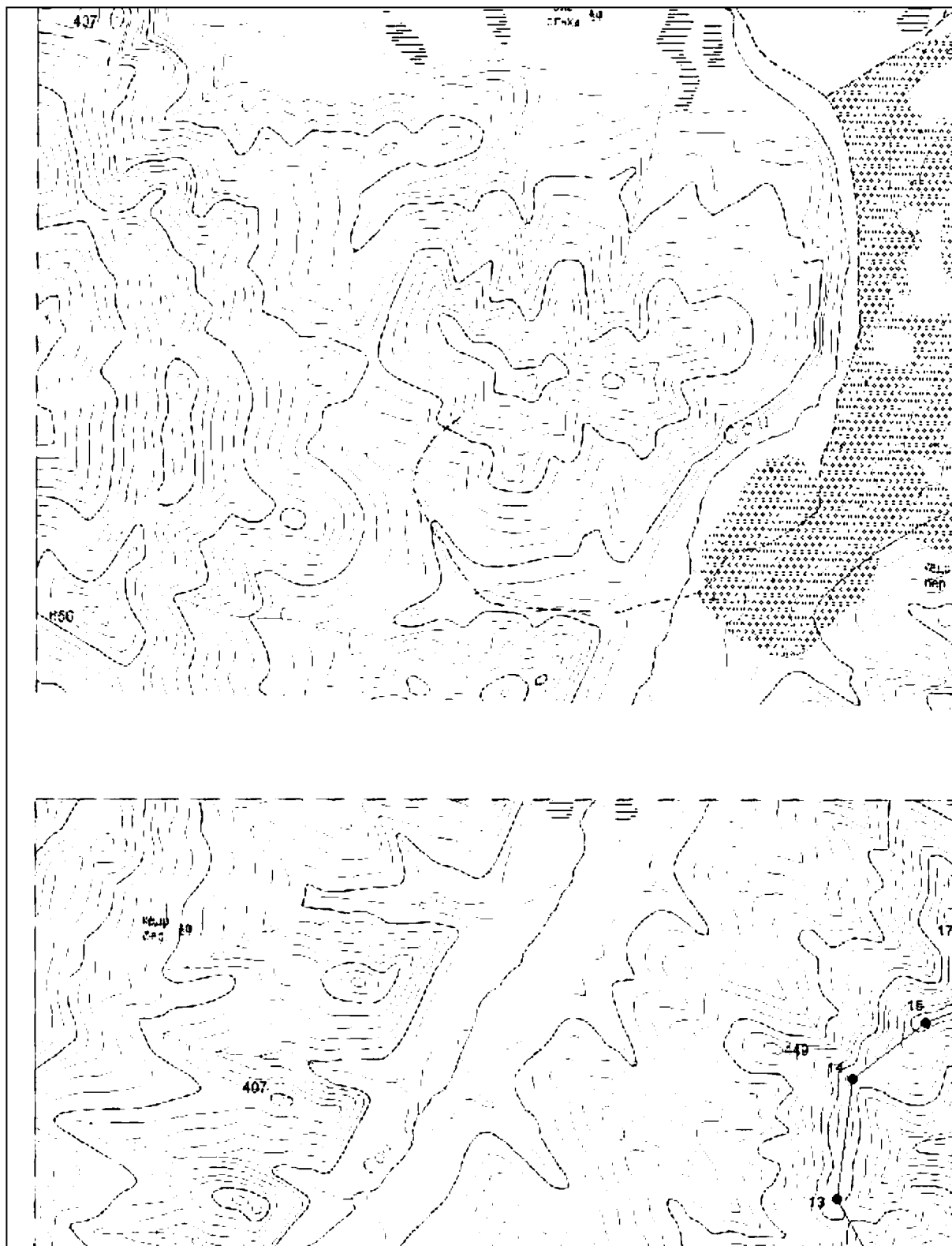

Условные обозначения:

- граница памятника природы
- — характерная точка границы

Выносной лист № 9

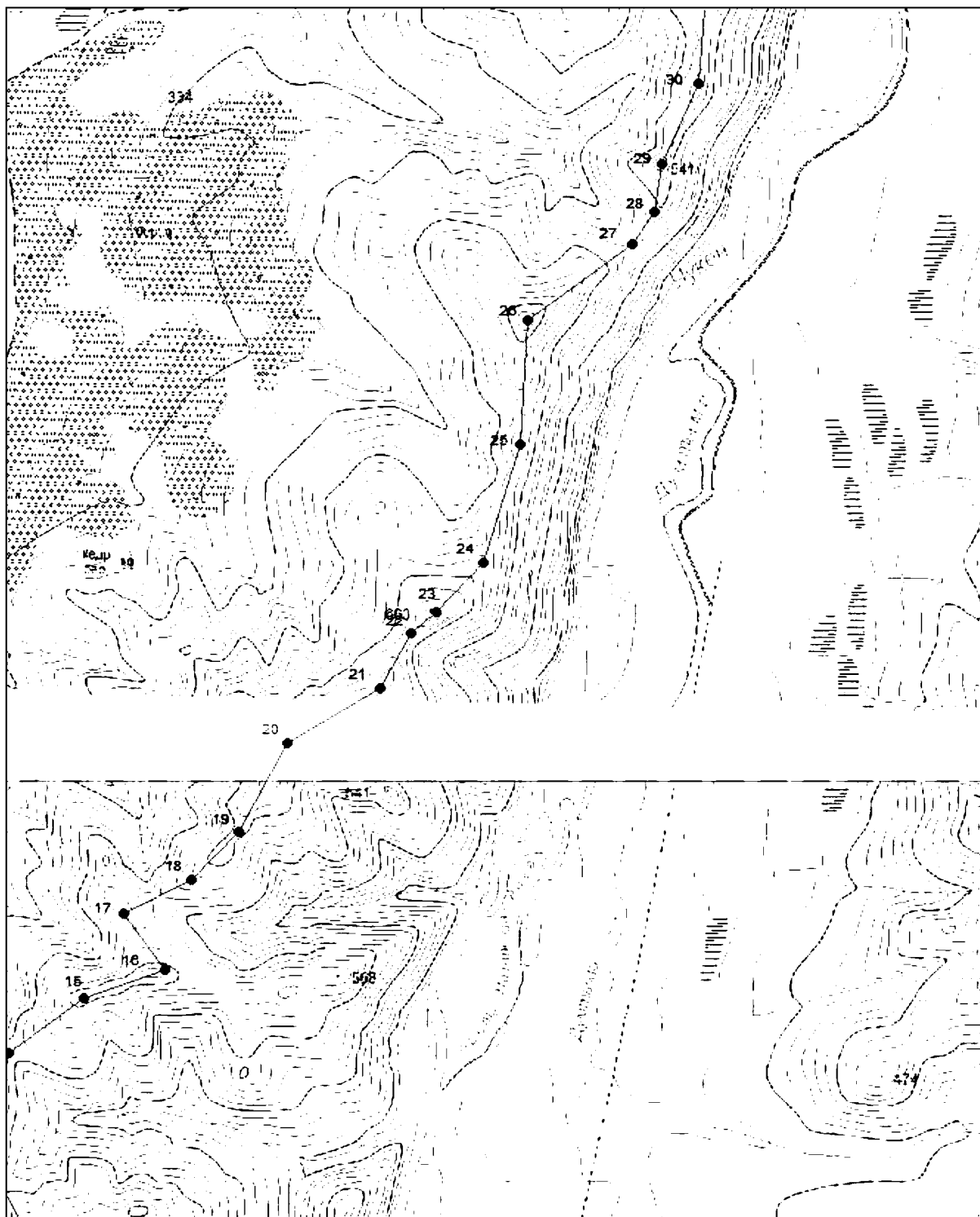

Условные обозначения:

- граница памятника природы
- — характерная точка границы

Выносной лист № 10

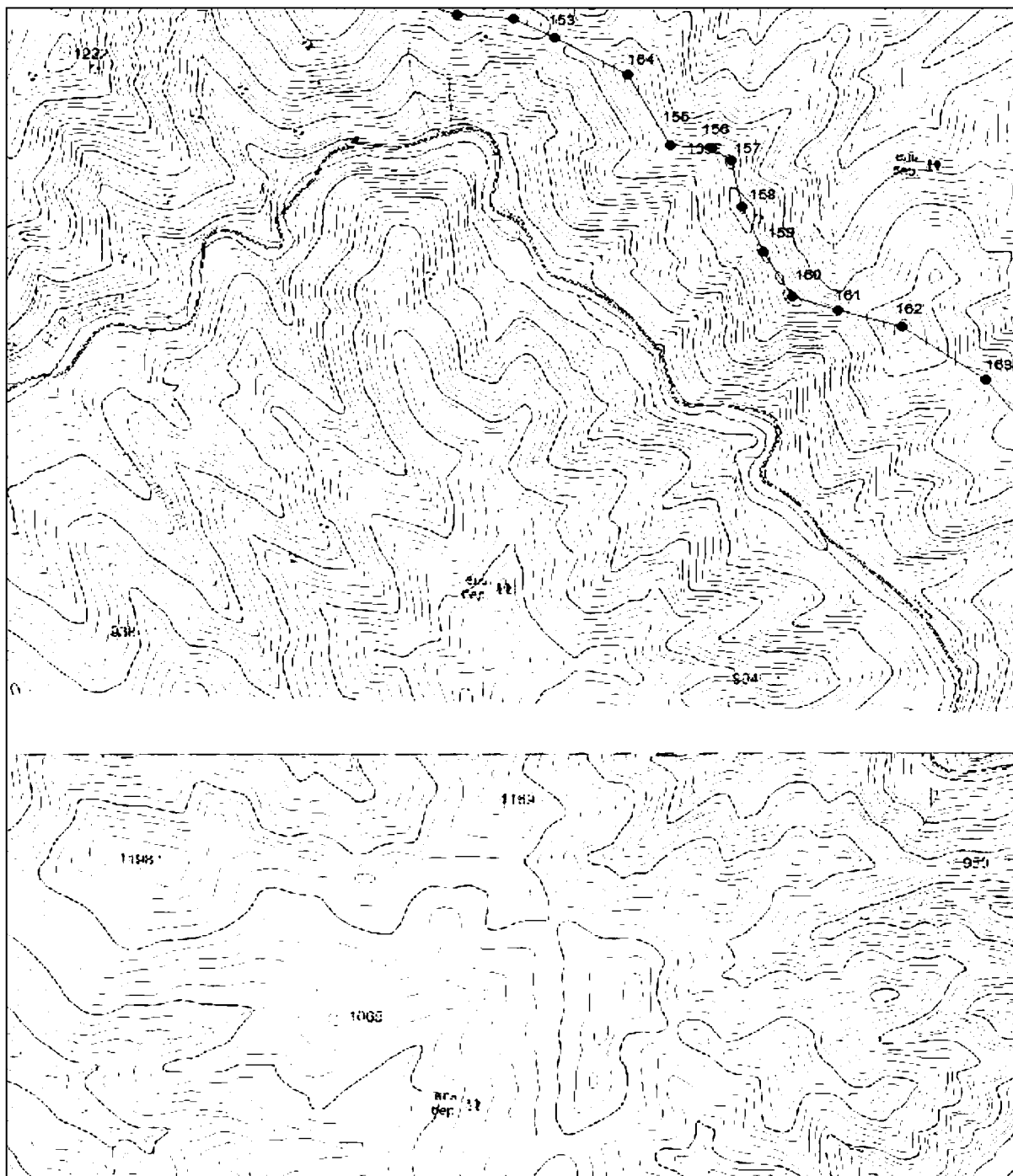

Условные обозначения:

- граница памятника природы
- — характерная точка границы

Выносной лист № 11

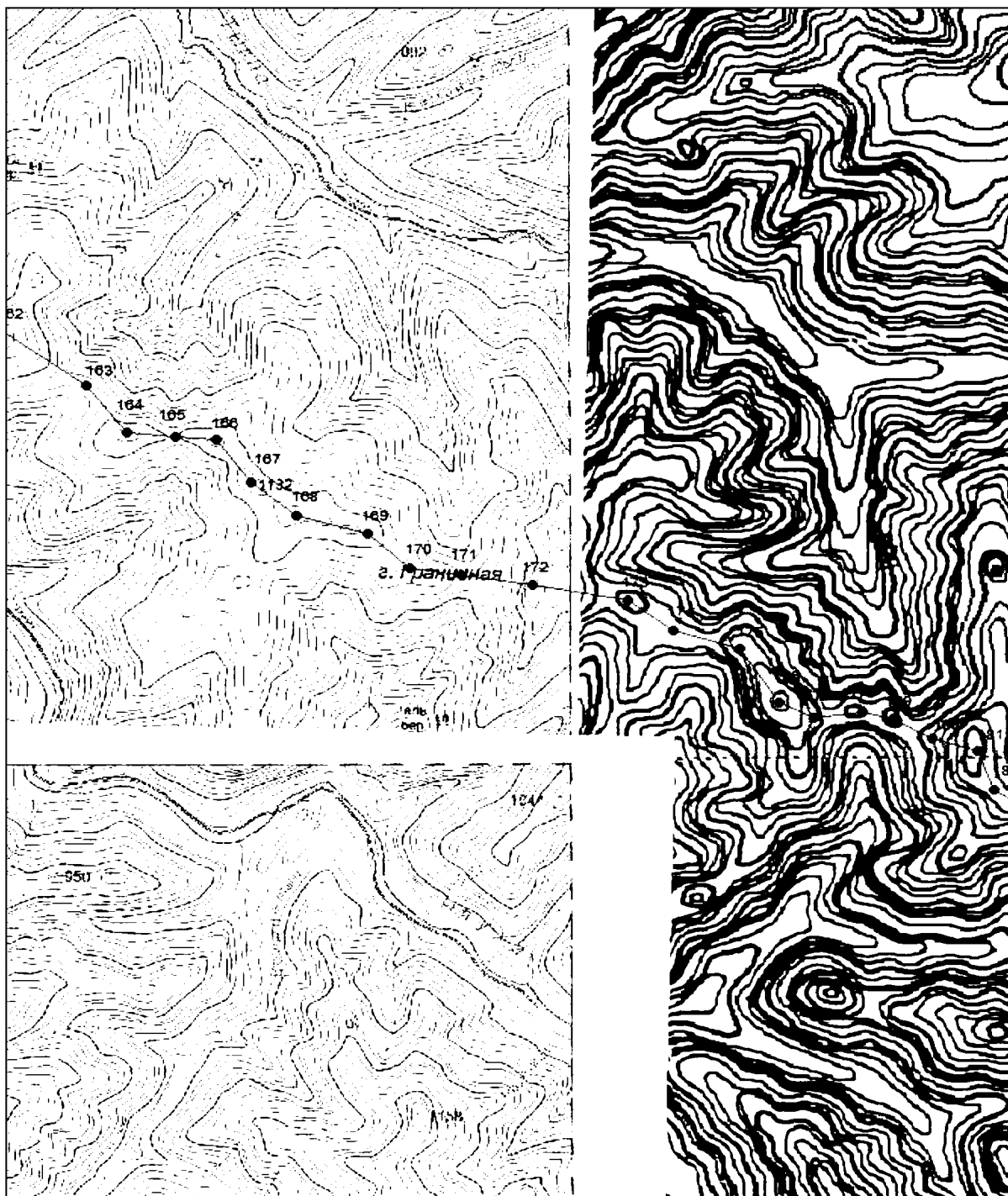

Условные обозначения:

- граница памятника природы
- — характерная точка границы

Выносной лист № 12

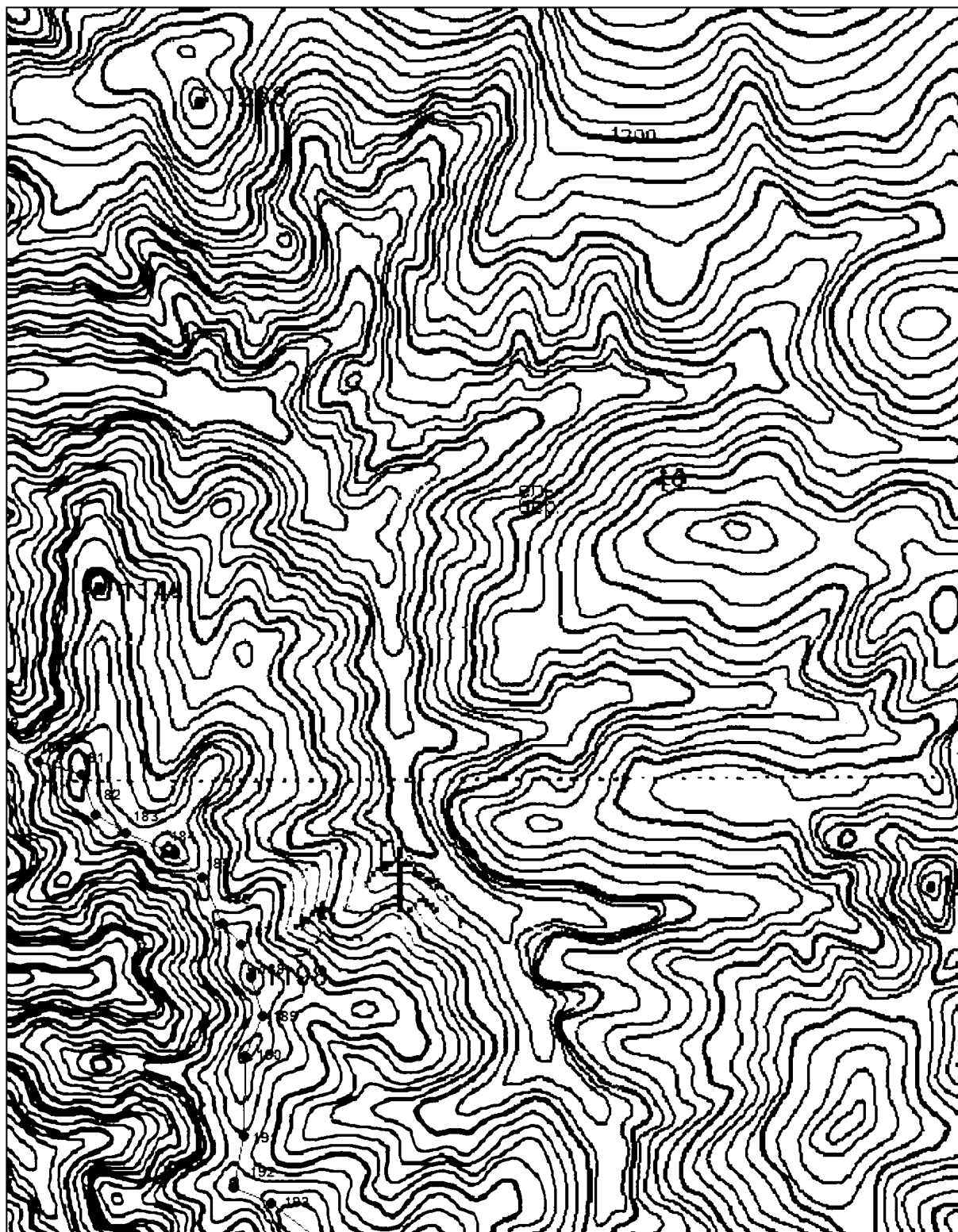

Условные обозначения:

- граница памятника природы
- — характерная точка границы

Выносной лист № 13

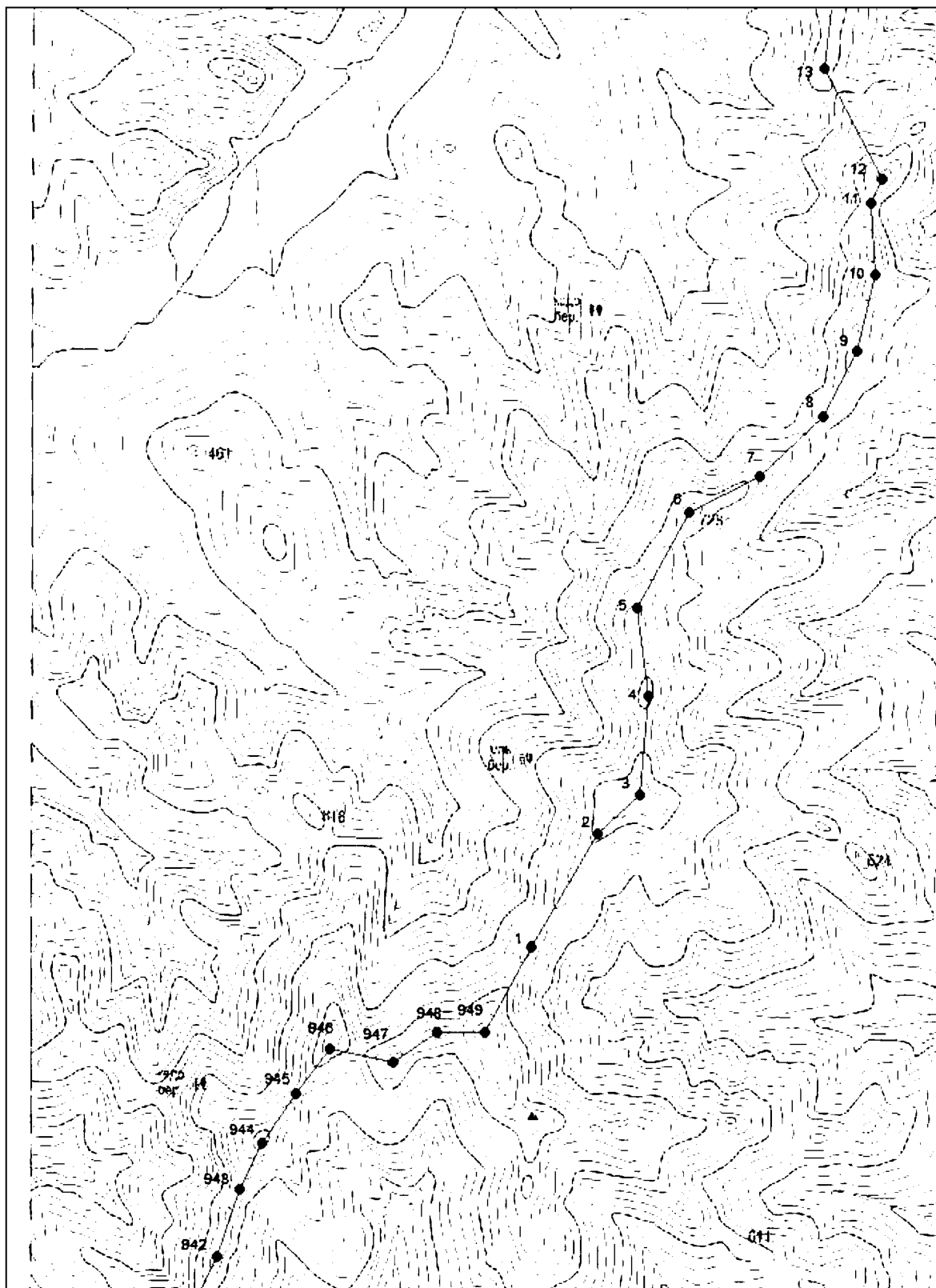

Условные обозначения:

- граница памятника природы
- — характерная точка границы

Выносной лист № 14



Условные обозначения:

- граница памятника природы
- — характерная точка границы

Выносной лист № 15

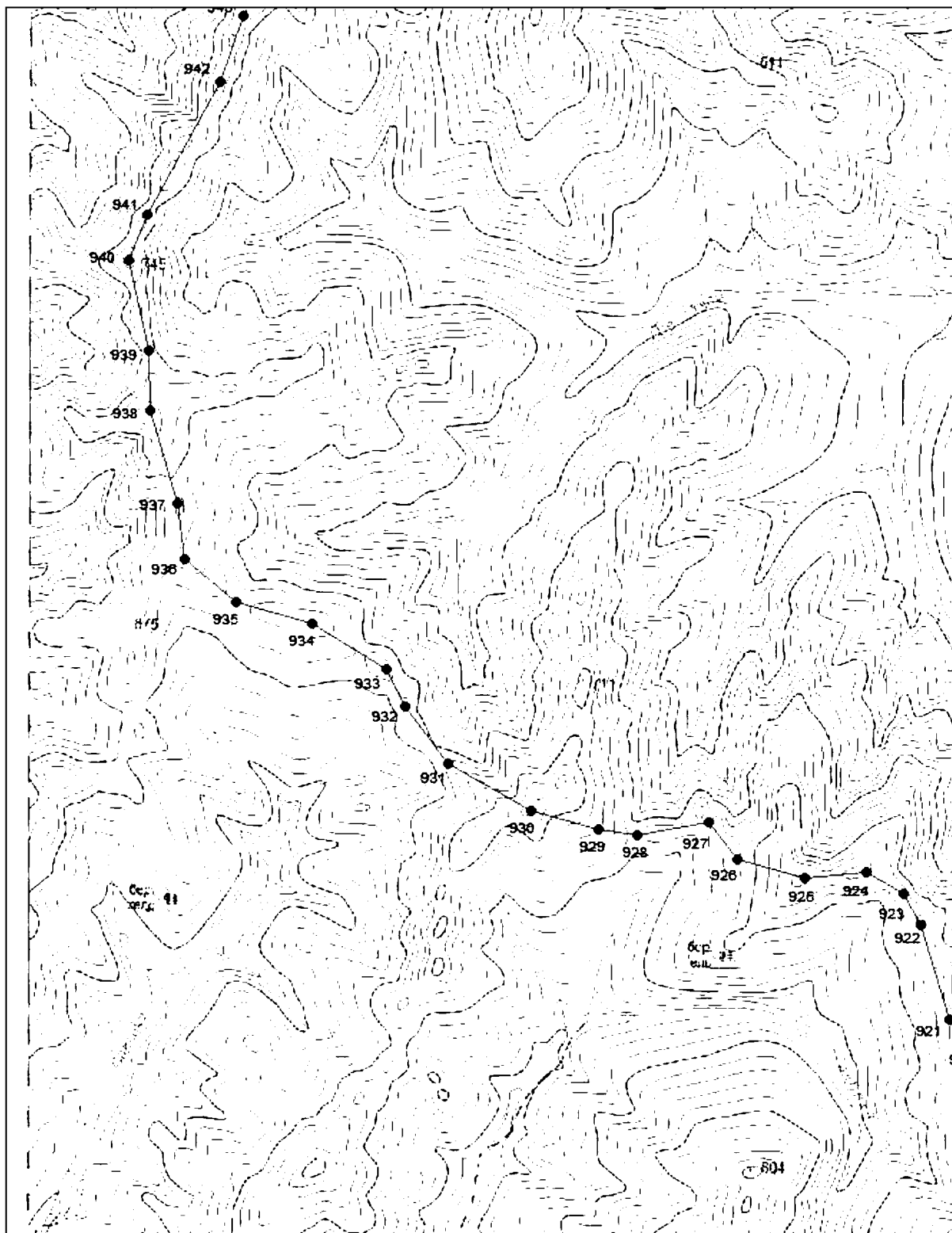

Условные обозначения:

- граница памятника природы
- — характерная точка границы

Выносной лист № 16

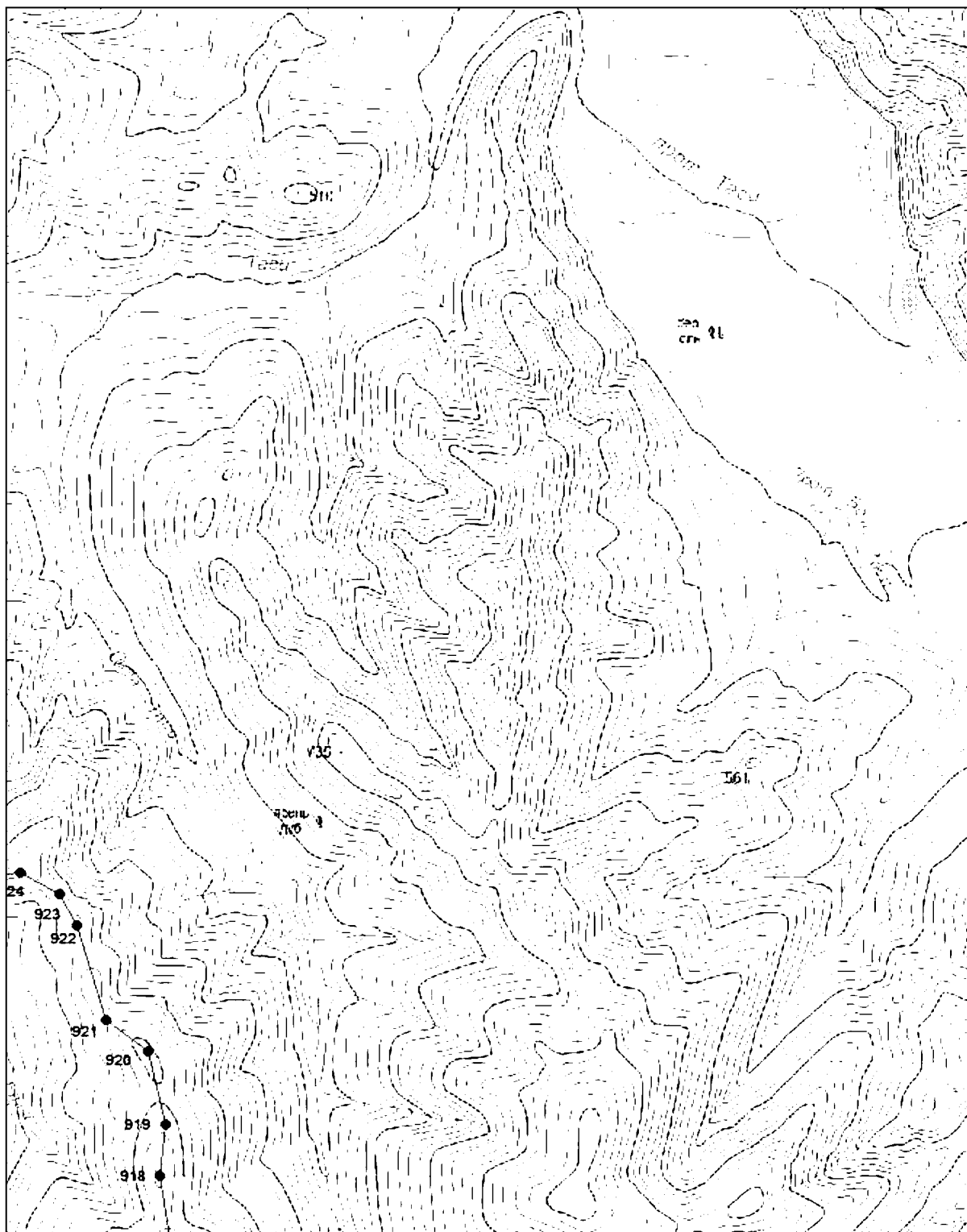

Условные обозначения:

- граница памятника природы
- — характерная точка границы

Выносной лист № 17

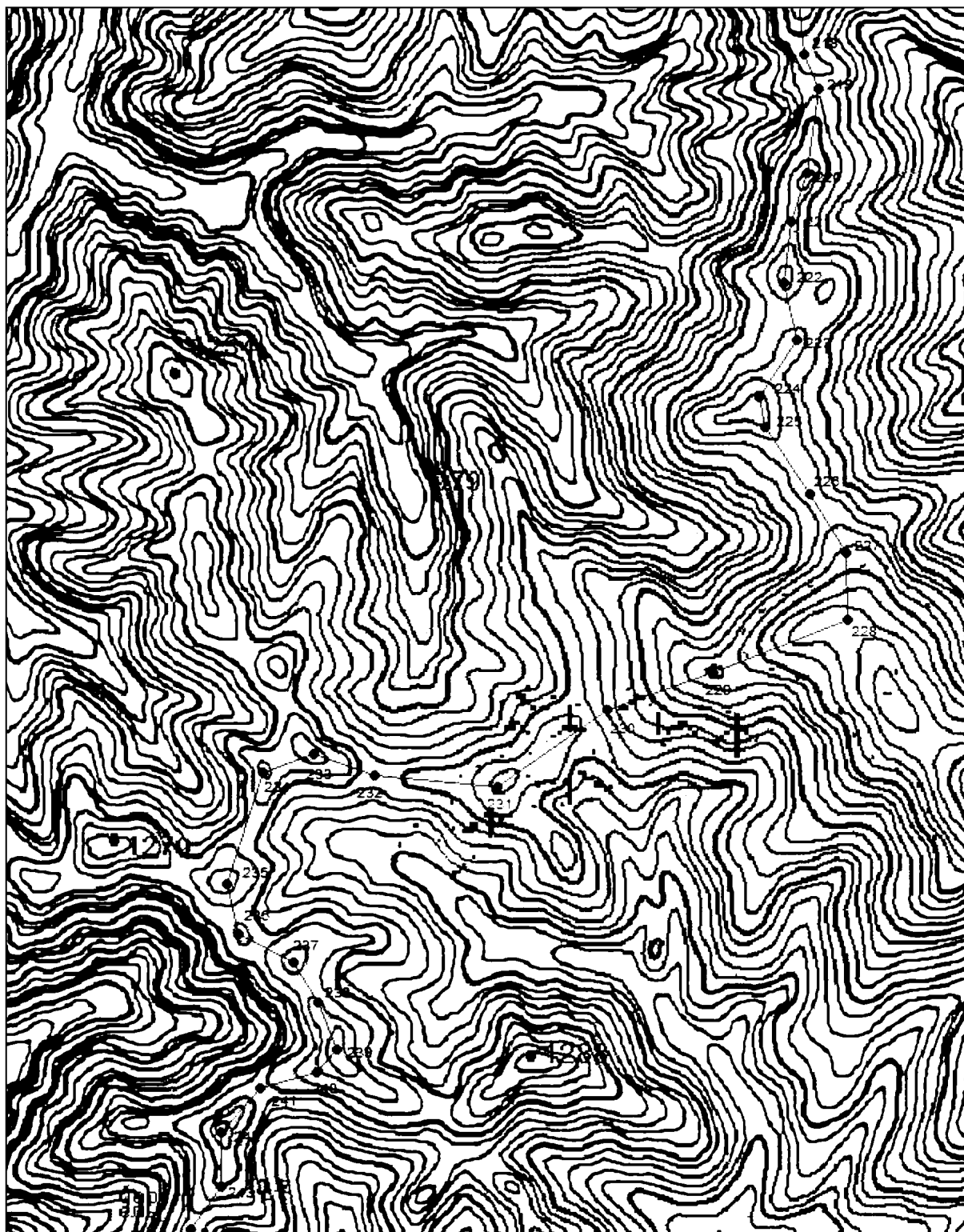

Условные обозначения:

- граница памятника природы
- — характерная точка границы

Выносной лист № 18

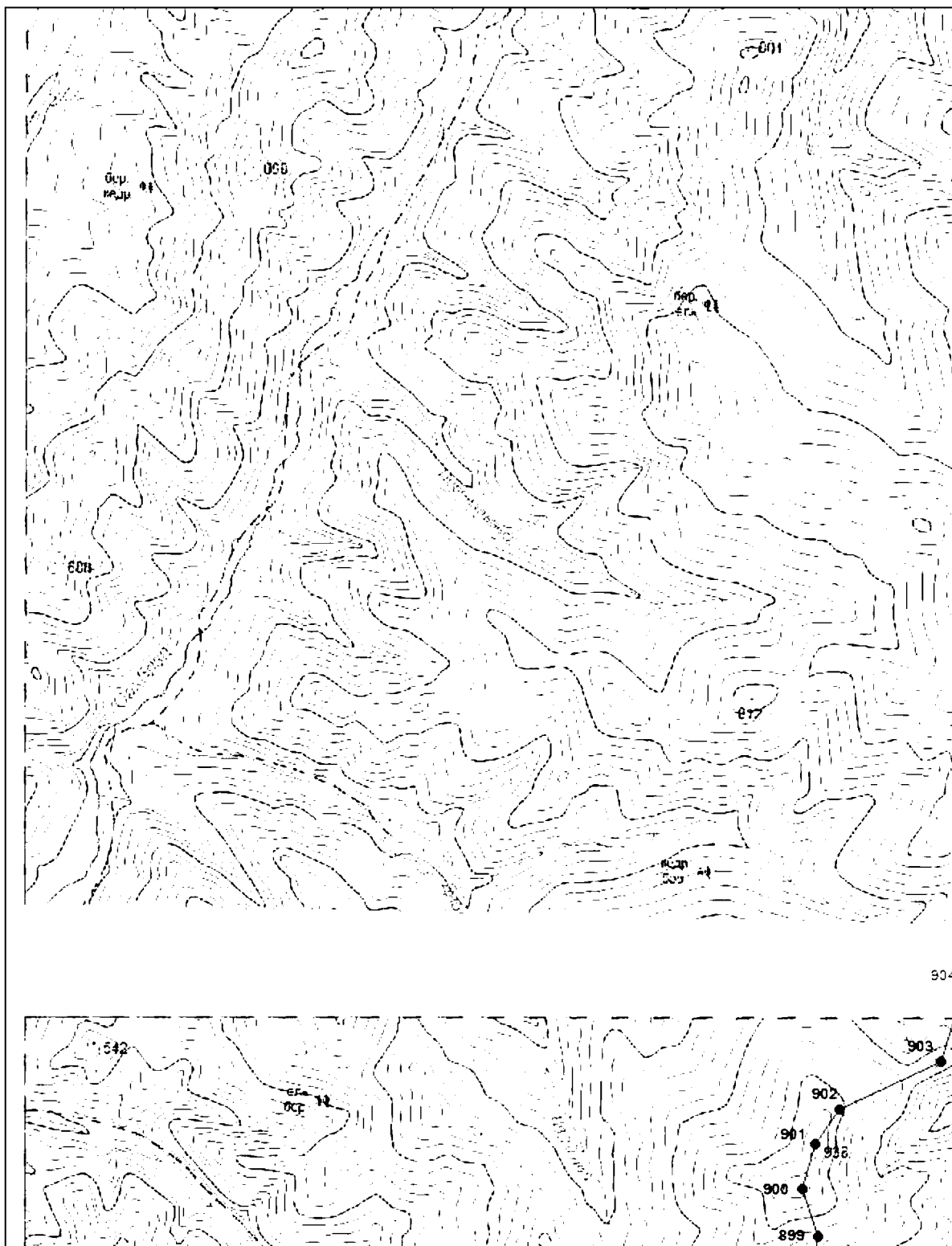

Условные обозначения:

- граница памятника природы
- — характерная точка границы

Выносной лист № 19

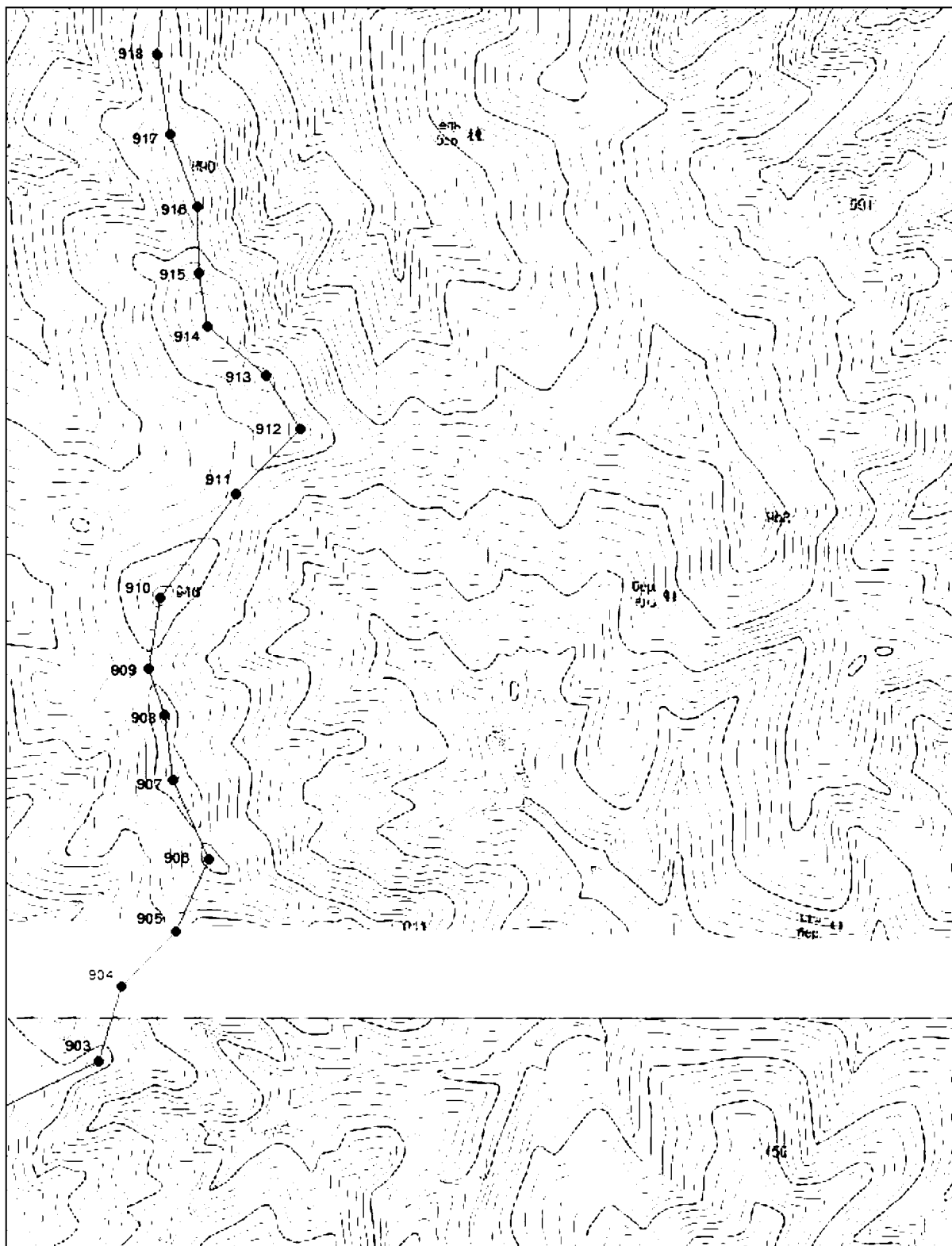

Условные обозначения:

- граница памятника природы
- — характерная точка границы

Выносной лист № 20

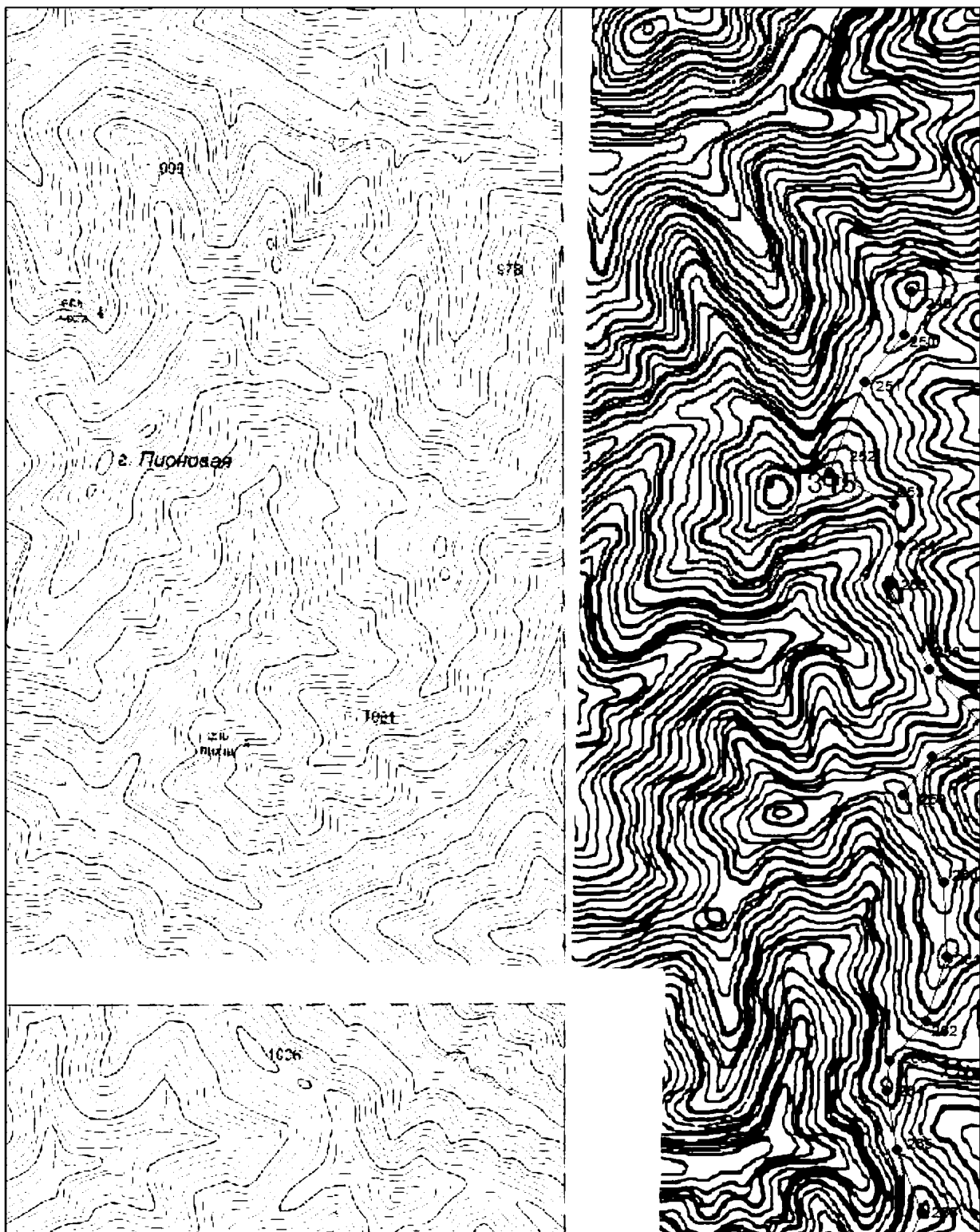

Условные обозначения:

- граница памятника природы
- — характерная точка границы

Выносной лист № 21

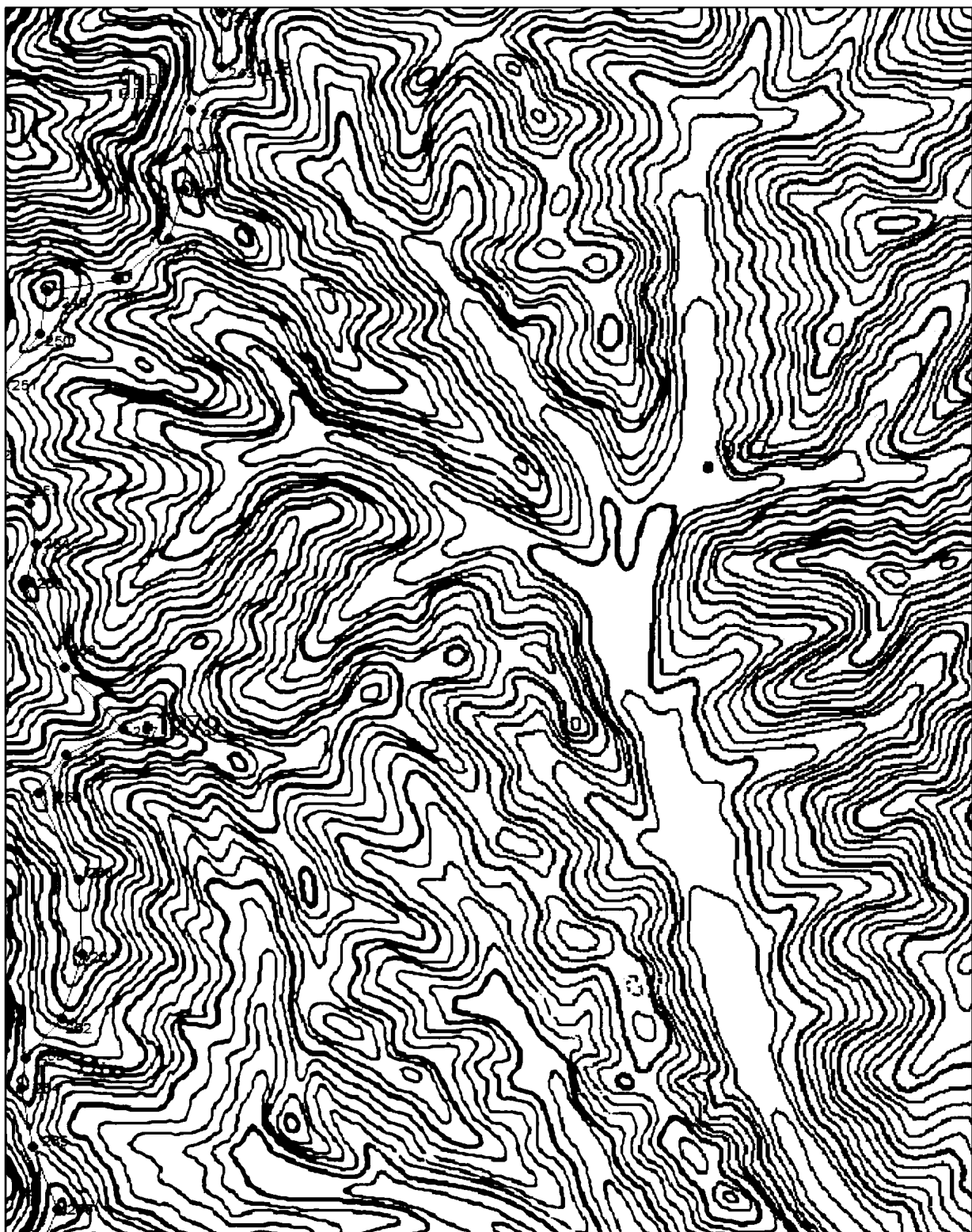

Условные обозначения:

- граница памятника природы
- — характерная точка границы

Выносной лист № 22

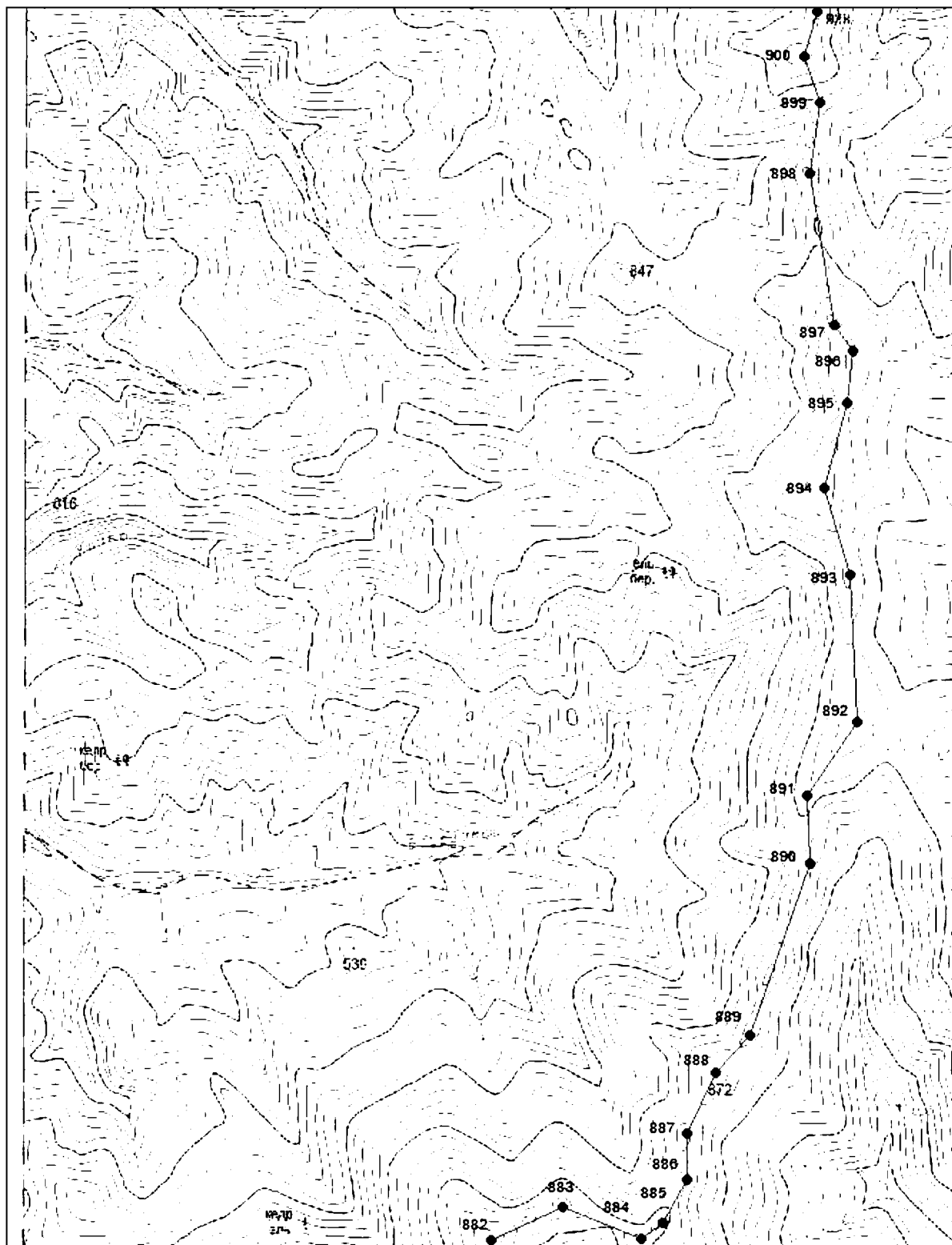

Условные обозначения:

- граница памятника природы
- — характерная точка границы

Выносной лист № 23

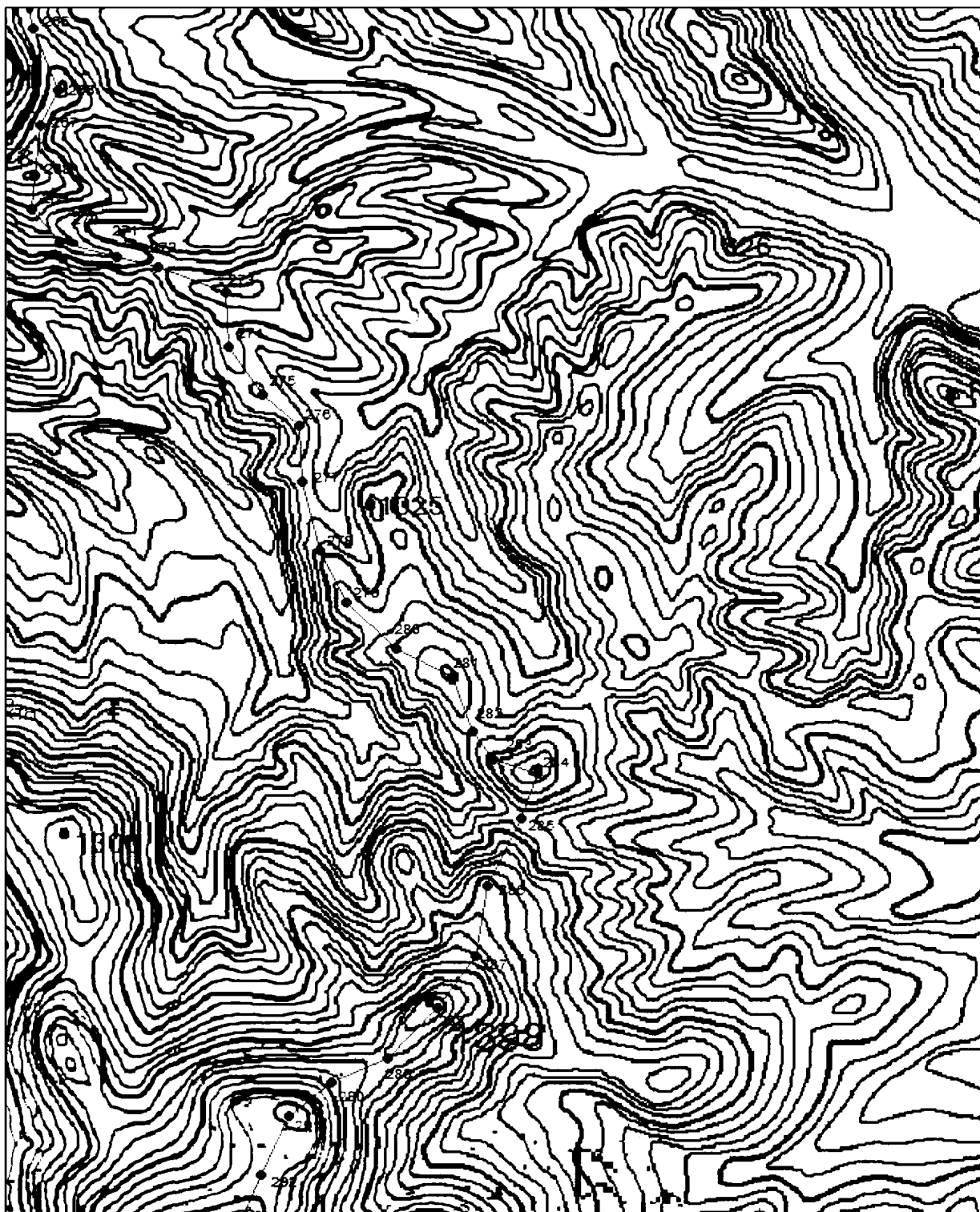

Условные обозначения:

- граница памятника природы
- — характерная точка границы

Выносной лист № 24

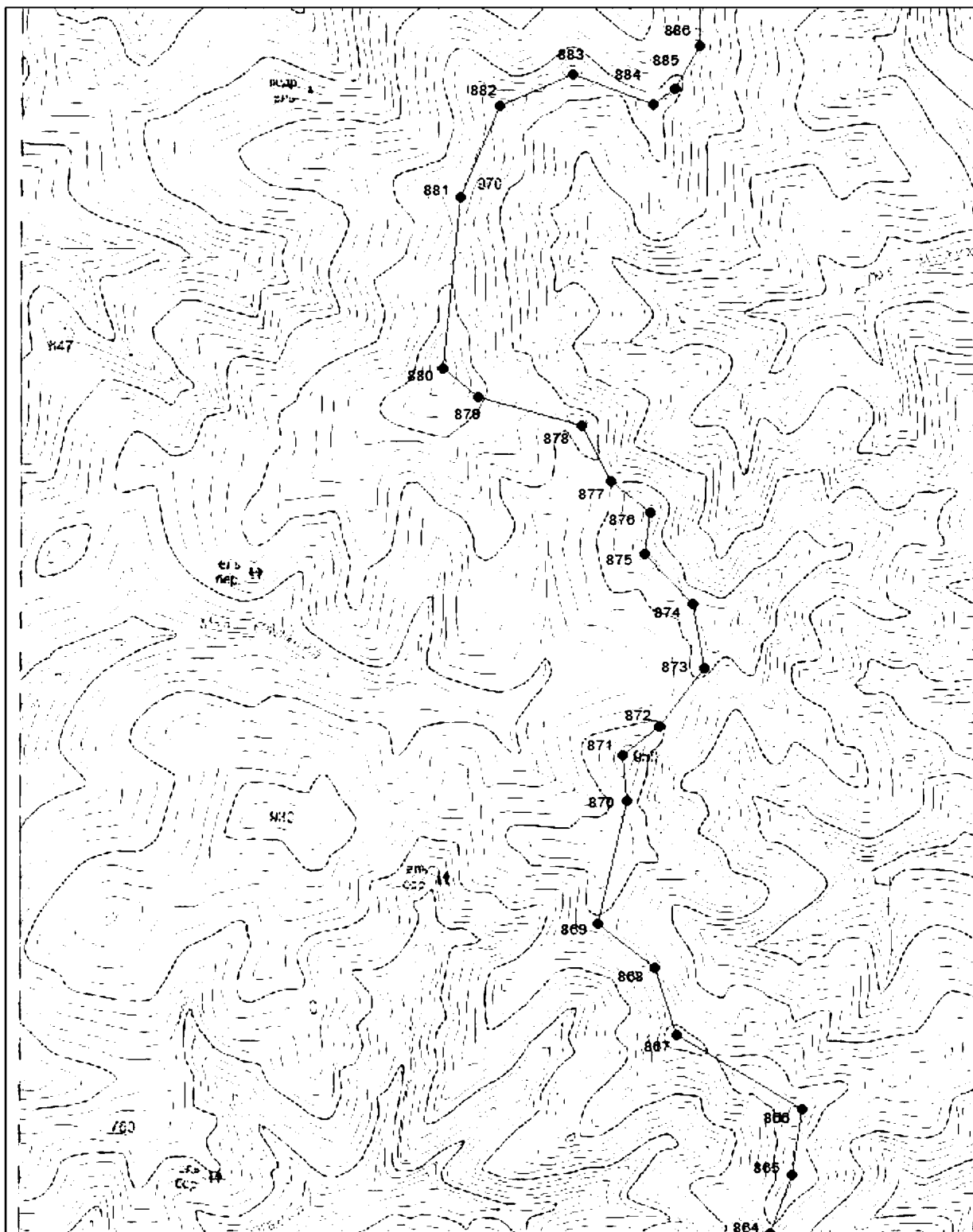

Условные обозначения:

- граница памятника природы
- — характерная точка границы

Выносной лист № 25

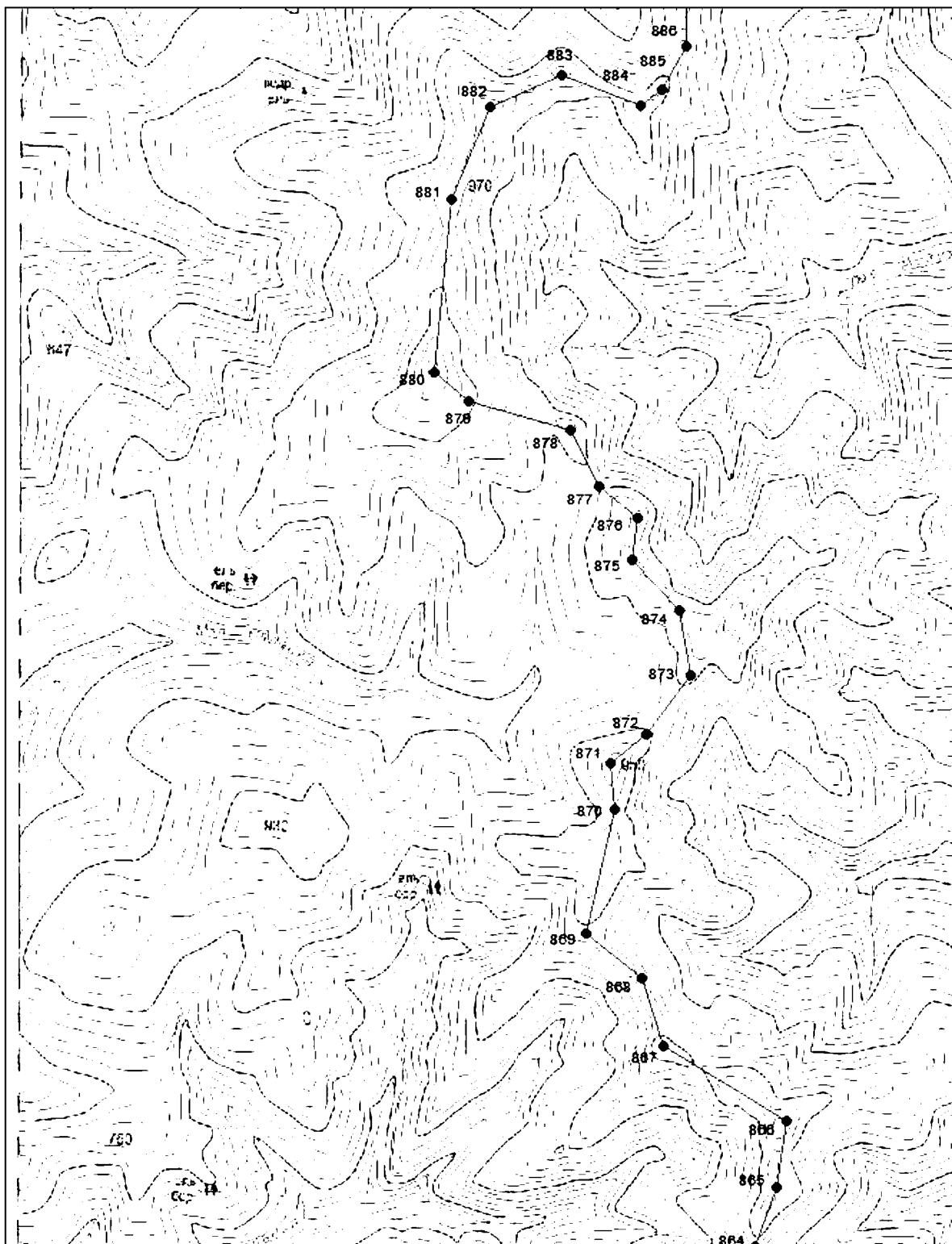

Условные обозначения:

- граница памятника природы
- — характерная точка границы

Выносной лист № 26

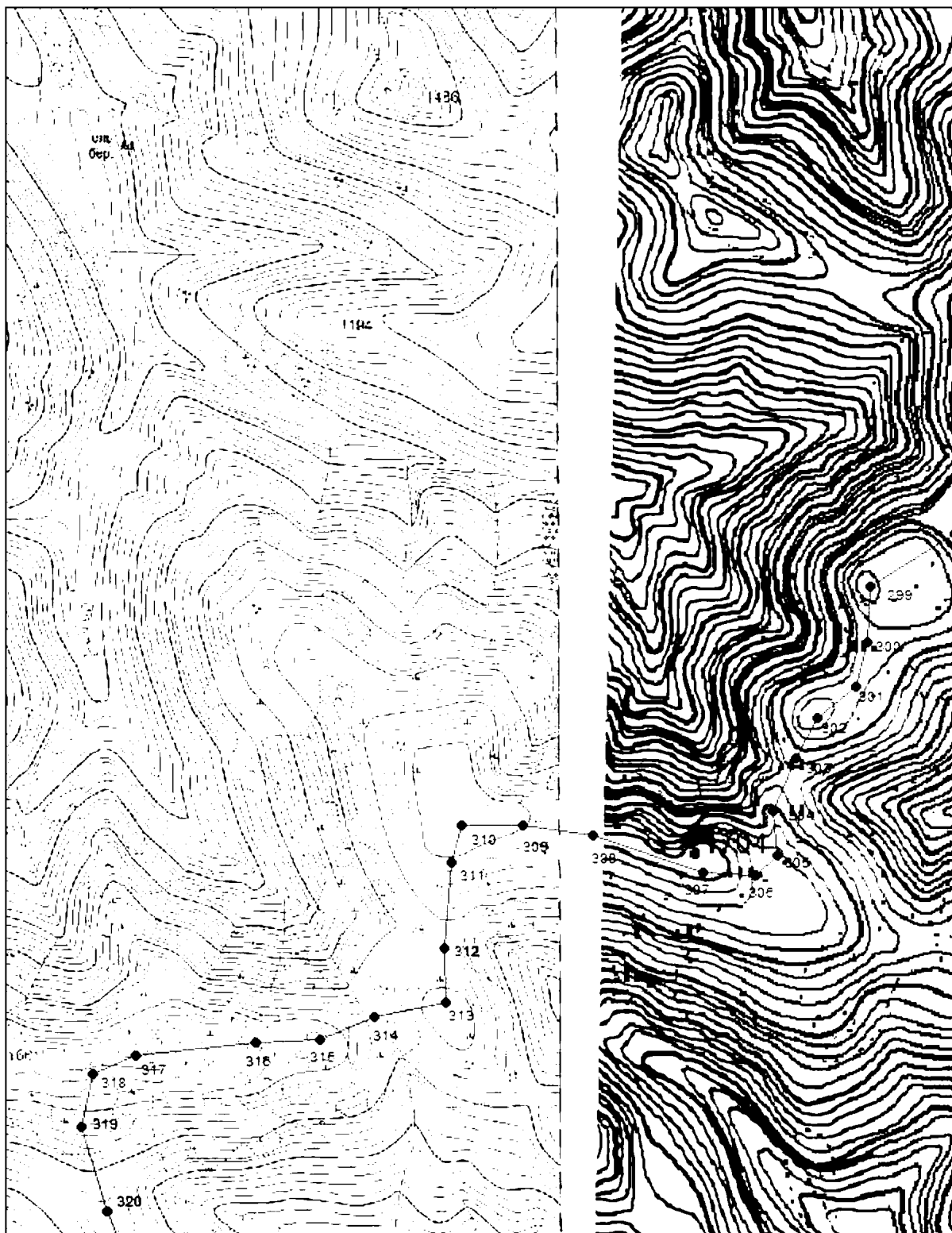

Условные обозначения:

- граница памятника природы
- — характерная точка границы

Выносной лист № 27

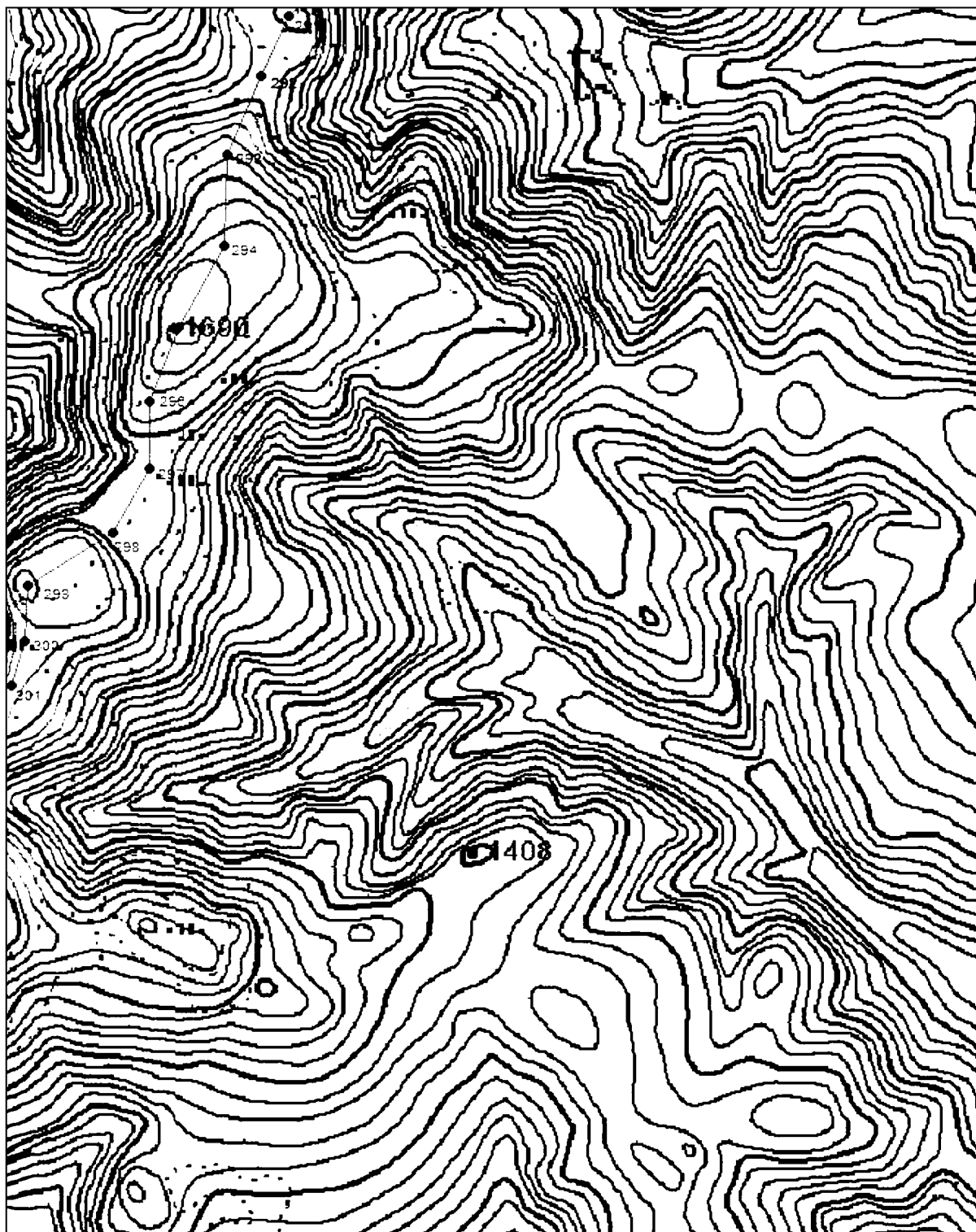

Условные обозначения:

- граница памятника природы
- — характерная точка границы

Выносной лист № 28

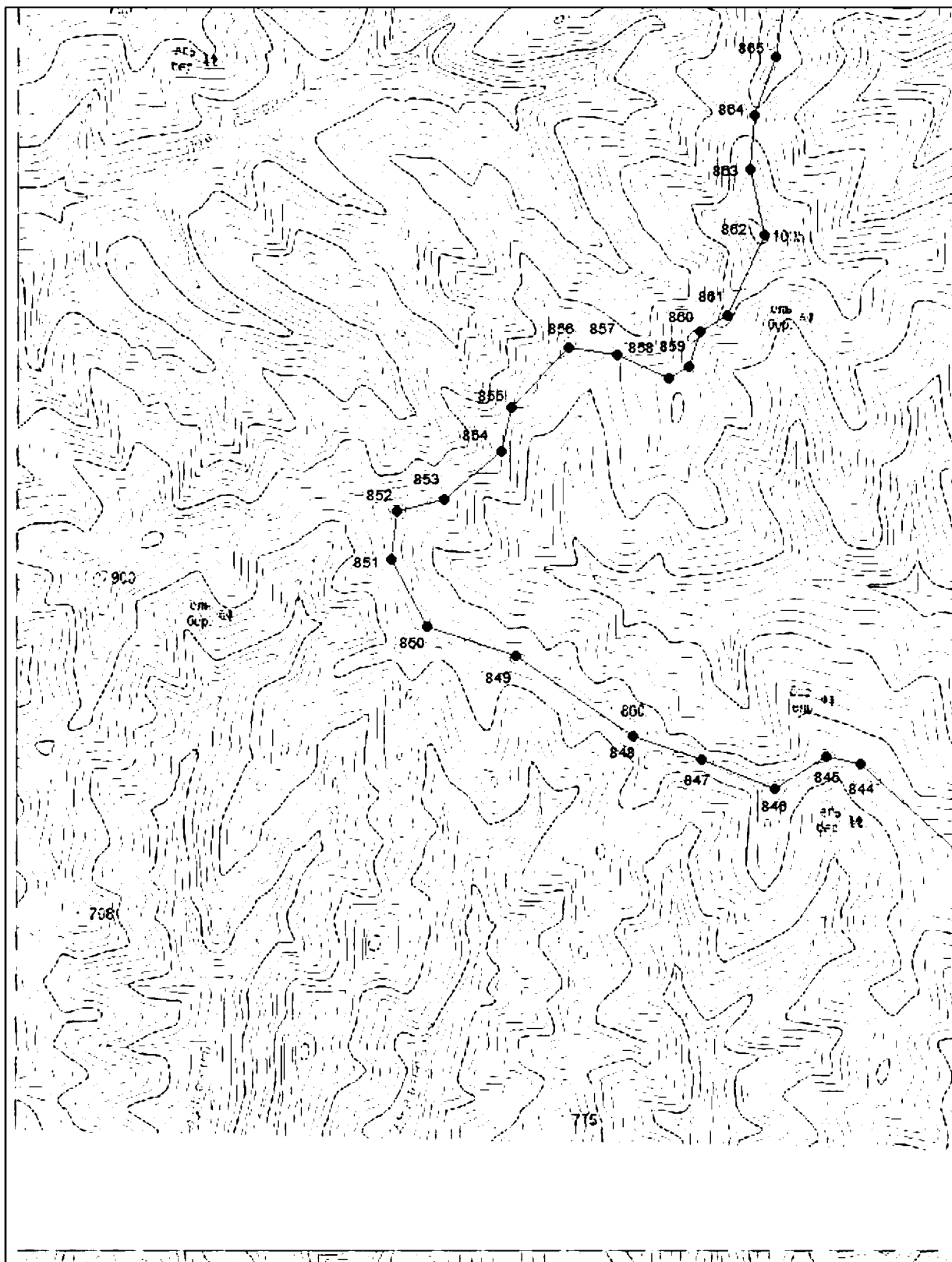

Условные обозначения:

- граница памятника природы
- — характерная точка границы

Выносной лист № 29

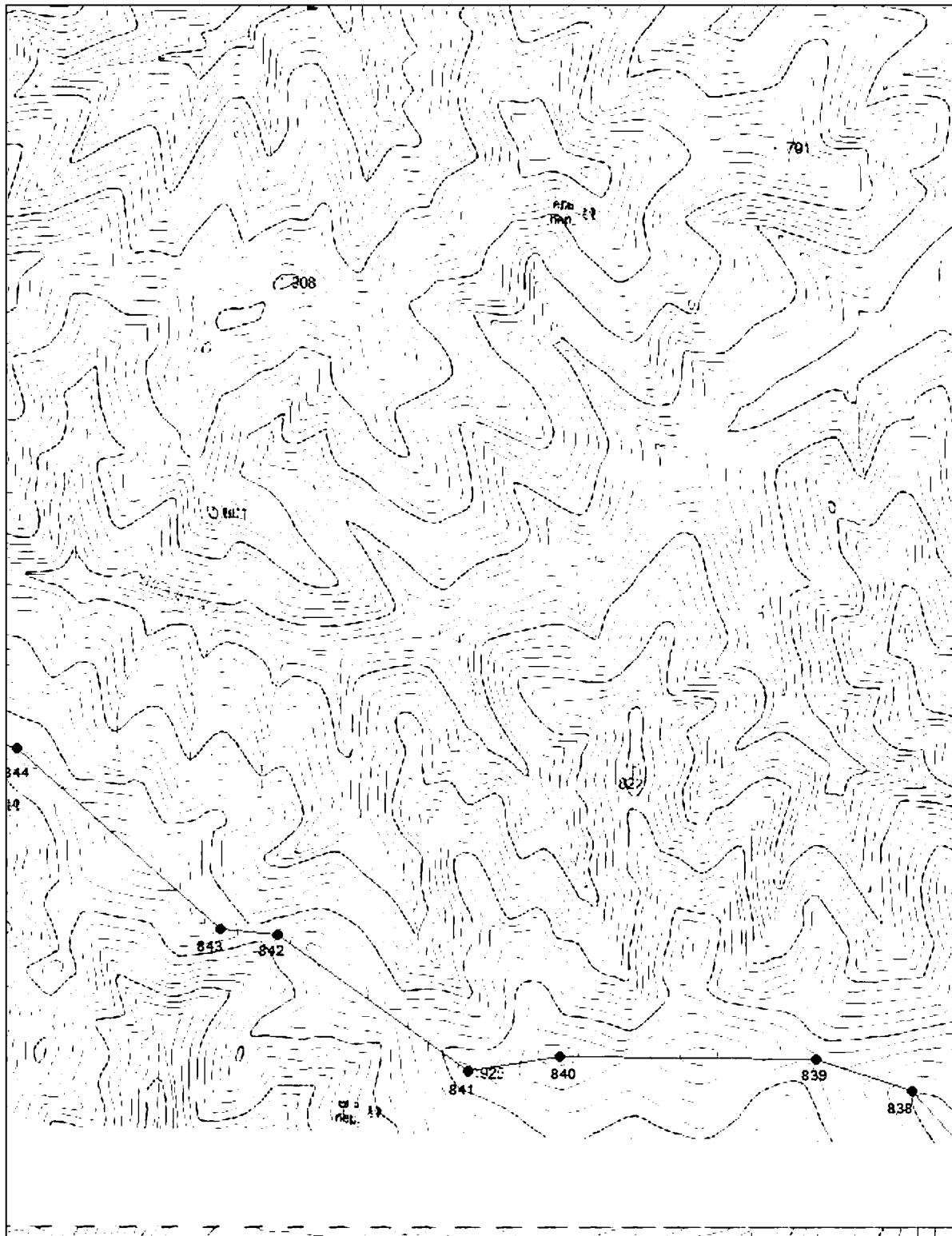

Условные обозначения:

- граница памятника природы
- — характерная точка границы

Выносной лист № 30

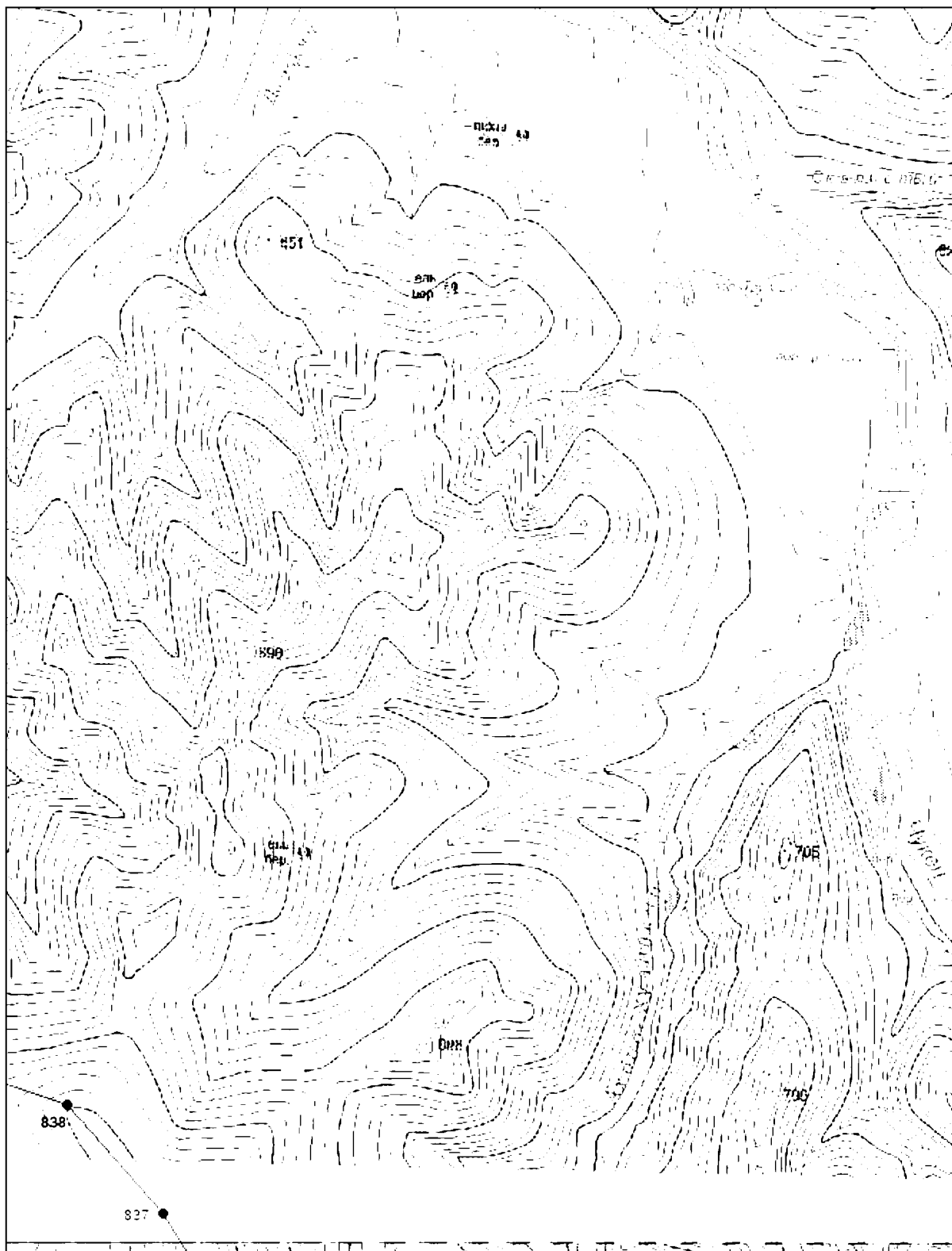

Условные обозначения:

- граница памятника природы
- — характерная точка границы

Выносной лист № 31

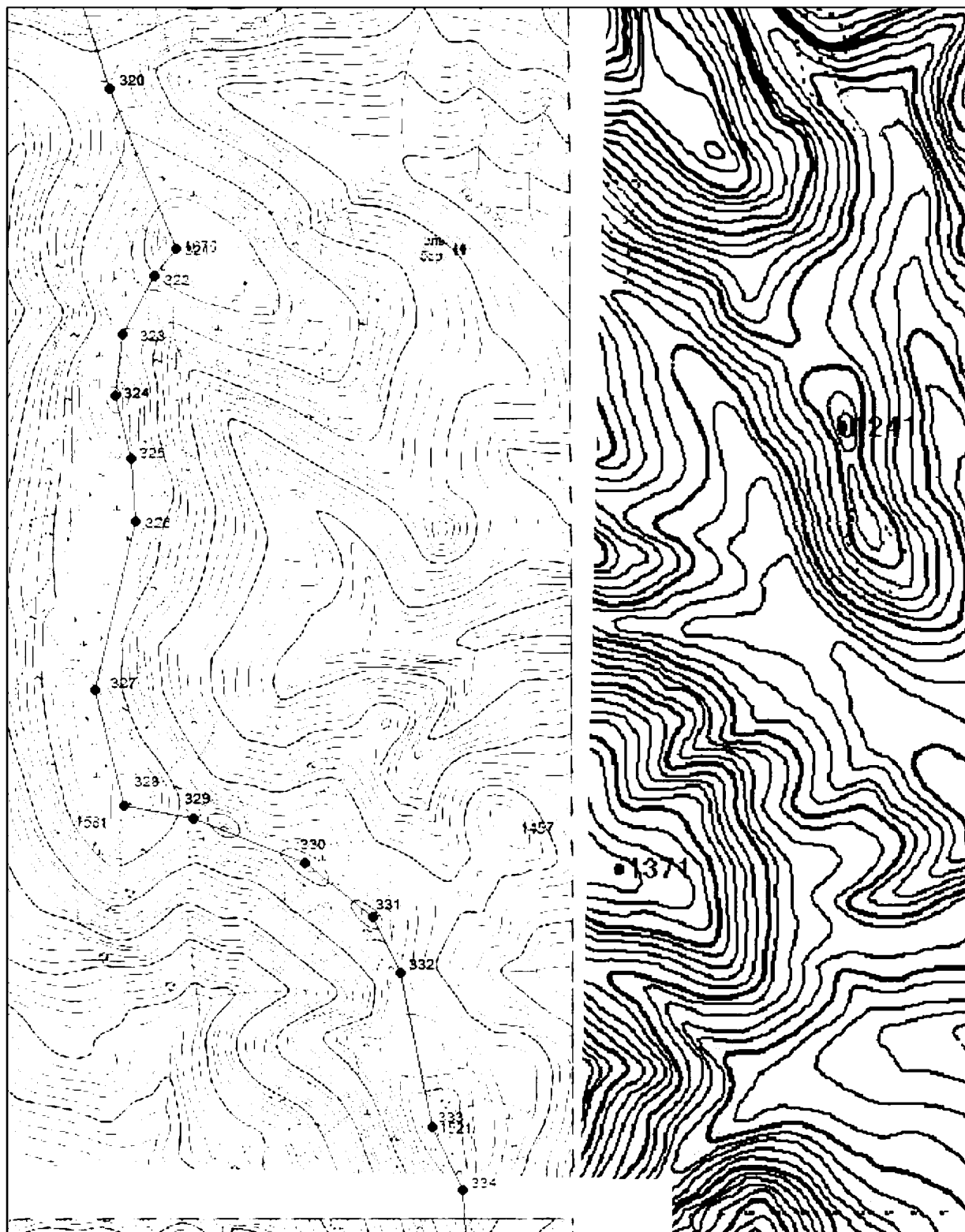

Условные обозначения:

- граница памятника природы
- — характерная точка границы

Выносной лист № 32

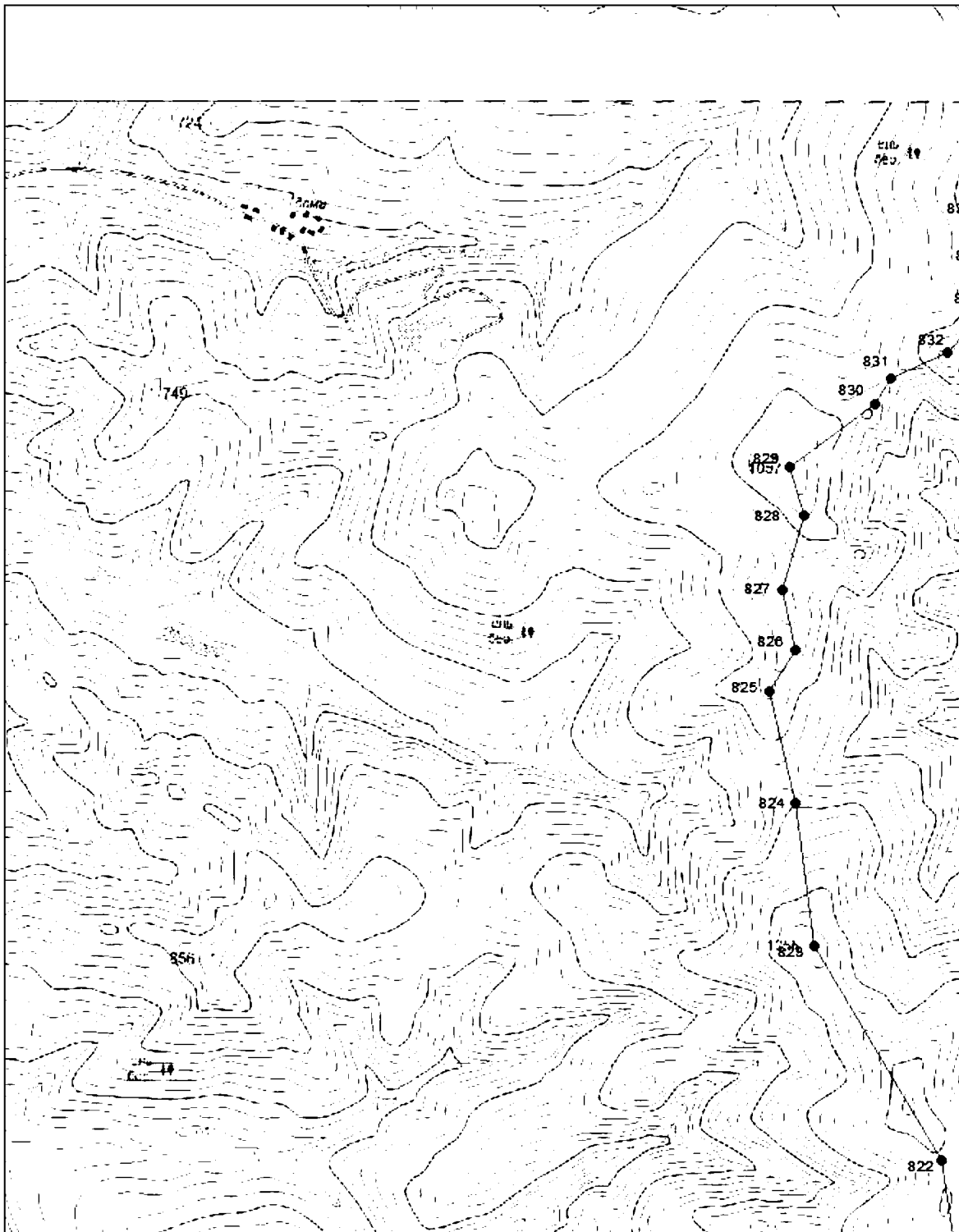

Условные обозначения:

- граница памятника природы
- — характерная точка границы

Выносной лист № 33

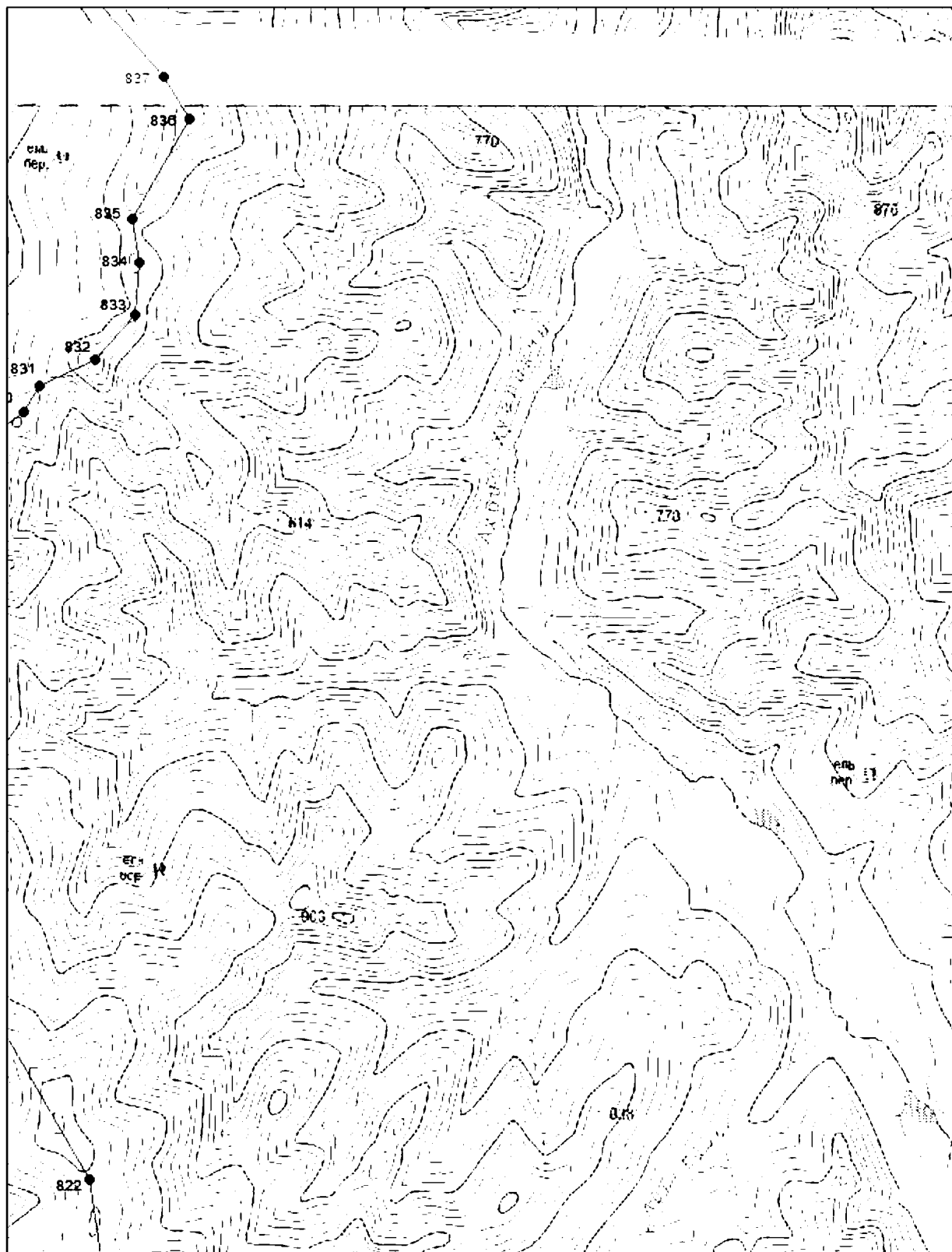

Условные обозначения:

- граница памятника природы
- — характерная точка границы

Выносной лист № 34

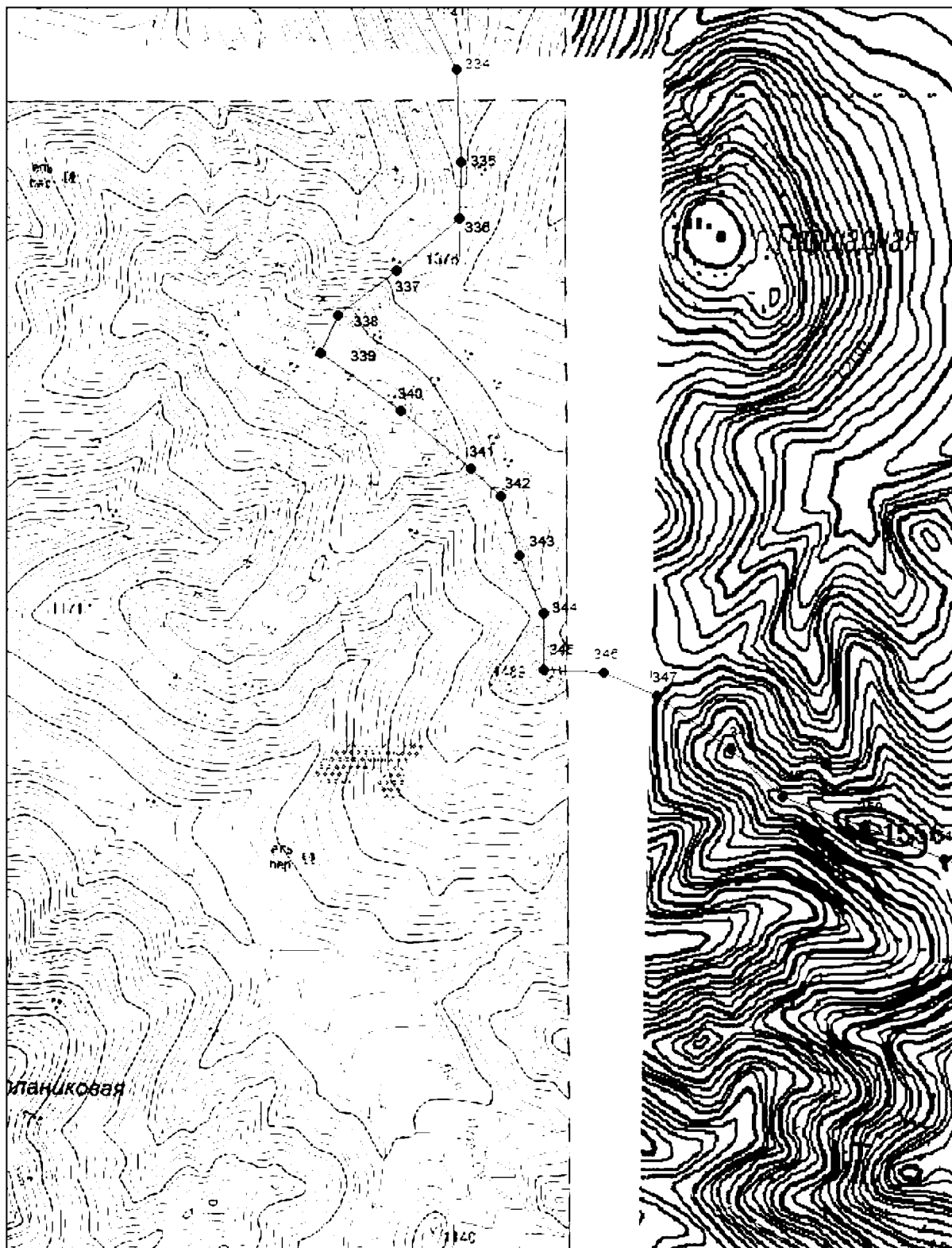

Условные обозначения:

- граница памятника природы
- — характерная точка границы

Выносной лист № 35

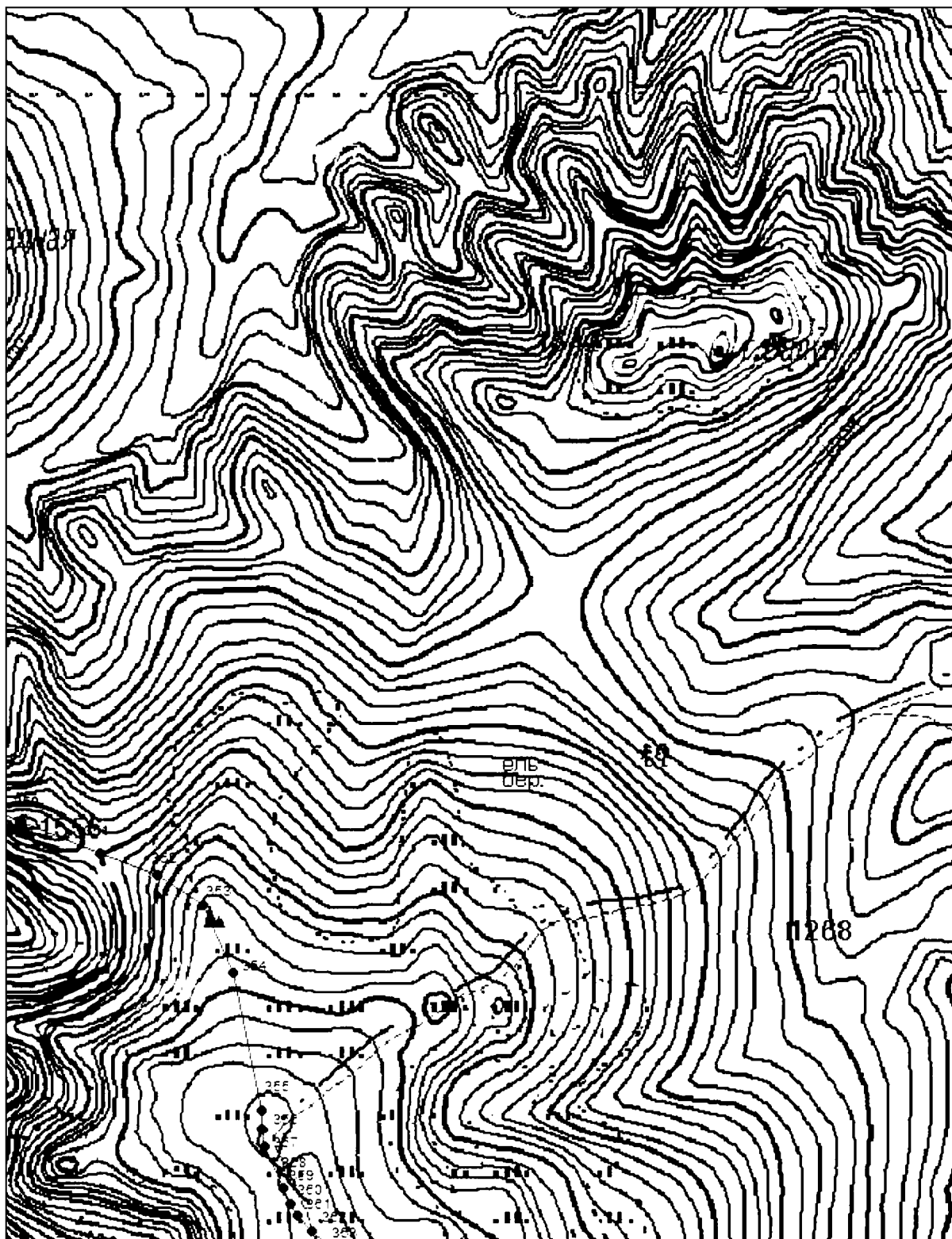

Условные обозначения:

- граница памятника природы
- — характерная точка границы

Выносной лист № 36

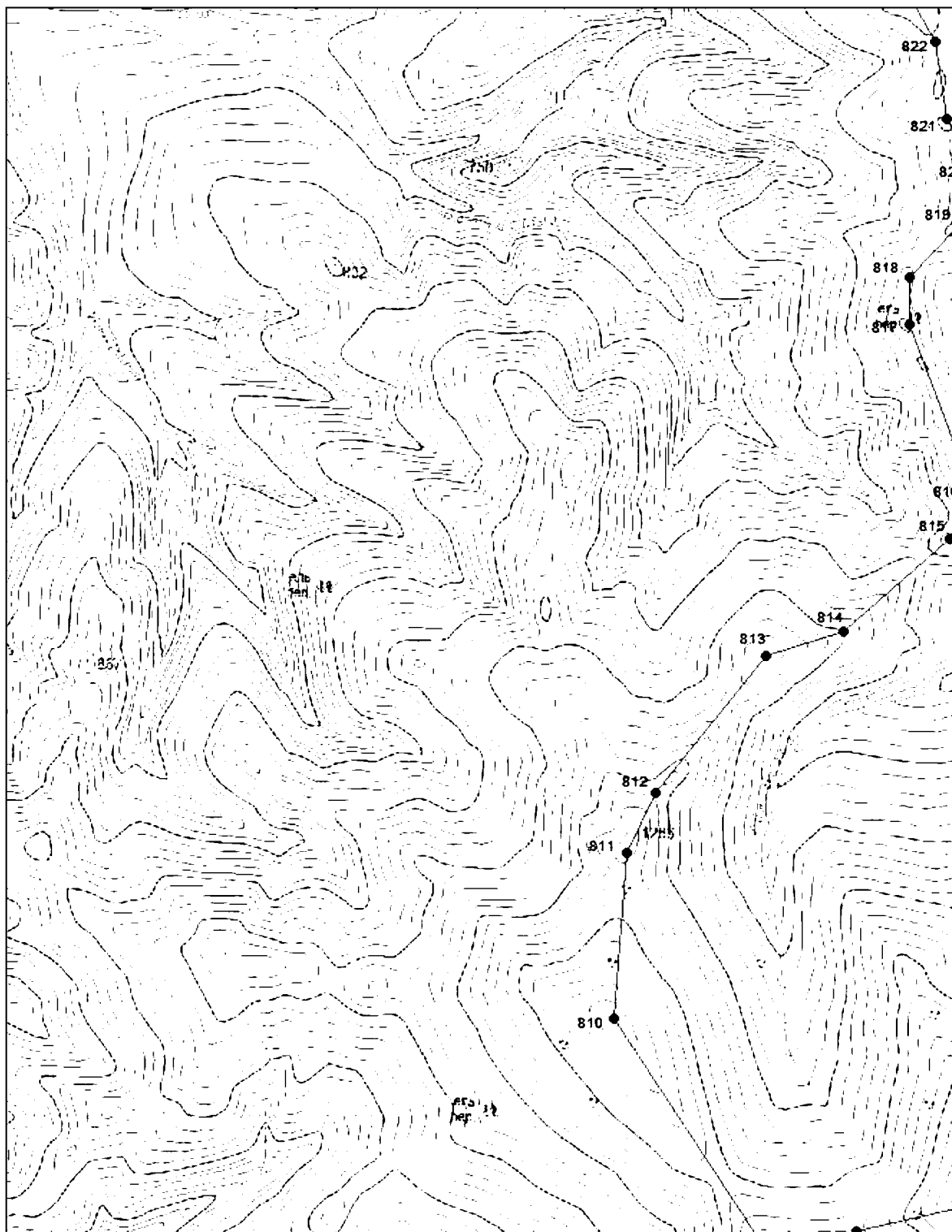

Условные обозначения:

- граница памятника природы
- — характерная точка границы

Выносной лист № 37

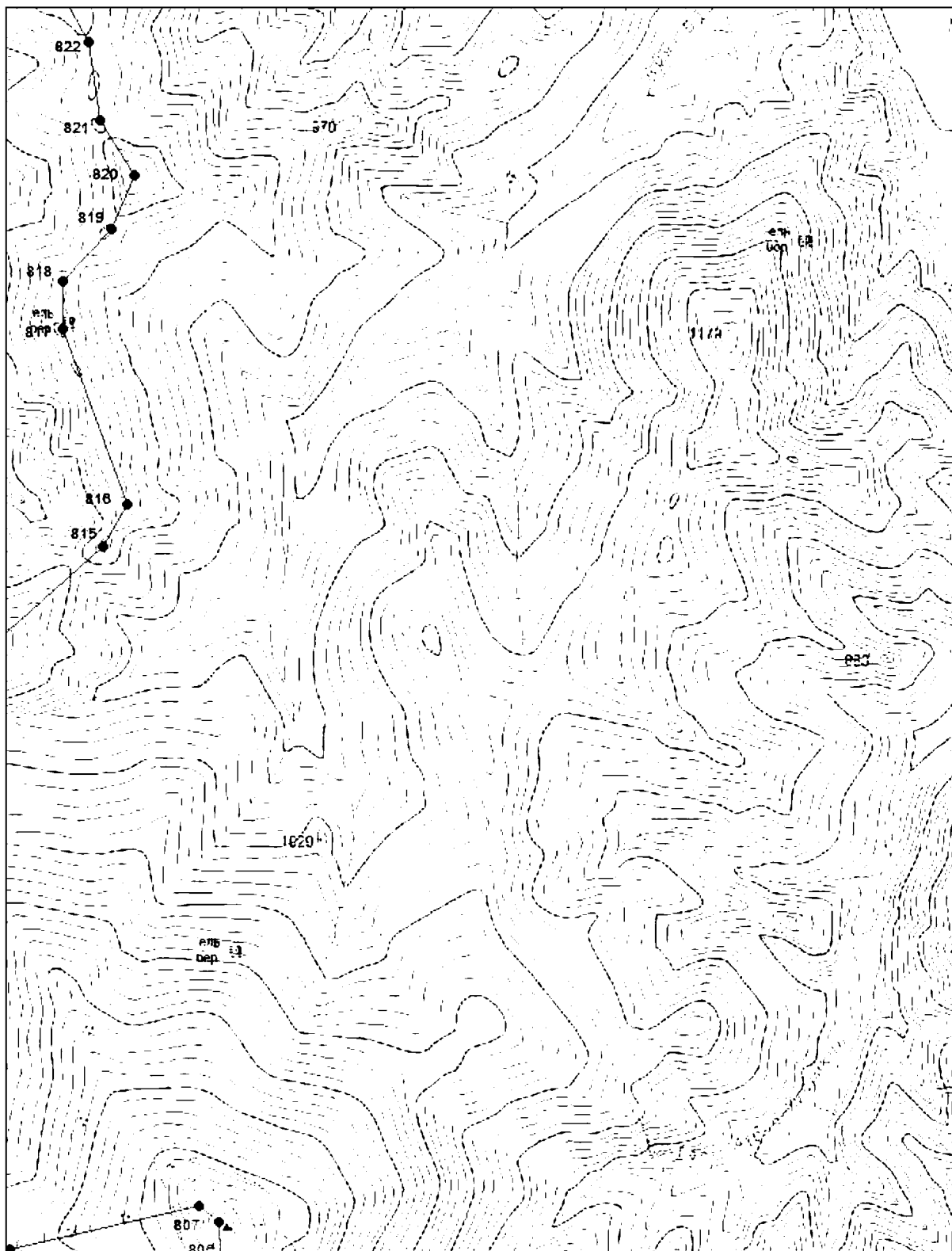

Условные обозначения:

- граница памятника природы
- — характерная точка границы

Выносной лист № 38

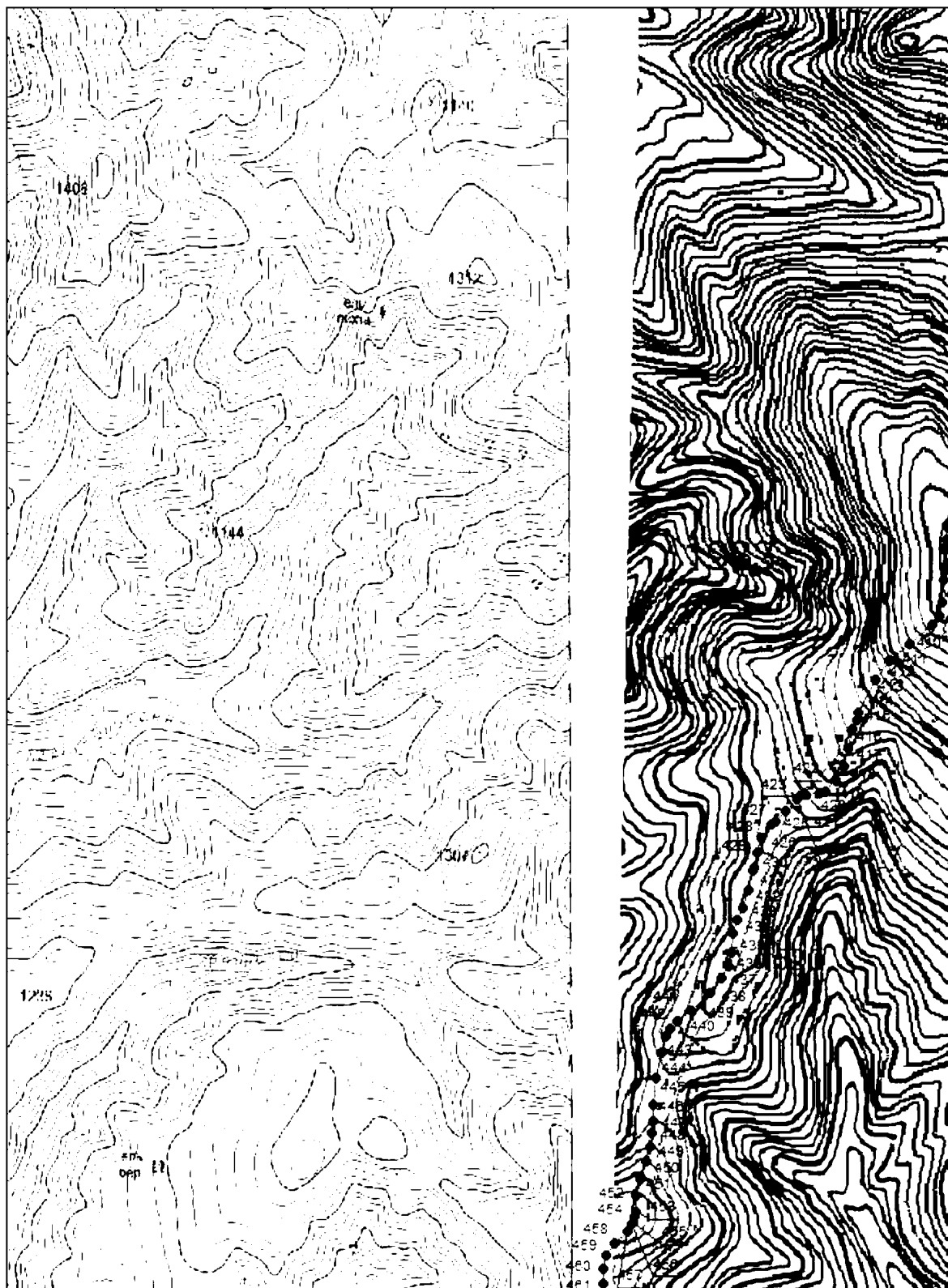

Условные обозначения:

- граница памятника природы
- — характерная точка границы

Выносной лист № 39

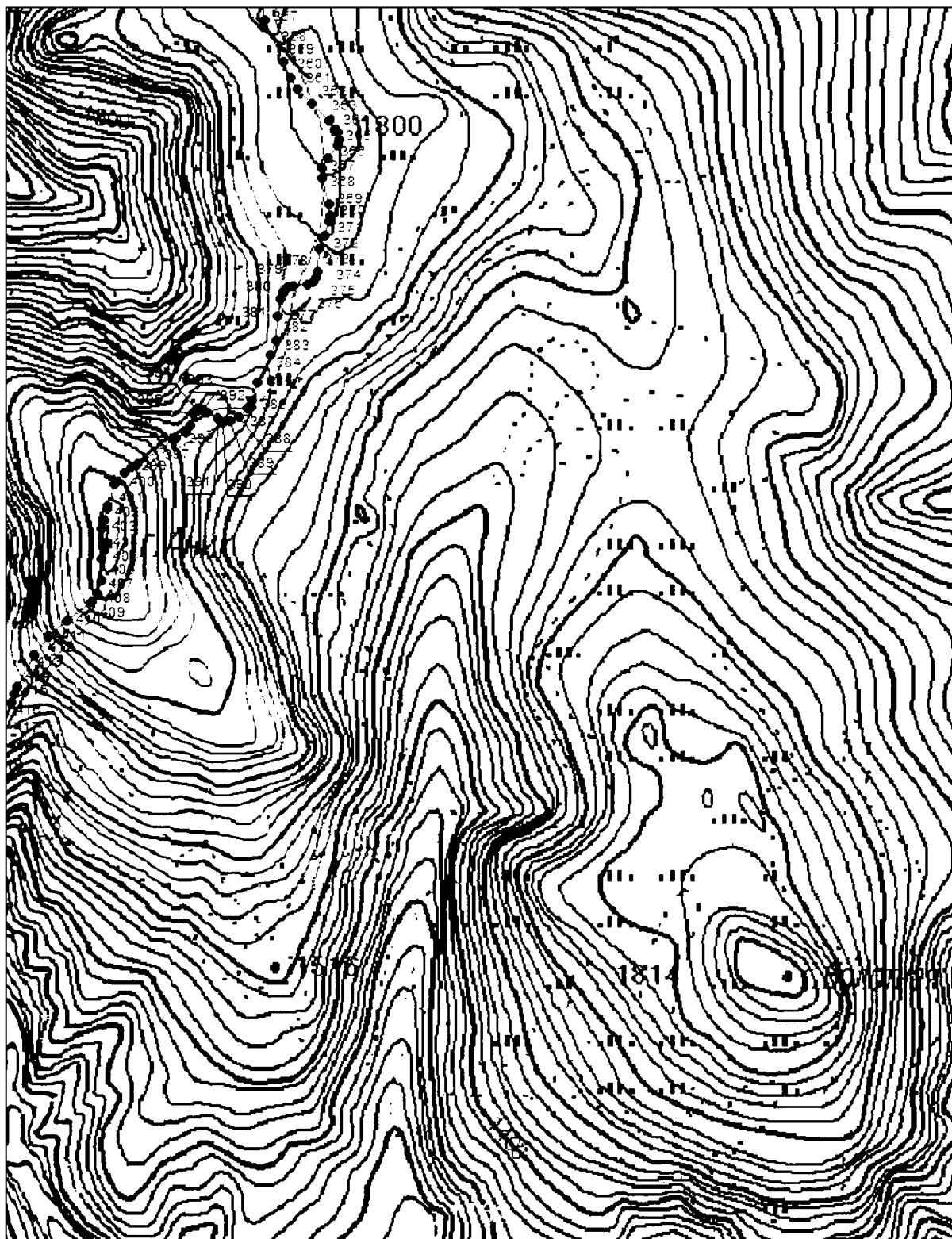

Условные обозначения:

- граница памятника природы
- — характерная точка границы

Выносной лист № 40

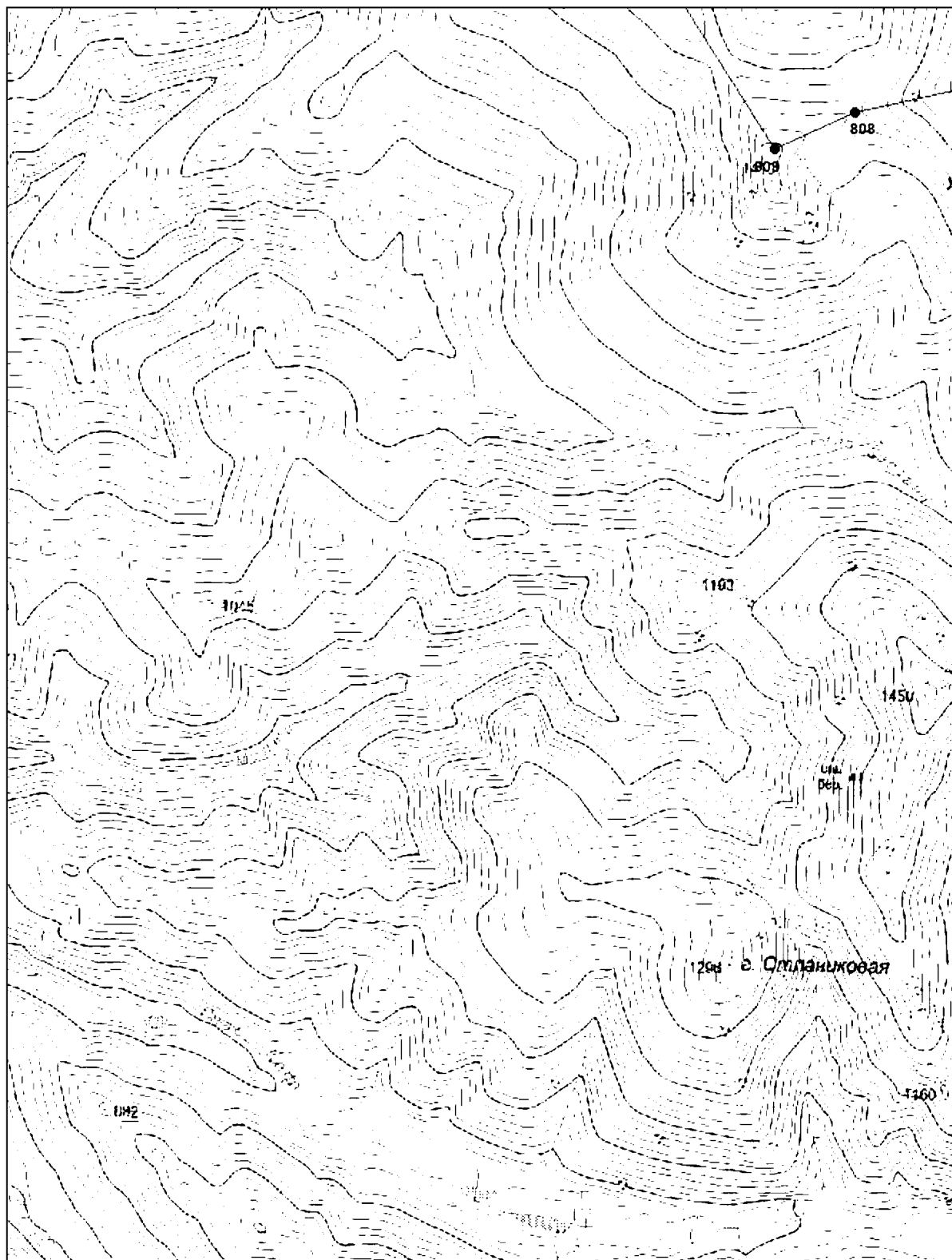

Условные обозначения:

- граница памятника природы
- — характерная точка границы

Выносной лист № 41

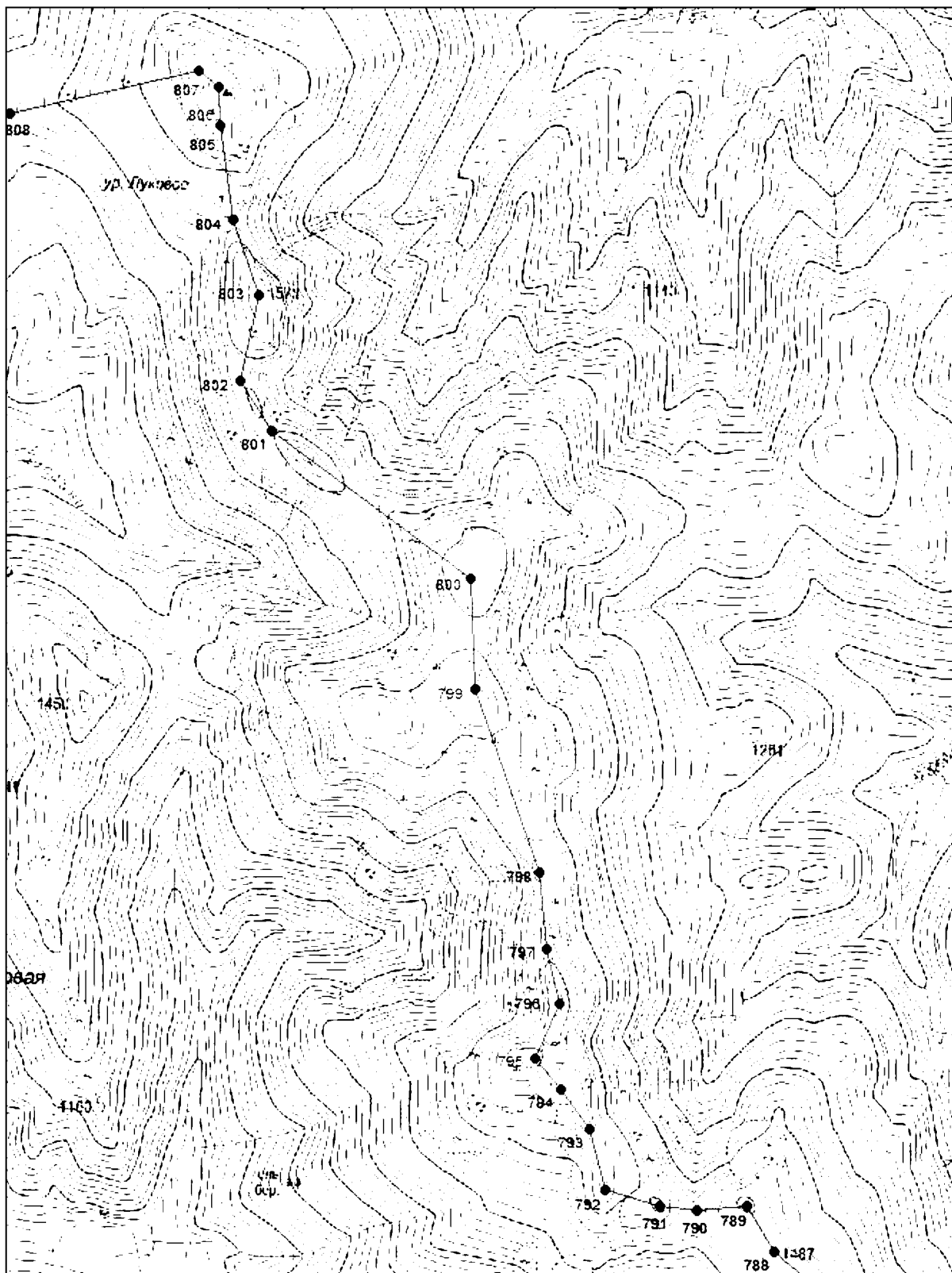

Условные обозначения:

- граница памятника природы
- — характерная точка границы

Выносной лист № 42

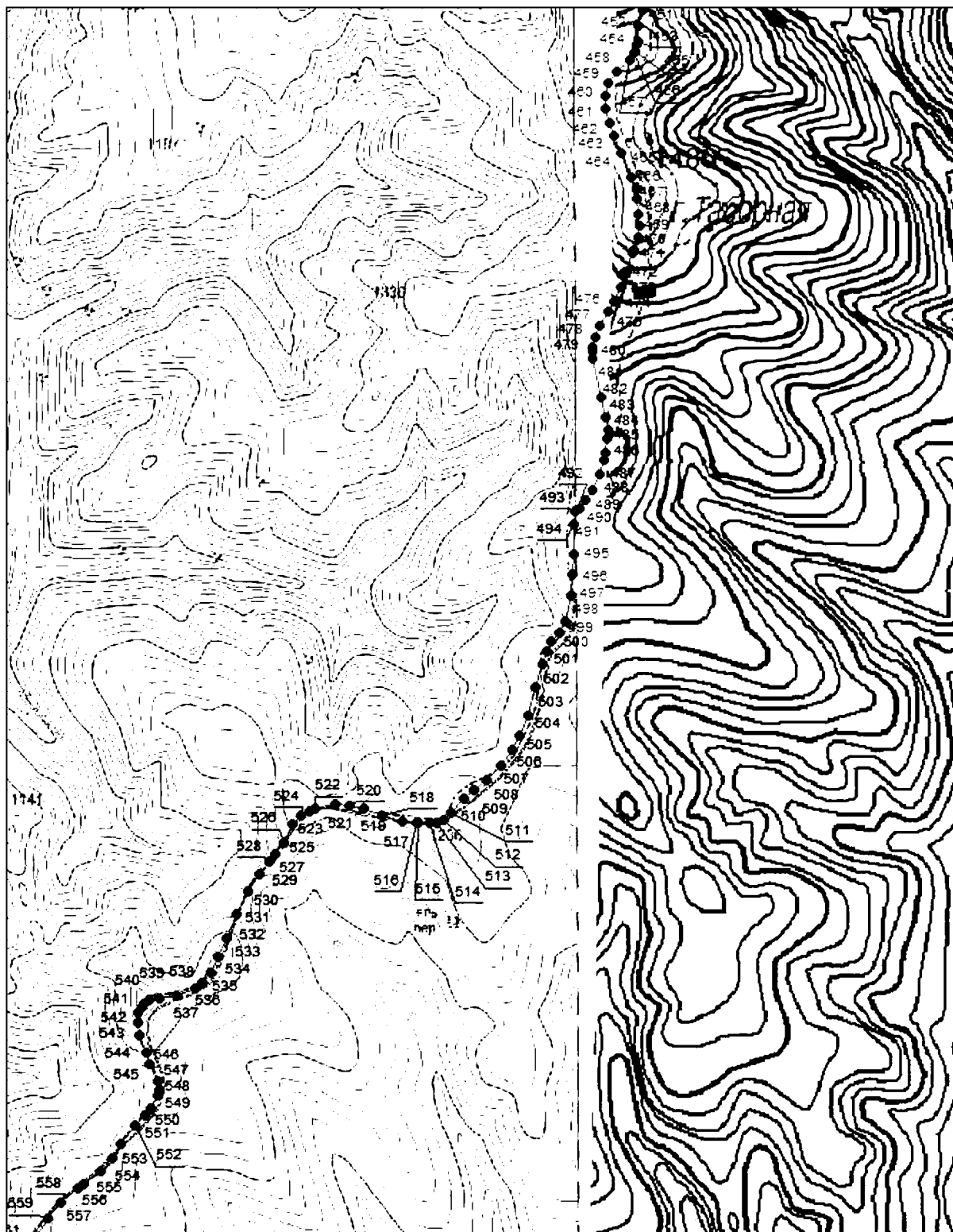

Условные обозначения:

- граница памятника природы
- — характерная точка границы

Выносной лист № 43

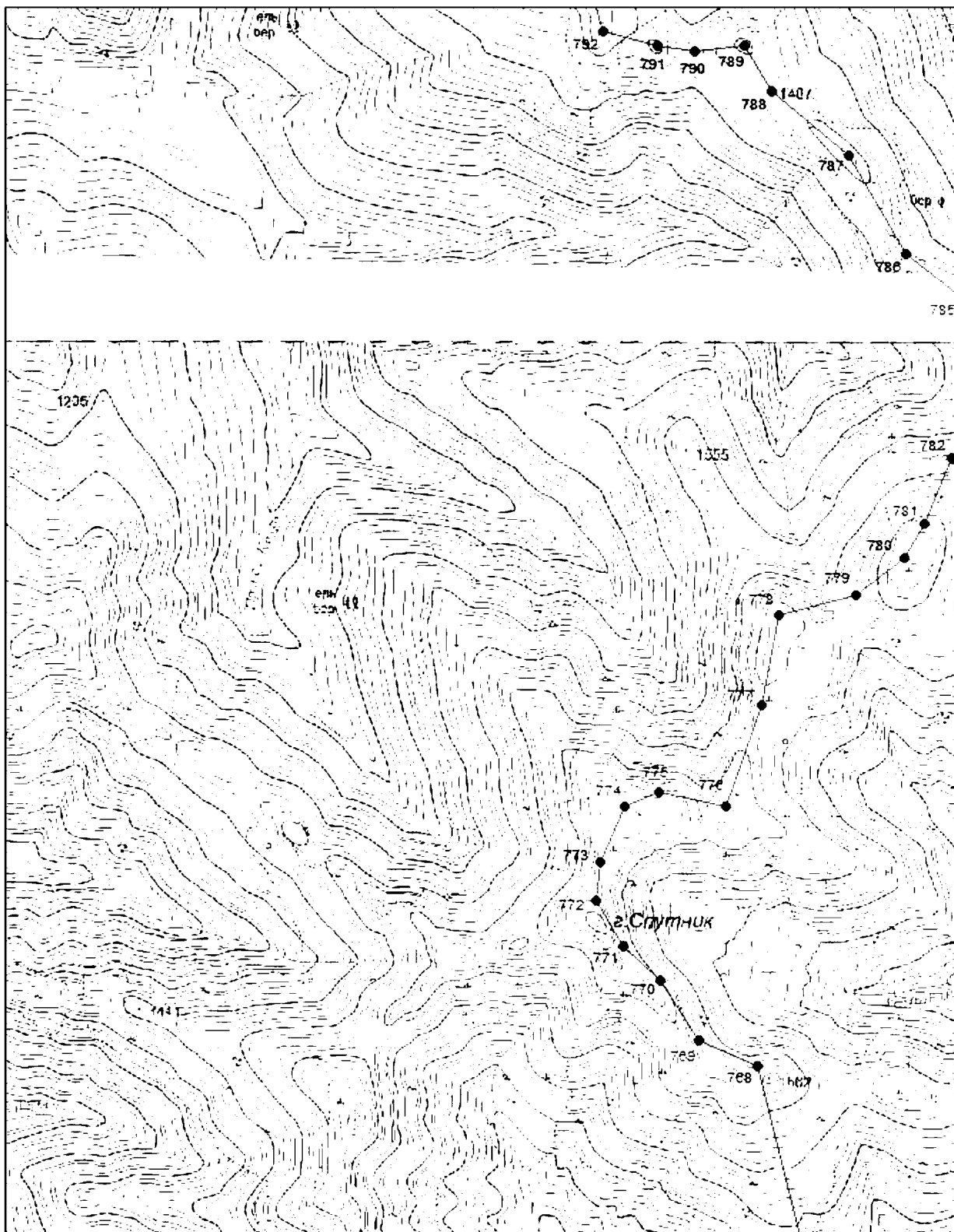

Условные обозначения:

- граница памятника природы
- — характерная точка границы

Выносной лист № 44

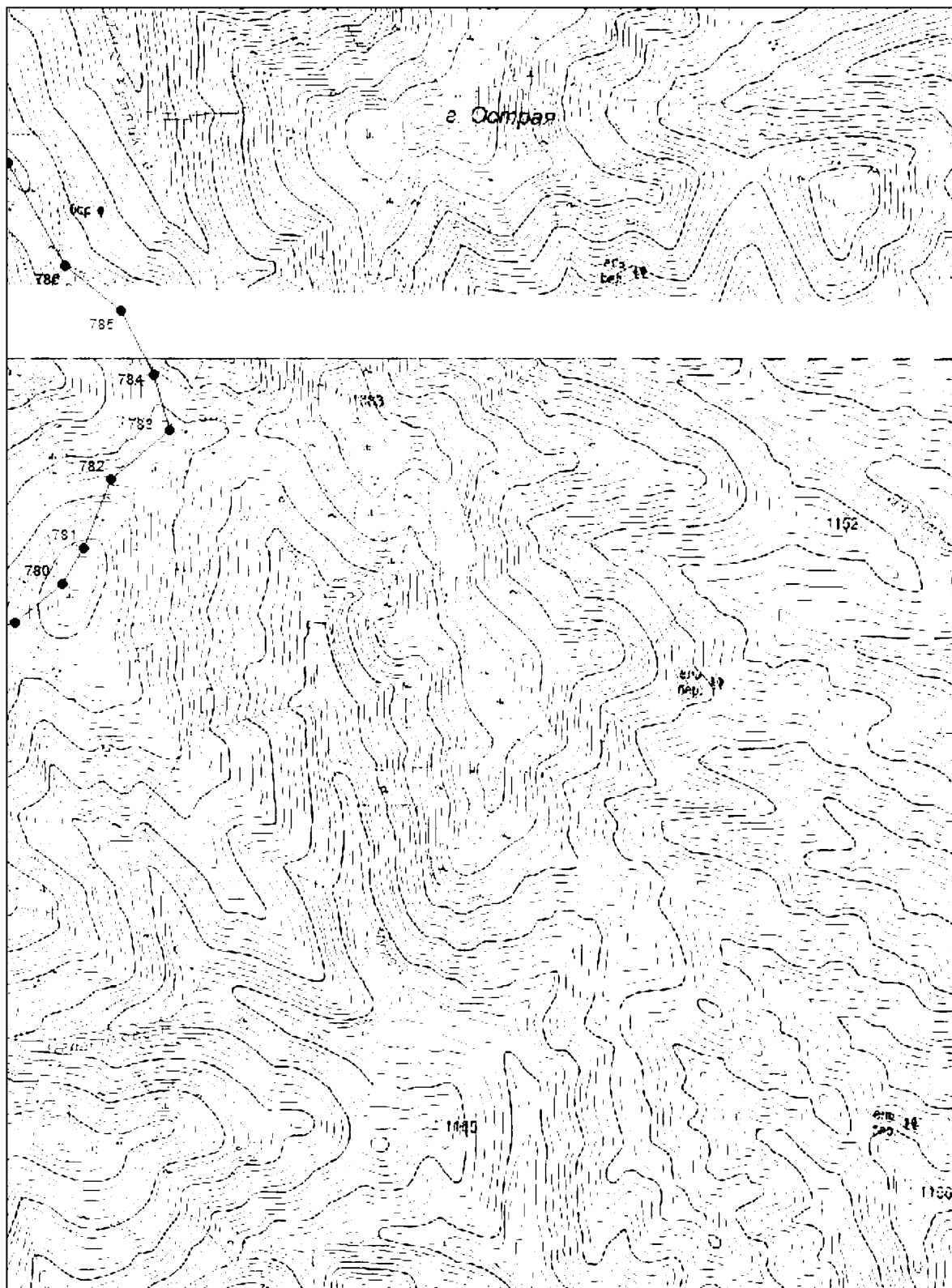

Условные обозначения:

- граница памятника природы
- — характерная точка границы

Выносной лист № 45

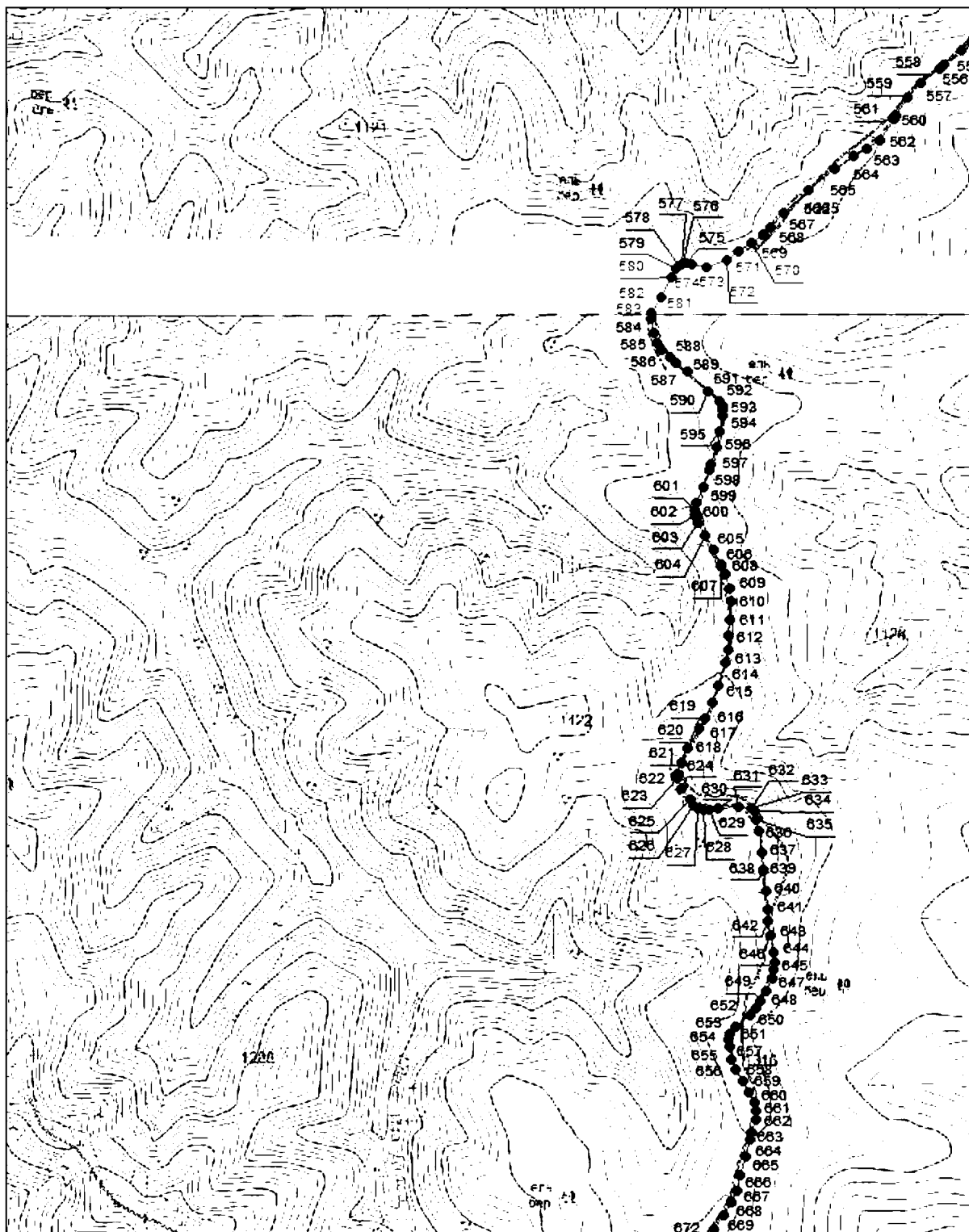

Условные обозначения:

- граница памятника природы
- — характерная точка границы

Выносной лист № 46

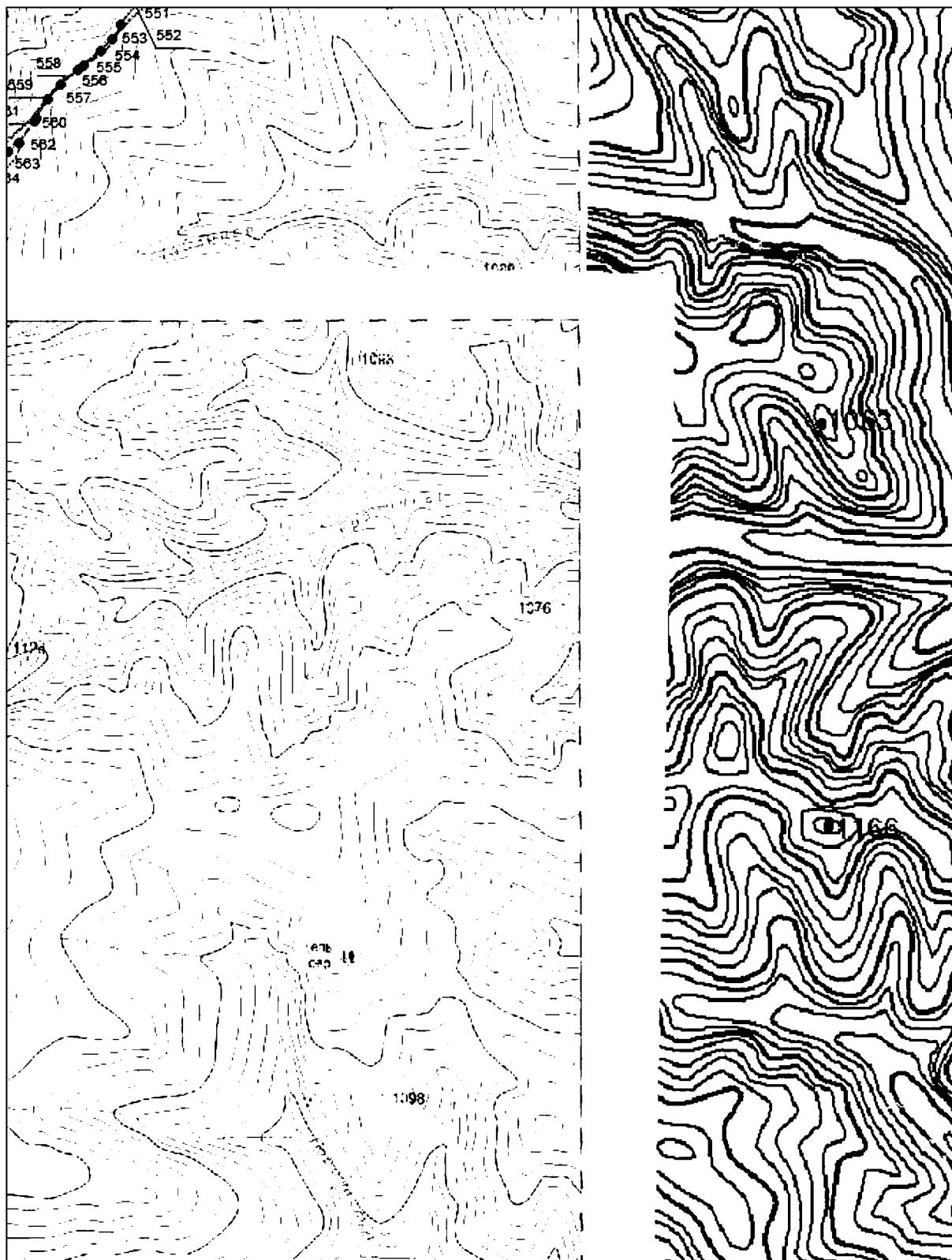

Условные обозначения:

- граница памятника природы
- — характерная точка границы

Выносной лист № 47

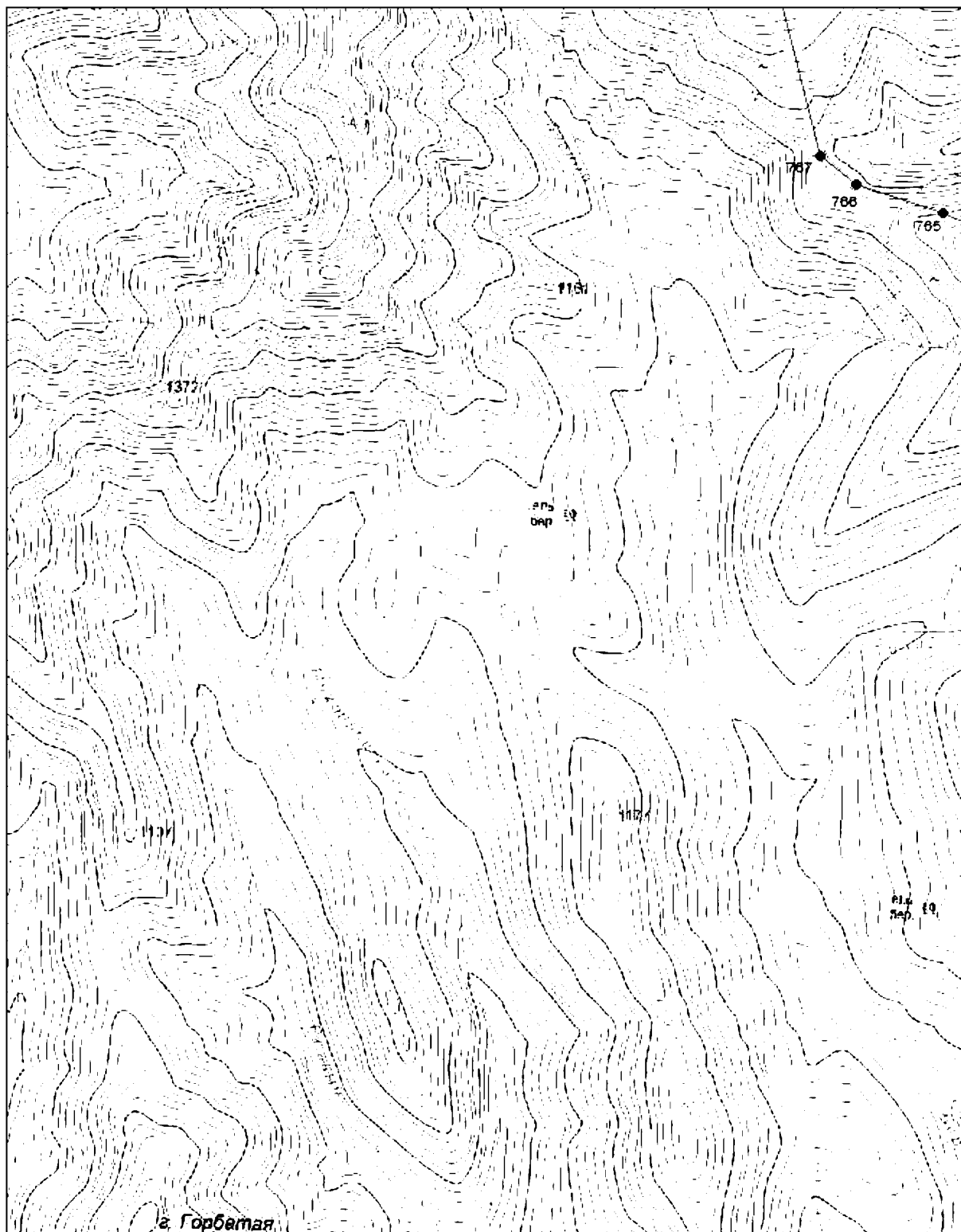

Условные обозначения:

- граница памятника природы
- — характерная точка границы

Выносной лист № 48

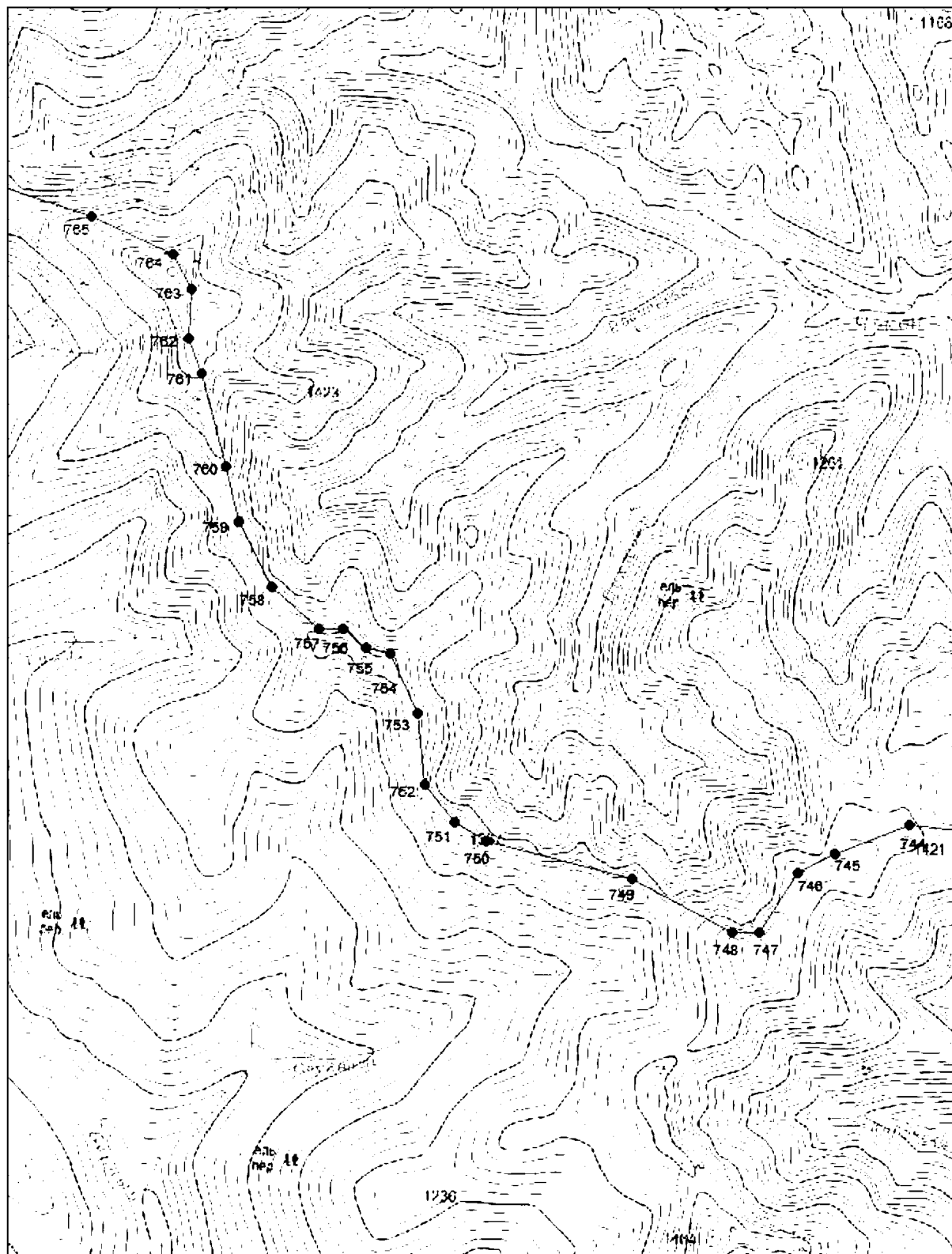

Условные обозначения:

- граница памятника природы
- — характерная точка границы

Выносной лист № 49

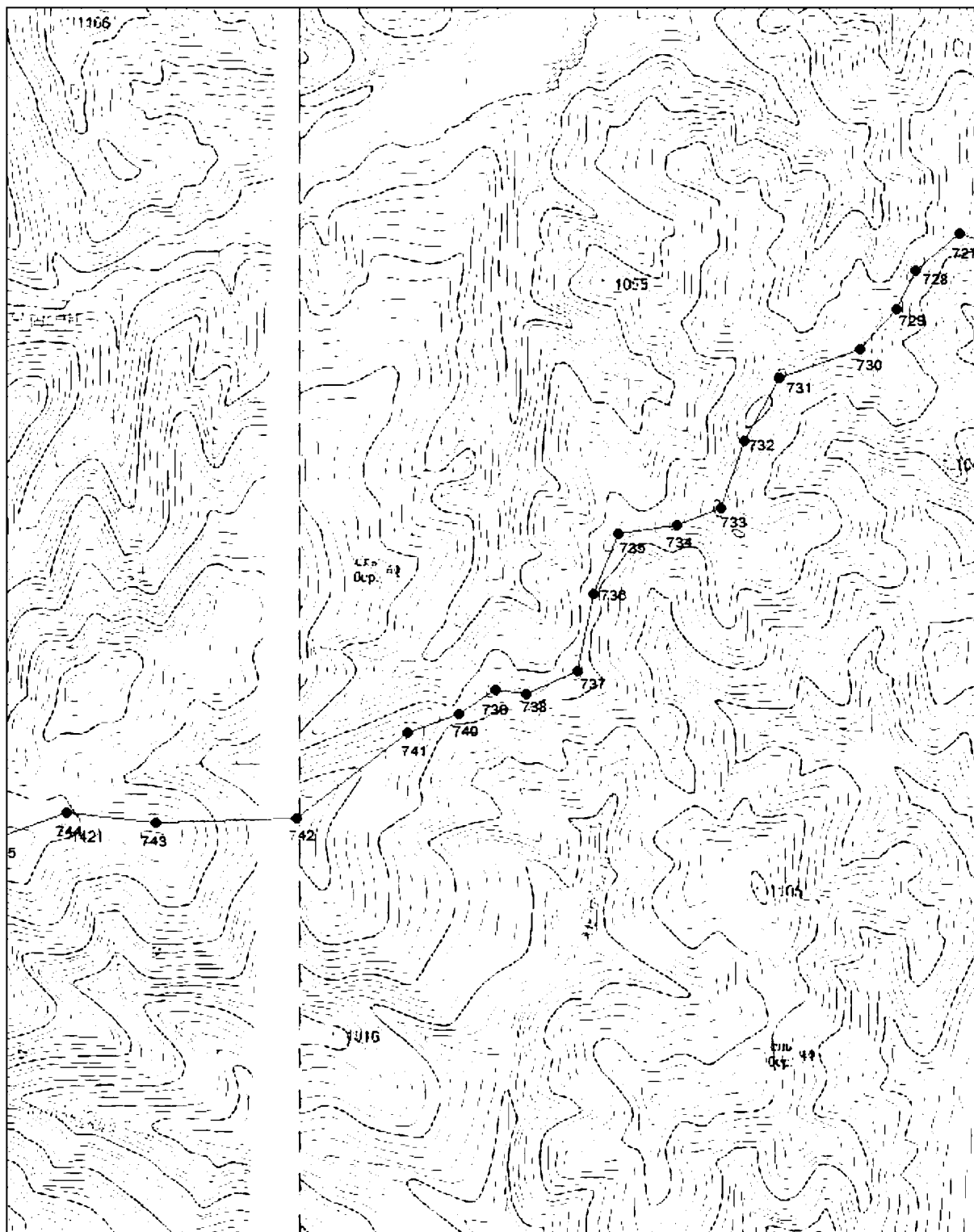

Условные обозначения:

- граница памятника природы
- — характерная точка границы

Выносной лист № 50

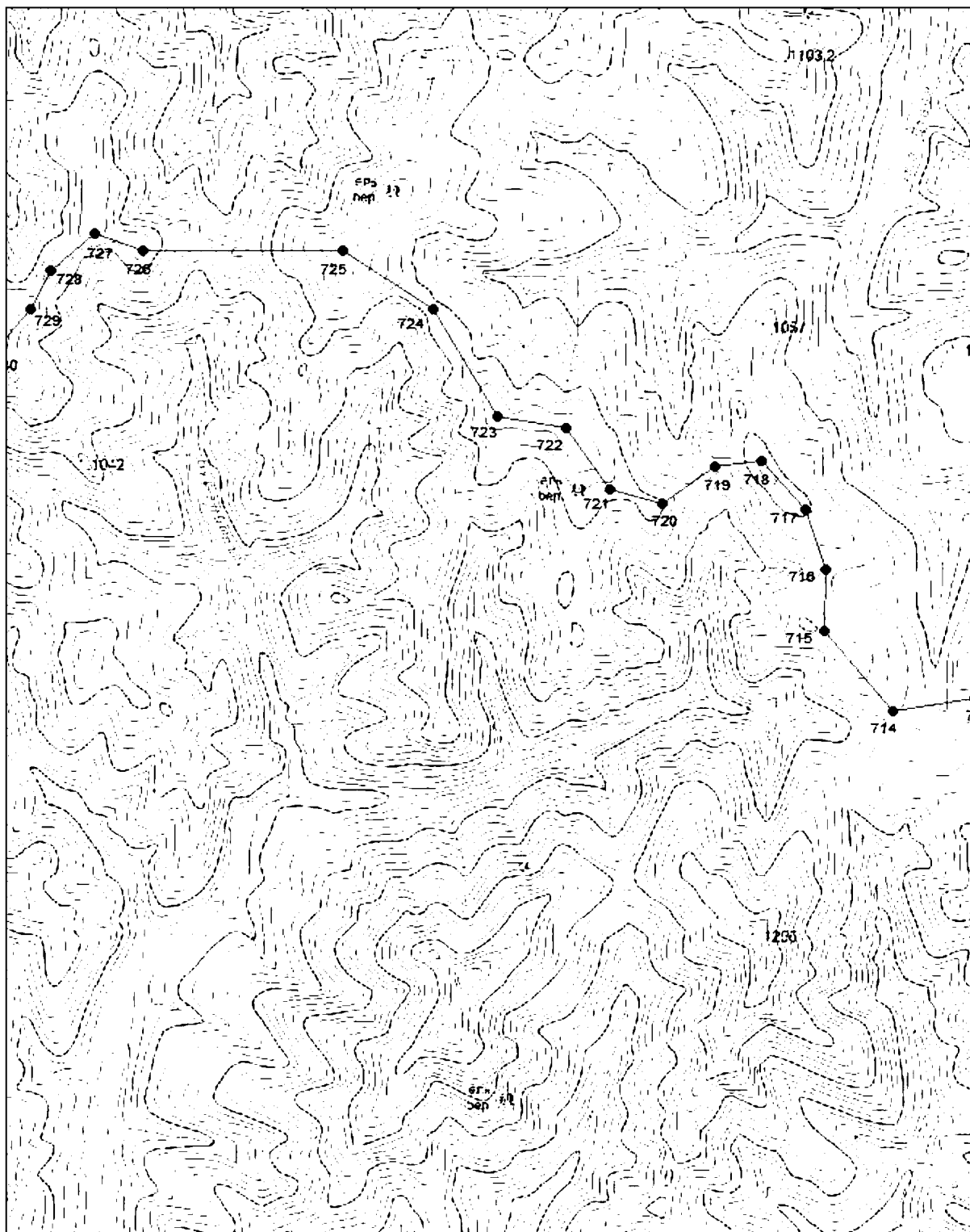

Условные обозначения:

- граница памятника природы
- — характерная точка границы

Выносной лист № 51

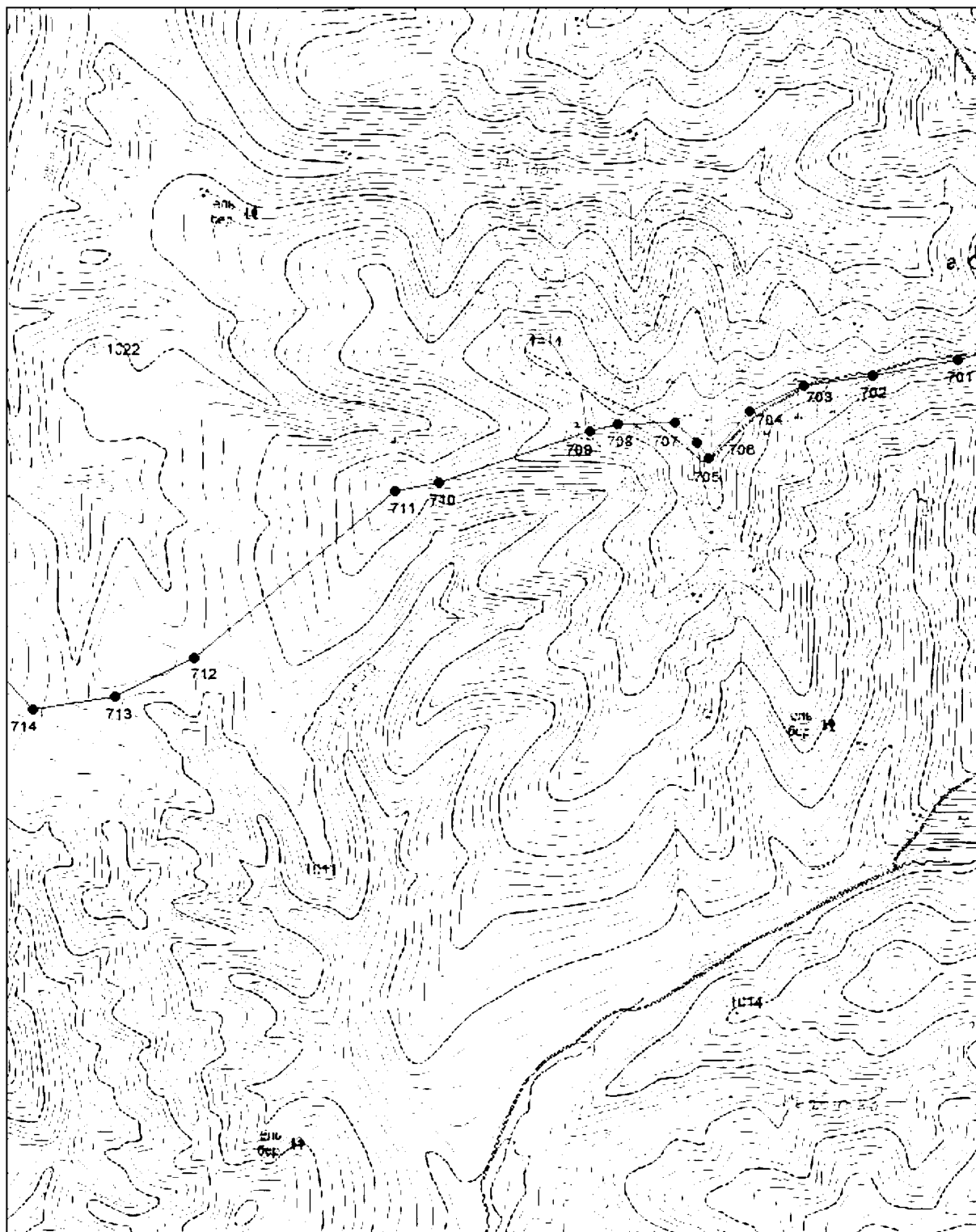

Условные обозначения:

- граница памятника природы
- — характерная точка границы

Выносной лист № 52

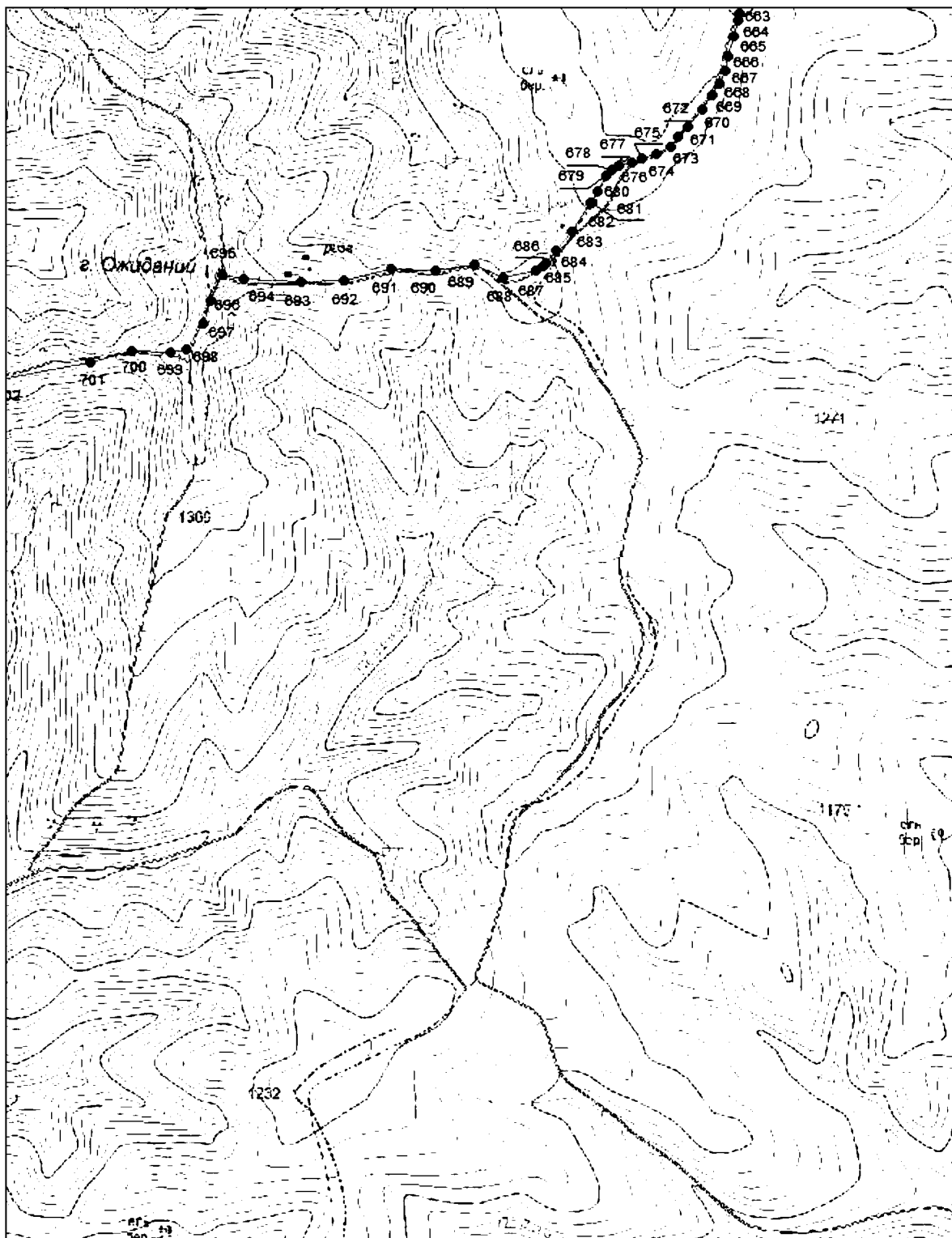

Условные обозначения:

- граница памятника природы
- — характерная точка границы

2. Перечень координат характерных точек границ государственного природного заказника краевого значения "Чукенский", МСК-27, зона 3.

Номера характерных точек	Координаты характерных точек	
	X	Y
1	2	3
1	372161.12	3293016.33
2	371375.05	3293848.53
3	371116.62	3294264.41
4	370993.02	3294590.37
5	370862.11	3295060.74
6	370873.95	3295380.48
7	370810.81	3295510.75
8	370818.70	3295652.86
9	370877.89	3295913.39
10	371108.44	3296145.23
11	371207.85	3296211.83
12	371319.95	3296252.44
13	371300.63	3296418.71
14	371242.65	3296683.59
15	371238.78	3296902.06
16	371316.40	3297065.60
17	371509.67	3297168.07
18	371625.64	3297378.81
19	371662.73	3297613.76
20	371653.04	3297729.27
21	371492.92	3297971.74
22	371475.29	3298106.93
23	371274.04	3298369.98
24	371218.68	3298486.64
25	371253.83	3298669.86
26	371248.28	3298834.58
27	371161.17	3299246.26
28	371104.49	3299419.39
29	370877.00	3299578.95
30	370746.25	3299730.66
31	370612.90	3299934.69
32	370563.21	3300130.87

1	2	3
33	370536.34	3300346.43
34	370423.90	3300631.54
35	370214.72	3300806.80
36	370165.03	3301000.37
37	370122.64	3301277.08
38	369928.64	3301371.21
39	369821.51	3301489.97
40	369770.99	3301688.78
41	369758.71	3301895.52
42	369826.23	3302128.86
43	369904.40	3302306.25
44	369940.36	3302515.55
45	370110.36	3302731.40
46	370280.36	3302842.59
47	370613.82	3302979.95
48	370620.56	3303067.57
49	370521.50	3303273.10
50	370404.10	3303419.90
51	370103.25	3303665.80
52	370158.29	3303941.06
53	370202.31	3304201.64
54	370205.98	3304344.78
55	370385.75	3304447.54
56	370576.54	3304576.00
57	370611.50	3304695.92
58	370633.85	3304797.52
59	370794.32	3304874.73
60	370952.77	3304982.44
61	371080.74	3305108.42
62	371281.85	3305240.50
63	371363.10	3305382.75
64	371452.83	3305690.50
65	371613.09	3305981.98
66	371806.13	3306102.21
67	372064.72	3306269.81
68	372399.81	3306371.83
69	372618.35	3306634.17

1	2	3
70	372816.74	3306741.19
71	373078.98	3306937.94
72	373071.70	3307160.19
73	372926.01	3307473.53
74	372722.04	3307801.45
75	372627.35	3308045.56
76	372305.48	3308243.86
77	371970.39	3308349.53
78	371904.83	3308455.18
79	371861.12	3308651.93
80	371773.71	3308746.67
81	371675.37	3308866.90
82	371617.09	3309027.21
83	371464.12	3309158.38
84	371288.25	3309322.86
85	371082.04	3309448.56
86	370885.50	3309542.03
87	370824.28	3309886.90
88	370869.39	3310251.11
89	370808.17	3310560.52
90	370537.52	3310782.92
91	370349.66	3310968.90
92	370180.19	3311300.82
93	370276.17	3311551.48
94	370319.24	3311795.66
95	370333.60	3312093.69
96	370380.27	3312222.97
97	370611.10	3312375.14
98	370899.72	3312661.03
99	370775.21	3312887.47
100	370741.26	3313037.49
101	370817.66	3313215.81
102	370885.57	3313549.81
103	370754.86	3313613.97
104	370581.48	3313800.03
105	370442.78	3314036.54
106	370285.16	3314351.88

1	2	3
107	370190.59	3314569.46
108	369946.81	3314674.22
109	369777.01	3314953.80
110	369550.59	3315261.68
111	369448.00	3315428.01
112	369182.67	3315523.56
113	368981.02	3315686.35
114	369014.55	3315967.12
115	368901.34	3316324.56
116	368876.58	3316597.05
117	368777.52	3316791.69
118	368575.46	3317147.57
119	368193.39	3317356.36
120	368179.24	3317554.54
121	368108.48	3317650.09
122	367857.30	3317703.18
123	367613.20	3317805.81
124	367370.89	3317951.37
125	367293.06	3318170.79
126	367204.62	3318485.75
127	366914.53	3318889.19
128	366665.73	3319088.68
129	366640.96	3319329.32
130	366626.82	3319527.50
131	366400.40	3319697.37
132	366223.52	3319916.79
133	366126.89	3320266.18
134	365940.23	3320476.85
135	365901.93	3320725.82
136	365848.95	3321077.15
137	365772.37	3321541.58
138	365604.85	3321761.83
139	365509.13	3322087.41
140	365226.73	3322283.72
141	365140.58	3322451.30
142	365174.08	3322685.91
143	365131.00	3322834.33

1	2	3
144	365034.30	3323028.06
145	364967.30	3323248.31
146	364756.70	3323329.70
147	364660.97	3323482.92
148	364555.67	3323727.10
149	364431.23	3323870.75
150	364196.69	3323976.08
151	364086.61	3324076.63
152	363914.30	3324124.51
153	363715.90	3324187.38
154	363505.30	3324096.41
155	363088.89	3324086.83
156	362825.64	3324038.95
157	362744.27	3324230.46
158	362442.73	3324613.51
159	362236.92	3324805.02
160	361983.25	3324781.09
161	361760.51	3324484.91
162	361415.89	3324451.39
163	361243.58	3324762.62
164	361018.63	3324748.25
165	360922.90	3324872.74
166	360788.88	3325274.93
167	360769.74	3325547.85
168	360500.18	3325674.69
169	360490.61	3325799.18
170	360605.48	3326139.13
171	360481.04	3326258.83
172	360069.41	3326349.80
173	359341.89	3326517.38
174	359086.34	3326872.83
175	358851.81	3326887.19
176	358559.85	3326714.83
177	358243.95	3326690.88
178	358050.28	3326719.71
179	357892.33	3326801.11
180	357672.16	3327050.09

1	2	3
181	357370.62	3326925.60
182	357088.22	3326949.54
183	356911.13	3327026.14
184	356468.56	3326968.29
185	356219.67	3326886.89
186	355903.77	3326848.59
187	355607.02	3326915.62
188	355307.60	3326723.69
189	355154.43	3326752.42
190	354805.03	3326982.25
191	354501.53	3327169.95
192	354154.92	3327175.29
193	353882.96	3326487.16
194	353685.66	3325948.41
195	353291.06	3325382.97
196	353348.41	3324756.90
197	353460.39	3324442.18
198	353364.41	3324180.80
199	352783.17	3323999.44
200	352525.63	3324057.94
201	352381.66	3324340.65
202	352168.36	3324468.67
203	351928.40	3324564.69
204	351809.27	3324457.66
205	351723.95	3324169.60
206	351494.66	3323966.90
207	351217.37	3323966.90
208	350993.41	3323812.21
209	350790.77	3323790.87
210	350577.48	3323780.21
211	350326.85	3323705.53
212	350113.55	3323444.14
213	350052.71	3323079.85
214	349834.08	3323042.51
215	349588.79	3322839.81
216	349117.47	3322668.90
217	348946.83	3322994.30

1	2	3
218	348744.20	3323020.97
219	348525.57	3322967.63
220	348097.12	3323170.86
221	347782.50	3323469.58
222	347649.19	3323181.53
223	347446.56	3323037.50
224	346998.63	3323245.54
225	346609.37	3323256.21
226	346281.71	3323154.14
227	346068.42	3322967.44
228	345913.77	3322951.44
229	345609.83	3323004.78
230	345284.55	3323132.81
231	345097.91	3323047.46
232	344831.29	3323015.45
233	344652.58	3322999.93
234	344487.28	3323143.95
235	344401.96	3323432.00
236	344353.97	3323640.04
237	344215.32	3323976.10
238	343932.70	3323992.10
239	343676.74	3324162.80
240	343516.77	3324344.16
241	343220.92	3324362.19
242	342858.31	3324447.53
243	342581.03	3324580.90
244	342341.07	3324836.94
245	342191.76	3325114.32
246	341903.81	3325221.00
247	341754.50	3325322.36
248	341679.84	3325546.40
249	341442.93	3325466.49
250	341085.65	3325295.80
251	340717.71	3325231.79
252	340445.76	3325039.75
253	340177.50	3324793.39
254	340054.85	3324510.68

1	2	3
255	339873.55	3324291.97
256	339564.27	3324153.28
257	339153.67	3323987.91
258	338681.90	3323966.58
259	338255.30	3323742.54
260	337875.16	3323592.28
261	337523.22	3323592.28
262	337192.61	3323410.92
263	336920.65	3322978.84
264	336627.37	3322962.84
265	336403.41	3322898.83
266	336236.01	3322700.13
267	336033.38	3322593.44
268	335756.09	3322476.09
269	335526.80	3322492.09
270	335425.48	3322385.40
271	335441.48	3322108.02
272	335628.11	3321537.25
273	335681.44	3321179.86
274	335686.77	3320859.80
275	335489.47	3320811.79
276	335044.57	3320773.11
277	334767.28	3320778.44
278	334692.63	3320410.37
279	334575.31	3320127.66
280	334559.31	3319796.93
281	334489.99	3319172.82
282	334397.72	3318951.72
283	334120.43	3318887.71
284	333688.50	3319026.40
285	332861.98	3319362.46
286	332721.02	3319255.51
287	332417.07	3319090.14
288	332097.13	3319052.80
289	331775.43	3319132.53
290	331444.82	3319159.20
291	330575.64	3318951.17

1	2	3
292	329978.40	3319100.53
293	329911.62	3319452.91
294	329682.32	3320023.68
295	329394.37	3320370.41
296	329111.75	3320514.43
297	328311.61	3320671.54
298	327986.13	3320831.97
299	327519.13	3320855.57
300	327226.67	3320846.13
301	326961.20	3320519.91
302	326734.78	3320217.91
303	326536.66	3320128.25
304	326242.55	3320539.38
305	325950.09	3320902.72
306	325808.57	3321058.44
307	325501.96	3321157.54
308	325208.08	3321281.81
309	324916.32	3321281.81
310	324900.11	3321589.88
311	324786.65	3321865.53
312	324511.11	3322248.18
313	324264.74	3322517.33
314	324114.51	3322949.96
315	323945.94	3323355.31
316	323834.80	3323651.53
317	323679.20	3323891.51
318	323332.34	3324047.16
319	322623.65	3324192.79
320	322529.23	3324189.39
321	322437.35	3324206.75
322	322221.27	3324301.93
323	322142.44	3324339.62
324	322084.70	3324373.18
325	322005.43	3324453.41
326	321921.06	3324538.92
327	321862.13	3324581.00
328	321820.95	3324589.23

1	2	3
329	321793.04	3324584.72
330	321727.70	3324532.11
331	321671.80	3324505.11
332	321619.88	3324501.54
333	321490.10	3324537.75
334	321431.40	3324546.91
335	321397.52	3324541.27
336	321325.63	3324514.13
337	321259.65	3324490.23
338	321141.79	3324484.02
339	321110.97	3324476.34
340	321090.32	3324460.26
341	321073.57	3324426.07
342	321069.57	3324358.00
343	321057.27	3324325.98
344	321033.73	3324305.58
345	321002.11	3324288.33
346	320909.01	3324270.59
347	320783.62	3324265.39
348	320715.79	3324235.09
349	320570.80	3324166.96
350	320474.38	3324140.71
351	320440.38	3324118.10
352	320397.35	3324074.15
353	320371.41	3324026.13
354	320366.13	3323993.09
355	320383.29	3323963.46
356	320417.88	3323913.72
357	320431.46	3323887.22
358	320426.58	3323859.55
359	320409.59	3323835.99
360	320352.46	3323819.60
361	320315.45	3323797.04
362	320285.97	3323751.02
363	320153.01	3323544.78
364	320132.14	3323516.26
365	320107.85	3323483.79

1	2	3
366	320048.61	3323426.99
367	319918.35	3323394.07
368	319861.12	3323381.37
369	319813.99	3323365.33
370	319703.18	3323379.07
371	319657.97	3323365.90
372	319547.56	3323362.59
373	319482.97	3323343.79
374	319440.66	3323312.50
375	319345.88	3323188.96
376	319260.07	3323089.83
377	319166.19	3323015.90
378	319002.18	3322926.41
379	318967.96	3322913.66
380	318918.37	3322894.82
381	318822.90	3322870.78
382	318739.41	3322848.26
383	318667.29	3322807.92
384	318613.41	3322757.48
385	318600.65	3322723.53
386	318593.73	3322652.19
387	318590.37	3322622.50
388	318572.18	3322608.65
389	318512.02	3322547.90
390	318463.71	3322494.08
391	318444.20	3322472.14
392	318379.75	3322424.11
393	318307.78	3322400.38
394	318236.59	3322386.20
395	318217.12	3322380.44
396	318119.86	3322351.64
397	318036.45	3322324.68
398	317971.64	3322293.57
399	317906.02	3322276.26
400	317814.74	3322266.25
401	317746.65	3322247.87
402	317682.97	3322211.47

1	2	3
403	317613.25	3322152.75
404	317525.84	3322057.82
405	317468.44	3321985.38
406	317434.76	3321948.07
407	317398.76	3321925.60
408	317316.33	3321899.72
409	317190.94	3321872.53
410	317053.17	3321862.25
411	316975.29	3321856.53
412	316913.94	3321849.68
413	316846.11	3321842.06
414	316774.00	3321824.72
415	316684.79	3321789.26
416	316602.19	3321770.83
417	316523.78	3321767.22
418	316502.89	3321761.75
419	316469.58	3321753.16
420	316463.19	3321748.40
421	316428.27	3321722.11
422	316368.20	3321657.12
423	316305.58	3321617.49
424	316239.99	3321599.11
425	316170.92	3321601.97
426	316098.54	3321619.63
427	316032.56	3321641.61
428	315941.83	3321678.77
429	315817.63	3321729.64
430	315705.83	3321766.16
431	315623.21	3321772.09
432	315565.59	3321777.15
433	315504.28	3321768.34
434	315443.70	3321749.96
435	315429.33	3321743.95
436	315331.22	3321703.73
437	315307.71	3321697.49
438	315245.72	3321681.04
439	315173.45	3321647.77

1	2	3
440	315124.15	3321615.93
441	315048.72	3321567.52
442	314992.22	3321544.98
443	314935.04	3321530.90
444	314916.00	3321532.17
445	314876.44	3321534.80
446	314677.08	3321574.11
447	314572.50	3321601.18
448	314511.27	3321611.45
449	314464.30	3321610.19
450	314392.54	3321599.52
451	314352.67	3321593.65
452	314279.70	3321569.92
453	314196.07	3321530.27
454	314142.25	3321499.21
455	314098.01	3321464.74
456	314096.80	3321451.59
457	314084.97	3321444.02
458	314022.08	3321438.64
459	313868.07	3321439.82
460	313758.71	3321433.40
461	313649.93	3321423.70
462	313518.67	3321390.44
463	313454.85	3321359.47
464	313409.67	3321322.05
465	313363.24	3321296.33
466	313294.30	3321271.69
467	313176.47	3321240.48
468	313025.40	3321198.60
469	312923.79	3321158.92
470	312849.64	3321120.30
471	312771.41	3321062.57
472	312693.08	3320986.74
473	312645.59	3320918.44
474	312600.21	3320867.19
475	312527.17	3320800.96
476	312489.07	3320760.38

1	2	3
477	312474.26	3320728.36
478	312471.16	3320687.86
479	312472.37	3320632.65
480	312472.56	3320624.27
481	312483.17	3320550.75
482	312513.91	3320448.57
483	312544.59	3320349.47
484	312561.78	3320272.87
485	312567.84	3320201.44
486	312545.65	3320096.96
487	312530.31	3320066.75
488	312507.77	3320023.37
489	312466.73	3319979.60
490	312372.25	3319933.53
491	312308.67	3319891.82
492	312272.80	3319862.97
493	312204.00	3319808.45
494	312117.25	3319751.80
495	311998.62	3319689.68
496	311875.76	3319638.25
497	311776.73	3319594.32
498	311697.07	3319555.81
499	311646.52	3319513.08
500	311617.82	3319476.76
501	311579.50	3319377.54
502	311564.83	3319294.41
503	311551.99	3319241.13
504	311531.15	3319211.24
505	311515.40	3319200.33
506	311490.77	3319183.42
507	311437.91	3319176.88
508	311373.16	3319188.45
509	311282.44	3319221.01
510	311226.00	3319241.42
511	311132.07	3319283.77
512	311086.43	3319290.08
513	311061.10	3319282.53

1	2	3
514	310994.36	3319248.31
515	310959.51	3319218.36
516	310903.24	3319162.81
517	310806.29	3319092.25
518	310734.26	3319048.41
519	310669.64	3318985.37
520	310599.57	3318897.83
521	310579.62	3318872.70
522	310505.70	3318778.26
523	310425.16	3318712.00
524	310329.94	3318653.59
525	310319.12	3318646.23
526	310206.31	3318569.19
527	310160.67	3318507.32
528	310126.71	3318436.88
529	310061.38	3318338.70
530	309947.76	3318207.45
531	309827.04	3318081.62
532	309751.92	3318018.78
533	309714.78	3317979.47
534	309673.63	3317918.43
535	309626.06	3317853.14
536	309584.90	3317792.29
537	309549.10	3317692.14
538	309559.69	3317619.81
539	309570.43	3317585.79
540	309566.77	3317570.65
541	309565.83	3317567.70
542	309558.69	3317551.72
543	309536.54	3317535.62
544	309496.99	3317515.18
545	309392.11	3317464.50
546	309308.79	3317410.74
547	309283.81	3317409.81
548	309207.01	3317423.49
549	309157.11	3317441.85
550	309119.63	3317463.52

1	2	3
551	309082.28	3317502.26
552	309053.00	3317537.99
553	309007.28	3317593.35
554	308905.05	3317694.75
555	308851.75	3317754.38
556	308827.93	3317768.91
557	308805.85	3317772.80
558	308774.90	3317770.19
559	308694.76	3317754.17
560	308616.59	3317739.15
561	308529.58	3317716.41
562	308500.26	3317708.78
563	308406.52	3317674.46
564	308328.32	3317638.25
565	308287.00	3317630.21
566	308258.39	3317635.08
567	308224.63	3317646.22
568	308152.78	3317685.44
569	308084.92	3317724.78
570	308008.08	3317762.83
571	307999.49	3317766.95
572	307954.58	3317785.35
573	307883.51	3317811.85
574	307815.48	3317812.97
575	307720.07	3317809.37
576	307638.71	3317802.85
577	307562.26	3317800.66
578	307497.09	3317785.85
579	307382.83	3317752.28
580	307287.99	3317722.18
581	307211.78	3317686.09
582	307155.04	3317652.33
583	307051.73	3317597.69
584	306981.50	3317562.71
585	306921.02	3317539.51
586	306916.00	3317540.34
587	306898.94	3317543.41

1	2	3
588	306848.96	3317564.93
589	306783.55	3317606.36
590	306761.18	3317623.00
591	306746.15	3317647.16
592	306737.52	3317675.72
593	306736.82	3317707.53
594	306744.87	3317751.14
595	306753.08	3317855.19
596	306740.74	3317916.53
597	306739.19	3317918.64
598	306725.80	3317936.48
599	306686.62	3317944.34
600	306626.87	3317956.23
601	306510.52	3317971.98
602	306423.37	3317978.88
603	306420.37	3317979.12
604	306313.08	3317992.34
605	306215.38	3318001.44
606	306154.81	3318004.79
607	306083.99	3318019.62
608	305998.72	3318032.11
609	305945.57	3318038.69
610	305905.68	3318033.88
611	305858.98	3318020.41
612	305794.63	3317990.81
613	305740.18	3317965.62
614	305708.71	3317941.81
615	305669.92	3317909.40
616	305611.43	3317840.61
617	305573.55	3317812.46
618	305542.77	3317802.42
619	305506.70	3317806.11
620	305442.96	3317816.84
621	305390.06	3317835.11
622	305326.69	3317874.47
623	305269.97	3317907.55
624	305218.89	3317934.35

1	2	3
625	305175.27	3317938.96
626	305132.25	3317940.45
627	305062.19	3317920.29
628	305024.88	3317911.97
629	304939.80	3317892.98
630	304838.43	3317863.88
631	304761.39	3317843.62
632	304700.94	3317818.29
633	304636.78	3317780.20
634	304562.40	3317729.19
635	304475.50	3317656.84
636	304420.63	3317605.08
637	304372.49	3317566.14
638	304332.12	3317492.39
639	304310.73	3317418.86
640	304294.44	3317363.44
641	304275.37	3317298.46
642	304253.68	3317262.10
643	304225.28	3317234.11
644	304146.25	3317190.42
645	304085.02	3317155.46
646	304081.07	3317153.39
647	303932.73	3317054.62
648	303839.58	3316970.52
649	303771.22	3316918.52
650	303759.67	3316903.92
651	303734.74	3316872.42
652	303698.85	3316701.95
653	303766.02	3316549.10
654	303739.15	3316350.91
655	303742.51	3316119.13
656	303682.02	3315877.81
657	303676.98	3315652.74
658	303693.77	3315362.17
659	303717.28	3315246.28
660	303576.73	3315193.13
661	303464.74	3315153.63

1	2	3
662	303331.21	3315063.88
663	303315.13	3314979.35
664	303324.36	3314782.72
665	303262.08	3314565.00
666	303180.99	3314135.79
667	303130.76	3313786.86
668	302993.63	3313516.93
669	302751.29	3313308.24
670	302835.33	3313246.29
671	302935.60	3313138.61
672	302926.78	3312846.88
673	302889.77	3312704.94
674	302627.71	3311944.85
675	302577.84	3311724.30
676	301712.80	3310713.21
677	301515.08	3310309.56
678	301448.47	3309893.12
679	301860.61	3309543.30
680	302178.97	3309555.44
681	302495.36	3309447.17
682	302745.14	3309230.62
683	302715.99	3308993.24
684	302524.50	3308726.72
685	302599.43	3308460.19
686	302913.03	3308233.46
687	302975.47	3307887.80
688	303529.15	3307562.98
689	303830.43	3307107.73
690	303830.45	3306090.09
691	303922.04	3305848.55
692	303726.38	3305623.67
693	303530.71	3305523.73
694	303318.40	3305340.49
695	303176.86	3304936.54
696	302846.44	3304755.98
697	302496.75	3304635.21
698	302413.49	3304414.50

1	2	3
699	302367.70	3304122.99
700	302057.48	3303997.70
701	301653.66	3303914.41
702	301541.26	3303652.05
703	301557.91	3303502.14
704	301433.02	3303310.57
705	301336.58	3303058.44
706	300895.30	3302492.07
707	300870.33	3301784.12
708	300924.35	3301327.68
709	300774.48	3300944.54
710	300678.73	3300752.98
711	300374.83	3300548.92
712	300378.99	3300411.49
713	300649.59	3299895.11
714	300845.25	3299137.17
715	300937.49	3298972.74
716	301133.15	3298822.82
717	301495.33	3298785.34
718	301795.07	3298639.59
719	301829.95	3298516.34
720	301923.52	3298396.41
721	301923.52	3298273.56
722	302136.98	3298024.92
723	302473.25	3297855.27
724	302751.18	3297792.47
725	303227.55	3297665.35
726	303399.38	3297599.52
727	303655.30	3297610.49
728	303830.79	3297515.41
729	304022.85	3297096.70
730	304169.08	3296646.86
731	304318.98	3296467.66
732	305404.79	3296193.37
733	305534.87	3295885.11
734	305845.63	3295691.28
735	306028.42	3295497.45

1	2	3
736	306258.74	3295354.82
737	306463.48	3295376.76
738	306750.85	3295501.02
739	306822.75	3295683.40
740	306750.85	3296030.20
741	307277.28	3296212.58
742	307741.02	3296303.01
743	307848.87	3296701.18
744	308036.33	3296950.36
745	308216.09	3297055.68
746	308552.96	3297196.31
747	308800.80	3297504.78
748	309074.58	3297418.29
749	309391.58	3297248.20
750	309617.67	3296963.36
751	310127.77	3296667.73
752	310461.03	3296264.30
753	310693.19	3296121.69
754	310668.75	3295865.00
755	310693.19	3295673.50
756	310770.58	3295388.28
757	311071.99	3295310.87
758	311271.56	3295164.18
759	311426.34	3295029.73
760	311703.31	3295151.97
761	311979.93	3295090.28
762	312359.55	3295052.30
763	313277.01	3294720.28
764	313837.41	3294699.10
765	314577.84	3293665.01
766	314824.64	3293503.99
767	315259.29	3293603.90
768	315634.87	3293467.93
769	316105.39	3293399.82
770	316298.55	3293396.25
771	316382.85	3293287.98
772	316162.69	3292314.67

1	2	3
773	315981.59	3291899.07
774	317263.54	3291064.22
775	318120.24	3291126.65
776	318429.46	3291274.12
777	319144.32	3291847.35
778	319269.14	3292244.62
779	319751.39	3292795.14
780	319961.31	3292920.01
781	320861.06	3292585.84
782	321105.01	3292585.84
783	321371.67	3292835.57
784	321644.00	3292954.75
785	321927.67	3292778.81
786	322324.81	3292722.05
787	323440.60	3292069.61
788	324179.73	3291973.05
789	324752.75	3291836.84
790	324968.35	3291973.05
791	325277.66	3291904.91
792	325669.13	3292012.74
793	325918.76	3291944.64
794	326242.15	3292381.64
795	326378.32	3292461.10
796	326508.81	3292750.55
797	326735.75	3292960.54
798	327002.40	3292977.57
799	327229.34	3292943.52
800	327734.28	3293238.64
801	327953.32	3293103.34
802	328509.32	3292609.58
803	328673.85	3292110.14
804	328685.86	3290784.45
805	328612.10	3290313.39
806	329315.61	3289331.53
807	329343.98	3289030.74
808	330281.56	3287979.05
809	330316.74	3287805.36

1	2	3
810	330154.40	3287533.76
811	330303.26	3287157.01
812	330420.82	3286804.20
813	330823.89	3286199.39
814	330972.22	3285738.81
815	331316.58	3285555.38
816	331562.55	3285582.23
817	331616.21	3285828.28
818	331862.18	3286123.54
819	332085.79	3286177.23
820	332387.49	3286468.97
821	332347.24	3286723.98
822	332235.43	3286992.40
823	332289.10	3287095.30
824	332467.99	3287148.98
825	332548.49	3287292.13
826	332959.92	3287484.51
827	333288.63	3287413.79
828	333561.43	3287436.15
829	333861.07	3287543.52
830	334205.42	3287597.20
831	334590.03	3286957.46
832	334934.39	3286845.62
833	335168.97	3286562.93
834	335799.55	3286706.08
835	336041.04	3286688.19
836	336190.05	3286872.69
837	336493.57	3287100.41
838	336821.23	3287041.75
839	337083.35	3286793.34
840	337298.65	3286827.23
841	337457.31	3286623.68
842	337750.47	3286475.31
843	337895.33	3285954.33
844	338045.66	3285777.23
845	338932.06	3285866.94
846	339404.58	3286063.60

1	2	3
847	339572.29	3286433.70
848	339410.19	3286840.83
849	339492.97	3286954.68
850	339713.70	3287078.89
851	339948.24	3287075.44
852	340258.65	3287227.25
853	340451.79	3287399.76
854	341329.97	3287711.56
855	341681.77	3287697.76
856	342057.71	3287956.53
857	342814.66	3287922.26
858	343256.14	3287791.16
859	343696.03	3287906.95
860	343962.47	3287939.59
861	344095.68	3287841.68
862	344869.24	3287711.00
863	345230.83	3287762.67
864	345471.54	3287681.08
865	345698.52	3287748.22
866	345875.32	3287877.64
867	346121.12	3288403.91
868	346505.93	3288522.03
869	346790.54	3288802.42
870	347157.08	3288974.97
871	347569.10	3288789.13
872	347896.83	3288741.68
873	348134.00	3288664.03
874	348500.54	3288724.42
875	349028.67	3289113.32
876	349365.02	3289449.80
877	349636.69	3289272.93
878	349891.11	3288966.66
879	350165.95	3288919.59
880	350505.46	3288915.77
881	350875.48	3288770.77
882	351283.65	3288705.89
883	351548.86	3288736.06

1	2	3
884	351926.51	3288648.29
885	352090.54	3288430.78
886	352578.82	3288285.77
887	352739.03	3288194.19
888	352849.66	3287999.57
889	352820.96	3287682.10
890	352916.33	3287334.85
891	353110.87	3287186.03
892	353046.02	3286819.69
893	353076.54	3286617.45
894	353172.56	3286271.81
895	353416.70	3285844.42
896	353714.24	3285619.27
897	353901.16	3285523.88
898	354137.67	3285142.28
899	354249.97	3284747.06
900	354475.04	3284483.76
901	354764.95	3284441.78
902	355241.79	3284304.41
903	355552.42	3284292.89
904	356017.81	3284189.86
905	356254.32	3284289.08
906	356947.03	3284667.25
907	357282.72	3284781.72
908	357511.60	3284900.02
909	357757.54	3285076.15
910	357978.79	3285255.50
911	357910.13	3285591.31
912	358055.08	3285820.27
913	358055.08	3286072.13
914	358482.33	3286316.35
915	359040.60	3286665.36
916	359231.33	3286886.69
917	359719.61	3286928.67
918	360156.67	3286872.02
919	360633.50	3287146.76
920	360808.98	3287513.10

1	2	3
921	361102.71	3287848.91
922	361429.37	3288025.55
923	361810.83	3288124.76
924	362165.60	3288098.06
925	362285.90	3288155.46
926	362831.39	3287854.01
927	363449.37	3287937.96
928	363733.45	3288312.36
929	363886.04	3288720.66
930	364179.77	3288514.60
931	364355.24	3288858.04
932	364610.82	3289094.63
933	365076.21	3289335.04
934	365364.65	3289802.31
935	365650.75	3289958.77
936	365761.37	3290084.69
937	366024.59	3290317.47
938	366642.56	3290504.45
939	367297.65	3290539.86
940	367694.37	3291066.47
941	367866.03	3291177.13
942	368117.80	3291219.10
943	368539.96	3291399.35
944	369016.79	3291441.33
945	369253.30	3291300.13
946	369505.07	3291502.38
947	369844.58	3291742.78
948	370358.09	3292037.18
949	371824.11	3292549.75
1	372161.12	3293016.33"
