



ПРАВИТЕЛЬСТВО ХАБАРОВСКОГО КРАЯ
ПОСТАНОВЛЕНИЕ

28 декабря 2017 г. 542-пр

№

г. Хабаровск

Об организации экологического коридора "Симминский" в Амурском муниципальном районе Хабаровского края

В соответствии с федеральными законами от 14 марта 1995 г. № 33-ФЗ "Об особо охраняемых природных территориях", от 10 января 2002 г. № 7-ФЗ "Об охране окружающей среды", Законом Хабаровского края от 26 июля 2005 г. № 290 "О реализации полномочий Хабаровского края в области создания и обеспечения охраны особо охраняемых природных территорий", постановлением главы администрации Хабаровского края от 27 марта 2001 г. № 111 "Об утверждении Положения об экологических коридорах в ареале амурского тигра в Хабаровском крае", в целях обеспечения пространственно-генетического единства и целостности популяции амурского тигра на Дальнем Востоке России, сохранения природных комплексов, обеспечения охраны и воспроизводства хозяйственно-ценных, а также редких и исчезающих видов животных и растений, развития туризма и рекреации Правительство края **ПОСТАНОВЛЯЕТ:**

1. Создать в Амурском муниципальном районе Хабаровского края экологический коридор "Симминский" общей площадью 41 027,94 гектара.
2. Утвердить прилагаемое Положение об экологическом коридоре "Симминский".

И.о. Председателя
Правительства края



С.В. Щетнёв

УТВЕРЖДЕНО
постановлением
Правительства
Хабаровского края
от 28 декабря 2017 г. № 542-пр

ПОЛОЖЕНИЕ
об экологическом коридоре "Симминский"

1. Общие положения

1.1. Экологический коридор "Симминский" (далее – экологический коридор) является особо охраняемой природной территорией краевого значения, расположен в Амурском муниципальном районе в бассейне рек Сельгон и Укур.

1.2. Экологический коридор образован в целях сохранения местообитаний и путей миграций крупных млекопитающих, сохранения и восстановления местных популяций диких копытных животных, сохранения редких и исчезающих видов растений и животных, включенных в Красные книги Российской Федерации и Хабаровского края, и среды их обитания.

1.3. Финансирование расходов по функционированию и обеспечению охраны экологического коридора осуществляется за счет средств краевого бюджета и иных не запрещенных законодательством источников.

1.4. Граждане и юридические лица, включая общественные и религиозные объединения, вправе оказывать содействие в осуществлении мероприятий по охране и функционированию экологического коридора.

1.5. Границы экологического коридора определены в системе координат МСК-27 зона 3 и представлены в приложении к настоящему Положению.

1.6. Границы и особенности режима особой охраны экологического коридора учитываются при разработке планов и перспектив экономического и социального развития Хабаровского края, лесохозяйственных регламентов и проектов освоения лесов, подготовке документов территориального планирования, проведении лесоустройства и инвентаризации земель.

2. Режим особой охраны территории экологического коридора

2.1. На территории экологического коридора запрещается:

2.1.1. Коренное изменение пространственных, гидрологических и других существенных характеристик ландшафтов.

2.1.2. Изменение мезорельефа.

2.1.3. Нарушение почвенного покрова вследствие широкомасштабных земляных работ по извлечению и складированию грунта, если это не связано с проведением аварийно-восстановительных работ, реконструкцией и ремонтом существующих транспортных и инженерно-технических коммуникаций.

2.1.4. Спряmlение русел рек и ручьев, заключение их участков в кол-

лекторы, бетонирование берегов рек и водоемов, строительство новых водоемов рекреационного или коммунально-хозяйственного назначения.

2.1.5. Интродукция растений и животных.

2.1.6. Распашка лугов.

2.1.7. Пожог, палы, сжигание мусора, разведение костров.

2.1.8. Хранение и применение ядохимикатов, удобрений, химических реагентов, горюче-смазочных материалов и других опасных для объектов животного мира и среды их обитания материалов, сырья и отходов производства без осуществления мер, гарантирующих предотвращение заболеваний и гибели объектов животного мира, ухудшения среды их обитания.

2.1.9. Установка сплошных, не имеющих специальных проходов заграждений и сооружений на путях миграции животных.

2.1.10. Устройство в реках или протоках запаней или установка орудий лова, размеры которых превышают две трети ширины водотока.

2.1.11. Мелиорация, осушение болот и другая деятельность, приводящая к необратимому изменению гидрологического режима.

2.1.12. Изменение функционального назначения земельного участка или его части, если оно может привести к увеличению антропогенных нагрузок на природный комплекс.

2.1.13. Капитальное строительство, за исключением строительства линейных объектов и их неотъемлемых частей.

2.1.14. Рубки лесных насаждений, за исключением рубок, проводимых в рамках строительства, реконструкции и эксплуатации линейных объектов и их неотъемлемых частей, мероприятий по пожарной и санитарной безопасности в лесах, и рубок лесных насаждений в пределах лесных участков, предоставленных в аренду до утверждения настоящего Положения.

2.1.15. Проведение рубок ухода и санитарно-оздоровительных мероприятий в лесах в выводково-гнездовой период с 01 апреля по 30 июня.

2.1.16. Изреживание подлесочного яруса.

2.1.17. Удаление пригодных для обитания животных дуплистых и фаутовых деревьев при проведении санитарно-оздоровительных мероприятий в лесах.

2.1.18. Разрушение скальных останцов.

2.1.19. Охота и иные виды пользования животным миром (кроме водных биологических ресурсов), за исключением случаев, указанных в подпунктах 2.2.1, 2.2.7 и 2.2.10 пункта 2.2 настоящего Положения.

2.1.20. Другие действия, причиняющие вред природным объектам, если они не связаны с эксплуатацией и реконструкцией существующих или строительством новых линейных объектов.

2.2. В границах экологического коридора допускается:

2.2.1. Регулирование численности волка и бурого медведя.

2.2.2. Проведение биотехнических мероприятий, направленных на улучшение условий обитания животных и растений, стабилизацию и увеличение численности диких копытных животных.

2.2.3. Посадка (посев) лесных культур.

2.2.4. Залужение прибрежных полос вдоль рек.

2.2.5. Рекреационная деятельность, прокладка туристических маршрутов и проведение туров.

2.2.6. Осуществление научно-исследовательской и образовательной деятельности, связанной с изучением компонентов окружающей среды и биологического разнообразия.

2.2.7. Охота (кроме охоты на лося, косулю, кабана и выдру) в установленном законодательством порядке.

2.2.8. Любительское и спортивное рыболовство, рыболовство в целях обеспечения ведения традиционного образа жизни и осуществления традиционной хозяйственной деятельности коренных малочисленных народов Севера, Сибири и Дальнего Востока Российской Федерации в установленном законодательством порядке.

2.2.9. Заготовка и сбор недревесных лесных ресурсов, заготовка пищевых лесных ресурсов и сбор лекарственных растений в установленном законодательством порядке.

2.2.10. Традиционная хозяйственная деятельность представителей коренных малочисленных народов Севера, Сибири и Дальнего Востока Российской Федерации, направленная на обеспечение их жизнедеятельности, в соответствии с законодательством.

2.2.11. Строительство, реконструкция и эксплуатация линейных объектов и их неотъемлемых частей, а также реконструкция и эксплуатация объектов капитального строительства, размещенных до утверждения настоящего Положения.

2.2.12. Геологическое изучение, разведка месторождений полезных ископаемых в установленном законодательством порядке.

2.2.13. Добыча полезных ископаемых на участках недр в соответствии с лицензиями на пользование недрами, выданными до утверждения настоящего Положения.

2.3. Настоящий режим особой охраны не распространяется на земельный участок с кадастровым номером 27:01:0000063641, предоставленный для нужд Вооруженных Сил Российской Федерации.

2.4. Территория экологического коридора обозначается на местности предупредительными и информационными знаками по периметру границ.

2.5. Государственный надзор в области охраны и использования экологического коридора осуществляется министерством природных ресурсов Хабаровского края и подведомственными краевыми государственными учреждениями.

ПРИЛОЖЕНИЕ
к Положению об экологическом коридоре
"Симминский"

ОПИСАНИЕ ГРАНИЦ
экологического коридора "Симминский"

Номера точек	Координаты поворотных точек	
	х	у
1	2	3
1	583410,52	3185415,54
2	583268,78	3186326,69
3	583592,75	3186954,38
4	583773,53	3187567,49
5	583773,53	3188319,37
6	583432,68	3188991,05
7	582901,35	3189402,07
8	582801,10	3189803,07
9	582620,65	3190194,05
10	582329,93	3190564,98
11	582377,88	3191105,21
12	582289,83	3191607,58
13	582013,41	3192016,36
14	581878,80	3192249,18
15	581969,03	3192900,81
16	581871,68	3193534,96
17	581567,96	3194041,16
18	581377,55	3194414,59
19	581466,72	3194871,32
20	581678,30	3195437,14
21	581972,92	3196005,20
22	582134,90	3196794,87
23	582053,91	3197382,06
24	581959,00	3197742,90
25	582175,40	3198070,49
26	582480,30	3198564,95
27	582823,33	3198961,40
28	583815,48	3200034,54
29	584058,45	3200682,48
30	584260,93	3201613,88
31	584260,93	3202444,04
32	584224,66	3202955,92

1	2	3
33	584645,64	3203375,45
34	584908,87	3204023,38
35	584868,37	3204671,32
36	584605,15	3205137,02
37	584767,13	3205622,97
38	584746,88	3206412,64
39	584402,67	3206959,33
40	584166,30	3207203,85
41	583871,68	3206488,54
42	583696,02	3206063,78
43	583988,18	3205940,92
44	583958,19	3205790,98
45	583588,35	3205860,95
46	583183,54	3204721,46
47	582888,67	3204486,57
48	582728,74	3204661,49
49	582853,68	3204781,43
50	583058,59	3204821,42
51	583194,73	3205250,08
52	583339,06	3205652,84
53	583404,23	3205836,81
54	583597,63	3206324,05
55	584041,65	3207332,80
56	583815,48	3207566,77
57	583162,00	3208058,66
58	582479,12	3208275,45
59	582296,88	3208639,91
60	581888,83	3209151,39
61	581458,11	3209441,24
62	581295,07	3209364,64
63	581282,65	3209331,54
64	581203,10	3208893,98
65	581134,37	3208467,89
66	581071,57	3208048,22
67	580966,46	3207722,00
68	580824,42	3207850,53
69	580722,65	3207901,41
70	580584,15	3207921,20
71	580675,69	3208156,27
72	580728,75	3208527,70
73	580729,31	3208531,36
74	580798,66	3208961,29

1	2	3
75	580799,35	3208965,31
76	580882,56	3209422,98
77	580892,30	3209458,30
78	580933,91	3209569,25
79	580951,55	3209621,17
80	580655,75	3209692,74
81	580474,57	3210199,00
82	580489,60	3210309,38
83	580475,42	3210306,61
84	580441,30	3210294,68
85	580439,64	3210299,40
86	580386,98	3210280,99
87	580181,08	3210209,04
88	579859,45	3210098,18
89	579855,31	3210085,76
90	579844,66	3210056,11
91	579794,36	3209925,55
92	579756,75	3209827,91
93	579693,47	3209663,70
94	579610,88	3209449,39
95	579655,62	3209431,21
96	579609,27	3209307,73
97	579567,58	3209323,07
98	579538,98	3209248,75
99	579534,31	3209250,54
100	579498,57	3209157,16
101	579503,24	3209155,36
102	579125,96	3208175,46
103	579121,30	3208177,27
104	579074,91	3208056,78
105	579064,76	3208030,42
106	579010,73	3207890,10
107	579006,67	3207879,56
108	579011,34	3207877,77
109	578997,55	3207841,56
110	578990,52	3207844,40
111	578966,32	3207855,93
112	578967,13	3207858,06
113	578980,55	3207889,63
114	578985,41	3207902,26
115	579039,43	3208042,56
116	579048,78	3208066,84

1	2	3
117	579095,16	3208187,32
118	579173,17	3208389,93
119	579281,88	3208672,43
120	579472,43	3209167,19
121	579508,17	3209260,58
122	579531,15	3209320,24
123	579463,36	3209350,02
124	579512,77	3209468,41
125	579509,23	3209470,65
126	579500,78	3209476,00
127	579492,33	3209481,35
128	579486,34	3209485,14
129	579483,07	3209487,19
130	579478,37	3209479,61
131	579476,98	3209477,91
132	579475,29	3209476,51
133	579468,09	3209472,77
134	579462,74	3209470,06
135	579457,38	3209467,35
136	579452,20	3209464,64
137	579450,48	3209463,54
138	579445,42	3209460,32
139	579440,35	3209457,11
140	579435,27	3209453,90
141	579430,21	3209450,69
142	579425,14	3209447,47
143	579420,05	3209444,30
144	579414,95	3209441,13
145	579409,84	3209438,00
146	579404,73	3209434,84
147	579399,90	3209429,01
148	579398,08	3209431,76
149	579396,50	3209434,14
150	579403,96	3209436,06
151	579408,98	3209439,35
152	579413,99	3209442,65
153	579419,02	3209445,92
154	579424,06	3209449,18
155	579429,11	3209452,41
156	579434,18	3209455,63
157	579439,23	3209458,86
158	579444,29	3209462,09

1	2	3
159	579451,08	3209466,40
160	579456,45	3209469,21
161	579461,81	3209471,90
162	579467,17	3209474,59
163	579473,25	3209477,63
164	579475,58	3209479,30
165	579476,72	3209480,70
166	579481,49	3209488,18
167	579458,96	3209501,44
168	579454,72	3209503,79
169	579446,19	3209508,37
170	579437,58	3209512,81
171	579428,91	3209517,10
172	579420,15	3209521,26
173	579406,91	3209527,20
174	579393,51	3209532,82
175	579379,84	3209538,17
176	579366,12	3209543,46
177	579346,05	3209491,22
178	579206,03	3209545,06
179	579259,89	3209685,07
180	579399,88	3209631,22
181	579379,77	3209578,93
182	579393,51	3209573,63
183	579398,16	3209571,84
184	579407,77	3209568,04
185	579422,04	3209562,06
186	579431,47	3209557,87
187	579440,82	3209553,53
188	579454,71	3209546,73
189	579468,45	3209539,58
190	579477,49	3209534,62
191	579486,46	3209529,51
192	579495,33	3209524,26
193	579499,73	3209521,58
194	579506,64	3209517,27
195	579512,65	3209513,46
196	579521,10	3209508,11
197	579529,55	3209502,76
198	579538,00	3209497,42
199	579546,45	3209492,07
200	579554,90	3209486,72

1	2	3
201	579562,64	3209481,23
202	579568,98	3209475,07
203	579574,34	3209468,03
204	579577,53	3209462,35
205	579584,80	3209459,56
206	579667,34	3209673,76
207	579730,62	3209837,98
208	579768,23	3209935,61
209	579818,41	3210065,88
210	579828,85	3210094,93
211	579837,50	3210120,36
212	580171,91	3210235,48
213	580377,74	3210307,42
214	580430,41	3210325,83
215	580442,67	3210330,12
216	580494,18	3210351,79
217	580525,42	3210584,96
218	580656,80	3210867,18
219	580936,45	3211096,24
220	581203,50	3211393,63
221	581397,60	3211998,49
222	581365,48	3212729,99
223	582317,13	3213195,69
224	582884,07	3213782,88
225	583046,06	3214329,58
226	583046,06	3215139,50
227	582851,23	3215848,11
228	581990,11	3216588,89
229	579394,98	3216549,08
230	578420,93	3215589,79
231	578550,49	3215356,88
232	578179,56	3215006,00
233	577903,08	3214451,07
234	577903,08	3213620,90
235	578105,56	3213114,70
236	578105,56	3212628,75
237	577738,46	3212178,95
238	577538,62	3211656,85
239	576916,41	3211286,72
240	576526,22	3210664,70
241	576495,36	3209863,16
242	576615,66	3209281,71

1	2	3
243	576991,93	3208842,39
244	576991,93	3208052,72
245	577255,15	3207303,55
246	577558,87	3206918,84
247	578227,05	3206493,63
248	578407,21	3206412,79
249	578435,06	3206471,14
250	578501,91	3206645,01
251	578557,98	3206790,82
252	578684,91	3207120,92
253	578809,40	3207444,68
254	578877,32	3207621,24
255	578940,84	3207786,57
256	578958,88	3207833,53
257	578965,30	3207772,17
258	578908,29	3207623,77
259	578840,20	3207432,84
260	578715,71	3207109,08
261	578588,78	3206778,98
262	578534,54	3206637,95
263	578465,86	3206459,30
264	578442,74	3206394,45
265	578861,27	3206204,03
266	578882,71	3206198,76
267	578983,79	3206299,84
268	579021,31	3206329,47
269	579381,90	3206551,37
270	579701,73	3206746,05
271	580099,55	3206984,75
272	580334,49	3207207,94
273	580430,38	3207399,72
274	580466,69	3207593,40
275	580480,85	3207638,89
276	580584,15	3207844,87
277	580683,08	3207847,70
278	580793,32	3207793,99
279	580926,18	3207658,31
280	580865,25	3207494,29
281	580828,07	3207295,95
282	580809,94	3207242,04
283	580685,12	3206992,41
284	580642,95	3206935,46

1	2	3
285	580552,10	3206849,15
286	580779,61	3205446,14
287	581444,32	3205451,13
288	581580,08	3205384,11
289	582418,88	3204396,61
290	582623,79	3204576,53
291	582783,72	3204401,61
292	582683,76	3204321,64
293	582633,78	3204166,71
294	582858,68	3203816,87
295	582613,79	3203611,96
296	582523,83	3203621,95
297	582273,94	3203916,82
298	582074,03	3203716,91
299	582373,90	3203502,01
300	582263,95	3203302,10
301	581949,09	3203487,02
302	581562,29	3202847,12
303	580615,69	3201225,88
304	580477,95	3200989,96
305	580958,14	3200557,47
306	580628,63	3200058,15
307	580062,37	3200278,19
308	579698,20	3199654,46
309	579213,38	3198823,60
310	579005,43	3198506,74
311	578820,49	3198219,38
312	578835,49	3197629,64
313	578430,67	3197019,91
314	577940,89	3196720,05
315	577915,90	3196450,17
316	577780,96	3196370,21
317	577680,31	3196194,73
318	577386,49	3196163,74
319	577496,09	3196370,21
320	577681,00	3196460,17
321	577720,99	3196595,11
322	577666,01	3196755,03
323	577760,97	3196874,98
324	577905,90	3196899,97
325	578320,72	3197154,85
326	578715,54	3197679,62

1	2	3
327	578670,56	3198284,35
328	579098,21	3198895,58
329	579221,51	3199106,48
330	579348,93	3199309,55
331	579631,36	3199874,99
332	579848,25	3200175,15
333	580269,77	3200898,29
334	580184,20	3201014,97
335	580526,69	3201395,93
336	581749,18	3203502,01
337	581864,13	3203741,90
338	581964,08	3203791,88
339	582094,02	3204011,78
340	582353,55	3204223,93
341	581449,31	3205306,20
342	580694,65	3205346,18
343	580629,68	3205431,14
344	580416,33	3206720,17
345	580365,57	3206671,95
346	580329,85	3206644,79
347	579914,35	3206395,49
348	579596,35	3206201,93
349	579388,92	3206074,28
350	579472,79	3206053,65
351	579988,62	3205987,43
352	580494,74	3205186,25
353	580954,54	3204996,34
354	581082,01	3204610,57
355	580818,79	3204043,63
356	580766,02	3203477,22
357	580798,54	3202930,00
358	580789,61	3202267,56
359	580515,07	3201775,86
360	580204,62	3201361,94
361	579867,13	3200864,71
362	579462,77	3200209,06
363	579279,94	3199771,32
364	578971,54	3199316,83
365	578620,67	3198595,03
366	578302,68	3197301,99
367	577628,19	3197562,45
368	576951,43	3197928,76

1	2	3
369	575713,41	3198785,50
370	575041,73	3199326,85
371	574319,20	3200014,29
372	572976,57	3200850,66
373	572798,50	3200972,05
374	572719,70	3200897,18
375	572554,88	3200592,92
376	572514,50	3200540,69
377	572306,47	3200346,53
378	572298,65	3200339,59
379	572035,14	3200117,69
380	571990,38	3200089,01
381	571754,61	3199978,06
382	571723,64	3199966,44
383	571530,77	3199911,33
384	571506,26	3199903,98
385	571472,87	3199995,86
386	571437,09	3200098,72
387	571417,71	3200200,09
388	571414,26	3200304,43
389	571595,04	3200356,10
390	571791,55	3200448,57
391	572030,55	3200649,84
392	572210,31	3200817,61
393	572374,68	3201121,05
394	572413,73	3201172,03
395	572451,92	3201208,31
396	572213,42	3201370,90
397	571613,17	3201803,04
398	570761,04	3202204,04
399	569965,90	3202444,04
400	569096,88	3202795,51
401	567673,91	3203940,84
402	566963,67	3204521,95
403	566523,75	3205116,77
404	566118,79	3205805,20
405	565369,62	3206797,35
406	564519,20	3207323,80
407	563466,31	3207445,28
408	562470,34	3207336,85
409	561805,98	3206979,58
410	561357,56	3206615,05

1	2	3
411	560651,85	3206513,88
412	560144,53	3206635,10
413	559538,21	3207222,56
414	558861,33	3207737,86
415	558340,02	3207858,16
416	557837,39	3208052,72
417	557007,22	3208761,40
418	556359,29	3209044,87
419	555954,33	3209085,37
420	555205,16	3209105,61
421	554719,21	3209409,33
422	554111,77	3209814,29
423	553747,31	3209854,79
424	553565,08	3209895,28
425	553565,08	3210462,22
426	553301,85	3211292,39
427	552876,65	3211737,84
428	552086,98	3212122,55
429	551793,68	3212640,10
430	551803,51	3213337,43
431	552208,46	3214127,10
432	552615,73	3215176,43
433	553026,76	3216379,43
434	553220,86	3217528,75
435	553099,37	3218257,68
436	552694,41	3219006,85
437	552314,98	3219727,79
438	552552,68	3220302,72
439	553018,38	3220889,91
440	553362,60	3221274,62
441	553848,55	3221861,81
442	554253,50	3222833,71
443	554091,52	3223765,11
444	553787,80	3224534,53
445	554071,27	3225020,48
446	554617,97	3225324,20
447	554901,44	3225931,64
448	555589,87	3226235,36
449	556136,56	3226782,05
450	556197,31	3227490,73
451	556324,99	3228309,22
452	556695,92	3229101,20

1	2	3
453	557086,90	3229682,65
454	557357,57	3230685,15
455	557675,40	3231358,09
456	558229,00	3232115,38
457	558259,82	3233071,11
458	558139,52	3234093,67
459	557999,17	3234604,94
460	557837,39	3234962,22
461	557076,87	3234985,89
462	556795,55	3234104,23
463	556461,27	3233379,96
464	556321,99	3232572,12
465	555904,14	3232209,98
466	555430,58	3231987,13
467	555096,30	3231541,42
468	555040,58	3231012,15
469	555235,58	3230399,30
470	555152,01	3229870,02
471	554511,31	3229062,18
472	553369,19	3228532,91
473	552325,01	3228178,90
474	551783,26	3227855,19
475	551358,05	3227612,22
476	550932,84	3227146,52
477	550791,11	3226640,32
478	550730,37	3226154,37
479	550730,37	3225789,91
480	550588,63	3225587,43
481	550365,90	3225121,72
482	550305,16	3224737,01
483	550325,41	3224251,06
484	550360,10	3223818,01
485	550269,87	3223196,46
486	549778,65	3222875,65
487	549313,01	3222509,74
488	548908,05	3221861,81
489	548585,67	3221251,60
490	548381,61	3220646,93
491	548401,85	3220059,74
492	548543,59	3219452,30
493	548887,80	3218844,87
494	549191,52	3218318,42

1	2	3
495	549636,98	3217812,22
496	549919,00	3217422,04
497	549940,70	3216880,82
498	549738,22	3216091,15
499	549616,73	3215524,21
500	549454,75	3215281,23
501	548928,30	3214916,77
502	548523,34	3214289,08
503	548361,36	3213722,14
504	548320,86	3212993,22
505	548361,36	3212649,00
506	548535,54	3212209,02
507	548545,57	3211647,62
508	548644,83	3211130,41
509	548989,04	3210745,70
510	549357,60	3210514,79
511	549518,00	3210043,61
512	549717,97	3209672,56
513	549981,19	3209389,08
514	550430,27	3209131,34
515	550689,87	3208599,41
516	550911,48	3207968,43
517	551175,82	3207526,27
518	551499,79	3207161,81
519	551924,99	3206878,34
520	552633,67	3206777,10
521	553137,03	3206635,10
522	553443,59	3206331,65
523	554030,78	3206129,17
524	554698,96	3206129,17
525	555282,39	3206063,68
526	555711,36	3205825,45
527	556359,29	3205440,74
528	556966,73	3205076,28
529	557351,44	3204914,29
530	557958,88	3204630,82
531	558566,31	3204205,61
532	559173,75	3203820,90
533	560084,91	3203557,68
534	561056,81	3203618,42
535	562433,67	3203780,41
536	563091,89	3203808,04

1	2	3
537	563567,55	3203456,44
538	563810,53	3202585,78
539	564114,25	3202180,82
540	564681,19	3201937,85
541	565592,34	3201573,38
542	566037,80	3201269,67
543	566382,01	3201006,44
544	566705,98	3200702,72
545	567353,91	3200156,03
546	567758,87	3199933,30
547	568447,30	3199730,82
548	569257,22	3199528,34
549	569566,14	3199371,67
550	569770,60	3199551,29
551	570039,90	3199788,12
552	570193,67	3199923,33
553	570302,11	3199963,10
554	570364,87	3199985,55
555	570363,76	3199950,09
556	570275,41	3199918,48
557	570208,25	3199898,87
558	570058,39	3199767,09
559	569789,09	3199530,27
560	569593,43	3199357,99
561	569658,29	3199326,85
562	570046,89	3199082,89
563	570265,71	3198895,33
564	570374,70	3198994,41
565	570496,07	3199115,79
566	570501,98	3199121,47
567	570682,28	3199287,90
568	570698,33	3199301,26
569	570808,48	3199383,87
570	570827,38	3199453,15
571	570853,35	3199686,91
572	570875,69	3199759,74
573	571014,37	3200023,25
574	571050,82	3200072,74
575	571189,51	3200211,43
576	571275,57	3200262,83
577	571360,02	3200294,14
578	571371,26	3200159,27

1	2	3
579	571404,97	3200028,15
580	571461,17	3199882,05
581	571362,72	3199804,80
582	571256,56	3199603,10
583	571233,11	3199391,99
584	571227,14	3199360,69
585	571185,53	3199208,13
586	571110,75	3199098,07
587	570952,69	3198979,53
588	570783,09	3198822,97
589	570661,17	3198701,05
590	570579,43	3198626,43
591	570613,83	3198596,94
592	571767,96	3197827,52
593	572405,15	3197261,70
594	573297,37	3196459,69
595	574400,19	3195802,72
596	575626,07	3195209,56
597	575956,78	3195275,70
598	576174,58	3195245,34
599	576515,82	3195429,39
600	577293,02	3195843,00
601	577320,62	3196013,92
602	577601,52	3196059,12
603	577441,11	3195780,47
604	576372,51	3195211,76
605	576061,39	3195029,27
606	576546,47	3194830,82
607	576647,71	3194061,40
608	576725,93	3193772,99
609	577211,17	3192999,98
610	577167,04	3193071,23
611	577527,94	3192840,66
612	578237,77	3192658,41
613	578308,04	3192218,84
614	578449,78	3191570,91
615	578600,62	3191056,20
616	578834,49	3190578,76
617	578895,23	3190072,56
618	578971,54	3189412,10
619	579302,37	3188569,99
620	579826,64	3187784,55

1	2	3
621	580170,85	3187480,83
622	580110,11	3186934,13
623	580049,36	3186306,45
624	580150,60	3185719,26
625	580272,09	3185375,04
626	580292,34	3185192,81
627	580049,36	3184889,09
628	579806,39	3184565,13
629	579664,65	3184200,66
630	579421,68	3183674,22
631	579219,20	3183653,97
632	578267,55	3183228,76
633	577781,60	3182661,82
634	577295,65	3181932,89
635	577072,92	3181487,44
636	576829,94	3181224,22
637	576141,51	3181001,49
638	575655,56	3180556,04
639	575189,86	3180211,82
640	574865,89	3179887,85
641	574602,67	3179624,63
642	574298,95	3179320,91
643	574116,72	3178834,96
644	574015,48	3178531,24
645	573873,75	3178268,02
646	573306,80	3177923,81
647	573063,83	3177316,37
648	573063,83	3176263,48
649	573306,80	3175190,33
650	573408,04	3174643,64
651	573104,33	3174299,43
652	572881,60	3173388,27
653	572922,09	3171970,91
654	573225,81	3171080,01
655	573772,51	3170553,56
656	574379,94	3170168,85
657	574602,67	3169885,38
658	574744,41	3169257,69
659	574946,89	3168994,47
660	575027,88	3168872,98
661	575129,12	3168488,27
662	575392,34	3168002,32

1	2	3
663	575473,33	3167860,59
664	575473,33	3167172,16
665	575615,07	3166503,97
666	575696,06	3166301,49
667	575777,05	3166119,26
668	575756,80	3165957,28
669	575797,30	3165167,61
670	575959,28	3164641,16
671	576080,77	3164337,45
672	575918,79	3163730,01
673	575817,55	3163061,83
674	575716,31	3162292,41
675	575594,82	3161563,48
676	575635,32	3160895,30
677	575765,91	3160033,48
678	577548,73	3160061,34
679	577855,15	3159615,64
680	577715,87	3159030,65
681	577799,44	3156774,26
682	578774,42	3155966,42
683	578976,22	3157392,41
684	578976,22	3158991,99
685	579097,71	3159417,20
686	579016,72	3160004,39
687	578551,02	3160976,29
688	578510,52	3161826,70
689	578652,26	3162980,83
690	579138,21	3163912,24
691	579259,69	3164600,67
692	579097,71	3165309,35
693	579036,97	3165937,03
694	578955,98	3166321,74
695	578793,99	3166584,97
696	578713,00	3167212,65
697	578470,03	3167577,11
698	578611,76	3168407,28
699	578287,79	3169156,45
700	578227,05	3169784,14
701	577720,85	3170432,07
702	577660,11	3170796,53
703	577720,85	3171282,48
704	577639,86	3171707,69

1	2	3
705	577234,90	3172132,90
706	576769,20	3172396,12
707	576465,48	3172537,86
708	576141,51	3172639,10
709	576020,03	3172801,08
710	576060,52	3172983,31
711	576465,48	3173590,75
712	576647,71	3174036,20
713	576627,46	3174522,15
714	576667,96	3174765,13
715	576485,73	3174927,11
716	576586,97	3175595,29
717	576505,98	3176020,50
718	576283,25	3176425,46
719	576748,95	3176769,67
720	577012,18	3177255,62
721	577093,17	3177721,33
722	577943,58	3178268,02
723	578368,79	3178551,49
724	578713,00	3178591,99
725	579239,45	3178915,95
726	579705,15	3179604,38
727	579846,88	3179928,35
728	580231,60	3180454,80
729	580758,04	3180738,27
730	581223,74	3181345,70
731	581932,42	3181872,15
732	582519,61	3182641,57
733	582580,36	3182985,79
734	583046,06	3183775,46
735	583349,78	3184463,89
1	583410,52	3185415,54

СХЕМА
расположения экологического коридора "Симминский"

Основной лист

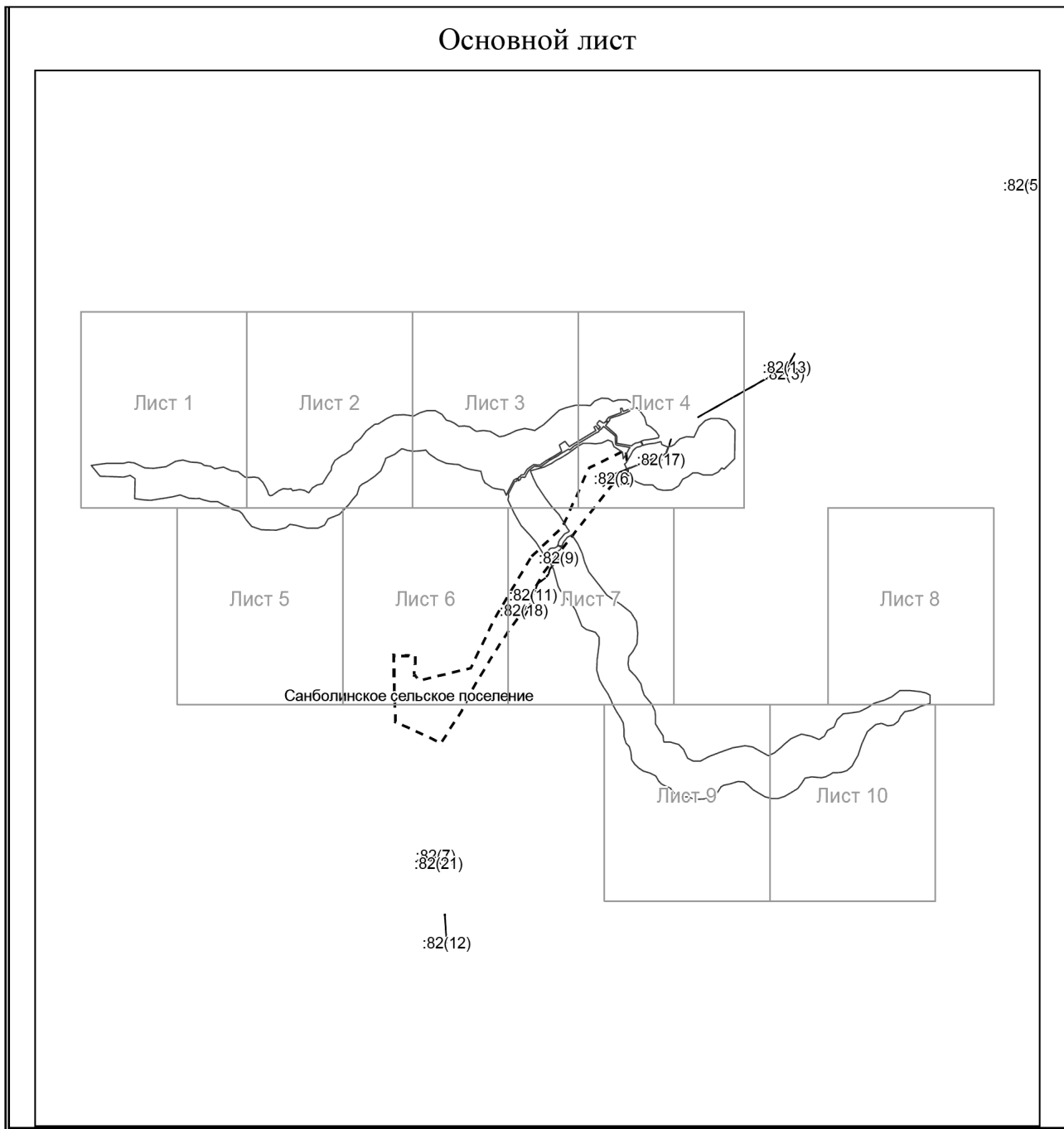

Выносной лист 1



Масштаб 1:100000

Выносной лист 2

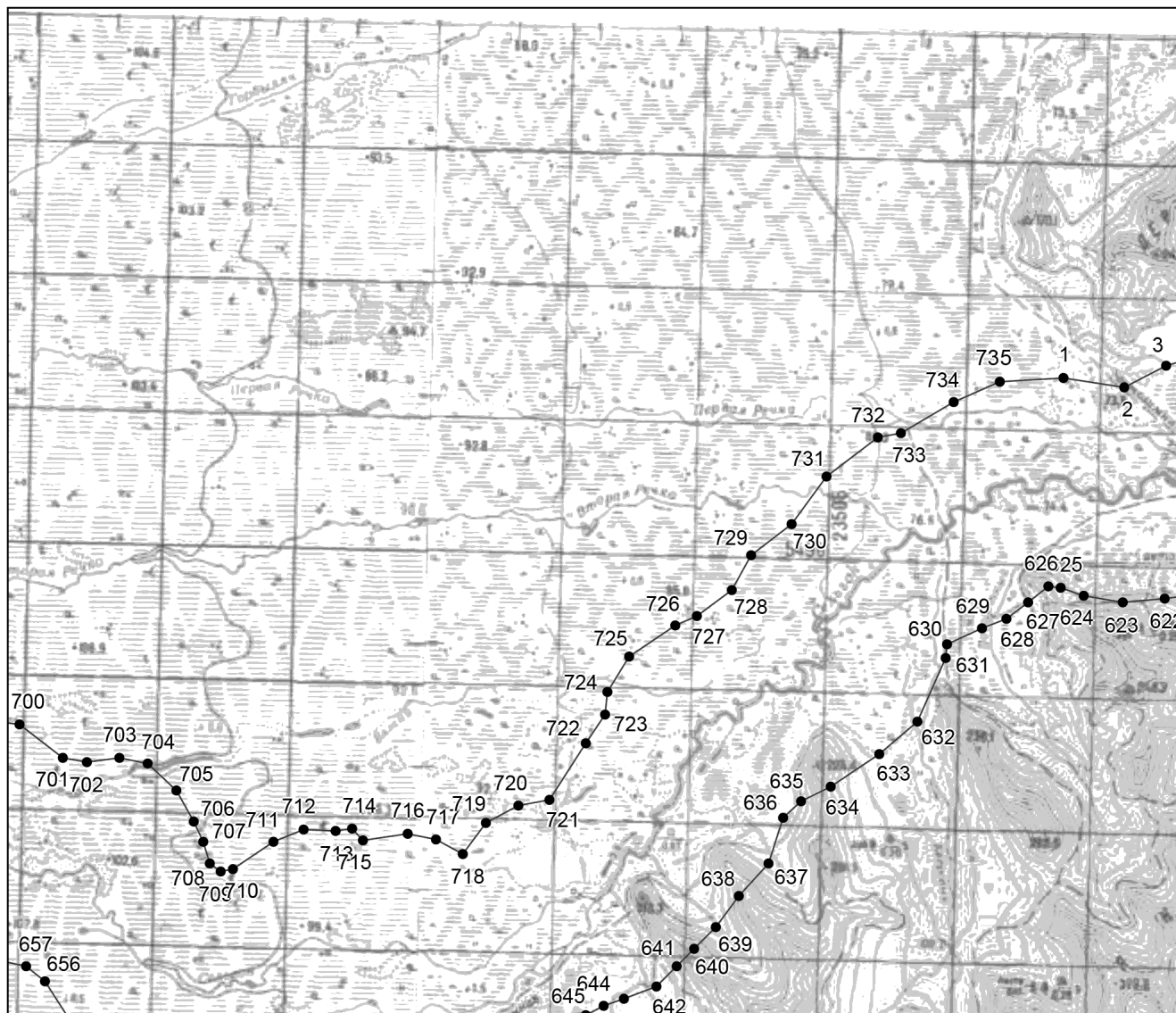

Масштаб 1:100000

Выносной лист 3

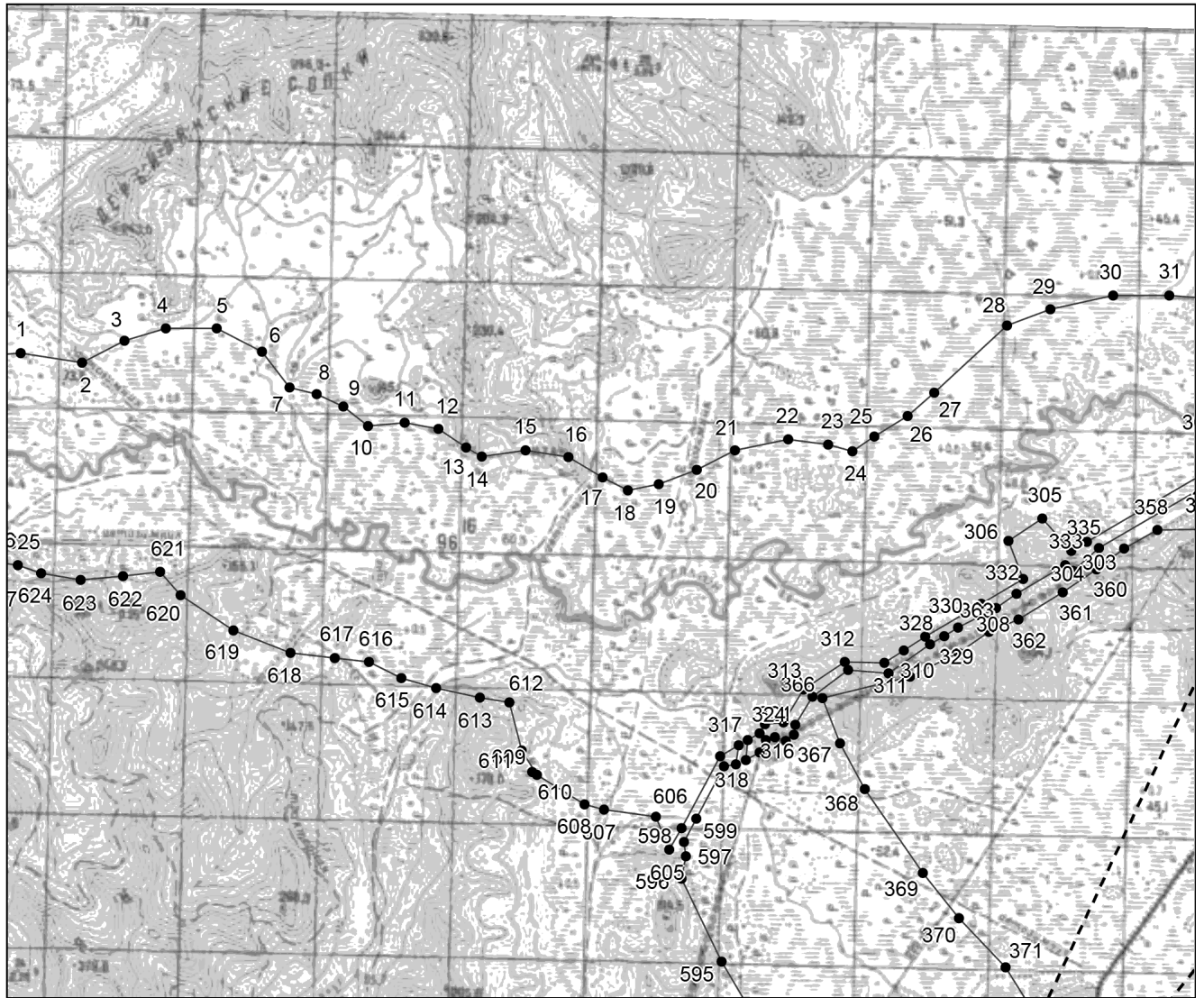

Масштаб 1:100000

Выносной лист 4

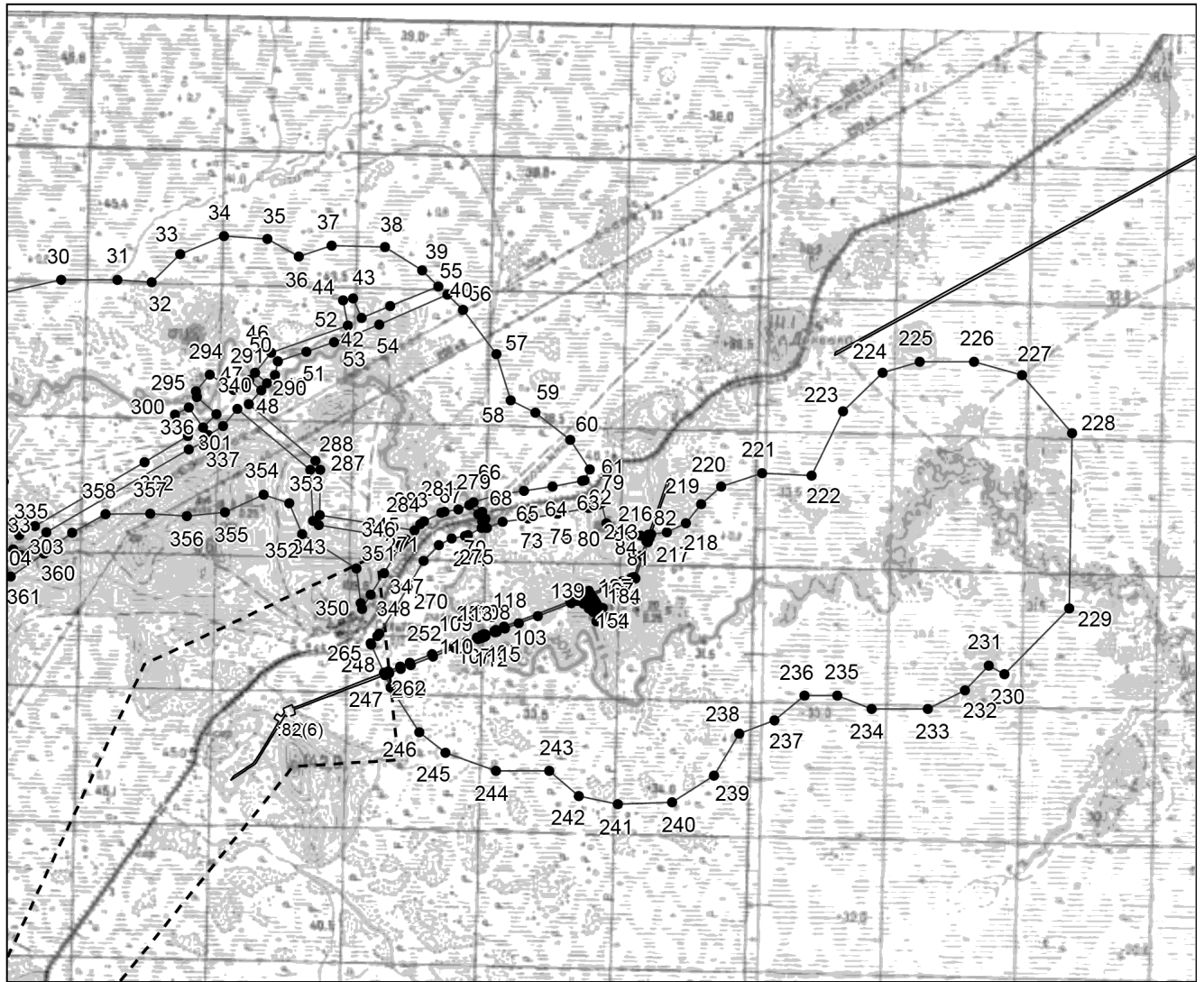

Масштаб 1:100000

Выносной лист 5

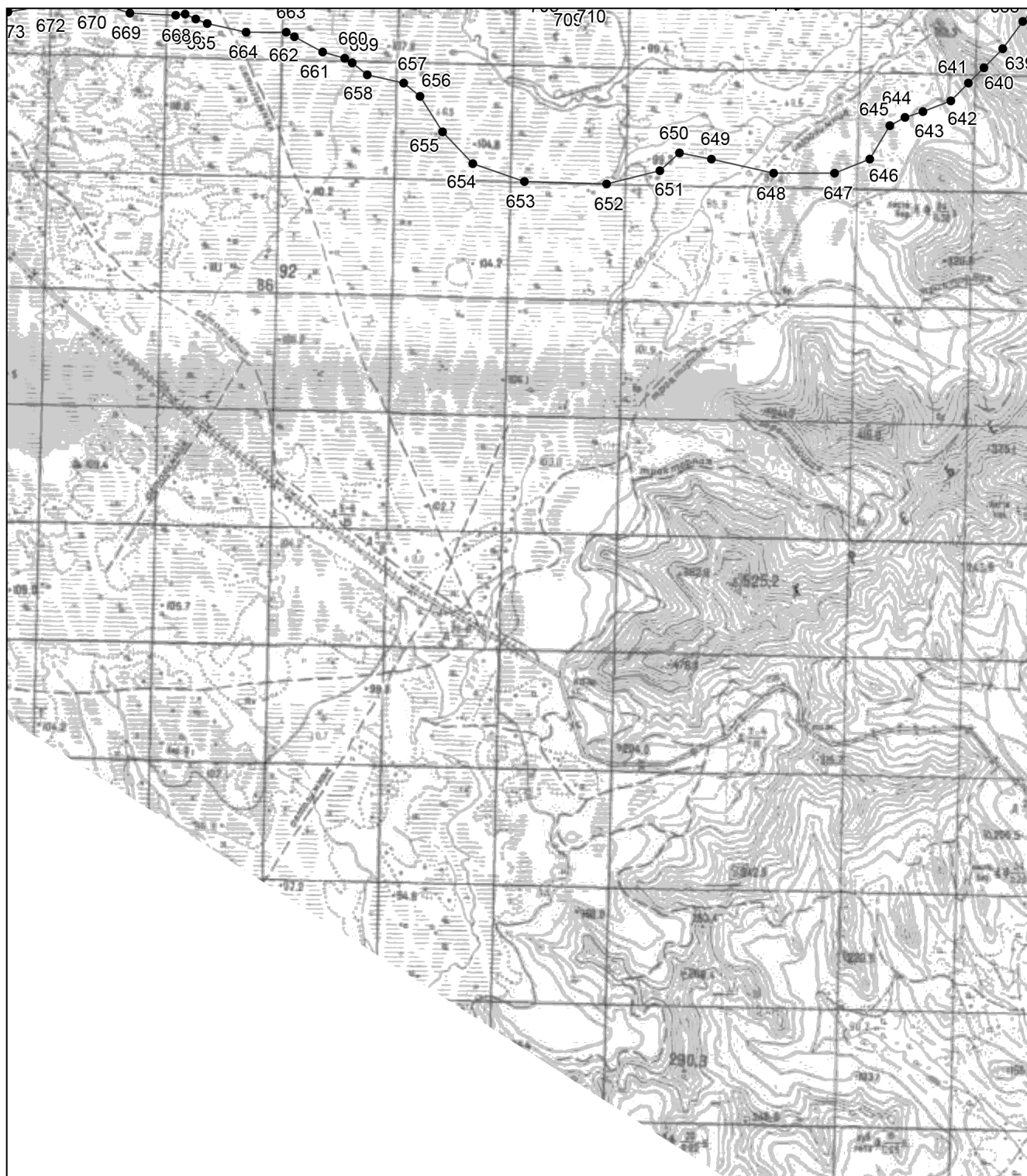

Масштаб 1:100000

Выносной лист 6

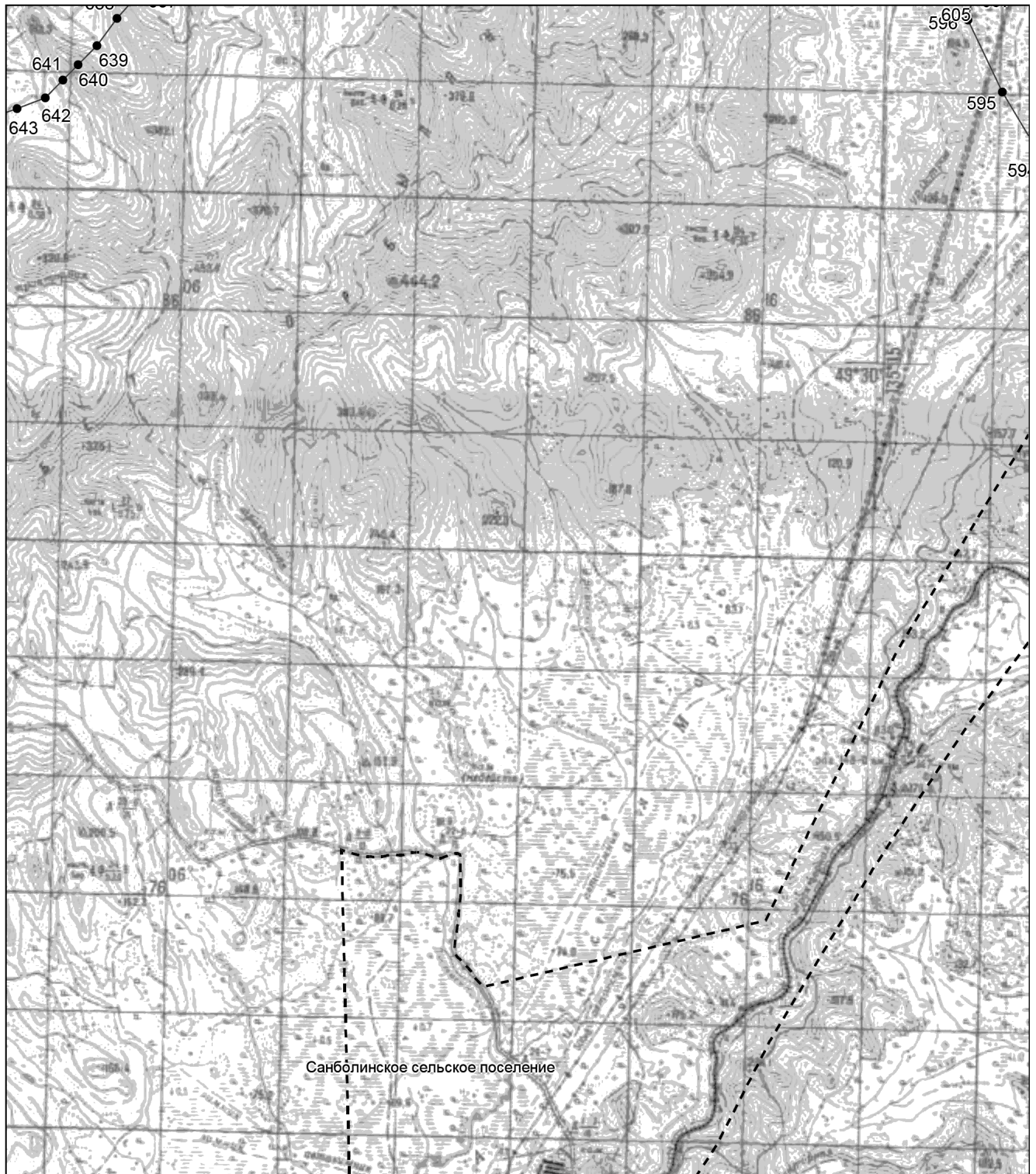

Масштаб 1:100000

Выносной лист 7

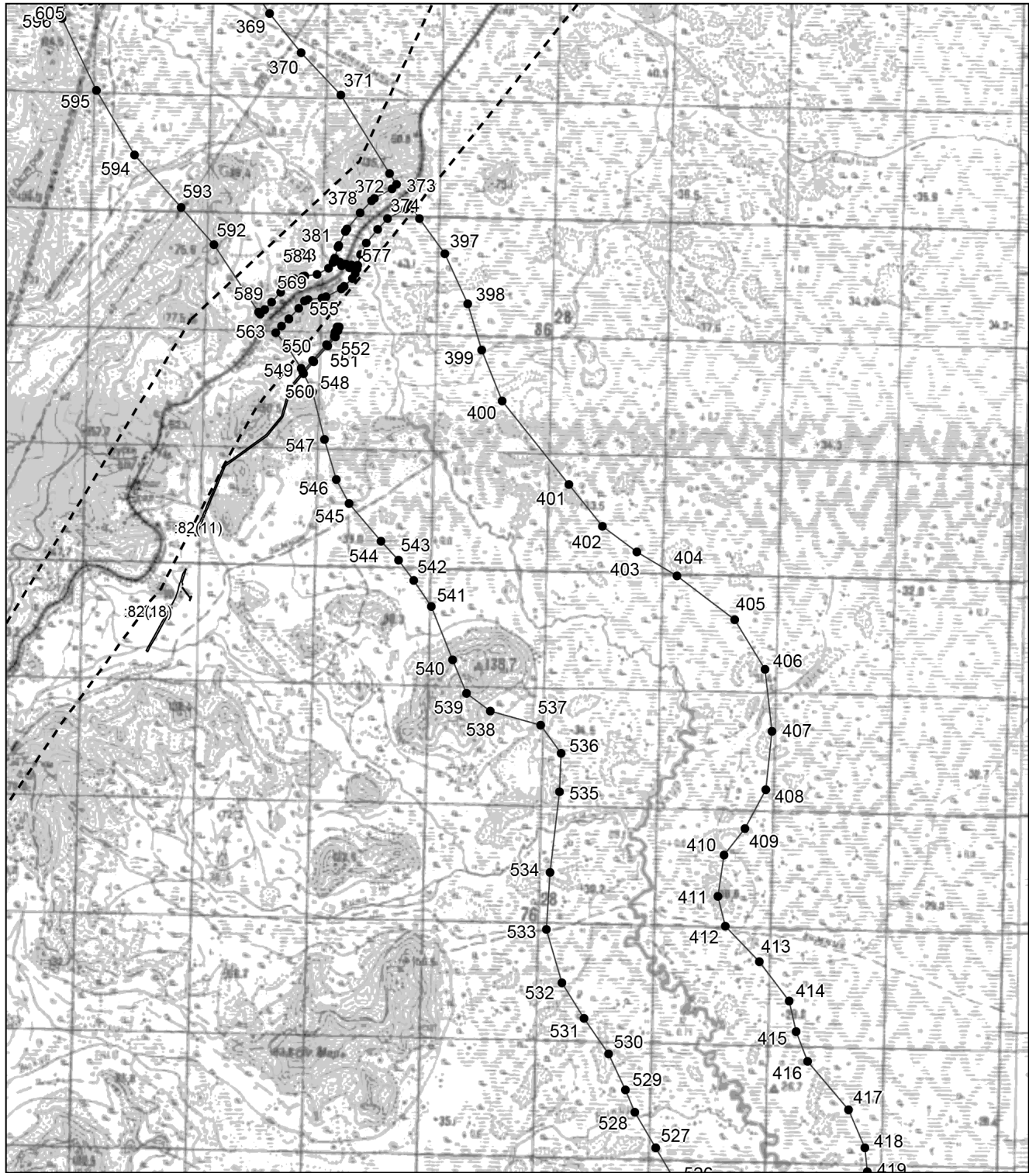

Масштаб 1:100000

Выносной лист 8

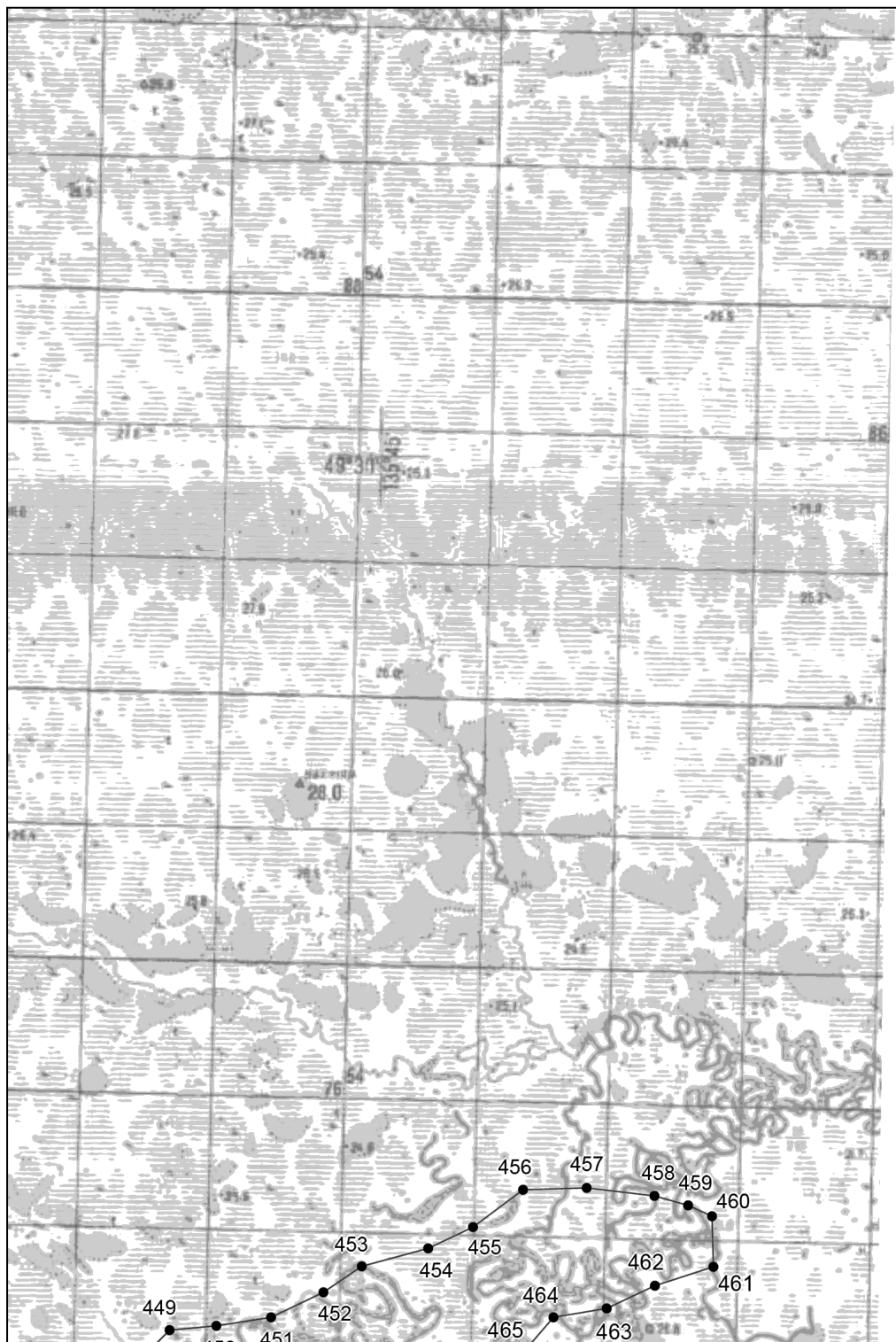

Масштаб 1:100000

Выносной лист 9

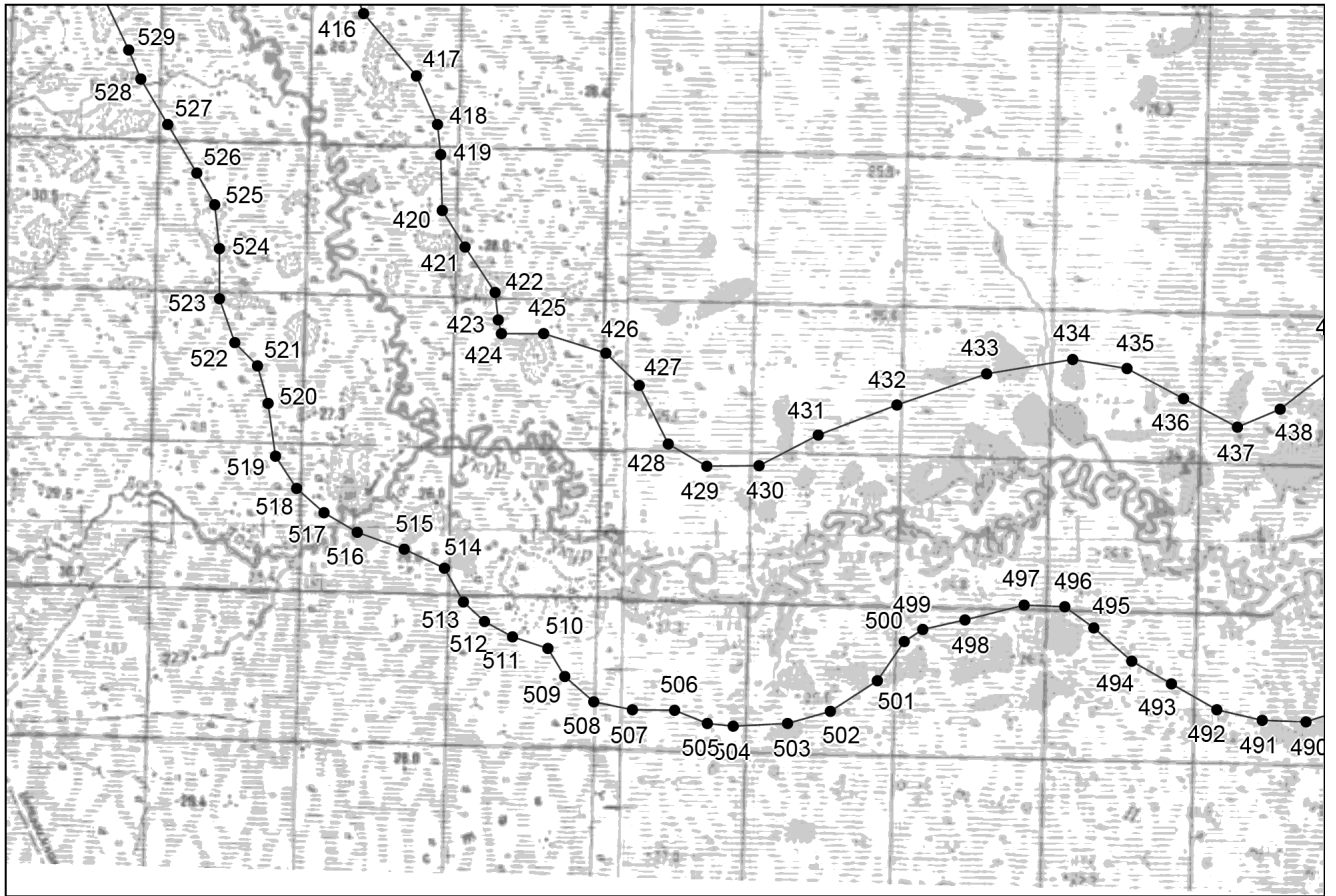

Масштаб 1:100000

Выносной лист 10

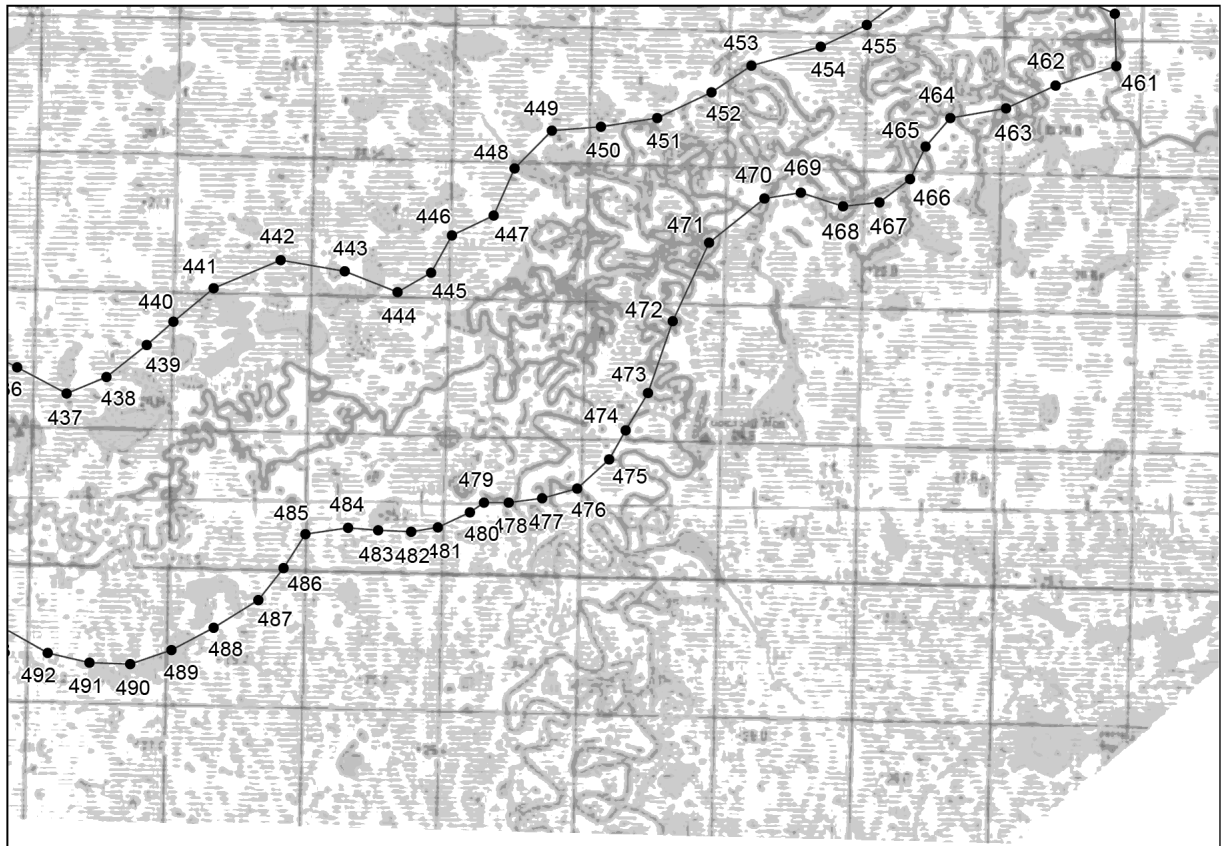

Масштаб 1:100000