



ПРАВИТЕЛЬСТВО СТАВРОПОЛЬСКОГО КРАЯ

ПОСТАНОВЛЕНИЕ

г. Ставрополь

01 сентября 2022 г.

№ 496-п

О переименовании памятника природы и утверждении границы памятника природы краевого значения «Буковый лес на Воровсколесских высотах (Чумацкий лес)»

В соответствии с пунктом 3 статьи 26 Федерального закона «Об особо охраняемых природных территориях» и частью 2 статьи 4 Закона Ставропольского края «Об особо охраняемых природных территориях» Правительство Ставропольского края

ПОСТАНОВЛЯЕТ:

1. Переименовать памятник природы Ставропольского края «Буковый лес на Воровсколесских высотах», включенный в пункт 10 раздела 2 «Памятники живой природы» перечня памятников природы на территории Ставропольского края, подлежащих охране, утвержденного постановлением бюро Ставропольского краевого комитета КПСС и исполкома краевого Совета депутатов трудящихся от 15 сентября 1961 года № 676 «О мерах по охране природы в крае», в памятник природы краевого значения «Буковый лес на Воровсколесских высотах (Чумацкий лес)».

2. Утвердить прилагаемую границу памятника природы краевого значения «Буковый лес на Воровсколесских высотах (Чумацкий лес)».

3. Министерству природных ресурсов и охраны окружающей среды Ставропольского края обеспечить направление Правительством Ставропольского края в федеральный орган исполнительной власти (его территориальные органы), уполномоченный Правительством Российской Федерации на осуществление государственного кадастрового учета, государственной регистрации прав, ведение Единого государственного реестра недвижимости, документа, воспроизводящего сведения, содержащиеся в решении Правительства Ставропольского края об установлении границы памятника природы краевого значения «Буковый лес на Воровсколесских высотах (Чумацкий лес)».

4. Контроль за выполнением настоящего постановления возложить на первого заместителя председателя Правительства Ставропольского края Ситникова В.Н.

5. Настоящее постановление вступает в силу на следующий день после дня его официального опубликования.

Губернатор
Ставропольского края



В.В.Владимиров



УТВЕРЖДЕНА
постановлением Правительства
Ставропольского края

от 01 сентября 2022 г. № 496-п

ГРАНИЦА

памятника природы краевого значения
«Буковый лес на Воровсколесских высотах (Чумацкий лес)»

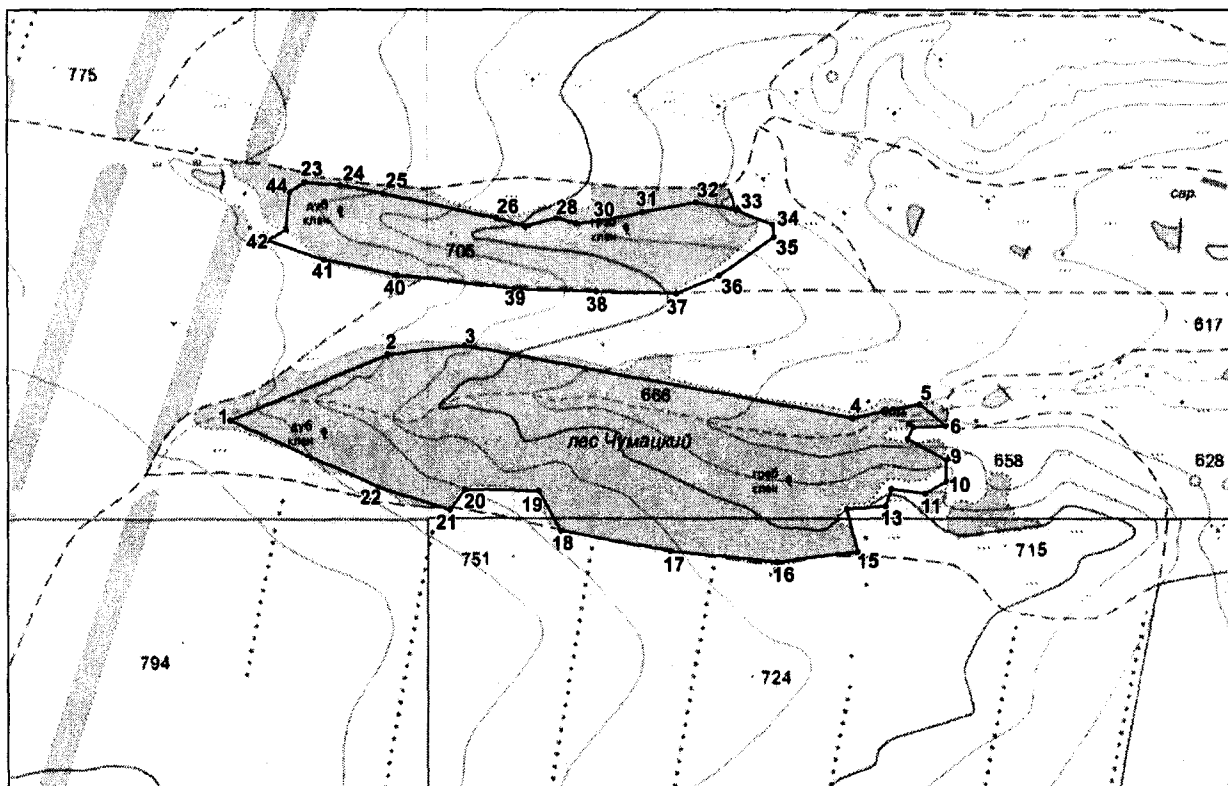

Условные обозначения:



— граница памятника природы краевого значения «Буковый лес на Воровсколесских высотах (Чумацкий лес)», сведения о котором представлены в таблице 1

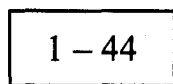

1 – 44 — номера характерных точек границы памятника природы краевого значения «Буковый лес на Воровсколесских высотах (Чумацкий лес)», сведения о местоположении которой представлены в таблице 2

СВЕДЕНИЯ

о памятнике природы краевого значения
«Буковый лес на Воровсколесских высотах (Чумацкий лес)»

№ п/п	Характеристики памятника природы краевого значения «Буковый лес на Воровсколесских высотах (Чумацкий лес)»	Описание характеристик памятника природы краевого значения «Буковый лес на Воровсколесских высотах (Чумацкий лес)»
----------	------------------------------------------------------------------------------------------------------------	--------------------------------------------------------------------------------------------------------------------

- | | | |
|----|-----------------------------------------------------------------------------------------------------------------------------------------------------------------------------------------------------------------------------------------------------------|-------------------------------------------------------|
| 1. | Местоположение памятника природы краевого значения «Буковый лес на Воровсколесских высотах (Чумацкий лес)» | Ставропольский край, Андроповский муниципальный округ |
| 2. | Площадь памятника природы краевого значения «Буковый лес на Воровсколесских высотах (Чумацкий лес)» +/- величина погрешности определения площади памятника природы краевого значения «Буковый лес на Воровсколесских высотах (Чумацкий лес)» (кв. метров) | 910134 +/- 8348 |
| 3. | Иные характеристики памятника природы краевого значения «Буковый лес на Воровсколесских высотах (Чумацкий лес)» | — |

СВЕДЕНИЯ

о местоположении границы памятника природы краевого значения
«Буковый лес на Воровсколесских высотах (Чумацкий лес)»

Система координат: МСК-26 от СК-95

№ п/п	Номера харак- терных точек границы памят- ника природы краевого значе- ния «Буко- вый лес на Во- ровско- лесских высотах (Чумац- кий лес)»	Координаты характер- ных точек границы па- мятника природы краевого значения «Буковый лес на Во- ровсколесских высотах (Чумацкий лес)» (метров)		Метод опреде- ления коорди- нат характер- ных точек гра- ницы памят- ника природы краевого зна- чения «Буко- вый лес на Воровсколес- ских высотах (Чумацкий лес)»	Средняя квадра- тическая погреш- ность положе- ния ха- актер- ных то- чек гра- ницы памят- ника природы краевого значения «Буко- вый лес на Во- ровско- лесских высотах (Чумац- кий лес)» (метров)	Описа- ние обозна- чения харак- терных точек на ме- стно- сти (при налич- ии)
		X	Y			
1	2	3	4	5	6	7
1.	1	398527,92	1349283,50	геодезический метод	5,00	—
2.	2	398706,50	1349705,07	геодезический метод	5,00	—

Сведения о характерных точках границы памятника природы краевого значения «Буковый лес на Воровсколесских высотах (Чумацкий лес)»

1	2	3	4	5	6	7
3.	3	398731,26	1349911,58	геодезический метод	5,00	—
4.	4	398536,07	1350967,44	геодезический метод	5,00	—
5.	5	398573,83	1351147,33	геодезический метод	5,00	—
6.	6	398514,05	1351219,94	геодезический метод	5,00	—
7.	7	398510,90	1351133,11	геодезический метод	5,00	—
8.	8	398479,36	1351118,58	геодезический метод	5,00	—
9.	9	398422,29	1351223,40	геодезический метод	5,00	—
10.	10	398364,44	1351225,67	геодезический метод	5,00	—
11.	11	398330,91	1351169,78	геодезический метод	5,00	—
12.	12	398343,44	1351077,84	геодезический метод	5,00	—
13.	13	398296,22	1351065,12	геодезический метод	5,00	—
14.	14	398290,43	1350961,78	геодезический метод	5,00	—
15.	15	398173,27	1350994,47	геодезический метод	5,00	—
16.	16	398144,32	1350779,74	геодезический метод	5,00	—
17.	17	398173,49	1350489,93	геодезический метод	5,00	—
18.	18	398229,07	1350193,23	геодезический метод	5,00	—

1	2	3	4	5	6	7
19.	19	398337,70	1350127,55	геодезический метод	5,00	–
20.	20	398341,09	1349925,69	геодезический метод	5,00	–
21.	21	398286,23	1349888,23	геодезический метод	5,00	–
22.	22	398347,53	1349690,73	геодезический метод	5,00	–
23.	1	398527,92	1349283,50	геодезический метод	5,00	–
24.	23	399175,94	1349465,13	геодезический метод	5,00	–
25.	24	399166,75	1349559,53	геодезический метод	5,00	–
26.	25	399144,52	1349678,87	геодезический метод	5,00	–
27.	26	399077,47	1349987,28	геодезический метод	5,00	–
28.	27	399054,94	1350065,26	геодезический метод	5,00	–
29.	28	399078,74	1350151,03	геодезический метод	5,00	–
30.	29	399062,62	1350204,14	геодезический метод	5,00	–
31.	30	399069,73	1350266,93	геодезический метод	5,00	–
32.	31	399093,79	1350385,77	геодезический метод	5,00	–
33.	32	399121,37	1350527,73	геодезический метод	5,00	–
34.	33	399099,06	1350637,14	геодезический метод	5,00	–

1	2	3	4	5	6	7
35.	34	399060,14	1350736,82	геодезический метод	5,00	—
36.	35	399027,10	1350740,49	геодезический метод	5,00	—
37.	36	398920,14	1350596,06	геодезический метод	5,00	—
38.	37	398872,97	1350484,09	геодезический метод	5,00	—
39.	38	398877,88	1350265,68	геодезический метод	5,00	—
40.	39	398886,06	1350040,61	геодезический метод	5,00	—
41.	40	398923,28	1349722,59	геодезический метод	5,00	—
42.	41	398964,71	1349523,64	геодезический метод	5,00	—
43.	42	399016,45	1349370,90	геодезический метод	5,00	—
44.	43	399046,60	1349420,21	геодезический метод	5,00	—
45.	44	399147,51	1349425,74	геодезический метод	5,00	—
46.	23	399175,94	1349465,13	геодезический метод	5,00	—
