ПРАВИТЕЛЬСТВО СТАВРОПОЛЬСКОГО КРАЯ

ПОСТАНОВЛЕНИЕ

24 декабря 2019 г. г. Ставрополь № 594-п

О внесении изменений в постановление Правительства Ставропольского края от 22 сентября 2016 г. № 408-п «Об утверждении территориальной схемы обращения с отходами, в том числе с твердыми коммунальными отходами, в Ставропольском крае»

В соответствии со статьей 6 Федерального закона «Об отходах производства и потребления» и частью 2 статьи 2 Закона Ставропольского края «Об отдельных вопросах регулирования в области обращения с отходами производства и потребления» Правительство Ставропольского края

ПОСТАНОВЛЯЕТ:

1. Внести в постановление Правительства Ставропольского края от 22 сентября 2016 г. № 408-п «Об утверждении территориальной схемы обращения с отходами, в том числе с твердыми коммунальными отходами, в Ставропольском крае» (с изменениями, внесенными постановлениями Правительства Ставропольского края от 21 ноября 2017 г. № 462-п и от 01 октября 2018 г. № 425-п) следующие изменения:

1.1. В заголовке слова «, в том числе с твердыми коммунальными отходами,» исключить.

1.2. В пункте 1 слова «, в том числе с твердыми коммунальными отходами,» исключить.

1.3. Территориальную схему обращения с отходами, в том числе с твердыми коммунальными отходами, в Ставропольском крае изложить в прилагаемой редакции.

2. Министерству жилищно-коммунального хозяйства Ставропольского края в срок до 31 декабря 2019 года обеспечить доступ к электронной модели территориальной схемы обращения с отходами в Ставропольском крае через информационно-телекоммуникационную сеть «Интернет».

3. Контроль за выполнением настоящего постановления возложить на заместителя председателя Правительства Ставропольского края Петрашова Р.Я.

4. Настоящее постановление вступает в силу со дня его официального опубликования.

Губернатор
Ставропольского края В.В.Владимиров

УТВЕРЖДЕНА

постановлением Правительства
Ставропольского края
от 22 сентября 2016 г. № 408-п
(в редакции постановления
Правительства Ставропольского края
от 24 декабря 2019 г. № 594-п)

ТЕРРИТОРИАЛЬНАЯ СХЕМА

обращения с отходами в Ставропольском крае

(представлена обществом с ограниченной ответственностью «Большая Тройка» на 856 листах)

ТЕРРИТОРИАЛЬНАЯ СХЕМА ОБРАЩЕНИЯ С ОТХОДАМИ В СТАВРОПОЛЬСКОМ КРАЕ

СТАВРОПОЛЬ, 2019 ГОД

ОГЛАВЛЕНИЕ

ОПРЕДЕЛЕНИЯ 5
РАЗДЕЛ I ОБЩИЕ ПОЛОЖЕНИЯ ТЕРРИТОРИАЛЬНОЙ СХЕМЫ 12
РАЗДЕЛ II КРАТКАЯ ХАРАКТЕРИСТИКА ОБЪЕКТА РАЗРАБОТКИ ТЕРРИТОРИАЛЬНОЙ СХЕМЫ ОБРАЩЕНИЯ С ОТХОДАМИ 16
Сведения об основных показателях территориальной схемы до актуализации 16
Демографические показатели в разрезе муниципальных районов и городских округов 24
РАЗДЕЛ III НАХОЖДЕНИЕ ИСТОЧНИКОВ ОБРАЗОВАНИЯ ОТХОДОВ 29
РАЗДЕЛ IV КОЛИЧЕСТВО ОБРАЗУЮЩИХСЯ ОТХОДОВ 50
Глава 1. Сведения о количестве образования твёрдых коммунальных отходов на территории Ставропольского края по данным статистических отчётов 50
Глава 2. Сведения о количестве образования отходов на территории Ставропольского края, систематизированные по видам отходов согласно федеральному классификационному каталогу отходов и их классам опасности (от I до V класса опасности) 55
Глава 3. Характеристика твёрдых коммунальных отходов, в том числе их морфологический состав и плотность 82
Глава 4. Нормативы накопления ТКО и расчёт массы образуемых твёрдых коммунальных отходов 83
Глава 5. Сведения о количестве образования медицинских отходов 97
Глава 6. Сведения о количестве образования отходов животноводства 98
РАЗДЕЛ V ЦЕЛЕВЫЕ ПОКАЗАТЕЛИ ПО ОБЕЗВРЕЖИВАНИЮ, УТИЛИЗАЦИИ И РАЗМЕЩЕНИЮ ОТХОДОВ 99
Глава 1. Данные об установленных и достигнутых на территории Ставропольского края значениях целевых показателей по обезвреживанию, утилизации и размещению отходов, в том числе ТКО 99
Глава 2. Целевые показатели по обезвреживанию, утилизации и размещению ТКО на территории Ставропольского края на срок действия территориальной схемы 112
Глава 3. Показатели эффективности объектов по обращению с отходами 113
РАЗДЕЛ VI МЕСТА НАКОПЛЕНИЯ ОТХОДОВ 115
Глава 1. Существующая система накопления твёрдых коммунальных отходов 115
Глава 2. Места накопления отходов (за исключением контейнерных площадок для накопления твёрдых коммунальных отходов) 129
Глава 3. Раздельное накопление отходов 131
Глава 4. Накопление опасных и особо опасных отходов 168
Глава 5. Контейнерный парк 168

Глава 6. Перспективная система накопления твёрдых коммунальных отходов ... 173
Глава 7. Накопление крупногабаритных отходов ... 177
Глава 8. Перспективное накопление опасных и особо опасных отходов .. 178
Глава 9. Обновление транспортного парка ... 179
Глава 10. Места несанкционированного размещения твёрдых коммунальных отходов ... 181

РАЗДЕЛ VII МЕСТА НАХОЖДЕНИЯ ОБЪЕКТОВ ОБРАБОТКИ, УТИЛИЗАЦИИ, ОБЕЗВРЕЖИВАНИЯ ОТХОДОВ И ОБЪЕКТОВ РАЗМЕЩЕНИЯ ОТХОДОВ, ВКЛЮЧЕННЫХ В ГОСУДАРСТВЕННЫЙ РЕЕСТР ОБЪЕКТОВ РАЗМЕЩЕНИЯ ОТХОДОВ ... 184

Глава 1. Реестр действующих объектов по обработке, утилизации, обезвреживанию, размещению отходов на территории Ставропольского края ... 184
Глава 2. Анализ данных об объектах по обработке, утилизации, обезвреживанию, размещению отходов на территории Ставропольского края ... 184
Глава 3. Оценка существующих объектов системы обращения с отходами в части ТКО на территории Ставропольского края ... 185
§ 1. Объекты обработки (сортировки) ... 187
§ 2. Объекты утилизации ... 189
§ 3. Объекты обезвреживания ... 190
§ 4. Объекты размещения отходов производства и потребления ... 192
§ 5. Объекты обезвреживания и утилизации биологических отходов ... 194
§ 6. Объекты обезвреживания медицинских отходов ... 203

РАЗДЕЛ VIII БАЛАНС КОЛИЧЕСТВЕННЫХ ХАРАКТЕРИСТИК ОБРАЗОВАНИЯ, ОБРАБОТКИ, УТИЛИЗАЦИИ, ОБЕЗВРЕЖИВАНИЯ, РАЗМЕЩЕНИЯ ОТХОДОВ ... 204

РАЗДЕЛ IX ОБРАЩЕНИЕ С ОТДЕЛЬНЫМИ ВИДАМИ ОТХОДОВ ... 210
Глава 1. Твёрдые коммунальные отходы ... 210
Глава 2. Отходы строительства и ремонта ... 210
Глава 3. Сельскохозяйственные отходы ... 214
Глава 4. Отходы от водоподготовки, обработки сточных вод и использования воды ... 214
Глава 5. Отходы обеспечения электроэнергией, газом и паром ... 214
Глава 6. Отходы обрабатывающей промышленности ... 216
Глава 7. Отходы электрического и электронного оборудования ... 218
Глава 8. Отходы добычи полезных ископаемых ... 219
Глава 9. Медицинские отходы ... 221
Глава 10. Биологические отходы ... 222

РАЗДЕЛ X СХЕМА ПОТОКОВ ОТХОДОВ ОТ ИСТОЧНИКОВ ИХ ОБРАЗОВАНИЯ ДО ОБЪЕКТОВ ОБРАБОТКИ, УТИЛИЗАЦИИ,

ОБЕЗВРЕЖИВАНИЯ ОТХОДОВ И ОБЪЕКТОВ РАЗМЕЩЕНИЯ ОТХОДОВ, ВКЛЮЧЕННЫХ В ГОСУДАРСТВЕННЫЙ РЕЕСТР ОБЪЕКТОВ РАЗМЕЩЕНИЯ ОТХОДОВ 222
Глава 1. Организации, осуществляющие транспортирование отходов 222
Глава 2. Система транспортирования твёрдых коммунальных отходов ... 223
РАЗДЕЛ XI ДАННЫЕ О ПЛАНИРУЕМЫХ СТРОИТЕЛЬСТВЕ, РЕКОНСТРУКЦИИ, ВЫВЕДЕНИИ ИЗ ЭКСПЛУАТАЦИИ ОБЪЕКТОВ ОБРАБОТКИ, УТИЛИЗАЦИИ, ОБЕЗВРЕЖИВАНИЯ, РАЗМЕЩЕНИЯ ОТХОДОВ 228
Подраздел I. Предложения по основным мероприятиям, направленным на развитие инфраструктуры экологически и санитарно-эпидемиологически безопасного обращения с отходами, в том числе ТКО 228
Подраздел II. Обоснование поэтапного внедрения системы раздельного накопления отходов и перечень планируемых мероприятий, направленных на её развитие 236
Подраздел III. Направления развития системы организации и осуществления деятельности по сбору, транспортированию, обработке, утилизации, обезвреживанию, размещению отходов 237
Глава 1. Критерии выбора перспективных технологий 237
Глава 2. Технико-экономическая характеристика технологий и оборудования по обработке (сортировке), утилизации, обезвреживанию и размещению ТКО 240
§ 1. Технико-экономические характеристики объектов мусоросортировки 240
§ 2. Технология захоронения твёрдых коммунальных отходов 243
§ 3. Требования к мусороперегрузочным станциям 246
§ 4. Технологии утилизации твёрдых коммунальных отходов 247
РАЗДЕЛ XII ОЦЕНКА ОБЪЁМА СООТВЕТСТВУЮЩИХ КАПИТАЛЬНЫХ ВЛОЖЕНИЙ В СТРОИТЕЛЬСТВО, РЕКОНСТРУКЦИЮ, ВЫВЕДЕНИЕ ИЗ ЭКСПЛУАТАЦИИ ОБЪЕКТОВ ОБРАБОТКИ, УТИЛИЗАЦИИ, ОБЕЗВРЕЖИВАНИЯ, РАЗМЕЩЕНИЯ ОТХОДОВ 252
РАЗДЕЛ XIII СВЕДЕНИЯ О ЗОНАХ ДЕЯТЕЛЬНОСТИ РЕГИОНАЛЬНЫХ ОПЕРАТОРОВ 253
РАЗДЕЛ XIV ПРОГНОЗНЫЕ ЗНАЧЕНИЯ ПРЕДЕЛЬНЫХ ТАРИФОВ В ОБЛАСТИ ОБРАЩЕНИЯ С ТВЁРДЫМИ КОММУНАЛЬНЫМИ ОТХОДАМИ 255
РАЗДЕЛ XV ЭЛЕКТРОННАЯ МОДЕЛЬ ТЕРРИТОРИАЛЬНОЙ СХЕМЫ 257
РАЗДЕЛ XVII ЗАКЛЮЧЕНИЕ 257
ПРИЛОЖЕНИЯ 258

ОПРЕДЕЛЕНИЯ И ПРИНЯТЫЕ СОКРАЩЕНИЯ

В настоящей территориальной схеме применяются следующие термины и определения:

Административный центр сельского поселения, муниципального района – населённый пункт, который определен с учётом местных традиций и сложившейся социальной инфраструктуры и в котором в соответствии с законом субъекта Российской Федерации находится представительный орган соответствующего муниципального образования.

Баланс количественных характеристик образования, утилизации, обезвреживания, захоронения твёрдых коммунальных отходов на территории субъекта Российской Федерации – соотношение количества образовавшихся твёрдых коммунальных отходов и количественных характеристик их утилизации, обезвреживания, захоронения, передачи в другие субъекты Российской Федерации (поступления из других субъектов Российской Федерации) для последующих утилизации, обезвреживания, захоронения.

Биологические отходы – трупы животных и птиц, в том числе лабораторных, абортированные и мертворождённые плоды, ветеринарные конфискаты (мясо, рыба, другая продукция животного происхождения), выявленные после ветеринарно-санитарной экспертизы на убойных пунктах, хладобойнях, в мясо-рыбоперерабатывающих организациях, рынках, организациях торговли и других объектах, другие отходы, получаемые при переработке пищевого и непищевого сырья животного происхождения.

Вид отходов – совокупность отходов, которые имеют общие признаки в соответствии с системой классификации отходов.

Вредное воздействие на человека – воздействие факторов среды обитания, создающее угрозу жизни или здоровью человека либо угрозу жизни или здоровью будущих поколений.

Городское поселение – город или посёлок, в которых местное самоуправление осуществляется населением непосредственно и (или) через выборные и иные органы местного самоуправления.

Городской округ – один или несколько объединённых общей территорией населённых пунктов, не являющихся муниципальными образованиями, в которых местное самоуправление осуществляется населением непосредственно и (или) через выборные и иные органы местного самоуправления, которые могут осуществлять отдельные государственные полномочия, передаваемые органам местного самоуправления федеральными законами и законами субъектов Российской Федерации.

Группы однородных отходов – отходы, классифицированные по одному или нескольким признакам (происхождению, условиям образования, химическому и (или) компонентному составу, агрегатному состоянию и физической форме).

Жидкие отходы – отходы, в том числе фекальные, удаляемые из выгребов неканализованных зданий и т. п.

Загрязнение окружающей среды – поступление в окружающую среду вещества и (или) энергии, свойства, местоположение или количество которых оказывают негативное воздействие на окружающую среду.

Захоронение отходов – изоляция отходов, не подлежащих дальнейшей утилизации, в специальных хранилищах в целях предотвращения попадания вредных веществ в окружающую среду.

Зона деятельности регионального оператора – территория или часть территории субъекта Российской Федерации, на которой региональный оператор осуществляет деятельность на основании соглашения, заключаемого с органом исполнительной власти субъекта Российской Федерации.

Контейнерная площадка место накопления твёрдых коммунальных отходов, обустроенное в соответствии с требованиями законодательства Российской Федерации в области охраны окружающей среды и законодательства Российской Федерации в области обеспечения санитарно-эпидемиологического благополучия населения и предназначенное для размещения контейнеров и бункеров.

Крупногабаритные отходы (мусор) – твёрдые коммунальные отходы (мебель, бытовая техника, отходы от текущего ремонта жилых помещений и др.), размер которых не позволяет осуществить их складирование в контейнерах.

Медицинские отходы – все виды отходов, в том числе анатомические, патолого-анатомические, биохимические, микробиологические и физиологические, образующиеся в процессе осуществления медицинской деятельности и фармацевтической деятельности, деятельности по производству лекарственных средств и медицинских изделий, деятельности в области использования возбудителей инфекционных заболеваний и генно-инженерно-модифицированных организмов в медицинских целях, а также при производстве, хранении биомедицинских клеточных продуктов.

Мониторинг окружающей среды (экологический мониторинг) – комплексная система наблюдений за состоянием окружающей среды, оценки и прогноза изменений состояния окружающей среды под воздействием природных и антропогенных факторов.

Муниципальное образование – городское или сельское поселение, муниципальный район, городской округ либо внутригородская территория города федерального значения.

Муниципальный район – несколько поселений или поселений и межселенных территорий, объединённых общей территорией, в границах которой местное самоуправление осуществляется в целях решения вопросов местного значения межпоселенческого характера населением непосредственно и (или) через выборные и иные органы местного самоуправления, которые могут осуществлять отдельные государственные полномочия, передаваемые органам местного самоуправления федеральными законами и законами субъектов Российской Федерации.

Накопление отходов – складирование отходов на срок не более чем одиннадцать месяцев в целях их дальнейших обработки, утилизации, обезвреживания, размещения.

Населённый пункт – территория, имеющая сосредоточенную застройку, служащая местом проживания людей, которой в установленном федеральным законодательством порядке присвоено наименование.

Негативное воздействие на окружающую среду – воздействие хозяйственной и иной деятельности, последствия которой приводят к негативным изменениям качества окружающей среды.

Норматив накопления твёрдых коммунальных отходов – среднее количество твёрдых коммунальных отходов, образующихся в единицу времени.

Обезвреживание отходов – уменьшение массы отходов, изменение их состава, физических и химических свойств (включая сжигание и (или) обеззараживание на специализированных установках) в целях снижения негативного воздействия отходов на здоровье человека и окружающую среду.

Обработка отходов – предварительная подготовка отходов к дальнейшей утилизации, включая их сортировку, разборку, очистку.

Обращение с отходами – деятельность по сбору, накоплению, транспортированию, обработке, утилизации, обезвреживанию, размещению отходов.

Объект размещения отходов – специально оборудованные сооружения, предназначенные для размещения отходов (полигон, шламохранилище, в том числе шламовый амбар, хвостохранилище, отвал горных пород и другое) и включающие в себя объекты хранения отходов и объекты захоронения отходов.

Объекты захоронения отходов – предоставленные в пользование в установленном порядке участки недр, подземные сооружения для захоронения отходов I V классов опасности в соответствии с законодательством Российской Федерации о недрах.

Объекты обезвреживания отходов – специально оборудованные сооружения, которые обустроены в соответствии с требованиями законодательства в области охраны окружающей среды и законодательства в области обеспечения санитарно-эпидемиологического благополучия населения и предназначены для обезвреживания отходов.

Окружающая среда – совокупность компонентов природной среды, природных и природно-антропогенных объектов, а также антропогенных объектов.

Опасные отходы – отходы, которые содержат вредные вещества, обладающие опасными свойствами (токсичностью, взрывоопасностью, пожароопасностью, высокой реакционной способностью) или содержащие возбудителей инфекционных болезней, либо которые могут представлять непосредственную или потенциальную опасность для окружающей природной среды и здоровья человека самостоятельно или при вступлении в контакт с другими веществами.

Оператор по обращению с твёрдыми коммунальными отходами – индивидуальный предприниматель или юридическое лицо, осуществляющие деятельность по сбору, транспортированию, обработке, утилизации, обезвреживанию, захоронению твёрдых коммунальных отходов.

Органические отходы – растительные отходы, образующиеся в результате осуществления работ по содержанию зелёных насаждений, а также листья после листопада.

Отходы животноводства – многокомпонентная смесь, включающая в себя твёрдые и жидкие продукты жизнедеятельности сельскохозяйственных животных (экскременты), технологическую и смывную воду, кормовые остатки и газы.

Размещение отходов – хранение и захоронение отходов.

Региональный оператор по обращению с твёрдыми коммунальными отходами (далее – региональный оператор) – оператор по обращению с твёрдыми коммунальными отходами юридическое лицо, которое обязано заключить договор на оказание услуг по обращению с твёрдыми коммунальными отходами с собственником твёрдых коммунальных отходов, которые образуются и места накопления которых находятся в зоне деятельности регионального оператора.

Санитарная очистка территорий – комплекс работ по сбору, удалению, обезвреживанию твёрдых коммунальных отходов и уборке территорий населённых мест.

Сбор отходов – приём отходов в целях их дальнейших обработки, утилизации, обезвреживания, размещения лицом, осуществляющим их обработку, утилизацию, обезвреживание, размещение.

Сельское поселение – один или несколько объединённых общей территорией сельских населённых пунктов (поселков, сел, станиц, деревень, хуторов, кишлаков, аулов и других сельских населённых пунктов), в которых местное самоуправление осуществляется населением непосредственно и (или) через выборные и иные органы местного самоуправления.

Средняя плотность твёрдых коммунальных отходов – отношение установленного годового норматива накопления в объёмных показателях к годовому нормативу накопления по массе.

Строительные отходы – отходы, образующиеся при новом строительстве, реконструкции, капитальном ремонте, сносе зданий и сооружений, прокладке и замене инженерных коммуникаций, объектов дорожно-мостового хозяйства.

Схема потоков отходов – графическое отображение движения отходов от источников их образования до объектов обработки, утилизации, обезвреживания отходов, объектов размещения отходов, включённых в государственный реестр объектов размещения отходов, включает в себя графические обозначения мест, количество образующихся отходов, количество объектов, используемых для обработки, утилизации, обезвреживания, размещения отходов.

Твёрдые коммунальные отходы – отходы, образующиеся в жилых помещениях в процессе потребления физическими лицами, а также товары, утратившие свои потребительские свойства в процессе их использования физическими лицами в жилых помещениях в целях удовлетворения личных и бытовых нужд. К твёрдым коммунальным отходам также относятся отходы, образующиеся в процессе деятельности юридических лиц, индивидуальных предпринимателей и подобные по составу отходам, образующимся в жилых помещениях в процессе потребления физическими лицами.

Территориальная схема обращения с отходами — совокупность графического (схемы, чертежи, планы и иные материалы) и текстового описания системы организации и осуществления деятельности по сбору, транспортированию, обработке, утилизации, обезвреживанию, захоронению отходов, в том числе твёрдых коммунальных отходов, образующихся на территории субъекта Российской Федерации, и направлений её развития на определенный период.

Транспортирование отходов – перемещение отходов с помощью транспортных средств вне границ земельного участка, находящегося в собственности юридического лица или индивидуального предпринимателя, либо предоставленного им на иных правах.

Утилизация отходов – использование отходов для производства товаров (продукции), выполнения работ, оказания услуг, включая повторное применение отходов, в том числе повторное применение отходов по прямому назначению (рециклинг), их возврат в производственный цикл после соответствующей подготовки (регенерация), а также извлечение полезных компонентов для их повторного применения (рекуперация).

Хранение отходов – складирование отходов в специализированных объектах сроком более чем одиннадцать месяцев в целях утилизации, обезвреживания, захоронения.

Электронная модель территориальной схемы – информационная система, включающая в себя базы данных, программное и техническое обеспечение, предназначенные для ввода, хранения, актуализации, обработки, анализа, представления, визуализации данных о системе организации и осуществления на территории субъекта Российской Федерации деятельности по накоплению (в том числе раздельному накоплению), сбору, транспортированию, обработке, утилизации, обезвреживанию, размещению отходов, образующихся на территории субъекта Российской Федерации, и (или) отходов, поступающих из других субъектов Российской Федерации.

АКГО СК – администрация Кировского городского округа Ставропольского края

ВМР – вторичные материальные ресурсы

ГО – городской округ

г. – город

ГРОРО – государственный реестр объектов размещения отходов

ЖКС – жилищно-коммунальная служба

Зона РО – зона деятельности регионального оператора

ИЖС – индивидуальные жилые строения

ИП – индивидуальные предприниматели

КГО (КГМ) – крупногабаритные отходы (мусор)

КРС – крупный рогатый скот

МЗЦ – межмуниципальный зональный центр

МКД – многоквартирные дома

МО – муниципальное образование

МСЗ – мусоросжигательный завод

МСК – мусоросортировочный комплекс

МПС – мусороперегрузочная станция

район – муниципальный район

н/д – нет данных

РО – региональный оператор по обращению с твёрдыми коммунальными отходами

пгт. – посёлок городского типа

пст. – посёлок сельского типа

с. – село

ТКО – твёрдые коммунальные отходы

ФККО – федеральный классификационный каталог отходов

х. – хутор

ЮЛ – юридические лица

РАЗДЕЛ I ОБЩИЕ ПОЛОЖЕНИЯ ТЕРРИТОРИАЛЬНОЙ СХЕМЫ

Территориальная схема обращения с отходами (далее – территориальная схема) разработана в целях организации и осуществления деятельности по сбору, накоплению, транспортированию, обработке, утилизации, обезвреживанию, захоронению отходов на территории Ставропольского края в соответствии с нормативно-правовыми актами:

1. Федеральным законом от 24.06.1998 № 89-ФЗ «Об отходах производства и потребления» (с последующими изменениями и дополнениями).

2. Постановлением Правительства Российской Федерации от 22.09.2018 № 1130 «О разработке, общественном обсуждении, утверждении, корректировке территориальных схем в области обращения с отходами производства и потребления, в том числе с твёрдыми коммунальными отходами, а также о требованиях к составу и содержанию таких схем».

3. Основами государственной политики в области экологического развития России на период до 2030 года, утверждёнными Президентом Российской Федерации 30 апреля 2012 года.

4. Указом Президента Российской Федерации от 19.04.2017 № 176 «О Стратегии экологической безопасности Российской Федерации на период до 2025 года».

5. Поручениями Президента Российской Федерации от 29.03.2011 № Пр-781 «О подготовке долгосрочных целевых инвестиционных программ обращения с твёрдыми бытовыми и промышленными отходами в субъектах Российской Федерации»; от 10.04.2012 № Пр-2138 «О разработке комплексной стратегии обращения с твёрдыми бытовыми отходами, предусматривающей, в том числе, создание эффективной системы управления в этой области»; от 15.11.2017 № Пр-2319 «Перечень поручений по результатам проверки исполнения законодательства и решений Президента в сфере регулирования обращения с отходами».

6. Государственной программой Российской Федерации «Охрана окружающей среды», утверждённой постановлением Правительства Российской Федерации от 15.04.2014 № 326 (с последующими изменениями и дополнениями).

7. Стратегией развития промышленности по обработке, утилизации и обезвреживанию отходов производства и потребления на период до 2030 года, утверждённой распоряжением Правительства Российской Федерации от 25.01.2018 № 84-р.

8. Концепцией долгосрочного социально-экономического развития Российской Федерации на период до 2020 года, утверждённой распоряжением Правительства Российской Федерации от 17.11.2008 № 1662-р (с последующими изменениями и дополнениями).

9. Стратегией обращения с твёрдыми коммунальными (бытовыми) отходами в Российской Федерации, утверждённой приказом Минприроды России от 14.08.2013 № 298.

10. Указом Президента Российской Федерации от 07.05.2018 № 204 «О национальных целях и стратегических задачах развития Российской Федерации на период до 2024 года» (с последующими изменениями и дополнениями).

11. Приказом Федеральной службы по надзору в сфере природопользования от 22.05.2017 № 242 «Об утверждении Федерального классификационного каталога отходов» (с последующими изменениями и дополнениями).

12. Законом Ставропольского края от 16.11.2009 № 81-кз «Об отдельных вопросах регулирования в области обращения с отходами производства и потребления».

13. Законом Ставропольского края от 29.12.2009 № 109-кз «О некоторых вопросах охраны окружающей среды на территории Ставропольского края».

14. Законом Ставропольского края от 06.05.2014 № 33-кз «Об особо охраняемых природных территориях в Ставропольском крае».

15. Распоряжением Правительства Ставропольского края от 15.07.2009 № 221-рп «Об утверждении Стратегии социально-экономического развития Ставропольского края до 2020 года и на период до 2025 года».

16. Государственной программой Ставропольского края «Развитие жилищно-коммунального хозяйства, защита населения и территории от чрезвычайных ситуаций», утверждённой постановлением Правительства Ставропольского края от 29.12.2018 № 627-п (ред. от 28.05.2019).

17. Государственной программой Ставропольского края «Охрана окружающей среды», утверждённой постановлением Правительства Ставропольского края от 26.12.2018 № 599-п.

18. Государственной программой Ставропольского края «Развитие энергетики, промышленности и связи», утверждённой постановлением Правительства Ставропольского края от 30.12.2015 № 600-п.

19. Постановлением Правительства Ставропольского края от 26.03.2009 № 92-П «Об утверждении порядка ведения кадастра отходов производства и потребления Ставропольского края».

20. Приказом министерства жилищно-коммунального хозяйства Ставропольского края от 25.05.2017 г. № 155 «Об утверждении порядка накопления твёрдых коммунальных отходов (в том числе их накопления сбора) на территории Ставропольского края».

21. Приказом министерства жилищно-коммунального хозяйства Ставропольского края от 26.12.2017 г. № 347 «Об утверждении нормативов накопления твёрдых коммунальных отходов на территории Ставропольского края».

22. Официальным порталом органов государственной власти Ставропольского края https://stavregion.ru/.

Территориальная схема определяет принципы создания эффективной системы комплексного управления отходами в крае, направления и механизмы её реализации.

Целью актуализации территориальной схемы является снижение отрицательного воздействия на окружающую среду отходов производства и потребления за счёт организации эффективной системы управления отходами при условии достижения баланса между экологическими и экономическими приоритетами (достижение состояния экологической защищённости при обращении с отходами, создание условий для формирования социально приемлемых тарифов на регулируемые виды деятельности в области обращения с твёрдыми коммунальными отходами, централизация управления отходами).

Достижение указанной цели требует решения следующих задач:

1. Охват всей территории края деятельностью по сбору, вывозу, обработке, утилизации, обезвреживанию и размещению твёрдых коммунальных отходов (далее – ТКО), доведение доли ТКО, вовлечённых в систему централизованного сбора, до 100%, за счёт совершенствования подходов к организации сбора ТКО, проведения единой тарифной политики, а также использования современного оборудования, позволяющего вести учёт образования и движения ТКО.

2. Централизация потоков, образующихся ТКО, позволяющая обеспечить оптимальную загрузку производственного оборудования.

3. Создание эффективных автоматизированных производственных мощностей по обработке, утилизации и обезвреживанию отходов.

4. Создание сети перегрузочных станций, обеспечивающей предоставление услуги по эффективному транспортированию ТКО с увеличенными плечами доставки и оптимизирующей транспортные расходы организаций коммунального комплекса, предоставляющих эти услуги.

5. Оптимизация нагрузки на действующие полигоны ТКО с последующей рекультивацией полигонов, исчерпавших ресурс.

6. Организация накопления (в том числе раздельного накопления), сбора, транспортирования, обработки, обезвреживания и размещения ТКО как единой комплексной коммунальной услуги.

7. Использование действующей инфраструктуры с обеспечением поступательного перехода к более современным технологиям.

Территориальная схема разработана на срок до 2030 года и обеспечивает достижение целей государственной политики в области обращения с отходами в порядке их приоритетности:

1. Максимальное использование исходных сырья и материалов, предотвращение образования отходов, снижение класса опасности отходов в источниках их образования.

2. Обработку, утилизацию и обезвреживание отходов.

3. Безопасное захоронение отходов.

Территориальная схема предусматривает комплексную обработку и утилизацию отходов, обеспечивающую минимальный объем их захоронения, использование наилучших доступных технологий обращения с отходами и применение методов экономического регулирования деятельности в области обращения с отходами, направленных на уменьшение количества образующихся отходов и вовлечение их в хозяйственных оборот.

В ходе актуализации территориальной схемы:

1. Собрана и верифицирована информация об источниках образования отходов, местах накопления отходов, объектах по обработке, обезвреживанию, захоронению отходов, потоках движения отходов, организациях, осуществляющих деятельность по обращению с отходами на сентябрь 2019 года.

2. Формирована финансовая модель, обеспечивающая расчёт экономических последствий реализации территориальной схемы на каждый год её реализации с учётом динамики отходообразования.

3. Построена электронная модель, включающая в себя базу данных, средства ввода и отображения информации по вопросам обращения с отходами, математическую модель расчёта оптимального размещения объектов по обращению с твёрдыми коммунальными отходами, их технических характеристик, и направлений транспортирования отходов.

РАЗДЕЛ II КРАТКАЯ ХАРАКТЕРИСТИКА ОБЪЕКТА РАЗРАБОТКИ ТЕРРИТОРИАЛЬНОЙ СХЕМЫ ОБРАЩЕНИЯ С ОТХОДАМИ

Сведения об основных показателях территориальной схемы до актуализации

Территориальная схема обращения с отходами, в том числе твёрдыми коммунальными отходами, в Ставропольском крае, утверждённая постановлением Правительства Ставропольского края от 22.09.2016 № 408-п (в ред. от 01.10.2018) содержала следующие сведения об объёмах образования ТКО на территории края:

Таблица А. Расчётное значение массы образования ТКО в 2016 году (тонн в год)

№ п/п	Наименование муниципального образования	Количество образующихся ТКО от населения	Количество образующихся ТКО от ЮЛ и ИП	Общее количество образующихся ТКО
1	2	3	4	5
1	Городской округ город Ставрополь	187 754,629	55 148,467	242 903,096
2	Городской округ город Георгиевск	31 017,568	4 239,521	35 257,089
3	Городской округ город-курорт Ессентуки	49 127,190	7 762,774	56 889,964
4	Городской округ город-курорт Железноводск	23 130,758	5 213,710	28 344,468
5	Городской округ город-курорт Кисловодск	57 081,787	6 886,418	63 968,205
6	Городской округ город Лермонтов	10 190,516	5 208,321	15 398,837
7	Минераловодский городской округ	65 034,025	7 579,833	72 613,858
8	Городской округ город Невинномысск	50 030,155	11 816,549	61 846,704
9	Городской округ город-курорт Пятигорск	98 151,550	17 983,830	116 135,380
10	Александровский муниципальный район	18 405,133	1 477,732	19 882,865
11	Андроповский муниципальный район	12 064,926	897,382	12 962,308
12	Апанасенковский муниципальный район	11 657,534	1 049,768	12 707,302
13	Арзгирский муниципальный район	10 390,556	1 029,010	11 419,566
14	Благодарненский городской округ	23 341,279	2 050,900	25 392,179
15	Буденновский муниципальный район	41 292,091	5 368,030	46 660,121
16	Георгиевский городской округ	41 917,015	1 836,222	43 753,237
17	Грачевский муниципальный район	12 744,570	1 057,094	13 801,664

№ п/п	Наименование муниципального образования	Количество образующихся ТКО от населения	Количество образующихся ТКО от ЮЛ и ИП	Общее количество образующихся ТКО
1	2	3	4	5
18	Изобильненский муниципальный район	37 348,823	2 812,759	40 161,582
19	Ипатовский городской округ	21 834,077	1 773,634	23 607,711
20	Кировский городской округ	26 148,511	998,974	27 147,485
21	Кочубеевский городской округ	27 861,465	1 990,056	29 851,521
22	Красногвардейский муниципальный район	14 183,635	1 694,722	15 878,357
23	Курский муниципальный район	18 849,334	508,918	19 358,252
24	Левокумский муниципальный район	12 935,163	1 108,534	14 043,697
25	Нефтекумский городской округ	22 894,252	1 459,147	24 353,399
26	Новоалександровский городской округ	24 513,377	1 789,945	26 303,322
27	Новоселицкий муниципальный район	9 688,742	446,921	10 135,663
28	Петровский городской округ	28 644,793	2 512,691	31 157,484
29	Предгорный муниципальный район	41 441,595	3 480,072	44 921,667
30	Советский городской округ	24 653,377	1 919,794	26 573,171
31	Степновский муниципальный район	7 675,420	882,602	8 558,022
32	Труновский муниципальный район	13 789,085	1 427,919	15 217,004
33	Туркменский муниципальный район	8 300,871	903,287	9 204,158
34	Шпаковский муниципальный район	55 786,156	3 628,964	59 415,120
35	Итого по Ставропольскому краю	1 139 879,958	165 944,500	1 305 824,458

Расчёт массы образования ТКО от населения края производился с применением нормативов накопления ТКО, утверждённых Приказом Министерства жилищно-коммунального хозяйства Ставропольского края от 26.12.2017 № 347. Количество образующихся ТКО в процессе деятельности юридических лиц и индивидуальных предпринимателей было принято на основании информации, содержащиеся в формах федерального статистического наблюдения № 2-ТП (отходы).

Расчётная масса ТКО принята без изменений на все годы действия территориальной схемы. Средняя расчётная плотность ТКО – 150 килограммов на 1 кубический метр.

Сведения об объектах обращения с ТКО, учтённых в территориальной схеме до актуализации приведён в таблице Б.

Таблица Б. Сведения об объектах обработки и обезвреживания, учтённых в территориальной схеме до актуализации

№ п/п	Тип объекта	Эксплуатирующая организация	Фактический адрес	Годовая мощность (тонн)	Технология обезвреживания или обработки	Примечание
1	2	3	4	5	6	7
1	Объект обезвреживания	ОАО «Пятигорский теплоэнергетический комплекс»	г. Пятигорск, Скачки, Промзона-2	88 914,57	обезвреживание ТКО методом сжигания	образуется до 30% золошлаковых отходов 4 класса опасности
2	Объект обработки	Межмуниципальный зональный центр «Отходоперерабатывающий комплекс» ООО «Эко-Сити»	Шпаковский район, х. Нижнерусский, ул. Карьерная; х. Нижнерусский, ЮЗ 1,1 км; с. Верхнерусское Шпаковского района, СВ 5,7 км; ст. Рождественская, Изобильненский район, СЗ 2,5 км; г. Михайловск Шпаковского района, В 10,3 км; г. Ставрополь, ЮВ 15 км	230 726,03	ручная сортировка	-
3	-"-	ООО «Югагоролизинг»	Ю-В часть г. Невинномысска	80 148,39	-"-	-
4	-"-	ООО «Эко-город»	Благодарненский городской округ, территория бывшего колхоза «Красная Звезда», в 2.7 км северо-западнее развилки автомобильных дорог «Летняя Ставка-Благодарный-Александровское» и «Светлоград-Благодарный-Буденновск»	35 000,00	-"-	-
5	-"-	ООО «Сортировка и переработка»	Минераловодский городской округ,2700 м севернее канала Широкий, в 12 км севернее г. Минеральные Воды	71 375,85	-"-	-

№ п/п	Тип объекта	Эксплуатирующая организация	Фактический адрес	Годовая мощность (тонн)	Технология обезвреживания или обработки	Примечание
1	2	3	4	5	6	7
6	-"-	ООО «Сортировка и переработка»	Предгорный район, 9-й км Боргустанского шоссе	203 574,37	-"-	-
7	-"-	ОАО «Ставропольское управление отходами»	Советский городской округ, в районе х. Рог	99 840,00	-"-	-
8	-"-	ООО «Сфера-М»	Георгиевский городской округ, ст. Незлобная, 2,5 км на ЮВ	100 000,00	-"-	-

Таблица В. Сведения об объектах размещения ТКО, учтённых в территориальной схеме до актуализации

№ п/п	Эксплуатирующая организация	Фактический адрес	Годовая мощность/вместимость (тонн)	Масса ТКО, размещённых на 01.01.2017 (тонн)	Номер в ГРОРО
1	2	3	4	5	6
1	ООО «Югагоролизинг»	Ю-В часть г. Невинномысска	1 275 600 (вместимость)	652 597,00	26-00014-З-00664-170815
2	Межмуниципальный зональный центр «Отходоперерабатывающий комплекс» ООО «Эко-Сити»	Петровский район, г. Светлоград, ул. Карьерная, 5	150 000	19 427,95	26-00020-ХЗ-00321-080616
3	ООО «Полигон Яр»	г. Ставрополь, балка «Полковничий Яр», восточное направление от с. Надежда, 1,6 км	200 000	6 226 280,32	26-00018-З-00920-171115
4	Межмуниципальный зональный центр «Отходоперерабатывающий комплекс» ООО «Эко-Сити»	Шпаковский район, х. Нижнерусский, ул. Карьерная, 2; х. Нижнерусский, ЮЗ 1,1 км; с. Верхнерусское Шпаковского района, СВ 5,7 км; ст. Рождественская, Изобильненский район, СЗ 2,5 км; г. Михайловск Шпаковского района, В 10,3 км; г. Ставрополь, ЮВ 15 км.	300 000	98 516,10	26-00004-З-00592-250914
5	ООО «Сфера-М»	Георгиевский городской округ, ст. Незлобная, 2,5 км на ЮВ	720 000 (вместимость)	194 325,00	26-00010-З-00758-281114

№ п/п	Эксплуатирующая организация	Фактический адрес	Годовая мощность/вместимость (тонн)	Масса ТКО, размещённых на 01.01.2017 (тонн)	Номер в ГРОРО
1	2	3	4	5	6
6	ООО «Комбинат Благоустройства»	г. Буденновск, 2,5 км на юг	3 000 000 (вместимость)	367 359,00	26-00019-З-01028-181215
7	ООО «Арго»	Минераловодский городской округ,2700 м севернее канала Широкий, в 12 км севернее г. Минеральные Воды	2 238 500 (вместимость)	355 936,00	26-00015-З-00731-11092015
8	ООО «Арго»	Предгорный район, 9-й км Боргустанского щоссе	13 975 309 куб.м. (вместимость)	722 187,00	26-00016-З-00731-11092015
9	ООО «Эклат»	Благодарненский городской округ, территория бывщего колхоза «Красная Звезда», в 2.7 км северо-западнее развилки автомобильных дорог «Летняя Ставка-Благодарный-Александровское» и «Светлоград-Благодарный-Буденновск»	35 000	-	26-00025-З-00006-090118
10	ОАО «Ставропольское управление отходами»	Советский городской округ, в районе х. Рог	-	-	26-00024-З-00006-090118

Таблица Г. Табличное описание схемы потоков отходов в территориальной схеме до актуализации: количество ТКО, направляемых на существующие объекты по обработке, утилизации, обезвреживанию, размещению отходов, расположенные в границах территории Ставропольского края

№ п/п	Зона деятельности регионального оператора	Наименование объекта обработки, утилизации, обезвреживания, размещения ТКО	Обслуживаемые МО	Направляется ТКО	
				в процентном отношении к общему количеству вывезенных ТКО (процентов)	ориентировочное количество ТКО, направляемое на объект (тонн)
1	2	3	4	5	6
1	Зона деятельности №1	МЗЦ «Нижнерусский»	МО «Труновский район»,	76,14	373 369,40

№ п/п	Зона деятельности регионального оператора	Наименование объекта обработки, утилизации, обезвреживания, размещения ТКО	Обслуживаемые МО	Направляется ТКО	
				в процентном отношении к общему количеству вывезенных ТКО (процентов)	ориентировочное количество ТКО, направляемое на объект (тонн)
1	2	3	4	5	6
			МО «Изобильненский городской округ», МО «Новоалександровский городской округ», МО «Красногвардейский район»; МО «Шпаковский район», МО «Город Ставрополь», МО «Ипатовский городской округ», МО «Апанасенковский район», МО «Туркменский район», МО «Петровский городской округ», МО «Грачевский район»		
2	-"-	МЗЦ «Светлоград»	-"-	10,26	50 334,05
3	-"-	Существующий полигон по захоронению отходов в г. Ставрополе	-"-	13,59	66 653,37
4	Зона деятельности №2	МЗЦ «Советский»	МО «Советский городской округ», МО «Курский район», МО «Степновский район», МО «Георгиевский городской округ», МО «Кировский городской округ», МО «Город Невинномысск», МО «Кочубеевский район»,	13,43	89 107,32

№ п/п	Зона деятельности регионального оператора	Наименование объекта обработки, утилизации, обезвреживания, размещения ТКО	Обслуживаемые МО	Направляется ТКО	
				в процентном отношении к общему количеству вывезенных ТКО (процентов)	ориентировочное количество ТКО, направляемое на объект (тонн)
1	2	3	4	5	6
			МО «Андроповский район», МО «Предгорный район», МО «Город-курорт Ессентуки», МО «Город-курорт Кисловодск», МО «Город Лермонтов», МО «Город-курорт Пятигорск», МО «Андроповский район», МО «Минераловодский городской округ», МО «Город-курорт Железноводск»		
5	-“-	МЗЦ «Георгиевский»	-“-	24,78	164 440,30
6	-“-	МЗЦ «Кочубеевский»	-“-	22,89	151 875,10
7	-“-	МЗЦ «Предгорный»	-“-	13,50	89 251,27
8	-“-	МЗЦ «Кавминводский»	-“-	13,50	89 942,24
9	-“-	Мусоросжигательный завод в городе-курорте Пятигорск	-“-	11,90	78 964,00

№ п/п	Зона деятельности регионального оператора	Наименование объекта обработки, утилизации, обезвреживания, размещения ТКО	Обслуживаемые МО	Направляется ТКО	
				в процентном отношении к общему количеству вывезенных ТКО (процентов)	ориентировочное количество ТКО, направляемое на объект (тонн)
1	2	3	4	5	6
10	Зона деятельности №3	МЗЦ «Благодарненский»	МО «Благодарненский городской округ», МО «Новоселицкий район», МО «Александровский район»	100,00	55 410,71
11	Зона деятельности №4	Полигон ТКО в г. Буденновск	МО «Арзгирский район», МО «Левокумский район», МО «Нефтекумский городской округ», МО «Буденновский район»	100,00	96 476,78

Демографические показатели в разрезе муниципальных районов и городских округов

По данным Управления Федеральной службы государственной статистики по Северо-Кавказскому Федеральному округу, численность населения Ставропольского края на 1 января 2019 года составила 2 795 243 человека, доля городского населения – 58,6%.

Муниципальное устройство края включает 16 муниципальных районов, 17 городских округов, 2 городских и 166 сельских поселения.

Таблица 1. Численность населения Ставропольского края на 01.01.2019 (человек[1])

№ п/п	Наименование муниципального образования	Все население	В том числе:	
			городское	сельское
1	2	3	4	5
1	Городской округ город Ставрополь	437 552	437 367	185
1.1	Город Ставрополь, в том числе внутригородские районы	437 367	437 367	-
1.1.1	Ленинский	128 206	128 206	-
1.1.2	Октябрьский	84 935	84 935	-
1.1.3	Промышленный	224 226	224 226	-
2	Благодарненский городской округ	57 893	30 530	27 363
2.1	Город Благодарный	30 530	30 530	-
3	Георгиевский городской округ	165 798	67 054	98 744
3.1	Город Георгиевск	67 054	67 054	-
4	Городской округ город-курорт Ессентуки	110 479	110 479	-
4.1	Город Ессентуки	110 479	110 479	-
5	Городской округ город-курорт Железноводск	52 703	52 703	-
5.1	Город Железноводск	24 768	24 768	-
5.2	пгт. Иноземцево	27 935	27 935	-
6	Изобильненский городской округ	98 921	56 989	41 932
6.1	Город Изобильный	37 868	37 868	-
6.2	пгт. Рыздвяный	7 468	7 468	-
6.3	пгт. Солнечнодольск	11 653	11 653	-
7	Ипатовский городской округ	57 052	23 579	33 473
7.1	Город Ипатово	23 579	23 579	-
8	Городской округ город-курорт Кисловодск	135 881	129 098	6 783
8.1	Город Кисловодск	129 098	129 098	-
9	Кировский городской округ	71 078	26 106	44 972
9.1	Город Новопавловск	26 106	26 106	-
10	Городской округ город Лермонтов	24 640	22 601	2 039
10.1	Город Лермонтов	22 601	22 601	-
11	Минераловодский городской округ	137 732	80 383	57 349
11.1	Город Минеральные Воды	74 141	74 141	-
11.2	пгт. Анджиевский	6 242	6 242	-

[1] http://stavstat.gks.ru/wps/wcm/connect/rosstat_ts/stavstat/ru/statistics/stavStat/population/

№ п/п	Наименование муниципального образования	Все население	В том числе:	
			городское	сельское
1	2	3	4	5
12	Городской округ город Невинномысск	116 884	116 884	-
12.1	Город Невинномысск	116 884	116 884	-
13	Нефтекумский городской округ	64 334	32 015	32 319
13.1	Город Нефтекумск	24 472	24 472	-
13.2	пгт. Затеречный	7 543	7 543	-
14	Новоалександровский городской округ	64 801	26 761	38 040
14.1	Город Новоалександровск	26 761	26 761	-
15	Петровский городской округ	71 933	35 745	36 188
15.1	Город Светлоград	35 745	35 745	-
16	Городской округ город-курорт Пятигорск	213 997	200 628	13 369
16.1	Город Пятигорск	146 262	146 262	-
16.2	пгт. Горячеводский	36 754	36 754	-
16.3	пгт. Свободы	17 612	17 612	-
17	Советский городской округ	59 913	34 690	25 223
17.1	Город Зеленокумск	34 690	34 690	-
18	Александровский муниципальный район	46 079	-	46 079
18.1	Сельское поселение Александровский сельсовет	25 803	-	25 803
18.2	Сельское поселение село Грушевское	3 016	-	3 016
18.3	Сельское поселение Калиновский сельсовет	3 774	-	3 774
18.4	Сельское поселение Круглолесский сельсовет	3 844	-	3 844
18.5	Сельское поселение Новокавказский сельсовет	1 791	-	1 791
18.6	Сельское поселение Саблинский сельсовет	3 216	-	3 216
18.7	Сельское поселение село Северное	3 249	-	3 249
18.8	Сельское поселение Средненский сельсовет	1 386	-	1 386
19	Андроповский муниципальный район	33 985	-	33 985
19.1	Сельское поселение Водораздельный сельсовет	2 502	-	2 502
19.2	Сельское поселение станица Воровсколесская	2 460	-	2 460
19.3	Сельское поселение Казинский сельсовет	1 610	-	1 610
19.4	Сельское поселение Красноярский сельсовет	1 783	-	1 783
19.5	Сельское поселение село Крымгиреевское	1 944	-	1 944
19.6	Сельское поселение Курсавский сельсовет	12 581	-	12 581
19.7	Сельское поселение Куршавский сельсовет	1 764	-	1 764
19.8	Сельское поселение Новоянкульский сельсовет	1 891	-	1 891
19.9	Сельское поселение Солуно-Дмитриевский сельсовет	3 227	-	3 227
19.10	Сельское поселение село Султан	1 649	-	1 649
19.11	Сельское поселение Янкульский сельсовет	2 574	-	2 574
20	Апанасенковский муниципальный район	30 496	-	30 496
20.1	Сельское поселение Айгурский сельсовет	1 250	-	1 250
20.2	Сельское поселение село Апанасенковское	1 835	-	1 835
20.3	Сельское поселение село Белые Копани	607	-	607
20.4	Сельское поселение село Воздвиженское	1 971	-	1 971
20.5	Сельское поселение село Вознесеновское	2 330	-	2 330
20.6	Сельское поселение Дербетовский сельсовет	1 884	-	1 884
20.7	Сельское поселение село Дивное	12 998	-	12 998
20.8	Сельское поселение село Киевка	1 774	-	1 774

№ п/п	Наименование муниципального образования	Все население	В том числе:	
			городское	сельское
1	2	3	4	5
20.9	Сельское поселение село Малая Джалга	1 321	-	1 321
20.10	Сельское поселение село Манычское	2 188	-	2 188
20.11	Сельское поселение село Рагули	2 338	-	2 338
21	Арзгирский муниципальный район	24 604	-	24 604
21.1	Сельское поселение Арзгирский сельсовет	13 853	-	13 853
21.2	Сельское поселение село Каменная Балка	929	-	929
21.3	Сельское поселение Новоромановский сельсовет	1 629	-	1 629
21.4	Сельское поселение село Петропавловское	2 065	-	2 065
21.5	Сельское поселение село Родниковское	994	-	994
21.6	Сельское поселение село Садовое	1 543	-	1 543
21.7	Сельское поселение село Серафимовское	2 027	-	2 027
21.8	Сельское поселение Чоградский сельсовет	1 564	-	1 564
22	Буденновский муниципальный район	114 701	62 073	52 628
21.1	Городское поселение город Буденновск	62 073	62 073	-
22.2	Город Буденновск	62 073	62 073	-
21.2	Сельское поселение село Архангельское	4 935	-	4 935
22.3	Сельское поселение Архиповский сельсовет	1 508	-	1 508
21.3	Сельское поселение Искровский сельсовет	1 979	-	1 979
22.4	Сельское поселение Краснооктябрьский сельсовет	1 401	-	1 401
21.4	Сельское поселение Новожизненский сельсовет	3 208	-	3 208
22.5	Сельское поселение Орловский сельсовет	5 030	-	5 030
21.5	Сельское поселение Покойненский сельсовет	9 660	-	9 660
22.6	Сельское поселение село Прасковея	10 721	-	10 721
21.6	Сельское поселение Преображенский сельсовет	2 260	-	2 260
22.7	Сельское поселение Стародубский сельсовет	6 494	-	6 494
21.7	Сельское поселение Терский сельсовет	1 619	-	1 619
22.8	Сельское поселение село Толстово-Васюковское	1 500	-	1 500
21.8	Сельское поселение Томузловский сельсовет	2 313	-	2 313
22	Грачевский муниципальный район	37 765	-	37 765
22.1	Сельское поселение село Бешпагир	4 026	-	4 026
22.2	Сельское поселение Грачевский сельсовет	7 223	-	7 223
22.3	Сельское поселение Красный сельсовет	2 492	-	2 492
22.4	Сельское поселение Кугультинский сельсовет	6 769	-	6 769
22.5	Сельское поселение Сергиевский сельсовет	3 284	-	3 284
22.6	Сельское поселение Спицевский сельсовет	4 720	-	4 720
22.7	Сельское поселение Старомарьевский сельсовет	6 989	-	6 989
22.8	Сельское поселение село Тугулук	2 262	-	2 262
23	Кочубеевский муниципальный район	75 526	-	75 526
23.1	Сельское поселение Балахоновский сельсовет	5 125	-	5 125
23.2	Сельское поселение Барсуковский сельсовет	4 917	-	4 917
23.3	Сельское поселение станица Беломечетская	2 213	-	2 213
23.4	Сельское поселение Вревский сельсовет	1 451	-	1 451
23.5	Сельское поселение Георгиевский сельсовет	1 859	-	1 859
23.6	Сельское поселение Заветненский сельсовет	3 832	-	3 832
23.7	Сельское поселение Ивановский сельсовет	10 735	-	10 735

№ п/п	Наименование муниципального образования	Все население	В том числе:	
			городское	сельское
1	2	3	4	5
23.8	Сельское поселение Казьминский сельсовет	5 666	-	5 666
23.9	Сельское поселение село Кочубеевское	25 279	-	25 279
23.10	Сельское поселение Мищенский сельсовет	1 429	-	1 429
23.11	Сельское поселение Надзорненский сельсовет	2 354	-	2 354
23.12	Сельское поселение Новодеревенский сельсовет	5 735	-	5 735
23.13	Сельское поселение Стародворцовский сельсовет	1 869	-	1 869
23.14	Сельское поселение Усть-Невинский сельсовет	1 563	-	1 563
23.15	Сельское поселение Васильевский сельсовет	1 499	-	1 499
24	Красногвардейский муниципальный район	37 257	-	37 257
24.1	Сельское поселение село Дмитриевское	2 858	-	2 858
24.2	Сельское поселение Коммунаровский сельсовет	1 464	-	1 464
24.3	Сельское поселение село Красногвардейское	14 761	-	14 761
24.4	Сельское поселение село Ладовская Балка	4 279	-	4 279
24.5	Сельское поселение Медвеженский сельсовет	1 325	-	1 325
24.6	Сельское поселение село Новомихайловское	1 791	-	1 791
24.7	Сельское поселение село Покровское	1 384	-	1 384
24.8	Сельское поселение село Преградное	2 955	-	2 955
24.9	Сельское поселение Привольненский сельсовет	3 342	-	3 342
24.10	Сельское поселение Родыковский сельсовет	2 167	-	2 167
24.11	Сельское поселение Штурмовский сельсовет	931	-	931
25	Курский муниципальный район	54 160	-	54 160
25.1	Сельское поселение Балтийский сельсовет	1 847	-	1 847
25.2	Сельское поселение Галюгаевский сельсовет	2 622	-	2 622
25.3	Сельское поселение Кановский сельсовет	2 545	-	2 545
25.4	Сельское поселение Курский сельсовет	13 022	-	13 022
25.5	Сельское поселение Мирненский сельсовет	2 865	-	2 865
25.6	Сельское поселение Полтавский сельсовет	7 370	-	7 370
25.7	Сельское поселение Ростовановский сельсовет	5 056	-	5 056
25.8	Сельское поселение Рощинский сельсовет	1 782	-	1 782
25.9	Сельское поселение Русский сельсовет	5 890	-	5 890
25.10	Сельское поселение Серноводский сельсовет	3 833	-	3 833
25.11	Сельское поселение станица Стодеревская	1 599	-	1 599
25.12	Сельское поселение село Эдиссия	5 729	-	5 729
26	Левокумский муниципальный район	39 257	-	39 257
26.1	Сельское поселение Бургун-Маджарский сельсовет	2 694	-	2 694
26.2	Сельское поселение Величаевский сельсовет	5 551	-	5 551
26.3	Сельское поселение Владимировский сельсовет	2 431	-	2 431
26.4	Сельское поселение Заринский сельсовет	1 642	-	1 642
26.5	Сельское поселение село Левокумское	9 602	-	9 602
26.6	Сельское поселение Николо-Александровский сельсовет	2 690	-	2 690
26.7	Сельское поселение поселок Новокумский	1 850	-	1 850
26.8	Сельское поселение село Правокумское	4 179	-	4 179
26.9	Сельское поселение село Приозерское	2 378	-	2 378

№ п/п	Наименование муниципального образования	Все население	В том числе:	
			городское	сельское
1	2	3	4	5
26.10	Сельское поселение Турксадский сельсовет	2 157	-	2 157
26.11	Сельское поселение село Урожайное	4 083	-	4 083
27	Новоселицкий муниципальный район	26 429	-	26 429
27.1	Сельское поселение село Долиновка	1 668	-	1 668
27.2	Сельское поселение Журавский сельсовет	3 537	-	3 537
27.3	Сельское поселение село Китаевское	2 813	-	2 813
27.4	Сельское поселение Новомаякский сельсовет	1 473	-	1 473
27.5	Сельское поселение село Новоселицкое	8 544	-	8 544
27.6	Сельское поселение село Падинское	1 631	-	1 631
27.7	Сельское поселение село Чернолесское	5 747	-	5 747
27.8	Сельское поселение поселок Щелкан	1 016	-	1 016
28	Предгорный муниципальный район	110 776	-	110 776
28.1	Сельское поселение станица Бекешевская	2 987	-	2 987
28.2	Сельское поселение станица Боргустанская	3 994	-	3 994
28.3	Сельское поселение Винсадский сельсовет	9 079	-	9 079
28.4	Сельское поселение Ессентукский сельсовет	23 959	-	23 959
28.5	Сельское поселение поселок Мирный	1 845	-	1 845
28.6	Сельское поселение Нежинский сельсовет	4 186	-	4 186
28.7	Сельское поселение Новоблагодарненский сельсовет	3 969	-	3 969
28.8	Сельское поселение Подкумский сельсовет	3 867	-	3 867
28.9	Сельское поселение Пригородный сельсовет	3 495	-	3 495
28.10	Сельское поселение Пятигорский сельсовет	5 994	-	5 994
28.11	Сельское поселение Суворовский сельсовет	19 160	-	19 160
28.12	Сельское поселение Тельмановский сельсовет	5 214	-	5 214
28.13	Сельское поселение Этокский сельсовет	5 828	-	5 828
28.14	Сельское поселение Юцкий сельсовет	12 225	-	12 225
28.15	Сельское поселение Яснополянский сельсовет	4 974	-	4 974
29	Степновский муниципальный район	21 282	-	21 282
29.1	Сельское поселение Богдановский сельсовет	2 023	-	2 023
29.2	Сельское поселение Варениковский сельсовет	1 795	-	1 795
29.3	Сельское поселение Верхнестепновский сельсовет	2 030	-	2 030
29.4	Сельское поселение Иргаклинский сельсовет	4 282	-	4 282
29.5	Сельское поселение Ольгинский сельсовет	2 809	-	2 809
29.6	Сельское поселение село Соломенское	2 420	-	2 420
29.7	Сельское поселение Степновский сельсовет	5 923	-	5 923
30	Труновский муниципальный район	31 071	-	31 071
30.1	Сельское поселение Безопасненский сельсовет	6 320	-	6 320
30.2	Сельское поселение Донской сельсовет	13 991	-	13 991
30.3	Сельское поселение Кировский сельсовет	2 577	-	2 577
30.4	Сельское поселение село Новая Кугульта	671	-	671
30.5	Сельское поселение село Подлесное	1 611	-	1 611
30.6	Сельское поселение Труновский сельсовет	5 901	-	5 901
31	Туркменский муниципальный район	23 062	-	23 062

№ п/п	Наименование муниципального образования	Все население	В том числе:	
			городское	сельское
1	2	3	4	5
31.1	Сельское поселение Владимировский сельсовет	1 460	-	1 460
31.2	Сельское поселение село Казгулак	1 729	-	1 729
31.3	Сельское поселение село Камбулат	1 975	-	1 975
31.4	Сельское поселение Кендже-Кулакский сельсовет	1 834	-	1 834
31.5	Сельское поселение Красноманычский сельсовет	1 476	-	1 476
31.6	Сельское поселение Куликово-Копанский сельсовет	1 425	-	1 425
31.7	Сельское поселение Кучерлинский сельсовет	2 987	-	2 987
31.8	Сельское поселение Летнеставочный сельсовет	5 113	-	5 113
31.9	Сельское поселение село Малые Ягуры	1 697	-	1 697
31.10	Сельское поселение Новокучерлинский сельсовет	1 047	-	1 047
31.11	Сельское поселение Овощинский сельсовет	2 319	-	2 319
32	Шпаковский муниципальный район	147 202	93 658	53 544
32.1	Городское поселение город Михайловск	94 211	93 658	553
32.2	Город Михайловск	93 658	93 658	-
32.3	Сельское поселение Верхнерусский сельсовет	6 739	-	6 739
32.4	Сельское поселение Деминский сельсовет	3 780	-	3 780
32.5	Сельское поселение Дубовский сельсовет	2 280	-	2 280
32.6	Сельское поселение Казинский сельсовет	2 444	-	2 444
32.7	Сельское поселение Надеждинский сельсовет	11 829	-	11 829
32.8	Сельское поселение станица Новомарьевская	2 670	-	2 670
32.9	Сельское поселение Пелагиадский сельсовет	6 927	-	6 927
32.10	Сельское поселение Сенгилеевский сельсовет	3 141	-	3 141
32.11	Сельское поселение Татарский сельсовет	8 417	-	8 417
32.12	Сельское поселение Темнолесский сельсовет	2 781	-	2 781
32.13	Сельское поселение Цимлянский сельсовет	1 983	-	1 983
33	Итого по Ставропольскому краю	2 795 243	1 639 343	1 155 900

РАЗДЕЛ III НАХОЖДЕНИЕ ИСТОЧНИКОВ ОБРАЗОВАНИЯ ОТХОДОВ

Источник образования отходов – объект капитального строительства или другой объект, а также их совокупность, объединённые единым назначением и (или) неразрывно связанные физически или технологически и расположенные в пределах одного или нескольких земельных участков, на которых образуются твёрдые коммунальные отходы.

Перечень источников образования отходов сформирован на основе сведений органов исполнительной власти и местного самоуправления Ставропольского края, региональных операторов по обращению с ТКО, организаций, являющихся операторами по обращению с ТКО, данных Государственной информационной системы жилищно-коммунального хозяйства (ГИС ЖКХ),

федеральной службы государственной статистики, портала общественного проекта ГосЖКХ (gosjkh.ru), сведений из открытых источников сети Интернет.

В территориальную схему включена вся собранная информация об объектах, являющихся источниками образования твёрдых коммунальных отходов, в том числе для которых установлены нормативы накопления ТКО, по категориям, перечень которых представлен в таблице 2:

Таблица 2. Перечень категорий, в отношении которых установлены нормативы накопления ТКО

№ п/п	Наименование категории
1	2
1	Научно-исследовательские, проектные институты и конструкторские бюро
2	Банки, финансовые учреждения
3	Отделения связи
4	Административные, офисные учреждения
5	Продовольственные магазины
6	Промтоварные магазины
7	Павильоны
8	Лотки
9	Палатки, киоски
10	Торговля с машин
11	Супермаркеты (универмаги)
12	Рынки продовольственные
13	Рынки промтоварные
14	Склады, базы
15	Автомастерские, шиномонтажные мастерские, станции технического обслуживания
16	Автозаправочные станции
17	Автостоянки и парковки
18	Гаражи, парковки закрытого типа
19	Автомойки
20	Железнодорожные и автовокзалы, аэропорты, речные порты
21	Дошкольные образовательные организации
22	Общеобразовательные организации
23	Организации начального и среднего профессионального образования, высшего профессионального и послевузовского образования или иные организации, осуществляющие образовательный процесс
24	Детские дома, интернаты
25	Клубы, кинотеатры, концертные залы, театры, цирки
26	Дворцы культуры, дома творчества, дома культуры
27	Библиотеки, архивы
28	Выставочные залы, музеи
29	Спортивные арены, стадионы

№ п/п	Наименование категории
1	2
30	Спортивные клубы, центры, комплексы
31	Зоопарки, ботанические сады
32	Пансионаты, дома отдыха, туристические базы
33	Парки отдыха
34	Кафе, рестораны, бары, закусочные, столовые
35	Мастерские по ремонту бытовой и компьютерной техники
36	Мастерские по ремонту обуви, ключей, часов и пр.
37	Ремонт и пошив одежды
38	Химчистки и прачечные
39	Парикмахерские, косметические салоны, салоны красоты
40	Гостиницы
41	Общежития
42	Бани, сауны
43	Кладбища
44	Организации, оказывающие ритуальные услуги
45	Садоводческие кооперативы, садовоогородные товарищества
46	Многоквартирные дома
47	Индивидуальные жилые дома

В соответствии с этой классификацией были проведены исследования количества образуемых твёрдых коммунальных отходов.

К источникам образования ТКО относятся также объекты, подведомственные Министерству обороны РФ.

Таблица 2.1. Источники образования ТКО, подведомственные Министерству обороны РФ

№ п/п	Наименование источника	Категория источника	Фактический адрес источника
1	2	3	4
1	ЖКС №6 (г. Ставрополь)	воинская часть	355035, Ставропольский край, г. Ставрополь, просп. Кулакова, д.13
2	-"-	-"-	355017, Ставропольский край, г. Ставрополь, ул. Артёма, д.2
3	-"-	-"-	355017, Ставропольский край, г. Ставрополь, проезд Трудовой 3 в/ч 95203
4	-"-	-"-	355002, Ставропольский край, г. Ставрополь, ул. Лермонтова, д.204
5	-"-	госпиталь	355005, Ставропольский край, г. Ставрополь, ул. Герцена, д.102
6	-"-	крайвоенкомат	355037, Ставропольский край, г. Ставрополь, ул.8 Марта, д.164
7	-"-	военная комендатура	355000, Ставропольский край, г. Ставрополь, ул. Пушкина, д.22
8	-"-	-	355002, Ставропольский край, г. Ставрополь, ул. Лермонтова, д.187
9	-"-	военкомат	355000, Ставропольский край, г. Ставрополь, ул. Дзержинского, д.161

№ п/п	Наименование источника	Категория источника	Фактический адрес источника
1	2	3	4
10	-"-	воинская часть	355035, Ставропольский край, г. Ставрополь, ул. Старомарьевское ш., д.33
11	-"-	-"-	355035, Ставропольский край, г. Ставрополь, ул. Старомарьевское ш., д.35
12	-"-	филиал №1 ФГКУ «1602 ВКГ» МО РФ поликлиника	355003, Ставропольский край, г. Ставрополь, ул. Морозова 66
13	-"-	дом офицеров	355035, Ставропольский край, г. Ставрополь, просп. Октябрьской Революции, д.13
14	-"-	воинская часть	356135, Ставропольский край, с. Московское, Изобильненский городской округ, ул. Ленина, д.265 в/г 1
15	-"-	-"-	356135, Ставропольский край, с. Московское, Изобильненский городской округ, ул. Ленина, д.265 в/г 6
16	-"-	-"-	356135, Ставропольский край, с. Московское, Изобильненский городской округ, ул. Ленина, д.265 в/г 7
17	-"-	-"-	356140, Ставропольский край, г. Изобильный, улица Транспортная, д. 3
18	-"-	военный комиссариат Изобильненского городского округа и Труновского районов Ставропольского края	356140, Ставропольский край, г. Изобильный, ул. Сиреневая, д.3
19	-"-	воинская часть	356140, Ставропольский край, г. Изобильный, ул. Доватора, д.1Ж
20	-"-	военкомат	356240, Ставропольский край, г. Михайловск, Шпаковский район, ул. Карла Маркса, д.142
21	-"-	-"-	356630, Ставропольский край, г. Ипатово, ул. Голубовского, д.99
22	-"-	-"-	356721, Ставропольский край, с. Дивное, Апанасенковский район, ул. Красная, д.16
23	-"-	-"-	356000, Ставропольский край, г. Новоалександровск, ул. Железнодорожная, д.8
24	-"-	-"-	356170, Ставропольский край, с. Донское, Труновский район, ул. Комарова, д.14
25	-"-	-"-	356031, Ставропольский край, с. Красногвардейское, Красногвардейский р, ул. Ленина, д.45
26	-"-	-"-	356530, Ставропольский край, г. Светлоград, ул. Тургенева, д. 1
27	-"-	военный комиссариат Туркменского и Арзгирского района	356540, Ставропольский край, с. Летняя Ставка, Туркменский район, ул. Советская, д.60
28	-"-	воинская часть	357820, Ставропольский край, г. Георгиевск, ул. Октябрьская, д.158 в/г 1
29	-"-	-"-	357820, Ставропольский край, г. Георгиевск, ул. Лермонтова, д. 28 в/г 1
30	-"-	-"-	357820, Ставропольский край, г. Георгиевск, ул. Лермонтова в/г 6
31	-"-	-"-	357870, Ставропольский край, ст-ца Незлобная, Георгиевский городской округ, ул. Звёздная в/г 4

№ п/п	Наименование источника	Категория источника	Фактический адрес источника
1	2	3	4
32	-"-	военный комиссариат	357820, Ставропольский край, г. Георгиевск, ул. Пушкина, д.72 в/г 1
33	-"-	воинская часть	357834, Ставропольский край, с. Краснокумское, ул. Трудовая, стр. 13 в/г 7
34	-"-	-"-	357820, Ставропольский край, г. Георгиевск, ул. Октябрьская, д.138 в/г 3
35	-"-	-"-	357111, Ставропольский край, г. Невинномысск, Пятигорское шоссе, д. 12 в/г 2
36	-"-	-"-	357111, Ставропольский край, г. Невинномысск, Пятигорское ш., д.12 в/г 1
37	-"-	военкомат	357106, Ставропольский край, г. Невинномысск, ул. Гагарина, д.105-107 в/г 4
38	-"-	-"-	357070, Ставропольский край, с. Курсавка, Андроповский район, ул.1 Мая, д.4 в/г 1
39	-"-	воинская часть	357600, Ставропольский край, г. Ессентуки, Боргустанское ш (Суворовское шоссе), в/г 13
40	-"-	военкомат	357703, Ставропольский край, г. Кисловодск, просп. Дзержинского, д.32/3 в/г 65
41	-"-	-"-	357415, Ставропольский край, г. Железноводск, ул. Октябрьская, д.22 в/г 63
42	-"-	-"-	357623, Ставропольский край, г. Ессентуки, ул. Нагорная, д.15 в/г 61
43	-"-	-"-	357500, Ставропольский край, г. Пятигорск, ул.40 лет Октября, д.52 в/г 60
44	-"-	-"-	357500, Ставропольский край, г. Пятигорск, ул. Соборная, д.16 в/г 2
45	-"-	-"-	357202, Ставропольский край, г. Минеральные Воды, ул. Гагарина, д.87А в/г 64
46	-"-	-"-	357635, Ставропольский край, Предгорный район, ст. Ессентукская, ул. Павлова, д.2, в/г 62
47	-"-	-"-	357851, Ставропольский край, ст-ца Курская, Курской район, ул. Моздокская, д.43 в/г 1
48	-"-	военный комиссариат Советского и Степновского района	357910, Ставропольский край, г. Зеленокумск, Советский район, ул. Ленина, д. 68 в/г 6
49	-"-	военкомат	357300, Ставропольский край, г. Новопавловск, Кировский городской округ, ул. Ставропольская, д.6 в/г1
50	-"-	военный комиссариат Нефтекумского городского округа	Ставропольский край, с. Александровское, ул. Калинина, д.39, в/г 1
51	-"-	военный комиссариат Благодарненского городского округа	Ставропольский край, г. Благодарный, ул. Первомайская, д.33, в/г 1
52	-"-	военный комиссариат Александровского и Новоселицкого района	Ставропольский край, с. Новоселицкое, ул. Нориковых, д.34, в/г 1
53	-"-	воинская часть	356806, Ставропольский край, г. Буденновск, м/р-н Северный, в/г 6
54	-"-	прокуратура	356800, Ставропольский край, г. Буденновск, ул. Р. Люксембург, д.31
55	-"-	военная комендатура	356801, Ставропольский край, г. Буденновск, ул. Советская, д.113
56	-"-	военный комиссариат г. Буденновска и Буденновского района	356801, Ставропольский край, г. Буденновск, ул. Советская, д.107

№ п/п	Наименование источника	Категория источника	Фактический адрес источника
1	2	3	4
57	-“-	воинская часть	356806, Ставропольский край, г. Буденновск, м/р-н Северный, в/г 12
58	-“-	-“-	356800, Ставропольский край, г. Буденновск, Тампонажный проезд
59	-“-	-“-	356821, Ставропольский край, с. Новая Жизнь, Буденновский район
60	-“-	военкомат	356800, Ставропольский край, г. Буденновск, пл. Привокзальная
61	-“-	-	357964, Ставропольский край, с. Николо-Александровское
62	-“-	военкомат	356884, Ставропольский край, г. Нефтекумск, ул. Шоссейная, д.20
63	-“-	-“-	357960, Ставропольский край, с. Левокумское, ул. Гагарина, д.35
64	-“-	-“-	356570, Ставропольский край, с. Арзгир, ул. Базалеева, д.9

Данные о количестве нормообразующих показателей по источникам образования твёрдых коммунальных отходов представлены в таблице 2.2. Реестр источников образования ТКО представлен в электронной модели территориальной схемы и в приложении А1.

Таблица 2.2. Количество нормообразующих показателей по источникам образования твёрдых коммунальных отходов

Наименование муниципального образования	МКД (1 проживающий)	ИЖС (1 проживающий)	Автомастерские, шиномонтажные мастерские, станции технического обслуживания; автозаправочные станции; автостоянки и парковки; гаражи, парковки закрытого типа; автомойки (1 мащино-место)	Железнодорожные и автовокзалы, аэропорты, речные порты (по фактическим значениям)	Научно-исследовательские, проектные институты и конструкторские бюро; банки, финансовые учреждения; отделения связи; административные, офисные учреждения (1 кв. метр общей площади)	Продовольственные магазины; промтоварные магазины; павильоны; палатки, киоски; супермаркеты (универмаги); рынки продовольственные; рынки промтоварные; склады, базы (1 кв. метр общей площади)	Дошкольные образовательные организации (1 ребёнок)	Общеобразовательные организации; организации начального и среднего профессионального образования, высшего профессионального образования и послевузовского образования или иные организации, осуществляющие образовательный процесс (1 учащийся)	Детские дома, интернаты (1 место)
1	2	3	4	5	6	7	8	9	10
Александровский район	2 900	45 035	79	-	22 738	26 603	1 509	4 735	0
Андроповский район	4 175	30 347	166	-	20 511	35 256	1 503	3 241	200
Апанасенковский район	1 139	29 591	46	-	22 802	18 440	1 713	3 568	200
Арзгирский район	79	24 803	371	-	11 048	10 587	1 919	2 809	0
Благодарненский городской округ	5 588	53 217	96	-	17 183	55 947	3 086	6 528	200
Буденновский район	28 589	88 041	1 745	-	40 800	152 498	5 832	13 639	300
Георгиевский городской округ	33 976	135 932	2 191	-	38 039	128 406	6 677	17 828	400

Наименование муниципального образования	МКД (1 проживающий)	ИЖС (1 проживающий)	Автомастерские, шиномонтажные мастерские, станции технического обслуживания; автозаправочные станции; автостоянки и парковки; гаражи, парковки закрытого типа; автомойки (1 машино-место)	Железнодорожные и автовокзалы, аэропорты, речные порты (по фактическим значениям)	Научно-исследовательские, проектные институты и конструкторские бюро; банки, финансовые учреждения; отделения связи; административные, офисные учреждения (1 кв. метр общей площади)	Продовольственные магазины; промтоварные магазины; павильоны; палатки, киоски; супермаркеты (универмаги); рынки продовольственные; рынки промтоварные; склады, базы (1 кв. метр общей площади)	Дошкольные образовательные организации (1 ребёнок)	Общеобразовательные организации; организации начального и среднего профессионального образования, высшего профессионального образования и послевузовского образования или иные организации, осуществляющие образовательный процесс (1 учащийся)	Детские дома, интернаты (1 место)
1	2	3	4	5	6	7	8	9	10
Городской округ город Лермонтов	17 614	6 986	1 251	-	9 715	20 200	1 513	2 794	100
Городской округ город Невинномысск	8 233	109 467	3 948	-	20 331	113 960	7 140	20 199	300
Городской округ город Ставрополь	293 437	140 563	20 263	-	109 218	842 754	15 781	105 578	900
Городской округ город-курорт Ессентуки	47 263	60 137	2 157	-	19 411	88 960	3 963	12 072	100
Городской округ город-курорт Железноводск	21 019	4 181	1 177	-	22 071	63 663	2 283	5 693	200
Городской округ город-курорт Кисловодск	53 381	83 419	816	-	35 772	112 245	3 421	12 012	100
Городской округ город-курорт Пятигорск	86 583	127 017	5 237	-	42 504	362 296	8 397	46 460	300
Грачевский район	964	36 836	275	-	15 438	23 135	1 912	3 781	100

Наименование муниципального образования	МКД (1 проживающий)	ИЖС (1 проживающий)	Автомастерские, шиномонтажные мастерские, станции технического обслуживания; автозаправочные станции; автостоянки и парковки; гаражи, парковки закрытого типа; автомойки (1 мащино-место)	Железнодорожные и автовокзалы, аэропорты, речные порты (по фактическим значениям)	Научно-исследовательские, проектные институты и конструкторские бюро; банки, финансовые учреждения; отделения связи; административные, офисные учреждения (1 кв. метр общей площади)	Продовольственные магазины; промтоварные магазины; павильоны; палатки, киоски; супермаркеты (универмаги); рынки продовольственные; рынки промтоварные; склады, базы (1 кв. метр общей площади)	Дошкольные образовательные организации (1 ребёнок)	Общеобразовательные организации; организации начального и среднего профессионального образования, высшего профессионального образования и послевузовского образования или иные организации, осуществляющие образовательный процесс (1 учащийся)	Детские дома, интернаты (1 место)
1	2	3	4	5	6	7	8	9	10
Изобильненский городской округ	31 225	68 225	1 280	-	24 617	67 452	4 744	9 577	200
Ипатовский городской округ	6 578	51 748	551	-	21 767	67 559	3 484	6 190	300
Кировский городской округ	3 203	67 949	753	-	30 475	54 524	3 204	7 385	100
Кочубеевский район	4 853	72 347	443	-	31 777	66 374	3 501	8 344	100
Красногвардейский район	977	36 913	243	-	18 808	21 164	2 138	3 860	100
Курский район	1 496	52 534	57	-	15 523	19 977	2 651	6 278	200
Левокумский район	1 749	37 971	49	-	17 328	24 773	2 339	4 268	100
Минераловодский городской округ	50 382	89 693	4 099	-	26 618	124 188	6 214	20 075	200
Нефтекумский городской округ	12 789	51 611	882	-	20 604	38 958	3 142	7 789	0

Наименование муниципального образования	МКД (1 проживающий)	ИЖС (1 проживающий)	Автомастерские, шиномонтажные мастерские, станции технического обслуживания; автозаправочные станции; автостоянки и парковки; гаражи, парковки закрытого типа; автомойки (1 машино-место)	Железнодорожные и автовокзалы, аэропорты, речные порты (по фактическим значениям)	Научно-исследовательские, проектные институты и конструкторские бюро; банки, финансовые учреждения; отделения связи; административные, офисные учреждения (1 кв. метр общей площади)	Продовольственные магазины; промтоварные магазины; павильоны; палатки, киоски; супермаркеты (универмаги); рынки продовольственные; рынки промтоварные; склады, базы (1 кв. метр общей площади)	Дошкольные образовательные организации (1 ребёнок)	Общеобразовательные организации; организации начального и среднего профессионального образования, высшего профессионального образования и послевузовского образования или иные организации, осуществляющие образовательный процесс (1 учащийся)	Детские дома, интернаты (1 место)
1	2	3	4	5	6	7	8	9	10
Новоалександровский городской округ	2 992	62 474	579	-	21 232	78 233	3 091	6 610	100
Новоселицкий район	372	26 178	32	-	17 558	12 460	1 287	2 619	200
Петровский городской округ	5 104	68 829	609	-	17 961	91 867	4 127	7 366	200
Предгорный район	17 675	92 585	1 171	-	26 264	308 272	3 547	11 374	200
Советский городской округ	8 173	53 345	351	-	24 439	55 479	3 311	7 720	200
Степновский район	79	21 189	102	-	17 248	9 471	1 119	2 388	100
Труновский район	1 579	30 741	267	-	9 136	23 421	2 160	3 620	100
Туркменский район	32	23 368	141	-	12 055	8 138	1 766	2 517	100
Шпаковский район	18 466	122 811	2 000	-	32 352	117 817	4 439	15 142	100
Итого	772 664	2 006 083	53 427	-	833 344	3 245 079	122 913	394 059	6 000

продолжение таблицы 2.2

Наименование муниципального образования	Клубы, кинотеатры, концертные залы, театры, цирки; дворцы культуры, дома творчества, дома культуры; библиотеки, архивы; Спортивные арены, стадионы; спортивные клубы, центры, комплексы (1 место)	Выставочные залы, музеи; зоопарки, ботанические сады (1 кв. метр общей площади)	Парки отдыха (по фактическим значениям)	Кафе, рестораны, бары, закусочные, столовые (1 место)	Мастерские по ремонту бытовой и компьютерной техники; мастерские по ремонту обуви, ключей, часов и пр.; ремонт и пошив одежды; химчистки и прачечные (1 кв. метр общей площади)	Парикмахерские, косметические салоны, салоны красоты; гостиницы; общежития; бани, сауны (1 место)	Кладбища (1 место)	Организации, оказывающие ритуальные услуги (1 кв. метр общей площади)	Садоводческие кооперативы, садово-огородные товарищества (1 участник)
1	11	12	13	14	15	16	17	18	19
Александровский район	5050	130	-	2061	200	719	22118	300	0
Андроповский район	6100	0	-	2019	0	1194	16313	0	0
Апанасенковский район	2850	0	-	2864	0	301	14638	100	0
Арзгирский район	3150	0	-	1829	0	24	11810	0	0
Благодарненский городской округ	4350	196	-	4382	120	889	27789	400	0
Буденновский район	12 250	500	-	4 919	1 690	2 532	55 056	1 600	0
Георгиевский городской округ	15 600	691	-	12 885	2 540	2 140	79 583	1 600	350
Городской округ город Лермонтов	6 450	500	-	1 831	1 460	541	11 827	200	200
Городской округ город Невинномысск	12 726	307	-	8 690	6 610	5 668	56 104	1 900	0

Наименование муниципального образования	Клубы, кинотеатры, концертные залы, театры, цирки; дворцы культуры, дома творчества, дома культуры; библиотеки, архивы; Спортивные арены, стадионы; спортивные клубы, центры, комплексы (1 место)	Выставочные залы, музеи; зоопарки, ботанические сады (1 кв. метр общей площади)	Парки отдыха (по фактическим значениям)	Кафе, рестораны, бары, закусочные, столовые (1 место)	Мастерские по ремонту бытовой и компьютерной техники; мастерские по ремонту обуви, ключей, часов и пр.; ремонт и пошив одежды; химчистки и прачечные (1 кв. метр общей площади)	Парикмахерские, косметические салоны, салоны красоты; гостиницы; общежития; бани, сауны (1 место)	Кладбища (1 место)	Организации, оказывающие ритуальные услуги (1 кв. метр общей площади)	Садоводческие кооперативы, садово-огородные товарищества (1 участник)
1	11	12	13	14	15	16	17	18	19
Городской округ город Ставрополь	73 344	1 342 244	-	34 850	50 520	19 845	210 025	6 000	900
Городской округ город-курорт Ессентуки	12 204	4 070	-	9 454	6 530	6 456	53 030	1 100	0
Городской округ город-курорт Железноводск	7 500	2 573	-	3 884	2 140	2 935	25 297	600	100
Городской округ город-курорт Кисловодск	14 700	7074	-	6 856	4 840	10 478	65 223	900	0
Городской округ город-курорт Пятигорск	35 379	5 499	-	14 964	18 100	14 950	102 719	1 700	0
Грачевский район	4 200	0	-	1 628	0	50	18 127	200	0
Изобильненский городской округ	17 617	240	-	9 473	1 370	897	47 482	400	0
Ипатовский городской округ	7 300	595	-	3 845	100	1084	27 385	200	0

Наименование муниципального образования	Клубы, кинотеатры, концертные залы, театры, цирки; дворцы культуры, дома творчества, дома культуры; библиотеки, архивы; Спортивные арены, стадионы; спортивные клубы, центры, комплексы (1 место)	Выставочные залы, музеи; зоопарки, ботанические сады (1 кв. метр общей площади)	Парки отдыха (по фактическим значениям)	Кафе, рестораны, бары, закусочные, столовые (1 место)	Мастерские по ремонту бытовой и компьютерной техники; мастерские по ремонту обуви, ключей, часов и пр.; ремонт и пошив одежды; химчистки и прачечные (1 кв. метр общей площади)	Парикмахерские, косметические салоны, салоны красоты; гостиницы; общежития; бани, сауны (1 место)	Кладбища (1 место)	Организации, оказывающие ритуальные услуги (1 кв. метр общей площади)	Садоводческие кооперативы, садово-огородные товарищества (1 участник)
1	11	12	13	14	15	16	17	18	19
Кировский городской округ	6 150	571	-	2 565	460	300	34 117	400	0
Кочубеевский район	7 150	0	-	3 851	130	720	36 252	300	0
Красногвардейский район	4 500	571	-	3 058	130	121	17 883	200	0
Курский район	5 100	0	-	3 541	0	359	25 997	100	0
Левокумский район	4 800	0	-	2 652	0	225	18 843	0	0
Минераловодский городской округ	16 017	1 328	-	8 505	5 390	3 908	66 111	1 200	0
Нефтекумский городской округ	5 400	0	-	4 249	470	719	30 880	100	0
Новоалександровский городской округ	7 917	0	-	3 752	530	690	31 104	300	0
Новоселицкий район	2 350	0	-	4 409	0	85	12 686	0	0
Петровский городской округ	8 300	4 218	-	5 461	1 010	660	34 528	500	0
Предгорный район	8 250	0	-	5 745	1 650	1 768	53 172	800	0

Наименование муниципального образования	Клубы, кинотеатры, концертные залы, театры, цирки; дворцы культуры, дома творчества, дома культуры; библиотеки, архивы; Спортивные арены, стадионы; спортивные клубы, центры, комплексы (1 место)	Выставочные залы, музеи; зоопарки, ботанические сады (1 кв. метр общей площади)	Парки отдыха (по фактическим значениям)	Кафе, рестораны, бары, закусочные, столовые (1 место)	Мастерские по ремонту бытовой и компьютерной техники; мастерские по ремонту обуви, ключей, часов и пр.; ремонт и пошив одежды; химчистки и прачечные (1 кв. метр общей площади)	Парикмахерские, косметические салоны, салоны красоты; гостиницы; общежития; бани, сауны (1 место)	Кладбища (1 место)	Организации, оказывающие ритуальные услуги (1 кв. метр общей площади)	Садоводческие кооперативы, садово-огородные товарищества (1 участник)
1	11	12	13	14	15	16	17	18	19
Советский городской округ	10 750	412	-	3 396	350	960	28 758	300	0
Степновский район	2 550	0	-	1 131	0	75	10 215	0	0
Труновский район	3 200	242	-	2 320	0	143	14 914	100	0
Туркменский район	2 700	0	-	1 632	0	19	11 070	0	0
Шпаковский район	11 900	788	-	5 969	3 490	1 148	70 657	1 400	0
Итого	347 804	1 372 749	-	188 670	109 830	82 603	1 341 717	22 900	1 550

В приложении А2 приведён адресный перечень индивидуальных предпринимателей и юридических лиц, являющихся источниками образования иных видов отходов производства и потребления, не относящихся к ТКО с указанием массы образующихся отходов, составленный на основании отчётности 2-ТП (отходы). В приложении А2.1 приведён адресный перечень источников образования отходов животноводства по данным Управления ветеринарии Ставропольского края. Перечень источников образования медицинских и биологических отходов приведён в приложении А5 к территориальной схеме.

Источники образования ТКО, сгруппированные по поселениям Ставропольского края, представлены в таблице 2.3.

Таблица 2.3. Источники образования ТКО, сгруппированные по поселениям

№	Географические координаты WGS84	Код ОКТМО	Городской округ/Район	Поселение
1	2	3	4	5
1	45.095649, 43.440021	7705000	Благодарненский	г. Благодарный
2	44.148599, 43.473896	7707000	Георгиевский	г. Георгиевск
3	44.105344, 42.973175	7718000	город Лермонтов	г. Лермонтов
4	44.638287, 41.936061	7724000	город Невинномысск	г. Невинномысск
5	45.044521, 41.969083	7701000	город Ставрополь	г. Ставрополь
6	44.044526, 42.85891	7710000	город-курорт Ессентуки	г. Ессентуки
7	44.132058, 43.030533	7712000	город-курорт Железноводск	г. Железноводск
8	43.905225, 42.716796	7715000	город-курорт Кисловодск	г. Кисловодск
9	44.03929, 43.07084	7727000	город-курорт Пятигорск	г. Пятигорск
10	45.368536, 41.708644	7713000	Изобильненский	г. Изобильный
11	45.717419, 42.911147	7714000	Ипатовский	г. Ипатово
12	43.957369, 43.631901	7716000	Кировский	г. Новопавловск
13	44.208799, 43.13834	7721000	Минераловодский	г. Минеральные Воды
14	44.750586, 44.994088	7725000	Нефтекумский	г. Нефтекумск
15	45.493304, 41.215388	7726000	Новоалександровский	г. Новоалександровск
16	45.328573, 42.856628	7731000	Петровский	г. Светлоград
17	44.403288, 43.884148	7735000	Советский	г. Зеленокумск
18	44.710519, 43.005048	7602402	Александровский район	Александровский сельсовет
19	44.865854, 42.970265	7602407	Александровский район	Калиновский сельсовет
20	44.65823, 42.81694	7602410	Александровский район	Круглолесский сельсовет
21	44.587813, 43.12394	7602413	Александровский район	Новокавказский сельсовет
22	44.522066, 43.231719	7602416	Александровский район	Саблинский сельсовет
23	44.944084, 43.041986	7602404	Александровский район	село Грушевское
24	44.831378, 42.853646	7602419	Александровский район	село Северное
25	44.548609, 42.969097	7602422	Александровский район	Средненский сельсовет
26	44.515324, 42.361953	7632402	Андроповский район	Водораздельный сельсовет

№	Географические координаты WGS84	Код ОКТМО	Городской округ/Район	Поселение
1	2	3	4	5
27	44.467658, 42.296133	7632406	Андроповский район	Казинский сельсовет
28	44.444456, 42.363309	7632407	Андроповский район	Красноярский сельсовет
29	44.453472, 42.493089	7632410	Андроповский район	Курсавский сельсовет
30	44.431179, 42.570685	7632412	Андроповский район	Куршавский сельсовет
31	44.778252, 42.512438	7632414	Андроповский район	Новоянкульский сельсовет
32	44.542853, 42.713428	7632408	Андроповский район	село Крымгиреевское
33	44.589142, 42.659574	7632419	Андроповский район	село Султан
34	44.404936, 42.730451	7632416	Андроповский район	Солуно-Дмитриевский сельсовет
35	44.376981, 42.40774	7632404	Андроповский район	станица Воровсколесская
36	44.663064, 42.541679	7632422	Андроповский район	Янкульский сельсовет
37	45.678007, 43.323402	7605402	Апанасенковский район	Айгурский сельсовет
38	45.805496, 43.072781	7605416	Апанасенковский район	Дербетовский сельсовет
39	45.75215, 43.557997	7605404	Апанасенковский район	село Апанасенковское
40	45.95526, 43.022152	7605407	Апанасенковский район	село Белые Копани
41	45.831255, 43.651915	7605410	Апанасенковский район	село Воздвиженское
42	45.812099, 43.414985	7605413	Апанасенковский район	село Вознесеновское
43	45.911847, 43.34285	7605419	Апанасенковский район	село Дивное
44	46.07701, 42.922636	7605422	Апанасенковский район	село Киевка
45	46.002701, 42.773022	7605425	Апанасенковский район	село Малая Джалга
46	46.074509, 43.102901	7605428	Апанасенковский район	село Манычское
47	45.646569, 43.726413	7605431	Апанасенковский район	село Рагули
48	45.370145, 44.227942	7607402	Арзгирский район	Арзгирский сельсовет
49	45.02696, 44.400023	7607404	Арзгирский район	Новоромановский сельсовет
50	45.547258, 43.978336	7607403	Арзгирский район	село Каменная Балка
51	45.086162, 44.292145	7607407	Арзгирский район	село Петропавловское
52	45.435983, 44.092018	7607410	Арзгирский район	село Родниковское
53	45.288017, 44.648488	7607413	Арзгирский район	село Садовое
54	45.221574, 43.923296	7607416	Арзгирский район	село Серафимовское
55	45.348048, 44.579255	7607422	Арзгирский район	Чоградский сельсовет
56	44.555951, 44.088524	7612404	Буденновский район	Архиповский сельсовет
57	44.781528, 44.165024	7612101	Буденновский район	город Буденновск
58	44.948831, 43.904369	7612407	Буденновский район	Искровский сельсовет
59	44.824966, 44.378931	7612409	Буденновский район	Краснооктябрьский сельсовет
60	44.892353, 44.085254	7612410	Буденновский район	Новожизненский сельсовет
61	44.688568, 44.171133	7612413	Буденновский район	Орловский сельсовет
62	44.809812, 44.245989	7612416	Буденновский район	Покойненский сельсовет
63	44.681435, 43.97291	7612420	Буденновский район	Преображенский сельсовет
64	44.614749, 44.089754	7612402	Буденновский район	село Архангельское

№	Географические координаты WGS84	Код ОКТМО	Городской округ/Район	Поселение
1	2	3	4	5
65	44.744696, 44.202457	7612419	Буденновский район	село Прасковея
66	45.000581, 44.162455	7612427	Буденновский район	село Толстово-Васюковское
67	44.56642, 44.026558	7612422	Буденновский район	Стародубский сельсовет
68	44.551468, 44.530746	7612425	Буденновский район	Терский сельсовет
69	44.696559, 43.861115	7612429	Буденновский район	Томузловский сельсовет
70	45.206621, 42.413246	7617404	Грачевский район	Грачевский сельсовет
71	45.116337, 42.437043	7617407	Грачевский район	Красный сельсовет
72	45.365237, 42.387034	7617410	Грачевский район	Кугультинский сельсовет
73	45.019398, 42.376892	7617401	Грачевский район	село Бешпагир
74	45.336094, 42.242225	7617422	Грачевский район	село Тугулук
75	44.950004, 42.70528	7617413	Грачевский район	Сергиевский сельсовет
76	45.120904, 42.507004	7617416	Грачевский район	Спицевский сельсовет
77	45.090877, 42.221699	7617419	Грачевский район	Старомарьевский сельсовет
78	44.777228, 41.780006	7628402	Кочубеевский район	Балахоновский сельсовет
79	44.761486, 41.817879	7628404	Кочубеевский район	Барсуковский сельсовет
80	44.659057, 41.648556	7628440	Кочубеевский район	Васильевский сельсовет
81	44.699891, 41.531541	7628407	Кочубеевский район	Вревский сельсовет
82	44.434461, 42.106831	7628408	Кочубеевский район	Георгиевский сельсовет
83	44.747692, 41.595492	7628413	Кочубеевский район	Заветненский сельсовет
84	44.581554, 41.878219	7628416	Кочубеевский район	Ивановский сельсовет
85	44.58927, 41.676125	7628419	Кочубеевский район	Казьминский сельсовет
86	44.602403, 41.607062	7628423	Кочубеевский район	Мищенский сельсовет
87	44.869418, 41.689815	7628424	Кочубеевский район	Надзорненский сельсовет
88	44.530093, 41.854342	7628425	Кочубеевский район	Новодеревенский сельсовет
89	44.690728, 41.824221	7628422	Кочубеевский район	село Кочубеевское
90	44.413043, 41.940364	7628406	Кочубеевский район	станица Беломечетская
91	44.72151, 42.133304	7628430	Кочубеевский район	Стародворцовский сельсовет
92	44.536852, 41.950048	7628435	Кочубеевский район	Усть-Невинский сельсовет
93	45.857235, 41.268954	7630404	Красногвардейский район	Коммунаровский сельсовет
94	45.726543, 41.605014	7630413	Красногвардейский район	Медвеженский сельсовет
95	45.92055, 41.30663	7630425	Красногвардейский район	Привольненский сельсовет
96	45.949714, 41.951207	7630428	Красногвардейский район	Родыковский сельсовет
97	45.808047, 41.892772	7630402	Красногвардейский район	село Дмитриевское
98	45.84505, 41.514437	7630407	Красногвардейский район	село Красногвардейское
99	45.630721, 41.399525	7630410	Красногвардейский район	село Ладовская Балка
100	45.71404, 41.451735	7630416	Красногвардейский район	село Новомихайловское
101	45.977717, 41.590291	7630419	Красногвардейский район	село Покровское
102	45.820975, 41.744972	7630422	Красногвардейский район	село Преградное

№	Географические координаты WGS84	Код ОКТМО	Городской округ/Район	Поселение
1	2	3	4	5
103	45.785558, 41.278944	7630443	Красногвардейский район	Штурмовский сельсовет
104	43.72219, 44.835069	7633426	Курский район	станица Стодеревская
105	43.86558, 44.324619	7633402	Курский район	Балтийский сельсовет
106	43.697349, 44.93524	7633404	Курский район	Галюгаевский сельсовет
107	44.0135, 44.331994	7633406	Курский район	Кановский сельсовет
108	44.042582, 44.462375	7633407	Курский район	Курский сельсовет
109	44.082018, 44.956341	7633410	Курский район	Мирненский сельсовет
110	44.021875, 44.762566	7633413	Курский район	Полтавский сельсовет
111	43.985623, 44.219696	7633416	Курский район	Ростовановский сельсовет
112	44.149071, 45.203432	7633419	Курский район	Рощинский сельсовет
113	43.828464, 44.557004	7633422	Курский район	Русский сельсовет
114	44.040897, 44.550536	7633428	Курский район	село Эдиссия
115	43.862974, 44.722842	7633425	Курский район	Серноводский сельсовет
116	44.792077, 44.918064	7636422	Левокумский район	село Урожайное
117	44.827542, 44.423766	7636402	Левокумский район	Бургун-Маджарский сельсовет
118	44.946355, 45.136606	7636404	Левокумский район	Величаевский сельсовет
119	44.745464, 44.769384	7636407	Левокумский район	Владимировский сельсовет
120	44.819525, 44.518673	7636409	Левокумский район	Заринский сельсовет
121	44.927533, 44.545263	7636413	Левокумский район	Николо-Александровский сельсовет
122	44.797904, 44.698291	7636414	Левокумский район	посёлок Новокумский
123	44.822914, 44.660113	7636410	Левокумский район	село Левокумское
124	44.768494, 44.645829	7636416	Левокумский район	село Правокумское
125	45.243872, 44.823067	7636417	Левокумский район	село Приозерское
126	45.216704, 44.877846	7636419	Левокумский район	Туркасдский сельсовет
127	44.839732, 43.302408	7644404	Новоселицкий район	Журавский сельсовет
128	44.816258, 43.199245	7644409	Новоселицкий район	Новомаякский сельсовет
129	44.8837, 43.448366	7644420	Новоселицкий район	посёлок Щелкан
130	44.60712, 43.382071	7644402	Новоселицкий район	село Долиновка
131	44.785226, 43.325324	7644407	Новоселицкий район	село Китаевское
132	44.75122, 43.433499	7644410	Новоселицкий район	село Новоселицкое
133	44.842256, 43.155614	7644412	Новоселицкий район	село Падинское
134	44.718224, 43.707701	7644413	Новоселицкий район	село Чернолесское
135	44.085488, 42.95935	7648410	Предгорный район	Винсадский сельсовет
136	44.026652, 42.876373	7648413	Предгорный район	Ессентукский сельсовет
137	43.929855, 42.688347	7648416	Предгорный район	Нежинский сельсовет
138	44.146335, 42.873543	7648422	Предгорный район	Новоблагодарненский сельсовет
139	43.965818, 42.772375	7648424	Предгорный район	Подкумский сельсовет
140	43.947894, 42.67409	7648415	Предгорный район	посёлок Мирный
141	44.155157, 42.991258	7648425	Предгорный район	Пригородный сельсовет

№	Географические координаты WGS84	Код ОКТМО	Городской округ/Район	Поселение
1	2	3	4	5
142	43.972688, 43.261319	7648428	Предгорный район	Пятигорский сельсовет
143	44.115098, 42.428832	7648402	Предгорный район	станица Бекешевская
144	44.053882, 42.531043	7648407	Предгорный район	станица Боргустанская
145	44.197529, 42.649962	7648431	Предгорный район	Суворовский сельсовет
146	44.07356, 42.853268	7648432	Предгорный район	Тельмановский сельсовет
147	43.912999, 43.030892	7648434	Предгорный район	Этокский сельсовет
148	43.982289, 43.012126	7648437	Предгорный район	Юцкий сельсовет
149	44.02032, 42.753582	7648440	Предгорный район	Яснополянский сельсовет
150	44.143502, 44.723965	7652402	Степновский район	Богдановский сельсовет
151	44.463309, 44.347149	7652404	Степновский район	Варениковский сельсовет
152	44.188507, 44.424979	7652407	Степновский район	Верхнестепновский сельсовет
153	44.360356, 44.745875	7652410	Степновский район	Иргаклинский сельсовет
154	44.32931, 44.406213	7652415	Степновский район	Ольгинский сельсовет
155	44.21725, 44.351119	7652420	Степновский район	село Соломенское
156	44.2723, 44.579255	7652426	Степновский район	Степновский сельсовет
157	45.641749, 41.942179	7654402	Труновский район	Безопасненский сельсовет
158	45.454757, 41.975569	7654404	Труновский район	Донской сельсовет
159	45.500367, 42.24554	7654407	Труновский район	Кировский сельсовет
160	45.671533, 42.112823	7654410	Труновский район	село Новая Кугульта
161	45.751578, 42.109095	7654413	Труновский район	село Подлесное
162	45.480439, 42.139054	7654416	Труновский район	Труновский сельсовет
163	45.403643, 43.483427	7656401	Туркменский район	Владимировский сельсовет
164	45.467255, 43.813217	7656407	Туркменский район	Кенджe-Кулакский сельсовет
165	45.572601, 43.898413	7656410	Туркменский район	Красноманычский сельсовет
166	45.317268, 43.561329	7656413	Туркменский район	Куликово-Копанский сельсовет
167	45.3701, 43.679602	7656416	Туркменский район	Кучерлинский сельсовет
168	45.42635, 43.443542	7656419	Туркменский район	Летнеставочный сельсовет
169	45.614742, 43.541045	7656424	Туркменский район	Новокучерлинский сельсовет
170	45.367916, 43.327857	7656426	Туркменский район	Овощинский сельсовет
171	45.504151, 43.230552	7656402	Туркменский район	село Казгулак
172	45.367371, 43.053134	7656404	Туркменский район	село Камбулат
173	45.441396, 43.01404	7656422	Туркменский район	село Малые Ягуры
174	45.132261, 41.943931	7658402	Шпаковский район	Верхнерусский сельсовет
175	45.129667, 42.028803	7658101	Шпаковский район	город Михайловск
176	44.98372, 42.031427	7658404	Шпаковский район	Деминский сельсовет
177	45.223472, 42.168267	7658406	Шпаковский район	Дубовский сельсовет
178	45.298657, 42.204271	7658408	Шпаковский район	Казинский сельсовет

№	Географические координаты WGS84	Код ОКТМО	Городской округ/Район	Поселение
1	2	3	4	5
179	45.051647, 42.106562	7658410	Шпаковский район	Надеждинский сельсовет
180	45.202703, 42.015149	7658416	Шпаковский район	Пелагиадский сельсовет
181	45.046247, 41.612758	7658419	Шпаковский район	Сенгилеевский сельсовет
182	45.136471, 41.808375	7658413	Шпаковский район	станица Новомарьевская
183	44.95963, 41.957801	7658422	Шпаковский район	Татарский сельсовет
184	44.86938, 42.050929	7658425	Шпаковский район	Темнолесский сельсовет
185	44.884473, 42.12928	7658428	Шпаковский район	Цимлянский сельсовет

Данные по источникам иных видов отходов, не относящиеся к твёрдым коммунальным отходам, согласно отчётности 2-ТП (отходы) представлены в таблице 3.

Таблица 3. Количество источников образования прочих отходов производства и потребления (штук)

№ п/п	Наименование блока ФККО	Количество источников
1	Отходы сельского, лесного хозяйства, рыбоводства и рыболовства	103
2	Отходы от добычи полезных ископаемых	23
3	Отходы обрабатывающих производств	583
4	Отходы потребления, производственные и непроизводственные	2 027
5	Отходы обеспечения электроэнергией, газом и паром	37
6	Отходы при водоснабжении, водоотведении, деятельности по сбору, обработке, утилизации, обезвреживанию, размещению отходов	3 452
7	Отходы строительства и ремонта	119
8	Отходы при выполнении прочих видов деятельности	1 565
9	Итого	7 909

При формировании перечня источников образования отходов заданы следующие условия. Здание, строение и земельный участок под ним, принадлежащий владельцу здания, строения, рассматриваются как единый источник образования отходов. Земельные участки, на которых расположены многоквартирные и жилые дома, здания, а также садовые, огородные, дачные участки в качестве отдельных источников образования отходов не рассматриваются.

Жилые дома, не отнесённые к многоквартирным домам, и хозяйственно-бытовые постройки на одном с ними земельном участке, расположенные в пределах одного поселения, городского округа (района городского округа) могут объединяться в одну группу. Садовые, огородные, дачные участки, относящиеся к одному некоммерческому партнёрству, объединяются в группу садовых участков.

Встроенное помещение выделяется в виде отдельного источника образования твёрдых коммунальных отходов в случае, если это встроенное нежилое помещение в многоквартирном доме или у такого помещения имеется собственник, отличный от собственника всего здания и оплата коммунальных услуг осуществляется непосредственно собственником такого помещения или его представителем.

В отношении сельскохозяйственных отходов, отходов строительства сноса и грунтов в качестве источника образования отходов указывается соответствующий земельный участок.

В целях картографической привязки по каждому адресу источника образования отходов присваиваются географические координаты в системе WGS84. При объединении садовых участков указывается адрес некоммерческого партнёрства или товарищества.

В источнике образования отходов могут образовываться один или несколько типов отходов. В рамках установленных типов отходы классифицируются в соответствии с федеральным классификационным каталогом отходов, утверждённым приказом Федеральной службы по надзору в сфере природопользования от 22.05.2017 года № 242 «Об утверждении федерального классификационного кадастра отходов». При этом к твёрдым коммунальным отходам, в том числе относятся отходы, классифицируемые в ФККО как отходы коммунальные, подобные коммунальным на производстве, отходы при предоставлении услуг населению. Количество ТКО, образующихся в здании, строении, сооружении оценивается как сумма количества ТКО, образующихся во всех входящих в состав такого объекта помещениях.

Источники образования твёрдых коммунальных отходов распределены по территории Ставропольского края неравномерно. Большая часть источников расположена в городских округах и прилегающих к ним территориях муниципальных районов. Распределение источников образования отходов представлено на рисунке 1, где красный цвет соответствует максимальному количеству образующихся отходов, а синий – минимальному.

Рисунок 1. Распределение источников образования ТКО

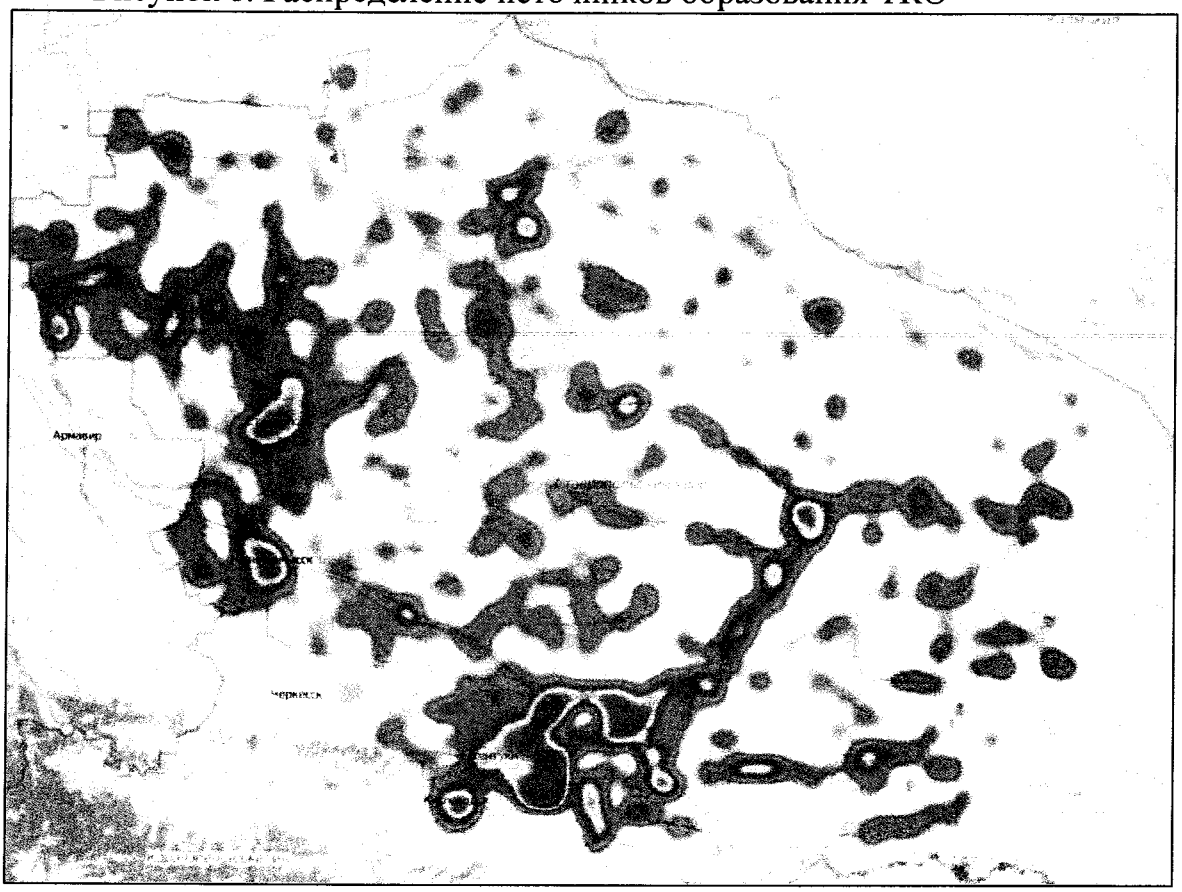

В электронной модели территориальной схемы осуществлена привязка источников образования твёрдых коммунальных отходов к объектам, отмеченным на карте Ставропольского края с указанием адреса источника образования отходов (координат источника образования отходов), вида источника и количества образующихся ТКО; иных видов отходов производства и потребления, не относящихся к твёрдым коммунальным отходам – с указанием адреса источника образования отходов (координат источника образования отходов), вида деятельности источника и количества образующихся отходов по классам опасности.

РАЗДЕЛ IV КОЛИЧЕСТВО ОБРАЗУЮЩИХСЯ ОТХОДОВ

Глава 1. Сведения о количестве образования твёрдых коммунальных отходов на территории Ставропольского края по данным статистических отчётов

Согласно Федеральному классификационному каталогу отходов (ФККО), к твёрдым коммунальным отходам относятся коммунальные, отходы подобные коммунальным на производстве, отходы при предоставлении услуг населению.

Также в соответствии с письмом Росприроднадзора от 06.12.2017 № АА-10-04-36/26733 к ТКО относятся все виды отходов подтипа отходов «Отходы коммунальные твёрдые» (код 7 31 000 00 00 0), а также другие отходы типа отходов «Отходы коммунальные, подобные коммунальным на производстве, отходы при предоставлении услуг населению» (код 7 30 000 00 00 0) в случае, если в наименовании подтипа отходов или группы отходов указано, что отходы относятся к ТКО.

Помимо этого, предусмотрены изменения в ФККО в части отнесения отходов «остатки сортировки твёрдых коммунальных отходов при совместном сборе» (код 7 41 119 00 00 0) к ТКО.

Перечень отходов, относящихся к твёрдым коммунальным отходам в соответствии с федеральным классификационным каталогом отходов, представлен в таблице 4.

Таблица 4. Перечень твёрдых коммунальных отходов в соответствии с ФККО

№ п/п	Код отхода по ФККО	Наименование отхода по ФККО
1	2	3
1	7 30 000 00 00 0	отходы коммунальные, подобные коммунальным на производстве и при предоставлении услуг населению
2	7 31 000 00 00 0	отходы коммунальные твёрдые
3	7 31 100 00 00 0	отходы из жилищ
4	7 31 110 00 00 0	отходы из жилищ при совместном накоплении
5	7 31 11 001 72 4	отходы из жилищ несортированные (исключая крупногабаритные)
6	7 31 110 02 21 5	отходы из жилищ крупногабаритные
7	7 31 120 00 00 0	отходы из жилищ при раздельном накоплении
8	7 31 200 00 00 0	отходы от уборки территории городских и сельских поселений, относящиеся к твёрдым коммунальным отходам
9	7 31 200 01 72 4	мусор и смет уличный
10	7 31 200 02 72 5	мусор и смет от уборки парков, скверов, зон массового отдыха, набережных, пляжей и других объектов благоустройства
11	7 31 200 03 72 5	отходы от уборки территорий кладбищ, колумбариев
12	7 31 205 11 72 4	отходы от уборки прибордюрной зоны автомобильных дорог
13	7 31 210 00 00 0	отходы от зимней уборки улиц
14	7 31 211 00 00 0	отходы от снеготаяния с применением снегоплавильного оборудования
15	7 31 211 01 72 4	отходы с решёток станции снеготаяния
16	7 31 211 11 39 4	осадки очистки оборудования для снеготаяния с преимущественным содержанием диоксида кремния

№ п/п	Код отхода по ФККО	Наименование отхода по ФККО
1	2	3
17	7 31 211 61 20 4	отходы снеготаяния с применением снегоплавильного оборудования, обезвоженные методом естественной сушки, малоопасные
18	7 31 211 62 20 5	отходы снеготаяния с применением снегоплавильного оборудования, обезвоженные методом естественной сушки, практически неопасные
19	7 31 290 00 00 0	прочие отходы от уборки территории городских и сельских поселений
20	7 31 300 00 00 0	растительные отходы при уходе за газонами, цветниками, древесно-кустарниковыми посадками, относящиеся к твёрдым коммунальным отходам
21	7 31 300 01 20 5	растительные отходы при уходе за газонами, цветниками
22	7 31 300 02 20 5	растительные отходы при уходе за древесно-кустарниковыми посадками
23	7 31 900 00 00 0	прочие твёрдые коммунальные отходы
24	7 31 930 00 00 0	отходы при ликвидации свалок твёрдых коммунальных отходов
25	7 31 931 11 72 4	отходы при ликвидации свалок твёрдых коммунальных отходов
26	7 33 000 00 00 0	отходы потребления на производстве, подобные коммунальным
27	7 33 100 00 00 0	мусор от офисных и бытовых помещений предприятий, организаций, относящийся к твёрдым коммунальным отходам
28	7 33 100 01 72 4	мусор от офисных и бытовых помещений организаций несортированный (исключая крупногабаритный)
29	7 33 100 02 72 5	мусор от офисных и бытовых помещений организаций практически неопасный
30	7 33 151 01 72 4	мусор от бытовых помещений судов и прочих плавучих средств, не предназначенных для перевозки пассажиров
31	7 34 000 00 00 0	отходы при предоставлении транспортных услуг населению
32	7 34 100 00 00 0	мусор и смет от уборки железнодорожных и автомобильных вокзалов, аэропортов, терминалов, портов, станций метро, относящийся к твёрдым коммунальным отходам
33	7 34 121 11 72 4	отходы (мусор) от уборки пассажирских терминалов вокзалов, портов, аэропортов
34	7 34 131 11 71 5	смет с территории железнодорожных вокзалов и перронов практически неопасный
35	7 34 200 00 00 0	мусор и смет от уборки подвижного состава железнодорожного, автомобильного, воздушного, водного транспорта, относящийся к твёрдым коммунальным отходам
36	7 34 201 00 00 0	мусор и смет от уборки подвижного состава железнодорожного транспорта
37	7 34 201 01 72 4	отходы (мусор) от уборки пассажирских вагонов железнодорожного подвижного состава

№ п/п	Код отхода по ФККО	Наименование отхода по ФККО
1	2	3
38	7 34 201 21 72 5	отходы (мусор) от уборки пассажирских вагонов железнодорожного подвижного состава, не содержащие пищевые отходы
39	7 34 202 00 00 0	мусор и смет от уборки подвижного состава городского электрического транспорта
40	7 34 202 01 72 4	отходы (мусор) от уборки электроподвижного состава метрополитена
41	7 34 202 21 72 4	отходы (мусор) от уборки подвижного состава городского электрического транспорта
42	7 34 203 00 00 0	мусор и смет от уборки подвижного состава автомобильного (автобусного) пассажирского транспорта
43	7 34 203 11 72 4	отходы (мусор) от уборки подвижного состава автомобильного (автобусного) пассажирского транспорта
44	7 34 204 11 72 4	мусор, смет и отходы бортового питания от уборки воздушных судов
45	7 34 205 11 72 4	отходы (мусор) от уборки пассажирских судов
46	7 34 205 21 72 4	особые судовые отходы
47	7 34 900 00 00 0	прочие отходы при предоставлении транспортных услуг населению, относящиеся к твёрдым коммунальным отходам
48	7 34 951 11 72 4	багаж невостребованный
49	7 35 000 00 00 0	отходы при предоставлении услуг оптовой и розничной торговли, относящиеся к твёрдым коммунальным отходам
50	7 35 100 00 00 0	отходы (мусор) от уборки территории и помещений объектов оптово-розничной торговли
51	7 35 100 01 72 5	отходы (мусор) от уборки территории и помещений объектов оптово-розничной торговли продовольственными товарами
52	7 35 100 02 72 5	отходы (мусор) от уборки территории и помещений объектов оптово-розничной торговли промышленными товарами
53	7 35 151 11 71 5	отходы объектов оптово-розничной торговли цветами и растениями, содержащие преимущественно растительные остатки
54	7 36 000 00 00 0	отходы при предоставлении услуг гостиничного хозяйства и общественного питания, предоставлении социальных услуг населению
55	7 36 200 00 00 0	отходы (мусор) от уборки гостиниц, отелей и других мест временного проживания, относящиеся к твёрдым коммунальным отходам
56	7 36 210 01 72 4	отходы (мусор) от уборки помещений гостиниц, отелей и других мест временного проживания несортированные
57	7 36 211 11 72 5	мусор от уборки помещений гостиниц, отелей и других мест временного проживания, содержащий преимущественно материалы, отходы которых отнесены к v классу опасности

№ п/п	Код отхода по ФККО	Наименование отхода по ФККО
1	2	3
58	7 36 411 11 72 5	отходы (мусор) от уборки территории и помещений социально-реабилитационных учреждений
59	7 36 400 00 00 0	отходы (мусор) от уборки помещений, организаций, оказывающих социальные услуги, относящиеся к твёрдым коммунальным отходам
60	7 37 000 00 00 0	отходы при предоставлении услуг в области образования, искусства, развлечений, отдыха и спорта, относящиеся к твёрдым коммунальным отходам
61	7 37 100 01 72 5	отходы (мусор) от уборки территории и помещений учебно-воспитательных учреждений
62	7 37 100 02 72 5	отходы (мусор) от уборки территории и помещений культурно-спортивных учреждений и зрелищных мероприятий
63	7 39 000 00 00 0	отходы при предоставлении прочих видов услуг населению
64	7 39 400 00 00 0	отходы при предоставлении услуг парикмахерскими, салонами красоты, соляриями, банями, саунами, относящиеся к твёрдым коммунальным отходам
65	7 39 410 00 00 0	отходы (мусор) от уборки парикмахерских, салонов красоты, соляриев
66	7 39 410 01 72 4	отходы (мусор) от уборки помещений парикмахерских, салонов красоты, соляриев
67	7 39 411 31 72 4	отходы ватных дисков, палочек, салфеток с остатками косметических средств
68	7 39 413 11 29 5	отходы волос
69	7 39 420 00 00 0	отходы (мусор) от уборки бань, саун, прачечных
70	7 39 421 01 72 5	отходы от уборки бань, саун
71	7 39 422 11 72 4	отходы от уборки бань, саун, содержащие остатки моющих средств
72	7 40 000 00 00 0	отходы деятельности по обработке, утилизации, обезвреживанию, размещению отходов
73	7 41 000 00 00 0	отходы при обработке отходов для получения вторичного сырья
74	7 41 119 00 00 0	остатки сортировки твёрдых коммунальных отходов, отнесённые к твёрдым коммунальным отходам
75	7 41 119 11 72 4	остатки сортировки твёрдых коммунальных отходов при совместном сборе
76	7 41 119 12 72 5	остатки сортировки твёрдых коммунальных отходов при совместном сборе практически неопасные

Данные статистической отчётности по форме 2-ТП (отходы) о количестве образования отходов на территории Ставропольского края в 2016, 2017 и 2018 годах по каждому виду отходов с разбивкой по классам опасности приведены в приложениях А3, А3.1 и А3.2. Сводная информация в части

образования твёрдых коммунальных отходов согласно указанной статистической отчётности представлена в таблице 5.

Данные статистической отчётности не отражают реальной ситуации по образованию ТКО. Причин этого достаточно много: по форме 2-ТП (отходы) отчитываются только юридические лица, в статистическую отчётность не включаются отходы, поступившие на несанкционированные объекты размещения отходов, не все население Ставропольского края охвачено системой централизованного удаления ТКО из мест накопления и т.д. Кроме того, в отчёте 2-ТП (отходы) происходит двойной учёт образования, утилизации и обработки (использования), обезвреживания, размещения (в части хранения и захоронения) отходов, что связано с набором столбцов таблицы отчётности. Например, столбцы «Образование отходов за отчётный год» и «Поступление-всего» дублируют данные по образованию отходов: то, что образовалось в одной организации передаётся специализированной организации, осуществляющей деятельность по обращению с отходами, при этом и та и другая организация отчитывается по форме 2-ТП (отходы). То же самое можно сказать и про другие столбцы отчёта. При этом дублируется только часть информации, так как у ряда организаций есть свои объекты обработки, утилизации, обезвреживания, размещения отходов, на которых указанные организации обращаются только со своими собственными отходами, и не оказывают услуг по обращению с отходами другим собственникам отходов. Поэтому при дальнейшем рассмотрении, анализе и прогнозах образования ТКО, данные статистической отчётности, представленные в таблице 5, не использовались.

Таблица 5. Сводная информация о количестве образования ТКО и подобных им на территории Ставропольского края

Показатели	Годовое количество образования ТКО и подобных им отходов по данным статистической отчётности (тонн в год)			
	2016	2017	2018	среднегодовое значение
ТКО IV класса опасности	29 922,64	47 743,84	55 990,60	44 552,36
ТКО V класса опасности	138 011,00	253 411,22	279 986,34	223 802,85
Всего	167 933,64	301 155,06	335 976,94	268 355,21

Глава 2. Сведения о количестве образования отходов на территории Ставропольского края, систематизированные по видам отходов согласно федеральному классификационному каталогу отходов и их классам опасности (от I до V класса опасности)

На территории Ставропольского края образуются отходы I, II, III, IV и V класса опасности по степени воздействия на окружающую среду.

В таблице 6 отражено общее распределение отходов, образующихся в Ставропольском крае, по классам опасности за период 2016, 2017 и 2018 годы, а также их среднегодовые количества согласно отчётности 2-ТП (отходы).

Таблица 6. Сводная информация об общем распределении отходов, образующихся в Ставропольском крае, по классам опасности[2]

Класс опасности	Годовое количество отходов (тонн в год)			
	2016	2017	2018	среднегодовое значение
I	44	54	513	204
II	2 904	1 889	2 019	2 271
III	15 513	14 470	8 369	12 784
IV	413 238	567 826	272 209	417 757
V	642 127	789 588	912 184	781 300
Всего	1 073 826	1 373 827	1 195 294	1 214 316

Данные по количеству образующихся иных видов отходов производства и потребления, не относящихся к ТКО, в разрезе классов опасности приведены в таблице 7.

Таблица 7. Данные по образованию отходов, не относящихся к твёрдым коммунальным, в разрезе классов опасности

Класс опасности	Код отхода согласно ФККО	Наименование видов отходов, сгруппированных по классам опасности для окружающей среды	Образовано отходов за 2018 год (тонн)
1	2	3	4
I класс	46821121511	тара алюминиевая, загрязнённая пестицидами 1 класса опасности	0,001
I класс	47110101521	лампы ртутные, ртутно-кварцевые, люминесцентные, утратившие потребительские свойства	510,095
I класс	47192000521	отходы термометров ртутных	0,055
I класс	74742112101	отходы ртути металлической в смеси с люминофором при демеркуризации ртутных, ртутно-кварцевых, люминесцентных ламп	0,004
I класс	91920402604	обтирочный материал, загрязнённый нефтью или нефтепродуктами (содержание нефти или нефтепродуктов менее 15 %)	0,004
I класс	92130201523	фильтры очистки масла автотранспортных средств отработанные	0,002
II класс	30821101102	кислота серная отработанная процесса алкилирования углеводородов	0,030
II класс	31332122322	кубовые остатки производства винилацетата	1 029,198
II класс	31361102312	жидкие органические отходы очистки и ректификации продуктов в производстве ацетальдегида	799,087
II класс	31510515392	отходы зачистки фильтров очистки хромоцена после пропарки при синтезе хромоцена	1,654
II класс	31510525202	отходы зачистки оборудования (смесителей) при синтезе силилхромата	1,598
II класс	41412600000	отходы растворителей на основе спиртов (отходы изопропилового спирта, утратившие потребительские свойства)	2,556
II класс	43819404522	упаковка из разнородных полимерных материалов, загрязнённая пестицидами 2 класса опасности	0,005
II класс	44100207492	катализатор никель-хромовый отработанный	4,490

[2] Округлённые значения

Класс опасности	Код отхода согласно ФККО	Наименование видов отходов, сгруппированных по классам опасности для окружающей среды	Образовано отходов за 2018 год (тонн)
1	2	3	4
II класс	44100403492	катализатор на основе оксида меди с содержанием хрома менее 15,0 % отработанный	18,455
II класс	47230201312	отходы масел гидравлических, содержащих галогены и потерявших потребительские свойства	0,005
II класс	48121102532	источники бесперебойного питания, утратившие потребительские свойства	1,552
II класс	48220000000	батареи и аккумуляторы, утратившие потребительские свойства, кроме аккумуляторов для транспортных средств, вошедших в блок 9	0,475
II класс	48220101532	химические источники тока литиевые тионилхлоридные неповрежденные отработанные	0,030
II класс	48221102532	аккумуляторы компьютерные кислотные неповреждённые отработанные	0,005
II класс	48221102532	аккумуляторные батареи источников бесперебойного питания свинцово-кислотные, утратившие потребительские свойства, без электролита	0,051
II класс	48223111522	элементы литиевых аккумуляторных батарей, утратившие потребительские свойства	0,974
II класс	73953011302	отходы дистилляции тетрахлорэтилена при химической чистке одежды, текстильных и меховых изделий высокоопасные	0,200
II класс	92011001532	аккумуляторы свинцовые отработанные неповреждённые, с электролитом	142,080
II класс	92011004392	шлам сернокислотного электролита	0,003
II класс	92012001532	аккумуляторы никель-кадмиевые отработанные неповреждённые, с электролитом	0,286
II класс	92013001532	аккумуляторы никель-железные отработанные неповреждённые, с электролитом	0,674
II класс	92021001102	кислота аккумуляторная серная отработанная	5,972
II класс	92022001102	щелочи аккумуляторные отработанные	9,616
II класс	92031001525	тормозные колодки отработанные без накладок асбестовых	0,156
II класс	94139101102	смесь водных растворов неорганических кислот, не содержащая цианиды и органические примеси при технических испытаниях и измерениях	0,052
II класс	94140671292	отходы дициклопентадиенила хрома (хромоцена) при технических испытаниях и измерениях	0,003
II класс	94285131292	отходы лабораторных исследований катализаторов на основе диоксида кремния, содержащих силилхромат и хромоцен	0,008
III класс	11271301333	помет прочих птиц свежий	2,400
III класс	11414000000	прочие отходы средств ухода за растениями	3,740
III класс	29111000000	растворы буровые на углеводородной основе при бурении, связанные с добычей сырой нефти, природного газа и газового конденсата, отработанные умеренно опасные	208,000
III класс	30111512103	сливы ароматизаторов на масляной основе при производстве пищевых продуктов	0,001
III класс	30113212313	масла растительные, отработанные при жарке овощей	0,910
III класс	30121000000	отходы перегонки, очистки и смешения спиртов (концентрат головных примесей этилового спирта)	16,780
III класс	30121311103	отходы брагоректификации с повышенным содержанием компонентов сивушных масел при производстве этилового спирта из пищевого сырья	38,403
III класс	31005241103	воды, отработанные при абсорбции уксусной кислоты из газов системы азотного дыхания ёмкостей хранения уксусной кислоты	38,000
III класс	31312101393	отходы регенерации п-метилпирроллидона в производстве ацетилена	403,600
III класс	31312382203	коксовые отложения при зачистке технологического оборудования производства этилена	4,000

Класс опасности	Код отхода согласно ФККО	Наименование видов отходов, сгруппированных по классам опасности для окружающей среды	Образовано отходов за 2018 год (тонн)
1	2	3	4
III класс	31312384313	отходы зачистки оборудования для сбора жидких углеводородов при отстаивании сточных вод производства этилена	100,375
III класс	31312481203	продукты полимеризации этилена при пропарке и зачистке оборудования процесса димеризации этилена в производстве альфа-бутилена	3,580
III класс	31322201103	жидкие отходы азеотропной осушки н-бутилового спирта (бутанола) при производстве н-бутилового спирта на основе ацетальдегида, содержащие легкокипящие углеводороды	307,000
III класс	31322202313	отходы производства н-бутилового спирта (бутанола) на основе ацетальдегида, содержащие конденсированные высококипящие углеводороды	658,186
III класс	31332114103	конденсат легкокипящей фракции при выделении побочных продуктов синтеза винилацетата-сырца	490,200
III класс	31332121493	катализатор синтеза винилацетата на основе активированного угля, содержащий ацетат цинка, отработанный	57,550
III класс	31332123103	кубовые остатки производства бутилацетата	336,929
III класс	31332125103	кубовый остаток ректификации винилацетата после отделения уксусной кислоты при производстве винилацетата	590,400
III класс	31332131523	поролитовые фильтры, загрязнённые катализаторной пылью на основе угля, пропитанного ацетатом цинка	0,039
III класс	31361101293	катализатор кальций-кадмий фосфатный производства ацетальдегида отработанный	40,080
III класс	31361111293	отходы регенерации катализатора кальций-кадмий фосфатного в производстве ацетальдегида	8,650
III класс	31362101333	отходы защелачивания ацетона-сырца при производстве ацетона	100,000
III класс	31380111393	отходы зачистки сборников отходов производства спиртов, альдегидов, эфиров	1,500
III класс	31510513103	водяной конденсат пропарки оборудования фильтрации хромоцена	71,900
III класс	31510514103	отходы растворителей на основе толуола и тетрагидрофурана при промывке оборудования синтеза хромоцена	3,955
III класс	31510531103	растворители на основе толуола и изопентана, отработанные при получении катализатора на основе оксида кремния, содержащего хромоцен	11,253
III класс	31510541103	изопентан, отработанный при получении катализатора на основе оксида кремния, содержащего силилхромат и оксид алюминия	1,338
III класс	36121101313	смазочно-охлаждающие масла отработанные при металлообработке	9,780
III класс	36121204223	стружка медная незагрязнённая	0,006
III класс	36122201313	эмульсии и эмульсионные смеси для шлифовки металлов отработанные, содержащие масла или нефтепродукты в количестве 15 % и более	5,100
III класс	36122203393	шлам шлифовальный маслосодержащий	0,003
III класс	36348200000	осадки ванн гальванических производств	0,020
III класс	36348531393	осадки нейтрализации гальванических стоков цинкования и оловянирования	1,200
III класс	36351221393	шлам гидрофильтров окрасочных камер с водяной завесой	13,000
III класс	36351811333	отходы очистки окрасочных камер	0,005
III класс	40591201603	отходы упаковочных материалов из бумаги, загрязнённые нефтепродуктами (содержание нефтепродуктов 15 % и более)	0,125
III класс	40610000000	отходы минеральных масел, не содержащих галогены	0,067
III класс	40611001313	масла моторные отработанные	0,350
III класс	40611001313	отходы минеральных масел моторных	435,509
III класс	40612001313	отходы минеральных масел гидравлических, не содержащих галогены	100,689

Класс опасности	Код отхода согласно ФККО	Наименование видов отходов, сгруппированных по классам опасности для окружающей среды	Образовано отходов за 2018 год (тонн)
1	2	3	4
III класс	40613001313	отходы минеральных масел индустриальных	39,535
III класс	40614001313	отходы минеральных масел трансформаторных, не содержащих галогены	10,275
III класс	40615001313	отходы минеральных масел трансмиссионных	111,805
III класс	40616601313	отходы минеральных масел компрессорных	30,250
III класс	40617001313	отходы минеральных масел турбинных	9,699
III класс	40619001313	отходы прочих минеральных масел	134,824
III класс	40632901313	смесь масел минеральных отработанных, не содержащих галогены, пригодная для утилизации	0,564
III класс	40635001313	всплывшие нефтепродукты из нефтеловушек и аналогичных сооружений	92,829
III класс	40639001313	смеси нефтепродуктов, собранные при зачистке средств хранения и транспортирования нефти и нефтепродуктов	12,913
III класс	40641001393	отходы смазок на основе нефтяных масел	6,000
III класс	40691001103	остатки дизельного топлива, утратившего потребительские свойства	0,756
III класс	41310001313	отходы синтетических и полусинтетических масел моторных	261,784
III класс	41320001313	отходы синтетических и полусинтетических масел индустриальных	6,192
III класс	41340001313	отходы синтетических масел компрессорных	3,530
III класс	41350001313	отходы прочих синтетических масел	0,200
III класс	41412600000	отходы растворителей на основе спиртов (отходы этилового спирта, утратившие потребительские свойства)	1,704
III класс	41412912313	отходы негалогенированных органических растворителей в смеси, загрязнённые лакокрасочными материалами	5,677
III класс	41441011393	отходы материалов лакокрасочных на основе акриловых полимеров в водной среде	0,447
III класс	41442011393	отходы материалов лакокрасочных на основе алкидных смол в среде негалогенированных органических растворителей	2,000
III класс	41442111203	твёрдые отходы лакокрасочных материалов на основе алкидных смол, модифицированных растительными маслами	0,030
III класс	41716111523	плёнка рентгеновская отработанная	0,005
III класс	41721201103	отходы фиксажных растворов при обработке рентгеновской плёнки	0,374
III класс	43811101513	тара полиэтиленовая, загрязнённая лакокрасочными материалами (содержание 5 % и более)	0,010
III класс	43819201513	тара из прочих полимерных материалов, загрязнённая йодом	0,200
III класс	43819405523	упаковка из разнородных полимерных материалов, загрязнённая пестицидами 3 класса опасности	0,219
III класс	44100202493	катализатор на алюмосиликатной основе никелевый с содержанием никеля в количестве не более 35,0 % отработанный	27,160
III класс	44100206493	катализатор на основе оксида алюминия с содержанием оксида никеля не более 11,0 % отработанный	29,100
III класс	44100402493	катализатор на основе оксида алюминия с содержанием хрома менее 27,0 % отработанный	7,600
III класс	44100503493	катализатор цинкмедный отработанный	219,970
III класс	44100603493	катализатор на основе оксида алюминия кобальтмолибденовый отработанный	23,130
III класс	44100701493	катализатор на основе алюмосиликата/оксида алюминия ванадиевый отработанный	3,840
III класс	44260101203	сорбент на основе оксида цинка отработанный	160,970

Класс опасности	Код отхода согласно ФККО	Наименование видов отходов, сгруппированных по классам опасности для окружающей среды	Образовано отходов за 2018 год (тонн)
1	2	3	4
III класс	44310311613	фильтры окрасочных камер картонные отработанные, загрязнённые лакокрасочными материалами	0,030
III класс	44350101613	нетканые фильтровальные материалы синтетические, загрязнённые нефтепродуктами (содержание нефтепродуктов 15% и более)	2,678
III класс	46211001513	лом и отходы медных изделий без покрытий незагрязнённые	2,950
III класс	46211099203	лом и отходы меди несортированные незагрязнённые	17,911
III класс	46240001513	лом и отходы изделий из свинца незагрязнённые	1,261
III класс	46811101513	тара из черных металлов, загрязнённая нефтепродуктами (содержание нефтепродуктов 15% и более)	0,164
III класс	46811201513	тара из черных металлов, загрязнённая лакокрасочными материалами (содержание 5 % и более)	0,879
III класс	46811921513	тара из черных металлов, загрязнённая ингибитором на основе ароматических и аминосодержащих углеводородов	1,300
III класс	46820101203	лом и отходы алюминия, меди и её сплавов в смеси, загрязнённые нефтепродуктами	2,433
III класс	48120301523	картриджи печатающих устройств с содержанием тонера 7 % и более отработанные	0,123
III класс	48132211523	телефоны мобильные, утратившие потребительские свойства	0,009
III класс	48230402523	провод медный в изоляции из поливинилхлорида, утративший потребительские свойства	4,170
III класс	48241121523	лампы натриевые высокого давления, утратившие потребительские свойства	0,002
III класс	49119711523	самоспасатели изолирующие с химически связанным кислородом, утратившие потребительские свойства	0,066
III класс	49119911723	предметы мягкого инвентаря, утратившие потребительские свойства, в смеси	0,108
III класс	61210211395	масла моторные отработанные	7,141
III класс	72310201393	осадок механической очистки нефтесодержащих сточных вод, содержащий нефтепродукты в количестве 15 % и более	157,350
III класс	72330101393	осадок (шлам) флотационной очистки нефтесодержащих сточных вод, содержащий нефтепродукты в количестве 15% и более	9,700
III класс	73910111393	фильтрат полигонов захоронения твёрдых коммунальных отходов умеренно опасный	0,001
III класс	84100001513	шпалы железнодорожные деревянные, пропитанные антисептическими средствами, отработанные	372,773
III класс	89111001523	инструменты лакокрасочные (кисти, валики), загрязнённые лакокрасочными материалами (в количестве 5 % и более)	0,007
III класс	91120002393	шлам очистки ёмкостей и трубопроводов от нефти и нефтепродуктов	2 054,681
III класс	91128111523	фильтры очистки жидкого топлива при заправке транспортных средств отработанные (содержание нефтепродуктов 15% и более)	0,005
III класс	91128112524	фильтры очистки жидкого топлива при заправке транспортных средств отработанные (содержание нефтепродуктов менее 15%)	0,270
III класс	91216001213	лом футеровки печи термического обезвреживания жидких отходов органического синтеза	4,500
III класс	91830201313	конденсат водно-масляный компрессорных установок	304,199
III класс	91861301523	фильтры очистки топлива электрогенераторных установок отработанные (содержание нефтепродуктов 15% и более)	0,005
III класс	91890521523	фильтры очистки масла дизельных двигателей отработанные	0,003
III класс	91890531523	фильтры очистки топлива дизельных двигателей отработанные	0,017

Класс опасности	Код отхода согласно ФККО	Наименование видов отходов, сгруппированных по классам опасности для окружающей среды	Образовано отходов за 2018 год (тонн)
1	2	3	4
III класс	91916611203	отходы припоя оловянно-свинцового	2,520
III класс	91920101393	песок, загрязнённый нефтью или нефтепродуктами (содержание нефти или нефтепродуктов 15 % и более)	10,514
III класс	91920401603	обтирочный материал, загрязнённый нефтью или нефтепродуктами (содержание нефти или нефтепродуктов 15 % и более)	7,357
III класс	91920402604	обтирочный материал, загрязнённый нефтью или нефтепродуктами (содержание нефти или нефтепродуктов менее 15 %)	0,035
III класс	91920501393	опилки и стружка древесные, загрязнённые нефтью или нефтепродуктами (содержание нефти или нефтепродуктов 15% и более)	0,689
III класс	92011001532	аккумуляторы свинцовые отработанные неповреждённые, с электролитом	2,272
III класс	92011002523	аккумуляторы свинцовые отработанные в сборе, без электролита	43,066
III класс	92012002523	аккумуляторы никель-кадмиевые отработанные в сборе, без электролита	0,400
III класс	92013002523	аккумуляторы никель-железные отработанные в сборе, без электролита	0,114
III класс	92121001313	отходы антифризов на основе этиленгликоля	9,481
III класс	92122001313	отходы тормозной жидкости на основе полигликолей и их эфиров	0,558
III класс	92122111313	тормозная жидкость на основе минеральных масел отработанная	0,330
III класс	92130101524	фильтры воздушные автотранспортных средств отработанные	0,055
III класс	92130201523	фильтры очистки масла автотранспортных средств отработанные	33,318
III класс	92130301523	фильтры очистки топлива автотранспортных средств отработанные	4,357
III класс	92130401523	фильтры очистки гидравлической жидкости автотранспортных средств отработанные	0,001
III класс	92130401523	грунт, загрязнённый нефтью или нефтепродуктами (содержание нефти или нефтепродуктов 15% и более)	0,300
III класс	94110102103	отходы растворов гидроксида натрия с pH = 10,1 11,5 при технических испытаниях и измерениях	0,100
III класс	94110202103	отходы растворов гидроксида калия с pH = 10,1 11,5 при технических испытаниях и измерениях	35,280
III класс	94152191313	отходы жидких негалогенированных органических веществ в смеси с преимущественным содержанием ароматических углеводородов при технических испытаниях и измерениях	1,332
III класс	94221201103	отходы технических испытаний продукции органического синтеза, не содержащей галогены	3,600
IV класс	11211001334	навоз крупного рогатого скота свежий	16 845,280
IV класс	11221001334	навоз конский свежий	110,448
IV класс	11231001334	навоз верблюжий свежий	2,400
IV класс	11241001294	навоз мелкого рогатого скота свежий	26,000
IV класс	11251002294	навоз свиней, перепревший	6 033,152
IV класс	11271102294	помет куриный, перепревший	121 604,160
IV класс	11271202294	помет утиный, гусиный перепревший	46,600
IV класс	11279101334	отходы подстилки из древесных опилок при содержании птиц	0,880
IV класс	11279102394	отходы подстилки из соломы при содержании птиц	0,972
IV класс	11298111334	смесь навоза сельскохозяйственных животных и птичьего помета свежих малоопасная	18,958
IV класс	23111203404	отходы известняка, доломита и мела в виде порошка и пыли малоопасные	1,178

Класс опасности	Код отхода согласно ФККО	Наименование видов отходов, сгруппированных по классам опасности для окружающей среды	Образовано отходов за 2018 год (тонн)
1	2	3	4
IV класс	23111205424	пыль газоочистки щебёночная	215,540
IV класс	29111001394	растворы буровые при бурении нефтяных скважин отработанные малоопасные	9 488,400
IV класс	29112001394	шламы буровые при бурении, связанном с добычей сырой нефти, малоопасные	10 172,700
IV класс	29113001324	воды сточные буровые при бурении, связанном с добычей сырой нефти, малоопасные	3 022,600
IV класс	29122011394	песок при очистке нефтяных скважин, содержащий нефтепродукты (содержание нефтепродуктов менее 15%)	0,500
IV класс	29122112314	воды от мойки нефтепромыслового оборудования	232,510
IV класс	30111611314	остатки растительных масел при производстве пищевых продуктов	0,325
IV класс	30114801394	отходы из жироотделителей, содержащие растительные жировые продукты	26,900
IV класс	30115121614	ткань фильтровальная хлопчатобумажная от фильтрации молока и молочной продукции	0,200
IV класс	30115901104	молочная продукция некондиционная	0,700
IV класс	30115962504	упаковка из бумаги и/или картона, загрязнённая функциональными компонентами, необходимыми для производства продуктов переработки молока	0,600
IV класс	30115991604	обтирочный материал, загрязнённый при производстве молочной продукции	1,000
IV класс	30119932604	обтирочный материал, загрязнённый пищевыми жирами при производстве пищевых продуктов	1,120
IV класс	30124004424	пыль солодовая	4,700
IV класс	30211106424	пыль хлопковая	4,490
IV класс	30411101234	мездра	56,970
IV класс	30412101294	обрезки спилка хромовой кожи	49,860
IV класс	30413201394	шлам от шлифовки кож	15,103
IV класс	30431101294	обрезь кож хромового дубления	1,098
IV класс	30531101424	пыль древесная от шлифовки натуральной чистой древесины	19,208
IV класс	30531201294	обрезь фанеры, содержащей связующие смолы	1,800
IV класс	30531222294	отходы древесные от шлифовки фанеры, содержащей связующие смолы	2,600
IV класс	30531311434	опилки древесно-стружечных и/или древесноволокнистых плит	1,525
IV класс	30531312434	опилки разнородной древесины (например, содержащие опилки древесно-стружечных и/или древесноволокнистых плит)	11,370
IV класс	30531321224	стружка древесно-стружечных и/или древесноволокнистых плит	8,700
IV класс	30531331204	опилки и стружка разнородной древесины (например, содержащие опилки и стружку древесно-стружечных и/или древесноволокнистых плит)	51,816
IV класс	30531341214	обрезки, кусковые отходы древесно-стружечных и/или древесноволокнистых плит	899,603
IV класс	30531342214	обрезь разнородной древесины (например, содержащая обрезь древесно-стружечных и/или древесноволокнистых плит)	4,250
IV класс	30531351424	пыль при изготовлении и обработке древесно-стружечных и/или древесноволокнистых плит	1,376
IV класс	30531352424	пыль при обработке разнородной древесины (например, содержащая пыль древесно-стружечных и/или древесноволокнистых плит)	0,150
IV класс	31010211294	катализатор алюмосиликатный производства меламина отработанный	150,180
IV класс	31312102494	отходы зачистки оборудования производства ацетилена	145,735

Класс опасности	Код отхода согласно ФККО	Наименование видов отходов, сгруппированных по классам опасности для окружающей среды	Образовано отходов за 2018 год (тонн)
1	2	3	4
IV класс	31312491204	отходы сжигания продуктов полимеризации этилена при пропарке и зачистке оборудования процесса димеризации этилена в производстве альфа-бутилена	1,900
IV класс	31322121204	ионообменные смолы, содержащие не более 0,45 % аминосоединений, отработанные при очистке метанола в производстве метилового спирта	5,190
IV класс	31361121234	ткань фильтровальная (бельтинг), загрязнённая неорганическими солями кадмия (не более 3% в пересчёте на кадмий) при производстве ацетальдегида	0,370
IV класс	31395931394	отходы (осадок) механической очистки нейтрализованных стоков производств органического синтеза	236,340
IV класс	31400111394	отходы получения магнезиальной добавки в производстве минеральных удобрений	1 203,790
IV класс	31412021234	ткань фильтровальная из полимерных волокон, отработанная при очистке технологических газов производства слабой азотной кислоты	1,300
IV класс	31439011334	отходы зачистки хранилищ жидких продуктов производства азотных удобрений	10,180
IV класс	31490131334	отходы зачистки коллекторов ливневых и промышленных сточных вод при производстве неорганических минеральных удобрений	28,455
IV класс	33115103424	пыль (мука) резиновая	4,400
IV класс	33579211204	отходы разнородных пластмасс в смеси	70,846
IV класс	34121111204	бой автомобильного многослойного стекла (триплекса)	20,895
IV класс	34122901294	бой зеркал	0,010
IV класс	34190102204	бой стекла малоопасный	20,000
IV класс	34198111204	отходы очистки насадок регенераторов стекловаренных печей при производстве стекла	1,500
IV класс	34611511214	отходы бетона при производстве товарного бетона	6,000
IV класс	34612001424	отходы бетонной смеси в виде пыли	4,100
IV класс	34691001394	осадок гашения извести при производстве известкового молока	160,682
IV класс	34851101204	отходы асбеста в кусковой форме	1,680
IV класс	35122221424	пыль газоочистки выбросов электросталеплавильной печи	1 697,600
IV класс	35150102294	окалина, замасленная прокатного производства с содержанием масла менее 15 %	0,450
IV класс	35522001294	шлак печей переплава алюминиевого производства	2,000
IV класс	35701111214	шлак плавки чугуна	0,750
IV класс	35715001494	песок формовочный горелый отработанный	1,400
IV класс	35715001494	песок формовочный горелый отработанный малоопасный	5,000
IV класс	35715002294	керамические формы от литья черных металлов отработанные	5,100
IV класс	36112111204	окалина при обработке металлов прессованием, содержащая нефтепродукты менее 15 %	0,025
IV класс	36122101424	пыль (порошок) от шлифования черных металлов с содержанием металла 50 % и более	4,604
IV класс	36122102424	пыль (порошок) абразивные от шлифования черных металлов с содержанием металла менее 50 %	2,762
IV класс	36122202314	эмульсии и эмульсионные смеси для шлифовки металлов отработанные, содержащие масла или нефтепродукты в количестве менее 15 %	3,618
IV класс	36122301424	пыль (порошок) от шлифования алюминия с содержанием металла 50 % и более	0,001
IV класс	36123101424	пыль газоочистки черных металлов незагрязнённая	1,116

Класс опасности	Код отхода согласно ФККО	Наименование видов отходов, сгруппированных по классам опасности для окружающей среды	Образовано отходов за 2018 год (тонн)
1	2	3	4
IV класс	36133000000	отходы при обработке металлов методом химической сварки (газовой, термитной)	6,000
IV класс	36133101394	отходы разложения карбида кальция при получении ацетилена для газовой сварки	0,192
IV класс	36140101204	окалина при термической резке черных металлов	0,282
IV класс	36311001494	отходы песка от очистных и пескоструйных устройств	869,030
IV класс	36311002204	отходы металлической дроби с примесью шлаковой корки	2,090
IV класс	36348294394	осадки ванн гальванических производств в смеси с осадками ванн хромирования и фосфатирования, содержащие соединения алюминия и железа	1,200
IV класс	40211001624	спецодежда из хлопчатобумажного и смешанных волокон, утратившая потребительские свойства, незагрязнённая	16,510
IV класс	40211101624	ткани хлопчатобумажные и смешанные суровые фильтровальные отработанные незагрязнённые	0,400
IV класс	40214001624	спецодежда из синтетических и искусственных волокон, утратившая потребительские свойства, незагрязнённая	1,000
IV класс	40231200000	изделия из натуральных, синтетических, искусственных и шерстяных волокон, загрязнённые нефтепродуктами (содержание нефтепродуктов менее 15%)	0,031
IV класс	40231201624	спецодежда из натуральных, синтетических, искусственных и шерстяных волокон, загрязнённая нефтепродуктами (содержание нефтепродуктов менее 15 %)	3,526
IV класс	40310100524	обувь кожаная рабочая, утратившая потребительские свойства	8,085
IV класс	40429099514	отходы изделий из древесины с пропиткой и покрытиями несортированные	0,004
IV класс	40512202605	отходы бумаги и картона от канцелярской деятельности и делопроизводства	0,020
IV класс	40529002294	отходы бумаги с клеевым слоем	6,008
IV класс	40581001294	отходы бумаги и картона, содержащие отходы фотобумаги	13,098
IV класс	40591131604	отходы упаковочных материалов из бумаги и картона, загрязнённые неметаллическими нерастворимыми или малорастворимыми минеральными продуктами	1,730
IV класс	40591175604	отходы упаковочных материалов из бумаги и/или картона, загрязнённые химическими реактивами, в смеси	10,376
IV класс	40611001313	отходы минеральных масел моторных	0,015
IV класс	40635000000	смеси нефтепродуктов, извлекаемые из очистных сооружений и нефтесодержащих вод	0,100
IV класс	41449511394	смесь лакокрасочных материалов обводнённая	100,045
IV класс	41715001294	отходы фотои киноплёнки	0,589
IV класс	41990000000	прочие отходы химических продуктов	2,030
IV класс	43113111524	коврики резинотканевые офисные, утратившие потребительские свойства	0,043
IV класс	43114101204	резиновые перчатки, утратившие потребительские свойства, незагрязнённые	2,606
IV класс	43114102204	резиновая обувь отработанная, утратившая потребительские свойства, незагрязнённая	0,002
IV класс	43119981724	отходы изделий технического назначения из вулканизированной резины незагрязнённые в смеси	0,002
IV класс	43320101514	резинотехнические изделия, отработанные со следами продуктов органического синтеза	2,421
IV класс	43320202514	отходы резинотехнических изделий, загрязнённые нефтепродуктами (содержание нефтепродуктов менее 15%)	0,014

Класс опасности	Код отхода согласно ФККО	Наименование видов отходов, сгруппированных по классам опасности для окружающей среды	Образовано отходов за 2018 год (тонн)
1	2	3	4
IV класс	43361111514	перчатки резиновые, загрязнённые средствами моющими, чистящими	0,008
IV класс	43361112514	перчатки латексные, загрязнённые дезинфицирующими средствами	0,103
IV класс	43412311514	упаковка полипропиленовая отработанная незагрязнённая	7,400
IV класс	43419199205	отходы продукции из прочих пластмасс на основе эфиров целлюлозы незагрязнённые	0,221
IV класс	43419971524	тара из разнородных полимерных материалов, не содержащих галогены, незагрязнённая	0,500
IV класс	43423111204	лом и отходы изделий из текстолита незагрязнённые	18,883
IV класс	43423121204	лом и отходы изделий из стеклотекстолита незагрязнённые	0,051
IV класс	43425121514	отходы изделий технического назначения из полиуретана незагрязнённые	6,006
IV класс	43492201204	смола карбамидоформальдегидная, затвердевшая некондиционная	1,700
IV класс	43510000000	отходы продукции из поливинилхлорида незагрязнённые	0,132
IV класс	43510001204	отходы затвердевшего поливинилхлорида и пенопласта на его базе	1,700
IV класс	43510001204	отходы пенопласта на основе поливинилхлорида незагрязнённые	3,449
IV класс	43510002294	отходы поливинилхлорида в виде плёнки и изделий из неё незагрязнённые	0,805
IV класс	43510003514	отходы поливинилхлорида в виде изделий или лома изделий незагрязнённые	46,525
IV класс	43810000000	отходы тары, упаковки и упаковочных материалов из полимеров и пластмасс загрязнённые	0,150
IV класс	43811102514	тара полиэтиленовая, загрязнённая лакокрасочными материалами (содержание менее 5 %)	0,711
IV класс	43811441514	упаковка полиэтиленовая, загрязнённая клеем на основе эпоксидных смол	0,091
IV класс	43811802514	упаковка полиэтиленовая, загрязнённая пищевыми продуктами	0,296
IV класс	43811901514	тара полиэтиленовая, загрязнённая поверхностно-активными веществами	1,000
IV класс	43811911514	тара полиэтиленовая, загрязнённая средствами моющими, чистящими и полирующими	1,066
IV класс	43812203514	тара полипропиленовая, загрязнённая минеральными удобрениями	26,012
IV класс	43812213514	тара полипропиленовая, загрязнённая неорганическими карбонатами и сульфатами	0,332
IV класс	43819000000	прочая тара полимерная загрязнённая	0,210
IV класс	43819102514	тара из прочих полимерных материалов, загрязнённая лакокрасочными материалами (содержание менее 5 %)	0,150
IV класс	43819111524	тара из разнородных полимерных материалов, загрязнённая дезинфицирующими средствами	0,120
IV класс	43819301524	тара из разнородных полимерных материалов, загрязнённая меламином	0,090
IV класс	43819401524	тара из разнородных полимерных материалов, загрязнённая пестицидами третьего класса опасности	5,000
IV класс	43819406524	упаковка из разнородных полимерных материалов, загрязнённая пестицидами 4 класса опасности	0,800
IV класс	43819411524	тара из разнородных полимерных материалов, загрязнённая удобрениями	2,450
IV класс	43819512524	тара из разнородных полимерных материалов, загрязнённая нефтепродуктами (содержание менее 15 %)	3,500
IV класс	43819901724	отходы тары из негалогенированных полимерных материалов в смеси незагрязнённые	0,158
IV класс	43832311514	отходы шпагата и ленты полипропиленовые, утратившие потребительские свойства	2,000

Класс опасности	Код отхода согласно ФККО	Наименование видов отходов, сгруппированных по классам опасности для окружающей среды	Образовано отходов за 2018 год (тонн)
1	2	3	4
IV класс	43894111524	отходы посуды одноразовой из разнородных полимерных материалов, загрязнённой пищевыми продуктами	1,043
IV класс	44101203494	катализатор на основе оксида алюминия с содержанием железа менее 2,0 % отработанный	11,480
IV класс	44190101494	катализатор марганецоксидный, содержащий оксид меди, отработанный	1,720
IV класс	44190201494	катализатор железосодержащий отработанный	115,160
IV класс	44210121494	цеолит, отработанный при осушке газов, в том числе углеводородных	0,420
IV класс	44250312294	силикагель отработанный, загрязнённый нефтью и нефтепродуктами (содержание нефтепродуктов менее 15%)	0,280
IV класс	44250402204	уголь активированный отработанный, загрязнённый нефтепродуктами (содержание нефтепродуктов менее 15 %)	12,835
IV класс	44250403204	уголь активированный отработанный, загрязнённый оксидами железа и нефтепродуктами (суммарное содержание менее 15 %)	5,400
IV класс	44250411204	уголь активированный отработанный, загрязнённый негалогенированными органическими веществами (содержание менее 15 %)	7,660
IV класс	44310102524	угольные фильтры отработанные, загрязнённые нефтепродуктами (содержание нефтепродуктов менее 15 %)	0,245
IV класс	44312211524	фильтры полипропиленовые, утратившие потребительские свойства, незагрязнённые	2,100
IV класс	44321102624	ткань фильтровальная шерстяная, загрязнённая оксидами магния и кальция в количестве не более 5 %	0,235
IV класс	44322101624	ткань фильтровальная из полимерных волокон при очистке воздуха отработанная	1,303
IV класс	44329001624	ткань фильтровальная из разнородных материалов, загрязнённая минеральными удобрениями (не более 15 %), содержащими азот, фосфор и калий	4,290
IV класс	44370399294	фильтровочные и поглотительные отработанные массы (на основе алюмосиликатов) загрязнённые	0,060
IV класс	45532001204	отходы асбестовой бумаги	0,100
IV класс	45551001514	трубы, муфты из асбоцемента, утратившие потребительские свойства, незагрязнённые	49,740
IV класс	45551099514	лом и отходы прочих изделий из асбоцемента незагрязнённые	270,000
IV класс	45570000714	отходы резиноасбестовых изделий незагрязнённые	0,348
IV класс	45620051424	отходы абразивных материалов в виде пыли	4,956
IV класс	45620052414	отходы абразивных материалов в виде порошка	0,535
IV класс	45711101204	отходы шлаковаты незагрязнённые	456,382
IV класс	45711201204	отходы базальтового волокна и материалов на его основе	144,510
IV класс	45711901204	отходы прочих теплоизоляционных материалов на основе минерального волокна незагрязнённые	2,614
IV класс	46101003204	отходы, содержащие незагрязнённые черные металлы (в том числе чугунную и/или стальную пыль), несортированные	0,600
IV класс	46102111204	лом и отходы черных металлов в виде изделий, кусков, содержащих пластмассовые фрагменты, в смеси	0,005
IV класс	46220099204	отходы, содержащие алюминий (в том числе алюминиевую пыль), несортированные	0,180
IV класс	46751321204	лом и отходы изделий, содержащих цветные и черные металлы, с преимущественным содержанием алюминия и железа	0,010
IV класс	46810102204	лом и отходы черных металлов, загрязнённые нефтепродуктами (содержание нефтепродуктов менее 15%)	5,803

Класс опасности	Код отхода согласно ФККО	Наименование видов отходов, сгруппированных по классам опасности для окружающей среды	Образовано отходов за 2018 год (тонн)
1	2	3	4
IV класс	46810131504	лом и отходы изделий из черных металлов, загрязнённые лакокрасочными материалами (содержание лакокрасочных материалов менее 5%)	0,092
IV класс	46811102514	тара из черных металлов, загрязнённая нефтепродуктами (содержание нефтепродуктов менее 15%)	8,899
IV класс	46811202514	тара из черных металлов, загрязнённая лакокрасочными материалами (содержание менее 5 %)	20,719
IV класс	46811631514	тара из черных металлов, загрязнённая порошками металлов и/или оксидов металлов	0,600
IV класс	46811941514	тара из черных металлов, загрязнённая поверхностно-активными веществами	0,040
IV класс	48112111524	платы электронные компьютерные, утратившие потребительские свойства	0,020
IV класс	48112191524	платы электронные (кроме компьютерных), утратившие потребительские свойства	0,002
IV класс	48113111524	диски магнитные жёсткие компьютерные, утратившие потребительские свойства	0,025
IV класс	48113111524	системный блок компьютера, утративший потребительские свойства	19,749
IV класс	48113111524	принтеры, сканеры, многофункциональные устройства (мфу), утратившие потребительские свойства	15,660
IV класс	48120302524	картриджи печатающих устройств с содержанием тонера менее 7 % отработанные	18,346
IV класс	48120401524	клавиатура, манипулятор «мышь» с соединительными проводами, утратившие потребительские свойства	5,192
IV класс	48120501524	мониторы компьютерные плазменные, утратившие потребительские свойства	0,024
IV класс	48120502524	мониторы компьютерные жидкокристаллические, утратившие потребительские свойства	5,083
IV класс	48120502524	мониторы компьютерные жидкокристаллические, утратившие потребительские свойства, в сборе	0,719
IV класс	48120503524	мониторы компьютерные электроннолучевые, утратившие потребительские свойства	0,015
IV класс	48120503524	мониторы компьютерные электроннолучевые, утратившие потребительские свойства, в сборе	0,391
IV класс	48120611524	компьютеры портативные (ноутбуки), утратившие потребительские свойства	0,117
IV класс	48120711524	компьютер-моноблок, утративший потребительские свойства	0,018
IV класс	48120913524	электронное программно-техническое устройство для приёма к оплате платёжных карт (pos-терминал), утратившее потребительские свойства	0,009
IV класс	48132101524	телефонные и факсимильные аппараты, утратившие потребительские свойства	0,227
IV класс	48132221524	рации портативные, утратившие потребительские свойства	0,014
IV класс	48132311524	модемы, утратившие потребительские свойства	0,007
IV класс	48133111524	коммутаторы, концентраторы сетевые, утратившие потребительские свойства	0,007
IV класс	48133112524	коммутаторы, маршрутизаторы сетевые, утратившие потребительские свойства	0,061
IV класс	48133211524	тюнеры, модемы, серверы, утратившие потребительские свойства	0,030
IV класс	48136311524	антенна, состоящая преимущественно из алюминиевых деталей, утратившая потребительские свойства	0,030
IV класс	48143391524	датчики и камеры автоматических систем охраны и видеонаблюдения, утратившие потребительские свойства	0,004
IV класс	48215111524	счётчики электрические, утратившие потребительские свойства	0,657

Класс опасности	Код отхода согласно ФККО	Наименование видов отходов, сгруппированных по классам опасности для окружающей среды	Образовано отходов за 2018 год (тонн)
1	2	3	4
IV класс	48235111524	лом изделий электроустановочных	0,048
IV класс	48241501524	светодиодные лампы, утратившие потребительские свойства	0,108
IV класс	48242711524	светильники со светодиодными элементами в сборе, утратившие потребительские свойства	0,016
IV класс	48251111524	холодильники бытовые, не содержащие озоноразрушающих веществ, утратившие потребительские свойства	0,590
IV класс	48251511524	вентилятор бытовой напольный, утративший потребительские свойства	0,015
IV класс	48252111524	пылесос, утративший потребительские свойства	0,463
IV класс	48252321524	сушилка для рук, утратившая потребительские свойства	0,006
IV класс	48252411524	электрочайник, утративший потребительские свойства	0,024
IV класс	48252412524	электрокофеварка, утратившая потребительские свойства	0,006
IV класс	48252651524	нагреватели электрические трубчатые высоковольтные, утратившие потребительские свойства	0,012
IV класс	48252711524	печь микроволновая, утратившая потребительские свойства	0,012
IV класс	48252811524	печь электрическая бытовая, утратившая потребительские свойства	0,025
IV класс	48252911524	кулер для воды с охлаждением и нагревом, утративший потребительские свойства	0,032
IV класс	48255511524	плиты газовые бытовые, утратившие потребительские свойства	0,004
IV класс	48269111524	приборы кип и а и их части, утратившие потребительские свойства	0,015
IV класс	48271311524	кондиционеры бытовые, не содержащие озоноразрушающих веществ, утратившие потребительские свойства	0,450
IV класс	48271315524	сплит-системы кондиционирования бытовые, не содержащие озоноразрушающих веществ, утратившие потребительские свойства	0,025
IV класс	48281211524	калькуляторы, утратившие потребительские свойства	0,017
IV класс	48281311524	контрольно-кассовый аппарат, утративший потребительские свойства	0,025
IV класс	48281312524	счётчики банкнот, утратившие потребительские свойства (кроме ультрафиолетовых)	0,006
IV класс	48289511524	детекторы валют, утратившие потребительские свойства (кроме ультрафиолетовых)	0,003
IV класс	48291113524	угловая шлифовальная машина, утратившая потребительские свойства	0,002
IV класс	48452111524	бензопила, утратившая потребительские свойства	0,005
IV класс	48455311524	инструмент электромонтажный, утративший потребительские свойства	0,010
IV класс	48922111524	огнетушители самосрабатывающие порошковые, утратившие потребительские свойства	0,140
IV класс	49110201524	коробки фильтрующе-поглощающие противогазов, утратившие потребительские свойства	1,955
IV класс	49110221524	противогазы в комплекте, утратившие потребительские свойства	0,175
IV класс	49110321524	респираторы фильтрующие противогазоаэрозольные, утратившие потребительские свойства	0,116
IV класс	49110511524	средства индивидуальной защиты глаз, рук, органов слуха в смеси, утратившие потребительские свойства	0,209
IV класс	49211111724	отходы мебели деревянной офисной	3,203
IV класс	49211181524	отходы мебели из разнородных материалов	13,909
IV класс	61110001404	зола от сжигания угля малоопасная	24,780
IV класс	61140001204	золошлаковая смесь от сжигания углей малоопасная	3,474

Класс опасности	Код отхода согласно ФККО	Наименование видов отходов, сгруппированных по классам опасности для окружающей среды	Образовано отходов за 2018 год (тонн)
1	2	3	4
IV класс	61191001494	зола от сжигания лузги подсолнечной	1,300
IV класс	61890202204	золосажевые отложения при очистке оборудования ТЭС, ТЭЦ, котельных малоопасные	0,164
IV класс	71021011494	песок фильтров очистки природной воды, отработанный при водоподготовке	0,120
IV класс	71021301614	фильтры из полиэфирного волокна отработанные при подготовке воды для получения пара	1,600
IV класс	71021322524	фильтрующие элементы из полипропилена и резины, отработанные при водоподготовке, загрязнённые преимущественно оксидами железа	4,613
IV класс	71021341524	фильтрующий элемент (сменный модуль) из синтетических сорбционных материалов фильтра очистки водопроводной воды отработанный	0,004
IV класс	71090101394	отходы механической очистки промывных вод при регенерации ионообменных смол от водоподготовки	0,006
IV класс	72100001714	мусор с защитных решёток дождевой (ливневой) канализации	0,870
IV класс	72110001394	осадок очистных сооружений дождевой (ливневой) канализации малоопасный	16,200
IV класс	72180001394	отходы (шлам) при очистке сетей, колодцев дождевой (ливневой) канализации	26,900
IV класс	72210101714	мусор с защитных решёток хозяйственно-бытовой и смешанной канализации малоопасный	12,270
IV класс	72210201394	осадок с песколовок при очистке хозяйственно-бытовых и смешанных сточных вод малоопасный	281,650
IV класс	72220001394	ил избыточный биологических очистных сооружений хозяйственно-бытовых и смешанных сточных вод	10,400
IV класс	72280001394	отходы (шлам) при очистке сетей, колодцев хозяйственно-бытовой и смешанной канализации	0,820
IV класс	72310101394	осадок (шлам) механической очистки нефтесодержащих сточных вод, содержащий нефтепродукты в количестве менее 15 %, обводнённый	40,045
IV класс	72310202394	осадок механической очистки нефтесодержащих сточных вод, содержащий нефтепродукты в количестве менее 15 %	3,187
IV класс	72330102394	осадок (шлам) флотационной очистки нефтесодержащих сточных вод, содержащий нефтепродукты в количестве менее 15%	24,681
IV класс	73210001304	отходы (осадки) из выгребных ям	2 982,417
IV класс	73321001724	мусор и смет производственных помещений малоопасный	809,303
IV класс	73322001724	мусор и смет от уборки складских помещений малоопасный	3 046,630
IV класс	73331001714	смет с территории гаража, автостоянки малоопасный	586,151
IV класс	73331002714	смет с территории автозаправочной станции малоопасный	81,451
IV класс	73338101204	растительные отходы при кошении травы на территории производственных объектов малоопасные	5,000
IV класс	73339001714	смет с территории предприятия малоопасный	546,002
IV класс	73339002715	смет с территории предприятия практически неопасный	141,254
IV класс	73610001305	пищевые отходы кухонь и организаций общественного питания несортированные	5,370
IV класс	73610002724	отходы кухонь и организаций общественного питания несортированные прочие	193,209
IV класс	73610101394	отходы жиров при разгрузке жироуловителей	308,550
IV класс	73611001314	масла растительные, отработанные при приготовлении пищи	6,365
IV класс	73611111324	отходы фритюра на основе растительного масла	28,940

Класс опасности	Код отхода согласно ФККО	Наименование видов отходов, сгруппированных по классам опасности для окружающей среды	Образовано отходов за 2018 год (тонн)
1	2	3	4
IV класс	73991101724	отходы (мусор) от уборки полосы отвода и придорожной полосы автомобильных дорог	219,020
IV класс	74111001724	смесь отходов пластмассовых изделий при сортировке твёрдых коммунальных отходов	0,341
IV класс	74134311724	отходы (остатки) демонтажа бытовой техники, компьютерного, телевизионного и прочего оборудования, непригодные для получения вторичного сырья	0,456
IV класс	74711111204	остатки от сжигания твёрдых коммунальных отходов, содержащие преимущественно оксиды кремния, железа и алюминия	13 901,437
IV класс	74711711404	отходы газоочистки при сжигании твёрдых коммунальных отходов малоопасные	3 650,883
IV класс	74741111204	лом ртутных, ртутно-кварцевых, люминесцентных ламп термически демеркуризированный	9,470
IV класс	74780000000	отходы при обезвреживании биологических и медицинских отходов	9,070
IV класс	74781301404	зола от сжигания биологических отходов вивария и отходов содержания лабораторных животных	0,300
IV класс	74784111494	зола от сжигания медицинских отходов, содержащая преимущественно оксиды кремния и кальция	16,896
IV класс	81290101724	мусор от сноса и разборки зданий несортированный	1 143,356
IV класс	82240101214	отходы затвердевшего строительного раствора в кусковой форме	8,200
IV класс	82491111204	отходы штукатурки, затвердевшей малоопасные	25,200
IV класс	82614131714	отходы битумно-полимерной изоляции трубопроводов	55,000
IV класс	82621001514	отходы рубероида	42,770
IV класс	82710001514	отходы линолеума незагрязнённые	5,906
IV класс	83020001714	лом асфальтовых и асфальтобетонных покрытий	924,380
IV класс	89000001724	отходы (мусор) от строительных и ремонтных работ	952,778
IV класс	89000002494	отходы (остатки) песчано-гравийной смеси при строительных, ремонтных работах	6,801
IV класс	89111002524	инструменты лакокрасочные (кисти, валики), загрязнённые лакокрасочными материалами (в количестве менее 5 %)	0,179
IV класс	89201101604	обтирочный материал, загрязнённый лакокрасочными материалами на основе алкидных смол	0,009
IV класс	89211002604	обтирочный материал, загрязнённый лакокрасочными материалами (в количестве менее 5 %)	0,540
IV класс	91120005334	отходы от зачистки оборудования для транспортирования и/или хранения нефтепродуктов (содержание нефтепродуктов менее 15%)	6,920
IV класс	91128112524	фильтры очистки жидкого топлива при заправке транспортных средств отработанные (содержание нефтепродуктов менее 15%)	0,005
IV класс	91215001204	лом футеровок печей производств химических веществ и химических продуктов	213,580
IV класс	91300101204	лом кислотоупорного кирпича	258,300
IV класс	91300201204	лом углеграфитовых блоков	1,500
IV класс	91910002204	шлак сварочный	227,899
IV класс	91911131394	отходы разложения карбида кальция при получении ацетилена для газосварочных работ	0,002
IV класс	91920102394	песок, загрязнённый нефтью или нефтепродуктами (содержание нефти или нефтепродуктов менее 15 %)	249,039
IV класс	91920202604	сальниковая набивка асбесто-графитовая промасленная (содержание масла менее 15 %)	0,558

Класс опасности	Код отхода согласно ФККО	Наименование видов отходов, сгруппированных по классам опасности для окружающей среды	Образовано отходов за 2018 год (тонн)
1	2	3	4
IV класс	91920402604	обтирочный материал, загрязнённый нефтью или нефтепродуктами (содержание нефти или нефтепродуктов менее 15 %)	133,944
IV класс	91920482604	обтирочный материал, загрязнённый нефтепродуктами и бериллием (содержание нефтепродуктов менее 15%, содержание бериллия менее 1%)	0,052
IV класс	91920502394	опилки и стружка древесные, загрязнённые нефтью или нефтепродуктами (содержание нефти или нефтепродуктов менее 15%)	24,241
IV класс	92031001525	тормозные колодки, отработанные без накладок асбестовых	0,036
IV класс	92031002524	тормозные колодки, отработанные с остатками накладок асбестовых	2,483
IV класс	92111000000	шины автомобильные отработанные	0,003
IV класс	92111001504	шины пневматические автомобильные отработанные	262,335
IV класс	92112001504	камеры пневматических шин автомобильных отработанные	2,499
IV класс	92113001504	покрышки пневматических шин с тканевым кордом отработанные	89,708
IV класс	92113001504	покрышки пневматических шин с металлическим кордом отработанные	480,938
IV класс	92113001504	фильтры воздушные автотранспортных средств отработанные	12,347
IV класс	92130201523	фильтры очистки масла автотранспортных средств отработанные	0,009
IV класс	92131121524	фильтры угольные системы вентиляции салона автотранспортных средств отработанные	0,001
IV класс	92152211524	бамперы автомобильные, утратившие потребительские свойства	1,443
IV класс	92152411704	детали автомобильные из разнородных пластмасс в смеси, в том числе галогенсодержащих, утратившие потребительские свойства	0,638
IV класс	92211102204	отходы очистки железнодорожных грузовых вагонов от остатков минеральных удобрений	215,155
IV класс	92222102524	фильтры воздушные двигателей железнодорожного подвижного состава отработанные	0,006
IV класс	92311111524	шины и покрышки пневматические для использования в авиации отработанные	0,060
IV класс	92311111524	грунт, загрязнённый нефтью или нефтепродуктами (содержание нефти или нефтепродуктов менее 15%)	8 637,800
IV класс	94140191104	отходы водных растворов неорганических солей щелочных металлов при технических испытаниях и измерениях	23,580
IV класс	94221301104	отходы при аналитическом контроле содержания йода в уксусной кислоте	0,006
IV класс	94931011104	растворы солей при совместном сливе неорганических кислот и щелочей, отработанных при технических испытаниях и измерениях	25,400
IV класс	94991181204	мусор от помещений лаборатории	0,500
V класс	11110000000	отходы при выращивании зерновых и зернобобовых культур	201,500
V класс	11111004235	стебли кукурузы	1 250,000
V класс	11111541235	обёртка кукурузных початков	10,000
V класс	11111542205	стержни кукурузных початков	50,000
V класс	11112000000	отходы от механической очистки и сортировки зерна (зерновые отходы)	357,300
V класс	11112001495	зерноотходы твёрдой пшеницы	35 297,554
V класс	11112002495	зерноотходы мягкой пшеницы	1,500
V класс	11112004495	зерноотходы кукурузы	1 357,680
V класс	11112005495	зерноотходы ячменя	50,290
V класс	11112007495	зерноотходы овса	248,430
V класс	11112009495	зерноотходы проса	1,150

Класс опасности	Код отхода согласно ФККО	Наименование видов отходов, сгруппированных по классам опасности для окружающей среды	Образовано отходов за 2018 год (тонн)
1	2	3	4
V класс	11112011495	зерноотходы гречихи	75,584
V класс	11112014495	зерноотходы прочих зерновых культур	2,000
V класс	11112015495	зерноотходы прочих зернобобовых культур (овощей бобовых сушёных)	1 162,119
V класс	11112811495	отходы механической очистки зерновых культур в смеси	24,000
V класс	11121001235	ботва от корнеплодов, другие подобные растительные остатки при выращивании овощей	4 899,350
V класс	11131001235	отходы тростника при выращивании грибов	260,000
V класс	11191111615	субстраты минераловатные для тепличного растениеводства отработанные	153,700
V класс	11211002295	навоз крупного рогатого скота, перепревший	52 154,019
V класс	11221002295	навоз конский, перепревший	945,194
V класс	11241002295	навоз мелкого рогатого скота, перепревший	7 743,130
V класс	11291102295	навоз пушных зверей, перепревший	310,000
V класс	11400000000	отходы при прочих работах и услугах в сельском хозяйстве	0,024
V класс	15211001215	отходы сучьев, ветвей, вершинок от лесоразработок	222,392
V класс	15211002215	отходы корчевания пней	3,600
V класс	15211003235	зелень древесная	11,200
V класс	15411001215	отходы малоценной древесины (хворост, валежник, обломки стволов)	11,200
V класс	21131001495	отсев каменного угля в виде крошки	0,600
V класс	23111201215	отходы известняка, доломита и мела в кусковой форме практически неопасные	0,480
V класс	23111202405	отсев известковых, доломитовых, меловых частиц с размером частиц не более 5 мм практически неопасный	0,009
V класс	23112201215	отходы гипса в кусковой форме	26,714
V класс	23221002395	глинисто-солевые шламы	29,319
V класс	30111511295	остатки подсластителей и ароматизаторов при производстве пищевых продуктов	0,739
V класс	30111521495	сметки сахара при производстве пищевых продуктов	0,635
V класс	30113203295	очистки овощного сырья	17,497
V класс	30113204295	осадок (шлам) земляной от промывки овощей (свёклы, картофеля и т. д.)	54,470
V класс	30114111205	отходы семян подсолнечника	2 554,700
V класс	30114121495	лузга подсолнечная	38 772,248
V класс	30114131295	жмых подсолнечный	2 744,000
V класс	30114141295	шрот подсолнечный	32 027,200
V класс	30115321315	сыворотка при свёртывании молока	0,700
V класс	30115411315	отходы подготовки сырья при производстве кисломолочных продуктов	0,500
V класс	30115721395	осадок очистки смеси сточных вод производства молочной продукции и хозяйственно-бытовых сточных вод	60,696
V класс	30115961525	отходы тары бумажной и полимерной в смеси при фасовке молочной продукции	0,692
V класс	30116111425	пыль зерновая	2 676,033
V класс	30116112495	отходы от механической очистки зерна	6 756,453
V класс	30116132495	лузга гречневая	50,000

Класс опасности	Код отхода согласно ФККО	Наименование видов отходов, сгруппированных по классам опасности для окружающей среды	Образовано отходов за 2018 год (тонн)
1	2	3	4
V класс	30116134495	лузга просяная	3,500
V класс	30116144495	отходы дроблёнки и сечки просяной	24,500
V класс	30116247335	смесь угля активированного, перлита и кизельгура, отработанная при фильтрации сиропов в производстве крахмальной патоки	0,343
V класс	30117114495	отходы мучки просяной	0,500
V класс	30117121495	технологические потери муки пшеничной	124,081
V класс	30117122495	технологические потери муки ржаной	0,734
V класс	30117129495	технологические потери муки пшеничной, ржаной и овсяной в смеси	1,600
V класс	30117902395	отходы теста	13,511
V класс	30117903295	хлебная крошка	21,571
V класс	30117904105	дрожжи хлебопекарные отработанные	0,021
V класс	30117905295	скорлупа от куриных яиц	4,323
V класс	30118112205	свекловичные хвосты (хвостики свёклы)	120,000
V класс	30118115295	жом свекловичный прессованный	147,300
V класс	30118116395	известковый шлам при очистке свекловичного сока в сахарном производстве	570,000
V класс	30118117395	отходы фильтрации при дефекации свекловичного сока (дефекат)	287,900
V класс	30118171605	ткань фильтровальная из натуральных волокон, отработанная при очистке сахарного сиропа	1,720
V класс	30118500000	отходы производства готовых пищевых продуктов и блюд	84,269
V класс	30121102395	послеспиртовая барда	199 315,340
V класс	30122001205	гребни виноградные	99,206
V класс	30122002295	выжимки сладкие	183,810
V класс	30122004295	дрожжевые осадки отжатые	1,250
V класс	30122613615	фильтры из минеральных материалов и картона, отработанные при фильтрации виноматериала	22,600
V класс	30124002495	зерновая оболочка солода	6,183
V класс	30124005295	дробина солодовая (пивная)	1 118,931
V класс	30124006295	дробина хмелевая	2,823
V класс	30124007395	дрожжи пивные отработанные	15,960
V класс	30124511495	кизельгур, отработанный при фильтрации пива	3,135
V класс	30124521605	фильтры картонные, отработанные при фильтрации пива	0,011
V класс	30129511605	картон фильтровальный, отработанный при производстве безалкогольных напитков	10,532
V класс	30211103235	пух хлопковый	50,100
V класс	30213131235	отходы перемотки и вязания	2,700
V класс	30221202235	путанка шерстяных волокон	1,300
V класс	30299211235	обрезь валяльно-войлочной продукции	0,128
V класс	30311101235	обрезки и обрывки хлопчатобумажных тканей	57,220
V класс	30311103235	обрезки и обрывки шерстяных тканей	6,340
V класс	30311109235	обрезки и обрывки смешанных тканей	101,463
V класс	30311121235	обрезки и обрывки тканей из полиамидного волокна	0,543

Класс опасности	Код отхода согласно ФККО	Наименование видов отходов, сгруппированных по классам опасности для окружающей среды	Образовано отходов за 2018 год (тонн)
1	2	3	4
V класс	30320000000	отходы производства меховых изделий	0,091
V класс	30321001295	подножный лоскут от меховых овчин	1 255,113
V класс	30321002295	подножный лоскут от шубных овчин	0,300
V класс	30322001295	скорняжный лоскут от меховых овчин	31,735
V класс	30322002295	скорняжный лоскут от шубных овчин	5,000
V класс	30411102395	мездра гольевая	323,500
V класс	30431100000	обрезки кожевенные	2,316
V класс	30431102295	обрезь кож нехромового дубления	17,500
V класс	30431103295	обрезь жёсткого кожевенного товара	24,739
V класс	30522004215	обрезь натуральной чистой древесины	342,905
V класс	30523001435	опилки натуральной чистой древесины	100,149
V класс	30523002225	стружка натуральной чистой древесины	13,436
V класс	30529111205	опилки и стружка натуральной чистой древесины несортированные	443,936
V класс	30529191205	прочие несортированные древесные отходы из натуральной чистой древесины	110,082
V класс	30531921495	опилки и пыль при обрезке листов фанеры и шпона	45,500
V класс	30531922495	опилки и пыль при опиловке и шлифовке листов фанеры и шпона	1,862
V класс	30611105205	отходы кородревесные несортированные при подготовке технологической щепы для варки целлюлозы при её производстве	10,800
V класс	30612121295	отходы бумаги от резки и штамповки	2,012
V класс	30612141295	отходы картона от резки и штамповки	1,090
V класс	30612142295	срыв картона	3,215
V класс	30612143295	обрезь гофрокартона	14,960
V класс	30712211605	отходы бумаги при изготовлении печатной продукции	1,998
V класс	30713100000	отходы брошюровочно-переплетной и отделочной деятельности	0,560
V класс	31211431205	бой кварцевых тиглей незагрязнённых	0,525
V класс	31211432395	шлам минеральный от газоочистки производства кремния	357,192
V класс	31211900000	отходы производства прочих неметаллов, не вошедшие в другие группы	70,000
V класс	31552000000	отходы производства полимеров винилацетата или прочих сложных виниловых эфиров и прочих виниловых полимеров в первичных формах	5,000
V класс	31912000235	брак полиэфирного волокна и нитей	8,040
V класс	31913000235	брак полиакрилового волокна и нитей	0,180
V класс	33115102205	обрезки вулканизованной резины	28,559
V класс	33542000000	отходы производства изделий из фторопласта	0,005
V класс	33542000000	отходы производства прочих изделий из пластмасс, не вошедшие в другие группы	1,158
V класс	34140001205	отходы стекловолокна	9,581
V класс	34190101205	бой стекла	561,502
V класс	34211001205	бой шамотного кирпича	2 087,540
V класс	34310002205	бой керамики	180,812
V класс	34321001205	бой строительного кирпича	636,655

Класс опасности	Код отхода согласно ФККО	Наименование видов отходов, сгруппированных по классам опасности для окружающей среды	Образовано отходов за 2018 год (тонн)
1	2	3	4
V класс	34620001205	бой бетонных изделий	98,440
V класс	34620002205	бой железобетонных изделий	241,360
V класс	34623111215	бой силикатного кирпича	65,740
V класс	34631011205	обрезь и брак гипсокартонных листов	42,873
V класс	35131000000	шлаки производства ферросплавов	47,800
V класс	35190101205	электроды графитовые отработанные не загрязнённые опасными веществами	1,228
V класс	36121201225	стружка чугунная незагрязнённая	1,000
V класс	36121202225	стружка стальная незагрязнённая	92,156
V класс	36121202225	стружка черных металлов несортированная незагрязнённая	627,615
V класс	36121205225	стружка бронзы незагрязнённая	0,290
V класс	36121206225	стружка латуни незагрязнённая	2,835
V класс	36121207225	стружка алюминиевая незагрязнённая	28,240
V класс	36121208225	стружка титана и титановых сплавов незагрязнённая	1,635
V класс	36133000000	отходы при обработке металлов методом химической сварки (газовой, термитной)	2,001
V класс	36334100000	растворы обезжиривания металлических поверхностей отработанные	10,000
V класс	36348100000	растворы технологические гальванических производств отработанные	1,000
V класс	36348500000	отходы обезвреживания отработанных технологических растворов и электролитов гальванических производств	8,500
V класс	40110011395	фрукты и овощи переработанные, утратившие потребительские свойства	3,350
V класс	40111011395	фрукты и овощи переработанные, утратившие потребительские свойства	112,109
V класс	40121011315	пищевая масложировая продукция из растительных жиров, утратившая потребительские свойства	39,667
V класс	40131011315	молочная продукция, утратившая потребительские свойства	77,818
V класс	40151011295	хлебобулочные, мучные кондитерские изделия недлительного хранения, утратившие потребительские свойства	10,691
V класс	40212112605	спецодежда из брезентовых тканей, утратившая потребительские свойства	0,024
V класс	40213101625	спецодежда из натуральных волокон, утратившая потребительские свойства, пригодная для изготовления ветоши	3,852
V класс	40213199625	прочие изделия из натуральных волокон, утратившие потребительские свойства, пригодные для изготовления ветоши	0,200
V класс	40219101615	валяно-войлочные изделия из шерстяного волокна, утратившие потребительские свойства, незагрязнённые	2,860
V класс	40310100524	обувь кожаная рабочая, утратившая потребительские свойства	0,055
V класс	40414000515	тара деревянная, утратившая потребительские свойства, незагрязнённая	1 430,516
V класс	40419000515	прочая продукция из натуральной древесины, утратившая потребительские свойства, незагрязнённая	413,180
V класс	40421111515	упаковка из фанеры, утратившая потребительские свойства, незагрязнённая	1,600
V класс	40512000000	отходы потребления бумаги и картона с однокрасочной и цветной печатью	0,980
V класс	40512201605	использованные книги, журналы, брошюры, проспекты, каталоги	8,797
V класс	40512201605	отходы бумаги и картона от канцелярской деятельности и делопроизводства	14 523,311
V класс	40512203605	отходы газет	1,654

Класс опасности	Код отхода согласно ФККО	Наименование видов отходов, сгруппированных по классам опасности для окружающей среды	Образовано отходов за 2018 год (тонн)
1	2	3	4
V класс	40512211605	отходы бумажных этикеток	0,105
V класс	40513111205	бумажные шпули (без покрытия и пропитки), утратившие потребительские свойства	16,000
V класс	40518000000	отходы упаковочных материалов из бумаги и картона незагрязнённые	0,840
V класс	40518101605	мешки бумажные невлагопрочные (без битумной пропитки, прослойки и армированных слоёв), утратившие потребительские свойства, незагрязнённые	0,140
V класс	40518201605	отходы упаковочной бумаги незагрязнённые	123,500
V класс	40518301605	отходы упаковочного картона незагрязнённые	7 761,457
V класс	40518401605	отходы упаковочного гофрокартона незагрязнённые	433,703
V класс	40518911605	упаковка из бумаги и/или картона в смеси незагрязнённая	78,273
V класс	40521213605	отходы упаковки бумажной с влагопрочными полиэтиленовыми слоями незагрязнённые	13,900
V класс	40529115525	отходы бумаги с полиэтиленовым покрытием в виде ленты-основы самоклеящихся этикеток незагрязнённые	1,420
V класс	40540101205	отходы потребления различных видов картона, кроме черного и коричневого цветов	23,074
V класс	40540201205	отходы потребления различных видов белой и цветной бумаги, кроме черного и коричневого цветов	170,497
V класс	40540301205	отходы потребления обойной, пачечной, шпульной и других видов бумаги	48,902
V класс	40581101605	отходы упаковочных материалов из бумаги и картона несортированные незагрязнённые	61,784
V класс	40591301605	отходы упаковочных материалов из бумаги и картона, загрязнённые пищевыми продуктами	0,951
V класс	40591311605	упаковка из бумаги и/или картона, загрязнённая растительными и животными жирами	31,400
V класс	40592351625	отходы посуды одноразовой из бумаги и картона ламинированных полиэтиленом, загрязнённой пищевыми продуктами	58,652
V класс	41412000000	отходы негалогенированных органических растворителей и их смесей	0,100
V класс	41443000000	отходы материалов лакокрасочных прочих, включая шпатлёвки, олифы, замазки, герметики, мастики	0,150
V класс	43111001515	трубы, трубки из вулканизированной резины, утратившие потребительские свойства, незагрязнённые	0,420
V класс	43111002515	шланги и рукава из вулканизированной резины, утратившие потребительские свойства, незагрязнённые	17,620
V класс	43112001515	ленты конвейерные, приводные ремни, утратившие потребительские свойства, незагрязнённые	37,466
V класс	43114111205	резиновые перчатки, утратившие потребительские свойства, незагрязнённые практически неопасные	2,060
V класс	43114112205	резиновая обувь, утратившая потребительские свойства, незагрязнённая практически неопасная	0,093
V класс	43119991725	отходы прочих изделий из вулканизированной резины незагрязнённые в смеси	0,046
V класс	43130001525	резинометаллические изделия отработанные незагрязнённые	0,006
V класс	43400000000	отходы продукции из пластмасс, не содержащих галогены, незагрязнённые	0,085
V класс	43411002295	отходы плёнки полиэтилена и изделий из неё незагрязнённые	975,705
V класс	43411003515	лом и отходы изделий из полиэтилена незагрязнённые (кроме тары)	52,717
V класс	43411004515	отходы полиэтиленовой тары незагрязнённой	466,120

Класс опасности	Код отхода согласно ФККО	Наименование видов отходов, сгруппированных по классам опасности для окружающей среды	Образовано отходов за 2018 год (тонн)
1	2	3	4
V класс	43412000000	отходы продукции из полипропилена незагрязнённые	0,062
V класс	43412002295	отходы плёнки полипропилена и изделий из неё незагрязнённые	12,274
V класс	43412003515	лом и отходы изделий из полипропилена незагрязнённые (кроме тары)	74,808
V класс	43412004515	отходы полипропиленовой тары незагрязнённой	45,532
V класс	43413000000	отходы продукции из полиамида незагрязнённые	0,050
V класс	43414101205	отходы пенопласта на основе полистирола незагрязнённые	0,008
V класс	43414102515	отходы плёнки полистирола и изделий из неё незагрязнённые	7,200
V класс	43414103515	лом и отходы изделий из полистирола незагрязнённые	0,165
V класс	43414201515	лом и отходы изделий из акрилонитрилбутадиенстирола (пластик АБС) незагрязнённые	1,555
V класс	43417000000	отходы продукции из полиамидов незагрязнённые	0,002
V класс	43417101205	лом и отходы изделий из полиамида незагрязнённые	0,330
V класс	43418000000	отходы продукции из полиэтилентерефталата незагрязнённые	1,545
V класс	43418101515	лом и отходы изделий из полиэтилентерефталата незагрязнённые	1 559,327
V класс	43418102295	отходы плёнки из полиэтилентерефталата незагрязнённые	0,340
V класс	43419199205	отходы продукции из прочих пластмасс на основе эфиров целлюлозы незагрязнённые	0,003
V класс	43423000000	отходы продукции из текстолита	2,229
V класс	43425001295	отходы полиуретановой пены незагрязнённые	799,420
V класс	43491000000	отходы продукции из стеклопластиков	0,200
V класс	43499121725	лом и отходы изделий из полиэтилена и полиэтилентерефталата в смеси незагрязнённые	70,264
V класс	43499133725	смесь упаковок из разнородных полимерных материалов, не содержащих галогены, незагрязнённых	457,125
V класс	43819000000	прочая тара полимерная загрязнённая	0,240
V класс	44210101495	цеолит, отработанный при осушке воздуха и газов, не загрязнённый опасными веществами	13,400
V класс	44210301495	силикагель, отработанный при осушке воздуха и газов, не загрязнённый опасными веществами	20,683
V класс	44210401495	уголь активированный отработанный при осушке воздуха и газов, не загрязнённый опасными веществами	24,660
V класс	45110100205	лом изделий из стекла	930,001
V класс	45110200205	тара стеклянная незагрязнённая	2,083
V класс	45142121615	отходы стекловолоконной изоляции	1,368
V класс	45610001515	абразивные круги отработанные, лом отработанных абразивных кругов	32,898
V класс	45620001295	шкурка шлифовальная отработанная	1,052
V класс	45911001515	лом керамических изоляторов	4,180
V класс	45911099515	керамические изделия прочие, утратившие потребительские свойства, незагрязнённые	6,931
V класс	46101000000	лом и отходы черных металлов несортированные	0,776
V класс	46101001205	лом и отходы, содержащие незагрязнённые черные металлы в виде изделий, кусков, несортированные	18 580,734
V класс	46101001205	лом черных металлов несортированный	4,339
V класс	46110002215	лом и отходы чугунные в кусковой форме незагрязнённые	0,147

Класс опасности	Код отхода согласно ФККО	Наименование видов отходов, сгруппированных по классам опасности для окружающей среды	Образовано отходов за 2018 год (тонн)
1	2	3	4
V класс	46110099205	лом и отходы чугунные несортированные	93,841
V класс	46120001515	лом и отходы стальных изделий незагрязнённые	148,823
V класс	46120002215	лом и отходы стальные в кусковой форме незагрязнённые	102,614
V класс	46120099205	лом и отходы стальные несортированные	359,575
V класс	46210001205	лом и отходы незагрязнённые, содержащие медные сплавы в виде изделий, кусков, несортированные	163,504
V класс	46213099205	лом и отходы бронзы несортированные	3,437
V класс	46214001515	лом и отходы изделий из латуни незагрязнённые	7,120
V класс	46214002215	лом и отходы латуни в кусковой форме незагрязнённые	0,170
V класс	46214099205	лом и отходы латуни несортированные	0,291
V класс	46220001515	лом и отходы заготовок и изделий из алюминия незагрязнённые (кроме лома электротехнических изделий)	4,950
V класс	46220002515	лом электротехнических изделий из алюминия (провод, голые жилы кабелей и шнуров, шины распределительных устройств, трансформаторов, выпрямители)	56,623
V класс	46220003215	лом и отходы алюминия в кусковой форме незагрязнённые	23,633
V класс	46220004295	лом и отходы фольги из алюминия	4,200
V класс	46220005515	лом алюминиевых банок из-под напитков	37,228
V класс	46220006205	лом и отходы алюминия несортированные	448,486
V класс	46220006205	лом и отходы, содержащие алюминий	0,017
V класс	48120000000	компьютеры и периферийное оборудование, утратившие потребительские свойства	0,400
V класс	48140000000	техника бытовая электронная, утратившая потребительские свойства	0,060
V класс	48142000000	приёмники телевизионные, совмещённые или не совмещённые с широковещательными радиоприёмниками или аппаратурой для записи или воспроизведения звука или изображения, утратившие потребительские свойства	0,090
V класс	48143210000	магнитофоны, утратившие потребительские свойства	0,019
V класс	48190000000	прочие отходы оборудования, утратившего потребительские свойства	0,197
V класс	48200000000	оборудование электрическое, утратившее потребительские свойства	13,520
V класс	48220000000	батареи и аккумуляторы, утратившие потребительские свойства, кроме аккумуляторов для транспортных средств, вошедших в блок 9	0,036
V класс	48220000000	отходы изолированных проводов и кабелей	51,714
V класс	48230301525	провод медный эмалированный, утративший потребительские свойства	42,269
V класс	48241100525	лампы накаливания, утратившие потребительские свойства	1,349
V класс	48242000000	светильники и осветительные устройства	0,013
V класс	48251111000	холодильники бытовые, утратившие потребительские свойства (кроме холодильников, содержащих озоноразрушающие вещества)	0,180
V класс	48281100000	машины пишущие и устройства для обработки текстов, утратившие потребительские свойства	0,010
V класс	49110101525	каски защитные пластмассовые, утратившие потребительские свойства	0,584
V класс	61140001204	золошлаковая смесь от сжигания углей малоопасная	3,468
V класс	61140002205	золошлаковая смесь от сжигания углей практически неопасная	351,204
V класс	61190002405	зола от сжигания древесного топлива практически неопасная	18,154
V класс	61890101205	отходы при очистке котлов от накипи	0,027

Класс опасности	Код отхода согласно ФККО	Наименование видов отходов, сгруппированных по классам опасности для окружающей среды	Образовано отходов за 2018 год (тонн)
1	2	3	4
V класс	62110001715	мусор с защитных решёток гидроэлектростанций	258,800
V класс	71011001715	мусор с защитных решёток при водозаборе	15,717
V класс	71011002395	отходы (осадки) водоподготовки при механической очистке природных вод	1 520,520
V класс	71021101205	ионообменные смолы, отработанные при водоподготовке	0,040
V класс	72180002395	отходы (шлам) при очистке сетей, колодцев дождевой (ливневой) канализации практически неопасный	0,445
V класс	72210000000	отходы (осадки) при механической и физико-химической очистке хозяйственно-бытовых и смешанных сточных вод	146,200
V класс	72210102715	мусор с защитных решёток хозяйственно-бытовой и смешанной канализации практически неопасный	117,748
V класс	72210202395	осадок с песколовок при очистке хозяйственно-бытовых и смешанных сточных вод практически неопасный	163,876
V класс	72220000000	осадки (илы) биологических очистных сооружений хозяйственно-бытовой и смешанной канализации после завершения операций по их обработке согласно техническому регламенту	326,896
V класс	72220002395	ил, стабилизированный биологических очистных сооружений хозяйственно-бытовых и смешанных сточных вод	13 730,807
V класс	72243122405	смесь осадков механической и биологической очистки хозяйственнобытовых и смешанных сточных вод, выдержанная на площадках стабилизации, практически неопасная	16,160
V класс	73320000000	мусор и смет производственных и складских помещений, не относящийся к твёрдым коммунальным отходам	38,570
V класс	73321002725	мусор и смет производственных помещений практически неопасный	1 919,941
V класс	73322002725	мусор и смет от уборки складских помещений практически неопасный	2 735,870
V класс	73330000000	смет и прочие отходы от уборки территории предприятий, организаций	1,000
V класс	73330000000	смет и прочие отходы от уборки территории предприятий, организаций, не относящийся к твёрдым коммунальным отходам	12,152
V класс	73330000000	смет от уборки территории предприятий, организаций	0,250
V класс	73331001714	смет с территории гаража, автостоянки малоопасный	1,000
V класс	73338202205	растительные отходы при расчистке охранных зон и полос отвода объектов инженерной инфраструктуры	6,200
V класс	73338712205	растительные отходы при уходе за зелёными насаждениями на территории производственных объектов практически неопасные	85,880
V класс	73339000000	смет с прочих территорий предприятий, организаций	2,770
V класс	73339002715	смет с территории организаций, не содержащий опасные компоненты в количестве, токсичном для окружающей среды	8,866
V класс	73339002715	смет с территории предприятия практически неопасный	40 652,730
V класс	73390000000	прочие отходы потребления на производстве, подобные коммунальным	25,659
V класс	73610000000	отходы кухонь и предприятий общественного питания	45,245
V класс	73610001305	пищевые отходы кухонь и организаций общественного питания несортированные	15 382,594
V класс	73610011725	непищевые отходы (мусор) кухонь и организаций общественного питания практически неопасные	215,429
V класс	73931101725	отходы (мусор) от уборки помещений нежилых религиозных зданий	8,856
V класс	74110000000	инертные остатки после сортировки	73 795,400
V класс	74111311725	отходы бумаги и/или картона при сортировке твёрдых коммунальных отходов	488,826

Класс опасности	Код отхода согласно ФККО	Наименование видов отходов, сгруппированных по классам опасности для окружающей среды	Образовано отходов за 2018 год (тонн)
1	2	3	4
V класс	74111511205	лом стекла и изделий из стекла при сортировке твёрдых коммунальных отходов	6 181,191
V класс	74700000000	отходы при обезвреживании отходов	16,394
V класс	74740000000	отходы при обезвреживании ртутьсодержащих отходов	14,082
V класс	74780000000	отходы при обезвреживании биологических и медицинских отходов	9,678
V класс	74784000000	отходы при обезвреживании медицинских отходов	0,059
V класс	74784355715	отходы обезвреживания медицинских отходов классов б и в (кроме биологических) вакуумным автоклавированием насыщенным водяным паром измельчённые, компактированные, практически неопасные	0,010
V класс	74799111405	зола от высокотемпературного термического обезвреживания отходов в крематоре практически неопасная	1,184
V класс	81110001495	грунт, образовавшийся при проведении землеройных работ, не загрязнённый опасными веществами	6 092,550
V класс	81111112495	отходы грунта при проведении открытых земляных работ практически неопасные	27,300
V класс	81112312395	шламы буровые при горизонтальном, наклонно-направленном бурении с применением бурового раствора глинистого на водной основе практически неопасные	375,300
V класс	81220101205	лом кирпичной кладки от сноса и разборки зданий	1 242,158
V класс	81910001495	отходы песка незагрязнённые	4 043,507
V класс	81910003215	отходы строительного щебня незагрязнённые	50,255
V класс	82110101215	лом бортовых камней, брусчатки, булыжных камней и прочие отходы изделий из природного камня	31,740
V класс	82202112495	отходы (остатки) сухой бетонной смеси практически неопасные	11,057
V класс	82210101215	отходы цемента в кусковой форме	312,991
V класс	82220101215	лом бетонных изделий, отходы бетона в кусковой форме	4 376,084
V класс	82230101215	лом железобетонных изделий, отходы железобетона в кусковой форме	1 197,551
V класс	82310101215	лом строительного кирпича незагрязнённый	565,019
V класс	82320101215	лом черепицы, керамики незагрязнённый	314,776
V класс	82419111205	отходы гипса при ремонтно-строительных работах	172,658
V класс	82900000000	прочие отходы строительства и ремонта зданий, сооружений	2,000
V класс	82913111205	отходы опалубки деревянной, загрязнённой бетоном	43,202
V класс	83010001715	лом дорожного полотна автомобильных дорог (кроме отходов битума и асфальтовых покрытий)	222,000
V класс	89001111725	мусор от строительных и ремонтных работ, содержащий материалы, изделия, отходы которых отнесены к v классу опасности	68,880
V класс	91200500010	мусор от бытовых	11,400
V класс	91201001000	пищевые отходы кухонь и организаций общественного питания несортированные	17,300
V класс	91218101215	лом шамотного кирпича незагрязнённый	390,364
V класс	91910001205	остатки и огарки стальных сварочных электродов	49,308
V класс	91920400000	обтирочный материал, загрязнённый нефтью или нефтепродуктами	0,350
V класс	92031000000	тормозные колодки отработанные	0,019
V класс	92031001525	тормозные колодки, отработанные без накладок асбестовых	70,415
V класс	92111000000	шины автомобильные отработанные	0,600

Класс опасности	Код отхода согласно ФККО	Наименование видов отходов, сгруппированных по классам опасности для окружающей среды	Образовано отходов за 2018 год (тонн)
1	2	3	4
V класс	92113000000	покрышки пневматических шин отработанные	1,688
V класс	92130101524	фильтры воздушные автотранспортных средств отработанные	0,030
V класс	92130201523	фильтры очистки масла автотранспортных средств отработанные	0,024
V класс	92175112395	осадок сточных вод мойки автомобильного транспорта практически неопасный	1,400
V класс	92191001525	свечи зажигания автомобильные отработанные	2,630

Информация о количестве образующихся иных видов отходов, не относящихся к твёрдым коммунальным отходам, для каждого источника образования отходов представлена в приложении А2.

Прогноз количества образования иных видов отходов, не относящихся к твёрдым коммунальным отходам, в разрезе блоков ФККО и классов опасности по годам реализации территориальной схемы приведён в приложении А4. Для формирования прогноза за базовое значение применяется среднее значение количества образования иных видов отходов производства и потребления, не относящихся к твёрдым коммунальным отходам, за 2016, 2017 и 2018 годы.

Прогноз количества образования отходов строительства и ремонта сформирован исходя из объёма ввода в действие жилых домов согласно прогнозу социально-экономического развития Ставропольского края на период до 2035 года.

Прогноз количества образования отходов снабжения электричеством, газом и паром, отходов водоснабжения и водоотведения, прочих отходов производства и потребления, а также отходов потребления производственных и непроизводственных (материалы, изделия, утратившие потребительские свойства) по годам реализации территориальной схемы рассчитан на основании расчёта предположительной численности населения (средний вариант)3.

Прогноз количества образования отходов добычи полезных ископаемых, отходов промышленного производства строился на основе данных о прогнозной динамике индекса промышленного производства по Ставропольскому краю, полученных из прогноза социально-экономического развития Ставропольского края на период до 2035 года.

Для прогноза количества образования отходов сельского хозяйства использовались данные о прогнозной динамике индекса производства продукции сельского хозяйства по Ставропольскому краю, полученные из прогноза

[3] http://stavstat.gks.ru/wps/wcm/connect/rosstat_ts/stavstat/ru/statistics/stavStat/population/

социально-экономического развития Ставропольского края на период до 2035 года.

В электронной модели территориальной схемы отображены данные о количестве образующихся иных видов отходов производства и потребления, не относящихся к твёрдым коммунальным отходам, для каждого источника образования отходов, в соответствии с данными департамента Росприроднадзора по Северо-Кавказскому федеральному округу.

В таблице 8 представлены сводные данные о количестве образующихся отходов производства и потребления на территории Ставропольского края по видам отходов на основании отчётности 2-ТП (отходы) за 2018 год. Количество твёрдых коммунальных отходов определено отдельно, на основании сведений об источниках образования твёрдых коммунальных отходов и нормативов накопления твёрдых коммунальных отходов.

Таблица 8. Сводная информация о количестве отходов различных видов, образующихся на территории Ставропольского края

№ п/п	Наименование вида отхода	Класс опасности	Образовано (тонн)
1	Твёрдые коммунальные отходы	IV-V	1 232 961,93
1.1	В том числе крупногабаритные отходы (15%)	V	184 944,29
2	Отходы сельского, лесного хозяйства, рыбоводства и рыболовства (блок 1 ФККО)	III-V	251 497,91
3	Отходы от добычи полезных ископаемых (блок 2 ФККО)	IV-V	23 398,55
4	Отходы обрабатывающих производств (блок 3 ФККО)	II-V	307 081,82
5	Отходы потребления, производственные и непроизводственные (блок 4 ФККО)	I-V	55 060,57
6	Отходы обеспечения электроэнергией, газом и паром (блок 6 ФККО)	IV-V	668,51
7	Отходы при водоснабжении, водоотведении (блок 7 ФККО)	II-V	184 827,38
8	Отходы строительства и ремонта (блок 8 ФККО)	III-V	22 686,93
9	Отходы при выполнении прочих видов деятельности (блок 9 ФККО)	II-V	14 094,73
10	Итого	-	2 092 278,33

Глава 3. Характеристика твёрдых коммунальных отходов, в том числе их морфологический состав и плотность

Наиболее значимыми характеристиками твёрдых коммунальных отходов является их морфологический состав и плотность.

Детальные данные о морфологическом составе ТКО и динамике его изменения являются основной исходной информацией для оценки рентабельности извлечения утильных фракций из отходов и определения экономической выгоды от использования ценных компонентов ТКО, позволяющих получить востребованную на рынке продукцию из вторсырья. Морфологический состав отходов, как правило, изучается при проведении натурных исследований в целях расчёта нормативов накопления ТКО, либо в процессе разработки генеральных схем очистки территорий населённых пунктов регионов.

В таблице 9 представлен морфологический состав по основным компонентам твёрдых коммунальных отходов на основании данных министерства жилищно-коммунального хозяйства Ставропольского края.

Таблица 9. Морфологический состав ТКО

№ п/п	Наименование компонента	Процентная составляющая (процентов)
1	Пищевые отходы	41,0
2	Бумага, картон	27,0
3	Дерево	1,5
4	Металл чёрный	2,5
5	Металл цветной	1,5
6	Текстиль	4,0
7	Стекло	2,5
8	Кожа, резина	1,0
9	Камни	1,0
10	Пластмассы, в том числе ПЭТФ	5,5
11	Композитная упаковка	2,0
12	Прочее	3,5
13	Отсев (менее 15 мм)	7,0
14	Итого	100,0

Плотность ТКО в Ставропольском крае принимается равной 122,11 кг на куб. м или 8,19 куб. м на тонну.

Глава 4. Нормативы накопления ТКО и расчёт массы образуемых твёрдых коммунальных отходов

Нормативы накопления твёрдых коммунальных отходов на территории Ставропольского края, утверждённые приказом министерства жилищно-коммунального хозяйства Ставропольского края от 26.12.2017 № 347 (в редакции приказов от 29.08.2018 № 237 и от 24.09.2018 № 279), применённые для расчётов в территориальной схеме, представлены в таблице 10.

Таблица 10. Нормативы накопления ТКО

№ п/п	Наименование категории объектов	Наименование под категории объектов	Расчётная единица, в отношении которой устанавливается норматив	Годовой норматив накопления (куб. м)
1	2	3	4	5
1	Административные здания, учреждения, конторы	научно-исследовательские, проектные институты и конструкторские бюро	1 кв. м общей площади	0,056
2	Административные здания, учреждения, конторы	банки, финансовые учреждения	1 кв. м общей площади	0,090
3	Административные здания, учреждения, конторы	отделения связи	1 кв. м общей площади	0,070
4	Административные здания, учреждения, конторы	административные, офисные учреждения	1 кв. м общей площади	0,090
5	Организации торговли	продовольственные магазины	1 кв. м общей площади	1,500
6	Организации торговли	промтоварные магазины	1 кв. м общей площади	0,800
7	Организации торговли	павильоны	1 кв. м общей площади	4,030
8	Организации торговли	лотки	1 торговое место	2,530
9	Организации торговли	палатки, киоски	1 кв. м общей площади	4,070
10	Организации торговли	торговля с машин	1 торговое место	5,690
11	Организации торговли	супермаркеты (универмаги)	1 кв. м общей площади	0,700
12	Организации торговли	рынки продовольственные	1 кв. м общей площади	1,210
13	Организации торговли	рынки промтоварные	1 кв. м общей площади	1,090
14	Организации торговли	склады, базы	1 кв. м общей площади	0,270
15	Организации транспортной инфраструктуры	автомастерские, шиномонтажные мастерские, станции технического обслуживания	1 машино-место	0,870
16	Организации транспортной инфраструктуры	автозаправочные станции	1 машино-место	0,820
17	Организации транспортной инфраструктуры	автостоянки и парковки	1 машино-место	0,380
18	Организации транспортной инфраструктуры	гаражи, парковки закрытого типа	1 машино-место	0,580
19	Организации транспортной инфраструктуры	автомойки	1 машино-место	0,820
20	Организации транспортной инфраструктуры	железнодорожные и автовокзалы, аэропорты, речные порты	1 пассажир	0,002
21	Дошкольные и учебные организации	дошкольные образовательные организации	1 ребёнок	0,390
22	Дошкольные и учебные организации	общеобразовательные организации	1 учащийся	0,250

№ п/п	Наименование категории объектов	Наименование под категории объектов	Расчётная единица, в отношении которой устанавливается норматив	Годовой норматив накопления (куб. м)
1	2	3	4	5
23	Дошкольные и учебные организации	организации начального и среднего профессионального образования, высшего профессионального и послевузовского образования или иные организации, осуществляющее образовательный процесс	1 учащийся	0,350
24	Дошкольные и учебные организации	детские дома, интернаты	1 место	1,390
25	Культурно-развлекательные, спортивные организации	клубы, кинотеатры, концертные залы, театры, цирки	1 место	0,230
26	Культурно-развлекательные, спортивные организации	дворцы культуры, дома творчества, дома культуры	1 место	0,220
27	Культурно-развлекательные, спортивные организации	библиотеки, архивы	1 место	0,230
28	Культурно-развлекательные, спортивные организации	выставочные залы, музеи	1 кв. м общей площади	0,090
29	Культурно-развлекательные, спортивные организации	спортивные арены, стадионы	1 место	0,260
30	Культурно-развлекательные, спортивные организации	спортивные клубы, центры, комплексы	1 место	0,450
31	Культурно-развлекательные, спортивные организации	зоопарки, ботанические сады	1 кв. м общей площади	0,140
32	Культурно-развлекательные, спортивные организации	пансионаты, дома отдыха, туристические базы	1 место	1,970
33	Культурно-развлекательные, спортивные организации	парки отдыха	1 кв. м общей площади	0,002
34	Организации общественного питания	кафе, рестораны, бары, закусочные, столовые	1 место	0,900
35	Организации службы быта	мастерские по ремонту бытовой и компьютерной техники	1 кв. м общей площади	0,130
36	Организации службы быта	мастерские по ремонту обуви, ключей, часов и пр.	1 кв. м общей площади	0,180
37	Организации службы быта	ремонт и пошив одежды	1 кв. м общей площади	0,210
38	Организации службы быта	химчистки и прачечные	1 кв. м общей площади	0,600
39	Организации службы быта	парикмахерские, косметические салоны, салоны красоты	1 место	2,200
40	Организации службы быта	гостиницы	1 место	2,040
41	Организации службы быта	общежития	1 место	1,920
42	Организации службы быта	бани, сауны	1 место	1,790

№ п/п	Наименование категории объектов	Наименование под категории объектов	Расчётная единица, в отношении которой устанавливается норматив	Годовой норматив накопления (куб. м)
1	2	3	4	5
43	Организации и объекты в сфере похоронных услуг	кладбища	1 место	0,060
44	Организации и объекты в сфере похоронных услуг	организации, оказывающие ритуальные услуги	1 кв. м общей площади	0,100
45	Садоводческие кооперативы, садово-огородные товарищества	садоводческие кооперативы, садово-огородные товарищества	1 участник (член)	1,700
46	Домовладения г. Ставрополь	многоквартирные жилые дома	1 проживающий	2,500
47	-"-	индивидуальные жилые дома	1 проживающий	2,800
48	Домовладения: город-курорт Ессентуки, город-курорт Железноводск, город-курорт Кисловодск, город Лермонтов, город Минеральные Воды, город Невинномысск, город-курорт Пятигорск	многоквартирные жилые дома	1 проживающий	2,500
49	-"-	индивидуальные жилые дома	1 проживающий	2,800
50	Домовладения административных центров муниципальных районов, городских населённых пунктов <*>, сельских населённых пунктов с численностью населения более 10 тысяч человек включительно	многоквартирные жилые дома	1 проживающий	1,900
51	-"-	индивидуальные жилые дома	1 проживающий	2,300
52	Домовладения сельских населённых пунктов с численностью населения менее 10 тысяч человек	многоквартирные жилые дома	1 проживающий	1,600
53	-"-	индивидуальные жилые дома	1 проживающий	1,500
* за исключением городских населённых пунктов, указанных в пунктах 1 и 2 раздела 10				

Исходные данные для расчёта представлены в приложении А1 и таблице 2.2.

Численность населения Ставропольского края принята по состоянию на 01.01.2019 года. Количество расчётных единиц (нормообразующих показателей) было определено оценочно по фактическим (при наличии информации) или расчётным данным (на основании сведений, содержащихся в базе данных федеральной службы государственной статистики, а также открытых данных). Распределение нормообразующих показателей по источникам образования твёрдых коммунальных отходов при применении расчётных данных осуществлялось пропорционально численности населения муниципального

образования, в равных долях по всем источникам образования твёрдых коммунальных отходов одного типа.

Сводные результаты расчёта количества и объёма образующихся твёрдых коммунальных отходов по муниципальным образованиям приведены в таблицах 11.1 и 11.2. Результаты расчёта количества твёрдых коммунальных отходов, образующихся на территории Ставропольского края в разрезе поселений представлены в электронной модели территориальной схемы и в приложении А1.

Общее количество твёрдых коммунальных отходов, образующихся на территории Ставропольского края в течение года, составляет 1 232 961,93 тонн, в том числе крупногабаритные отходы 184 944,29 тонн (15% от общей массы образующихся ТКО).

В электронной модели территориальной схемы представлены расчёты количества образующихся твёрдых коммунальных отходов для каждого источника образования твёрдых коммунальных отходов в разрезе муниципальных образований. Количество расчётных единиц для каждого источника образования ТКО подлежит уточнению региональными операторами по обращению с ТКО в ходе осуществления их деятельности.

Прогноз количества образования твёрдых коммунальных отходов по годам реализации территориальной схемы сформирован с учётом индекса изменения численности населения на основании расчёта предположительной численности населения (средний вариант)[4] и индекса изменения нормы накопления ТКО по массе на каждый год действия территориальной схемы на 0,4%. Прогноз количества и объёма образования отходов приведены в таблицах 12.1 и 12.2.

[4] http://stavstat.gks.ru/wps/wcm/connect/rosstat_ts/stavstat/ru/statistics/stavStat/population/

Таблица 11.1. Результаты расчёта массы твёрдых коммунальных отходов IV-V классов опасности, образующихся на территории Ставропольского края (тонн в год)

№ п/п	Наименование муниципального образования	Домовладения (МКД)	Домовладения (ИЖС)	Административные здания, учреждения, конторы	Организации торговли	Организации транспортной инфраструктуры	Дошкольные и учебные организации	Культурно-развлекательные, спортивные организации	Организации общественного питания	Организации службы быта	Организации и объекты в сфере похоронных услуг	Садоводческие кооперативы, садово-огородные товарищества	Итого
1	2	3	4	5	6	7	8	9	10	11	12	13	14
1	Александровский район	673	10 486	244	3 758	8	219	178	227	174	166	0	16 133
2	Андроповский район	969	6 274	221	5 728	11	207	264	222	284	120	0	14 299
3	Апанасенковский район	264	6 598	247	2 453	5	227	82	315	76	108	0	10 376
4	Арзгирский район	18	5 883	118	2 395	21	177	101	201	6	87	0	9 008
5	Благодарненский городской округ	1 296	12 259	182	6 354	10	383	138	482	220	208	0	21 532
6	Буденновский район	6 575	20 708	428	19 534	107	757	469	541	659	423	0	50 200
7	Георгиевский городской округ	7 883	34 171	398	12 925	146	947	500	1 416	605	603	73	59 667
8	Городской округ город Лермонтов	5 377	2 389	104	2 116	81	177	241	201	190	89	42	11 007
9	Городской округ город Невинномысск	2 513	37 428	197	13 853	334	1 109	429	955	1 601	434	0	58 853
10	Городской округ город Ставрополь	89 579	48 060	1 055	83 837	1 515	4 865	26 454	3 830	6 411	1 612	187	267 405
11	Городской округ город-курорт Ессентуки	14 428	20 561	188	10 203	148	594	548	1 039	1 866	402	0	49 978
12	Городской округ город-курорт Железноводск	6 417	1 430	211	6 262	75	321	407	427	805	193	21	16 568
13	Городской округ город-курорт Кисловодск	16 296	28 522	333	13 222	60	572	1 331	753	2 807	489	0	64 386
14	Городской округ город-курорт Пятигорск	26 432	43 428	423	35 737	379	2 185	4 077	1 645	4 399	773	0	119 477

№ п/п	Наименование муниципального образования	Домовладения (МКД)	Домовладения (ИЖС)	Административные здания, учреждения, конторы	Организации торговли	Организации транспортной инфраструктуры	Дошкольные и учебные организации	Культурно-развлекательные, спортивные организации	Организации общественного питания	Организации службы быта	Организации и объекты в сфере похоронных услуг	Садоводческие кооперативы, садово-огородные товарищества	Итого
1	2	3	4	5	6	7	8	9	10	11	12	13	14
15	Грачевский район	188	6 747	165	2 207	19	223	162	179	13	135	0	10 040
16	Изобильненский городской округ	7 171	14 526	259	8 078	82	557	567	1 041	264	353	0	32 898
17	Ипатовский городской округ	1 526	11 219	232	8 905	37	411	254	423	263	203	0	23 473
18	Кировский городской округ	736	14 712	320	7 852	43	400	212	282	83	255	0	24 895
19	Кочубеевский район	1 126	15 298	340	6 679	31	441	1 833	423	182	269	0	26 621
20	Красногвардейский район	227	8 151	196	3 410	16	237	233	336	33	133	0	12 971
21	Курский район	347	10 629	164	2 283	6	352	153	389	90	192	0	14 604
22	Левокумский район	342	6 955	186	2 973	5	259	174	291	57	138	0	11 380
23	Минераловодский городской округ	15 380	30 667	276	15 501	531	1 011	789	935	1 128	499	0	66 716
24	Нефтекумский городской округ	2 967	10 627	213	4 956	58	390	210	467	198	227	0	20 313
25	Новоалександровский городской округ	694	13 788	226	9 336	34	368	265	412	191	232	0	25 546
26	Новоселицкий район	73	4 795	190	1 220	3	175	82	485	21	93	0	7 137
27	Петровский городской округ	1 184	15 713	189	8 480	45	463	328	600	206	259	0	27 467
28	Предгорный район	4 076	19 274	275	37 456	80	550	267	631	512	399	0	63 521
29	Советский городской округ	1 896	12 450	261	5 658	22	430	353	373	250	214	0	21 909
30	Степновский район	15	3 881	181	1 528	8	143	120	124	19	75	0	6 094
31	Труновский район	366	6 825	97	2 512	19	230	105	255	36	110	0	10 556
32	Туркменский район	6	4 280	130	1 298	9	178	89	179	5	81	0	6 255
33	Шпаковский район	4 284	30 362	319	13 807	281	698	359	656	376	535	0	51 677

№ п/п	Наименование муниципального образования	Домовладения (МКД)	Домовладения (ИЖС)	Административные здания, учреждения, конторы	Организации торговли	Организации транспортной инфраструктуры	Дошкольные и учебные организации	Культурно-развлекательные, спортивные организации	Организации общественного питания	Организации службы быта	Организации и объекты в сфере похоронных услуг	Садоводческие кооперативы, садово-огородные товарищества	Итого
1	2	3	4	5	6	7	8	9	10	11	12	13	14
34	Итого	221 326	519 094	8 569	362 519	4 228	20 256	41 775	20 735	24 030	10 110	322	1 232 962

Таблица 11.2. Результаты расчёта объёма твёрдых коммунальных отходов IV-V классов опасности, образующихся на территории Ставропольского края (куб. м в год)

№ п/п	Наименование муниципального образования	Домовладения (МКД)	Домовладения (ИЖС)	Административные здания, учреждения, конторы	Организации торговли	Организации транспортной инфраструктуры	Дошкольные и учебные организации	Культурно-развлекательные, спортивные организации	Организации общественного питания	Организации службы быта	Организации и объекты в сфере похоронных услуг	Садоводческие кооперативы, садово-огородные товарищества	Итого
1	2	3	4	5	6	7	8	9	10	11	12	13	14
1	Александровский район	5 510	85 873	2 001	30 774	66	1 792	1 460	1 855	1 428	1 357	0	132 116
2	Андроповский район	7 933	51 381	1 813	46 907	93	1 694	2 158	1 817	2 327	979	0	117 101
3	Апанасенковский район	2 164	54 035	2 022	20 092	39	1 858	674	2 578	624	888	0	84 973
4	Арзгирский район	150	48 181	970	19 615	173	1 451	826	1 646	50	709	0	73 770
5	Благодарненский городской округ	10 617	100 395	1 490	52 039	81	3 134	1 131	3 944	1 798	1 707	0	176 336
6	Буденновский район	53 842	169 581	3 509	159 967	876	6 203	3 841	4 427	5 397	3 463	0	411 107

№ п/п	Наименование муниципального образования	Домовладения (МКД)	Домовладения (ИЖС)	Административные здания, учреждения, конторы	Организации торговли	Организации транспортной инфраструктуры	Дошкольные и учебные организации	Культурно-развлекательные, спортивные организации	Организации общественного питания	Организации службы быта	Организации и объекты в сфере похоронных услуг	Садоводческие кооперативы, садово-огородные товарищества	Итого
1	2	3	4	5	6	7	8	9	10	11	12	13	14
7	Георгиевский городской округ	64 554	279 837	3 261	105 849	1 198	7 759	4 097	11 596	4 953	4 935	595	488 636
8	Городской округ город Лермонтов	44 035	19 561	850	17 329	662	1 448	1 975	1 648	1 560	730	340	90 137
9	Городской округ город Невинномысск	20 583	306 508	1 613	113 451	2 733	9 082	3 512	7 821	13 110	3 556	0	481 968
10	Городской округ город Ставрополь	733 593	393 576	8 636	686 572	12 409	39 843	216 645	31 365	52 500	13 201	1 530	2 189 870
11	Городской округ город-курорт Ессентуки	118 158	168 384	1 537	83 559	1 210	4 864	4 491	8 509	15 283	3 292	0	409 285
12	Городской округ город-курорт Железноводск	52 548	11 707	1 731	51 279	614	2 633	3 334	3 496	6 590	1 578	170	135 678
13	Городской округ город-курорт Кисловодск	133 453	233 573	2 730	108 281	494	4 683	10 902	6 170	22 990	4 003	0	527 279
14	Городской округ город-курорт Пятигорск	216 458	355 648	3 463	292 666	3 103	17 891	33 385	13 468	36 027	6 333	0	978 440
15	Грачевский район	1 542	55 254	1 353	18 075	159	1 830	1 327	1 465	104	1 108	0	82 217
16	Изобильненский городской округ	58 727	118 958	2 119	66 153	673	4 562	4 640	8 526	2 164	2 889	0	269 410
17	Ипатовский городской округ	12 498	91 880	1 903	72 925	299	3 363	2 081	3 461	2 152	1 663	0	192 225
18	Кировский городской округ	6 025	120 483	2 622	64 300	356	3 275	1 740	2 309	677	2 087	0	203 873
19	Кочубеевский район	9 221	125 278	2 786	54 693	254	3 610	15 011	3 466	1 488	2 205	0	218 011

№ п/п	Наименование муниципального образования	Домовладения (МКД)	Домовладения (ИЖС)	Административные здания, учреждения, конторы	Организации торговли	Организации транспортной инфраструктуры	Дошкольные и учебные организации	Культурно-развлекательные, спортивные организации	Организации общественного питания	Организации службы быта	Организации и объекты в сфере похоронных услуг	Садоводческие кооперативы, садово-огородные товарищества	Итого
1	2	3	4	5	6	7	8	9	10	11	12	13	14
20	Красногвардейский район	1 856	66 748	1 605	27 926	135	1 938	1 906	2 752	267	1 093	0	106 226
21	Курский район	2 842	87 044	1 344	18 698	48	2 881	1 250	3 187	735	1 570	0	119 599
22	Левокумский район	2 798	56 957	1 521	24 349	41	2 118	1 428	2 387	463	1 131	0	93 193
23	Минераловодский городской округ	125 955	251 140	2 261	126 941	4 346	8 279	6 458	7 654	9 241	4 087	0	546 363
24	Нефтекумский городской округ	24 299	87 025	1 740	40 583	476	3 193	1 720	3 824	1 625	1 863	0	166 348
25	Новоалександровский городской округ	5 685	112 917	1 848	76 460	279	3 017	2 167	3 377	1 562	1 896	0	209 207
26	Новоселицкий район	595	39 267	1 554	9 991	27	1 435	671	3 968	175	761	0	58 443
27	Петровский городской округ	9 698	128 680	1 546	69 450	365	3 789	2 687	4 915	1 685	2 122	0	224 936
28	Предгорный район	33 380	157 837	2 255	306 739	653	4 505	2 190	5 171	4 193	3 270	0	520 193
29	Советский городской округ	15 529	101 959	2 141	46 337	180	3 519	2 893	3 056	2 049	1 755	0	179 419
30	Степновский район	126	31 784	1 481	12 514	63	1 172	984	1 018	155	613	0	49 910
31	Труновский район	3 000	55 888	792	20 575	152	1 886	863	2 088	295	905	0	86 444
32	Туркменский район	51	35 052	1 062	10 629	72	1 457	727	1 469	42	664	0	51 225
33	Шпаковский район	35 085	248 644	2 615	113 070	2 300	5 716	2 941	5 372	3 081	4 379	0	423 203
34	Итого	1 812 510	4 251 035	70 175	2 968 787	34 625	165 880	342 108	169 803	196 791	82 793	2 635	10 097 141

Таблица 12.1. Прогноз образования ТКО на территории Ставропольского края (тонн)

Показатель/ Наименование муниципального образования	Год											
	2019	2020	2021	2022	2023	2024	2025	2026	2027	2028	2029	2030
Прогноз численности населения (на начало года), тыс. человек	2795,2	2796,5	2795,2	2792,6	2789,4	2785,8	2781,9	2777,3	2771,9	2766	2759,7	2753,1
Индекс изменения нормы накопления ТКО по массе и объёму (Справочник ТБО, Мирный А.Н., Москва, 2001), в % к предыдущему году	факт	100,40	100,40	100,40	100,40	100,40	100,40	100,40	100,40	100,40	100,40	100,40
Индекс изменения численности населения, в % к предыдущему году	факт	100,05	99,95	99,91	99,89	99,87	99,86	99,83	99,81	99,79	99,77	99,76
Сводный индекс изменения количества ТКО к предыдущему году	факт	1,0044669	1,0035333	1,0030661	1,0028495	1,0027042	1,0025944	1,0023398	1,0020479	1,0018630	1,0017132	1,0015989
Прогнозные значения образования ТКО (тонн)												
Александровский район	16 133	16 205	16 262	16 312	16 358	16 403	16 445	16 484	16 517	16 548	16 577	16 603
Андроповский район	14 299	14 363	14 414	14 458	14 499	14 538	14 576	14 610	14 640	14 667	14 693	14 716
Апанасенковский район	10 376	10 422	10 459	10 491	10 521	10 550	10 577	10 602	10 624	10 643	10 662	10 679
Арзгирский район	9 008	9 048	9 080	9 108	9 134	9 159	9 183	9 204	9 223	9 240	9 256	9 271
Благодарненский городской округ	21 532	21 629	21 705	21 772	21 834	21 893	21 949	22 001	22 046	22 087	22 125	22 160
Буденновский район	50 200	50 425	50 603	50 758	50 902	51 040	51 173	51 292	51 397	51 493	51 581	51 664
Георгиевский городской округ	59 667	59 934	60 146	60 330	60 502	60 666	60 823	60 965	61 090	61 204	61 309	61 407
Городской округ Город Лермонтов	11 007	11 056	11 095	11 129	11 161	11 191	11 220	11 246	11 269	11 290	11 309	11 327
Городской округ Город Невинномысск	58 853	59 116	59 325	59 507	59 676	59 838	59 993	60 133	60 256	60 369	60 472	60 569
Городской округ Город Ставрополь	267 405	268 600	269 549	270 375	271 145	271 879	272 584	273 222	273 781	274 291	274 761	275 201
Городской округ Город-курорт Ессентуки	49 978	50 201	50 378	50 533	50 677	50 814	50 946	51 065	51 169	51 265	51 353	51 435
Городской округ Город-курорт Железноводск	16 568	16 642	16 700	16 752	16 799	16 845	16 889	16 928	16 963	16 994	17 023	17 051
Городской округ Город-курорт Кисловодск	64 386	64 674	64 902	65 101	65 287	65 463	65 633	65 787	65 921	66 044	66 157	66 263
Городской округ Город-курорт Пятигорск	119 477	120 011	120 435	120 804	121 149	121 476	121 791	122 076	122 326	122 554	122 764	122 960
Грачевский район	10 040	10 084	10 120	10 151	10 180	10 207	10 234	10 258	10 279	10 298	10 316	10 332
Изобильненский городской округ	32 898	33 045	33 161	33 263	33 358	33 448	33 535	33 613	33 682	33 745	33 803	33 857
Ипатовский городской округ	23 473	23 577	23 661	23 733	23 801	23 865	23 927	23 983	24 032	24 077	24 118	24 157
Кировский городской округ	24 895	25 006	25 094	25 171	25 243	25 311	25 377	25 436	25 489	25 536	25 580	25 621

Показатель/ Наименование муниципального образования	Год											
	2019	2020	2021	2022	2023	2024	2025	2026	2027	2028	2029	2030
Прогноз численности населения (на начало года), тыс. человек	2795,2	2796,5	2795,2	2792,6	2789,4	2785,8	2781,9	2777,3	2771,9	2766	2759,7	2753,1
Индекс изменения нормы накопления ТКО по массе и объёму (Справочник ТБО, Мирный А.Н., Москва, 2001), в % к предыдущему году	факт	100,40	100,40	100,40	100,40	100,40	100,40	100,40	100,40	100,40	100,40	100,40
Индекс изменения численности населения, в % к предыдущему году	факт	100,05	99,95	99,91	99,89	99,87	99,86	99,83	99,81	99,79	99,77	99,76
Сводный индекс изменения количества ТКО к предыдущему году	факт	1,0044669	1,0035333	1,0030661	1,0028495	1,0027042	1,0025944	1,0023398	1,0020479	1,0018630	1,0017132	1,0015989
Кочубеевский район	26 621	26 740	26 835	26 917	26 994	27 067	27 137	27 200	27 256	27 307	27 354	27 397
Красногвардейский район	12 971	13 029	13 075	13 115	13 153	13 188	13 223	13 253	13 281	13 305	13 328	13 349
Курский район	14 604	14 670	14 721	14 766	14 809	14 849	14 887	14 922	14 953	14 980	15 006	15 030
Левокумский район	11 380	11 431	11 471	11 506	11 539	11 570	11 600	11 627	11 651	11 673	11 693	11 712
Минераловодский городской округ	66 716	67 014	67 251	67 457	67 650	67 832	68 008	68 168	68 307	68 434	68 552	68 661
Нефтекумский городской округ	20 313	20 403	20 476	20 538	20 597	20 653	20 706	20 755	20 797	20 836	20 872	20 905
Новоалександровский городской округ	25 546	25 660	25 751	25 830	25 904	25 974	26 041	26 102	26 155	26 204	26 249	26 291
Новоселицкий район	7 137	7 168	7 194	7 216	7 236	7 256	7 275	7 292	7 307	7 320	7 333	7 345
Петровский городской округ	27 467	27 590	27 687	27 772	27 851	27 926	27 999	28 064	28 122	28 174	28 223	28 268
Предгорный район	63 521	63 805	64 030	64 226	64 409	64 583	64 751	64 903	65 035	65 157	65 268	65 373
Советский городской округ	21 909	22 007	22 084	22 152	22 215	22 275	22 333	22 385	22 431	22 473	22 512	22 548
Степновский район	6 094	6 122	6 143	6 162	6 180	6 196	6 213	6 227	6 240	6 251	6 262	6 272
Труновский район	10 556	10 603	10 640	10 673	10 703	10 732	10 760	10 785	10 807	10 828	10 846	10 863
Туркменский район	6 255	6 283	6 305	6 325	6 343	6 360	6 376	6 391	6 404	6 416	6 427	6 437
Шпаковский район	51 677	51 908	52 092	52 251	52 400	52 542	52 678	52 801	52 910	53 008	53 099	53 184
Итого	1 232 962	1 238 469	1 242 845	1 246 656	1 250 208	1 253 589	1 256 841	1 259 782	1 262 362	1 264 714	1 266 881	1 268 906

Таблица 12.2. Прогноз образования ТКО на территории Ставропольского края (куб. м)

Показатель/Муниципальное образование	Год											
	2019	2020	2021	2022	2023	2024	2025	2026	2027	2028	2029	2030
Прогноз численности населения (на начало года), тыс. человек	2795,2	2796,5	2795,2	2792,6	2789,4	2785,8	2781,9	2777,3	2771,9	2766	2759,7	2753,1
Индекс изменения нормы накопления ТКО по массе и объёму (Справочник ТБО, Мирный А.Н., Москва, 2001), в % к предыдущему году	факт	100,40	100,40	100,40	100,40	100,40	100,40	100,40	100,40	100,40	100,40	100,40
Индекс изменения численности населения, в % к предыдущему году	факт	100,05	99,95	99,91	99,89	99,87	99,86	99,83	99,81	99,79	99,77	99,76
Сводный индекс изменения количества ТКО к предыдущему году	факт	1,0044669	1,0035333	1,0030661	1,0028495	1,0027042	1,0025944	1,0023398	1,0020479	1,0018630	1,0017132	1,0015989
	прогнозные значения образования ТКО (куб. м)											
Александровский район	132 116	132 706	133 175	133 584	133 964	134 327	134 675	134 990	135 267	135 519	135 751	135 968
Андроповский район	117 101	117 624	118 040	118 402	118 739	119 060	119 369	119 648	119 893	120 117	120 322	120 515
Апанасенковский район	84 973	85 353	85 654	85 917	86 162	86 395	86 619	86 822	86 999	87 162	87 311	87 450
Арзгирский район	73 770	74 100	74 362	74 590	74 802	75 004	75 199	75 375	75 529	75 670	75 800	75 921
Благодарненский городской округ	176 336	177 123	177 749	178 294	178 802	179 286	179 751	180 171	180 540	180 877	181 187	181 476
Буденновский район	411 107	412 944	414 403	415 673	416 858	417 985	419 069	420 050	420 910	421 694	422 417	423 092
Георгиевский городской округ	488 636	490 818	492 553	494 063	495 471	496 810	498 099	499 265	500 287	501 219	502 078	502 881
Городской округ Город Лермонтов	90 137	90 539	90 859	91 138	91 397	91 645	91 882	92 097	92 286	92 458	92 616	92 764
Городской округ Город Невинномысск	481 968	484 121	485 831	487 321	488 709	490 031	491 302	492 452	493 460	494 380	495 227	496 018
Городской округ Город Ставрополь	2 189 870	2 199 652	2 207 424	2 214 192	2 220 502	2 226 506	2 232 283	2 237 506	2 242 088	2 246 265	2 250 113	2 253 711
Городской округ Город-курорт Ессентуки	409 285	411 113	412 566	413 831	415 010	416 132	417 212	418 188	419 044	419 825	420 544	421 217
Городской округ Город-курорт Железноводск	135 678	136 284	136 765	137 185	137 576	137 948	138 306	138 629	138 913	139 172	139 410	139 633
Городской округ Город-курорт Кисловодск	527 279	529 634	531 505	533 135	534 654	536 100	537 491	538 748	539 852	540 857	541 784	542 650
Городской округ Город-курорт Пятигорск	978 440	982 811	986 283	989 307	992 126	994 809	997 390	999 724	1 001 771	1 003 637	1 005 357	1 006 964
Грачевский район	82 217	82 584	82 876	83 130	83 367	83 592	83 809	84 005	84 177	84 334	84 479	84 614
Изобильненский городской округ	269 410	270 614	271 570	272 402	273 179	273 917	274 628	275 271	275 834	276 348	276 822	277 264
Ипатовский городской округ	192 225	193 083	193 765	194 360	194 913	195 440	195 947	196 406	196 808	197 175	197 513	197 828
Кировский городской округ	203 873	204 784	205 507	206 137	206 725	207 284	207 822	208 308	208 734	209 123	209 482	209 816

Показатель/Муниципальное образование	Год											
	2019	2020	2021	2022	2023	2024	2025	2026	2027	2028	2029	2030
Прогноз численности населения (на начало года), тыс. человек	2795,2	2796,5	2795,2	2792,6	2789,4	2785,8	2781,9	2777,3	2771,9	2766	2759,7	2753,1
Индекс изменения нормы накопления ТКО по массе и объёму (Справочник ТБО, Мирный А.Н., Москва, 2001), в % к предыдущему году	факт	100,40	100,40	100,40	100,40	100,40	100,40	100,40	100,40	100,40	100,40	100,40
Индекс изменения численности населения, в % к предыдущему году	факт	100,05	99,95	99,91	99,89	99,87	99,86	99,83	99,81	99,79	99,77	99,76
Сводный индекс изменения количества ТКО к предыдущему году	факт	1,0044669	1,0035333	1,0030661	1,0028495	1,0027042	1,0025944	1,0023398	1,0020479	1,0018630	1,0017132	1,0015989
Кочубеевский район	218 011	218 985	219 759	220 433	221 061	221 659	222 234	222 754	223 210	223 626	224 009	224 367
Красногвардейский район	106 226	106 701	107 078	107 406	107 712	108 003	108 284	108 537	108 759	108 962	109 149	109 323
Курский район	119 599	120 134	120 558	120 928	121 272	121 600	121 916	122 201	122 451	122 679	122 890	123 086
Левокумский район	93 193	93 610	93 940	94 228	94 497	94 752	94 998	95 221	95 416	95 593	95 757	95 910
Минераловодский городской округ	546 363	548 803	550 742	552 431	554 005	555 503	556 944	558 248	559 391	560 433	561 393	562 291
Нефтекумский городской округ	166 348	167 091	167 682	168 196	168 675	169 131	169 570	169 967	170 315	170 632	170 924	171 198
Новоалександровский городской округ	209 207	210 141	210 884	211 530	212 133	212 707	213 259	213 758	214 195	214 595	214 962	215 306
Новоселицкий район	58 443	58 704	58 912	59 092	59 261	59 421	59 575	59 715	59 837	59 948	60 051	60 147
Петровский городской округ	224 936	225 941	226 739	227 434	228 083	228 699	229 293	229 829	230 300	230 729	231 124	231 494
Предгорный район	520 193	522 517	524 363	525 971	527 470	528 896	530 268	531 509	532 597	533 590	534 504	535 358
Советский городской округ	179 419	180 220	180 857	181 411	181 928	182 420	182 893	183 321	183 697	184 039	184 354	184 649
Степновский район	49 910	50 133	50 310	50 464	50 608	50 745	50 876	50 995	51 100	51 195	51 283	51 365
Труновский район	86 444	86 830	87 137	87 404	87 653	87 890	88 118	88 324	88 505	88 670	88 822	88 964
Туркменский район	51 225	51 454	51 636	51 794	51 942	52 082	52 217	52 339	52 447	52 544	52 634	52 719
Шпаковский район	423 203	425 093	426 595	427 903	429 123	430 283	431 400	432 409	433 294	434 102	434 845	435 541
Итого	10 097 141	10 142 244	10 178 080	10 209 287	10 238 378	10 266 065	10 292 699	10 316 782	10 337 910	10 357 169	10 374 913	10 391 502

Глава 5. Сведения о количестве образования медицинских отходов

На территории Ставропольского края также образуются медицинские отходы, отношения в области обращения с которыми, согласно ст. 2 п. 2 Федерального закона от 24.06.1998 № 89-ФЗ «Об отходах производства и потребления», регулируются соответствующим законодательством Российской Федерации.

Согласно Федеральному закону от 21.11.2011 № 323-ФЗ «Об основах охраны здоровья граждан в Российской Федерации» к медицинским отходам относятся все виды отходов, в том числе анатомические, патологоанатомические, биохимические, физиологические, образующиеся в процессе осуществления медицинской и фармацевтической деятельности, деятельности по производству лекарственных средств и медицинский изделий. В зависимости от степени их эпидемиологической, токсикологической и радиационной опасности, а также негативного воздействия на среду обитания подразделяются на пять классов опасности:

1. Класс А – эпидемиологически безопасные отходы, приближенные по составу к ТКО

2. Класс Б – эпидемиологически опасные отходы.

3. Класс В – чрезвычайно эпидемиологически опасные отходы.

4. Класс Г – токсикологически опасные отходы 1 – 4 классов опасности.

5. Класс Д – радиоактивные отходы.

К медицинским отходам класса А относятся отходы, не имеющие контакта с биологическими жидкостями пациентов, инфекционными больными, а именно, канцелярские принадлежности, упаковка, мебель, инвентарь, потерявшие потребительские свойства, смет от уборки территории и т.д., а также пищевые отходы центральных пищеблоков и всех подразделений организации, осуществляющей медицинскую и/или фармацевтическую деятельность, кроме инфекционных (СанПиН 2.1.7.2790-10 «Санитарно-эпидемиологические требования к обращению с медицинскими отходами»). Отходы класса А могут быть размещены на тех же объектах размещения, что и твёрдые коммунальные отходы.

В соответствии с СанПиН 2.1.7.2790-10 после аппаратных способов обеззараживания с применением физических методов и изменения внешнего вида отходов, исключающего возможность их повторного применения, отходы классов Б и В могут захораниваться совместно с отходами класса А.

Информация о количестве медицинских отходов, образующихся на территории региона от учреждений, осуществляющих медицинскую деятельность, в разрезе источников образования и классов опасности, представлена в приложении А5.

Глава 6. Сведения о количестве образования отходов животноводства

Согласно Федеральному классификационному каталогу отходов (ФККО), утверждённому приказом Федеральной службы по надзору в сфере природопользования от 22.05.2017 № 242, к отходам животноводства относятся отходы, входящие в подтип «Отходы животноводства (включая деятельность по содержанию животных)».

Количество образующихся отходов животноводства в соответствии с данными статистической отчётность 2-ТП (отходы) за 2018 год – 205 514,62 тонны, что в разрезе соответствующих групп отходов составляет:

1. Отходы разведения крупного рогатого скота (1 12 100 00 00 0) – 68 999,29 тонн.

2. Отходы разведения и содержания лошадей и прочих животных семейства лошадиных отряда непарнокопытных (1 12 200 00 00 0) – 1055,64 тонн.

3. Отходы разведения и содержания верблюдов (1 12 300 00 00 0) – 2,4 тонн.

4. Отходы разведения овец и коз (1 12 400 00 00 0) – 7 769,13 тонн.

5. Отходы разведения свиней (1 12 500 00 00 0) – 6 033,15 тонн.

6. Отходы разведения сельскохозяйственной птицы (1 12 700 00 00 0) – 121 655,01 тонн.

Дополнительно в рамках актуализации территориальной схемы произведён оценочный расчёт количества отходов животноводства по удельным показателям образования отходов. Для расчёта использованы данные Сборника удельных показателей образования отходов производства и потребления, утверждённого Госкомэкологией Российской Федерации 7 марта 1999 года, Справочник «Рециклинг отходов в АПК» (ФГБНУ «Росинформагротех», 2011), Краткий справочник по удобрениям (Москва «Колос», 1984).

Информация о поголовье скота в целом по Ставропольскому краю принята по данным, опубликованным на сайте управления Федеральной службы

государственной статистики по Северо-Кавказскому федеральному округу, по состоянию на 1 августа 2019 года[5].

Таблица 13.1 Средний выход навоза от одного животного за стойловый период (тонн)

Вид животных	Продолжительность стойлового периода, дней			
	220-240	200-220	180-200	менее 180
КРС	9-10	8-9	6-8	4-5
Лошади	7-8	5-6	4-4,5	2,5-3
Свиньи	2,25	1,75	1,5	1
Овцы	1	0,9	0,6-0,8	0,4-0,5

Продолжительность стойлового периода для КРС, лошадей принята 180 дней, для овец (коз) 200 дней, для свиней 240 дней.

Таблица 13.2 Расчётное количество навоза

Вид животных	Поголовье всего (голов)	Выход навоза (тонн в год)	Образование навоза всего (тонн)
Коровы	151 100	6,0	906 600
Свиньи	443 100	2,0	886 200
Овцы и козы	1 646 600	0,8	1 317 280
Итого	2 240 800	-	3 110 080

Общее количество домашней птицы в хозяйствах всех категорий Ставропольского края по состоянию на август 2019 года составляло 25 397,3 тыс. голов. Усреднённое образование помета при доле 5% от массы птицы составляет 150 г в сутки (0,05 тонн в год). Таким образом, расчётное количество помёта составляет 1 269 865 тонн.

Общее расчётное количество отходов животноводства составляет 4 379 945 тонн.

РАЗДЕЛ V ЦЕЛЕВЫЕ ПОКАЗАТЕЛИ ПО ОБЕЗВРЕЖИВАНИЮ, УТИЛИЗАЦИИ И РАЗМЕЩЕНИЮ ОТХОДОВ

Глава 1. Данные об установленных и достигнутых на территории Ставропольского края значениях целевых показателей по обезвреживанию, утилизации и размещению отходов, в том числе ТКО

В соответствии с Основами государственной политики в области экологического развития Российской Федерации на период до 2030 года стратегической целью государственной политики в области экологического развития

[5]http://stavstat.gks.ru/wps/wcm/connect/rosstat_ts/stavstat/resources/81cee7804477521391c6f968838f846c/jiv_07.2019.pdf

является решение социально-экономических задач, обеспечивающих экологически ориентированный рост экономики, сохранение благоприятной окружающей среды, биологического разнообразия и природных ресурсов для удовлетворения потребностей нынешнего и будущих поколений, реализации права каждого человека на благоприятную окружающую среду, укрепления правопорядка в области охраны окружающей среды и обеспечения экологической безопасности.

Политика Ставропольского края в сфере охраны окружающей среды ориентирована на достижение общей цели государственной программы (далее – Программа) Российской Федерации «Охрана окружающей среды», утверждённой Постановлением Правительства РФ от 15.04.2014 № 326. Цель Программы – повышение уровня экологической безопасности и сохранение природных систем.

В сфере обращения с отходами Программой определены в том числе следующие целевые показатели (индикаторы):

1. Паспортом самой Программы – Показатель 4 «Объем образованных отходов всех классов опасности на 1 млн рублей валового внутреннего продукта в постоянных ценах».

2. Подпрограммой 1 «Регулирование качества окружающей среды» государственной программы Российской Федерации «Охрана окружающей среды» (с последующими изменениями и дополнениями):

2.1 Показатель 1.1 «Доля обезвреженных и утилизированных отходов производства и потребления в общем количестве образующихся отходов I - IV классов опасности».

2.2. Показатель 1.5 «Ликвидированы все выявленные на 1 января 2018 г. несанкционированные свалки в границах городов».

Показатель 1.6 «Ликвидированы наиболее опасные объекты накопленного экологического вреда».

Показатель 1.7 «Общая площадь восстановленных, в том числе рекультивированных, земель, подверженных негативному воздействию накопленного вреда окружающей среде».

Показатель 1.8 «Доля твёрдых коммунальных отходов, направленных на утилизацию, в общем объёме образованных твёрдых коммунальных отходов».

Показатель 1.9 «Доля твёрдых коммунальных отходов, направленных на обработку в общем объёме образованных твёрдых коммунальных отходов».

Показатель 1.17 «Доля обработанных твёрдых коммунальных отходов в общем количестве образованных твёрдых коммунальных отходов».

Показатель 1.20 «Объем образованных отходов I IV классов опасности по отношению к 2007 году».

Показатель 1.21 «Объем образованных отходов (I класс опасности) по отношению к 2007 году».

Показатель 1.22 «Объем образованных отходов (II класс опасности) по отношению к 2007 году».

Показатель 1.23 «Объем образованных отходов (III класс опасности) по отношению к 2007 году».

Показатель 1.24 «Объем образованных отходов (IV класс опасности) по отношению к 2007 году».

Показатель 1.25 «Объем образованных отходов I IV классов опасности, которые не были обезврежены и утилизированы, по отношению к 2007 году».

Показатель 1.26 «Объем образованных отходов, которые не были обезврежены и утилизированы (I класс опасности), по отношению к 2007 году».

Показатель 1.27 «Объем образованных отходов, которые не были обезврежены и утилизированы (II класс опасности), по отношению к 2007 году».

Показатель 1.28 «Объем образованных отходов, которые не были обезврежены и утилизированы (III класс опасности), по отношению к 2007 году».

Показатель 1.29 «Объем образованных отходов, которые не были обезврежены и утилизированы (IV класс опасности), по отношению к 2007 году».

Показатель 1.33 «Доля обработанных отходов производства и потребления в общем количестве образованных отходов I V класса опасности, процент».

Показатель 1.35 «Доля утилизированных отходов производства и потребления в общем количестве образованных отходов I V класса опасности».

Показатель 1.38 «Общая площадь земель, подверженных негативному воздействию накопленного экологического ущерба».

Показатель 1.39 «Общая площадь восстановленных, в том числе рекультивированных, земель, подверженных негативному воздействию накопленного экологического вреда».

Подпрограммой П «Приоритетный проект «Чистая страна» государственной программы Российской Федерации «Охрана окружающей среды» (с последующими изменениями и дополнениями):

1. Показатель П.1 «Доля приоритетных объектов, на которых ликвидирован накопленный вред окружающей среде, в общем числе таких объектов».

2. Показатель П.3 «Доля ликвидированных отходов в общем объёме отходов на объектах накопленного вреда окружающей среде».

Плановые и фактические значения указанных показателей приведены в таблице 14.

Ожидаемые результаты реализации Программы в сфере обращения с отходами:

1. Восстановление, в том числе рекультивирование, земель, подверженных негативному воздействию накопленного вреда окружающей среде.

2. Развитие рынка экологических товаров и услуг, создание условий для формирования индустрии утилизации и вторичного использования отходов производства и потребления.

3. Снижение объёма образованных отходов всех классов опасности на единицу валового внутреннего продукта.

4. Рост доли обезвреженных и утилизированных отходов производства и потребления в общем количестве образующихся отходов I IV классов опасности до уровня 85,3%.

Таблица 14. Сведения о показателях (индикаторах) в сфере обращения с отходами в соответствии с государственной программой Российской Федерации «Охрана окружающей среды»

Наименование показателя (индикатора)	Единица измерения	Значение показателя по годам реализации (индикатора)													
		2015 год		2016 год		2017 год		2018 год		2019 год	2020 год	2021 год	2022 год	2023 год	2024 год
		план	факт	план	факт	план	факт	план	факт	план	план	план	план	план	план
1	2	3	4	5	6	7	8	9	10	11	12	13	14	15	16
Государственная программа РФ «Охрана окружающей среды»															
Показатель 4 «Объём образованных отходов всех классов опасности на 1 млн рублей валового внутреннего продукта в постоянных ценах»	тонн	83,4	83,4	83	63	83	98,2	82	82	110	116	122	128	134	140
Подпрограмма 1 «Регулирование качества окружающей среды»															
Показатель 1.1 «Доля обезвреженных и утилизированных отходов производства и потребления в общем количестве образующихся отходов I IV классов опасности»	процентов	80,5	85	75,4	88	76,7	63,9	77,9	77,9	79,24	80,52	81,7	82,9	84,1	85,3
Показатель 1.5 «Ликвидированы все выявленные на 01.01.2018 несанкционированные свалки в границах городов»	штук	-	-	-	-	-	-	-	-	16	42	76	108	146	191
Показатель 1.6 «Ликвидированы наиболее опасные объекты накопленного экологического вреда»	штук	-	-	-	-	-	-	-	-	48	57	67	74	74	75
Показатель 1.7 «Общая площадь восстановленных, в том числе рекультивированных, земель, подверженных негативному воздействию накопленного вреда окружающей среде»	гектаров	-	-	-	-	-	-	-	-	545	1056,1	1802	2388,2	3109,2	3766,4

Наименование показателя (индикатора)	Единица измерения	Значение показателя по годам реализации (индикатора)													
		2015 год		2016 год		2017 год		2018 год		2019 год	2020 год	2021 год	2022 год	2023 год	2024 год
		план	факт	план	факт	план	факт	план	факт	план	план	план	план	план	план
1	2	3	4	5	6	7	8	9	10	11	12	13	14	15	16
Показатель 1.8 «Доля твёрдых коммунальных отходов, направленных на утилизацию, в общем объёме образованных твёрдых коммунальных отходов»	процентов	-	-	-	-	-	-	-	-	7	16,2	22,8	24	33	36
Показатель 1.9 «Доля твёрдых коммунальных отходов, направленных на обработку в общем объёме образованных твёрдых коммунальных отходов»	процентов	-	-	-	-	-	-	-	-	12	27	38	40	55	60
Показатель 1.17 «Доля обработанных твёрдых коммунальных отходов в общем количестве образованных твёрдых коммунальных отходов»	процентов	33,26	33,3	34,2	38,6	35,1	35,1	36	36	-	-	-	-	-	-
Показатель 1.20 «Объем образованных отходов I IV классов опасности по отношению к 2007 году»	процентов	44,42	38	45,2	140	45,9	45,9	46,7	46,7	-	-	-	-	-	-
Показатель 1.21 «Объем образованных отходов (1 класс опасности) по отношению к 2007 году»	процентов	93,16	38	94,7	14	96,3	96,3	97,9	97,9	-	-	-	-	-	-
Показатель 1.22 «Объем образованных отходов (II класс опасности) по отношению к 2007 году»	процентов	60,98	21	62	23	63	63	64	64	-	-	-	-	-	-
Показатель 1.23 «Объем образованных отходов (III класс опасности) по отношению к 2007 году»	процентов	164,4	194	167	194	170	169	172,8	172,8	-	-	-	-	-	-

Наименование показателя (индикатора)	Единица измерения	Значение показателя по годам реализации (индикатора)													
		2015 год		2016 год		2017 год		2018 год		2019 год	2020 год	2021 год	2022 год	2023 год	2024 год
		план	факт	план	факт	план	факт	план	факт	план	план	план	план	план	план
1	2	3	4	5	6	7	8	9	10	11	12	13	14	15	16
Показатель 1.24 «Объем образованных отходов (IV класс опасности) по отношению к 2007 году»	процентов	39,51	32	40,1	29	40,9	40,9	41,5	41,5	-	-	-	-	-	-
Показатель 1.25 «Объем образованных отходов I IV классов опасности, которые не были обезврежены и утилизированы, по отношению к 2007 году»	процентов	13,66	8,9	13,7	28	13,8	13,8	13,8	13,8	-	-	-	-	-	-
Показатель 1.26 «Объём образованных отходов, которые не были обезврежены и утилизированы (I класс опасности), по отношению к 2007 году»	процентов	61,47	50	58,6	75	55,6	55,6	70,2	70,2	-	-	-	-	-	-
Показатель 1.27 «Объём образованных отходов, которые не были обезврежены и утилизированы (II класс опасности), по отношению к 2007 году»	процентов	55,56	55,6	57,7	0	54,9	54,9	52	52	-	-	-	-	-	-
Показатель 1.28 «Объём образованных отходов, которые не были обезврежены и утилизированы (III класс опасности), по отношению к 2007 году»	процентов	199,3	117	200	31	201	201	200,9	200,9	-	-	-	-	-	-
Показатель 1.29 «Объём образованных отходов, которые не были обезврежены и утилизированы (IV класс опасности), по отношению к 2007 году»	процентов	24,26	24,2	24,3	41	24,4	24,4	29,5	29,5	-	-	-	-	-	-

Наименование показателя (индикатора)	Единица измерения	Значение показателя по годам реализации (индикатора)													
		2015 год		2016 год		2017 год		2018 год		2019 год	2020 год	2021 год	2022 год	2023 год	2024 год
		план	факт	план	факт	план	факт	план	факт	план	план	план	план	план	план
1	2	3	4	5	6	7	8	9	10	11	12	13	14	15	16
Показатель 1.33 «Доля обработанных отходов производства и потребления в общем количестве образованных отходов I V класса опасности, процент»	процентов	-	-	-	-	-	-	1	1	-	-	-	-	-	-
Показатель 1.35 «Доля утилизированных отходов производства и потребления в общем количестве образованных отходов I V класса опасности»	процентов	-	-	-	-	-	-	1	1	-	-	-	-	-	-
Показатель 1.38 «Общая площадь земель, подверженных негативному воздействию накопленного экологического ущерба»	тыс. гектаров	173,1	173	-	-	-	-	-	-	-	-	-	-	-	-
Показатель 1.39 «Общая площадь восстановленных, в том числе рекультивированных, земель, подверженных негативному воздействию накопленного экологического вреда»	тыс. гектаров	-	0,25	0,01	0,05	1,03	0,03	0,24	0,25	-	-	-	-	-	-
Подпрограмма П «Приоритетный проект «Чистая страна»															
Показатель П.1 «Доля приоритетных объектов, на которых ликвидирован накопленный вред окружающей среде, в общем числе таких объектов»	процентов	-	0,9	3,1	0,71	6,1	3,02	40	43,75	-	-	-	-	-	-
Показатель П.3 «Доля ликвидированных отходов в общем объёме отходов на объектах накопленного вреда окружающей среде»	процентов	-	0	0,02	0,78	1,09	0,02	-	-	-	-	-	-	-	-

Таблица 14.1. Сведения о показателях (индикаторах) в сфере обращения с отходами в соответствии с государственной программой Российской Федерации «Охрана окружающей среды» по Ставропольскому краю

Наименование показателя (индикатора)	Единица измерения	Значение показателя по годам реализации (индикатора)													
		2015 год		2016 год		2017 год		2018 год		2019 год (план)	2020 год (план)	2021 год (план)	2022 год (план)	2023 год (план)	2024 год (план)
		план	факт	план	факт	план	факт	план	факт						
Подпрограмма 1. Регулирование качества окружающей среды															
Доля обезвреженных и утилизированных отходов производства и потребления в общем количестве образующихся отходов I IV классов опасности	процентов	-	-	77	91	78	83,2	79	60,5	60	61	62	63	65	67
Доля твёрдых коммунальных отходов, направленных на утилизацию, в общем объёме образованных твёрдых коммунальных отходов	процентов	-	-	-	-	-	-	-	-	-	-	-	1	3	5
Доля твёрдых коммунальных отходов, направленных на обработку в общем объёме образованных твёрдых коммунальных отходов	процентов	-	-	-	-	-	-	-	-	34	35	38	40	40	40

В качестве показателей по обезвреживанию, утилизации и размещению отходов, устанавливаемых в целом по Ставропольскому краю, в территориальной схеме определены:

1. Доля обработанных отходов в общем объёме отходов, образовавшихся в процессе производства и потребления, суммарно и с разбивкой по видам и классам опасности отходов.

2. Доля утилизированных (использованных), обезвреженных отходов в общем объёме отходов, образовавшихся в процессе производства и потребления, суммарно и с разбивкой по видам и классам опасности отходов.

3. Доля отходов, направляемых на захоронение, в общем объёме отходов, образовавшихся в процессе производства и потребления, суммарно и с разбивкой по классам опасности отходов.

Значения указанных показателей за 2016, 2017, 2018 гг. с разбивкой по видам отходов и классам опасности представлены в таблицах 15.1, 15.2, 15.3 соответственно.

Таблица 15.1. Значения целевых показателей по утилизации, обезвреживанию и размещению отходов с разбивкой по видам отходов и классам опасности за 2016 год (процентов)

Наименование основного вида отходов и класса опасности	Образовано	Утилизировано (использовано)	Обезврежено	Размещено
1	2	3	4	5
Отходы сельского, лесного хозяйства, рыбоводства и рыболовства (блок 1 ФККО)				
I класс	0,00	0,00	0,00	0,00
II класс	0,00	0,00	0,00	0,00
III класс	0,00	0,00	0,00	0,00
IV класс	100,00	21,71	53,42	0,00
V класс	100,00	75,90	0,00	4,27
Отходы от добычи полезных ископаемых (блок 2 ФККО)				
I класс	0,00	0,00	0,00	0,00
II класс	0,00	0,00	0,00	0,00
III класс	0,00	0,00	0,00	0,00
IV класс	100,00	1,88	68,78	0,00
V класс	100,00	52,87	0,00	0,00
Отходы обрабатывающих производств (блок 3 ФККО)				
I класс	0,00	0,00	0,00	0,00
II класс	100,00	0,00	99,87	0,13
III класс	100,00	2,28	78,93	17,29
IV класс	100,00	4,19	0,00	26,53
V класс	100,00	76,05	0,02	4,45
Отходы потребления, производственные и непроизводственные (блок 4 ФККО)				

Наименование основного вида отходов и класса опасности	Образовано	Утилизировано (использовано)	Обезврежено	Размещено
1	2	3	4	5
I класс	100,00	0,00	30,46	0,06
II класс	100,00	0,00	0,00	0,00
III класс	100,00	20,39	44,59	0,19
IV класс	100,00	0,75	3,38	749,18
V класс	100,00	21,96	0,00	0,28
Отходы обеспечения электроэнергией, газом и паром (блок 6 ФККО)				
I класс	0,00	0,00	0,00	0,00
II класс	0,00	0,00	0,00	0,00
III класс	0,00	0,00	0,00	0,00
IV класс	100,00	0,00	0,00	0,00
V класс	100,00	53,17	0,00	0,00
Отходы при водоснабжении, водоотведении (блок 7 ФККО)				
I класс	0,00	0,00	0,00	0,00
II класс	0,00	0,00	0,00	0,00
III класс	100,00	0,00	0,00	0,00
IV класс	100,00	0,06	0,18	29,46
V класс	100,00	31,92	0,11	12,36
Отходы строительства и ремонта (блок 8 ФККО)				
I класс	0,00	0,00	0,00	0,00
II класс	0,00	0,00	0,00	0,00
III класс	100,00	0,00	0,00	0,00
IV класс	100,00	153,33	0,02	580,83
V класс	100,00	13,73	0,00	2,23
Отходы при выполнении прочих видов деятельности (блок 9 ФККО)				
I класс	0,00	0,00	0,00	0,00
II класс	100,00	0,24	8,12	0,00
III класс	100,00	3,89	110,33	0,43
IV класс	100,00	2,76	1,96	616,37
V класс	100,00	0,32	0,13	0,67

Таблица 15.2. Значения целевых показателей по утилизации, обезвреживанию и размещению отходов с разбивкой по видам отходов и классам опасности за 2017 год (процентов)

Наименование основного вида отходов и класса опасности	Образовано	Утилизировано (использовано)	Обезврежено	Размещено
1	2	3	4	5
Отходы сельского, лесного хозяйства, рыбоводства и рыболовства (блок 1 ФККО)				
I класс	0,00	0,00	0,00	0,00
II класс	0,00	0,00	0,00	0,00
III класс	0,00	0,00	0,00	0,00
IV класс	100,00	48,55	34,05	0,00
V класс	100,00	85,12	0,00	0,75

Наименование основного вида отходов и класса опасности	Образовано	Утилизировано (использовано)	Обезврежено	Размещено
1	2	3	4	5
Отходы от добычи полезных ископаемых (блок 2 ФККО)				
I класс	0,00	0,00	0,00	0,00
II класс	0,00	0,00	0,00	0,00
III класс	100,00	0,00	0,00	0,00
IV класс	100,00	0,00	103,43	0,00
V класс	100,00	0,00	0,00	3 230,57
Отходы обрабатывающих производств (блок 3 ФККО)				
I класс	0,00	0,00	0,00	0,00
II класс	100,00	0,00	99,97	0,03
III класс	100,00	2,32	76,09	19,48
IV класс	100,00	37,12	0,00	33,27
V класс	100,00	70,14	0,13	3,96
Отходы потребления, производственные и непроизводственные (блок 4 ФККО)				
I класс	100,00	0,00	18,78	0,00
II класс	100,00	0,00	0,00	0,00
III класс	100,00	9,73	38,57	0,14
IV класс	100,00	53,15	0,05	2,15
V класс	100,00	16,59	0,00	46,40
Отходы обеспечения электроэнергией, газом и паром (блок 6 ФККО)				
I класс	0,00	0,00	0,00	0,00
II класс	0,00	0,00	0,00	0,00
III класс	0,00	0,00	0,00	0,00
IV класс	100,00	0,00	0,00	0,00
V класс	100,00	76,57	0,00	0,00
Отходы при водоснабжении, водоотведении (блок 7 ФККО)				
I класс	0,00	0,00	0,00	0,00
II класс	0,00	0,00	0,00	0,00
III класс	100,00	0,00	0,00	0,00
IV класс	100,00	0,06	0,06	59,85
V класс	100,00	19,15	0,06	5,80
Отходы строительства и ремонта (блок 8 ФККО)				
I класс	0,00	0,00	0,00	0,00
II класс	0,00	0,00	0,00	0,00
III класс	100,00	0,00	0,00	0,00
IV класс	100,00	0,00	0,02	91,42
V класс	100,00	15,58	0,00	130,56
Отходы при выполнении прочих видов деятельности (блок 9 ФККО)				
I класс	0,00	0,00	0,00	0,00
II класс	100,00	0,21	4,57	0,66
III класс	100,00	3,83	67,96	1,46
IV класс	100,00	36,62	323,97	0,32
V класс	100,00	0,05	0,01	0,03

Таблица 15.3. Значения целевых показателей по утилизации, обезвреживанию и размещению отходов с разбивкой по видам отходов и классам опасности за 2018 год (процентов)

Наименование основного вида отходов и класса опасности	Образовано	Утилизировано (использовано)	Обезврежено	Размещено
1	2	3	4	5
Отходы сельского, лесного хозяйства, рыбоводства и рыболовства (блок 1 ФККО)				
I класс	0,00	0,00	0,00	0,00
II класс	0,00	0,00	0,00	0,00
III класс	100,00	0,00	0,00	0,00
IV класс	100,00	15,89	19,20	0,00
V класс	100,00	80,29	0,00	6,33
Отходы от добычи полезных ископаемых (блок 2 ФККО)				
I класс	0,00	0,00	0,00	0,00
II класс	0,00	0,00	0,00	0,00
III класс	100,00	0,00	0,00	0,00
IV класс	100,00	0,93	71,11	0,00
V класс	100,00	0,00	0,00	3 657,61
Отходы обрабатывающих производств (блок 3 ФККО)				
I класс	0,00	0,00	0,00	0,00
II класс	100,00	0,00	99,82	0,18
III класс	100,00	6,96	76,18	14,34
IV класс	100,00	15,67	0,79	194,70
V класс	100,00	72,10	0,00	2,35
Отходы потребления, производственные и непроизводственные (блок 4 ФККО)				
I класс	100,00	0,01	4,72	0,00
II класс	100,00	0,00	0,00	0,00
III класс	100,00	3,33	1,68	0,44
IV класс	100,00	0,43	0,99	1 207,28
V класс	100,00	18,12	0,00	5,22
Отходы обеспечения электроэнергией, газом и паром (блок 6 ФККО)				
I класс	0,00	0,00	0,00	0,00
II класс	0,00	0,00	0,00	0,00
III класс	0,00	0,00	0,00	0,00
IV класс	100,00	0,00	0,00	476,71
V класс	100,00	56,13	0,00	0,00
Отходы при водоснабжении, водоотведении (блок 7 ФККО)				
I класс	0,00	0,00	0,00	0,00
II класс	100,00	0,00	0,00	0,00
III класс	100,00	0,00	0,00	0,00
IV класс	100,00	0,00	0,18	69,38
V класс	100,00	11,38	0,04	54,79
Отходы строительства и ремонта (блок 8 ФККО)				
I класс	0,00	0,00	0,00	0,00
II класс	0,00	0,00	0,00	0,00
III класс	100,00	0,00	0,00	0,00
IV класс	100,00	6,11	0,02	383,07

Наименование основного вида отходов и класса опасности	Образовано	Утилизировано (использовано)	Обезврежено	Размещено
1	2	3	4	5
V класс	100,00	41,31	0,00	37,60
Отходы при выполнении прочих видов деятельности (блок 9 ФККО)				
I класс	0,00	0,00	0,00	0,00
II класс	100,00	0,13	4,82	0,00
III класс	100,00	11,52	8,61	0,23
IV класс	100,00	7,64	87,88	41,66
V класс	100,00	0,09	0,00	26,92

Глава 2. Целевые показатели по обезвреживанию, утилизации и размещению ТКО на территории Ставропольского края на срок действия территориальной схемы

С учётом осуществления тарифного регулирования только деятельности операторов по обращению с твёрдыми коммунальными отходами территориальной схемой предусмотрено установление указанных целевых показателей на весь срок действия территориальной схемы только в отношении твёрдых коммунальных отходов. По другим видам отходов (не ТКО) суммарное значение использованных, обезвреженных и захороненных отходов может составлять менее 100% или более 100% (ввиду того, что отходы, образованные ранее отчётного года, могли быть использованы или обезврежены в отчётном году, а также ввиду того, что отчётность 2-ТП (отходы) предоставляется не всеми респондентами).

Прогнозные значения целевых показателей по ТКО были рассчитаны с учётом сроков ввода в эксплуатацию новых объектов инфраструктуры, вывода существующих, доли отбираемых вторичных материальных ресурсов и динамики численности населения, и представлены в таблице 16.

Таблица 16. Прогнозные значения целевых показателей по обработке, утилизации и размещению ТКО (процентов)

Год	Доля обработанных отходов	Доля утилизированных отходов[6]	Доля обезвреженных отходов	Доля размещённых отходов
1	2	3	4	5
2019	67,29	7,25	10,85	81,90
2020	89,20	23,82	10,80	65,38
2021	100,00	37,72	10,36	51,93
2022	100,00	38,26	10,36	51,38
2023	100,00	38,80	10,36	50,84
2024	100,00	38,94	10,36	50,70
2025	100,00	39,08	10,36	50,56
2026	100,00	39,23	10,36	50,42

[6] При организации централизованной системы раздельного накопления ТКО на территории Ставропольского края, данный показатель подлежит пересчёту.

Год	Доля обработанных отходов	Доля утилизированных отходов[6]	Доля обезвреженных отходов	Доля размещённых отходов
1	2	3	4	5
2027	100,00	39,37	10,36	50,27
2028	100,00	39,51	10,36	50,13
2029	100,00	39,65	10,36	49,99
2030	100,00	39,79	10,36	49,85

Показатели отбора вторичных материальных ресурсов, указанные в территориальной схеме для каждого объекта обработки, не являются основанием для отражения указанных показателей в производственных программах объектов. Установление показателей отбора вторичных материальных ресурсов осуществляется в рамках подготовки производственных и инвестиционных программ, согласование и утверждение которых производится в установленном порядке Региональной тарифной комиссией Ставропольского края.

Глава 3. Показатели эффективности объектов по обращению с отходами

В соответствии с Постановлением Правительства РФ от 16.05.2016 № 424 «Об утверждении порядка разработки, утверждения и корректировки инвестиционных и производственных программ в области обращения с твёрдыми коммунальными отходами, в том числе порядка определения плановых и фактических значений показателей эффективности объектов обработки, обезвреживания, захоронения твёрдых коммунальных отходов, а также осуществления контроля за реализацией инвестиционных и производственных программ», к показателям эффективности объектов, используемых для захоронения твёрдых коммунальных отходов, относятся:

1. Доля проб подземных вод, почвы и воздуха, отобранных по результатам производственного экологического контроля, не соответствующих установленным требованиям, в общем объёме таких проб.

2. Количество возгораний твёрдых коммунальных отходов в расчёте на единицу площади объекта, используемого для захоронения твёрдых коммунальных отходов.

Показателем эффективности объектов, используемых для обработки твёрдых коммунальных отходов, является доля твёрдых коммунальных отходов, направляемых на утилизацию, в массе твёрдых коммунальных отходов, принятых на обработку.

К показателям эффективности объектов, используемых для обезвреживания твёрдых коммунальных отходов, относятся:

1. Показатель снижения класса опасности твёрдых коммунальных отходов.

2. Количество выработанной и отпущенной в сеть тепловой и электрической энергии, топлива, полученного из твёрдых коммунальных отходов, в расчёте на 1 тонну твёрдых коммунальных отходов, поступивших на объект, используемый для обезвреживания твёрдых коммунальных отходов.

3. Доля проб подземных вод, почвы и воздуха, отобранных по результатам производственного экологического контроля, не соответствующих установленным требованиям, в общем объёме таких проб.

Плановые значения показателей эффективности объектов определяются в отношении каждого объекта и устанавливаются на каждый год в течение срока действия производственной программы регулируемой организации в соответствии с инвестиционной программой.

Плановые значения показателей эффективности объектов устанавливаются на основании предложения оператора, осуществляющего регулируемые виды деятельности в сфере обращения с отходами и эксплуатирующего объекты, исходя из:

1. Фактических значений показателей эффективности за предыдущие 3 года.

2. Требований к объектам, используемым для размещения твёрдых коммунальных отходов.

3. Сравнения плановых значений показателей эффективности с показателями аналогичных объектов, расположенных на территории Ставропольского края, или сравнения технологий, применяемых на объекте с наилучшими доступными технологиями в соответствии с информационно-техническими справочниками по наилучшим доступным технологиям, утверждаемыми уполномоченным федеральным органом исполнительной власти.

4. Обязательств регулируемой организации, предусмотренных концессионными соглашениями, инвестиционными договорами и (или) государственными контрактами, соглашением между Правительством Ставропольского края и региональными операторами по обращению с твёрдыми коммунальными отходами.

Плановые значения показателей эффективности объектов определяются исходя из мероприятий, включённых в инвестиционную и производственную программы регулируемой организации.

Плановые значения показателей эффективности объектов подлежат корректировке в случае внесения изменений в инвестиционную и (или) производственную программы регулируемой организации в соответствии с вносимыми изменениями.

В случае если в отношении объекта не предусматриваются мероприятия по реконструкции, модернизации, капитальному или текущему ремонту в соответствующем году, плановые значения показателей эффективности объекта определяются на уровне не ниже фактических значений показателей.

Периодом расчёта плановых и фактических значений показателей эффективности объектов является календарный год. Фактические показатели эффективности объекта определяются в отношении каждого объекта за предыдущие 3 года.

РАЗДЕЛ VI МЕСТА НАКОПЛЕНИЯ ОТХОДОВ

Глава 1. Существующая система накопления твёрдых коммунальных отходов

Накопление твёрдых коммунальных отходов может осуществляться несколькими различными способами:

1. В контейнерах, расположенных на контейнерных площадках.

2. С использованием мусоропровода.

3. В контейнерах для накопления крупногабаритных отходов.

4. Бестарный – в пакетах (мешках), размещаемых в установленных местах.

5. Путём приёма отходов по заявке.

6. Путём объезда территории и приёма отходов по графику.

В контейнерах для раздельного сбора отходов (при наличии действующей в регионе раздельной системы накопления ТКО).

В настоящее время в Ставропольском крае применяется централизованная система сбора ТКО, которая представлена несколькими способами организации:

1. В контейнерах, расположенных на контейнерных площадках.

2. В контейнерах, расположенных в мусороприёмных камерах (посредством мусоропроводов).

3. Бестарный.

4. Путём приёма отходов по заявке.

В регионе действует система одноэтапного вывоза твёрдых коммунальных отходов с предварительным сбором в контейнеры объёмом 0,75; 1,1 куб.м.

Сведения о контейнерных площадках и контейнерах, расположенных на территории Ставропольского края, приведены в приложении А6 и в электронной модели территориальной схемы.

В Ставропольском крае для накопления твёрдых коммунальных отходов контейнеры объёмом 0,75 и 1,1 куб. м. используются в зонах застройки многоквартирными домами. Для накопления твёрдых коммунальных отходов в зоне застройки индивидуальными жилыми домами, в зоне садоводческих, дачных и огороднических товариществ, как правило, используется бестарный способ накопления ТКО.

Отдельные площадки для накопления КГО на территории региона, как правило, не оборудуются, население размещает КГО на тех же площадках, где размещается ТКО. Затем КГО вручную загружается в грузовые автомобили сотрудниками транспортных компаний.

В некоторых муниципальных образованиях в многоквартирных домах организована система накопления в контейнерах, расположенных в мусороприёмных камерах (посредством мусоропроводов). При этом отходы накапливаются в специально отведённом помещении внутри дома в течение суток и более, что приводит к распространению запахов, размножению насекомых и грызунов, являющихся переносчиками различных заболеваний. Мусоропроводы требуют регулярного обслуживания для дезинфекции и удаления засоров. С учётом вышеизложенного, а также с учётом невозможности организовать раздельное накопление отходов, поступающих через мусоропровод, такая система накопления твёрдых коммунальных отходов бесперспективна и должна быть постепенно ликвидирована.

Учитывая уровень оснащённости муниципальных образований Ставропольского края контейнерными площадками, во многих населённых пунктов применяется бестарная система накопление ТКО в мешках. Вывоз отходов при такой системе накопления ТКО осуществляется при помощи специализированной техники без использования контейнеров для отходов путём заезда мусоровывозящей техники к определенному объекту в установленные дни и часы. Периодичность вывоза отходов бестарной системы от индивидуального жилого фонда, садоводческих и дачных объединений в настоящее время составляет раз в неделю или реже. Вместе с тем такая система является устаревшей и целесообразна её замена на систему накопления твёрдых коммунальных отходов с использованием контейнерных площадок.

Также на территории Ставропольского края существует возможность применения заявочной системы – вывоз твёрдых коммунальных отходов по разовым заявкам (по заявке заказчика организация, осуществляющая транспортирование отходов, устанавливает свой контейнер на определенный срок, либо предоставляет специализированный транспорт под крупногабаритные

отходы, заказчик своими силами производит загрузку отходов в контейнеры или машины).

Уровень организации централизованной системы сбора ТКО от населения муниципальных районов и городских округов Ставропольского края по состоянию на октябрь 2019 года представлен в таблице 17.

Таблица 17. Охват населения услугой по вывозу ТКО

№ п/п	Наименование муниципального образования	Система сбора и накопления ТКО ("+" - наличие, "-" - отсутствие)							Комментарий
		контейнерная	мусоропровод	отдельная система КГО	пакетированная	по заявкам	по графику	система раздельного накопления	
1	2	3	4	5	6	7	8	9	10
1	Городской округ город Ставрополь	+	+	+	+	+	+	-	по заявкам вывозится КГО
2	Благодарненский городской округ	+	-	-	+	-	+	-	по заявкам вывозится КГО
3	Георгиевский городской округ	+	-	-	+	+	+	-	по заявкам вывозится КГО
4	Городской округ город-курорт Ессентуки	+	+	-	+	+	+	+	
5	Городской округ город-курорт Железноводск	+	+	-	-	+	+	-	-
5.1	г. Железноводск	+	+	-	-	+	+	-	по заявкам вывозится КГО
5.2	пгт. Иноземцево	+	+	-	-	+	+	-	по заявкам вывозится КГО
6	Изобильненский городской округ	+	-	-	+	-	+	-	-
6.1	г. Изобильный	+	-	-	+	-	+	-	-
6.2	пгт. Рыздвяный	+	-	-	+	-	+	-	-
6.3	пгт. Солнечнодольск	+	-	-	+	-	+	-	-
7	Ипатовский городской округ	+	-	-	+	+	+	-	по заявкам вывозится КГО
8	Городской округ город-курорт Кисловодск	+	+	-	-	+	+	+	по заявкам вывозится КГО
9	Кировский городской округ	+	-	-	+	+	+	-	-
9.1	г. Новопавловск	+	-	-	+	+	+	-	по заявкам вывозится КГО
9.2	Комсомольский территориальный отдел АКГО СК	-	-	-	+	+	+	-	по заявкам вывозится КГО
9.3	Зольский территориальный отдел АКГО СК	-	-	-	+	+	+	-	по заявкам вывозится КГО
9.4	Орловский территориальный отдел АКГО СК	-	-	-	+	+	+	-	по заявкам вывозится КГО
9.5	Марьинский территориальный отдел АКГО СК	-	-	-	+	+	+	-	по заявкам вывозится КГО

№ п/п	Наименование муниципального образования	Система сбора и накопления ТКО ("+" - наличие, "-" - отсутствие)							Комментарий
		контейнерная	мусоропровод	отдельная система КГО	пакетированная	по заявкам	по графику	система раздельного накопления	
1	2	3	4	5	6	7	8	9	10
9.6	Советский территориальный отдел АКГО СК	-	-	-	+	+	+	-	по заявкам вывозится КГО
9.7	Старопавловский территориальный отдел АКГО СК	-	-	-	+	+	+	-	по заявкам вывозится КГО
9.8	Горнозаводской территориальный отдел АКГО СК	-	-	-	+	+	+	-	по заявкам вывозится КГО
9.9	Новосредненский территориальный отдел АКГО СК	-	-	-	+	+	+	-	по заявкам вывозится КГО
10	Городской округ город Лермонтов	-	-	-	-	-	-	-	-
11	Минераловодский городской округ	+	+	-	+	+	+	+	-
11.1	г. Минеральные Воды	+	+	-	+	+	+	+	по заявкам вывозится КГО, строительный мусор
11.2	пгт. Анджиевский	+	-	-	-	+	+	+	по заявкам вывозится КГО, строительный мусор
12	Городской округ город Невинномысск	+	+	-	+	+	+	-	-
13	Нефтекумский городской округ	+	-	-	-	-	+	-	-
13.1	г. Нефтекумск	+	-	-	-	-	+	-	-
13.2	п. Затеречный	+	-	-	-	-	+	-	-
13.3	х. Андрей-Курган	-	-	-	-	-	+	-	-
13.4	п. Левобалковский	-	-	-	-	-	+	-	-
13.5	аул Бакрес	-	-	-	-	-	+	-	-
13.6	п. Зимняя Ставка	-	-	-	-	-	+	-	-
13.7	аул Бейсей	-	-	-	-	-	+	-	-
13.8	п. Зункарь	-	-	-	-	-	+	-	-
13.9	аул Бияш	-	-	-	-	-	+	-	-
13.10	с. Кара-Тюбе	-	-	-	-	-	+	-	-
13.11	с. Каясула	-	-	-	-	-	+	-	-
13.12	аул Махач-Аул	-	-	-	-	-	+	-	-
13.13	аул Уллуби-Юрт	-	-	-	-	-	+	-	-
13.14	аул Уч-Тюбе	-	-	-	-	-	+	-	-
13.15	аул Кунай	-	-	-	-	-	+	-	-
13.16	аул Махмуд-Мектеб	-	-	-	-	-	+	-	-
13.17	аул Артезиан-Мангит	-	-	-	-	-	+	-	-
13.18	аул Кок-Бас	-	-	-	-	-	+	-	-
13.19	аул Новкус-Артезиан	-	-	-	-	-	+	-	-
13.20	аул Ямангой	-	-	-	-	-	+	-	-
13.21	аул Абдул-Газы	-	-	-	-	-	+	-	-

№ п/п	Наименование муниципального образования	Система сбора и накопления ТКО ("+" - наличие, "-" - отсутствие)							Комментарий
		контейнерная	мусоропровод	отдельная система КГО	пакетированная	по заявкам	по графику	система раздельного накопления	
1	2	3	4	5	6	7	8	9	10
13.22	с. Озек-Суат	-	-	-	-	-	+	-	-
13.23	с. Ачикулак	+	-	-	-	-	+	-	-
13.24	аул Абрам-Тюбе	-	-	-	-	-	+	-	-
13.25	аул Тукуй-Мектеб	-	-	-	-	-	+	-	-
14	Новоалександровский городской округ	+	-	-	+	-	+	-	-
15	Петровский городской округ	-	-	-	+	-	+	-	по заявкам вывозится КГО
15.1	Сельское поселение село Сухая Буйвола	-	-	-	+	-	+	-	по заявкам вывозится КГО
15.2	Сельское поселение село Рогатая Балка	-	-	-	+	-	+	-	по заявкам вывозится КГО
15.3	Сельское поселение село Донская Балка	-	-	-	+	-	+	-	по заявкам вывозится КГО
15.4	Сельское поселение село Высоцкое	-	-	-	+	-	+	-	по заявкам вывозится КГО
15.5	Сельское поселение село Ореховка	-	-	-	+	-	+	-	по заявкам вывозится КГО
15.6	Сельское поселение село Гофицкое	-	-	-	+	-	+	-	по заявкам вывозится КГО
15.7	Сельское поселение село Константиновское	-	-	-	+	-	+	-	по заявкам вывозится КГО
15.8	Сельское поселение село Шангала	-	-	-	+	-	+	-	по заявкам вывозится КГО
15.9	Сельское поселение село Шведино	-	-	-	+	-	+	-	по заявкам вывозится КГО
15.10	Сельское поселение село Николина Балка	-	-	-	+	-	+	-	по заявкам вывозится КГО
15.11	Сельское поселение село Благодатное	-	-	-	+	-	+	-	по заявкам вывозится КГО
15.12	Сельское поселение село Просянка	-	-	-	+	-	+	-	по заявкам вывозится КГО
15.13	Сельское поселение поселок Прикалаусский	-	-	-	+	-	+	-	по заявкам вывозится КГО
15.14	г. Светлоград	+	-	-	+	+	+	-	по заявкам вывозится КГО
15.15	х. Сычевский	-	-	-	+	-	+	-	по заявкам вывозится КГО
15.16	пст. Пшеничный	-	-	-	+	-	+	-	по заявкам вывозится КГО
15.17	х. Казинка	-	-	-	+	-	+	-	по заявкам вывозится КГО
15.18	пет. Маяк	-	-	-	+	-	+	-	по заявкам вывозится КГО
15.19	пст. Полевой	-	-	-	+	-	+	-	по заявкам вывозится КГО
15.20	пст. Горный	-	-	-	+	-	+	-	по заявкам вывозится КГО
15.21	х. Соленое Озеро	-	-	-	+	-	+	-	по заявкам вывозится КГО
15.22	х. Вознесенский	-	-	-	+	-	+	-	по заявкам вывозится КГО

№ п/п	Наименование муниципального образования	Система сбора и накопления ТКО ("+" - наличие, "-" - отсутствие)							Комментарий
		контейнерная	мусоропровод	отдельная система КГО	пакетированная	по заявкам	по графику	система раздельного накопления	
1	2	3	4	5	6	7	8	9	10
15.23	х. Носачев	-	-	-	+	-	+	-	по заявкам вывозится КГО
15.24	Сельское поселение село Кугуты	-	-	-	+	-	+	-	по заявкам вывозится КГО
15.25	Сельское поселение село Мартыновка	-	-	-	+	-	+	-	по заявкам вывозится КГО
15.26	пст. Цветочный	-	-	-	+	-	+	-	по заявкам вывозится КГО
16	Городской округ город-курорт Пятигорск	+	+	+	+	+	+	+	-
16.1	г. Пятигорск	+	+	+	+	+	+	+	по заявкам вывозится КГО
16.2	пгт. Горячеводский	+	-	+	+	+	+	+	по заявкам вывозится КГО
16.3	пгт. Свободы	+	-	+	+	+	+	+	по заявкам вывозится КГО
17	Советский городской округ	+	-	-	+	+	+	-	-
18	Александровский муниципальный район	+	-	-	+		+	-	-
18.1	Сельское поселение Александровский сельсовет	+	-	-	+		+	-	-
18.2	Сельское поселение село Грушевское	-	-	-	+		+	-	-
18.3	Сельское поселение Калиновский сельсовет	+	-	-	+		+	-	-
18.4	Сельское поселение Круглолесский сельсовет	-	-	-	+		+	-	-
18.5	Сельское поселение Новокавказский сельсовет	-	-	-	+		+	-	-
18.6	Сельское поселение Саблинский сельсовет	+	-	-	+		+	-	-
18.7	Сельское поселение село Северное	-	-	-	+		+	-	-
18.8	Сельское поселение Средненский сельсовет	-	-	-	+		+	-	-
19	Андроповский муниципальный район	+	-	-	+	+	+	-	-
19.1	Сельское поселение Водораздельный сельсовет	+	-	-	+	+	+	-	по заявкам вывозится КГО
19.2	Сельское поселение станица Воровсколесская	-	-	-	+	+	+	-	по заявкам вывозится КГО
19.3	Сельское поселение Казинский сельсовет	-	-	-	+	+	+	-	по заявкам вывозится КГО
19.4	Сельское поселение Красноярский сельсовет	-	-	-	+	+	+	-	по заявкам вывозится КГО

№ п/п	Наименование муниципального образования	Система сбора и накопления ТКО ("+" - наличие, "-" - отсутствие)							Комментарий
		контейнерная	мусоропровод	отдельная система КГО	пакетированная	по заявкам	по графику	система раздельного накопления	
1	2	3	4	5	6	7	8	9	10
19.5	Сельское поселение село Крымгиреевское	-	-	-	+	+	+	-	по заявкам вывозится КГО
19.6	Сельское поселение Курсавский сельсовет	+	-	-	+	+	+	-	по заявкам вывозится КГО
19.7	Сельское поселение Куршавский сельсовет	-	-	-	+	+	+	-	по заявкам вывозится КГО
19.8	Сельское поселение Новоянкульский сельсовет	-	-	-	+	+	+	-	по заявкам вывозится КГО
19.9	Сельское поселение Солуно-Дмитриевский сельсовет	+	-	-	+	+	+	-	по заявкам вывозится КГО
19.10	Сельское поселение село Султан	-	-	-	+	+	+	-	по заявкам вывозится КГО
19.11	Сельское поселение Янкульский сельсовет	-	-	-	+	+	+	-	по заявкам вывозится КГО
20	Апанасенковский муниципальный район	+	-	-	+	-	+	-	-
20.1	Сельское поселение Айгурский сельсовет	+	-	-	+	-	+	-	-
20.2	Сельское поселение село Апанасенковское	+	-	-	+	-	+	-	-
20.3	Сельское поселение село Белые Копани	+	-	-	+	-	+	-	-
20.4	Сельское поселение село Воздвиженское	+	-	-	+	-	+	-	-
20.5	Сельское поселение село Вознесеновское	+	-	-	+	-	+	-	-
20.6	Сельское поселение Дербетовский сельсовет	+	-	-	+	-	+	-	-
20.7	Сельское поселение село Дивное	+	-	-	+	-	+	-	-
20.8	Сельское поселение село Киевка	+	-	-	+	-	+	-	-
20.9	Сельское поселение село Малая Джалга	+	-	-	+	-	+	-	-
20.10	Сельское поселение село Манычское	+	-	-	+	-	+	-	-
20.11	Сельское поселение село Рагули	+	-	-	+	-	+	-	-
21	Арзгирский муниципальный район	+	-	-	+	-	+	-	-
21.1	Сельское поселение Арзгирский сельсовет	+	-	-	+	-	+	-	по заявкам вывозятся отходы, которые не входят в состав ТКО

№ п/п	Наименование муниципального образования	Система сбора и накопления ТКО ("+" - наличие, "-" - отсутствие)							Комментарий
		контейнерная	мусоропровод	отдельная система КГО	пакетированная	по заявкам	по графику	система раздельного накопления	
1	2	3	4	5	6	7	8	9	10
21.2	Сельское поселение село Каменная Балка	+	-	-	+	-	+	-	по заявкам вывозятся отходы, которые не входят в состав ТКО
21.3	Сельское поселение Новороmановский сельсовет	+	-	-	+	-	+	-	по заявкам вывозятся отходы, которые не входят в состав ТКО
21.4	Сельское поселение село Петропавловское	+	-	-	+	-	+	-	по заявкам вывозятся отходы, которые не входят в состав ТКО
21.5	Сельское поселение село Родниковское	+	-	-	+	-	+	-	по заявкам вывозятся отходы, которые не входят в состав ТКО
21.6	Сельское поселение село Садовое	+	-	-	+	-	+	-	по заявкам вывозятся отходы, которые не входят в состав ТКО
21.7	Сельское поселение село Серафимовское	+	-	-	+	-	+	-	по заявкам вывозятся отходы, которые не входят в состав ТКО
21.8	Сельское поселение Чограйский сельсовет	+	-	-	+	-	+	-	по заявкам вывозятся отходы, которые не входят в состав ТКО
22	Буденновский муниципальный район	+	-	-	+	+	+	-	-
22.1	Городское поселение город Буденновск	+	-	-	+	+	+	-	-
22.2	Сельское поселение село Архангельское	-	-	-	+	+	+	-	-
22.3	Сельское поселение Архиповский сельсовет	-	-	-	+	-	+	-	-
22.4	Сельское поселение Искровский сельсовет	+	-	-	-	-	+	-	-
22.5	Сельское поселение Краснооктябрьский сельсовет	-	-	-	-	+	+	-	-
22.6	Сельское поселение Новожизненский сельсовет	-	-	-	+	+	-	-	-
22.7	Сельское поселение Орловский сельсовет	-	-	-	+	-	+	-	-
22.8	Сельское поселение Покойненский сельсовет	-	-	-	+	-	+	-	-
22.9	Сельское поселение село Прасковея	+	-	-	+	-	+	-	-
22.10	Сельское поселение Преображенский сельсовет	+	-	-	-	+	+	-	-

№ п/п	Наименование муниципального образования	Система сбора и накопления ТКО ("+" - наличие, "-" - отсутствие)							Комментарий
		контейнерная	мусоропровод	отдельная система КГО	пакетированная	по заявкам	по графику	система раздельного накопления	
1	2	3	4	5	6	7	8	9	10
22.11	Сельское поселение Стародубский сельсовет	-	-	-	+	-	+	-	-
22.12	Сельское поселение Терский сельсовет	-	-	-	+	-	+	-	-
22.13	Сельское поселение село Толстово-Васюковское	+	-	-	-	-	+	-	-
22.14	Сельское поселение Томузловский сельсовет	+	-	-	-	+	+	-	-
23	Грачевский муниципальный район	+	-	-	+	-	+	-	-
23.1	Сельское поселение село Бешпагир	+	-	-	+	-	+	-	по заявкам вывозится КГО
23.2	Сельское поселение Грачевский сельсовет	+	-	-	+	-	+	-	по заявкам вывозится КГО
23.3	Сельское поселение Красный сельсовет	+	-	-	+	-	+	-	по заявкам вывозится КГО
23.4	Сельское поселение Кугультинский сельсовет	+	-	-	+	-	+	-	по заявкам вывозится КГО
23.5	Сельское поселение Сергиевский сельсовет	+	-	-	+	-	+	-	по заявкам вывозится КГО
23.6	Сельское поселение Спицевский сельсовет	+	-	-	+	-	+	-	по заявкам вывозится КГО
23.7	Сельское поселение Старомарьевский сельсовет	+	-	-	+	-	+	-	по заявкам вывозится КГО
23.8	Сельское поселение село Тугулук	+	-	-	+	-	+	-	по заявкам вывозится КГО
24	Кочубеевский муниципальный район	+	-	-	+	+	+	-	-
24.1	Сельское поселение Балахоновский сельсовет	+	-	-	+	+	+	-	по заявкам вывозится КГО
24.2	Сельское поселение Барсуковский сельсовет	+	-	-	+	+	+	-	по заявкам вывозится КГО
24.3	Сельское поселение станица Беломечетская	+	-	-	+	+	+	-	по заявкам вывозится КГО
24.4	Сельское поселение Вревский сельсовет	+	-	-	+	+	+	-	по заявкам вывозится КГО
24.5	Сельское поселение Георгиевский сельсовет	+	-	-	+	+	+	-	по заявкам вывозится КГО
24.6	Сельское поселение Заветненский сельсовет	+	-	-	+	+	+	-	по заявкам вывозится КГО
24.7	Сельское поселение Ивановский сельсовет	-	-	-	+	+	+	-	по заявкам вывозится КГО

№ п/п	Наименование муниципального образования	Система сбора и накопления ТКО ("+" - наличие, "-" - отсутствие)							Комментарий
		контейнерная	мусоропровод	отдельная система КГО	пакетированная	по заявкам	по графику	система раздельного накопления	
1	2	3	4	5	6	7	8	9	10
24.8	Сельское поселение Казьминский сельсовет	+	-	-	+	+	+	-	по заявкам вывозится КГО
24.9	Сельское поселение село Кочубеевское	+	-	-	+	+	+	-	по заявкам вывозится КГО
24.10	Сельское поселение Мищенский сельсовет	+	-	-	+	+	+	-	по заявкам вывозится КГО
24.11	Сельское поселение Надзорненский сельсовет	+	-	-	+	+	+	-	по заявкам вывозится КГО
24.12	Сельское поселение Новодеревенский сельсовет	+	-	-	+	+	+	-	по заявкам вывозится КГО
24.13	Сельское поселение Стародворцовский сельсовет	+	-	-	+	+	+	-	по заявкам вывозится КГО
24.14	Сельское поселение Усть-Невинский сельсовет	+	-	-	+	+	+	-	по заявкам вывозится КГО
24.15	Сельское поселение Васильевский сельсовет	+	-	-	+	+	+	-	по заявкам вывозится КГО
25	Красногвардейский муниципальный район	+	-	-	+	+	+	-	-
25.1	Сельское поселение село Дмитриевское	+	-	-	+	+	+	-	по заявкам вывозится КГО
25.2	Сельское поселение Коммунаровский сельсовет	-	-	-	+	-	+	-	-
25.3	Сельское поселение село Красногвардейское	+	-	-	+	+	+	-	по заявкам вывозится КГО
25.4	Сельское поселение село Ладовская Балка	+	-	-	+	+	+	-	-
25.5	Сельское поселение Медвеженский сельсовет	+	-	-	+	+	+	-	по заявкам вывозится контейнера
25.6	Сельское поселение село Новомихайловское	-	-	-	+	+	+	-	по заявкам вывозится КГО
25.7	Сельское поселение село Покровское	-	-	-	+	-	+	-	-
25.8	Сельское поселение село Преградное	-	-	-	+	+	+	-	по заявкам вывозится КГО
25.9	Сельское поселение Привольненский сельсовет	+	-	-	+	-	+	-	-
25.10	Сельское поселение Родыковский сельсовет	+	-	-	+	-	+	-	-
25.11	Сельское поселение Штурмовский сельсовет	+	-	-	+	-	+	-	-
26	Курский муниципальный район	+	-	-	+	+	+	-	-

№ п/п	Наименование муниципального образования	Система сбора и накопления ТКО ("+" - наличие, "-" - отсутствие)							Комментарий
		контейнерная	мусоропровод	отдельная система КГО	пакетированная	по заявкам	по графику	система раздельного накопления	
1	2	3	4	5	6	7	8	9	10
26.1	Сельское поселение Балтийский сельсовет	+	-	-	+	+	+	-	по заявкам вывозится КГО
26.2	Сельское поселение Галюгаевский сельсовет	-	-	-	+	+	+	-	по заявкам вывозится КГО
26.3	Сельское поселение Кановский сельсовет	-	-	-	+	+	+	-	по заявкам вывозится КГО
26.4	Сельское поселение Курский сельсовет	+	-	-	+	+	+	-	по заявкам вывозится КГО
26.5	Сельское поселение Мирненский сельсовет	-	-	-	+	+	+	-	по заявкам вывозится КГО
26.6	Сельское поселение Полтавский сельсовет	+	-	-	+	+	+	-	по заявкам вывозится КГО
26.7	Сельское поселение Ростовановский сельсовет	-	-	-	+	+	+	-	по заявкам вывозится КГО
26.8	Сельское поселение Рощинский сельсовет	-	-	-	+	+	+	-	по заявкам вывозится КГО
26.9	Сельское поселение Русский сельсовет	+	-	-	+	+	+	-	по заявкам вывозится КГО
26.10	Сельское поселение Серноводский сельсовет	-	-	-	+	+	+	-	по заявкам вывозится КГО
26.11	Сельское поселение станица Стодеревская	-	-	-	+	+	+	-	по заявкам вывозится КГО
26.12	Сельское поселение село Эдиссия	-	-	-	+	+	+	-	по заявкам вывозится КГО
27	Левокумский муниципальный район	+	-	-	+	-	+	-	-
27.1	Сельское поселение Бургун-Маджарский сельсовет	+	-	-	+	-	+	-	-
27.2	Сельское поселение Величаевский сельсовет	+	-	-	+	-	+	-	-
27.3	Сельское поселение Владимировский сельсовет	+	-	-	+	-	+	-	-
27.4	Сельское поселение Заринский сельсовет	+	-	-	+	-	+	-	-
27.5	Сельское поселение село Левокумское	+	-	-	+	-	+	-	-
27.6	Сельское поселение Николо-Александровский сельсовет	+	-	-	+	-	+	-	-
27.7	Сельское поселение Посёлок Новокумский	+	-	-	+	-	+	-	-
27.8	Сельское поселение село Правокумское	+	-	-	+	-	+	-	-

№ п/п	Наименование муниципального образования	Система сбора и накопления ТКО ("+" - наличие, "-" - отсутствие)							Комментарий
		контейнерная	мусоропровод	отдельная система КГО	пакетированная	по заявкам	по графику	система раздельного накопления	
1	2	3	4	5	6	7	8	9	10
27.9	Сельское поселение село Приозерское	+	-	-	+	-	+	-	-
27.10	Сельское поселение Туркадский сельсовет	+	-	-	+	-	+	-	-
27.11	Сельское поселение село Урожайное	+	-	-	+	-	+	-	-
28	Новоселицкий муниципальный район	-	-	-	+	-	+	-	-
28.1	Сельское поселение село Долиновка	-	-	-	+	-	+	-	сбор КГО по заявкам поадресно
28.2	Сельское поселение Журавский сельсовет	-	-	-	+	-	+	-	сбор КГО по заявкам поадресно
28.3	Сельское поселение село Китаевское	-	-	-	+	-	+	-	сбор КГО по заявкам поадресно
28.4	Сельское поселение Новомаякский сельсовет	-	-	-	+	-	+	-	сбор КГО по заявкам поадресно
28.5	Сельское поселение село Новоселицкое	-	-	-	+	-	+	-	сбор КГО по заявкам поадресно
28.6	Сельское поселение село Падинское	-	-	-	+	-	+	-	сбор КГО по заявкам поадресно
28.7	Сельское поселение село Чернолесское	-	-	-	+	-	+	-	сбор КГО по заявкам поадресно
28.8	Сельское поселение Посёлок Щелкан	-	-	-	+	-	+	-	сбор КГО по заявкам поадресно
29	Предгорный муниципальный район	+	-	-	+	-	+	+	-
29.1	Сельское поселение станица Бекешевская	-	-	-	+	-	+	-	по заявкам вывозится КГО
29.2	Сельское поселение станица Боргустанская	-	-	-	+	-	+	-	по заявкам вывозится КГО
29.3	Сельское поселение Винсадский сельсовет	+	-	-	+	-	+	-	по заявкам вывозится КГО
29.4	Сельское поселение Ессентукский сельсовет	+	-	-	-	-	-	+	по заявкам вывозится КГО
29.5	Сельское поселение Посёлок Мирный	-	-	-	+	-	+	-	по заявкам вывозится КГО
29.6	Сельское поселение Нежинский сельсовет	+	-	-	-	-	-	-	по заявкам вывозится КГО
29.7	Сельское поселение Новоблагодарненский сельсовет	-	-	-	+	-	+	-	по заявкам вывозится КГО
29.8	Сельское поселение Подкумский сельсовет	+	-	-	-	-	-	-	по заявкам вывозится КГО
29.9	Сельское поселение Пригородный сельсовет	-	-	-	+	-	+	-	по заявкам вывозится КГО
29.10	Сельское поселение Пятигорский сельсовет	+	-	-	-	-	-	-	по заявкам вывозится КГО

№ п/п	Наименование муниципального образования	Система сбора и накопления ТКО ("+" - наличие, "-" - отсутствие)							Комментарий
		контейнерная	мусоропровод	отдельная система КГО	пакетированная	по заявкам	по графику	система раздельного накопления	
1	2	3	4	5	6	7	8	9	10
29.11	Сельское поселение Суворовский сельсовет	-	-	-	+	-	+	-	по заявкам вывозится КГО
29.12	Сельское поселение Тельмановский сельсовет	-	-	-	+	-	+	-	по заявкам вывозится КГО
29.13	Сельское поселение Этокский сельсовет	-	-	-	+	-	+	-	по заявкам вывозится КГО
29.14	Сельское поселение Юцкий сельсовет	+	-	-	+	-	+	-	по заявкам вывозится КГО
29.15	Сельское поселение Яснополянский сельсовет	+	-	-	-	-	-	-	по заявкам вывозится КГО
30	Степновский муниципальный район	+	-	-	+	+	+	-	-
30.1	Сельское поселение Богдановский сельсовет	+	-	-	+	+	+	-	по заявкам вывозится КГО
30.2	Сельское поселение Варениковский сельсовет	+	-	-	+	+	+	-	по заявкам вывозится КГО
30.3	Сельское поселение Верхнестепновский сельсовет	+	-	-	+	+	+	-	по заявкам вывозится КГО
30.4	Сельское поселение Иргаклинский сельсовет	+	-	-	+	+	+	-	по заявкам вывозится КГО
30.5	Сельское поселение Ольгинский сельсовет	+	-	-	+	+	+	-	по заявкам вывозится КГО
30.6	Сельское поселение село Соломенское	+	-	-	+	+	+	-	по заявкам вывозится КГО
30.7	Сельское поселение Степновский сельсовет	+	-	-	+	+	+	-	по заявкам вывозится КГО
31	Труновский муниципальный район	+	-	-	+	+	+	-	-
31.1	Сельское поселение Безопасненский сельсовет	+	-	-	+	-	+	-	-
31.2	Сельское поселение Донской сельсовет	+	-	-	+	+	+	-	по заявкам вывозится КГО
31.3	Сельское поселение Кировский сельсовет	-	-	-	+	-	+	-	-
31.4	Сельское поселение село Новая Кугульта	-	-	-	+	-	+	-	-
31.5	Сельское поселение село Подлесное	-	-	-	+	-	+	-	По заявка вывозится КГО
31.6	Сельское поселение Труновский сельсовет	+	-	-	+	-	+	-	-
32	Туркменский муниципальный район	+	-	-	+	+	+	-	-
32.1	Сельское поселение Владимировский сельсовет	+	-	-	+	+	+	-	по заявкам вывозится КГО

№ п/п	Наименование муниципального образования	Система сбора и накопления ТКО ("+" - наличие, "-" - отсутствие)							Комментарий
		контейнерная	мусоропровод	отдельная система КГО	пакетированная	по заявкам	по графику	система раздельного накопления	
1	2	3	4	5	6	7	8	9	10
32.2	Сельское поселение село Казгулак	+	-	-	+	+	+	-	по заявкам вывозится КГО
32.3	Сельское поселение село Камбулат	+	-	-	+	+	+	-	по заявкам вывозится КГО
32.4	Сельское поселение Кендже-Кулакский сельсовет	+	-	-	+	+	+	-	по заявкам вывозится КГО
32.5	Сельское поселение Красноманычский сельсовет	+	-	-	+	+	+	-	по заявкам вывозится КГО
32.6	Сельское поселение Куликово-Копанский сельсовет	+	-	-	+	+	+	-	по заявкам вывозится КГО
32.7	Сельское поселение Кучерлинский сельсовет	+	-	-	+	+	+	-	по заявкам вывозится КГО
32.8	Сельское поселение Летнеставочный сельсовет	+	-	-	+	+	+	-	по заявкам вывозится КГО
32.9	Сельское поселение село Малые Ягуры	+	-	-	+	+	+	-	по заявкам вывозится КГО
32.10	Сельское поселение Новокучерлинский сельсовет	+	-	-	+	+	+	-	по заявкам вывозится КГО
32.11	Сельское поселение Овощинский сельсовет	+	-	-	+	+	+	-	по заявкам вывозится КГО
33	Шпаковский муниципальный район	+	-	+	+	+	+	-	-
33.1	Городское поселение город Михайловск	+	-	+	+	+	+		вывозится по графику
33.2	Сельское поселение Верхнерусский сельсовет	+	-	-	+	-	+	-	по заявкам вывозится КГО и строительные
33.3	Сельское поселение Деминский сельсовет	+	-	-	+	+	+	-	по заявкам вывозится КГО
33.4	Сельское поселение Дубовский сельсовет	-	-	-	+	+	+	-	По заявкам вывозится КГО
33.5	Сельское поселение Казинский сельсовет	-	-	-	+	+	+	-	по заявкам вывозится КГО
33.6	Сельское поселение Надеждинский сельсовет	-	-	+	+	+	+	-	по заявкам вывозится КГО
33.7	Сельское поселение станица Новомарьевская	-	-	+	+	+	+	-	по заявкам вывозится КГО
33.8	Сельское поселение Пелагиадский сельсовет	-	-	+	+	+	+	-	по заявкам вывозится КГО
33.9	Сельское поселение Сенгилеевский сельсовет	+	-	+	+	+	+	-	по заявкам вывозится КГО

№ п/п	Наименование муниципального образования	Система сбора и накопления ТКО ("+" - наличие, "-" - отсутствие)							Комментарий
		контейнерная	мусоропровод	отдельная система КГО	пакетированная	по заявкам	по графику	система раздельного накопления	
1	2	3	4	5	6	7	8	9	10
33.10	Сельское поселение Татарский сельсовет	-	-	-	+	+	+	-	по заявкам вывозится КГО и строительные
33.11	Сельское поселение Темнолесский сельсовет	+	-	-	+	-	+	-	по заявкам вывозится КГО
33.12	Сельское поселение Цимлянский сельсовет	-	-	+	+	+	+	-	по заявкам вывозится КГО

В соответствии с действующим законодательством, накопление, хранение отходов производства и потребления, образующихся в результате деятельности хозяйствующих субъектов, осуществляется хозяйствующими субъектами самостоятельно в специально оборудованных для этих целей местах на собственных территориях.

На картографическую основу электронной модели территориальной схемы нанесены все обустроенные места накопления твёрдых коммунальных отходов, информация о которых была получена в ходе актуализации территориальной схемы обращения с отходами Ставропольского края.

Глава 2. Места накопления отходов (за исключением контейнерных площадок для накопления твёрдых коммунальных отходов)

Согласно СанПиН 2.1.7.1322-03 «Гигиенические требования к размещению и обезвреживанию отходов производства и потребления», введённых в действие постановлением Главного государственного санитарного врача Российской Федерации от 30 апреля 2003 года № 80, накопление каждого вида отходов производства и потребления зависит от их происхождения, агрегатного состояния, физико-химических свойств, количественного соотношения компонентов и степени опасности для здоровья населения и среды обитания человека. В зависимости от технологической и физико-химической характеристики отходов допускается их хранить:

1. В производственных или вспомогательных помещениях.

2. В нестандартных складских сооружениях (под надувными, ажурными и навесными конструкциями).

3. В резервуарах, накопителях, танках и прочих наземных и заглублённых специально оборудованных ёмкостях.

4. В вагонах, цистернах, вагонетках, на платформах и прочих передвижных средствах.

5. На открытых приспособленных для хранения отходов площадках.

Накопление промышленных отходов на производственной территории осуществляется по цеховому принципу или централизованно. Условия сбора и накопления определяются классом опасности отходов, способом упаковки с учётом агрегатного состояния и надёжности тары.

При этом накопление твёрдых отходов I класса разрешается исключительно в герметичных оборотных (сменных) ёмкостях (контейнеры, бочки, цистерны); II – в надёжно закрытой таре (полиэтиленовых мешках, пластиковых пакетах); III – в бумажных мешках и ларях, хлопчатобумажных мешках, текстильных мешках; IV – навалом, насыпью, в виде гряд.

Предельное накопление количества отходов на территории предприятия, которое единовременно допускается размещать на его территории, определяется предприятием в каждом конкретном случае на основе баланса материалов, результатов инвентаризации отходов с учётом их макро- и микросостава, физико-химических свойств, в том числе агрегатного состояния, токсичности и уровней миграции компонентов отходов в атмосферный воздух.

Размещаемые отходы производства и потребления следует складировать таким образом, чтобы исключить возможность их падения, опрокидывания, разливания, чтобы обеспечивалась доступность и безопасность их погрузки для отправки на специализированные предприятия для обезвреживания, переработки или утилизации. Тара и упаковка должны быть прочными, исправными, полностью предотвращать утечку или рассыпание отходов, обеспечивать их сохранность при накоплении. Тара должна быть изготовлена из материала, устойчивого к воздействию данного вида отхода и его отдельных компонентов, атмосферных осадков, перепадов температур и прямых солнечных лучей. Для накопления отходов производства и потребления могут эксплуатироваться специально оборудованные открытые и (или) закрытые площадки. Накопление в пределах закрытой площадки осуществляется в случае:

1. Принадлежности отходов к I – III классам опасности в зависимости от их свойств.

2. Необходимости создания особых условий хранения, а также надёжной изоляции отходов от доступа посторонних лиц.

3. Необходимости создания особых условий хранения отходов для сохранения их ценных качеств как вторичного сырья.

4. Сбора и накопления отходов в непосредственных местах их образования (в цехах, производственных помещениях).

Для организации закрытых площадок накопления отходов могут использоваться специально предназначенные для этой цели стационарные складские здания, отдельные помещения или выделенные площади внутри складских и (или) производственных, вспомогательных зданий, а также нестационарные складские здания и сооружения.

Глава 3. Раздельное накопление отходов

На территории Ставропольского края реализуются проекты по раздельному накоплению отходов.

В таблице 18.1 приведены адреса размещения контейнеров для раздельного накопления по состоянию на 08.11.2019 по данным портала https://recyclemap.ru и сведениям от органов местного самоуправления Ставропольского края.

Таблица 18.1. Контейнеры для раздельного накопления отходов в Ставропольском крае

№ п/п	Адресный ориентир местонахождения контейнера для раздельного сбора ТКО	Географические координаты WGS84	Тип контейнера
1	2	3	4
1	г. Ессентуки, Артёма Сергеева, 23	44.05681922, 42.85315271	сетчатый
2	г. Ессентуки, Буачидзе / Грибоедова	44.05122515, 42.84650084	сетчатый
3	г. Ессентуки, Головченко 16	44.04498270, 42.89257858	сетчатый
4	г. Ессентуки, Грибоедова, 27	44.06226652, 42.84879648	сетчатый
5	г. Ессентуки, Долина Роз, 116б	44.05341889, 42.88986143	сетчатый
6	г. Ессентуки, Долина Роз, 12	44.05186130, 42.89076801	сетчатый
7	г. Ессентуки, Долина Роз, 18б (пожарка)	44.05319142, 42.89036568	сетчатый
8	г. Ессентуки, Долина Роз, 4 (4 школа)	44.05031138, 42.89172288	сетчатый
9	г. Ессентуки, Ермолова / Спасателей	44.04485162, 42.89142252	сетчатый
10	г. Ессентуки, Ермолова, 106	44.04597366, 42.89600108	сетчатый
11	г. Ессентуки, Ермолова, 106а	44.04550710, 42.89626394	сетчатый
12	г. Ессентуки, Ермолова, 110	44.04508295, 42.89226744	сетчатый
13	г. Ессентуки, Ермолова, 110е (9 школа)	44.04483234, 42.89333226	сетчатый
14	г. Ессентуки, Карла Маркса / Урицкого	44.05054324, 42.85638673	сетчатый
15	г. Ессентуки, Кисловодская, 36а (бункера ЗАГС 2)	44.03879369, 42.84747530	сетчатый

№ п/п	Адресный ориентир местонахождения контейнера для раздельного сбора ТКО	Географические координаты WGS84	Тип контейнера
1	2	3	4
16	г. Ессентуки, Кисловодская, 36а (Ветеран-Гастрономчик)	44.03879369, 42.74347530	сетчатый
17	г. Ессентуки, Менделеева, 2	44.04442802, 42.87864907	сетчатый
18	г. Ессентуки, Менделеева, 5	44.04406118, 42.87795242	сетчатый
19	г. Ессентуки, Менделеева, 6	44.04523724, 42.87783440	сетчатый
20	г. Ессентуки, Нагорная, 22 (военкомат)	44.05122176, 42.85496165	сетчатый
21	г. Ессентуки, Никольская, 15а	44.04867269, 42.89667163	сетчатый
22	г. Ессентуки, Огородная, 2 (белый уголь, шоссейная)	44.01432095, 42.80799953	сетчатый
23	г. Ессентуки, Октябрьская площадь (Ломоносова 2)	44.04402700, 42.87609560	сетчатый
24	г. Ессентуки, Октябрьская, 428 / 60 лет Октября (магнит)	44.03903660, 42.87036182	сетчатый
25	г. Ессентуки, Октябрьская, 444	44.04351463, 42.89322497	сетчатый
26	г. Ессентуки, Октябрьская, 451 (10 школа)	44.05063140, 42.89656159	сетчатый
27	г. Ессентуки, Октябрьская, 458	44.04964822, 42.89560672	сетчатый
28	г. Ессентуки, Октябрьская, 463	44.05226227, 42.89841231	сетчатый
29	г. Ессентуки, Попова, 60з	44.05112105, 42.84226295	сетчатый
30	г. Ессентуки, Пушкина / Свободы (бункер)	44.05327280, 42.85560368	сетчатый
31	г. Ессентуки, Пятигорская, 120	44.05415140, 42.89359506	сетчатый
32	г. Ессентуки, Пятигорская, 156	44.05334949, 42.89961394	сетчатый
33	г. Ессентуки, Спасателей, 3	44.04229382, 42.89202117	сетчатый
34	г. Ессентуки, Урицкого / Маркова	44.05642214, 42.84951027	сетчатый
35	г. Железноводск ул. К. Маркса, д. 1, Бювет	44.1422154, 43.015822	сетка для ПЭТ бутылок
36	г. Железноводск ул. К. Маркса, д. 66, ул. Проскурина, д. 41	44.1453564, 43.0046363	сетка для ПЭТ бутылок
37	г. Железноводск ул. К. Маркса, д.33-35	44.143596, 43.009952	сетка для ПЭТ бутылок
38	г. Железноводск ул. К. Маркса, д.60	44.1442289, 43.007329	сетка для ПЭТ бутылок
39	г. Железноводск ул. К. Маркса, д.73	44.145544, 43.0030019	сетка для ПЭТ бутылок
40	г. Железноводск ул. Ленина, д.119	44.1403279, 43.0093249	сетка для ПЭТ бутылок
41	г. Железноводск ул. Ленина, д.124	44.1438512, 43.0055004	сетка для ПЭТ бутылок
42	г. Железноводск ул. Ленина, д.129-135	44.1432448, 43.0048189	сетка для ПЭТ бутылок
43	г. Железноводск ул. Ленина, д.8	44.133426, 43.039743	сетка для ПЭТ бутылок
44	г. Железноводск ул. Московская, д. 2, ул. Косякина д.28 Баня	44.1417027, 43.0130664	сетка для ПЭТ бутылок
45	г. Железноводск ул. Октябрьская д.3	44.1455767, 43.0166463	сетка для ПЭТ бутылок
46	г. Железноводск ул. Октябрьская д.43-45, ул. Строителей, д.29	44.1471818, 43.0115659	сетка для ПЭТ бутылок

№ п/п	Адресный ориентир местонахождения контейнера для раздельного сбора ТКО	Географические координаты WGS84	Тип контейнера
1	2	3	4
47	г. Железноводск ул. Октябрьская, д. 98-100	44.1527506, 43.0010552	сетка для ПЭТ бутылок
48	г. Железноводск ул. Октябрьская, д.10	44.1464049, 43.0160705	сетка для ПЭТ бутылок
49	г. Железноводск ул. Октябрьская, д.47	44.1468878, 43.0101509	сетка для ПЭТ бутылок
50	г. Железноводск ул. Октябрьская, д.57	44.148604, 43.006609	сетка для ПЭТ бутылок
51	г. Железноводск ул. Октябрьская, д.90	44.1502504, 43.0042354	сетка для ПЭТ бутылок
52	г. Железноводск ул. Проскурина, д.33	44.146878, 43.00494	сетка для ПЭТ бутылок
53	г. Железноводск ул. Чапаева, д. 24, ул. К. Маркса, д. 14	44.143845, 43.013607	сетка для ПЭТ бутылок
54	г. Железноводск ул. Энгельса, д.66	44.147568, 43.006201	сетка для ПЭТ бутылок
55	г. Железноводск, ул. Ленина, д.1Г	44.133119, 43.0467608	сетка для ПЭТ бутылок
56	г. Железноводск, ул. Ленина, д.5А-Б	44.13248338, 43.0431208	сетка для ПЭТ бутылок
57	г. Железноводск, ул. Энгельса, д.52	44.14565764, 43.0094956	сетка для ПЭТ бутылок
58	г. Кисловодск, К. Бульвар 10	43.900529, 42.716311	сетчатый, оранжевый; 0,9 м^3
59	г. Кисловодск, п. Аликоновка, ул. Прямая 12	43.912416, 42.68795	сетчатый, оранжевый; 0,9 м^3
60	г. Кисловодск, п. Аликоновка, ул. Прямая 16	43.929833, 42.72645	сетчатый, оранжевый; 0,9 м^3
61	г. Кисловодск, пер. Зеркальный 12	43.92555, 42.721866	сетчатый, оранжевый; 0,9 м^3
62	г. Кисловодск, пер. Зеркальный 19	43.9255, 42.720933	сетчатый, оранжевый; 0,9 м^3
63	г. Кисловодск, пр-кт Первомайский / ул. Шаумяна 30	43.900616, 42.713733	сетчатый, оранжевый; 0,9 м^3
64	г. Кисловодск, пр-кт Первомайский 15	43.902666, 42.714333	сетчатый, оранжевый; 0,9 м^3
65	г. Кисловодск, пр-кт Победы (стадион)	43.921683, 42.720966	сетчатый, оранжевый; 0,9 м^3
66	г. Кисловодск, пр-кт Победы 159	43.939683, 42.727766	сетчатый, оранжевый; 0,9 м^3
67	г. Кисловодск, пр-кт Победы 33,33а Цирк	43.914233, 42.718666	сетчатый, оранжевый; 0,9 м^3
68	г. Кисловодск, пр-кт Победы Администрация	43.913016, 42.71745	сетчатый, оранжевый; 0,9 м^3
69	г. Кисловодск, Спец. АТХ, ул. Промышленная 15	43.941910, 42.716563	сетчатый, оранжевый; 0,9 м^3
70	г. Кисловодск, ул. 40 лет Октября 22	43.911066, 42.7081	сетчатый, оранжевый; 0,9 м^3
71	г. Кисловодск, ул. 40 лет Октября 26	43.911783, 42.7071	сетчатый, оранжевый; 0,9 м^3
72	г. Кисловодск, ул. 40 лет октября 28	43.912883, 42.705466	сетчатый, оранжевый; 0,9 м^3
73	г. Кисловодск, ул. 40 лет октября 32	43.914181, 42.704498	сетчатый, оранжевый; 0,9 м^3
74	г. Кисловодск, ул. 40 лет октября 38	43.915551, 42.703878	сетчатый, оранжевый; 0,9 м^3
75	г. Кисловодск, ул. 8 Марта 1	43.914305, 42.729498	сетчатый, оранжевый; 0,9 м^3
76	г. Кисловодск, ул. Авиации 15	43.90055, 42.710816	сетчатый, оранжевый; 0,9 м^3
77	г. Кисловодск, ул. Азербайджанская 1	43.92385, 42.706616	сетчатый, оранжевый; 0,9 м^3
78	г. Кисловодск, ул. Азербайджанская 19	43.92055, 42.700533	сетчатый, оранжевый; 0,9 м^3
79	г. Кисловодск, ул. Азербайджанская 27	43.91935, 42.702016	сетчатый, оранжевый; 0,9 м^3
80	г. Кисловодск, ул. Велинградская 22	43.907966, 42.72975	сетчатый, оранжевый; 0,9 м^3
81	г. Кисловодск, ул. Велинградская 33	43.907408, 42.730199	сетчатый, оранжевый; 0,9 м^3
82	г. Кисловодск, ул. Велинградская 8	43.908816, 42.724883	сетчатый, оранжевый; 0,9 м^3
83	г. Кисловодск, ул. Героев Медиков 1	43.911133, 42.708983	сетчатый, оранжевый; 0,9 м^3
84	г. Кисловодск, ул. Героев Медиков 10	43.91305, 42.710683	сетчатый, оранжевый; 0,9 м^3
85	г. Кисловодск, ул. Героев Медиков 2	43.910616, 42.7103	сетчатый, оранжевый; 0,9 м^3
86	г. Кисловодск, ул. Героев Медиков 22	43.914993, 42.710086	сетчатый, оранжевый; 0,9 м^3
87	г. Кисловодск, ул. Гагарина 90	43.885478, 42.714227	сетчатый, оранжевый; 0,9 м^3

№ п/п	Адресный ориентир местонахождения контейнера для раздельного сбора ТКО	Географические координаты WGS84	Тип контейнера
1	2	3	4
88	г. Кисловодск, ул. Гастелло 30Б	43.905666, 42.702666	сетчатый, оранжевый; 0,9 м^3
89	г. Кисловодск, ул. Горького 36	43.909518, 42.707939	сетчатый, оранжевый; 0,9 м^3
90	г. Кисловодск, ул. Губина 15	43.91225, 42.712483	сетчатый, оранжевый; 0,9 м^3
91	г. Кисловодск, ул. Губина 32	43.913483, 42.71465	сетчатый, оранжевый; 0,9 м^3
92	г. Кисловодск, ул. Губина 42	43.915483, 42.71445	сетчатый, оранжевый; 0,9 м^3
93	г. Кисловодск, ул. Губина 44	43.915483, 42.71445	сетчатый, оранжевый; 0,9 м^3
94	г. Кисловодск, ул. Губина 58	43.916666, 42.715116	сетчатый, оранжевый; 0,9 м^3
95	г. Кисловодск, ул. Дводненко 27	43.923233, 42.732416	сетчатый, оранжевый; 0,9 м^3
96	г. Кисловодск, ул. Декабристов 31	43.905733, 42.740683	сетчатый, оранжевый; 0,9 м^3
97	г. Кисловодск, ул. Дзержинского 45	43.908983, 42.731116	сетчатый, оранжевый; 0,9 м^3
98	г. Кисловодск, ул. Ермолова 23	43.890772, 42.711119	сетчатый, оранжевый; 0,9 м^3
99	г. Кисловодск, ул. Железнодорожная 58	43.929483, 42.726383	сетчатый, оранжевый; 0,9 м^3
100	г. Кисловодск, ул. Жмакина 56	43.926616, 42.712666	сетчатый, оранжевый; 0,9 м^3
101	г. Кисловодск, ул. Жмакина 58	43.9322, 42.717883	сетчатый, оранжевый; 0,9 м^3
102	г. Кисловодск, ул. Жуковского 34	43.909216, 42.730333	сетчатый, оранжевый; 0,9 м^3
103	г. Кисловодск, ул. Жуковского/приставы 35	43.909666, 42.731316	сетчатый, оранжевый; 0,9 м^3
104	г. Кисловодск, ул. Жуковсого 14	43.909383, 42.729833	сетчатый, оранжевый; 0,9 м^3
105	г. Кисловодск, ул. Замковая 68	43.92535, 42.704566	сетчатый, оранжевый; 0,9 м^3
106	г. Кисловодск, ул. Западная 36	43.933316, 42.72105	сетчатый, оранжевый; 0,9 м^3
107	г. Кисловодск, ул. Звёздная 7а (ФСБ дом)	43.926266, 42.699616	сетчатый, оранжевый; 0,9 м^3
108	г. Кисловодск, ул. Интернациональная 15	43.9056, 42.7125	сетчатый, оранжевый; 0,9 м^3
109	г. Кисловодск, ул. К. Цеткин 26	43.907866, 42.724266	сетчатый, оранжевый; 0,9 м^3
110	г. Кисловодск, ул. Калинина 14	43.926766, 42.683566	сетчатый, оранжевый; 0,9 м^3
111	г. Кисловодск, ул. Калинина 14	43.926766, 42.683566	сетчатый, оранжевый; 0,9 м^3
112	г. Кисловодск, ул. Калинина/пер. Школьный 10а	43.929283, 42.728683	сетчатый, оранжевый; 0,9 м^3
113	г. Кисловодск, ул. Катыхина 147/149	43.888533, 42.703266	сетчатый, оранжевый; 0,9 м^3
114	г. Кисловодск, ул. Катыхина 153	43.88795, 42.700866	сетчатый, оранжевый; 0,9 м^3
115	г. Кисловодск, ул. Катыхина 175	43.88865, 42.703283	сетчатый, оранжевый; 0,9 м^3
116	г. Кисловодск, ул. Катыхина 179	43.885133, 42.702991	сетчатый, оранжевый; 0,9 м^3
117	г. Кисловодск, ул. Катыхина 181	43.885283, 42.696616	сетчатый, оранжевый; 0,9 м^3
118	г. Кисловодск, ул. Катыхина 183	43.883666, 42.69355	сетчатый, оранжевый; 0,9 м^3
119	г. Кисловодск, ул. Катыхина 183 (две площадки)	43.883666, 42.69355	сетчатый, оранжевый; 0,9 м^3
120	г. Кисловодск, ул. Катыхина 47	43.892983, 42.707983	сетчатый, оранжевый; 0,9 м^3
121	г. Кисловодск, ул. Кирова 66/64	43.913402, 42.724073	сетчатый, оранжевый; 0,9 м^3
122	г. Кисловодск, ул. Кирова 70	43.913866, 42.724066	сетчатый, оранжевый; 0,9 м^3
123	г. Кисловодск, ул. Клары Цеткин 23	43.908366, 42.723	сетчатый, оранжевый; 0,9 м^3
124	г. Кисловодск, ул. Коллективная 17	43.911687, 42.728555	сетчатый, оранжевый; 0,9 м^3
125	г. Кисловодск, ул. Коллективная 2	43.9101, 42.7309	сетчатый, оранжевый; 0,9 м^3
126	г. Кисловодск, ул. Красивая 1	43.93045, 42.715616	сетчатый, оранжевый; 0,9 м^3
127	г. Кисловодск, ул. Красивая 25	43.9278, 42.713333	сетчатый, оранжевый; 0,9 м^3
128	г. Кисловодск, ул. Красивая 27,29	43.927083, 42.712616	сетчатый, оранжевый; 0,9 м^3
129	г. Кисловодск, ул. Красивая 34	43.929602, 42.712116	сетчатый, оранжевый; 0,9 м^3
130	г. Кисловодск, ул. Красивая 45	43.92625, 42.709983	сетчатый, оранжевый; 0,9 м^3

№ п/п	Адресный ориентир местонахождения контейнера для раздельного сбора ТКО	Географические координаты WGS84	Тип контейнера
1	2	3	4
131	г. Кисловодск, ул. Крупская 42	43.905666, 42.702666	сетчатый, оранжевый; 0,9 м^3
132	г. Кисловодск, ул. Крупская 7	43.9072, 42.706366	сетчатый, оранжевый; 0,9 м^3
133	г. Кисловодск, ул. Куйбышева 14	43.909616, 42.71555	сетчатый, оранжевый; 0,9 м^3
134	г. Кисловодск, ул. Куйбышева 55	43.913883, 42.706083	сетчатый, оранжевый; 0,9 м^3
135	г. Кисловодск, ул. Куйбышева 57	43.914533, 42.716016	сетчатый, оранжевый; 0,9 м^3
136	г. Кисловодск, ул. Куйбышева 79,81	43.917316, 42.7159	сетчатый, оранжевый; 0,9 м^3
137	г. Кисловодск, ул. Лазо 2	43.90835, 42.728383	сетчатый, оранжевый; 0,9 м^3
138	г. Кисловодск, ул. Ленина 18	43.901916, 42.726233	сетчатый, оранжевый; 0,9 м^3
139	г. Кисловодск, ул. Ленинградская 49	43.917916, 42.70805	сетчатый, оранжевый; 0,9 м^3
140	г. Кисловодск, ул. Ленинградская 69	43.918416, 42.703883	сетчатый, оранжевый; 0,9 м^3
141	г. Кисловодск, ул. Ленинградская 75	43.918272, 42.701839	сетчатый, оранжевый; 0,9 м^3
142	г. Кисловодск, ул. Линейная 27	43.907416, 42.701716	сетчатый, оранжевый; 0,9 м^3
143	г. Кисловодск, ул. Линейная 29	43.907416, 42.701716	сетчатый, оранжевый; 0,9 м^3
144	г. Кисловодск, ул. Линейная 33	43.9064, 42.700633	сетчатый, оранжевый; 0,9 м^3
145	г. Кисловодск, ул. М. Расковой 2	43.921792, 42.704534	сетчатый, оранжевый; 0,9 м^3
146	г. Кисловодск, ул. М. Расковой 3	43.921966, 42.7217	сетчатый, оранжевый; 0,9 м^3
147	г. Кисловодск, ул. Марцинкевича 2	43.927674, 42.716868	сетчатый, оранжевый; 0,9 м^3
148	г. Кисловодск, ул. Марцинкевича 70,72	43.922766, 42.71305	сетчатый, оранжевый; 0,9 м^3
149	г. Кисловодск, ул. Марцинкевича 73	43.923116, 42.708433	сетчатый, оранжевый; 0,9 м^3
150	г. Кисловодск, ул. Марцинкевича 92	43.919616, 42.705283	сетчатый, оранжевый; 0,9 м^3
151	г. Кисловодск, ул. Московская 2	43.909766, 42.720166	сетчатый, оранжевый; 0,9 м^3
152	г. Кисловодск, ул. Набережная 14	43.922766, 42.721266	сетчатый, оранжевый; 0,9 м^3
153	г. Кисловодск, ул. Набережная 1а	43.922533, 42.72015	сетчатый, оранжевый; 0,9 м^3
154	г. Кисловодск, ул. Набережная 73	43.928816, 42.722466	сетчатый, оранжевый; 0,9 м^3
155	г. Кисловодск, ул. Набережная 77	43.929888, 42.719788	сетчатый, оранжевый; 0,9 м^3
156	г. Кисловодск, ул. Набережная 79	43.930894, 42.720300	сетчатый, оранжевый; 0,9 м^3
157	г. Кисловодск, ул. Одесская 62	43.914259, 42.715009	сетчатый, оранжевый; 0,9 м^3
158	г. Кисловодск, ул. Окопная 1а	43.937666, 42.725233	сетчатый, оранжевый; 0,9 м^3
159	г. Кисловодск, ул. Окопная/Победы 1а/159	43.939683, 42.727766	сетчатый, оранжевый; 0,9 м^3
160	г. Кисловодск, ул. Ольховская 10	43.88835, 42.717016	сетчатый, оранжевый; 0,9 м^3
161	г. Кисловодск, ул. Орджоникидзе / Коммунальная	43.912957, 42.729832	сетчатый, оранжевый; 0,9 м^3
162	г. Кисловодск, ул. Орджоникидзе 27	43.914516, 42.726866	сетчатый, оранжевый; 0,9 м^3
163	г. Кисловодск, ул. Орджоникидзе 30	43.914033, 42.728316	сетчатый, оранжевый; 0,9 м^3
164	г. Кисловодск, ул. Осипенко 5,8	43.912110, 42.728959	сетчатый, оранжевый; 0,9 м^3
165	г. Кисловодск, ул. Островского 11	43.915116, 42.7115	сетчатый, оранжевый; 0,9 м^3
166	г. Кисловодск, ул. Островского 3	43.913766, 42.712583	сетчатый, оранжевый; 0,9 м^3
167	г. Кисловодск, ул. Островского 31	43.916922, 42.706798	сетчатый, оранжевый; 0,9 м^3
168	г. Кисловодск, ул. Островского 36	43.917516, 42.710166	сетчатый, оранжевый; 0,9 м^3
169	г. Кисловодск, ул. Островского 41	43.916783, 42.7046	сетчатый, оранжевый; 0,9 м^3
170	г. Кисловодск, ул. Островского 43	43.916383, 42.704417	сетчатый, оранжевый; 0,9 м^3

№ п/п	Адресный ориентир местонахождения контейнера для раздельного сбора ТКО	Географические координаты WGS84	Тип контейнера
1	2	3	4
171	г. Кисловодск, ул. Полтавская/Водопойная 7/31	43.931283, 42.722716	сетчатый, оранжевый; 0,9 м^3
172	г. Кисловодск, ул. Прудная 10	43.888304, 42.718458	сетчатый, оранжевый; 0,9 м^3
173	г. Кисловодск, ул. Прудная 101	43.881966, 42.7284	сетчатый, оранжевый; 0,9 м^3
174	г. Кисловодск, ул. Прудная 56	43.883652, 42.725860	сетчатый, оранжевый; 0,9 м^3
175	г. Кисловодск, ул. Пятигорская 7	43.910766, 42.734816	сетчатый, оранжевый; 0,9 м^3
176	г. Кисловодск, ул. Р. Люксембург 8	43.903583, 42.7107	сетчатый, оранжевый; 0,9 м^3
177	г. Кисловодск, ул. Революции 100	43.911966, 42.7429	сетчатый, оранжевый; 0,9 м^3
178	г. Кисловодск, ул. Римгорская 23	43.93185, 42.713816	сетчатый, оранжевый; 0,9 м^3
179	г. Кисловодск, ул. Свердлова 1	43.911716, 42.732383	сетчатый, оранжевый; 0,9 м^3
180	г. Кисловодск, ул. Седлогорская 142	43.916866, 42.744183	сетчатый, оранжевый; 0,9 м^3
181	г. Кисловодск, ул. Седлогорская 57	43.918597, 42.736523	сетчатый, оранжевый; 0,9 м^3
182	г. Кисловодск, ул. Седлогорская 83	43.918133, 42.73945	сетчатый, оранжевый; 0,9 м^3
183	г. Кисловодск, ул. Седлогорская 95	43.917870, 42.742578	сетчатый, оранжевый; 0,9 м^3
184	г. Кисловодск, ул. Советская 5	43.916240, 42.711846	сетчатый, оранжевый; 0,9 м^3
185	г. Кисловодск, ул. Тельмана 14	43.906833, 42.7102	сетчатый, оранжевый; 0,9 м^3
186	г. Кисловодск, ул. Тельмана 27	43.906116, 42.710433	сетчатый, оранжевый; 0,9 м^3
187	г. Кисловодск, ул. Тельмана 3	43.907, 42.7124	сетчатый, оранжевый; 0,9 м^3
188	г. Кисловодск, ул. Тельмана 42	43.905666, 42.706433	сетчатый, оранжевый; 0,9 м^3
189	г. Кисловодск, ул. Тельмана 44,46	43.90545, 42.704916	сетчатый, оранжевый; 0,9 м^3
190	г. Кисловодск, ул. Тельмана 6	43.90745, 42.711566	сетчатый, оранжевый; 0,9 м^3
191	г. Кисловодск, ул. Титова 8,10	43.912733, 42.70315	сетчатый, оранжевый; 0,9 м^3
192	г. Кисловодск, ул. Украинская 22	43.930466, 42.722333	сетчатый, оранжевый; 0,9 м^3
193	г. Кисловодск, ул. Фоменко 10	43.920240, 42.724836	сетчатый, оранжевый; 0,9 м^3
194	г. Кисловодск, ул. Фоменко 100	43.926278, 42.732472	сетчатый, оранжевый; 0,9 м^3
195	г. Кисловодск, ул. Фоменко 116	43.928233, 42.7336	сетчатый, оранжевый; 0,9 м^3
196	г. Кисловодск, ул. Хасановская 18	43.92135, 42.7365	сетчатый, оранжевый; 0,9 м^3
197	г. Кисловодск, ул. Хасановская 28	43.921533, 42.738083	сетчатый, оранжевый; 0,9 м^3
198	г. Кисловодск, ул. Цандера 2	43.9149, 42.709166	сетчатый, оранжевый; 0,9 м^3
199	г. Кисловодск, ул. Цандера 7	43.91435, 42.708566	сетчатый, оранжевый; 0,9 м^3
200	г. Кисловодск, ул. Целинная 1Муниципальная площадка	43.920266, 42.737233	сетчатый, оранжевый; 0,9 м^3
201	г. Кисловодск, ул. Чайковского 11	43.9348, 42.723266	сетчатый, оранжевый; 0,9 м^3
202	г. Кисловодск, ул. Чайковского 32	43.937183, 42.726183	сетчатый, оранжевый; 0,9 м^3
203	г. Кисловодск, ул. Чайковского 38	43.93745, 42.724466	сетчатый, оранжевый; 0,9 м^3
204	г. Кисловодск, ул. Чехова 61	43.939359, 42.736317	сетчатый, оранжевый; 0,9 м^3
205	г. Кисловодск, ул. Чкалова 26	43.899549, 42.711963	сетчатый, оранжевый; 0,9 м^3
206	г. Кисловодск, ул. Чкалова 3 (мост)	43.899016, 42.712883	сетчатый, оранжевый; 0,9 м^3
207	г. Кисловодск, ул. Чкалова 66	43.904266, 42.714016	сетчатый, оранжевый; 0,9 м^3
208	г. Кисловодск, ул. Чкалова/Еськова	43.902866, 42.711933	сетчатый, оранжевый; 0,9 м^3
209	г. Кисловодск, ул. Широкая 40	43.908466, 42.73	сетчатый, оранжевый; 0,9 м^3
210	г. Кисловодск, ул. Яновского 2	43.899333, 42.714966	сетчатый, оранжевый; 0,9 м^3

№ п/п	Адресный ориентир местонахождения контейнера для раздельного сбора ТКО	Географические координаты WGS84	Тип контейнера
1	2	3	4
211	г. Лермонтов, Волкова 10/ Волкова 12к1/ Волкова 14	44.106948, 42.982519	сетка для ПЭТ бутылок
212	г. Лермонтов, Волкова 7	44.107551, 42.982429	сетка для ПЭТ бутылок
213	г. Лермонтов, Волкова 8/Волкова 8к 4	44.106939, 42.981439	сетка для ПЭТ бутылок
214	г. Лермонтов, Волкова 9	44.107668, 42.984009	сетка для ПЭТ бутылок
215	г. Лермонтов, Гагарина 10а	44.103267, 42.969870	сетка для ПЭТ бутылок
216	г. Лермонтов, Гагарина 17а/ Ленина 5	44.102961, 42.970248	сетка для ПЭТ бутылок
217	г. Лермонтов, Ленина 18	44.105139, 42.972170	сетка для ПЭТ бутылок
218	г. Лермонтов, Ленина 30	44.109342, 42.970550	сетка для ПЭТ бутылок
219	г. Лермонтов, Матвиенко 1	44.105868, 42.986660	сетка для ПЭТ бутылок
220	г. Лермонтов, Мира 2а	44.111292, 42.982032	сетка для ПЭТ бутылок
221	г. Лермонтов, Молодежная 1-2	44.098619, 42.974567	сетка для ПЭТ бутылок
222	г. Лермонтов, Нагорная 4	44.108262, 42.979001	сетка для ПЭТ бутылок
223	г. Лермонтов, Нагорная 4/ Волкова 5а	44.108262, 42.979001	сетка для ПЭТ бутылок
224	г. Лермонтов, П. Лумумбы 17	44.104608, 42.966198	сетка для ПЭТ бутылок
225	г. Лермонтов, П. Лумумбы 21-23	44.105427, 42.966220	сетка для ПЭТ бутылок
226	г. Лермонтов, П. Лумумбы 32-34/ Октябрьская 48к2/52к1	44.110198, 42.966570	сетка для ПЭТ бутылок
227	г. Лермонтов, П. Лумумбы 39/ П. Лумумбы 41а	44.108919, 42.965892	сетка для ПЭТ бутылок
228	г. Лермонтов, П. Лумумбы 5/ Гагарина 18	44.101773, 42.967022	сетка для ПЭТ бутылок
229	г. Лермонтов, Первомайская 11(в гаражах)	44.107317, 42.977723	сетка для ПЭТ бутылок
230	г. Лермонтов, Первомайская 40(в гаражах)	44.107317, 42.977723	сетка для ПЭТ бутылок
231	г. Лермонтов, Первомайская 9(в гаражах)	44.107317, 42.977723	сетка для ПЭТ бутылок
232	г. Лермонтов, Решетника 10/ Решетника 8а	44.101569, 42.971858	сетка для ПЭТ бутылок
233	г. Лермонтов, Решетника 4а/ напротив Спортивной 3а	44.101696, 42.974084	сетка для ПЭТ бутылок
234	г. Лермонтов, Солнечный 11	44.104982, 42.979014	сетка для ПЭТ бутылок
235	г. Лермонтов, Солнечный 4	44.104982, 42.979014	сетка для ПЭТ бутылок
236	г. Лермонтов, Солнечный 7	44.104982, 42.979014	сетка для ПЭТ бутылок
237	г. Лермонтов, Спортивная 12-13	44.109774, 42.973781	сетка для ПЭТ бутылок
238	г. Лермонтов, Химиков 6	44.109504, 42.981309	сетка для ПЭТ бутылок
239	г. Лермонтов, Шумакова 1/ пр. Лермонтова 7	44.101386, 42.978587	сетка для ПЭТ бутылок
240	г. Лермонтов, Шумакова 10	44.101386, 42.978587	сетка для ПЭТ бутылок
241	г. Лермонтов, Шумакова 5	44.101386, 42.978587	сетка для ПЭТ бутылок
242	г. Минеральные Воды, 50 лет Октября / Терешковой	44.203147, 43.118686	сетка для ПЭТ бутылок
243	г. Минеральные Воды, 50 лет Октября, 49	44.199269, 43.125064	сетка для ПЭТ бутылок
244	г. Минеральные Воды, 50 лет Октября, 65	44.200998, 43.120962	сетка для ПЭТ бутылок
245	г. Минеральные Воды, Анджиевского, 134	44.196128, 43.140318	сетчатый контейнер для раздельного сбора ТКО
246	г. Минеральные Воды, Анджиевского, 136	44.196128, 43.140318	сетчатый контейнер для раздельного сбора ТКО

№ п/п	Адресный ориентир местонахождения контейнера для раздельного сбора ТКО	Географические координаты WGS84	Тип контейнера
1	2	3	4
247	г. Минеральные Воды, Анджиевского, 138	44.196430, 43.138680	сетчатый контейнер для раздельного сбора ТКО
248	г. Минеральные Воды, Бибика / 50 лет Октября	44.199841, 43.124548	сетка для ПЭТ бутылок
249	г. Минеральные Воды, Горская / Кисловодская	44.200816, 43.132754	сетка для ПЭТ бутылок
250	г. Минеральные Воды, Горская, 59	44.203023, 43.134309	сетка для ПЭТ бутылок
251	г. Минеральные Воды, Дружбы, 27	44.178099, 43.129172	сетчатый контейнер для раздельного сбора ТКО
252	г. Минеральные Воды, Дружбы, 29	44.177695, 43.129252	сетчатый контейнер для раздельного сбора ТКО
253	г. Минеральные Воды, Дружбы, 39	44.177922, 43.121961	сетчатый контейнер для раздельного сбора ТКО
254	г. Минеральные Воды, Змейская / Пушкина	44.217676, 43.123358	сетчатый контейнер для раздельного сбора ТКО
255	г. Минеральные Воды, Кооперативная, 24	44.218020, 43.143470	сетчатый контейнер для раздельного сбора ТКО
256	г. Минеральные Воды, Красного Октября / Горская	44.204853, 43.134910	сетка для ПЭТ бутылок
257	г. Минеральные Воды, М. Горького / Пролетарская, 18	44.211715, 43.126790	сетка для ПЭТ бутылок
258	г. Минеральные Воды, М.Горького, 14	44.211370, 43.127730	сетка для ПЭТ бутылок
259	г. Минеральные Воды, Новосёлов, 9	44.190999, 43.133319	сетка для ПЭТ бутылок
260	г. Минеральные Воды, пр-кт 22 Партсъезда, 100	44.197140, 43.132811	сетка для ПЭТ бутылок
261	г. Минеральные Воды, пр-кт 22 Партсъезда, 137А	44.194023, 43.133760	сетка для ПЭТ бутылок
262	г. Минеральные Воды, пр-кт 22 Партсъезда, 44	44.206077, 43.137009	сетка для ПЭТ бутылок
263	г. Минеральные Воды, пр-кт 22 Партсъезда, 94	44.197477, 43.132831	сетка для ПЭТ бутылок
264	г. Минеральные Воды, пр-кт Карла Маркса, 74 / Пролетарская	44.213138, 43.128445	сетка для ПЭТ бутылок
265	г. Минеральные Воды, Советская, 46	44.183218, 43.118739	сетка для ПЭТ бутылок
266	г. Минеральные Воды, Советская, 50	44.197273, 43.126232	сетка для ПЭТ бутылок
267	г. Минеральные Воды, Советская, 54	44.198430, 43.125006	сетка для ПЭТ бутылок
268	г. Минеральные Воды, Советская, 56	44.199580, 43.123760	сетка для ПЭТ бутылок
269	г. Минеральные Воды, Советская, 66	44.198858, 43.124842	сетка для ПЭТ бутылок
270	г. Минеральные Воды, Советская, 72	44.200041, 43.122302	сетка для ПЭТ бутылок
271	г. Минеральные Воды, Советская, 74	44.200010, 43.122400	сетка для ПЭТ бутылок
272	г. Минеральные Воды, Терешковой / М.Горького	44.212200, 43.125310	сетка для ПЭТ бутылок
273	г. Минеральные Воды, Терешковой / пр-кт Карла Маркса	44.213490, 43.125960	сетчатый контейнер для раздельного сбора ТКО
274	г. Минеральные Воды, Тихая, 16	44.226832, 43.120243	сетка для ПЭТ бутылок
275	г. Минеральные Воды, Чапаева, 1А	44.220939, 43.129400	сетчатый контейнер для раздельного сбора ТКО
276	г. Минеральные Воды, Школьная / Интернациональная	44.211871, 43.135373	сетка для ПЭТ бутылок
277	г. Минеральные Воды, Школьная, 21	44.208698, 43.134813	сетка для ПЭТ бутылок
278	г. Минеральные Воды, Юбилейная, 8	44.184737, 43.129692	сетчатый контейнер для раздельного сбора ТКО
279	г. Пятигорск, 1-ая Бульварная,10	44.053478, 43.06061	сетчатый, оранжевый

№ п/п	Адресный ориентир местонахождения контейнера для раздельного сбора ТКО	Географические координаты WGS84	Тип контейнера
1	2	3	4
280	г. Пятигорск, 40 Лет Октября,19	44.051018, 43.063736	сетчатый, оранжевый
281	г. Пятигорск, 40 Лет Октября,37	44.048836, 43.064256	сетчатый, оранжевый
282	г. Пятигорск, 8-я Линия 54	44.015776, 43.081975	сетчатый, оранжевый
283	г. Пятигорск, Аллея Строителей 7	44.059411, 43.056523	сетчатый, оранжевый
284	г. Пятигорск, Анисимова,5	44.038683, 43.077448	сетчатый, оранжевый
285	г. Пятигорск, Бештаугорская 45а	44.051826, 43.0438	сетчатый, оранжевый
286	г. Пятигорск, Булгакова,15	44.032226, 43.038648	сетчатый, оранжевый
287	г. Пятигорск, Булгакова,3	44.032226, 43.038648	сетчатый, оранжевый
288	г. Пятигорск, Булгакова,9	44.032226, 43.038648	сетчатый, оранжевый
289	г. Пятигорск, Егоршина,14	44.039033, 43.007373	сетчатый, оранжевый
290	г. Пятигорск, Зорге 8	44.054456, 43.057795	сетчатый, оранжевый
291	г. Пятигорск, Кирова,66	44.036215, 43.067928	сетчатый, оранжевый
292	г. Пятигорск, Краснознаменная 32	44.047933, 43.038023	сетчатый, оранжевый
293	г. Пятигорск, Крутой переулок 5	44.022445, 43.03439	сетчатый, оранжевый
294	г. Пятигорск, Кучуры 24	44.051593, 43.060085	сетчатый, оранжевый
295	г. Пятигорск, Ленина 11	44.047533, 43.156865	сетчатый, оранжевый
296	г. Пятигорск, Ленина 55	44.02817, 43.107678	сетчатый, оранжевый
297	г. Пятигорск, Ленина,8	44.039613, 43.069455	сетчатый, оранжевый
298	г. Пятигорск, Лермонтовский разъезд	44.05943, 43.07614	сетчатый, оранжевый
299	г. Пятигорск, Матвеева 35	44.043498, 43.052963	сетчатый, оранжевый
300	г. Пятигорск, Мира 187	44.03992, 43.037501	сетчатый, оранжевый
301	г. Пятигорск, Московская,50	44.05108, 43.05818	сетчатый, оранжевый
302	г. Пятигорск, Московская,92	44.06132, 43.057916	сетчатый, оранжевый
303	г. Пятигорск, Московская,94	44.06095, 43.059611	сетчатый, оранжевый
304	г. Пятигорск, Нежнова,21/2	44.032265, 43.048723	сетчатый, оранжевый
305	г. Пятигорск, Огородняя,37	44.041518, 42.997431	сетчатый, оранжевый
306	г. Пятигорск, Пальмира Тольятти 40	44.040218, 43.016906	сетчатый, оранжевый
307	г. Пятигорск, Панагюриште 14а	44.058301, 43.064971	сетчатый, оранжевый
308	г. Пятигорск, Панагюриште,10	44.05768, 43.063448	сетчатый, оранжевый
309	г. Пятигорск, Панагюриште,4	44.05512, 43.063405	сетчатый, оранжевый
310	г. Пятигорск, пер. Малиновского 11	44.01399, 43.072846	сетчатый, оранжевый
311	г. Пятигорск, Пестова 32	44.030043, 43.049008	сетчатый, оранжевый
312	г. Пятигорск, Пирагова,17	44.04488, 43.069996	сетчатый, оранжевый
313	г. Пятигорск, Подстанционная 23	44.075758, 43.087868	сетчатый, оранжевый
314	г. Пятигорск, пр-кт Кирова 55	44.035786, 43.068406	сетчатый, оранжевый
315	г. Пятигорск, Пушкинская,2а	44.048871, 43.066933	сетчатый, оранжевый
316	г. Пятигорск, Пушкинская,31/2	44.052291, 43.06688	сетчатый, оранжевый
317	г. Пятигорск, Розы Люксембург 68а	44.046416, 43.043505	сетчатый, оранжевый
318	г. Пятигорск, Советская 32	44.030351, 43.08348	сетчатый, оранжевый
319	г. Пятигорск, Советская164	44.017963, 43.093013	сетчатый, оранжевый
320	г. Пятигорск, Украинская 57	44.049495, 43.039385	сетчатый, оранжевый
321	г. Пятигорск, ул. Панагюриште 14А	44.058284, 43.0651	контейнер для сбора пластика
322	г. Пятигорск, ул. Февральская 283	44.041921, 43.014707	контейнер для сбора пластика
323	г. Пятигорск, Университетская 6	44.038898, 43.068405	сетчатый, оранжевый
324	г. Пятигорск, Университетская,36а	44.037545, 43.057236	сетчатый, оранжевый

№ п/п	Адресный ориентир местонахождения контейнера для раздельного сбора ТКО	Географические координаты WGS84	Тип контейнера
1	2	3	4
325	г. Пятигорск, Февральская 283	44.041675, 43.013963	сетчатый, оранжевый
326	г. Пятигорск, Центральный стадион	44.03312, 43.065221	сетчатый, оранжевый
327	г. Пятигорск, Энгельса 104	44.026465, 43.068358	сетчатый, оранжевый
328	г. Пятигорск, Энгельса 63	44.026568, 43.070648	сетчатый, оранжевый
329	г. Ставрополь, пер. Крупской, 29/1	45.032381, 41.980923	контейнер ёмкостью 1,1 м^3 для сбора ПЭТ
330	г. Ставрополь, пер. Крупской, 29/2	45.031872, 41.981103	контейнер ёмкостью 1,1 м^3 для сбора ПЭТ
331	г. Ставрополь, пер. Крупской, 29/3	45.032133, 41.97892	контейнер ёмкостью 1,1 м^3 для сбора ПЭТ
332	г. Ставрополь, пер. Макарова, 26 (12 эт.)	45.065068, 41.936475	контейнер ёмкостью 1,1 м^3 для сбора ПЭТ
333	г. Ставрополь, пер. Рубежный, 2	45.035751, 42.029396	контейнер ёмкостью 1,1 м^3 для сбора ПЭТ
334	г. Ставрополь, пер. Школьный, 9	45.052825, 41.977483	контейнер ёмкостью 1,1 м^3 для сбора ПЭТ
335	г. Ставрополь, пр-кт Ворошилова, 11к2	45.015929, 41.917097	контейнер для раздельного сбора от «Эко-сити»
336	г. Ставрополь, пр-кт Ворошилова, 12/1	45.014747, 41.918256	контейнер для раздельного сбора от «Эко-сити»
337	г. Ставрополь, пр-кт Ворошилова, 3/2	45.019653, 41.918601	контейнер для раздельного сбора от «Эко-сити»
338	г. Ставрополь, пр-кт Ворошилова, 9к1	45.017495, 41.916159	контейнер для раздельного сбора от «Эко-сити»
339	г. Ставрополь, пр-кт Карла Маркса 3/1	45.054939, 41.996922	контейнер ёмкостью 1,1 м^3 для сбора ПЭТ
340	г. Ставрополь, пр-кт Карла Маркса 84	45.046922, 41.977348	контейнер ёмкостью 1,1 м^3 для сбора ПЭТ
341	г. Ставрополь, пр-кт Карла Маркса 98	45.046189, 41.974195	контейнер ёмкостью 1,1 м^3 для сбора ПЭТ
342	г. Ставрополь, пр-кт Кулакова 49	45.071669, 41.934974	контейнер ёмкостью 1,1 м^3 для сбора ПЭТ
343	г. Ставрополь, пр-кт Кулакова, 49/5	45.070941, 41.935561	контейнер для раздельного сбора от «Эко-сити»
344	г. Ставрополь, пр-кт Кулакова, 49/6	45.070968, 41.935554	контейнер для раздельного сбора от «Эко-сити»
345	г. Ставрополь, пр-кт Кулакова, 51	45.073566, 41.934947	контейнер ёмкостью 1,1 м^3 для сбора ПЭТ
346	г. Ставрополь, пр-кт Кулакова, 65 поз.2	45.041037, 41.910127	контейнер ёмкостью 1,1 м^3 для сбора ПЭТ
347	г. Ставрополь, пр-кт Кулакова, 67	45.078056, 41.938092	контейнер для раздельного сбора от «Эко-сити»
348	г. Ставрополь, пр-кт Кулакова, 71	45.077487, 41.937844	контейнер для раздельного сбора от «Эко-сити»
349	г. Ставрополь, пр-кт Юности, 10	45.06007, 41.925965	контейнер для раздельного сбора от «Эко-сити»
350	г. Ставрополь, пр-кт Юности, 12	45.060235, 41.926904	контейнер для раздельного сбора от «Эко-сити»
351	г. Ставрополь, пр-кт Юности, 14	45.059561, 41.927267	контейнер ёмкостью 1,1 м^3 для сбора ПЭТ
352	г. Ставрополь, пр-кт Юности, 24	45.059916, 41.931286	контейнер для раздельного сбора от «Эко-сити»
353	г. Ставрополь, пр-кт Юности, 40	45.05824, 41.93401	контейнер для раздельного сбора от «Эко-сити»
354	г. Ставрополь, пр-кт Юности, 5	45.061487, 41.928371	контейнер для раздельного сбора от «Эко-сити»

№ п/п	Адресный ориентир местонахождения контейнера для раздельного сбора ТКО	Географические координаты WGS84	Тип контейнера
1	2	3	4
355	г. Ставрополь, пр-кт Юности, 5Б	45.06149, 41.928569	контейнер ёмкостью 1,1 м^3 для сбора ПЭТ
356	г. Ставрополь, проезд 2-ой Юго-Западный, 1	44.998139, 41.92821	контейнер ёмкостью 1,1 м^3 для сбора ПЭТ
357	г. Ставрополь, проезд Ботанический, 1	45.034196, 41.914478	контейнер для раздельного сбора от «Эко-сити»
358	г. Ставрополь, проезд Ботанический, 13	45.036304, 41.914263	контейнер для раздельного сбора от «Эко-сити»
359	г. Ставрополь, проезд Ботанический, 2	45.035815, 41.919582	контейнер для раздельного сбора от «Эко-сити»
360	г. Ставрополь, проезд Ботанический, 3	45.036152, 41.919191	контейнер для раздельного сбора от «Эко-сити»
361	г. Ставрополь, проезд Ботанический, 7А	45.035154, 41.915597	контейнер для раздельного сбора от «Эко-сити»
362	г. Ставрополь, проезд Братский, 8	45.032247, 41.951342	контейнер ёмкостью 1,1 м^3 для сбора ПЭТ
363	г. Ставрополь, проезд Фестивальный, 5	45.016049, 41.935818	контейнер для раздельного сбора от «Эко-сити»
364	г. Ставрополь, ул. 45-я Параллель, 2	44.998208, 41.921879	контейнер для раздельного сбора от «Эко-сити»
365	г. Ставрополь, ул. 45-я Параллель, 20	44.998076, 41.91637	контейнер ёмкостью 1,1 м^3 для сбора ПЭТ
366	г. Ставрополь, ул. 45-я Параллель, 22	44.998654, 41.916997	контейнер для раздельного сбора от «Эко-сити»
367	г. Ставрополь, ул. 45-я Параллель, 26	44.998213, 41.91535	контейнер для раздельного сбора от «Эко-сити»
368	г. Ставрополь, ул. 45-я Параллель, 30	44.999228, 41.914907	контейнер для раздельного сбора от «Эко-сити»
369	г. Ставрополь, ул. 45-я Параллель, 32	44.998642, 41.91467	контейнер для раздельного сбора от «Эко-сити»
370	г. Ставрополь, ул. 45-я Параллель, 34	44.997735, 41.91359	контейнер для раздельного сбора от «Эко-сити»
371	г. Ставрополь, ул. 45-я Параллель, 39А	45.000708, 41.911618	контейнер ёмкостью 1,1 м^3 для сбора ПЭТ
372	г. Ставрополь, ул. 45-я Параллель, 39Б	45.000342, 41.911965	контейнер для раздельного сбора от «Эко-сити»
373	г. Ставрополь, ул. 45-я Параллель, 5 корпус 2	44.998862, 41.922487	контейнер для раздельного сбора от «Эко-сити»
374	г. Ставрополь, ул. 45-я Параллель, 5 корпус 2	44.998862, 41.922487	контейнер для раздельного сбора от «Эко-сити»
375	г. Ставрополь, ул. 45-я Параллель, 7 корпус 2	44.999152, 41.920266	контейнер для раздельного сбора от «Эко-сити»
376	г. Ставрополь, ул. 45-я Параллель, 73	45.001547, 41.904274	контейнер для раздельного сбора от «Эко-сити»
377	г. Ставрополь, ул. 45-я Параллель, 75	45.001861, 41.902251	контейнер для раздельного сбора от «Эко-сити»
378	г. Ставрополь, ул. 50 лет ВЛКСМ, 107	45.000224, 41.918553	контейнер ёмкостью 1,1 м^3 для сбора ПЭТ
379	г. Ставрополь, ул. 50 лет ВЛКСМ, 13А	45.016465, 41.923465	контейнер для раздельного сбора от «Эко-сити»
380	г. Ставрополь, ул. 50 лет ВЛКСМ, 15/2	45.016856, 41.923233	контейнер ёмкостью 1,1 м^3 для сбора ПЭТ
381	г. Ставрополь, ул. 50 лет ВЛКСМ, 16 корпус 6	45.014912, 41.925389	контейнер ёмкостью 1,1 м^3 для сбора ПЭТ
382	г. Ставрополь, ул. 50 лет ВЛКСМ, 16/3	45.013839, 41.926025	контейнер для раздельного сбора от «Эко-сити»

№ п/п	Адресный ориентир местонахождения контейнера для раздельного сбора ТКО	Географические координаты WGS84	Тип контейнера
1	2	3	4
383	г. Ставрополь, ул. 50 лет ВЛКСМ, 16/8	45.015235, 41.926003	контейнер для раздельного сбора от «Эко-сити»
384	г. Ставрополь, ул. 50 лет ВЛКСМ, 16/8	45.015235, 41.926003	контейнер для раздельного сбора от «Эко-сити»
385	г. Ставрополь, ул. 50 лет ВЛКСМ, 18 корпус 4	45.011707, 41.924737	контейнер для раздельного сбора от «Эко-сити»
386	г. Ставрополь, ул. 50 лет ВЛКСМ, 2/5	45.01857, 41.926315	контейнер для раздельного сбора от «Эко-сити»
387	г. Ставрополь, ул. 50 лет ВЛКСМ, 20/4	45.011276, 41.925089	контейнер для раздельного сбора от «Эко-сити»
388	г. Ставрополь, ул. 50 лет ВЛКСМ, 22	45.010272, 41.924313	контейнер для раздельного сбора от «Эко-сити»
389	г. Ставрополь, ул. 50 лет ВЛКСМ, 23 корпус 3	45.015241, 41.924151	контейнер для раздельного сбора от «Эко-сити»
390	г. Ставрополь, ул. 50 лет ВЛКСМ, 3 корпус 4	45.019423, 41.923997	контейнер ёмкостью 1,1 м^3 для сбора ПЭТ
391	г. Ставрополь, ул. 50 лет ВЛКСМ, 3/6	45.019067, 41.924116	контейнер для раздельного сбора от «Эко-сити»
392	г. Ставрополь, ул. 50 лет ВЛКСМ, 43а	45.008986, 41.922057	контейнер ёмкостью 1,1 м^3 для сбора ПЭТ
393	г. Ставрополь, ул. 50 лет ВЛКСМ, 44 корпус 2	45.004533, 41.921298	контейнер для раздельного сбора от «Эко-сити»
394	г. Ставрополь, ул. 50 лет ВЛКСМ, 44 корпус 3	45.004831, 41.922605	контейнер ёмкостью 1,1 м^3 для сбора ПЭТ
395	г. Ставрополь, ул. 50 лет ВЛКСМ, 50 корпус 2	45.002365, 41.923233	контейнер ёмкостью 1,1 м^3 для сбора ПЭТ
396	г. Ставрополь, ул. 50 лет ВЛКСМ, 51 корпус 4	45.007458, 41.920912	контейнер для раздельного сбора от «Эко-сити»
397	г. Ставрополь, ул. 50 лет ВЛКСМ, 52 корпус 2	45.002686, 41.921645	контейнер для раздельного сбора от «Эко-сити»
398	г. Ставрополь, ул. 50 лет ВЛКСМ, 53 корпус 3	45.007157, 41.920332	контейнер ёмкостью 1,1 м^3 для сбора ПЭТ
399	г. Ставрополь, ул. 50 лет ВЛКСМ, 53/1	45.006654, 41.920233	контейнер ёмкостью 1,1 м^3 для сбора ПЭТ
400	г. Ставрополь, ул. 50 лет ВЛКСМ, 61	45.005923, 41.920287	контейнер для раздельного сбора от «Эко-сити»
401	г. Ставрополь, ул. 50 лет ВЛКСМ, 69/1	45.003916, 41.918818	контейнер для раздельного сбора от «Эко-сити»
402	г. Ставрополь, ул. 50 лет ВЛКСМ, 85	45.001664, 41.918095	контейнер ёмкостью 1,1 м^3 для сбора ПЭТ
403	г. Ставрополь, ул. 50 лет ВЛКСМ, 8А корпус 2	45.009333, 41.922763	контейнер для раздельного сбора от «Эко-сити»
404	г. Ставрополь, ул. 50 лет ВЛКСМ, 93	45.000217, 41.9192	контейнер ёмкостью 1,1 м^3 для сбора ПЭТ
405	г. Ставрополь, ул. 50 лет ВЛКСМ, 95	45.000472, 41.920025	контейнер для раздельного сбора от «Эко-сити»
406	г. Ставрополь, ул. 50 лет ВЛКСМ, 99	45.000761, 41.918139	контейнер для раздельного сбора от «Эко-сити»
407	г. Ставрополь, ул. Андреевская, 2	45.003691, 41.905577	контейнер для раздельного сбора от «Эко-сити»
408	г. Ставрополь, ул. Андреевская, 4	45.00353, 41.904906	контейнер для раздельного сбора от «Эко-сити»
409	г. Ставрополь, ул. Андреевская, 8	45.004131, 41.902634	контейнер для раздельного сбора от «Эко-сити»
410	г. Ставрополь, ул. Биологическая, 14	45.029706, 42.012867	контейнер ёмкостью 1,1 м^3 для сбора ПЭТ

№ п/п	Адресный ориентир местонахождения контейнера для раздельного сбора ТКО	Географические координаты WGS84	Тип контейнера
1	2	3	4
411	г. Ставрополь, ул. Бруснёва, 11	45.064699, 41.931462	контейнер ёмкостью 1,1 м^3 для сбора ПЭТ
412	г. Ставрополь, ул. Бруснёва, 13	45.064435, 41.932394	контейнер для раздельного сбора от «Эко-сити»
413	г. Ставрополь, ул. Бруснёва, 2а	45.063254, 41.927114	контейнер ёмкостью 1,1 м^3 для сбора ПЭТ
414	г. Ставрополь, ул. Бруснёва, 4/1	45.063946, 41.92759	контейнер для раздельного сбора от «Эко-сити»
415	г. Ставрополь, ул. Буйнакского, 2/3	45.066197, 41.931948	контейнер для раздельного сбора от «Эко-сити»
416	г. Ставрополь, ул. Васильева, 10	45.056747, 41.932641	контейнер для раздельного сбора от «Эко-сити»
417	г. Ставрополь, ул. Васильева, 13	45.057882, 41.924957	контейнер для раздельного сбора от «Эко-сити»
418	г. Ставрополь, ул. Васильева, 15	45.058364, 41.925821	контейнер ёмкостью 1,1 м^3 для сбора ПЭТ
419	г. Ставрополь, ул. Васильева, 17	45.057699, 41.926112	контейнер для раздельного сбора от «Эко-сити»
420	г. Ставрополь, ул. Васильева, 31	45.057829, 41.928183	контейнер ёмкостью 1,1 м^3 для сбора ПЭТ
421	г. Ставрополь, ул. Васильева, 33	45.058226, 41.928367	контейнер для раздельного сбора от «Эко-сити»
422	г. Ставрополь, ул. Васильева, 35	45.057303, 41.92914	контейнер для раздельного сбора от «Эко-сити»
423	г. Ставрополь, ул. Васильева, 49	45.058924, 41.932693	контейнер ёмкостью 1,1 м^3 для сбора ПЭТ
424	г. Ставрополь, ул. Васильева, 7	45.05846, 41.923629	контейнер ёмкостью 1,1 м^3 для сбора ПЭТ
425	г. Ставрополь, ул. Войтика, 4/1	45.054467, 41.993203	контейнер ёмкостью 1,1 м^3 для сбора ПЭТ
426	г. Ставрополь, ул. Дзержинского 231	45.042012, 41.94888	контейнер ёмкостью 1,1 м^3 для сбора ПЭТ
427	г. Ставрополь, ул. Добролюбова, 19	45.0429, 41.990794	контейнер для раздельного сбора от «Эко-сити»
428	г. Ставрополь, ул. Добролюбова, 26	45.03891, 41.992206	контейнер для раздельного сбора от «Эко-сити»
429	г. Ставрополь, ул. Добролюбова, 53	45.037671, 41.991896	контейнер для раздельного сбора от «Эко-сити»
430	г. Ставрополь, ул. Добролюбова, 53	45.037671, 41.991896	контейнер для раздельного сбора от «Эко-сити»
431	г. Ставрополь, ул. Добролюбова, 53 позиция 1	45.037369, 41.992098	контейнер ёмкостью 1,1 м^3 для сбора ПЭТ
432	г. Ставрополь, ул. Добролюбова, 53 позиция 4	45.037088, 41.990607	контейнер ёмкостью 1,1 м^3 для сбора ПЭТ
433	г. Ставрополь, ул. Добролюбова, 53 позиция 6	45.037127, 41.98952	контейнер ёмкостью 1,1 м^3 для сбора ПЭТ
434	г. Ставрополь, ул. Доваторцев, 21	44.989354, 41.920336	контейнер для раздельного сбора от «Эко-сити»
435	г. Ставрополь, ул. Доваторцев, 27	45.021904, 41.931782	контейнер для раздельного сбора от «Эко-сити»
436	г. Ставрополь, ул. Доваторцев, 29	45.020889, 41.932423	контейнер ёмкостью 1,1 м^3 для сбора ПЭТ
437	г. Ставрополь, ул. Доваторцев, 33	45.019063, 41.931538	контейнер для раздельного сбора от «Эко-сити»
438	г. Ставрополь, ул. Доваторцев, 37 корпус 8	45.017111, 41.92945	контейнер ёмкостью 1,1 м^3 для сбора ПЭТ

№ п/п	Адресный ориентир местонахождения контейнера для раздельного сбора ТКО	Географические координаты WGS84	Тип контейнера
1	2	3	4
439	г. Ставрополь, ул. Доваторцев, 37/1	45.017512, 41.93095	контейнер для раздельного сбора от «Эко-сити»
440	г. Ставрополь, ул. Доваторцев, 37/2	45.016599, 41.929773	контейнер для раздельного сбора от «Эко-сити»
441	г. Ставрополь, ул. Доваторцев, 37/5	45.01491, 41.928579	контейнер для раздельного сбора от «Эко-сити»
442	г. Ставрополь, ул. Доваторцев, 37/6	45.016592, 41.928608	контейнер для раздельного сбора от «Эко-сити»
443	г. Ставрополь, ул. Доваторцев, 39/1	45.016007, 41.930272	контейнер для раздельного сбора от «Эко-сити»
444	г. Ставрополь, ул. Доваторцев, 41/2	45.014371, 41.929216	контейнер ёмкостью 1,1 м^3 для сбора ПЭТ
445	г. Ставрополь, ул. Доваторцев, 41/3	45.013384, 41.928396	контейнер для раздельного сбора от «Эко-сити»
446	г. Ставрополь, ул. Доваторцев, 43/2	45.013492, 41.929144	контейнер ёмкостью 1,1 м^3 для сбора ПЭТ
447	г. Ставрополь, ул. Доваторцев, 45	45.012934, 41.929063	контейнер для раздельного сбора от «Эко-сити»
448	г. Ставрополь, ул. Доваторцев, 49/2	45.011019, 41.927105	контейнер ёмкостью 1,1 м^3 для сбора ПЭТ
449	г. Ставрополь, ул. Доваторцев, 5	45.034846, 41.939089	контейнер ёмкостью 1,1 м^3 для сбора ПЭТ
450	г. Ставрополь, ул. Доваторцев, 52В	45.012102, 41.931615	контейнер ёмкостью 1,1 м^3 для сбора ПЭТ
451	г. Ставрополь, ул. Доваторцев, 53 корпус 2	45.008515, 41.926755	контейнер ёмкостью 1,1 м^3 для сбора ПЭТ
452	г. Ставрополь, ул. Доваторцев, 53/1	45.008991, 41.92761	контейнер для раздельного сбора от «Эко-сити»
453	г. Ставрополь, ул. Доваторцев, 55	45.008074, 41.927128	контейнер для раздельного сбора от «Эко-сити»
454	г. Ставрополь, ул. Доваторцев, 63 корпус 1	45.003871, 41.925817	контейнер для раздельного сбора от «Эко-сити»
455	г. Ставрополь, ул. Доваторцев, 7	45.032497, 41.93815	контейнер для раздельного сбора от «Эко-сити»
456	г. Ставрополь, ул. Достоевского, 52В	45.036553, 42.012014	контейнер ёмкостью 1,1 м^3 для сбора ПЭТ
457	г. Ставрополь, ул. Достоевского, 75	45.034485, 42.010208	контейнер для раздельного сбора от «Эко-сити»
458	г. Ставрополь, ул. Достоевского, 77 корпус 1	45.034649, 42.008439	контейнер ёмкостью 1,1 м^3 для сбора ПЭТ
459	г. Ставрополь, ул. Ерохина, 27	45.018589, 41.900758	контейнер ёмкостью 1,1 м^3 для сбора ПЭТ
460	г. Ставрополь, ул. Ерохина, 27 корпус 1	45.018583, 41.900811	контейнер для раздельного сбора от «Эко-сити»
461	г. Ставрополь, ул. К. Хетагурова 6	45.046234, 41.978336	контейнер ёмкостью 1,1 м^3 для сбора ПЭТ
462	г. Ставрополь, ул. Кавалерийская, 37	45.050704, 41.958924	контейнер ёмкостью 1,1 м^3 для сбора ПЭТ
463	г. Ставрополь, ул. Кавалерийская, 99	45.045107, 41.965284	контейнер ёмкостью 1,1 м^3 для сбора ПЭТ
464	г. Ставрополь, ул. Коломийцева, 42	45.096362, 41.921931	контейнер ёмкостью 1,1 м^3 для сбора ПЭТ
465	г. Ставрополь, ул. Комсомольская, 41	45.044686, 41.987993	контейнер ёмкостью 1,1 м^3 для сбора ПЭТ
466	г. Ставрополь, ул. Комсомольская, 41Б	45.04432, 41.987428	контейнер для раздельного сбора от «Эко-сити»

№ п/п	Адресный ориентир местонахождения контейнера для раздельного сбора ТКО	Географические координаты WGS84	Тип контейнера
1	2	3	4
467	г. Ставрополь, ул. Комсомольская, 81	45.042298, 41.980618	контейнер ёмкостью 1,1 м^3 для сбора ПЭТ
468	г. Ставрополь, ул. Короленко 15/1	45.036528, 41.932845	контейнер ёмкостью 1,1 м^3 для сбора ПЭТ
469	г. Ставрополь, ул. Короленко, 14/1	45.036509, 41.932332	контейнер для раздельного сбора от «Эко-сити»
470	г. Ставрополь, ул. Космонавтов, 2	45.012703, 41.931325	контейнер для раздельного сбора от «Эко-сити»
471	г. Ставрополь, ул. Краснофлотская, 66	45.03611, 41.946002	контейнер для раздельного сбора от «Эко-сити»
472	г. Ставрополь, ул. Краснофлотская, 69	45.0394, 41.944874	контейнер ёмкостью 1,1 м^3 для сбора ПЭТ
473	г. Ставрополь, ул. Ленина, 105	45.042331, 41.989757	контейнер для раздельного сбора от «Эко-сити»
474	г. Ставрополь, ул. Ленина, 118	45.041573, 41.990015	контейнер для раздельного сбора от «Эко-сити»
475	г. Ставрополь, ул. Ленина, 192	45.041171, 41.985783	контейнер ёмкостью 1,1 м^3 для сбора ПЭТ
476	г. Ставрополь, ул. Ленина, 205	45.040324, 41.974563	контейнер ёмкостью 1,1 м^3 для сбора ПЭТ
477	г. Ставрополь, ул. Ленина, 277Б	45.03922, 41.952321	контейнер для раздельного сбора от «Эко-сити»
478	г. Ставрополь, ул. Ленина, 299	45.038193, 41.948364	контейнер для раздельного сбора от «Эко-сити»
479	г. Ставрополь, ул. Ленина, 393А	45.036495, 41.929635	контейнер для раздельного сбора от «Эко-сити»
480	г. Ставрополь, ул. Ленина, 397	45.03615, 41.928672	контейнер для раздельного сбора от «Эко-сити»
481	г. Ставрополь, ул. Ленина, 405	45.036324, 41.926054	контейнер ёмкостью 1,1 м^3 для сбора ПЭТ
482	г. Ставрополь, ул. Ленина, 407	45.036473, 41.925485	контейнер для раздельного сбора от «Эко-сити»
483	г. Ставрополь, ул. Ленина, 408А	45.035565, 41.938894	контейнер для раздельного сбора от «Эко-сити»
484	г. Ставрополь, ул. Ленина, 417 И	45.043597, 41.919838	контейнер ёмкостью 1,1 м^3 для сбора ПЭТ
485	г. Ставрополь, ул. Ленина, 417 И лит А	45.0375, 41.920927	контейнер для раздельного сбора от «Эко-сити»
486	г. Ставрополь, ул. Ленина, 417 И лит Б	45.0375, 41.920927	контейнер для раздельного сбора от «Эко-сити»
487	г. Ставрополь, ул. Ленина, 417А	45.0375, 41.920927	контейнер для раздельного сбора от «Эко-сити»
488	г. Ставрополь, ул. Ленина, 427	45.038663, 41.916069	контейнер для раздельного сбора от «Эко-сити»
489	г. Ставрополь, ул. Ленина, 432	45.035622, 41.936022	контейнер для раздельного сбора от «Эко-сити»
490	г. Ставрополь, ул. Ленина, 454	45.034747, 41.929853	контейнер для раздельного сбора от «Эко-сити»
491	г. Ставрополь, ул. Ленина, 456/1	45.034879, 41.928132	контейнер для раздельного сбора от «Эко-сити»
492	г. Ставрополь, ул. Ленина, 464	45.035891, 41.922775	контейнер ёмкостью 1,1 м^3 для сбора ПЭТ
493	г. Ставрополь, ул. Ленина, 466	45.035691, 41.922442	контейнер для раздельного сбора от «Эко-сити»
494	г. Ставрополь, ул. Ленина, 470	45.036915, 41.918995	контейнер для раздельного сбора от «Эко-сити»

№ п/п	Адресный ориентир местонахождения контейнера для раздельного сбора ТКО	Географические координаты WGS84	Тип контейнера
1	2	3	4
495	г. Ставрополь, ул. Ленина, 472	45.037228, 41.917421	контейнер ёмкостью 1,1 м^3 для сбора ПЭТ
496	г. Ставрополь, ул. Ленина, 474	45.037603, 41.915899	контейнер для раздельного сбора от «Эко-сити»
497	г. Ставрополь, ул. Ленина, 482/1	45.038904, 41.905923	контейнер ёмкостью 1,1 м^3 для сбора ПЭТ
498	г. Ставрополь, ул. Ленина, 65	45.042898, 41.996795	контейнер для раздельного сбора от «Эко-сити»
499	г. Ставрополь, ул. Ленина, 79	45.042699, 41.994048	контейнер ёмкостью 1,1 м^3 для сбора ПЭТ
500	г. Ставрополь, ул. Ленина, 85	45.042653, 41.993229	контейнер для раздельного сбора от «Эко-сити»
501	г. Ставрополь, ул. Ленина, 91 А	45.042387, 41.991416	контейнер ёмкостью 1,1 м^3 для сбора ПЭТ
502	г. Ставрополь, ул. Лермонтова, 153А	45.035974, 41.974554	контейнер ёмкостью 1,1 м^3 для сбора ПЭТ
503	г. Ставрополь, ул. Лермонтова, 206	45.033139, 41.961592	контейнер ёмкостью 1,1 м^3 для сбора ПЭТ
504	г. Ставрополь, ул. Лермонтова, 219	45.034311, 41.957477	контейнер ёмкостью 1,1 м^3 для сбора ПЭТ
505	г. Ставрополь, ул. Лермонтова, 239/5	45.034413, 41.953129	контейнер ёмкостью 1,1 м^3 для сбора ПЭТ
506	г. Ставрополь, ул. Лермонтова, 271	45.033438, 41.950375	контейнер для раздельного сбора от «Эко-сити»
507	г. Ставрополь, ул. Лермонтова, 295	45.033184, 41.947946	контейнер ёмкостью 1,1 м^3 для сбора ПЭТ
508	г. Ставрополь, ул. Лермонтова, 295А	45.033128, 41.947428	контейнер для раздельного сбора от «Эко-сити»
509	г. Ставрополь, ул. Лермонтова, 365	45.03347, 41.919901	контейнер ёмкостью 1,1 м^3 для сбора ПЭТ
510	г. Ставрополь, ул. Лесная, 153	45.065546, 41.950524	контейнер ёмкостью 1,1 м^3 для сбора ПЭТ
511	г. Ставрополь, ул. Лесная, 163	45.067678, 41.948674	контейнер ёмкостью 1,1 м^3 для сбора ПЭТ
512	г. Ставрополь, ул. Ломоносова, 63	45.031916, 41.958358	контейнер ёмкостью 1,1 м^3 для сбора ПЭТ
513	г. Ставрополь, ул. Любимая, 28	45.075113, 41.942996	контейнер ёмкостью 1,1 м^3 для сбора ПЭТ
514	г. Ставрополь, ул. Макарова, 28	45.063816, 41.934963	контейнер для раздельного сбора от «Эко-сити»
515	г. Ставрополь, ул. Матросова, 65/А	45.018949, 41.940608	контейнер для раздельного сбора от «Эко-сити»
516	г. Ставрополь, ул. Мимоз, 22А	45.034528, 42.029558	контейнер ёмкостью 1,1 м^3 для сбора ПЭТ
517	г. Ставрополь, ул. Мира, 151	45.039954, 41.991056	контейнер ёмкостью 1,1 м^3 для сбора ПЭТ
518	г. Ставрополь, ул. Мира, 155	45.039913, 41.989479	контейнер для раздельного сбора от «Эко-сити»
519	г. Ставрополь, ул. Мира, 159	45.039636, 41.98775	контейнер ёмкостью 1,1 м^3 для сбора ПЭТ
520	г. Ставрополь, ул. Мира, 165	45.039489, 41.986322	контейнер ёмкостью 1,1 м^3 для сбора ПЭТ
521	г. Ставрополь, ул. Мира, 271	45.038891, 41.980061	контейнер ёмкостью 1,1 м^3 для сбора ПЭТ
522	г. Ставрополь, ул. Мира, 360	45.034691, 41.948642	контейнер для раздельного сбора от «Эко-сити»

№ п/п	Адресный ориентир местонахождения контейнера для раздельного сбора ТКО	Географические координаты WGS84	Тип контейнера
1	2	3	4
523	г. Ставрополь, ул. Мира, 374	45.034617, 41.948072	контейнер ёмкостью 1,1 м^3 для сбора ПЭТ
524	г. Ставрополь, ул. Мира, 402	45.034286, 41.944172	контейнер для раздельного сбора от «Эко-сити»
525	г. Ставрополь, ул. Мира, 426	45.034031, 41.941784	контейнер ёмкостью 1,1 м^3 для сбора ПЭТ
526	г. Ставрополь, ул. Мира, 426/1	45.034051, 41.942055	контейнер для раздельного сбора от «Эко-сити»
527	г. Ставрополь, ул. Мира, 428	45.033779, 41.940742	контейнер для раздельного сбора от «Эко-сити»
528	г. Ставрополь, ул. Мира, 430	45.033681, 41.940086	контейнер ёмкостью 1,1 м^3 для сбора ПЭТ
529	г. Ставрополь, ул. Мира, 454	45.033616, 41.936417	контейнер для раздельного сбора от «Эко-сити»
530	г. Ставрополь, ул. Мира, 455	45.034619, 41.940816	контейнер для раздельного сбора от «Эко-сити»
531	г. Ставрополь, ул. Мира, 456А	45.033695, 41.933698	контейнер для раздельного сбора от «Эко-сити»
532	г. Ставрополь, ул. Мира, 457	45.034528, 41.940248	контейнер ёмкостью 1,1 м^3 для сбора ПЭТ
533	г. Ставрополь, ул. Мира, 460/3	45.033498, 41.930748	контейнер для раздельного сбора от «Эко-сити»
534	г. Ставрополь, ул. Михаила Морозова, 104А	45.039154, 41.946203	контейнер для раздельного сбора от «Эко-сити»
535	г. Ставрополь, ул. Михаила Морозова, 14	45.040986, 41.960603	контейнер ёмкостью 1,1 м^3 для сбора ПЭТ
536	г. Ставрополь, ул. Михаила Морозова, 36	45.04048, 41.95605	контейнер для раздельного сбора от «Эко-сити»
537	г. Ставрополь, ул. Михаила Морозова, 90	45.038935, 41.948853	контейнер ёмкостью 1,1 м^3 для сбора ПЭТ
538	г. Ставрополь, ул. Объездная, 3А	45.049182, 42.017215	контейнер ёмкостью 1,1 м^3 для сбора ПЭТ
539	г. Ставрополь, ул. Октябрьская, 186/1	45.073375, 41.940589	контейнер для раздельного сбора от «Эко-сити»
540	г. Ставрополь, ул. Октябрьская, 186Е	45.072567, 41.937472	контейнер ёмкостью 1,1 м^3 для сбора ПЭТ
541	г. Ставрополь, ул. Октябрьская, 190/1	45.074318, 41.940412	контейнер для раздельного сбора от «Эко-сити»
542	г. Ставрополь, ул. Октябрьская, 192	45.07518, 41.939294	контейнер для раздельного сбора от «Эко-сити»
543	г. Ставрополь, ул. Октябрьская, 192/1	45.07518, 41.939294	контейнер для раздельного сбора от «Эко-сити»
544	г. Ставрополь, ул. Октябрьская, 192Б	45.074604, 41.93828	контейнер ёмкостью 1,1 м^3 для сбора ПЭТ
545	г. Ставрополь, ул. Октябрьская, 198	45.076933, 41.939457	контейнер ёмкостью 1,1 м^3 для сбора ПЭТ
546	г. Ставрополь, ул. Октябрьская, 202	45.077697, 41.93952	контейнер ёмкостью 1,1 м^3 для сбора ПЭТ
547	г. Ставрополь, ул. Орджоникидзе, 1	45.050762, 41.992206	контейнер ёмкостью 1,1 м^3 для сбора ПЭТ
548	г. Ставрополь, ул. Орджоникидзе, 4	45.050239, 41.991892	контейнер ёмкостью 1,1 м^3 для сбора ПЭТ
549	г. Ставрополь, ул. Орджоникидзе, 83	45.047113, 41.980618	контейнер ёмкостью 1,1 м^3 для сбора ПЭТ
550	г. Ставрополь, ул. Осетинская, 14	45.039254, 41.932244	контейнер ёмкостью 1,1 м^3 для сбора ПЭТ

№ п/п	Адресный ориентир местонахождения контейнера для раздельного сбора ТКО	Географические координаты WGS84	Тип контейнера
1	2	3	4
551	г. Ставрополь, ул. Павлова, 1к1	45.024826, 41.938145	контейнер для раздельного сбора от «Эко-сити»
552	г. Ставрополь, ул. Пирогова, 102	44.995635, 41.916406	контейнер ёмкостью 1,1 м^3 для сбора ПЭТ
553	г. Ставрополь, ул. Пирогова, 15	45.011836, 41.913019	контейнер для раздельного сбора от «Эко-сити»
554	г. Ставрополь, ул. Пирогова, 15/2	45.01265, 41.913801	контейнер ёмкостью 1,1 м^3 для сбора ПЭТ
555	г. Ставрополь, ул. Пирогова, 18к2	45.010636, 41.915144	контейнер для раздельного сбора от «Эко-сити»
556	г. Ставрополь, ул. Пирогова, 36Б	45.007488, 41.916515	контейнер для раздельного сбора от «Эко-сити»
557	г. Ставрополь, ул. Пирогова, 5/1	45.01899, 41.915352	контейнер для раздельного сбора от «Эко-сити»
558	г. Ставрополь, ул. Пирогова, 78	44.99812, 41.912597	контейнер ёмкостью 1,1 м^3 для сбора ПЭТ
559	г. Ставрополь, ул. Пирогова, 94	44.996297, 41.913118	контейнер ёмкостью 1,1 м^3 для сбора ПЭТ
560	г. Ставрополь, ул. Пирогова, 38Б	45.006877, 41.915975	контейнер ёмкостью 1,1 м^3 для сбора ПЭТ
561	г. Ставрополь, ул. Пирогова, 98/1	44.996113, 41.91522	контейнер ёмкостью 1,1 м^3 для сбора ПЭТ
562	г. Ставрополь, ул. Победы, 44	45.050781, 41.969065	контейнер ёмкостью 1,1 м^3 для сбора ПЭТ
563	г. Ставрополь, ул. Пржевальского, 21	45.038616, 41.931693	контейнер для раздельного сбора от «Эко-сити»
564	г. Ставрополь, ул. Пушкина, 25	45.036324, 41.963487	контейнер ёмкостью 1,1 м^3 для сбора ПЭТ
565	г. Ставрополь, ул. Пушкина, 40	45.035127, 41.964331	контейнер ёмкостью 1,1 м^3 для сбора ПЭТ
566	г. Ставрополь, ул. Р. Люксембург, 31	45.043445, 41.981139	контейнер ёмкостью 1,1 м^3 для сбора ПЭТ
567	г. Ставрополь, ул. Рогожникова, 11	45.010498, 41.902181	контейнер для раздельного сбора от «Эко-сити»
568	г. Ставрополь, ул. Рогожникова, 15	45.010656, 41.902213	контейнер ёмкостью 1,1 м^3 для сбора ПЭТ
569	г. Ставрополь, ул. Рогожникова, 17	45.009741, 41.903658	контейнер для раздельного сбора от «Эко-сити»
570	г. Ставрополь, ул. Рогожникова, 2	45.01691, 41.905522	контейнер для раздельного сбора от «Эко-сити»
571	г. Ставрополь, ул. Рогожникова, 25/1	45.016072, 41.905587	контейнер для раздельного сбора от «Эко-сити»
572	г. Ставрополь, ул. Рогожникова, 25/3	45.003933, 41.89888	контейнер ёмкостью 1,1 м^3 для сбора ПЭТ
573	г. Ставрополь, ул. Рогожникова, 3	45.012638, 41.903349	контейнер для раздельного сбора от «Эко-сити»
574	г. Ставрополь, ул. Рогожникова, 5	45.012396, 41.902792	контейнер для раздельного сбора от «Эко-сити»
575	г. Ставрополь, ул. Рогожникова, 7	45.011776, 41.902039	контейнер для раздельного сбора от «Эко-сити»
576	г. Ставрополь, ул. Родосская, 1	45.003048, 41.905441	контейнер для раздельного сбора от «Эко-сити»
577	г. Ставрополь, ул. Родосская, 13	45.004085, 41.901225	контейнер для раздельного сбора от «Эко-сити»
578	г. Ставрополь, ул. Родосская, 2	45.002039, 41.904422	контейнер для раздельного сбора от «Эко-сити»

№ п/п	Адресный ориентир местонахождения контейнера для раздельного сбора ТКО	Географические координаты WGS84	Тип контейнера
1	2	3	4
579	г. Ставрополь, ул. Семашко, 14/1	45.038509, 41.935675	контейнер ёмкостью 1,1 м^3 для сбора ПЭТ
580	г. Ставрополь, ул. Серова, 470/3	45.034222, 42.020189	контейнер ёмкостью 1,1 м^3 для сбора ПЭТ
581	г. Ставрополь, ул. Серова, 472 корпус 4	45.033254, 42.024276	контейнер ёмкостью 1,1 м^3 для сбора ПЭТ
582	г. Ставрополь, ул. Серова, 486 корпус 2	45.033929, 42.027779	контейнер ёмкостью 1,1 м^3 для сбора ПЭТ
583	г. Ставрополь, ул. Серова, 486/3	45.034623, 42.027375	контейнер ёмкостью 1,1 м^3 для сбора ПЭТ
584	г. Ставрополь, ул. Серова, 537	45.029891, 42.026558	контейнер ёмкостью 1,1 м^3 для сбора ПЭТ
585	г. Ставрополь, ул. Серова, 537/2	45.030298, 42.028534	контейнер ёмкостью 1,1 м^3 для сбора ПЭТ
586	г. Ставрополь, ул. Серова, 6/1	45.026168, 41.940606	контейнер для раздельного сбора от «Эко-сити»
587	г. Ставрополь, ул. Серова, 7	45.025208, 41.939313	контейнер ёмкостью 1,1 м^3 для сбора ПЭТ
588	г. Ставрополь, ул. Серова, 9	45.025282, 41.94064	контейнер для раздельного сбора от «Эко-сити»
589	г. Ставрополь, ул. Социалистическая, 11	45.037012, 41.934653	контейнер для раздельного сбора от «Эко-сити»
590	г. Ставрополь, ул. Социалистическая, 18 корпус 2	45.03663, 41.933753	контейнер ёмкостью 1,1 м^3 для сбора ПЭТ
591	г. Ставрополь, ул. Спартака, 2	45.04419, 41.985747	контейнер ёмкостью 1,1 м^3 для сбора ПЭТ
592	г. Ставрополь, ул. Спартака, 4 корпус А	45.04375, 41.984139	контейнер ёмкостью 1,1 м^3 для сбора ПЭТ
593	г. Ставрополь, ул. Тельмана, 239	45.027807, 41.943311	контейнер ёмкостью 1,1 м^3 для сбора ПЭТ
594	г. Ставрополь, ул. Тельмана, 241	45.027869, 41.942438	контейнер для раздельного сбора от «Эко-сити»
595	г. Ставрополь, ул. Тухачевского, 11В	45.014645, 41.92003	контейнер для раздельного сбора от «Эко-сити»
596	г. Ставрополь, ул. Тухачевского, 17/4	45.015034, 41.913381	контейнер для раздельного сбора от «Эко-сити»
597	г. Ставрополь, ул. Тухачевского, 19/2	45.015756, 41.907425	контейнер для раздельного сбора от «Эко-сити»
598	г. Ставрополь, ул. Тухачевского, 19/3	45.015883, 41.906716	контейнер для раздельного сбора от «Эко-сити»
599	г. Ставрополь, ул. Тухачевского, 20/2	45.014028, 41.909071	контейнер для раздельного сбора от «Эко-сити»
600	г. Ставрополь, ул. Тухачевского, 20/5	45.013944, 41.907962	контейнер ёмкостью 1,1 м^3 для сбора ПЭТ
601	г. Ставрополь, ул. Тухачевского, 20/6	45.013388, 41.907791	контейнер для раздельного сбора от «Эко-сити»
602	г. Ставрополь, ул. Тухачевского, 22/1	45.015122, 41.907879	контейнер для раздельного сбора от «Эко-сити»
603	г. Ставрополь, ул. Тухачевского, 22/2	45.014709, 41.906597	контейнер ёмкостью 1,1 м^3 для сбора ПЭТ
604	г. Ставрополь, ул. Тухачевского, 22/4	45.013729, 41.906139	контейнер для раздельного сбора от «Эко-сити»
605	г. Ставрополь, ул. Тухачевского, 22/5	45.013218, 41.906369	контейнер для раздельного сбора от «Эко-сити»
606	г. Ставрополь, ул. Тухачевского, 23/2	45.016795, 41.900297	контейнер для раздельного сбора от «Эко-сити»

№ п/п	Адресный ориентир местонахождения контейнера для раздельного сбора ТКО	Географические координаты WGS84	Тип контейнера
1	2	3	4
607	г. Ставрополь, ул. Тухачевского, 23/3	45.017417, 41.902704	контейнер для раздельного сбора от «Эко-сити»
608	г. Ставрополь, ул. Тухачевского, 25	45.017206, 41.89879	контейнер ёмкостью 1,1 м^3 для сбора ПЭТ
609	г. Ставрополь, ул. Тухачевского, 25/1	45.01725, 41.897938	контейнер для раздельного сбора от «Эко-сити»
610	г. Ставрополь, ул. Тухачевского, 25/5	45.018111, 41.899689	контейнер ёмкостью 1,1 м^3 для сбора ПЭТ
611	г. Ставрополь, ул. Тухачевского, 25/7	45.01725, 41.897938	контейнер для раздельного сбора от «Эко-сити»
612	г. Ставрополь, ул. Тухачевского, 25/8	45.019264, 41.899347	контейнер ёмкостью 1,1 м^3 для сбора ПЭТ
613	г. Ставрополь, ул. Тухачевского, 26/3	45.015051, 41.904813	контейнер для раздельного сбора от «Эко-сити»
614	г. Ставрополь, ул. Тухачевского, 26/7	45.014275, 41.903264	контейнер ёмкостью 1,1 м^3 для сбора ПЭТ
615	г. Ставрополь, ул. Тухачевского, 28/1	45.015967, 41.901729	контейнер для раздельного сбора от «Эко-сити»
616	г. Ставрополь, ул. Тухачевского, 28/3	45.015569, 41.901097	контейнер для раздельного сбора от «Эко-сити»
617	г. Ставрополь, ул. Тухачевского, 28/5	45.01511, 41.900865	контейнер ёмкостью 1,1 м^3 для сбора ПЭТ
618	г. Ставрополь, ул. Тухачевского, 28/6	45.015911, 41.90271	контейнер для раздельного сбора от «Эко-сити»
619	г. Ставрополь, ул. Тухачевского, 28/8	45.015427, 41.901258	контейнер для раздельного сбора от «Эко-сити»
620	г. Ставрополь, ул. Тухачевского, 28/9	45.013651, 41.900165	контейнер ёмкостью 1,1 м^3 для сбора ПЭТ
621	г. Ставрополь, ул. Тухачевского, 3/9	45.01389, 41.927694	контейнер для раздельного сбора от «Эко-сити»
622	г. Ставрополь, ул. Тухачевского, 30/1	45.015689, 41.897677	контейнер для раздельного сбора от «Эко-сити»
623	г. Ставрополь, ул. Тухачевского, 30/2	45.016932, 41.895889	контейнер ёмкостью 1,1 м^3 для сбора ПЭТ
624	г. Ставрополь, ул. Тухачевского, 30/5	45.015804, 41.898251	контейнер ёмкостью 1,1 м^3 для сбора ПЭТ
625	г. Ставрополь, ул. Тухачевского, 9 корпус 1	45.014403, 41.921706	контейнер ёмкостью 1,1 м^3 для сбора ПЭТ
626	г. Ставрополь, ул. Тухачевского, 9к4	45.013768, 41.92099	контейнер для раздельного сбора от «Эко-сити»
627	г. Ставрополь, ул. Тухачевского, 9к5	45.013768, 41.92099	контейнер для раздельного сбора от «Эко-сити»
628	г. Ставрополь, ул. Федеральная, 16	45.074114, 41.943415	контейнер для раздельного сбора от «Эко-сити»
629	г. Ставрополь, ул. Федеральная, 16б	45.074788, 41.942457	контейнер ёмкостью 1,1 м^3 для сбора ПЭТ
630	г. Ставрополь, ул. Фроленко, 10	45.025278, 41.931884	контейнер ёмкостью 1,1 м^3 для сбора ПЭТ
631	г. Ставрополь, ул. Фроленко, 12	45.024944, 41.931427	контейнер для раздельного сбора от «Эко-сити»
632	г. Ставрополь, ул. Фроленко, 18	45.023585, 41.930306	контейнер для раздельного сбора от «Эко-сити»
633	г. Ставрополь, ул. Фроленко, 20	45.023189, 41.930025	контейнер ёмкостью 1,1 м^3 для сбора ПЭТ
634	г. Ставрополь, ул. Фроленко, 22	45.02272, 41.930269	контейнер для раздельного сбора от «Эко-сити»

№ п/п	Адресный ориентир местонахождения контейнера для раздельного сбора ТКО	Географические координаты WGS84	Тип контейнера
1	2	3	4
635	г. Ставрополь, ул. Фроленко, 4	45.026682, 41.933133	контейнер для раздельного сбора от «Эко-сити»
636	г. Ставрополь, ул. Фроленко, 8	45.02587, 41.931914	контейнер для раздельного сбора от «Эко-сити»
637	г. Ставрополь, ул. Черниговская, 4	44.99195, 41.920781	контейнер ёмкостью 1,1 м^3 для сбора ПЭТ
638	г. Ставрополь, ул. Чехова, 55	45.036139, 42.023072	контейнер ёмкостью 1,1 м^3 для сбора ПЭТ
639	г. Ставрополь, ул. Чехова, 85/15А	45.036821, 42.034553	контейнер ёмкостью 1,1 м^3 для сбора ПЭТ
640	г. Ставрополь, ул. Чехова, 85/16А	45.036834, 42.03564	контейнер ёмкостью 1,1 м^3 для сбора ПЭТ
641	г. Ставрополь, ул. Чехова, 85/17	45.036795, 42.036834	контейнер ёмкостью 1,1 м^3 для сбора ПЭТ
642	г. Ставрополь, ул. Чехова, 85/18	45.036744, 42.037894	контейнер ёмкостью 1,1 м^3 для сбора ПЭТ
643	г. Ставрополь, ул. Чехова, 85/13Б	45.036783, 42.028633	контейнер ёмкостью 1,1 м^3 для сбора ПЭТ
644	г. Ставрополь, ул. Чкалова, 3	45.044374, 41.993583	контейнер для раздельного сбора от «Эко-сити»
645	г. Ставрополь, ул. Шеболдаева, 3/5	45.059145, 41.931446	контейнер для раздельного сбора от «Эко-сити»
646	г. Ставрополь, ул. Шеболдаева, 7	45.057437, 41.930776	контейнер для раздельного сбора от «Эко-сити»
647	г. Ставрополь, ул. Шеболдаева, 8	45.056492, 41.929234	контейнер ёмкостью 1,1 м^3 для сбора ПЭТ
648	г. Ставрополь, ул. Шеболдаева, 9	45.056995, 41.931031	контейнер ёмкостью 1,1 м^3 для сбора ПЭТ
649	г. Ставрополь, ул. Шпаковская, 100	45.020465, 41.91598	контейнер для раздельного сбора от «Эко-сити»
650	г. Ставрополь, ул. Шпаковская, 115 корпус 1	45.022227, 41.915283	контейнер ёмкостью 1,1 м^3 для сбора ПЭТ
651	г. Ставрополь, ул. Шпаковская, 115 корпус 6	45.022227, 41.915283	контейнер ёмкостью 1,1 м^3 для сбора ПЭТ
652	г. Ставрополь, ул. Шпаковская, 70/1	45.019717, 41.937211	контейнер ёмкостью 1,1 м^3 для сбора ПЭТ
653	г. Ставрополь, ул. Шпаковская, 72	45.019584, 41.936457	контейнер для раздельного сбора от «Эко-сити»
654	г. Ставрополь, ул. Шпаковская, 74/1	45.018999, 41.934465	контейнер для раздельного сбора от «Эко-сити»
655	г. Ставрополь, ул. Шпаковская, 74/2	45.018398, 41.93395	контейнер ёмкостью 1,1 м^3 для сбора ПЭТ
656	г. Ставрополь, ул. Шпаковская, 74/3	45.017973, 41.934332	контейнер для раздельного сбора от «Эко-сити»
657	г. Ставрополь, ул. Шпаковская, 76/9	45.016857, 41.937228	контейнер для раздельного сбора от «Эко-сити»
658	г. Ставрополь, ул. Шпаковская, 76А/2	45.018633, 41.936771	контейнер ёмкостью 1,1 м^3 для сбора ПЭТ
659	г. Ставрополь, ул. Шпаковская, 76А/4	45.019141, 41.936339	контейнер для раздельного сбора от «Эко-сити»
660	г. Ставрополь, ул. Шпаковская, 82/1	45.019614, 41.930009	контейнер для раздельного сбора от «Эко-сити»
661	г. Ставрополь, ул. Шпаковская, 82/2	45.019249, 41.930573	контейнер для раздельного сбора от «Эко-сити»
662	г. Ставрополь, ул. Шпаковская, 82/3	45.018366, 41.930384	контейнер ёмкостью 1,1 м^3 для сбора ПЭТ

№ п/п	Адресный ориентир местонахождения контейнера для раздельного сбора ТКО	Географические координаты WGS84	Тип контейнера
1	2	3	4
663	г. Ставрополь, ул. Шпаковская, 84	45.019723, 41.928686	контейнер ёмкостью 1,1 м^3 для сбора ПЭТ
664	г. Ставрополь, ул. Шпаковская, 94 корпус 1	45.02108, 41.920162	контейнер для раздельного сбора от «Эко-сити»
665	г. Ставрополь, ул. Шпаковская, 94/4	45.020092, 41.919955	контейнер ёмкостью 1,1 м^3 для сбора ПЭТ
666	г. Ставрополь, ул. Южный Обход, 1	44.986025, 41.967761	контейнер для раздельного сбора от «Эко-сити»
667	г. Ставрополь, ул. Южный Обход, 55/1	44.988961, 41.954612	контейнер ёмкостью 1,1 м^3 для сбора ПЭТ
668	г. Ставрополь, ул. Южный Обход, 55/10	44.986379, 41.953372	контейнер ёмкостью 1,1 м^3 для сбора ПЭТ
669	г. Ставрополь, ул. Южный Обход, 55/11	44.986162, 41.955007	контейнер ёмкостью 1,1 м^3 для сбора ПЭТ
670	г. Ставрополь, ул. Южный Обход, 55/2	44.988763, 41.954037	контейнер ёмкостью 1,1 м^3 для сбора ПЭТ
671	г. Ставрополь, ул. Южный Обход, 55/5	44.988259, 41.959292	контейнер ёмкостью 1,1 м^3 для сбора ПЭТ
672	г. Ставрополь, ул. Ясеновская, 5	45.052061, 41.975938	контейнер ёмкостью 1,1 м^3 для сбора ПЭТ
673	Минераловодский район, п. Анджиевский, Береговая, 1	44.237282, 43.099838	сетка для ПЭТ бутылок
674	Минераловодский район, п. Анджиевский, Заводская, 32	44.237703, 43.083380	сетка для ПЭТ бутылок
675	Минераловодский район, п. Анджиевский, Красногвардейская, 21	44.236755, 43.098503	сетчатый контейнер для раздельного сбора ТКО
676	Минераловодский район, п. Анджиевский, Набережная, 87	44.242951, 43.075055	сетка для ПЭТ бутылок
677	Минераловодский район, п. Анджиевский, Советская, 1	44.231740, 43.094320	сетка для ПЭТ бутылок
678	Минераловодский район, п. Анджиевский, Советская, 5	44.231128, 43.096420	сетка для ПЭТ бутылок
679	Минераловодский район, п. Первомайский, Московская, 1	44.230092, 43.100185	сетка для ПЭТ бутылок
680	Минераловодский район, п. Первомайский, Московская, 2	44.229640, 43.100670	сетка для ПЭТ бутылок
681	Минераловодский район, х. Красный Пахарь, 40 лет Победы / Мира	44.198916, 43.101766	сетка для ПЭТ бутылок
682	Минераловодский район, х. Красный Пахарь, Змейская / Мира	44.198378, 43.102945	сетка для ПЭТ бутылок
683	Минераловодский район, х. Красный Пахарь, Октябрьская / Мира	44.197866, 43.104018	сетка для ПЭТ бутылок
684	Минераловодский район, х. Красный Пахарь, Яблоневая / Мира, 8	44.197500, 43.105490	сетка для ПЭТ бутылок
685	Минераловодский район, х. Красный Пахарь, Яблоневая, 41	44.194006, 43.101343	сетка для ПЭТ бутылок
686	п. Иноземцево ул. Гагарина, 2Б маг «Фламинго»	44.0813379, 43.083521	сетка для ПЭТ бутылок
687	п. Иноземцево ул. Некрасова, д.14	44.0897506, 43.0898528	сетка для ПЭТ бутылок
688	п. Иноземцево ул. Некрасова, д.2	44.089974, 43.088018	сетка для ПЭТ бутылок
689	п. Иноземцево ул. Некрасова, д.6	44.0901898, 43.0954444	сетка для ПЭТ бутылок
690	п. Иноземцево ул. Пролетарская Кафе «Оазис»	44.1085459, 43.0841719	сетка для ПЭТ бутылок
691	п. Иноземцево ул. Шоссейная, д. 211Б	44.10462, 43.0857978	сетка для ПЭТ бутылок
692	п. Иноземцево ул. Шоссейная, д. 242	44.1135707, 43.0878642	сетка для ПЭТ бутылок

№ п/п	Адресный ориентир местонахождения контейнера для раздельного сбора ТКО	Географические координаты WGS84	Тип контейнера
1	2	3	4
693	п. Иноземцево ул.50 лет Октября д.7	44.1114559, 43.090699	сетка для ПЭТ бутылок
694	п. Иноземцево ул.50 лет Октября, д.2	44.110853, 43.0872689	сетка для ПЭТ бутылок
695	п. Иноземцево ул.50 лет Октября, д.3-5	44.1120759, 43.0898179	сетка для ПЭТ бутылок
696	п. Иноземцево, ул. Пролетарская, д.1Г, ул. Шоссейная, д.211	44.112271, 43.08490589	сетка для ПЭТ бутылок
697	п. Иноземцево, ул. Промышленная-Гагарина, д.207	44.110988, 43.092629	сетка для ПЭТ бутылок
698	п. Капельница, ул. Центральная	44.1404266, 43.0070123	сетка для ПЭТ бутылок
699	ст. Ессентукская, пер. Новый, 2	44.032825, 42.881918	сетчатый
700	ст. Ессентукская, ул. 6 Коммунаров (Леман)	44.020093, 42.866211	сетчатый
701	ст. Ессентукская, ул. Гагарина, 11/1	44.034320, 42.890327	сетчатый
702	ст. Ессентукская, ул. Гагарина, 145	44.028718, 42.869644	сетчатый
703	ст. Ессентукская, ул. Гагарина, 56а	44.033433, 42.884136	сетчатый
704	ст. Ессентукская, ул. Гагарина, 7	44.034412, 42.892526	сетчатый
705	ст. Ессентукская, ул. Гагарина, 7г	44.034520, 42.893031	сетчатый
706	ст. Ессентукская, ул. Губина, 4	44.030232, 42.883664	сетчатый
707	ст. Ессентукская, ул. Губина, 9	44.032176, 42.889072	сетчатый
708	ст. Ессентукская, ул. Западная, 17	44.020612, 42.846376	сетчатый
709	ст. Ессентукская, ул. Ляпидевского, 21	44.023393, 42.868574	сетчатый
710	ст. Ессентукская, ул. Ляпидевского, 53	44.021607, 42.865141	сетчатый
711	ст. Ессентукская, ул. Ляпидевского, 9	44.024604, 42.869390	сетчатый
712	ст. Ессентукская, ул. Мичурина, 157	44.022680, 42.853681	сетчатый
713	ст. Ессентукская, ул. Мичурина, 176	44.021461, 42.850698	сетчатый
714	ст. Ессентукская, ул. Мичурина, 216	44.020180, 42.846643	сетчатый
715	ст. Ессентукская, ул. Московская, 104	44.033666, 42.878367	сетчатый
716	ст. Ессентукская, ул. Московская, 96	44.034129, 42.880073	сетчатый
717	ст. Ессентукская, ул. Павлова, 14а	44.026787, 42.875392	сетчатый
718	ст. Ессентукская, ул. Павлова, 27	44.028357, 42.878150	сетчатый
719	ст. Ессентукская, ул. Павлова, 45г	44.027516, 42.875875	сетчатый
720	ст. Ессентукская, ул. Пикетная, 5	44.032245, 42.885628	сетчатый
721	ст. Ессентукская, ул. Садовая, 12	44.041986, 42.863349	сетчатый
722	ст. Ессентукская, ул. Садовая, 9	44.042881, 42.863231	сетчатый
723	ст. Ессентукская, ул. Цветочная, 1в	44.025835, 42.877211	сетчатый
724	ст. Ессентукская, ул. Эскадронная, 42	44.031044, 42.877809	сетчатый
725	ст. Ессентукская, ул. Этокская, 102а	44.023543, 42.869819	сетчатый
726	ст. Ессентукская, ул. Этокская, 96	44.024114, 42.868553	сетчатый
727	ст. Ессентукская, ул. Яблонька, 115	44.024053, 42.873874	сетчатый

В таблице 18.2. приведён перечень пунктов приёма лома чёрных и цветных металлов на территории Ставропольского края по состоянию на 15.10.2019.

Таблица 18.2. Пункты приёма лома чёрных и цветных металлов

№ п/п	Наименование организации	Адрес осуществления деятельности	ИНН
1	2	3	4
1	ЗАО «Ставмет»	355035, Ставропольский край, Ставрополь г, Северный обход ул, д. 40	2636010449
2	ЗАО «Ставмет»	357111, Ставропольский край, Невинномысск г, Шоссейная ул, д. 97	2636010449
3	ЗАО «Ставмет»	357500, Ставропольский край, Пятигорск г, город-курорт Пятигорск, Кисловодское ш, дом № 25	2636010449
4	ЗАО «Ставмет»	357820, Ставропольский край, Георгиевск г, Октябрьская ул, д. 106	2636010449
5	ЗАО «Ставмет»	356801, Ставропольский край, Буденновск г, Промышленная ул, д. 2	2636010449
6	ЗАО «Ставмет»	356420, Ставропольский край, Благодарный г, Вокзальная ул	2636010449
7	ИП Алексеенко Виктор Степанович	356517, Ставропольский край, Петровский район, Николина Балка с, землепользование СПК (Колхоз) Заветы Ленина, ул. Михайловская, б/н	261700686341
8	ИП Андросова Екатерина Александровна	355035, Ставропольский край, Ставрополь г, Старомарьевское ш, дом № 6	263607213471
9	ИП Апресян Владимир Завенович	357748, Ставропольский край, Кисловодск г, ул. Фоменко/Дводненко, 19/8	262802367547
10	ИП Апресян Владимир Завенович	357503, Ставропольский край, Пятигорск г, Лермонтовский разъезд	262802367547
11	ИП Апресян Владимир Завенович	357500, Ставропольский край, Пятигорск г, Ермолова ул, д. 14	262802367547
12	ИП Апресян Владимир Завенович	357600, Ставропольский край, Ессентуки г, Чапаева ул, дом № 73а	262802367547
13	ИП Апресян Владимир Завенович	357807, Ставропольский край, Георгиевский городской округ, Незлобная ст-ца, Речная ул, дом № 28	262802367547
14	ИП Баева Надежда Григорьевна	357600, Ставропольский край, Ессентуки г, Боргустанское ш, д. 37	262300866486
15	ИП Бедраев Магомед Борисович	357820, Ставропольский край, Георгиевск г, Октябрьская ул, д. 146/2	091600253524
16	ИП Беляев Сергей Геннадьевич	357748, Ставропольский край, Кисловодск г, Фоменко ул, д. 21	262800366749
17	ИП Беляев Сергей Геннадьевич	357700, Ставропольский край, Кисловодск г, Промышленная ул, д. 5	262800366749
18	ИП Беляев Сергей Геннадьевич	357736, Ставропольский край, Кисловодск г, Азербайджанская ул, д. 13	262800366749
19	ИП Бойцова Анастасия Владимировна	356800, Ставропольский край, Буденновский район, Буденновск г, Льва Толстого ул, дом № 125	262410941369
20	ИП Волосников Виктор Александрович	355016, Ставропольский край, Ставрополь г, Чапаева ул, дом № 4	263408879309
21	ИП Волосников Виктор Александрович	355042, Ставропольский край, Ставрополь г, 3 Юго-Западный проезд, дом № 11, квартал 472	263408879309
22	ИП Волосников Виктор Александрович	355035, Ставропольский край, Ставрополь г, 2 Промышленная ул, дом № 6	263408879309
23	ИП Гапонов Геннадий Валерьевич	355026, Ставропольский край, Ставрополь г, Пархоменко ул, дом № 47а	263606324323
24	ИП Гасанова Наида Магомедгаджиевна	355008, Ставропольский край, Ставрополь г, Нижняя ул, дом № 2 б	260319346078
25	ИП Гребенников Евгений Александрович	357070, Ставропольский край, Андроповский район, Суркуль с, Резниченко ул, д. 5	260302042385
26	ИП Гуц Сергей Александрович	356236, Ставропольский край, Шпаковский район, Верхнерусское с, Подгорная ул, д. 7 «А»	262300203016
27	ИП Зацепило Николай Сергеевич	356530, Ставропольский край, Петровский район, Светлоград г, Урожайная ул, д. 35а	261701098416

№ п/п	Наименование организации	Адрес осуществления деятельности	ИНН
1	2	3	4
28	ИП Зверев Евгений Викторович	355035, Ставропольский край, Ставрополь г, Старомарьевское ш, дом № 36	090106134820
29	ИП Калина Виктория Александровна	357106, Ставропольский край, Невинномысск г, Апанасенко ул, дом № 13	261004543540
30	ИП Кармальков Сергей Иванович	355008, Ставропольский край, Ставрополь г, Старомарьевское ш, д. 11а	262302259261
31	ИП Кармальков Сергей Иванович	356250, Ставропольский край, Грачевский район, Грачевка с, Ставропольская ул, дом № 103	262302259261
32	ИП Колесниченко Александр Борисович	355008, Ставропольский край, Ставрополь г, Заводская ул, д. 44/4	090903091574
33	ИП Криволапов Юрий Владимирович	356800, Ставропольский край, Буденновск г, Тампонажный проезд, д. 6	262402124437
34	ИП Кривцов Александр Михайлович	356236, Ставропольский край, Шпаковский район, Верхнерусское с, Восточный проезд, д. 2	262309049810
35	ИП Кривцов Александр Павлович	357700, Ставропольский край, Кисловодск г, Промышленная ул, д. 18	261807827813
36	ИП Лепихин Максим Валерьевич	356420, Ставропольский край, Благодарный г, Московская ул, д. 278	263402721001
37	ИП Лепихин Максим Валерьевич	355037, Ставропольский край, Ставрополь г, Шпаковская ул, д. 95	263402721001
38	ИП Локтионов Александр Григорьевич	356240, Ставропольский край, Шпаковский район, Михайловск г, Привокзальная ул, д. 10	262301613270
39	ИП Манучарян Арман Павлович	357340, Ставропольский край, Лермонтов г, Промышленная ул, д. 15/18	261505830591
40	ИП Манучарян Манушак Оганесовна	357503, Ставропольский край, Пятигорск г, Лермонтовский разъезд	262520559579
41	ИП Медведев Илья Михайлович	355000, Ставропольский край, Ставрополь г, 8 Промышленная ул, дом № 7	263515304739
42	ИП Миженский Василий Николаевич	355008, Ставропольский край, Ставрополь г, Апанасенковская ул, дом № 4	263119424888
43	ИП Назаренко Наталия Викторовна	356420, Ставропольский край, Благодарный г, Вокзальная ул, дом № 16	260501384312
44	ИП Небобов Владимир Алексеевич	357390, Ставропольский край, Предгорный район, Суворовская ст-ца, Заводская ул, д. 16	261810427269
45	ИП Неделько Елена Васильевна	357201, Ставропольский край, Минеральные Воды г, Московская ул, д. 23	261900838954
46	ИП Неделько Елена Васильевна	357600, Ставропольский край, Пятигорск г, Горячеводский п, ул. Совхозная/Ленина, 1/116а	261900838954
47	ИП Несинова Елена Анатольевна	356630, Ставропольский край, Ипатово г, Гагарина ул	260804936273
48	ИП Нигарян Артур Григорьевич	357500, Ставропольский край, Пятигорск г, Горячеводский п, Ясная ул	262500057500
49	ИП Нигарян Артур Григорьевич	357500, Ставропольский край, Пятигорск г, Горячеводский п, Совхозная ул, д. 83	262500057500
50	ИП Нигарян Артур Григорьевич	357500, Ставропольский край, Пятигорск г, Жукова ул	262500057500
51	ИП Никитченко Георгий Николаевич	355042, Ставропольский край, Ставрополь г, проезд 2-й Параллельный, дом № 2 г	263501077236
52	ИП Овчинников Павел Евгеньевич	355000, Ставропольский край, Ставрополь г, Объездная ул, дом № 12/1	260710230549
53	ИП Очкалов Роман Иванович	357914, Ставропольский край, Советский район, Зеленокумск г, 50 лет Октября ул, д. 35	262303291606
54	ИП Очкалов Роман Иванович	356140, Ставропольский край, Изобильный г, Промышленная ул, д. 136	262303291606
55	ИП Очкалов Роман Иванович	356245, Ставропольский край, Шпаковский район, Михайловск г, Гагарина ул, д. 1	262303291606

№ п/п	Наименование организации	Адрес осуществления деятельности	ИНН
1	2	3	4
56	ИП Очкалов Роман Иванович	355035, Ставропольский край, Ставрополь г, Старомарьевское ш, д. 6	262303291606
57	ИП Очкалов Роман Иванович	356240, Ставропольский край, Шпаковский район, Михайловск г, Транспортный пер, д. 13	262303291606
58	ИП Очкалов Роман Иванович	356245, Ставропольский край, Шпаковский район, Михайловск г, Вокзальная ул, д. 101	262303291606
59	ИП Павловский Андрей Владимирович	356000, Ставропольский край, Новоалександровск г, Панфилова ул, дом № 1/7 а	261504289771
60	ИП Палагута Иван Иванович	356800, Ставропольский край, Буденновский район, Буденновск г, Партизанская ул, д. 20	262402322492
61	ИП Палагута Иван Иванович	356817, Ставропольский край, Буденновский район, Прасковея с, Ленина ул, д. 54	262402322492
62	ИП Пелипенко Виталий Иванович	357550, Ставропольский край, Пятигорск г, Свободы п, Зои Космодемьянской ул, дом № 43 А	263202118156
63	ИП Подпальный Игорь Сергеевич	356170, Ставропольский край, Труновский район, Донское с, Титова ул, д. 79	262103625227
64	ИП Поповиченко Сергей Евгеньевич	356800, Ставропольский край, Буденновский район, Буденновск г, Полющенко ул, дом № 181	262402291580
65	ИП Рамазанов Аслан Хайрубекович	357736, Ставропольский край, Кисловодск г, Азербайджанская ул, дом № 80	261809497448
66	ИП Рец Денис Анатольевич	357361, Ставропольский край, Предгорный район, Винсады с, Кисловодское шоссе ул, дом № 32	260402620456
67	ИП Савченко Сергей Николаевич	357118, Ставропольский край, Невинномысск г, 3 Интернационала ул, д. 179а	263100740456
68	ИП Савченко Сергей Николаевич	357111, Ставропольский край, Невинномысск г, Монтажная ул, д. 12а	263100740456
69	ИП Савченко Сергей Николаевич	357000, Ставропольский край, Кочубеевский район, Кочубеевское с, Привокзальная ул, д. 32а	263100740456
70	ИП Савченко Сергей Николаевич	357014, Ставропольский край, Кочубеевский район, Заветное с, Баркова ул, д. 7	263100740456
71	ИП Савченко Сергей Николаевич	357020, Ставропольский край, Кочубеевский район, Ивановское с, Революционная (заготпункт)	263100740456
72	ИП Сазонов Сергей Иванович	356240, Ставропольский край, Шпаковский район, Михайловск г, Ленина ул, д. 1а/1	262300499282
73	ИП Саньков Евгений Николаевич	356630, Ставропольский край, Ипатово г, Голубовского ул, дом № 3	260801216904
74	ИП Сафонова Наталья Сергеевна	356800, Ставропольский край, Буденновский район, Буденновск г, Промышленная ул, дом № 1	262406623797
75	ИП Соловьев Александр Викторович	355008, Ставропольский край, Ставрополь г, Прикумский пер, д. 1а	263407790425
76	ИП Стрельников Игорь Олегович	357736, Ставропольский край, Кисловодск г, 40 лет Октября ул, дом № 37	262808861992
77	ИП Стрельников Игорь Олегович	357748, Ставропольский край, Кисловодск г, Фоменко ул, дом № 135	262808861992
78	ИП Титов Виталий Александрович	357361, Ставропольский край, Предгорный район, Винсады с, район казачьего рынка	261805617909
79	ИП Хаустова Людмила Геннадьевна	356140, Ставропольский край, Изобильный г, Промышленная ул, д. 1а	260400070775
80	ИП Хаустова Людмила Геннадьевна	356140, Ставропольский край, Изобильный г, Донская ул, д. 14	260400070775
81	ИП Черниговский Леонид Алексеевич	356530, Ставропольский край, Петровский район, Светлоград г, Фабричный проезд, д. 5	261700687867
82	ИП Черноволенко Алексей Николаевич	Ставропольский край, Апанасенковский район, Дивное с, Октябрьская ул, д. 62-А	260200098484
83	ИП Чернышов Михаил Александрович	356000, Ставропольский край, Новоалександровск г, Северная ул, дом № 2 а	261502229449

№ п/п	Наименование организации	Адрес осуществления деятельности	ИНН
1	2	3	4
84	ИП Чернышов Михаил Александрович	356000, Ставропольский край, Новоалександровск г, Толстого ул, дом № 15	261502229449
85	ИП Черняховская Ольга Сергеевна	355035, Ставропольский край, Ставрополь г, Михайловское ш, дом № 18	614314657301
86	ИП Черняховская Ольга Сергеевна	355008, Ставропольский край, Ставрополь г, Заводская ул, дом № 6 б в квартале 492	614314657301
87	ИП Черняховская Ольга Сергеевна	355000, Ставропольский край, Ставрополь г, Садоводческое товарищество Швейник, ул. Центральная, дом № 2	614314657301
88	ИП Шапиев Инал Газиханович	356800, Ставропольский край, Буденновский район, Буденновск г, Партизанская ул, дом № 22/1	262412887276
89	ИП Шуда Андрей Анатольевич	356244, Ставропольский край, Шпаковский район, Михайловск г, Коллективная ул., дом № 1	262308723458
90	Манукян Сурен Андраникович	357600, Ставропольский край, Ессентуки г, Гагарина ул, д. 13	262600928969
91	Мельников Андрей Дмитриевич	357071, Ставропольский край, Андроповский район, Курсавка с, Комсомольская ул, д. 7	260301647229
92	Назаренко Денис Сергеевич	356420, Ставропольский край, Благодарный г, Вокзальная ул, д. 56	260502952014
93	ООО «АВАЛ»	356250, Ставропольский край, Грачевский район, Грачевка с, Шоссейная ул, д. 14 А	2635114639
94	ООО «АВАЛ»	357433, Ставропольский край, Железноводск г, Иноземцево п, Промышленная ул, д. 5 г	2635114639
95	ООО «Автомир»	356245, Ставропольский край, Шпаковский район, Михайловск г, Гагарина ул, д. 8/6	2634080049
96	ООО «Автомир»	357600, Ставропольский край, Ессентуки г, Октябрьская ул, д. 274	2634080049
97	ООО «Автомир»	357405, Ставропольский край, Железноводск г, Интернациональная ул, д. 64	2634080049
98	ООО «Автопром АКБ»	357220, Ставропольский край, Минераловодский район, Канглы с, Мира ул, дом № 98	7202248712
99	ООО «АЗИМУТ-МЕТ»	357913, Ставропольский край, Советский район, Зеленокумск г, Первомайская ул, дом № 112 ж	6165211445
100	ООО «АктивТорг»	357200, Ставропольский край, Минераловодский городской округ, автодорога Р-217 «Кавказ», 342-ой км, 11	2635233435
101	ООО «АНТ-АЛ»	357302, Ставропольский край, Кировский городской округ, Новопавловск г, Шоссейная ул, д. 5	2609022300
102	ООО «Армада»	355008, Ставропольский край, Ставрополь г, Селекционная ул, дом № 4б, кв-л 508	7203355298
103	ООО «Армастрой»	357107, Ставропольский край, Невинномысск г, Низяева ул, дом № 1	2623028110
104	ООО «АрмМет»	357341, Ставропольский край, Лермонтов г, Черкесское ш, дом № 12	2629012540
105	ООО «БЕЛОН»	357100, Ставропольский край, Невинномысск г, Энергетиков ул, дом № 2	2631035231
106	ООО «БМ Ком»	357207, Ставропольский край, Минеральные Воды г, Советская ул, д. 16	2630038825
107	ООО «Бриз»	355008, Ставропольский край, Ставрополь г, Селекционная ул, дом № 7-г, в квартале 518	2634094355
108	ООО «Вектор»	356240, Ставропольский край, Шпаковский район, Михайловск г, Почтовая ул, д. 2	2635800050
109	ООО «ВЕЛЕС»	356800, Ставропольский край, Буденновский район, Буденновск г, Тампонажный проезд, дом № 6	2624034460
110	ООО «ВЕЛЕС»	357111, Ставропольский край, Невинномысск г, Пятигорское ш, дом № 3	3459074161

№ п/п	Наименование организации	Адрес осуществления деятельности	ИНН
1	2	3	4
111	ООО «ВЕРА»	356140, Ставропольский край, Изобильный г, Промышленная ул, дом № 136 В	2635237246
112	ООО «Вихрь-М»	356240, Ставропольский край, Шпаковский район, Михайловск г, Почтовая ул, д. 2	2623025222
113	ООО «Восток»	356630, Ставропольский край, Ипатово г, Гагарина ул	2624801284
114	ООО «Втормет»	355008, Ставропольский край, Ставрополь г, Завокзальная ул, д. 1а	2635045512
115	ООО «Втормет»	355035, Ставропольский край, Ставрополь г, Объездная ул, д. 41	2635045512
116	ООО «Втормет»	357111, Ставропольский край, Невинномысск г, Пятигорское ш, д. 9	2635045512
117	ООО «Втормет»	356884, Ставропольский край, Нефтекумск г, Шоссейная ул, д. 7	2635045512
118	ООО «Втормет»	357112, Ставропольский край, Невинномысск г, Менделеева ул, д. 70	2635045512
119	ООО «Втормет»	355042, Ставропольский край, Ставрополь г, 2 Юго-Западный проезд, д. 8	2635045512
120	ООО «ВторМет»	356800, Ставропольский край, Буденновск г, Розы Люксембург ул, д. 35	2626042515
121	ООО «ВторМет»	420054, Казань г, Татарстан Республика, Крутовская ул, дом № 20	2626042515
122	ООО «ВторМет»	385008, Казань г, Татарстан Республика, Короленко ул, дом № 120	2626042515
123	ООО «ВторМетСплавы»	355044, Ставропольский край, Ставрополь г, Кулакова пр-кт, дом № 18	2635229069
124	ООО «ВЦМ Юг»	355035, Ставропольский край, Ставрополь г, Буйнакского пер, дом № 17	2635231068
125	ООО «ГАЗТОРМЕТ»	356110, Ставропольский край, Изобильненский городской округ, Рыздвяный п, Восточная ул, дом № 81	2607022810
126	ООО «ГеАЗ»	357820, Ставропольский край, Георгиевск г, Чугурина ул, д. 18	2625800607
127	ООО «ГЕРМЕС»	356800, Ставропольский край, Буденновский район, Буденновск г, Промышленная ул, дом № 4	2634100986
128	ООО «Гефест СТ»	355008, Ставропольский край, Ставрополь г, Селекционная ул, д. 7г	2634060028
129	ООО «Гефест СТ»	356000, Ставропольский край, Новоалександровск г, Ленина ул, дом № 1	2634060028
130	ООО «Гефест»	356240, Ставропольский край, Шпаковский район, Михайловск г, Гагарина ул, д. 2/4	2634801614
131	ООО «Гефест»	357820, Ставропольский край, Георгиевск г, Октябрьская ул, д. 131/1	2634801614
132	ООО «Гефест»	356140, Ставропольский край, Изобильный г, Промышленная ул, д. 118 А	2634801614
133	ООО «Гефест»	356101, Ставропольский край, Изобильненский городской округ, Новотроицкая ст-ца, Первомайская ул, д. 10	2634801614
134	ООО «ГЛОБАЛ»	355042, Ставропольский край, Ставрополь г, 1 Параллельный проезд, дом № 16	2636209932
135	ООО «Горизонт Авто»	356245, Ставропольский край, Шпаковский район, Михайловск г, Курганная ул, дом № 252/1	2623024860
136	ООО «Гриф»	356000, Ставропольский край, Ставрополь г, Буйнакского пер, 2/2	2635112416
137	ООО «ГроссМет»	355035, Ставропольский край, Ставрополь г, Старомарьевское ш, дом № 27	2634093104

№ п/п	Наименование организации	Адрес осуществления деятельности	ИНН
1	2	3	4
138	ООО «ГроссМет»	355000, Ставропольский край, Ставрополь г, Южный обход ул, дом № 53	2634093104
139	ООО «ГроссМет»	357101, Ставропольский край, Невинномысск г, З. Космодемьянской ул, дом № 1	2634093104
140	ООО «ГроссМет»	356141, Ставропольский край, Изобильный г, Водников пл, дом № 1	2634093104
141	ООО «ГроссМет»	357820, Ставропольский край, Георгиевск г, Октябрьская ул, дом № 102	2634093104
142	ООО «ГроссМет»	357100, Ставропольский край, Невинномысск г, Энергетиков ул	2634093104
143	ООО «ГроссМет»	357100, Ставропольский край, Пятигорск г, Скачки, Промзона 2	2634093104
144	ООО «ДАРМАШ»	356110, Ставропольский край, Изобильненский городской округ, Рыздвяный п, Пионерская ул, д. 1 «А»	2607800668
145	ООО «Дельта Комплекс»	356631, Ставропольский край, Ипатово г, Заречная ул, дом № 42д	2635209489
146	ООО «Депо-ЕвроХим»	357107, Ставропольский край, Невинномысск г, в промышленной зоне города-СМП	2631031004
147	ООО «Дигма»	355008, Ставропольский край, Ставрополь г, Завокзальная ул, д. 1А	2634040504
148	ООО «Донской Металл»	356170, Ставропольский край, Труновский район, Донское с, Кооперативная ул, д. 26 д	2621007556
149	ООО «Донской Металл»	356884, Ставропольский край, Нефтекумск г, Цветочный пер, д. 1А	2621007556
150	ООО «Заря»	357340, Ставропольский край, Лермонтов г, Промышленная ул, дом № 15/18	2629012438
151	ООО «ЗАРЯ-М»	357748, Ставропольский край, Кисловодск г, Октябрьская ул, дом № 11	2629012597
152	ООО «ЗЕВС»	355035, Ставропольский край, Ставрополь г, 2 Промышленная ул, дом № 22, в квартале 601	2635238955
153	ООО «И-Мет СТ»	356245, Ставропольский край, Шпаковский район, Михайловск г, Вокзальная ул, д. 101	2635114808
154	ООО «ИНВЕСТВТОРЦВЕТМЕТ»	355008, Ставропольский край, Ставрополь г, Селекционная ул, дом № 19/1	7701080511
155	ООО «Интермикс Мет»	357340, Ставропольский край, Лермонтов г, Промышленная ул, дом № 7	7715203001
156	ООО «КАВКАЗ-МЕТ»	356023, Ставропольский край, Новоалександровский городской округ, Раздольное с, Садовая ул, дом № 53	2635099187
157	ООО «КАЦ»	356899, Ставропольский край, Нефтекумский городской округ, Андрей-Курган х, Кольцевая ул, дом № 8 а	2614021207
158	ООО «Квазар»	357820, Ставропольский край, Георгиевск г, Октябрьская ул, д. 146/2	2625024288
159	ООО «Компания «Газ-Альянс»	357107, Ставропольский край, Невинномысск г, Низяева ул, дом № 1	2311176089
160	ООО «КУПРУМ»	356031, Ставропольский край, Красногвардейский район, Красногвардейское с, Покровская ул, дом № 29/3	2611008751
161	ООО «КУПРУМ»	356530, Ставропольский край, Петровский городской округ, Светлоград г, Шоссейная ул, дом № 4	2611008751
162	ООО «ЛЕВЕЛ»	356236, Ставропольский край, Шпаковский район, Вязники х, Промышленная ул, д. 4	7730556080
163	ООО «ЛомТорг»	356800, Ставропольский край, Буденновский район, Буденновск г, Промышленная ул, дом № 1	2636213953
164	ООО «ЛомТорг»	356884, Ставропольский край, Нефтекумск г, Торговая ул, дом № 1	2636213953

№ п/п	Наименование организации	Адрес осуществления деятельности	ИНН
1	2	3	4
165	ООО «ЛомТорг»	357634, Ставропольский край, Ессентуки г, улица Ермолова,123/переулок Кирова,1	2636213953
166	ООО «ЛомТорг»	356420, Ставропольский край, Благодарный г, Фрунзе пер, дом № 1	2636213953
167	ООО «ЛомТорг»	357200, Ставропольский край, Минераловодский район, Минеральные Воды г, Островского ул, дом № 115	2636213953
168	ООО «ЛомТорг»	355035, Ставропольский край, Ставрополь г, Кулакова пр-кт, дом № 18Б	2636213953
169	ООО «ЛомТорг»	357301, Ставропольский край, Кировский городской округ, Новопавловск г, Восточная ул, дом № 5 «А»	2636213953
170	ООО «МАГ»	357623, Ставропольский край, Ессентуки г, Буачидзе ул, дом № 73	2626047680
171	ООО «МАГНИТ»	356817, Ставропольский край, Буденновский район, Прасковея с, Ленина ул, дом № 60	6164118179
172	ООО «МВ Мета»	357207, Ставропольский край, Минеральные Воды г, Советская ул, д. 16	2630038832
173	ООО «МегаСталь»	357007, Ставропольский край, Кочубеевский район, установлено относительно ориентира кадастровый квартал 26:15:271204, расположенного в границах участка	2631037359
174	ООО «МЕТАГОН»	355012, Ставропольский край, Ставрополь г, Ракитная ул, дом № 2	2315077554
175	ООО «МЕТАГОН»	357111, Ставропольский край, Невинномысск г, Монтажная ул, дом № 8 Г	2315077554
176	ООО «Металл-Групп»	357722, Ставропольский край, Кисловодск г, Фоменко ул, д. 130 а	2628801045
177	ООО «Металл-Инвест»	356823, Ставропольский край, Буденновский район, Толстово-Васюковское с, Юбилейная ул, по смежеству с № 6	2624034639
178	ООО «МЕТАЛЛ-КОМПЛЕКТ»	355042, Ставропольский край, Ставрополь г, 1 Параллельный проезд, дом № 16	105074828
179	ООО «Металл-Кост»	357100, Ставропольский край, Невинномысск г, Апанасенко ул	2348038166
180	ООО «Металл-Кост»	355000, Ставропольский край, Ставрополь г, Селекционная ул, дом № 9	2348038166
181	ООО «Металл-Стайл»	356823, Ставропольский край, Буденновский район, Толстово-Васюковское с, улица Юбилейная, по смежеству с №6	2624034276
182	ООО «МеталлСтальКомпани»	356420, Ставропольский край, Благодарный г, Завокзальная ул, дом № 3	2634098818
183	ООО «МеталлТорг»	356800, Ставропольский край, Буденновский район, Буденновск г, Розы Люксембург ул, дом № 31 Б	2624034149
184	ООО «Металл-Транс»	356001, Ставропольский край, Новоалександровск г, Толстого ул, дом № 5/3	2615016009
185	ООО «Металлцентр»	357220, Ставропольский край, Минераловодский район, Канглы с, Шоссейная ул, д. 20	2630800698
186	ООО «Металлцентр»	356304, Ставропольский край, Александровский район, Александровское с, Войтика ул, д. 142А	2630800698
187	ООО «Метарекс»	356236, Ставропольский край, Шпаковский район, Вязники х, Промышленная ул, дом № 16	2636217080
188	ООО «Метмаш-Д»	355029, Ставропольский край, Ставрополь г, Индустриальная ул, дом № 29	2635121883
189	ООО «МетОптТорг»	357503, Ставропольский край, Пятигорск г, Лермонтовский разъезд	5903995927
190	ООО «МЕТРЕСУРС»	356884, Ставропольский край, Нефтекумский городской округ, в границах муниципального образования	2614021060

№ п/п	Наименование организации	Адрес осуществления деятельности	ИНН
1	2	3	4
		города Нефтекумска, бывшая территория асфальтного завода	
191	ООО «МЕТРЕСУРС»	357226, Ставропольский край, Минераловодский городской округ, Первомайский п, Терновая ул, дом № 3	2614021060
192	ООО «Метторг»	356817, Ставропольский край, Буденновский район, Прасковея с, Ленина ул, дом № 54 А	6168087517
193	ООО «МЕТТРАНС»	356245, Ставропольский край, Шпаковский район, Михайловск г, Гагарина ул, дом № 2/9	2634104677
194	ООО «МИДАС»	356245, Ставропольский край, Шпаковский район, Михайловск г, Вокзальная ул, д. 106	2635828009
195	ООО «МИК»	356610, Ставропольский край, Ипатовский городской округ, Кевсала с, Пушкина ул, дом № 3	2635236740
196	ООО «МИК»	356601, Ставропольский край, Ипатовский городской округ, Октябрьское с, Станционная ул, дом № 3	2635236740
197	ООО «Минводы Втор Ресурс»	357226, Ставропольский край, Минераловодский район, Первомайский п, Московская ул, д. 7а	2630038790
198	ООО «Минводы Втор Ресурс»	357431, Ставропольский край, Железноводск г, Иноземцево п, ул. Шоссейная/Вокзальная, д. 168/15	2630038790
199	ООО «Минводы Втор Ресурс»	357405, Ставропольский край, Железноводск г, Оранжерейная ул, д. 3а	2630038790
200	ООО «Минводы Втор Ресурс»	357560, Ставропольский край, Пятигорск г, Горячеводский п, Советская ул, д. 93	2630038790
201	ООО «Минводы Втор Ресурс»	357913, Ставропольский край, Советский район, Зеленокумск г, 1 Мая пл, д. 20	2630038790
202	ООО «Минводы Втор Ресурс»	357323, Ставропольский край, Кировский городской округ, Прогресс п, Комсомольская ул, д. 43а	2630038790
203	ООО «Минводы Втор Ресурс»	357223, Ставропольский край, Минераловодский район, Нагутское с, Пролетарская ул, д. 20	2630038790
204	ООО «Минводы Втор Ресурс»	357224, Ставропольский край, Минераловодский район, Орбельяновка с, Подгорная ул, д. 29	2630038790
205	ООО «Минводы Втор Ресурс»	357228, Ставропольский край, Минераловодский район, Загорский п,	2630038790
206	ООО «МИНВОДЫВТОРРЕСУРС»	357226, Ставропольский край, Минераловодский район, Первомайский п, Московская ул, д. 7	2630031548
207	ООО «МИНВОДЫВТОРРЕСУРС»	357431, Ставропольский край, Железноводск г, Иноземцево п, ул. Шоссейная/Вокзальная, д. 168/15	2630031548
208	ООО «МИНВОДЫВТОРРЕСУРС»	357405, Ставропольский край, Железноводск г, Оранжерейная ул, д. 3а	2630031548
209	ООО «МИНВОДЫВТОРРЕСУРС»	357560, Ставропольский край, Пятигорск г, Горячеводский п, Советская ул, д. 93	2630031548
210	ООО «МИНВОДЫВТОРРЕСУРС»	357224, Ставропольский край, Минераловодский район, Орбельяновка с, Подгорная ул, д. 29	2630031548
211	ООО «МИНВОДЫВТОРРЕСУРС»	357223, Ставропольский край, Минераловодский район, Нагутское с, Пролетарская ул, д. 20	2630031548
212	ООО «МИНВОДЫВТОРРЕСУРС»	357913, Ставропольский край, Советский район, Зеленокумск г, 1 Мая пл, д. 20	2630031548
213	ООО «Мир»	344033, Ростовская обл, Ростов-на-Дону г, Молодогвардейский пер, дом № 35/16/49б	6162067761
214	ООО «Мир»	169270, Коми Респ, Удорский район, Усогорск пгт, Дружбы ул, дом № 52	6162067761
215	ООО «Мир»	356220, Ставропольский край, Шпаковский район, Надежда с, контрольно-селекционный двор	6162067761
216	ООО «Нанолом»	356800, Ставропольский край, Буденновский район, Буденновск г, Розы Люксембург ул, д. 31 А	2634810707
217	ООО «НГС»	356884, Ставропольский край, Нефтекумск г, Дзержинского ул, дом № 1	2634805552

№ п/п	Наименование организации	Адрес осуществления деятельности	ИНН
1	2	3	4
218	ООО «НИКА»	355042, Ставропольский край, Ставрополь г, 1 Юго-Западный проезд, д. 8	2634810224
219	ООО «НИКА»	355042, Ставропольский край, Ставрополь г, 1 Юго-Западный проезд, д. 4	2634810224
220	ООО «НМК»	357111, Ставропольский край, Невинномысск г, Пятигорское ш, дом № 3	2315981230
221	ООО «Новметторг»	357100, Ставропольский край, Невинномысск г, Апанасенко ул, дом № 13	2315170722
222	ООО «НТК ГРУПП»	356236, Ставропольский край, Шпаковский район, Вязники х, Первомайская ул, дом № 1 б	2635821998
223	ООО «НТК ГРУПП»	355035, Ставропольский край, Ставрополь г, Коломийцева ул, дом № 6 б, в квартале 611	2635821998
224	ООО «НЭМЗ»	357107, Ставропольский край, Невинномысск г, Низяева ул, дом № 1Р	2631039726
225	ООО «ОМиС»	356304, Ставропольский край, Александровский район, Александровское с, К. Маркса ул, дом № 126 А	2636213375
226	ООО «ОМиС»	357625, Ставропольский край, Ессентуки г, Пятигорская ул, дом № 129	2636213375
227	ООО «Орион-Плюс»	356880, Ставропольский край, Нефтекумск г, Шоссейная ул, д. 7	2614800387
228	ООО «Павлодар»	356420, Ставропольский край, Благодарный г, Вокзальная ул, дом № 49	2636215358
229	ООО «ПИТБУЛЬМЕТ»	356110, Ставропольский край, Изобильненский городской округ, Рыздвяный п, Пионерская ул, дом № 1 А, офис 2	2607022908
230	ООО «Плимут»	356101, Ставропольский край, Изобильненский городской округ, Новотроицкая ст-ца, Междуреченская ул, дом № 2	2635214231
231	ООО «ПРАЙМ»	356000, Ставропольский край, Новоалександровск г, Пушкина ул, дом № 8 «А»	2615016601
232	ООО «Премьер Инвест»	356245, Ставропольский край, Шпаковский район, Михайловск г, Гагарина ул, д. 2/6	2634060557
233	ООО «ПРЕМЬЕР ОИЛ»	357107, Ставропольский край, Невинномысск г, Низяева ул, дом № 1	7723196291
234	ООО «ПРЕССЛОМ»	357107, Ставропольский край, Невинномысск г, Низяева ул, дом № 37	2631036267
235	ООО «ПРО-Металл»	356236, Ставропольский край, Шпаковский район, Верхнерусское с, Батайская ул, дом № 19	6164107850
236	ООО «ПРОФИ»	357111, Ставропольский край, Невинномысск г, Монтажная ул, д. 10	2631024624
237	ООО «РАЗВИТИЕ»	356304, Ставропольский край, Александровский район, Александровское с, К. Маркса ул, дом № 126	2635214030
238	ООО «РЕГИОНСЕРВИС»	356800, Ставропольский край, Буденновский район, Буденновск г, Тампонажный проезд, дом № 3 а	2614020080
239	ООО «Резонанс»	355000, Ставропольский край, Ставрополь г, Буйнакского пер, д. 1а	2635113699
240	ООО «Ресурсы»	356871, Ставропольский край, Нефтекумский городской округ, Затеречный п, Школьная ул, д. 15	2614017747
241	ООО «РИТМ»	357300, Ставропольский край, Кировский городской округ, Новопавловск г, участок находится примерно 0,45 км по направлению на юго-восток от ориентира г. Новопавловск, расположенного за пределами участка	2609022389
242	ООО «Ритм-Б»	355035, Ставропольский край, Ставрополь г, 2-я Промышленная ул, д. 10а	2636032690

№ п/п	Наименование организации	Адрес осуществления деятельности	ИНН
1	2	3	4
243	ООО «Росметресурс»	355000, Ставропольский край, Ставрополь г, Старомарьевское ш, д. 18	2635069785
244	ООО «РУСЛОМ»	357820, Ставропольский край, Георгиевск г, Октябрьская ул, дом № 131/1	2634103987
245	ООО «РУСМЕТ»	356630, Ставропольский край, Ипатово г, Школьная ул, дом № 33	2608012370
246	ООО «Сезар плюс»	355035, Ставропольский край, Ставрополь г, 1 Промышленная ул, д. 9	2635040962
247	ООО «СИСТЕМА»	356871, Ставропольский край, Нефтекумский городской округ, Затеречный п	2614021341
248	ООО «СК-Мет»	355000, Ставропольский край, Ставрополь г, Северный обход ул, дом № 26, Промышленный район, квартал 614	2636214139
249	ООО «СК-Мет»	356420, Ставропольский край, Благодарный г, Вокзальная ул, дом № 51	2636214139
250	ООО «СКС-Мет»	357107, Ставропольский край, Невинномысск г, Низяева ул, д. 39 Б	2634087118
251	ООО «СКС-Мет»	356530, Ставропольский край, Петровский район, Светлоград г, Зародничанская ул, д. 54	2634087118
252	ООО «СКС-Мет»	355047, Ставропольский край, Ставрополь г, Буйнакского пер, д. 4	2634087118
253	ООО «СКС-Мет»	356172, Ставропольский край, Труновский район, Донское с, Автомобилистов ул, д. 1а	2634087118
254	ООО «СКС-Мет»	356304, Ставропольский край, Александровский район, Александровское с, Блинова ул, д. 2	2634087118
255	ООО «СМИ»	356530, Ставропольский край, Петровский район, Светлоград г, 2-я Промышленная ул, дом № 4	6162076710
256	ООО «СнабСтрой»	357111, Ставропольский край, Невинномысск г, Пятигорское ш, дом № 3	2623028167
257	ООО «Спектр»	356236, Ставропольский край, Шпаковский район, Верхнерусское с, Батайская ул, дом № 19	2623025840
258	ООО «Спектр»	356530, Ставропольский край, Петровский район, Светлоград г, Урожайная ул, дом № 35 б	2623025840
259	ООО «Спектр»	356126, Ставропольский край, Изобильненский городской округ, Солнечнодольск п, Техническая ул, дом № 14/2	2623025840
260	ООО «Спектр»	355035, Ставропольский край, Ставрополь г, 4 Промышленная ул, дом № 18, квартал 606	2623029308
261	ООО «Сплав ЛД»	357109, Ставропольский край, Невинномысск г, Комбинатская ул, д. 2	2631018268
262	ООО «Спутник СТ»	355035, Ставропольский край, Ставрополь г, 4 Промышленная ул, дом № 26, квартал 606	2636213424
263	ООО «СПУТНИК»	357300 Ставропольский край, Минераловодский городской округ, Змейка пос, Линейная ул, дом № 3, строение 4	2627016758
264	ООО «СТАВЛАТМЕТ»	357106, Ставропольский край, Невинномысск г, Апанасенко ул, д. 13	2635829443
265	ООО «СТАВЛАТМЕТ»	356235, Ставропольский край, Шпаковский район, Демино х, Шоссейная ул, дом № 2	2635829443
266	ООО «СТАВМЕТАЛЛ»	357914, Ставропольский край, Советский район, Зеленокумск г, 50 лет Октября ул, дом № 105а	2636210021
267	ООО «СТАВМЕТАЛЛ»	356304, Ставропольский край, Александровский район, Александровское с, Заводская ул, дом № 3В	2636210021
268	ООО «СТАВМЕТАЛЛ»	357528, Ставропольский край, Пятигорск г, Кисловодское ш, дом № 19	2636210021
269	ООО «СТАВМЕТАЛЛ»	357107, Ставропольский край, Невинномысск г, Низяева ул, дом № 1Р	2636210021

№ п/п	Наименование организации	Адрес осуществления деятельности	ИНН
1	2	3	4
270	ООО «СТАВМЕТАЛЛ»	357200, Ставропольский край, Минераловодский район, район производственной базы СУ 843 ОАО «Севкавдорстрой»	2636210021
271	ООО «СТАВМЕТАЛЛ»	356800, Ставропольский край, Буденновский район, Буденновск г, Промышленная ул	2636210021
272	ООО «СТАВМЕТАЛЛ»	355000, Ставропольский край, Ставрополь г, Северный обход ул, дом № 40	2636210021
273	ООО «СтавМетРегион»	355002, Ставропольский край, Ставрополь г, Пушкина ул, д. 65	2635096813
274	ООО «СтавМетРегион»	356630, Ставропольский край, Ипатово г, Ленинградская ул, д. 12	2635096813
275	ООО «СтавМетРегион»	356530, Ставропольский край, Петровский район, Светлоград г, Фабричный проезд, д. 9	2635096813
276	ООО «СтавМетРегион»	355000, Ставропольский край, Ставрополь г, ГСК Чапаевец тер, д. 68	2635096813
277	ООО «СтавПромМеталл»	355035, Ставропольский край, Ставрополь г, 4 Промышленная ул, дом № 26, квартал 606	2635230963
278	ООО «СтавСтиль»	357107, Ставропольский край, Невинномысск г, Низяева ул, дом № 1 Р	2631035658
279	ООО «Ставстройкомплект»	356236, Ставропольский край, Шпаковский район, Верхнерусское с, Тупиковый заезд, д. 9а	2636039303
280	ООО «СтавТорг»	355008, Ставропольский край, Ставрополь г, Вокзальная ул, дом № 1А	2636209717
281	ООО «СтавЧермет»	357914, Ставропольский край, Советский район, Зеленокумск г, 50 лет Октября ул, д. 99	2624800450
282	ООО «СтавЧермет»	356800, Ставропольский край, Буденновск г, Розы Люксембург ул, д. 35	2624800450
283	ООО «СтавЧермет»	356304, Ставропольский край, Александровский район, Александровское с, Заводская ул, д. 8	2624800450
284	ООО «СтавЧермет»	356880, Ставропольский край, Нефтекумский городской округ, в границах муниципального образования города Нефтекумска, бывшая территория асфальтного завода	2624800450
285	ООО «СтавЧермет»	357107, Ставропольский край, Невинномысск г, Низяева ул, дом № 1	2624800450
286	ООО «СтавЧермет»	356000, Ставропольский край, Новоалександровск г, Урицкого ул, дом № 5	2624800450
287	ООО «СтавЧермет»	357100, Ставропольский край, Невинномысск г, Энергетиков ул, дом № 2	2624800450
288	ООО «СтальМет»	355008, Ставропольский край, Ставрополь г, Селекционная ул, д. 7 в	2634804220
289	ООО «СтальМет»	355029, Ставропольский край, Ставрополь г, Индустриальная ул, дом № 49	2635226501
290	ООО «Строительно-монтажное управление-5»	356884, Ставропольский край, Нефтекумск г, Транспортная ул, дом № 6-а	2635210710
291	ООО «СтройИндустрия»	356245, Ставропольский край, Шпаковский район, Михайловск г, Гагарина ул, дом № 2/10	2623026106
292	ООО «СТРОЙМЕТ»	356530, Ставропольский край, Петровский район, Светлоград г, 1-я Фабричная ул, д. 2А	2636804547
293	ООО «Темп»	356245, Ставропольский край, Шпаковский район, Михайловск г, Гагарина ул, д. 2/8	2634810231
294	ООО «Темп»	356236, Ставропольский край, Шпаковский район, Верхнерусское с, Батайская ул, дом № 15	2634810231
295	ООО «ТЕРМИН»	357601, Ставропольский край, Ессентуки г, Пятигорская ул, д. 129	2636804297
296	ООО «ТЕРМИН»	357500, Ставропольский край, Пятигорск г, Лермонтовский рзд	2636804297

№ п/п	Наименование организации	Адрес осуществления деятельности	ИНН
1	2	3	4
297	ООО «ТЕРМИН»	357600, Ставропольский край, Ессентуки г, Боргустанское шоссе ул, д. 37	2636804297
298	ООО «ТЕРМИН»	357342, Ставропольский край, Лермонтов г, Комсомольская ул, д. 16	2636804297
299	ООО «ТЕРМИН»	357226, Ставропольский край, Минераловодский район, Первомайский п, Московская ул, д. 16	2636804297
300	ООО «Техком»	357111, Ставропольский край, Невинномысск г, Шоссейная ул, д. 95ж	2631032706
301	ООО «ТрейдКом»	356420, Ставропольский край, Благодарный г, Завокзальная ул, дом № 3	2635219367
302	ООО «Универмет»	355047, Ставропольский край, Ставрополь г, Буйнакского пер, д. 1е	2636808975
303	ООО «Универмет»	355017, Ставропольский край, Ставрополь г, Лермонтова ул, д. 36, квартал 193	2636808975
304	ООО «Универмет»	355042, Ставропольский край, Ставрополь г, 2 Юго-Западный проезд, д. 9	2636808975
305	ООО «Универмет»	356245, Ставропольский край, Шпаковский район, Михайловск г, Гагарина ул, д. 227	2636808975
306	ООО «Универмет»	356245, Ставропольский край, Шпаковский район, Михайловск г, Гагарина ул, д. 1	2636808975
307	ООО «Универмет»	356800, Ставропольский край, Буденновский район, Буденновск г, Промышленная ул, д. 7Д	2636808975
308	ООО «Универмет»	357914, Ставропольский край, Советский район, Зеленокумск г, 50 лет Октября ул, д. 35	2636808975
309	ООО «Универмет»	355008, Ставропольский край, Ставрополь г, Селекционная ул, в районе жилого дома №10/1 в квартале 508	2636808975
310	ООО «Универмет»	356871, Ставропольский край, Нефтекумский городской округ, Затеречный п, Шоссейная ул	2636808975
311	ООО «Феникс-С»	355012, Ставропольский край, Ставрополь г, Ракитная ул, д. 6	2632063390
312	ООО «Феникс-С»	357500, Ставропольский край, Пятигорск г, Бештаугорское ш, д. 177	2632063390
313	ООО «Ферина»	356530, Ставропольский край, Петровский район, Светлоград г, 2-я Промышленная ул, д. 4	6162068525
314	ООО «Ферина»	357203, Ставропольский край, Минеральные Воды г, Островского ул, д. 72	6162068525
315	ООО «Феррум»	355012, Ставропольский край, Ставрополь г, Ракитная ул, д. 6	2636051364
316	ООО «Феррум»	357500, Ставропольский край, Пятигорск г, Бештаугорское ш, д. 177	2636051364
317	ООО «ФЕРРУМ»	357200, Ставропольский край, Минераловодский район, Минеральные Воды г, 1-й Промышленный проезд	2630049859
318	ООО «ФеррумМет26»	357361, Ставропольский край, Предгорный район, Винсады с, Асфальтная ул, дом № 2/2	2627026587
319	ООО «Флагман»	356000, Ставропольский край, Новоалександровск г, Красноармейский пер, д. 1	2615009643
320	ООО «Флагман»	357340, Ставропольский край, Лермонтов г, Промышленная ул, д. 15/18	2615009643
321	ООО «Флагман»	356000, Ставропольский край, Новоалександровск г, Пушкина ул, д. 8а	2615009643
322	ООО «Чистый город»	357111, Ставропольский край, Невинномысск г, Монтажная ул, дом № 12 А	2632104181
323	ООО «Чистый город»	355008, Ставропольский край, Ставрополь г, Старомарьевское ш, дом № 30 Б	2632104181

№ п/п	Наименование организации	Адрес осуществления деятельности	ИНН
1	2	3	4
324	ООО «ЭкоМет+»	369009, Карачаево-Черкесская Республика, Черкесск г, Пятигорское ш, д. 32 «Б»	0917023143
325	ООО «ЭкоМет+»	357100, Ставропольский край, Невинномысск г, Энергетиков ул, д. 3 «А»	0917023143
326	ООО «ЭкоСтавр»	355042, Ставропольский край, Ставрополь г, 2 Юго-Западный проезд, дом № 10, помещение 1	2635234132
327	ООО «ЭКОТЕК»	357500, Ставропольский край, Пятигорск г, Черкесское ш, д. 1	2632805243
328	ООО «Экспорт-Трейд»	355035, Ставропольский край, Ставрополь г, 4 Промышленная ул, дом № 26, квартал 606	6168077710
329	ООО «ЮВМ»	356800, Ставропольский край, Буденновский район, Буденновск г, Промышленная ул, д. 4	2635207690
330	ООО «ЮВМ»	357000, Ставропольский край, Кочубеевский район, Кочубеевское с, Фабричная ул, д. 112	2635207690
331	ООО «ЮВМ»	357200, Ставропольский край, Минераловодский район, Минеральные Воды г, Анджиевского ул, дом № 140	2635207690
332	ООО «ЮВМ»	357361, Ставропольский край, Предгорный район, Винсады с, Черкесское шоссе 2 км	2635207690
333	ООО «ЮГВТОРМЕТ»	357111, Ставропольский край, Невинномысск г, Монтажная ул, д. 12а	2635112631
334	ООО «ЮГВТОРМЕТ»	355035, Ставропольский край, Ставрополь г, Старомарьевское ш, д. 30-Б	2635112631
335	ООО «ЮГВТОРМЕТ»	357913, Ставропольский край, Советский городской округ, Зеленокумск г, Кашпарова ул, д. 66	2635112631
336	ООО «Югворресурс»	355042, Ставропольский край, Ставрополь г, 3 Юго-Западный проезд, д. 5а	2635057170
337	ООО «Югметком»	357100, Ставропольский край, Невинномысск г, 3 Интернационала ул, д. 179 А	2631029630
338	ООО «ЮГСПЛАВ»	356250, Ставропольский край, Грачевский район, Грачевка с, Ставропольская ул, дом № 103А	2636804730
339	ООО «ЮГТРАНС»	356884, Ставропольский край, Нефтекумск г, Транспортная ул, д. 8	2614017708
340	ООО «ЮЖМЕТ»	357000, Ставропольский край, Кочубеевский район, Кочубеевское с, Фабричная ул, дом № 112	2635227329
341	ООО «ЮМП»	355019, Ставропольский край, Ставрополь г, Надежденский проезд, д. 9 Б	2634802907
342	ООО «ЮМП»	355002, Ставропольский край, Ставрополь г, Мичурина ул, д. 55	2634802907
343	ООО «Ю-ТОНГРУПП»	357111, Ставропольский край, Невинномысск г, Монтажная ул, дом № 12А	2631039571
344	ООО Фирма «Феррум»	356871, Ставропольский край, Нефтекумский городской округ, Затеречный п, Восточная ул, д. 2а	2614018356

В таблице 18.3 приведён перечень юридических лиц и индивидуальных предпринимателей по приёму вторсырья (за исключением лома чёрных и цветных металлов) на территории Ставропольского края.

Таблица 18.3. Юридические лица и индивидуальные предприниматели по приёму вторсырья

№ п/п	Наименование муниципального образования	Вид принимаемого вторсырья	Наименование ЮЛ/ИП, адрес объекта
1	2	3	4
1	Андроповский район	Пластик, полиэтилен	ИП Костюков Андрей Александрович, Андроповский район, с. Курсавка, ул. Ленина, 145
2	Арзгирский район	Пластик, полиэтилен	МУП «Коммунальное хозяйство» Арзгирского муниципального района, Арзгирский район, с. Аргзир, ул. Кирова, д.85
3	Буденновский район	Автомобильные покрышки	ИП Криволапова Наталья Валерьевна, г. Буденновск, проезд Тампонажный, д. 6 а
4	Буденновский район	Бумага, картон	ООО «Нанолом», г. Буденновск, улица Розы Люксембург, 31а, тел.7(86559) 5-60-16; +7 (962) 445-60-16
5	Георгиевский ГО	Бумага, картон	ООО «Даниил», г. Георгиевск, ул. Гагарина, 62
6	Георгиевский ГО	Пластик, полиэтилен	ООО «Ферратек-Юг», г. Георгиевск, ул. Октябрьская, 102
7	Городской округ город Лермонтов	Автомобильные покрышки	г. Лермонтов, западный проезд, д. 5, тел.:8-928-341-75-70
8	Городской округ город Ставрополь	Бумага, картон	ИП Овасапян Р. А., г. Ставрополь, проезд Надеженский, д. 9 б, тел.: 8-968-267-09-32; тел.: 28-77-26
9	Городской округ город Ставрополь	Бумага, картон	ИП Ковальчук Р. А., г. Ставрополь, ул. Шпаковская, д. 95, тел.: 21-31-66
10	Городской округ город Ставрополь	Бумага, картон, плёнка, пластик	ИП Хараборкина Р.И., г. Ставрополь, Старомарьевское шоссе, д. 21, тел.: 8-962-441-14-65
11	Городской округ город Ставрополь	Бумага, картон	ООО «Ферратек-Юг», г. Невинномысск, ул. Зои Космодемьянской, 1
12	Городской округ город Ставрополь	Стекло (бесцветное)	ООО ПП «Стеклотара», г. Ставрополь, ул. Бабушкина, 7, Тел.:8(8652)-28-07-72; тел.: 8-962-448-24-16
13	Городской округ город-курорт Пятигорск	Пластик, бумага, картон	ООО «Ферратек-Юг», г. Пятигорск, Скачки, Промзона-2
14	Кировский ГО	Бумага, картон	И. И. Иванов, Кировский городской округ, г. Новопавловск, ул. Маяковского, 78/а
15	Кировский ГО	Бумага, картон	представитель ООО «Даниил», г. Георгиевск, ул. Гагарина, 62
16	Кировский ГО	Пластик, бумага, картон	ООО «Ферратек-Юг», г. Новопавловск, ул. Восточная, 5А
17	Минераловодский ГО	Бумага, картон	«Минераловодский тарный завод», г. Минеральные Воды, ул. Красная, д.47, тел.: 8(87922) 7-97-63
18	Минераловодский ГО	Бумага, картон	Благотворительный фонд «Синее небо», г. Пятигорск, ул. Крайнего, д. 49, оф. 414, тел.8-928-639-46-67
19	Минераловодский ГО	Бумага, картон, стеклобой, пластик, полиэтилен	ООО «ЭКОМИР», г. Минеральные Воды, ул. Новая, дом 9, корпус 2, офис 3, Тел.:8-928-007-43-32
20	Минераловодский ГО	Бумага, картон, стеклобой, пластик, полиэтилен	ИП Кизилов В.И., г. Минеральные Воды, ул. Новая, дом 9, корпус 2, офис 3, Тел.:8-928-007-43-32
21	Минераловодский ГО	Стеклобой	ООО «Кавминсервис», Минераловодский городской округ, п. Первомайский, ул. Московская, д. 19/2, тел. 8-938-334-00-05

№ п/п	Наименование муниципального образования	Вид принимаемого вторсырья	Наименование ЮЛ/ИП, адрес объекта
1	2	3	4
22	Минераловодский ГО	Стеклобой	ООО «Минводыторресурс», г. Минеральные Воды, ул. Московская, д. 7
23	Новоалександровский ГО	Бумага, картон, пластик, полиэтилен	ООО «Эко-Плюс», г. Новоалександровск, ул. Толстого, 1/3
24	Предгорный район	Пластик, полиэтилен	Благотворительный фонд «Синее небо», г. Пятигорск, ул. Крайнего, д. 49, офис 414 (контейнеры в ст. Ессентукской)
25	Шпаковский район	Бумага, картон	ООО «Ставстройкомплект», Шпаковский район, с. Верхнерусское, з-д. Тупиковый, д. 9, к. А, +7(8652)36-29-67
26	Шпаковский район	Бумага, картон	ООО «Унивтор», Шпаковский район, х. Вязники, ул. Промышленная, д. 4, +7(8652)95-33-55, 94-53-87
27	Шпаковский район	Пластик, полиэтилен	ООО «Юг-Эко-Полимер», Шпаковский район, с. Верхнерусское, ул. Батайская, д. 3, +7(86553)5-22-06

Глава 4. Накопление опасных и особо опасных отходов

В соответствии с требованиями Постановления Правительства РФ от 03.09.2010 № 681 «Об утверждении правил обращения с отходами производства и потребления в части осветительных устройств, электрических ламп, ненадлежащие сбор, накопление, использование, обезвреживание, транспортирование и размещение которых может повлечь причинение вреда жизни, здоровью граждан, вреда животным, растениям и окружающей среде» в организациях, осуществляющих обслуживание многоквартирного жилфонда, организованы места накопления перегоревших ртутьсодержащих ламп.

В 2018 году в Ставропольском крае было обезврежено 24,08 тонн ртутьсодержащих отходов.

Отходы I и II классов опасности передаются специализированным организациям для транспортирования и обезвреживания, таким как ООО «Эко-Транс», ООО «Эколог», ООО «Регион Ресурс».

Информация о системе обращения с отходами I и II классов опасности по данным органов местного самоуправления приведена в приложении А6.2. к территориальной схеме.

Глава 5. Контейнерный парк

В ходе актуализации территориальной схемы была собрана и внесена в электронную модель территориальной схемы информация по 14545 контейнерным площадкам и 22 219 расположенным на них контейнерам и бункерам. Сведения о местах накопления твёрдых коммунальных отходов на

территории Ставропольского края представлены в приложении А6, а также в электронной модели территориальной схемы и таблице 19.

Таблица 19. Сводные данные по имеющемуся контейнерному парку в Ставропольском крае

№ п/п	Наименование муниципального образования	Поселение	Количество мест накопления (шт.)	Количество контейнеров и бункеров (шт.)	Суммарная ёмкость (куб. м)
1	2	3	4	5	6
1	Благодарненский городской округ	Благодарненский	61	112	84,00
2	Георгиевский городской округ	Георгиевский	1 185	2 174	2 024,22
3	Городской округ город Лермонтов	город Лермонтов	92	248	186,00
4	Городской округ город Невинномысск	город Невинномысск	514	1 111	838,50
5	Городской округ город Ставрополь	город Ставрополь	3 179	6 251	6 531,26
6	Городской округ город-курорт Ессентуки	город-курорт Ессентуки	274	525	692,55
7	Городской округ город-курорт Железноводск	город-курорт Железноводск	337	613	640,10
8	Городской округ город-курорт Кисловодск	город-курорт Кисловодск	305	546	571,97
9	Городской округ город-курорт Пятигорск	город-курорт Пятигорск	1 552	2 095	2 075,34
10	Изобильненский городской округ	Изобильненский	99	210	338,75
11	Ипатовский городской округ	Ипатовский	49	83	62,25
12	Кировский городской округ	Кировский	44	78	84,75
13	Минераловодский городской округ	Минераловодский	873	1 527	1 706,06
14	Нефтекумский городской округ	Нефтекумский	126	244	270,00
15	Новоалександровский городской округ	Новоалександровский	598	820	778,25
16	Петровский городской округ	Петровский	133	296	228,10
17	Советский городской округ	Советский	2 480	1 072	758,73
18	Александровский район	Александровский сельсовет	102	135	148,15
19	Александровский район	Калиновский сельсовет	9	10	43,75
20	Александровский район	Круглолесский сельсовет	0	0	0,00
21	Александровский район	Новокавказский сельсовет	0	0	0,00
22	Александровский район	Саблинский сельсовет	34	34	37,40
23	Александровский район	село Грушевское	0	0	0,00
24	Александровский район	село Северное	0	0	0,00
25	Александровский район	Средненский сельсовет	0	0	0,00
26	Андроповский район	Водораздельный сельсовет	7	13	9,74
27	Андроповский район	Казинский сельсовет	3	4	3,00

№ п/п	Наименование муниципального образования	Поселение	Количество мест накопления (шт.)	Количество контейнеров и бункеров (шт.)	Суммарная ёмкость (куб. м)
1	2	3	4	5	6
28	Андроповский район	Красноярский сельсовет	6	7	5,25
29	Андроповский район	Курсавский сельсовет	84	133	115,46
30	Андроповский район	Куршавский сельсовет	8	10	6,49
31	Андроповский район	Новоянкульский сельсовет	4	7	5,25
32	Андроповский район	село Крымгиреевское	2	2	1,50
33	Андроповский район	село Султан	2	2	1,90
34	Андроповский район	Солуно-Дмитриевский сельсовет	10	17	11,84
35	Андроповский район	станица Воровсколесская	6	8	4,74
36	Андроповский район	Янкульский сельсовет	4	5	7,50
37	Апанасенковский район	Айгурский сельсовет	2	2	1,50
38	Апанасенковский район	Дербетовский сельсовет	2	2	1,80
39	Апанасенковский район	село Апанасенковское	3	3	2,25
40	Апанасенковский район	село Белые Копани	2	2	1,50
41	Апанасенковский район	село Воздвиженское	2	3	5,00
42	Апанасенковский район	село Вознесеновское	2	2	1,50
43	Апанасенковский район	село Дивное	21	45	126,15
44	Апанасенковский район	село Киевка	4	4	3,00
45	Апанасенковский район	село Малая Джалга	2	2	1,25
46	Апанасенковский район	село Манычское	2	4	5,40
47	Апанасенковский район	село Рагули	1	1	0,30
48	Арзгирский район	Арзгирский сельсовет	32	75	50,50
49	Арзгирский район	Новоромановский сельсовет	2	4	3,00
50	Арзгирский район	село Каменная Балка	2	4	3,00
51	Арзгирский район	село Петропавловское	2	5	3,75
52	Арзгирский район	село Родниковское	2	4	3,00
53	Арзгирский район	село Садовое	2	4	3,00
54	Арзгирский район	село Серафимовское	2	6	4,50
55	Арзгирский район	Чоградский сельсовет	2	4	3,00
56	Буденновский район	Архиповский сельсовет	0	0	0,00
57	Буденновский район	город Буденновск	587	795	780,50
58	Буденновский район	Искровский сельсовет	0	0	0,00
59	Буденновский район	Краснооктябрьский сельсовет	0	0	0,00
60	Буденновский район	Новожизненский сельсовет	0	0	0,00
61	Буденновский район	Орловский сельсовет	0	0	0,00
62	Буденновский район	Покойненский сельсовет	1	1	0,75
63	Буденновский район	Преображенский сельсовет	0	0	0,00
64	Буденновский район	село Архангельское	0	0	0,00
65	Буденновский район	село Прасковея	4	4	3,00
66	Буденновский район	село Толстово-Васюковское	0	0	0,00
67	Буденновский район	Стародубский сельсовет	0	0	0,00
68	Буденновский район	Терский сельсовет	0	0	0,00
69	Буденновский район	Томузловский сельсовет	0	0	0,00
70	Грачевский район	Грачевский сельсовет	87	117	87,00
71	Грачевский район	Красный сельсовет	5	7	5,25

№ п/п	Наименование муниципального образования	Поселение	Количество мест накопления (шт.)	Количество контейнеров и бункеров (шт.)	Суммарная ёмкость (куб. м)
1	2	3	4	5	6
72	Грачевский район	Кугультинский сельсовет	19	23	15,75
73	Грачевский район	село Бешпагир	5	6	4,50
74	Грачевский район	село Тугулук	21	21	15,75
75	Грачевский район	Сергиевский сельсовет	20	20	15,00
76	Грачевский район	Спицевский сельсовет	6	6	3,00
77	Грачевский район	Старомарьевский сельсовет	13	21	15,75
78	Кочубеевский район	Балахоновский сельсовет	4	4	3,00
79	Кочубеевский район	Барсуковский сельсовет	2	2	1,50
80	Кочубеевский район	Васильевский сельсовет	3	3	2,25
81	Кочубеевский район	Вревский сельсовет	2	2	1,50
82	Кочубеевский район	Георгиевский сельсовет	1	1	0,75
83	Кочубеевский район	Заветненский сельсовет	2	2	1,50
84	Кочубеевский район	Ивановский сельсовет	6	6	4,50
85	Кочубеевский район	Казьминский сельсовет	4	4	3,00
86	Кочубеевский район	Мищенский сельсовет	2	3	2,25
87	Кочубеевский район	Надзорненский сельсовет	3	3	2,25
88	Кочубеевский район	Новодеревенский сельсовет	3	3	2,25
89	Кочубеевский район	село Кочубеевское	39	82	61,50
90	Кочубеевский район	станица Беломечетская	2	2	1,50
91	Кочубеевский район	Стародворцовский сельсовет	3	3	2,25
92	Кочубеевский район	Усть-Невинский сельсовет	2	2	1,50
93	Красногвардейский район	Коммунаровский сельсовет	3	3	2,25
94	Красногвардейский район	Медвеженский сельсовет	2	2	1,50
95	Красногвардейский район	Привольненский сельсовет	15	21	15,75
96	Красногвардейский район	Родыковский сельсовет	7	8	6,00
97	Красногвардейский район	село Дмитриевское	18	20	15,00
98	Красногвардейский район	село Красногвардейское	165	234	190,00
99	Красногвардейский район	село Ладовская Балка	12	23	17,25
100	Красногвардейский район	село Новомихайловское	4	6	4,50
101	Красногвардейский район	село Покровское	3	4	3,00
102	Красногвардейский район	село Преградное	8	9	6,75
103	Красногвардейский район	Штурмовский сельсовет	12	43	32,25
104	Курский район	станица Стодеревская	2	2	1,50
105	Курский район	Балтийский сельсовет	3	7	5,25
106	Курский район	Галюгаевский сельсовет	5	7	5,25
107	Курский район	Кановский сельсовет	8	8	6,00
108	Курский район	Курский сельсовет	31	44	33,00
109	Курский район	Мирненский сельсовет	4	4	3,00
110	Курский район	Полтавский сельсовет	6	6	4,50
111	Курский район	Ростовановский сельсовет	7	7	5,25
112	Курский район	Рощинский сельсовет	4	4	3,00
113	Курский район	Русский сельсовет	8	8	6,00
114	Курский район	село Эдиссия	4	4	3,00
115	Курский район	Серноводский сельсовет	6	6	4,50
116	Левокумский район	село Урожайное	0	0	0,00

№ п/п	Наименование муниципального образования	Поселение	Количество мест накопления (шт.)	Количество контейнеров и бункеров (шт.)	Суммарная ёмкость (куб. м)
1	2	3	4	5	6
117	Левокумский район	Бургун-Маджарский сельсовет	3	3	2,25
118	Левокумский район	Величаевский сельсовет	0	0	0,00
119	Левокумский район	Владимировский сельсовет	1	1	0,75
120	Левокумский район	Заринский сельсовет	0	0	0,00
121	Левокумский район	Николо-Александровский сельсовет	0	0	0,00
122	Левокумский район	посёлок Новокумский	7	22	16,50
123	Левокумский район	село Левокумское	47	59	44,25
124	Левокумский район	село Правокумское	0	0	0,00
125	Левокумский район	село Приозерское	0	0	0,00
126	Левокумский район	Туркасадский сельсовет	0	0	0,00
127	Новоселицкий район	Журавский сельсовет	0	0	0,00
128	Новоселицкий район	Новомаякский сельсовет	0	0	0,00
129	Новоселицкий район	посёлок Щелкан	0	0	0,00
130	Новоселицкий район	село Долиновка	0	0	0,00
131	Новоселицкий район	село Китаевское	0	0	0,00
132	Новоселицкий район	село Новоселицкое	0	0	0,00
133	Новоселицкий район	село Падинское	0	0	0,00
134	Новоселицкий район	село Чернолесское	0	0	0,00
135	Предгорный район	Винсадский сельсовет	55	144	115,25
136	Предгорный район	Ессентукский сельсовет	146	358	268,50
137	Предгорный район	Нежинский сельсовет	12	60	45,00
138	Предгорный район	Новоблагодарненский сельсовет	0	0	0,00
139	Предгорный район	Подкумский сельсовет	46	105	78,75
140	Предгорный район	посёлок Мирный	0	0	0,00
141	Предгорный район	Пригородный сельсовет	0	0	0,00
142	Предгорный район	Пятигорский сельсовет	7	18	19,80
143	Предгорный район	станица Бекешевская	0	0	0,00
144	Предгорный район	станица Боргустанская	0	0	0,00
145	Предгорный район	Суворовский сельсовет	0	0	0,00
146	Предгорный район	Тельмановский сельсовет	61	91	68,25
147	Предгорный район	Этокский сельсовет	3	81	8,00
148	Предгорный район	Юцкий сельсовет	0	0	0,00
149	Предгорный район	Яснополянский сельсовет	23	65	48,75
150	Степновский район	Богдановский сельсовет	2	2	2,20
151	Степновский район	Варениковский сельсовет	4	4	3,35
152	Степновский район	Верхнестепновский сельсовет	4	2	2,20
153	Степновский район	Иргаклинский сельсовет	4	5	4,80
154	Степновский район	Ольгинский сельсовет	5	5	4,40
155	Степновский район	село Соломенское	3	3	3,30
156	Степновский район	Степновский сельсовет	33	34	31,10
157	Труновский район	Безопасненский сельсовет	3	6	4,50
158	Труновский район	Донской сельсовет	11	24	18,00
159	Труновский район	Кировский сельсовет	2	3	1,35
160	Труновский район	село Новая Кугульта	2	4	3,00

№ п/п	Наименование муниципального образования	Поселение	Количество мест накопления (шт.)	Количество контейнеров и бункеров (шт.)	Суммарная ёмкость (куб. м)
1	2	3	4	5	6
161	Труновский район	село Подлесное	2	3	2,25
162	Труновский район	Труновский сельсовет	6	13	9,75
163	Туркменский район	Владимировский сельсовет	3	4	3,00
164	Туркменский район	Кенджe-Кулакский сельсовет	8	10	7,50
165	Туркменский район	Красноманычский сельсовет	6	7	5,25
166	Туркменский район	Куликово-Копанский сельсовет	2	2	1,50
167	Туркменский район	Кучерлинский сельсовет	6	6	4,50
168	Туркменский район	Летнеставочный сельсовет	40	54	40,50
169	Туркменский район	Новокучерлинский сельсовет	2	2	1,50
170	Туркменский район	Овощинский сельсовет	7	14	10,50
171	Туркменский район	село Казгулак	6	7	5,25
172	Туркменский район	село Камбулат	7	8	6,00
173	Туркменский район	село Малые Ягуры	5	9	6,75
174	Шпаковский район	Верхнерусский сельсовет	32	61	82,00
175	Шпаковский район	город Михайловск	428	669	742,08
176	Шпаковский район	Деминский сельсовет	6	8	42,25
177	Шпаковский район	Дубовский сельсовет	0	0	0,00
178	Шпаковский район	Казинский сельсовет	3	5	3,12
179	Шпаковский район	Надеждинский сельсовет	11	12	23,50
180	Шпаковский район	Пелагиадский сельсовет	3	3	1,74
181	Шпаковский район	Сенгилеевский сельсовет	2	3	1,47
182	Шпаковский район	станица Новомарьевская	4	6	3,72
183	Шпаковский район	Татарский сельсовет	17	22	60,00
184	Шпаковский район	Темнолесский сельсовет	0	0	0,00
185	Шпаковский район	Цимлянский сельсовет	1	1	8,00
186	ИТОГО	-	14 545	22 219	21 774,82

Глава 6. Перспективная система накопления твёрдых коммунальных отходов

Основной целевой моделью накопления твёрдых коммунальных отходов является накопление отходов в контейнерах, расположенных на оборудованных контейнерных площадках. Такая модель обеспечивает снижение расходов на накопление и вывоз отходов. В частности, накопление отходов на контейнерных площадках, оборудованных крышей, позволит снизить массу собираемых отходов за счёт исключения попадания в контейнеры атмосферных осадков. Вместе с тем организация контейнерных площадок не исключает возможности использовать другие модели накопления твёрдых коммунальных отходов при наличии экономической целесообразности. Порядок создания мест накопления ТКО, а также правила формирования и ведения реестра мест накопления ТКО, установлены постановлением Правительства РФ от 31.08.2018 № 1039 «Об утверждении

Правил обустройства мест (площадок) накопления твёрдых коммунальных отходов и ведения их реестра».

В районах многоквартирных домов схемой предлагается устанавливать новые контейнеры ёмкостью 0,75 и/или 1,1 куб. м, в районах с индивидуальной жилой застройкой – баки ёмкостью 0,24 куб. м, которые опорожняются с помощью погрузчиков с фронтальной или задней стороны. При этом наличие крышки и минимальные щели между крышкой и корпусом контейнера минимизируют возникновение запахов и обеспечивают благоприятный внешний вид контейнера.

В качестве альтернативы в местах интенсивного образования отходов возможна установка опорожняемых контейнеров объёмом 2,5 или 5 куб. м, которые также позволяют оптимизировать расходы на транспортирование отходов.

Около индивидуальных жилых домов могут быть установлены пластиковые или металлические баки ёмкостью от 120 до 240 л, которые также могут быть использованы для раздельного накопления твёрдых коммунальных отходов. Такие контейнеры должны находиться у каждого индивидуального дома либо у группы из нескольких домов и выставляться их владельцами в день вывоза твёрдых коммунальных отходов.

При выборе контейнеров должны быть соблюдены следующие требования:

1. Наличие крышек для предотвращения распространения дурных запахов, растаскивания отходов животными, распространения инфекций, сохранения ресурсного потенциала отходов, предотвращения обводнения отходов.

2. Оснащение колёсами, что позволяет выкатывать контейнер для опорожнения при вывозе мусороуборочной техникой с задней загрузкой.

3. Прочность, сохранение прочности в холодный период года.

4. Низкие адгезионные свойства (с целью предотвращения примерзания и прилипания отходов).

Согласно СанПиН 42-128-4690-88 «Санитарные правила содержания территорий населённых мест» контейнерный парк необходимо размещать на специально оборудованных контейнерных площадках, размер которых должен быть рассчитан на установку необходимого числа контейнеров (не более 5). Контейнерные площадки должны иметь асфальтовое или бетонное покрытие, ограждённое с трёх сторон, зелёные насаждения (кустарники) по периметру и подъездной путь для автотранспорта.

Для населённых пунктов с численностью менее 1 000 жителей возможно реализовать систему накопления и удаления отходов с помощью бункеров-накопителей объёмом 8 куб. м, установленных на границе населённых пунктов. Население самостоятельно складирует отходы в бункеры-накопители. Накопление и вывоз отходов необходимо осуществлять специальными мусоровозами, осуществляющими освобождение бункера непосредственно на бункерной площадке. Вывоз отходов может осуществляться по мере накопления, но не реже 1 раза в неделю

Отходы юридических лиц в сельских населённых пунктах необходимо собирать в специальные контейнеры, которые должны приобретаться хозяйствующими субъектами самостоятельно. При этом необходимо оборудовать контейнерные площадки для размещения контейнеров. Вывоз отходов юридических лиц может осуществляться спецтехникой для вывоза ТКО от жилого сектора на основании отдельных договоров с региональным оператором.

Обновление контейнерного парка включает в себя затраты на:

1. Приобретение евроконтейнеров ёмкостью 1,1 куб. м для сбора ТКО.

2. Приобретение евроконтейнеров ёмкостью 0,24 куб. м для сбора ТКО.

3. Приобретение бункеров-накопителей объёмом 8 куб. м для сбора ТКО.

4. Транспортировку приобретаемых контейнеров до места установки.

5. Демонтаж и транспортировку отработанных контейнеров.

В таблице 20 представлены усреднённые характеристики приобретаемого оборудования для обновления контейнерного парка.

Таблица 20. Характеристики оборудования для обновления контейнерного парка

№ п/п	Тип оборудования	Объёмная вместимость (куб. м)	Масса (кг)	Габаритные размеры в плане (м)	Занимаемая площадь на контейнерной площадке с учётом зазоров между контейнерами 0,3 м ($м^2$)	Средняя рыночная стоимость по состоянию на 01.07.2019 г. (тыс. рублей)
1	2	3	4	5	6	7
1	Евроконтейнер пластиковый, оборудованный крышкой	1,1	53,0	1,4 × 1,1	3,4	15,0
2	Евроконтейнер пластиковый, оборудованный крышкой	0,24	14,2	0,7 × 0,6	1,32	3,0

№ п/п	Тип оборудования	Объёмная вместимость (куб. м)	Масса (кг)	Габаритные размеры в плане (м)	Занимаемая площадь на контейнерной площадке с учётом зазоров между контейнерами 0,3 м ($м^2$)	Средняя рыночная стоимость по состоянию на 01.07.2019 г. (тыс. рублей)
1	2	3	4	5	6	7
3	Бункер-накопитель металлический	8,0	500,0	2,0 × 3,4	10,4	41,0

Устройство контейнерной площадки включает в себя следующие затраты:

1. Проектирование контейнерной площадки с выбором места её расположения в соответствии с СанПиНом 2.1.2.2645-10 «Санитарно-эпидемиологические требования к условиям проживания в жилых зданиях и помещениях».

2. Строительно-монтажные работы по устройству водонепроницаемой площадки.

3. Установка ограждения или готовой контейнерной площадки закрытого типа (навеса).

Площадь контейнерной площадки принимается в зависимости от типа и количества устанавливаемых контейнеров.

В таблице 21 представлены ориентировочные расчёты стоимости устройства контейнерных площадок по 4 вариантам:

1. Открытого типа на 2 евроконтейнера объёмом 1,1 куб. м.

2. Открытого типа на 2 евроконтейнера объёмом 1,1 куб. м и 1 бункер объёмом 8 куб. м.

3. Закрытого типа на 2 евроконтейнера объёмом 1,1 куб. м.

4. Закрытого типа на 2 евроконтейнера объёмом 1,1 куб. м и 1 бункер объёмом 8 куб. м.

Таблица 21. Оценочная стоимость устройства контейнерной площадки без НДС[7] (рублей)

№ п/п	Вариант обустройства контейнерной площадки	СМР по устройству основания	СМР по устройству ограждающих металлоконструкций	Приобретение оборудования (контейнеров) (средняя рыночная стоимость на 01.07.2019 г.)	Итого
1	Контейнерная площадка открытого типа (ограждение с трёх сторон) на 2 евроконтейнера минимальной площадью 6,8 м^2	3 231,16	21 125,57	30 000,00	54 356,73
2	Контейнерная площадка открытого типа (ограждение с трёх сторон) на 2 евро-контейнера и 1 бункер минимальной площадью 17,2 м^2	8 758,13	57 261,41	71 000,00	137 019,54
3	Контейнерная площадка закрытого типа на 2 евроконтейнера минимальной площадью 6,8 м^2	3 231,16	48 157,86	30 000,00	81 389,02
4	Контейнерная площадка закрытого типа на 2 евроконтейнера и 1 бункер минимальной площадью 17,2 м^2	8 758,13	130 533,14	71 000,00	210 291,44

Глава 7. Накопление крупногабаритных отходов

Для накопления и промежуточного складирования крупногабаритных отходов существуют два основных варианта:

1. Организация специализированных «утилизационных дворов» для приёма КГО от населения.

2. Накопление КГО в крупные бункеры-накопители с последующим вывозом среднетоннажными бункеровозами.

Утилизационные дворы предназначены для дополнительного централь-ного накопления ценных компонентов, отходов и вредных веществ различного вида как дополнительный вариант децентрализованного охвата через системы накопления и доставки отходов. Цель современного утилизационного двора заключается в сокращении объёмов остаточного мусора, прежде всего, крупногабаритных и строительных отходов, пригодных для вторичного использования.

Главным преимуществом организации утилизационных дворов является высокая эффективность селективного накопления отходов.

[7] Без учёта доставки контейнеров.

Альтернативным вариантом системы накопления крупногабаритных и строительных отходов является установка мобильных бункеров-накопителей, вывозимых по мере накопления среднетоннажными бункеровозами. Главное преимущество этого варианта – относительная простота реализации при приемлемой эффективности. Также бункеры-накопители наряду с крупногабаритными отходами позволяют складировать строительный мусор.

Организация системы вывоза крупногабаритных и строительных отходов полностью определяется выбранной схемой накопления и промежуточного складирования.

При организации утилизационных дворов для вывоза отходов используются специализированные пресс-контейнеры, перевозимые крупнотоннажным транспортом.

Глава 8. Перспективное накопление опасных и особо опасных отходов

Целью создания системы накопления опасных отходов является снижение их негативного воздействия на окружающую среду путём сокращения количества опасных отходов, поступающих на полигоны в составе твёрдых коммунальных отходов. Организация накопления ртутьсодержащих отходов, отработанных ртутьсодержащих ламп от населения входит в обязанности управляющих компаний жилищного сектора согласно Постановлению Правительства Российской Федерации от 03.04.2013 № 290 (с последующими изменениями и дополнениями) «О минимальном перечне услуг и работ, необходимых для обеспечения надлежащего содержания общего имущества в многоквартирном доме, и порядке их оказания и выполнения» (вместе с «Правилами оказания услуг и выполнения работ, необходимых для обеспечения надлежащего содержания общего имущества в многоквартирном доме»), а также Постановлению Правительства РФ от 03.09.2010 № 681.

Основным инструментом по осуществлению накопления ртутьсодержащих ламп и элементов питания от многоквартирных домов и у других образователей твёрдых коммунальных отходов является установка на каждой контейнерной площадке специальных контейнеров для накопления таких отходов и широкая информационная компания среди жителей об опасности смешивания таких отходов с другими видами твёрдых коммунальных отходов.

Накопление, транспортирование и обезвреживание ртутных ламп, элементов питания и других видов опасных коммунальных отходов должны осуществляться в соответствии с законодательством Российской Федерации специализированными организациями, имеющими специально оборудованную для транспортирования таких отходов технику.

Контейнер для накопления опасных коммунальных отходов представляет собой стационарную, герметичную, запирающуюся на ключ ёмкость, маркированную оранжевым цветом, обеспечивающую накопление различных видов опасных коммунальные отходов в раздельные ёмкости и сохранность батареек и отработанных ламп при их накоплении, хранении и извлечении из контейнера.

Контейнеры для накопления опасных коммунальных отходов должны иметь механизм, предотвращающий повреждение ртутных ламп и несанкционированное извлечение отходов, в частности, должна быть исключена возможность самооткрывания загрузочного люка или его выхода из зафиксированного положения в результате воздействия вибрации, единичных ударов и нагрузок, возникающих в процессе эксплуатации.

Конструкция контейнера для накопления опасных коммунальных отходов должна обеспечивать защиту от попадания контейнер снега, водонепроницаемость и полный сток воды с частей доступных действию осадков, а также от поверхностных вод.

Очистка и демеркуризация контейнеров для накопления опасных коммунальных отходов должна осуществляться специалистами, имеющими удостоверения на право работы с отходами соответствующего класса опасности с соблюдением ими мер безопасности и защиты не менее 2 раз в месяц.

Транспортирование опасных коммунальных отходов должно осуществляться на транспорте, оборудованном специализированными герметичными ёмкостями для перевозки опасных отходов, демеркуризационными комплектами, газоанализаторами паров ртути.

Организацию накопления опасных и особо опасных видов отходов целесообразно осуществлять централизовано, в рамках социального проекта.

Схемой предлагается установка специальных контейнеров в районных центрах муниципальных образований и городских округах. При этом контейнеры должны размещаться в местах массовой проходимости населения (автовокзалы, рынки, крупные магазины и т. п.).

Глава 9. Обновление транспортного парка

В качестве собирающих предлагается использовать мусоровозы с задней загрузкой с объемом кузова от 8 до 22 куб. м.

Основные преимущества технологии задней загрузки:

1. Коэффициент уплотнения мусора в мусоровозах с задней загрузкой достигает 6, в то время как в мусоровозах с боковой загрузкой этот

коэффициент не превышает 2,5 – 4, поэтому при одном и том же объёме мусоросборника при применении, соответствующего шасси грузоподъёмность мусоровоза увеличивается в 2,5 – 3 раза, что позволяет пропорционально сократить требуемый парк спецтехники.

2. Технология задней загрузки позволяет решать экологические проблемы за счёт исключения просыпания мусора при загрузке контейнера, так как загрузка осуществляется в габаритах мусороприёмника, а не через небольшую воронку на крыше мусоросборника, как при боковой загрузке.

3. Работа с механизмом опрокидывания на мусоровозах с задней загрузкой значительно безопасней для оператора машины, так как подъем контейнера осуществляется на высоту 1,5 – 1,8 м от земли, а не на 2,5 – 4 м, как при боковой загрузке.

4. При задней загрузке отходами мусоровоз может загружаться и вручную, и фронтальным погрузчиком, что исключено при боковой погрузке.

Оператор по обращению с отходами, осуществляющий транспортирование отходов, обязан содержать мусоровозы исправными и периодически осуществлять их санитарную обработку. В частности, одометры мусоровозов должны быть исправны и не могут быть заменены без уведомления регионального оператора.

Все мусоровозы должны быть окрашены в узнаваемый цвет, согласованный с региональным оператором. Персонал, обслуживающий мусоровозы, должен быть одет в узнаваемую униформу, обеспечивающую необходимую защиту работников при обращении с отходами.

Все вновь вводимые в эксплуатацию мусоровозы должны отвечать требованиям ЕВРО-4 и быть оборудованными датчиками системы ГЛОНАСС. Эксплуатация мусоровозов, не оборудованных системой ГЛОНАСС/GPS, допускалась до 1 января 2018 г.

Мусоровозы должны перевозить твёрдые коммунальные отходы исключительно в направлении объектов по обращению с отходами, указанных в территориальной схеме.

В отношении каждого мусоровоза должен вестись маршрутный журнал по установленной форме, в котором указывается информация о движении мусоровоза и загрузке (выгрузке) твёрдых коммунальных отходов. Допускается ведение маршрутного журнала в электронной форме.

Твёрдые коммунальные отходы не должны уплотняться при перевозке сильнее, чем это предусмотрено договором о транспортировании твёрдых коммунальных отходов.

Вывоз отходов с мусороперегрузочной станции целесообразно осуществлять мусоровозами со съёмными контейнерами 20 – 30 куб. м в уплотнённом состоянии.

При выборе большегрузных мусоровозов следует учитывать:

1. Снаряжённую массу транспортного средства (не превышает ли она допустимую нагрузку на дороги).

2. Длину транспортного средства, радиус разворота, высоту, ширину.

3. Уровень шумности.

4. Уровень загрязнения окружающей среды (при наличии особых требований).

5. Возможность работы в зимний период.

Для транспортирования отходов от мусороперегрузочной станции до полигона производятся контейнеры (бункеры) объемом до 37 куб. м.

Глава 10. Места несанкционированного размещения твёрдых коммунальных отходов

Места несанкционированного размещения отходов по данным органов местного самоуправления Ставропольского края приведены в приложении А6.1 к территориальной схеме.

Все объекты несанкционированного размещения отходов были нанесены на карту в электронной модели территориальной схемы.

В рамках приоритетного проекта «Чистая страна» государственной программы «Охрана окружающей среды» на 2012-2020 годы» были реализованы 2 проекта: «Рекультивация несанкционированной свалки г. Светлограда Петровского муниципального района Ставропольского края» и «Ликвидация свалки в районе Нового озера в городе-курорте Кисловодское Ставропольского края».

Значительное количество мелких несанкционированных свалок на территориях городов и сельских населённых пунктов возникает в результате складирования твёрдых коммунальных отходов жителями частного сектора, различных садоводческих товариществ и кооперативов, как правило, не имеющих договоров на централизованный вывоз отходов. Места нахождения таких свалок отображаются по заявкам физических лиц на сайте проекта общероссийского народного фронта «Генеральная уборка» по адресу http://kartasvalok.ru.

На период реализации территориальной схемы необходимо ликвидировать данные объекты и произвести рекультивацию на их территории. Рекультивацию территории закрытого объекта размещения отходов должна проводить организация, эксплуатирующая объект за счёт бюджетных источников (если объект находится в муниципальной или краевой собственности). Для проведения рекультивации разрабатывается проектная документация.

Рекультивация объекта выполняется в два этапа: технический и биологический. Технический этап рекультивации включает исследования состояния свалочного тела и его воздействия на окружающую природную среду, подготовку территории объекта к последующему целевому использованию. Технический этап осуществляется в течение одного года.

Биологический этап рекультивации включает мероприятия по восстановлению территории закрытых объектов для их дальнейшего целевого использования в народном хозяйстве. К нему относится комплекс агротехнических и фитомелиоративных мероприятий, направленных на восстановление нарушенных земель. Биологический этап осуществляется вслед за техническим этапом рекультивации и длится 1 – 4 года.

Рекультивация проводится по окончании стабилизации закрытых объектов – процесса упрочнения свалочного грунта, достижения им постоянного устойчивого состояния. Срок процесса стабилизации составляет 2 года.

Поэтапная схема выполнения работ по рекультивации нарушенных земель представлена на Рисунке 2.

Рисунок 2. Поэтапная схема рекультивации нарушенных земель

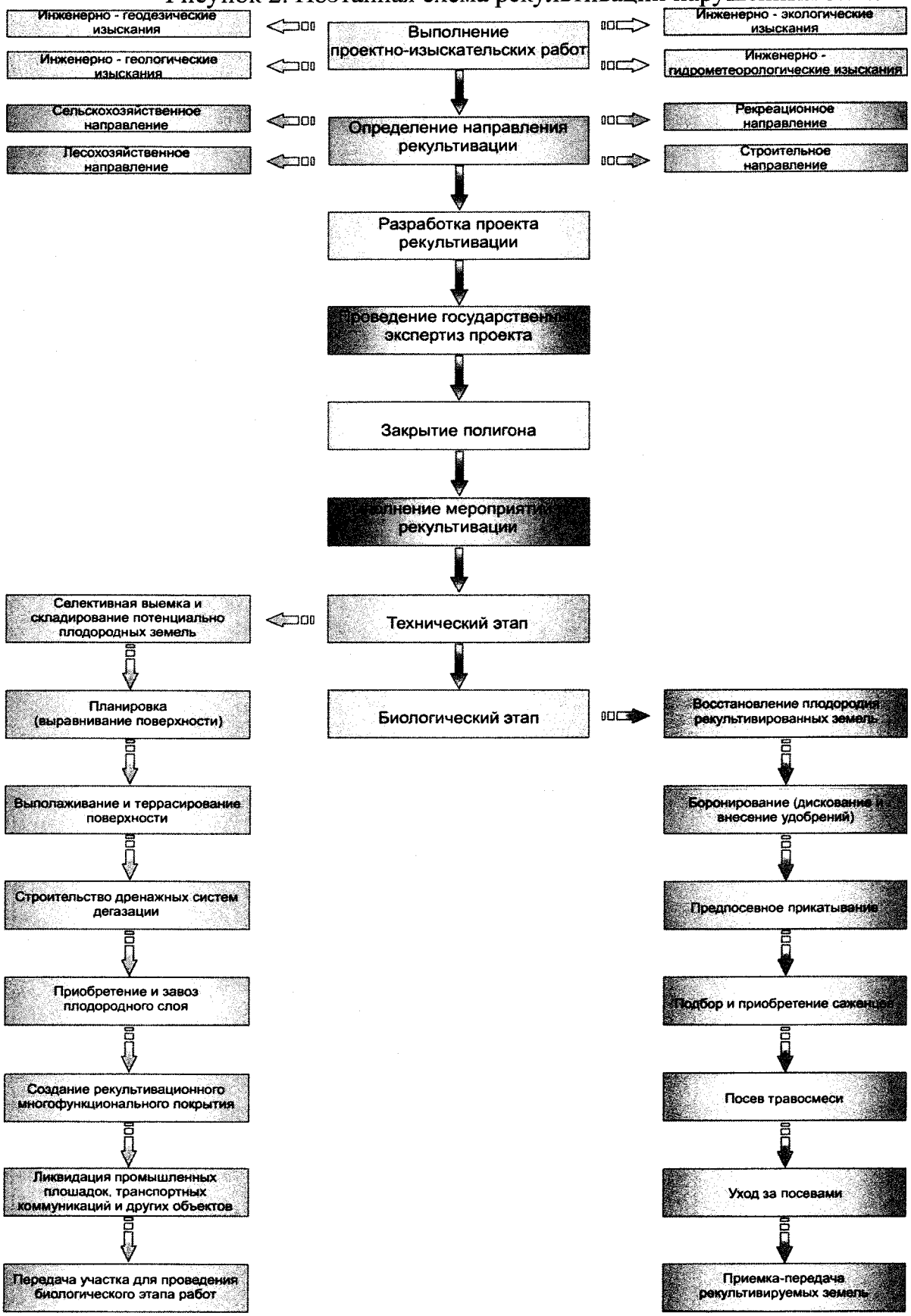

РАЗДЕЛ VII МЕСТА НАХОЖДЕНИЯ ОБЪЕКТОВ ОБРАБОТКИ, УТИЛИЗАЦИИ, ОБЕЗВРЕЖИВАНИЯ ОТХОДОВ И ОБЪЕКТОВ РАЗМЕЩЕНИЯ ОТХОДОВ, ВКЛЮЧЕННЫХ В ГОСУДАРСТВЕННЫЙ РЕЕСТР ОБЪЕКТОВ РАЗМЕЩЕНИЯ ОТХОДОВ

Глава 1. Реестр действующих объектов по обработке, утилизации, обезвреживанию, размещению отходов на территории Ставропольского края

Реестры действующих объектов по обработке, утилизации, обезвреживанию, размещению отходов, в том числе твёрдых коммунальных отходов, на территории Ставропольского края (по состоянию на период выполнения работ) с указанием основных характеристик соответствующих объектов, представлены в приложениях А7 – А10.

Реестры составлены на основании данных организаций, эксплуатирующих объекты, предоставивших соответствующую информацию.

Отходы V класса практически не оказывают негативного воздействия на окружающую среду. С учётом положений Федерального закона «О лицензировании отдельных видов деятельности» от 04.05.2011 № 99-ФЗ деятельность по обращению с отходами V класса опасности не подлежит лицензированию.

Полный перечень юридических лиц и индивидуальных предпринимателей, имеющих лицензию на осуществление деятельности по обращению с отходами I-IV классов опасности размещён на сайте департамента Росприроднадзора по Северо-Кавказскому федеральному округу (http://26.rpn.gov.ru)

Глава 2. Анализ данных об объектах по обработке, утилизации, обезвреживанию, размещению отходов на территории Ставропольского края

В соответствии с действующими нормативно-правовыми актами юридические лица, индивидуальные предприниматели, осуществляющие деятельность по обращению с отходами производства и потребления, в обязательном порядке предоставляют сведения об образовании, обработке, утилизации, обезвреживании, транспортировании и размещении отходов производства и потребления в территориальные органы Росприроднадзора по месту своего нахождения в формате отчётности 2-ТП (отходы). Данные о ежегодном количестве отходов (суммарно и с разбивкой по видам и классам опасности отходов), принимаемых для обработки, утилизации, обезвреживания, размещения, а также данные о количестве обработанных, утилизированных, обезвреженных и размещённых отходов, в том числе твёрдых коммунальных отходов, представлены в приложениях А3, А3.1 и А3.2.

Сводная информация о существующих и перспективных объектах обращения с отходами, планируемых к использованию на протяжении срока действия территориальной схемы, приведена в приложении Б2.

Глава 3. Оценка существующих объектов системы обращения с отходами в части ТКО на территории Ставропольского края

Все действующие объекты обращения с отходами должны соответствовать природоохранному законодательству Российской Федерации и действующим нормативным документам:

1. Федеральному закону от 24.06.1998 № 89-ФЗ «Об отходах производства и потребления» (с последующими изменениями и дополнениями).

2. Постановлению Правительства РФ от 16.08.2013 № 712 «О порядке проведения паспортизации отходов I – IV классов опасности».

3. Постановлению Правительства РФ от 03.03.2018 № 222 «Об утверждении Правил установления санитарно-защитных зон и использования земельных участков, расположенных в границах санитарно-защитных зон» (с последующими изменениями и дополнениями).

4. Приказу Минприроды РФ от 22.05.2017 № 242 «Об утверждении федерального классификационного каталога отходов» (с последующими изменениями и дополнениями).

5. Приказу Федеральной службы по надзору в сфере природопользования от 07.11.2014 № 701 «О вводе в эксплуатацию электронного сервиса государственной информационной системы «ПТК ГОСКОНТРОЛЬ» – Модуль «Государственный кадастр отходов».

6. Приказу Минприроды России от 04.12.2014 № 536 «Об утверждении Критериев отнесения отходов к I – V классам опасности по степени негативного воздействия на окружающую среду».

7. Приказу Минприроды России от 01.09.2011 № 721 «Об утверждении Порядка учёта в области обращения с отходами» (с последующими изменениями и дополнениями).

8. Приказу Минприроды России от 30.09.2011 № 792 «Об утверждении Порядка ведения государственного кадастра отходов».

9. Приказу Росприроднадзора от 01.08.2014 № 479 «О включении объектов размещения отходов в государственный реестр объектов размещения отходов» (с последующими изменениями и дополнениями).

10. Приказу Минприроды РФ от 16.02.2010 № 30 «Об утверждении Порядка представления и контроля отчётности об образовании, использовании, обезвреживании и размещении отходов (за исключением статистической отчётности)» (Зарегистрировано в Минюсте РФ 20.04.2010 № 16938) (с последующими изменениями и дополнениями).

11. Федеральному закону от 10.01.2002 № 7-ФЗ «Об охране окружающей среды».

12. Федеральный закон от 30.03.1999 № 52-ФЗ «О санитарно-эпидемиологическом благополучии населения».

13. Кодексу РФ об административных правонарушениях от 30.12.2001 № 195-ФЗ (с последующими изменениями и дополнениями).

14. Федеральному закону от 04.05.2011 № 99-ФЗ «О лицензировании отдельных видов деятельности» (с последующими изменениями и дополнениями).

15. СанПиН 2.2.1/2.1.1.1200-03 «Санитарно-защитные зоны и санитарная классификация предприятий, сооружений и иных объектов» (с последующими изменениями и дополнениями).

16. СанПиН 2.1.7.1322-03 «Гигиенические требования к размещению и обезвреживанию отходов производства и потребления».

17. СанПиН 2.1.7.1038-01 «Гигиенические требования к устройству и содержанию полигонов для твёрдых бытовых отходов».

18. Постановлению Госстандарта России от 30.12.1993 № 299 «Общероссийский классификатор управленческой документации (ОКУД) ОК 011-93» (с последующими изменениями и дополнениями).

19. СанПин 2.1.2.2645-10 «Санитарно-эпидемиологические требования к условиям проживания в жилых зданиях и помещениях» (с последующими изменениями и дополнениями).

20. СанПин 2.1.7.2790-10 «Санитарно-эпидемиологические требования к обращению с медицинскими отходами».

21. СП 127.13330.2017 Полигоны по обезвреживанию и захоронению токсичных промышленных отходов. Основные положения по проектированию. СНиП 2.01.28-85.

§ 1. Объекты обработки (сортировки)

Перечень объектов обработки отходов составлен на основании сведений, полученных от организаций, эксплуатирующих объекты и представлен в таблице 22. Подробные характеристики объектов представлены в приложении А8.

Таблица 22. Объекты обработки отходов

№ п/п	Наименование эксплуатирующей организации	Адрес	Коды ФККО обрабатываемых отходов/вид отходов	Проектная мощность объекта (тонн/год)
1	2	3	4	5
1	ООО «Сортировка и переработка»	Ставропольский край, Предгорный район, 9-ый км Боргустанского шоссе, в границах земель СПК Колос Тельмановский сельсовет	89000001724, 73322001724, 73331001714, 48120101524, 48120302524, 48120401524, 48120502524, 48120201524, 73331002714	119 810
2	ООО «Сортировка и переработка»	Ставропольский край, Минераловодский городской округ, пос. Загорский, ул. Луговая, д. № 27, примерно в 6,4 км от ориентира по направлению на северо-восток	89000001724, 73322001724, 73331001714, 48120101524, 48120302524, 48120401524, 48120502524, 48120201524, 73331002714	119 810
3	ООО «Эко-город»	Ставропольский край, Благодарненский городской округ, территория бывшего колхоза «Красная Звезда», 2,7 км северо-западнее развилки автодорог «Летняя Ставка Благодарный Александровское» и «Светлоград Благодарный Буденновск»	733110001724, 73111001724, 73120001724, 73941001724, 73621001724, 73510001725, 73510002725, 73710002725, 73710001725, 73111002215, 73120002725, 73120003725, 73641111725, 73130001205, 73130002205, 73310002725, 73413111715, 73942101725, 73941311295, 73621111725	80 000
4	ООО «Сфера-М»	Ставропольский край, Георгиевский городской округ, полигон ТБО, ст. Незлобная, 2,5 км на юго-восток	90000000000	100 000
5	ООО «Эко-Сити»	Ставропольский край, Шпаковский район, хутор Нижнерусский, ул. Карьерная, 2	73000000000; прочие (бой стекла, ПЭТ, цветной металл, черный металл)	300 000

№ п/п	Наименование эксплуатирующей организации	Адрес	Коды ФККО обрабатываемых отходов/вид отходов	Проектная мощность объекта (тонн/год)
1	2	3	4	5
6	ООО «Эко-Сити»	Ставропольский край, Петровский городской округ, г. Светлоград, ул. Карьерная, 5	73000000000; прочие (бой стекла, ПЭТ, цветной металл, черный металл)	50 000
7	ООО «Ставропольское управление отходами» (ООО «СУО»)	Ставропольский край, Советский городской округ, в 1,5 км южнее х. Рог	48922111524, 48132101524, 48252911524, 48113111524, 48132311524, 48120502524, 48120201524, 48120611524, 48120101524, 48251111524, 48271311524, 48252711524, 43113001524	100 000
8	ООО «Уборочные технологии»	Ставропольский край, г. Кисловодск, ул. Промышленная, 14	90000000000	69 000
9	ООО «Югагролизинг»	Ставропольский край, г. Невинномысск, ул. Энергетиков, 11	твёрдые коммунальные отходы	50 000[8]
10	АО «Пятигорский теплоэнергетический комплекс»	Ставропольский край, г. Пятигорск, Бештаугорское шоссе, 18	твёрдые коммунальные отходы	50 000[9]
11	ООО «Полигон Яр»	Ставропольский край, г. Ставрополь, балка «Полковничий Яр»	твёрдые коммунальные отходы	50 000[9]
12	ООО «Мидас»	Ставропольский край, Шпаковский район, г. Михайловск, ул. Вокзальная, № 106	отходы производства и потребления за исключением ТКО	26 280
13	ЗАО «Ставмет»	Ставропольский край, г. Ставрополь, ул. Северный обход, № 40	отходы производства и потребления за исключением ТКО	70 000
14	ЗАО «Ставмет»	Ставропольский край, г. Невинномысск, ул. Шоссейная, № 97	отходы производства и потребления за исключением ТКО	70 000
15	ЗАО «Ставмет»	Ставропольский край, г. Пятигорск, Кисловодское шоссе, № 25	отходы производства и потребления за исключением ТКО	70 000
16	ООО «СКУ»	Ставропольский край, г. Невинномысск, ул. Монтажная, № 10	отходы производства и потребления за исключением ТКО	219 000
17	ООО «ТАРА ЮГ»	Ставропольский край, г. Ставрополь, ул. 2-я Промыщленная, № 46	отходы производства и потребления за исключением ТКО	8 760
18	ИП Григорян Г. Л.	Ставропольский край, г. Лермонтов, проезд Западный, №5	отходы производства и потребления за исключением ТКО	2 190
19	ООО «ВМ Сталь СК»	Ставропольский край, г. Изобильный, ул. Транспортная, № 1; Ставропольский край, г. Изобильный, пл. Водников, № 1	отходы производства и потребления за исключением ТКО	1 100

[8] Фактическая мощность объекта составляет порядка 100 000 тонн, из расчёта приёма всего объёма ТКО, образующихся на территории г. Невинномысска, Андроповского и Кочубеевского муниципальных районов.
[9] Объект фактически не осуществляет деятельность, оборудование не позволяет принять заявленный объём отходов.

№ п/п	Наименование эксплуатирующей организации	Адрес	Коды ФККО обрабатываемых отходов/вид отходов	Проектная мощность объекта (тонн/год)
1	2	3	4	5
20	ООО «ВМ Сталь СК»	Ставропольский край, г. Изобильный, ул. Транспортная, № 1; Ставропольский край, г. Изобильный, пл. Водников, №1	отходы производства и потребления за исключением ТКО	1 500
21	ЗАО «Сезар плюс»	Ставропольский край, г. Ставрополь, ул. 2-я Промышленная, № 6 Б; Ставропольский край, г. Ставрополь, ул. 1-я Промышленная, № 9	отходы производства и потребления за исключением ТКО	2 000
22	ИП Криволапова Н. В.	Ставропольский край, г. Буденновск, проезд Тампонажный, № 6 А	отходы производства и потребления за исключением ТКО	2 100
23	ООО «ЭкоСтэп-СК»	Ставропольский край, Грачевский район, с. Грачевка, ул. Шоссейная, № 90	отходы производства и потребления за исключением ТКО	2 100
24	ООО «Дармаш»	Ставропольский край, Изобильненский городской округ, пгт. Рыздвяный, ул. Пионерская, 1 А	отходы производства и потребления за исключением ТКО	1 500
25	ИП Скрипова Е.В.	Ставропольский край, Шпаковский район, х. Ташла	отходы производства и потребления за исключением ТКО	1 500
26	ООО «Мангуста Пласт»	Ставропольский край, Шпаковский район, г. Михайловск, 5 км автодороги Аэропорт-Ставрополь, отделение 1, для ведения производственной деятельности	отходы производства и потребления за исключением ТКО	1 168

В рамках территориальной схемы предусмотрено строительство необходимых мощностей для обработки ТКО во исполнение распоряжения Правительства РФ от 25.07.2017 №1589-р «Об утверждении перечня видов отходов производства и потребления, в состав которых входят полезные компоненты, захоронение которых запрещается» и с целью достижения целевых показателей государственной программы «Охрана окружающей среды».

Завершение формирования инфраструктуры обработки ТКО планируется к 2023 году. Объекты обработки ТКО предполагается размещать преимущественно при действующих или перспективных объектах размещения неутилизируемых фракций ТКО.

§ 2. Объекты утилизации

Перечень объектов утилизации отходов составлен на основании сведений, полученных от организаций, эксплуатирующих объекты и представлен в таблице 23. Подробные характеристики объектов представлены в приложении А9.

Таблица 23. Объекты утилизации отходов

№ п/п	Наименование эксплуатирующей организации	Адрес	Технология утилизации	Проектная мощность объекта (тонн/год)
1	2	3	4	5
1	ОАО «Ставропольмебель»	Ставропольский край, г. Ставрополь, пр-кт Кулакова, № 22	твёрдотопливный котёл на щепе (для промышленного применения)	4 380
2	ООО «ЦЭС «Экоспецпроект»	Ставропольский край, г. Изобильный, ул. Промышленная, д. № 112/1	установка пиротекс	2 555
3	ООО «ЦЭС «Экоспецпроект»	Ставропольский край, г. Изобильный, ул. Промышленная, д. № 112/1	плавильная печь	1 825
4	ИП Цалле Д.М.	Ставропольский край, г. Пятигорск, ул. Фабричная, № 28	экструзионная линия на основе экструдера BITRUDER, дробилка CRUSHER, дробилка DREHER и тёрка для пластиков и полимеров	315
5	ООО «Бонус»	Ставропольский край, г. Пятигорск, Лермонтовский разъезд	линия по переработке шин в резиновую крошку (Модель МД 560)	2 160
6	ЗАО «Сезар плюс»	Ставропольский край, г. Ставрополь, улица 2-я Промышленная, № 6 Б	промышленные печи с реостатным нагревом	2 555
7	ООО «Ставролен»	Ставропольский край, г. Буденновск, ул. Розы Люксембург, 1	колонна масляной промывки поз. Т 1401	2 847
8	ООО «Ставролен»	Ставропольский край, г. Буденновск, ул. Розы Люксембург, 1	котельный участок производства ТВГСи ПК	509
9	ООО «Мангуста Пласт»	Ставропольский край, Шпаковский район, г. Михайловск, 5 км автодороги Аэропорт-Ставрополь, отделение 1	гранулирующая система INTAREMA 1006 TVEplus	671
10	ФКУ «Исправительная Колония №11 УФСИН по Ставропольскому краю»	Ставропольский край, г. Ставрополь, 44	установка переработки полиэтилена	55
11	ИП Скрипова Е.В.	Ставропольский край, Шпаковский район, х. Ташла, ул. Заводская, 5	установка переработки автопокрышек	2 920
12	ООО «СевКавРецикл»	Ставропольский край, Шпаковский район, х. Нижнерусский, ул. Карьерная, 2	установка переработки полиэтилентерефталата	6 000
13	ООО «Эко-Сити»	Ставропольский край, Шпаковский район, х. Нижнерусский, ул. Карьерная, 2	установка переработки полиэтилентерефталата и полиэтиленовых отходов	2 772

§ 3. Объекты обезвреживания

Перечень объектов по обезвреживанию отходов составлен на основании сведений, полученных от организаций, эксплуатирующих объекты и представлен в таблице 24. Подробные характеристики объектов представлены в приложении А10.

Таблица 24. Объекты обезвреживания отходов

№ п/п	Наименование эксплуатирующей организации	Адрес	Технология обезвреживания	Проектная мощность объекта (тонн/год)
1	2	3	4	5
1	АО «Пятигорский теплоэнергетический комплекс»	Ставропольский край, г. Пятигорск, Бештаугорское шоссе, 118	сжигание в мусоросжигательных котлоагрегатах	157 000
2	АО «Невинномысский азот»	Ставропольский край, г. Невинномысск, ул. Низяева, № 1	установка термического обезвреживания кубовых остатков и промышленных стоков	9 417
3	ООО «Регионресурс»	Ставропольский край, г. Ставрополь, Старомарьевское шоссе, № 32 «А»	крематор УД-300 с камерой дополнительного сжигания	300
4	ООО «Регионресурс»	Ставропольский край, г. Ставрополь, Старомарьевское шоссе, № 32 «А»	установка по утилизации (сжиганию) отходов «Форсаж-2»	788
5	ООО «Эколог»	Ставропольский край, г. Невинномысск, ул. Шоссейная, площадка очистных сооружений шерстяного комбината	установка по демеркуризации ртутьсодержащих ламп УРЛ-2М	140
6	ООО «Комбинат Благоустройства»	Ставропольский край, г. Буденновск, в южной части	установка по утилизации (сжиганию) отходов «Форсаж-2»	788
7	ООО «Эко-Транс»	Ставропольский край, Предгорный район, 9-й км Боргустанского шоссе в границах СПК Колос	установка по утилизации (сжиганию) отходов «Форсаж-2»	788
8	ООО «Эко-Транс»	Ставропольский край, Минераловодский городской округ, 2,7 м севернее канала «Широкий», в границах АКХ «Первомайский»	установка разделения компонентов, обезвреживания и утилизации ртутьсодержащих ламп и отходов «Экотром-2»	200
9	ООО «Югагролизинг»	Кочубеевский район, СПК-колхоза «Усть-Невинское»	крематор КРД-200 с камерой дополнительного сжигания	219
10	ООО «Экология края»	Ставропольский край, г. Ставрополь, ул. Объездная, № 29; Ставропольский край, Грачевский район, с. Старомарьевское, ул. Подгорная, № 1 Г	установка утилизации твёрдых бытовых, промыщленных и медицинских отходов ЭЧУТО 150.03	219
11	ООО «Шалфей плюс»	Ставропольский край, Предгорный район, село Винсады, улица Горная,	портативный утилизатор «Меди Берн»	1 000
12	ООО «Протон»	Ставропольский край, г. Буденновск, в северной части муниципального образования «город Буденновск»	установка по утилизации (сжиганию) отходов «Форсаж-2»	788
13	ООО «Феникс - С»	Ставропольский край, г. Пятигорск, Бештаугорское шоссе, дом № 177; Ставропольский край, г. Ставрополь, ул. Ракитная, дом № 6	пиролизная установка пиротекс	4 380
14	ООО «Ставролен»	Ставропольский край, г. Буденновск, ул. Розы Люксембург, 1	установка термического обезвреживания цеха №14	26 280
15	ООО «Ставролен»	Ставропольский край, г. Буденновск, ул. Розы Люксембург, 1	площадка сжигания твёрдых отходов цеха №3	877

§ 4. Объекты размещения отходов производства и потребления

На период актуализации территориальной схемы в Государственный реестр объектов размещения отходов (ГРОРО) включено 23 объекта, в том числе 10 полигонов для захоронения ТКО. Подробная информация об объектах размещения ТКО приведена в приложении А7 к территориальной схеме.

Таблица 25. Объекты размещения ТКО

№ п/п	Наименование объекта, эксплуатирующая организация, номер в ГРОРО	Географические координаты WGS84	Год начала эксплуатации	Остаточная вместимость на 01.01.2019 (тыс. тонн)
1	«Советский зональный центр (отходоперерабатывающий комплекс)», ООО «СУО» (26-00024-З-00006-090118)	44.452387, 43.977534	2016	257,49
2	Полигон ТКО Предгорного района, ООО «Арго» (26-00016-З-00731-11092015)	44.060278, 42.703056	1995	1476
3	Полигон ТКО Минераловодского городского округа, ООО «Арго» (26-00015-З-00731-11092015)	44.313611, 43.151111	2002	689,07
4	Полигон ТКО Благодарненского городского округа, ООО «Эклат» (26-00025-З-00006-090118)	45.094678, 43.389669	2015	303,29
5	Полигон ТКО г. Буденновск, ООО «Комбинат Благоустройства» (26-00019-З-01028-181215)	44.746100, 44,127900	1987	128,14
6	Полигон ТКО Кочубеевского района, ООО «Югагролизинг» (26-00014-З-00664-170815)	44.603345, 42.011694	2000	376,60
7	Полигон ТКО г. Ставрополь, ООО «Полигон Яр» (26-00018-З-00920-171115)	45.053531, 42.034211	2005	6 341,36
8	Полигон ТКО Шпаковского района, ООО «Эко-Сити» (26-00004-ХЗ-00592-250914)	45.181659, 41.868562	2012	6 374,30
9	Полигон ТКО Петровского городского округа, ООО «Эко-Сити» (26-00020-ХЗ-00321-080616)	45.377400, 42.864100	2015	3 007,87
10	Полигон ТКО Георгиевского городского округа, ООО «Сфера-М» (26-00010-З-00758-281114)	44.075612, 43.431912	2010	109,45

В таблице 26 представлен список объектов, включённых в ГРОРО, и занимающихся размещением промышленных отходов. Информация о характеристиках объектов приведена в приложении А7 к территориальной схеме.

Таблица 26. Объекты размещения промышленных отходов

№ п/п	Наименование объекта	Назначение	Номер в ГРОРО	Ближайший населённый пункт	Эксплуатирующая компания
1	2	3	4	5	6
1	Аварийная ёмкость	хранение отходов	26-00002-Х-00592-250914	с. Новая Жизнь, Буденновский район	ООО «Ставролен»

№ п/п	Наименование объекта	Назначение	Номер в ГРОРО	Ближайший населённый пункт	Эксплуатирующая компания
1	2	3	4	5	6
2	Полигон для захоронения твёрдых не утилизируемых отходов	захоронение отходов	26-00003-З-00592-250914	с. Покойное, Буденновский район	ООО «Ставролен»
3	Полигон промышленных отходов «Волчья балка»	захоронение отходов	26-00005-З-00592-250914	х. Сотникова, Кочубеевский район	АО «Невинномысский Азот»
4	Отвал фосфогипса	хранение отходов	26-00006-Х-00592-250914	г. Невинномысск	АО «Невинномысский Азот»
5	Шламонакопитель шламов от водоподготовки цеха ПВС и ТК	хранение отходов	26-00007-З-00592-250914	г. Невинномысск	АО «Невинномысский Азот»
6	Секция II шламонакопителя ХВО	хранение отходов	26-00008-З-00592-250914	г. Невинномысск	АО «Невинномысский Азот»
7	Шламонакопитель РВП (1 и 2 секция)	хранение отходов	26-00011-Х-00164-270215	г. Невинномысск	Филиал «Невинномысская ГРЭС» ПАО «Энел Россия»
8	Шламонакопитель УОЗВ	хранение отходов	26-00012-Х-00164-270215	г. Невинномысск	Филиал «Невинномысская ГРЭС» ПАО «Энел Россия»
9	Шламонакопитель ОбХВО	хранение отходов	26-00013-Х-00164-270215	г. Невинномысск	Филиал «Невинномысская ГРЭС» ПАО «Энел Россия»
10	Другой специально оборудованный объект хранения отходов (Пруд-накопитель промстоков)	хранение отходов	26-00017-Х-00905-121115	пгт. Солнечнодольск, Изобильненский городской округ	Филиал ПАО «ОГК-2» Ставропольская ГРЭС
11	Шламонакопитель №2	хранение отходов	26-00021-Х-00421-270716	г. Ставрополь	ООО «Экосервис»
12	Шламохранилище №2	хранение отходов	26-00022-Х-00421-270716	г. Ставрополь	ООО «Экосервис»
13	Шламонакопитель №3	хранение отходов	26-00023-Х-00645-031016	г. Ставрополь	ООО «Экосервис»

В рамках обеспечения эксплуатации существующих в настоящее время объектов размещения ТКО и контроля их фактической остаточной вместимости необходимо рассмотреть в рамках обеспечения регламентной эксплуатации объектов комплекс эксплуатационных мероприятий:

1. Проведение ежегодного нивелировочного контроля высотных отметок размещения отходов и плотности сложения формируемых массивов с получением топогеодезической съёмки поверхности участка размещения отходов и протоколов контроля плотности сложения массивов.

2. Проведение ежегодных мониторинговых исследований качества компонентов окружающей среды в границах объекта и на границе СЗЗ.

3. Оборудование пунктов весового контроля или наращивание имеющихся мощностей (устройство дополнительных групп) для обеспечения бесперебойного вывоза отходов от потребителей.

4. Наращивание систем дегазации свалочных массивов по мере увеличения газопродуктивности объектов.

5. Расширение сети технологических внутриобъектных дорог, обеспечивающих доставку и формирование отходов на технологических картах.

6. Устройство санитарных слоёв изоляции размещаемых отходов, в том числе за счёт использования технологического грунта, полученного в результате компостирования органических фракций ТКО.

7. Проведение мероприятий эксплуатационного обслуживания и ремонта инженерных коммуникаций и систем объектов обращения с отходами (сети внешнего и внутреннего электроснабжения, водоснабжения и водоотведения, сети связи, система вентиляции и кондиционирования воздуха).

§ 5. Объекты обезвреживания и утилизации биологических отходов

В таблице 27 представлен перечень скотомогильников, биотермических ям, подробная информация о которых, приведена в приложении А11 к территориальной схеме.

Таблица 27. Объекты обезвреживания и утилизации биологических отходов

№ п/п	Наименование муниципального образования	Поселение	Расстояние от населённого пункта	Географические координаты		Площадь скотомогильника (кв. м)
				широта	долгота	
1	2	3	4	5	6	7
1	Кочубеевский район	Балахоновский сельсовет	1,5 км южнее с. Галицино	44°50'27,49"	41°41'44,59"	600
2	Кочубеевский район	Заветненский сельсовет	1 км севернее с. Заветного	44°46'10,69"	41°36'02,81"	600
3	Кочубеевский район	Кочубеевский сельсовет	1 км северо-западнее с. Кочубеевского	44°41'25,55"	41°47'56,60"	600
4	Кочубеевский район	Надзорненский сельсовет	2,5 км севернее с. Надзорного	44°53'47,37"	41°41'42,82"	600
5	Кочубеевский район	Усть-Невинский сельсовет	1,5 западнее х. Сотников	44°34'26,07"	41°58'33,11"	600
6	Кочубеевский район	Казьминскй сельсовет	1 км севернее с. Казьминского	44°36'13,26"	41°40'12,53"	600

№ п/п	Наименование муниципального образования	Поселение	Расстояние от населённого пункта	Географические координаты		Площадь скотомогильника (кв. м)
				широта	долгота	
1	2	3	4	5	6	7
7	Кочубеевский район	Мищенский сельсовет	3 км юго-западнее х. Мищенского	44°35'15,44"	41°34'48,43"	600
8	Кочубеевский район	Ивановский сельсовет	2 км северо-западнее с. Ивановского	44°34'24,55"	41°50'37,97"	600
9	Левокумский район	Приозерский сельсовет	7 км севернее с. Приозерского	45°17'54,58"	44°51'02,59"	600
10	Левокумский район	Правокумский сельсовет	1,5 км южнее с. Правокумского	44°45'25,75"	44°38'03,32"	400
11	Левокумский район	Владимировский сельсовет	1 км юго-восточнее с. Владимировка	44°44'24,15"	44°48'00,94"	150
12	Красногвардейский район	Преградненский сельсовет	300 м северо-западнее с. Преградное	45°49'24,56"	41°42'36,93"	600
13	Красногвардейский район	Родыковский сельсовет	1 км северо-восточнее с. Родыки	45°57'36,41"	41°57'52,54"	800
14	Красногвардейский район	Новомихайловский сельсовет	1 км юго-восточнее с. Новомихайловское	45°41'48,77"	41°27'48,91"	600
15	Красногвардейский район	Лад-Балковский сельсовет	2 км юго-западнее с. Ладовская Балка	45°36'33,46"	41°23'45,85"	1 700
16	Красногвардейский район	Медвеженский сельсовет	1,3 км южнее п. Медвеженский	45°42'30,01"	41°35'18,44"	25
17	Красногвардейский район	Красногвардейский сельсовет	1500 м северо-восточнее с. Красногвардейское	45°52'15,31"	41°32'33,62"	600
18	Красногвардейский район	Родыковский сельсовет	х. Средний	45°57'49,09"	41°50'47,57"	100
19	Красногвардейский район	Покровский сельсовет	1,8 км юго-западнее с. Покровское	45°58'08,63"	41°33'16,76"	600
20	Красногвардейский район	Привольненский сельсовет	2,3 км северо-западнее с. Привольное	45°57'03,31"	41°17'26,55"	600
21	Красногвардейский район	Штурмовский сельсовет	3,1 км северо-западнее п. Штурм	45°49'03,34"	41°15'50,37"	150
22	Красногвардейский район	Коммунаровский сельсовет	3,7 км южнее п. Коммунар	45°49'05,21"	41°16'45,98"	80
23	Буденновский район	Покойненский сельсовет	1,5 км севернее с. Покойного	44°49'43,47"	44°16'08,51"	2 400
24	Буденновский район	Краснооктябрьский сельсовет	2 км юго-западнее х. Горный	44°47'12,13"	44°21'42,10"	660
25	Буденновский район	Новожизнесский сельсовет	1 км северо-восточнее с. Новая жизнь	44°54'00,02"	44°06'32,40"	600

№ п/п	Наименование муниципального образования	Поселение	Расстояние от населённого пункта	Географические координаты		Площадь скотомогильника (кв. м)
				широта	долгота	
1	2	3	4	5	6	7
26	Буденновский район	Искровский сельсовет	2 км южнее п. Искра	44°56'35,05"	43°53'46,71"	600
27	Буденновский район	Орловский сельсовет	1,5 км южнее п. Виноградный	44°42'20,06"	44°05'52,36"	620
28	Буденновский район	Орловский сельсовет	2,5 км юго-восточнее с. Орловка	44°40'30,87"	44°10'36,65"	650
29	Буденновский район	Архангельский сельсовет	3 км восточнее с. Архангельского	44°35'38,68"	44°05'31,87"	450
30	Буденновский район	Архиповский сельсовет	3 км восточнее с. Добровольного	44°31'23,73"	44°05'11,23"	650
31	Буденновский район	Стародубский сельсовет	1,8 км юго-западнее с. Стародубского	44°33'06,81"	44°00'19,66"	650
32	Буденновский район	Томузловский сельсовет	1 км северо-восточнее с. Томузловского	44°42'02,28"	43°53'28,84"	700
33	Буденновский район	Преображенский сельсовет	1,8 км юго-восточнее с. Преображенского	44°40'58,63"	44°00'38,96"	200
34	Буденновский район	Толстово-Васюковский сельсовет	2,2 км севернее с. Толстово-Васюковского	45°01'07,36"	44°10'56,85"	600
35	Буденновский район	Прасковейский сельсовет	1,5 км северо-восточнее с. Прасковея	44°44'34,11"	44°16'36,90"	600
36	Буденновский район	Терский сельсовет	1,5 км юго-восточнее п. Терский	44°32'07,44"	44°30'11,43"	1 200
37	Шпаковский район	Михайловск	1 км восточнее х. Подгорный	45°10'02,61"	42°05'43,77"	900
38	Шпаковский район	Пелагиадский сельсовет	1,5 км северо-восточнее с. Пелагиада	45°12'45,75"	42°01'48,69"	400
39	Шпаковский район	Татарский сельсовет	1 км юго-западнее с. Татарка	44°56'02,18"	41°54'10,28"	600
40	Шпаковский район	Новомарьевский сельсовет	1 км юго-западнее с. Новомарьевского	45°07'36,69"	41°48'14,62"	600
41	Шпаковский район	Надеждинский сельсовет	1,5 км южнее с. Надежда	45°02'37,65"	41°09'07,23"	400
42	Шпаковский район	Темнолесский сельсовет	0,5 км юго-западнее ст. Темнолесской	44°51'36,34"	42°02'57,42"	900
43	Шпаковский район	Дубовский сельсовет	2 км юго-западнее п. Верхнедубовский	45°14'05,60"	42°17'33,97"	800
44	Грачевский район	Грачевский сельсовет	1,5 км восточнее с. Грачевка	45°12'54,81"	42°26'09,42"	900
45	Грачевский район	Сергиевский сельсовет	2,5 км юго-западнее х. Октябрь	45°00'29,27"	42°47'16,59"	900
46	Грачевский район	село Бешпагир	2 км северо-западнее с. Бешпагир	45°01'18,61"	42°21'05,55"	800
47	Грачевский район	Старомарьевский сельсовет	1,5 км южнее с. Старомарьевка	45°05'19,91"	42°15'03,52"	400

№ п/п	Наименование муниципального образования	Поселение	Расстояние от населённого пункта	Географические координаты		Площадь скотомогильника (кв. м)
				широта	долгота	
1	2	3	4	5	6	7
48	Грачевский район	Кугультинский сельсовет	2 км севернее с. Кугульта	45°23'03,64"	42°22'54,40"	800
49	Грачевский район	Сергиевский сельсовет	2 км юго-восточнее с. Сергиевского	45°56'10,39"	42°41'30,90"	500
50	Грачевский район	Спицевский сельсовет	2,5 км северо-восточнее с. Спицевка	45°07'34,18"	42°32'35,00"	900
51	Грачевский район	Красный сельсовет	1,2 км восточнее с. Красное Полигон ТБО	45°07'36,67"	42°27'13,99"	400
52	Городской округ город Пятигорск	город Пятигорск	0,6 км от автодороги Пятигорск – Юца; в южной части полигона ТБО	яма № 144°00'36,24; яма № 244°00'36,65; яма № 344°00'37,05"	яма № 1 43°03'22,36; яма №2 43°03'23,14; яма №3 43°03'24,19"	600
53	Городской округ город Ставрополь	город Ставрополь	на территории ветеринарных клиник СтГАУ (ул. Серова,523)	45°01'41,82"	42°01'10,82"	не установлено
54	Городской округ город Ставрополь	город Ставрополь	полигон ТБО Полковничий яр, 1 км восточнее г. Ставрополь (СТ «Швейник»)	45°03'59,16"	42°04'22,67"	не установлено
55	Предгорный район	-	9 км Бургунстанского шоссе, Предгорный район, земли Тельманской сельской администрации	44°03'38,64"	42°42'35,04"	636
56	Александровский район	Александровский сельсовет	4 км северо-восточнее с. Александровского	44°44'28,00"	43°01'07,56"	1 000
57	Александровский район	село Северное	0,5 км западнее с. Северного	44°50'45,41"	42°50'00,53"	1 600
58	Александровский район	Калиновский сельсовет	1 км северо-западнее с. Калиновского	44°52'24,54"	42°57'00,75"	800
59	Александровский район	Калиновский сельсовет	2,5 км северо-восточнее с. Калиновского	44°52'49,27"	43°01'38,33"	400
60	Александровский район	село Грушевское	1 км южнее с. Грушевского	44°55'45,30"	43°02'46,72"	600
61	Александровский район	Круглолесский сельсовет	1 км юго-западнее с. Круглолесского	44°38'53,22"	42°47'22,76"	200
62	Александровский район	Новокавказский сельсовет	1 км южнее х. Петровка	44°34'54,47"	43°04'56,78"	180
63	Александровский район	Саблинский сельсовет	1,5 км западнее с. Саблинского	44°32'03,61"	43°11'34,63"	1 600
64	Александровский район	Средненский сельсовет	2 км южнее х. Средний	44°32'44,29"	43°55'52,62"	200

№ п/п	Наименование муниципального образования	Поселение	Расстояние от населённого пункта	Географические координаты		Площадь скотомогильника (кв. м)
				широта	долгота	
1	2	3	4	5	6	7
65	Новоселицкий район	село Новоселицкое	1,5 км юго-западнее с. Новоселицкого	44°43'40,46"	43°24'51,64"	1 000
66	Новоселицкий район	село Китаевское	5 км юго-восточнее с. Китаевского	44°45'36,97"	43°19'57,65"	1 000
67	Новоселицкий район	Журавский сельсовет	0,5 км севернее с. Журавского	44°51'09,17"	43°18'19,24"	500
68	Новоселицкий район	село Долиновка	2 км северо-западнее с. Долиновка	44°38'09,80"	43°23'16,76"	100
69	Новоселицкий район	село Чернолесское	2 км юго-западнее с. Чернолесского	44°42'22,36"	43°41'11,45"	180
70	Новоселицкий район	село Падинское	4 км северо-западнее с. Падинского	44°51'53,70"	43°07'43,93"	400
71	Новоселицкий район	Журавский сельсовет	1,5 км севернее п. Артезианский	44°51'42,62"	43°22'45,14"	100
72	Изобильненский городской округ	город Изобильный	3,5 км южнее г. Изобильного	44°23'12,58"	41°39'04,50"	600
73	Советский городской округ	город Зеленокумск	1 км восточнее г. Зеленокумска	44°24'53,76"	43°55'41,50"	750
74	Советский городской округ	хутор Восточный	2 км восточнее х. Восточный	44°18'05,62"	43°13'26,68"	600
75	Советский городской округ	город Зеленокумск	1,5 км южнее х. Ковганский	44°23'58,30"	43°47'08,53"	600
76	Советский городской округ	село Нины	2 км юго-западнее с. Нины	44°29'20,08"	43°54'37,10"	650
77	Советский городской округ	село Горькая Балка	1,5 км восточнее с. Горькая Балка	44°15'39,16"	44°00'34,80"	740
78	Советский городской округ	село Солдато-Александровское	3,5 км юго-восточнее с. Солдато-Александровского	44°13'28,20"	43°45'00,10"	600
79	Благодарненский городской округ	город Благодарный	1 км севернее г. Благодарного	45°07'31,37"	43°25'16,52"	400
80	Благодарненский городской округ	село Алексеевское	1 км севернее с. Алексеевского	45°12'39,56"	43°35'58,91"	400
81	Благодарненский городской округ	село Мирное	0,8 км южнее с. Мирного	45°16'35,30"	43°40'18,53"	900
82	Благодарненский городской округ	село Спасское	0,5 км северо-западнее с. Спасское	45°04'44,38"	43°40'03,47"	3 500
83	Благодарненский городской округ	село Бурлацкое	1,27 км южнее с. Бурлацкое	45°02'37,93"	43°37'36,06"	1 600
84	Благодарненский городской округ	хутор Большевик	1,3 км южнее х. Большевик	45°00'15,34"	43°13'00,56"	800

№ п/п	Наименование муниципального образования	Поселение	Расстояние от населённого пункта	Географические координаты		Площадь скотомогильника (кв. м)
				широта	долгота	
1	2	3	4	5	6	7
85	Благодарненский городской округ	село Александрия	1 км севернее с. Александрия	45°06'18,49"	43°13'21,33"	800
86	Благодарненский городской округ	аул Эдельбай	2,5 км севернее а. Эдельбай	45°20'10,34"	43°52'41,05"	900
87	Благодарненский городской округ	село Елизаветинское	1,5 км севернее с. Елизаветинского	45°01'49,65"	43°21'06,02"	2 000
88	Благодарненский городской округ	село Каменная Балка	2 км юго-западнее с. Каменная Балка	45°14'13,73"	43°19'53,33"	600
89	Благодарненский городской округ	село Шишкино	1,5 км юго-западнее с. Шишкино	45°05'05,43"	43°08'57,72"	400
90	Благодарненский городской округ	село Сотниковское	0,8 км юго-восточнее с. Сотниковского	44°59'22,03"	43°47'16,04"	25 000
91	Благодарненский городской округ	посёлок Ставропольский	0,8 км севернее п. Ставропольского	44°57'41,87"	43°32'18,26"	400
92	Благодарненский городской округ	хутор Красный Ключ	0,5 км южнее х. Красный Ключ	45°10'10,62"	43°15'58,97"	300
93	Степновский район	село Соломенское	2 км южнее с. Соломенского	44°12'19,00"	44°21'58,00"	500
94	Степновский район	Богдановский сельсовет	2 км западнее с. Богдановка	44°09'41,00"	44°42'49,00"	300
95	Степновский район	Иргаклинский сельсовет	1,3 км северо-восточнее с. Иргаклы	44°21'16,00"	44°45'47,00"	200
96	Степновский район	Степновский сельсовет	1,5 км южнее с. Степное	44°15'06,70"	44°35'03,72"	300
97	Степновский район	Верхнестепновский сельсовет	25 км юго-западнее п. Верхнестепной, 5 км южнее х. Северный	44°07'23,00"	44°15'13,00"	650
98	Новоалександровский городской округ	посёлок Лиманный	1,2 км юго-восточнее п. Лиманный	45°32'35,23"	40°56'07,37"	600
99	Кировский городской округ	станица Старопавловская	3 км северо-восточнее ст. Старопавловской	43°52'31,43"	43°36'29,33"	50
100	Кировский городской округ	село Орловка	1,5 км северо-западнее с. Орловка	43°59'24,84"	43°46'12,98"	800
101	Кировский городской округ	станица Советская	5 км северо-восточнее ст-ца Советской	43°50'47,37"	44°01'01,31"	400
102	Кировский городской округ	посёлок Коммаяк	1 км северо-восточнее п. Коммаяк	44°06'91,78"	43°49'38,17"	600

№ п/п	Наименование муниципального образования	Поселение	Расстояние от населённого пункта	Географические координаты		Площадь скотомогильника (кв. м)
				широта	долгота	
1	2	3	4	5	6	7
103	Кировский городской округ	посёлок Фазанный	1,5 км юго-восточнее п. Фазанный	44°02'19,33"	43°36'12,37"	600
104	Кировский городской округ	село Горнозаводское	1 км северо-западнее с. Горнозаводского	44°00'02,85"	43°59'39,94"	600
105	Кировский городской округ	город Новопавловск	1,5 км юго-восточнее г. Новопавловска	43°55'56,37"	43°34'06,81"	600
106	Курский район	Полтавский сельсовет	1 км юго-западнее с. Полтавское	44°00'49,20"	44°44'32,26"	1 600
107	Курский район	Ростовановский сельсовет	0,3 м восточнее п. Пролетарский	44°00'14,15"	44°08'26,47"	600
108	Курский район	Галюгаевский сельсовет	400 м северо-восточнее ст. Галюгаевская	43°42'09,12"	44°57'08,58"	400
109	Курский район	Русский сельсовет	2,5 км северо-восточнее с. Русское	43°50'34,06"	44°36'24,29"	420
110	Курский район	Рощинский сельсовет	100 м южнее пос. Рощино	44°08' 44,76"	45°12'39,25"	600
111	Курский район	Мирненский сельсовет	5 км юго-восточнее пос. Мирный	44°05'28,83"	44°58'24,64"	600
112	Курский район	станица Стодеревская	1 км восточнее ст. Стодеревская	43°42'51,07"	44°51'53,19"	400
113	Курский район	Кановский сельсовет	1200 м южнее с. Каново	43°59'52,70"	44°19'43,57"	600
114	Курский район	село Эдиссия	5 км южнее с. Эдиссия	44°01'31,71"	44°32'52,18"	600
115	Курский район	Балтийский сельсовет	2 км западнее пос. Балтийский	43°52'17,95"	44°18'19,51"	600
116	Курский район	Курский сельсовет	1 км северо-восточнее ст. курская	44°03'36,42"	44°29'52,65"	600
117	Труновский район	Кировский сельсовет	1 км юго-восточнее пос. им Кирова	45°30'12,89"	42°15'53,15"	600
118	Апанасенковский район	село Апанасенковское	1500 м юго-восточнее с. Апанасенковское	45°44'49,65"	43°34'26,35"	700
119	Апанасенковский район	село Воздвиженское	1 км восточнее с. Воздвиженское	45°51'38,43"	43°40'38,81"	750
120	Апанасенковский район	село Вознесеновское	4700 м юго-восточнее с. Вознесеновское	45°46'07,24"	43°27'12,99"	2 500
121	Апанасенковский район	село Манычское	4 км северо-западнее с. Манычское	46°04'19,18"	43°02'12,44"	2 500
122	Апанасенковский район	село Киевка	1 км севернее с. Киевка	46°06'20,65"	42°55'53,71"	600
123	Туркменский район	село Камбулат	0,5 км северо-западнее с. Камбулат	45°23'04,06"	43°02'43,32"	750
124	Туркменский район	село Казгулаг	0,5 км северо-восточнее с. Казгулак	45°30'08,22"	43°15'48,11"	650

№ п/п	Наименование муниципального образования	Поселение	Расстояние от населённого пункта	Географические координаты		Площадь скотомогильника (кв. м)
				широта	долгота	
1	2	3	4	5	6	7
125	Туркменский район	Куликово-Копанский сельсовет	2 км северо-восточнее аула Куликовы Копани	45°19'28,81"	43°35'10,29"	900
126	Туркменский район	Владимировский сельсовет	3 км северо-восточнее с. Владимировка	45°25'19,56"	43°31'10,39"	800
127	Туркменский район	Кучерлинский сельсовет	1,0 км северо-западнее с. Кучерла	45°22'52,30"	43°39'46,90"	700
128	Туркменский район	Кендже-Кулакский сельсовет	1,5 км севернее с. Кендже-Кулак	45°29'02,55"	43°49'00,89"	650
129	Туркменский район	Красноманычский сельсовет	1,0 км северо-западнее с. Красный Маныч	45°34'55,85"	43°53'06,06"	900
130	Туркменский район	село Малые Ягуры	1,0 км северо-западнее с. Малые Ягуры	45°26'53,25"	42°59'46,47"	800
131	Туркменский район	Овощинский сельсовет	0,8 км северо-западнее с. Овощи	45°23'05,92"	43°18'03,77"	600
132	Туркменский район	Летнеставочный сельсовет	0,8 км севернее с. Летняя Ставка	45°26'41,72"	43°27'02,93"	700
133	Туркменский район	Новокучерлинский сельсовет	1,5 км северо-западнее п. Ясный	45°37'23,14"	43°31'34,74"	800
134	Петровский городской округ	Дон-Балковский сельсовет	3 км северо-западнее с. Донская Балка	45°13'62,86"	42°52'02,38"	600
135	Петровский городской округ	село Гофицкое	1,5 км севернее с. Гофицкого	45°05'01,26"	42°59'13,44"	2 500
136	Петровский городской округ	село Сухая Буйлова	1,2 км северо-восточнее с. Сухая Буйвола	45°09'32,49"	43°00'23,82"	840
137	Петровский городской округ	село Высоцкое	1 км западнее с. Высоцкого	45°01'54,35"	42°52'17,03"	300
138	Петровский городской округ	село Благодатное	0,8 км юго-западнее с. Благодатного	45°23'01,14"	42°33'51,98"	600
139	Петровский городской округ	село Просянка	0,5 км северо-западнее с. Просянка	45°07'51,51"	42°50'10,78"	800
140	Петровский городской округ	посёлок Прикалаусский	0,8 км западнее п. Прикалаусский	45°31'00,83"	42°46'56,808"	600
141	Петровский городской округ	посёлок Рогатая Балка	2,5 км восточнее п. Рогатая Балка	45°10'46,17"	43°07'08,43"	600
142	Петровский городской округ	село Шангала	1,2 км северо-западнее с. Шангала	45°33'48,85"	42°37'01,09"	600
143	Петровский городской округ	село Шведино	1,5 км южнее с. Шведино	45°24'11,36"	42°52'29,79"	630

№ п/п	Наименование муниципального образования	Поселение	Расстояние от населённого пункта	Географические координаты		Площадь скотомогильника (кв. м)
				широта	долгота	
1	2	3	4	5	6	7
144	Петровский городской округ	село Николина Балка	0,3 км северо-западнее с. Николина Балка	45°28'32,98"	42°53'13,37"	576
145	Петровский городской округ	село Константиновское	1,5 км южнее с. Константиновского	45°16'41,65"	42°39'05,20"	900
146	Андроповский район	станица Воровсколесское	1,3 км северо-восточнее ст. Воровсколесская	44°24'13,83"	42°25'49,51"	не установлено
147	Андроповский район	село Султан	2,5 км западнее с. Султан	44°35'04,09"	42°37'30,85"	не установлено
148	Ипатовский городской округ	город Ипатово	1 км северо-западнее г. Ипатово	45°44'14,41"	42°53'18,83"	1 000
149	Ипатовский городской округ	село Октябрьское	500 м южнее с. Октябрьское	45°36'41,88"	42°49'11,64"	3 000
150	Ипатовский городской округ	село Красная Поляна	2 км юго-западнее с. Красная Поляна	45°48'06,07"	42°12'46,87"	900
151	Ипатовский городской округ	село Первомайское	4 км западнее с. Первомайское	46°03'45,04"	42°13'32,19"	1 000
152	Ипатовский городской округ	село Большая Джалга	1,5 км юго-западнее с. Большая Джалга	45°57'18,07"	42°41'15,18"	1 000
153	Ипатовский городской округ	село Бурушкун	4 км севернее с. Бурукшун	45°56'46,05"	42°33'39,07"	1 000
154	Ипатовский городской округ	село Кевсала	3 км северо-западнее с. Кевсала	45°48'50,92"	42°40'04,11"	2 500
155	Ипатовский городской округ	посёлок Большевик	5 км северо-восточнее п. Большевик	45°51'10,85"	42°19'46,68"	1 000
156	Ипатовский городской округ	посёлок Красочный	2 км южнее п. Красочный	45°48'33,90"	42°31'08,32"	2 500
157	Ипатовский городской округ	село Золотаревка	2 км южнее с. Золотаревка	45°38'01,84"	42°32'06,10"	420
158	Ипатовский городской округ	посёлок Советское Руно	2 км юго-восточнее п. Советское Руно	45°42'27,91"	43°14'19,28"	1 600
159	Ипатовский городской округ	посёлок Винодельненский	1 км северо-восточнее п. Винодельненский	45°49'42,59"	43°02'32,94"	500

№ п/п	Наименование муниципального образования	Поселение	Расстояние от населённого пункта	Географические координаты		Площадь скотомогильника (кв. м)
				широта	долгота	
1	2	3	4	5	6	7
160	Ипатовский городской округ	село Добровольное	4 км юго-западнее с. Добровольное	45°36'58,31"	42°22'15,00"	1 000
161	Ипатовский городской округ	село Лиман	1 км северо-западнее с. Лиман	45°44'50,10"	43°01'42,17"	100
162	Ипатовский городской округ	аул Малый Барханчак	3 км западнее аула Малый Барханчак	45°34'40,81"	43°02'52,32"	3 000
163	Ипатовский городской округ	село Тахта	3 км южнее с. Тахта	45°52'13,90"	42°07'37,77"	2 000

§ 6. Объекты обезвреживания медицинских отходов

Информация об установках для обеззараживания медицинских отходов, функционирующих в учреждениях здравоохранения, подведомственных министерству здравоохранения Ставропольского края, приведена в таблице 27.1.

Таблица 27.1. Информация об установках для обеззараживания медицинских отходов

№ п/п	Наименование медицинского учреждения и адрес его местонахождения	Наименование установки по обеззараживанию
1	2	3
1	ГБУЗ СК «Труновская РБ», Труновский район, с. Донское. ул. Солнечная, 26	установка «Балтнер»
2	ГБУЗ СК «Ессентукская городская больница», г. Ессентуки, ул. Октябрьская, 464	установка СВЧ-обеззараживания «УОМО-01/150-«О-ЦНТ»
3	ГБУЗ СК «Кисловодская центральная городская больница», г. Кисловодск, ул. Кутузова, 127	установка «Балтнер»
4	ГБУЗ СК «Минераловодская РБ», г. Минеральные Воды, ул. Кисловодская, 59	установка СВЧ-обеззараживания «УОМО-01/150-«О-ЦНТ»
5	ГБУЗ СК «Городская больница» г. Невинномысска, г. Невинномысск, ул. Павлова, 5	стерилизатор «NEWSTER»
6	ГБУЗ СК «Городская клиническая больница скорой медицинской помощи» г. Ставрополя, г. Ставрополь, ул. Тухачевского, 17	установка «Стериф-леш»

№ п/п	Наименование медицинского учреждения и адрес его местонахождения	Наименование установки по обеззараживанию
1	2	3
7	ГБУЗ СК «Ставропольская краевая клиническая больница», г. Ставрополь, ул. Семашко, 1	пресс-деструктор ПД-9/220
8	ГБУЗ СК «Краевой клинический противотуберкулёзный диспансер», г. Ставрополь, ул. Достоевского, 56	стерилизатор «NEWSTER-10» и СВЧ-печь
9	ГБУЗ СК «Краевая специализированная туберкулёзная больница», Ипатовский городской округ, с. Бурукшун	стерилизатор «NEWSTER»
10	ГБУЗ СК «Краевая клиническая специализированная психиатрическая больница № 1», г. Ставрополь, ул. Ленина, 441	СВЧ-печь
11	ГБУЗ СК «Краевая специализированная психиатрическая больница № 2», Кочубеевский район, Пос. Тоннельный, ул. Королёва, 84	СВЧ-печь
12	ГБУЗ СК «Краевой эндокринологический диспансер», г. Ставрополь, ул. Дзержинского, 127	СВЧ-стерилизатор «Медистер-10»
13	ГБУЗ СК «Краевая специализированная клиническая инфекционная больница», г. Ставрополь, ул. Серова, 521	установка «Стеримед-1»
14	ГБУЗ СК «Краевой центр специализированных видов медицинской помощи № 1», г. Буденновск, пр-кт Калинина, 2	установка «Балтнер Ш-5»

РАЗДЕЛ VIII БАЛАНС КОЛИЧЕСТВЕННЫХ ХАРАКТЕРИСТИК ОБРАЗОВАНИЯ, ОБРАБОТКИ, УТИЛИЗАЦИИ, ОБЕЗВРЕЖИВАНИЯ, РАЗМЕЩЕНИЯ ОТХОДОВ

Баланс количественных характеристик образования, обработки, утилизации, обезвреживания, размещения отходов производства и потребления за исключением ТКО, подготовленный на основании данных департамента Росприроднадзора по Северо-Кавказскому федеральному округу за 2016 – 2018 годы, приведён в приложении Б1 территориальной схемы.

Усреднённый сводный баланс отходов за исключением ТКО за 2016 – 2018 годы представлен в таблице 28.

Отходы, переданные в другие субъекты РФ для последующих утилизации, обезвреживания, размещения, и поступившие из других субъектов РФ на территорию Ставропольского края отсутствуют.

В приложении Б3 к территориальной схеме, а также в электронной модели территориальной схемы, определен расширенный баланс в части ТКО с указанием расходов на каждом этапе обращения с отходами на каждый год действия территориальной схемы, соответствующий характеристикам объектов по обращению с отходами.

В приложении Б4 к территориальной схеме определен баланс отходов производства и потребления за исключением ТКО на каждый год действия территориальной схемы.

Таблица 28. Усреднённый сводный баланс отходов за исключением ТКО за 2016 – 2018 годы (тонн)

Наименование основного вида отходов и класса опасности	Наличие отходов на начало отчётного года	Образование отходов за отчётный год	Поступление-всего	Поступление в т. ч. по импорту	Обработано отходов	Утилизировано отходов всего	Утилизировано/использовано отходов для повторного применения (рециклинг)	Утилизировано/использовано отходов, предварительно прошедших обработку	Обезвреживание отходов всего
1	2	3	4	5	6	7	8	9	10
Отходы сельского, лесного хозяйства, рыбоводства и рыболовства (блок 1 ФККО)									
I класс	0,00	0,00	0,00	0,00	0,00	0,00	0,00	0,00	0,00
II класс	0,00	0,00	0,00	0,00	0,00	0,00	0,00	0,00	0,00
III класс	0,00	2,05	0,80	0,00	0,00	0,00	0,00	0,00	0,00
IV класс	283,33	297 627,22	3 973,47	0,00	0,00	100 905,72	10 988,99	0,00	114 276,20
V класс	1 269,78	128 180,73	9 234,15	0,00	86,67	104 431,55	35 535,53	55,00	0,00
Отходы от добычи полезных ископаемых (блок 2 ФККО)									
I класс	0,00	0,00	0,00	0,00	0,00	0,00	0,00	0,00	0,00
II класс	0,00	0,00	0,00	0,00	0,00	0,00	0,00	0,00	0,00
III класс	0,00	154,19	0,00	0,00	0,00	0,00	0,00	0,00	0,00
IV класс	9 716,53	23 631,37	19 106,60	0,00	0,00	226,03	61,71	0,00	19 106,60
V класс	97,17	105,74	1 239,57	0,00	0,00	37,78	0,00	0,00	0,00
Отходы обрабатывающих производств (блок 3 ФККО)									
I класс	0,00	0,00	0,00	0,00	0,00	0,00	0,00	0,00	0,00
II класс	8,12	2 110,76	0,00	0,00	0,00	0,00	0,00	0,00	2 108,27
III класс	190,34	2 944,64	14,03	0,00	4,70	119,14	29,62	0,00	2 267,23
IV класс	118,57	7 155,49	4 655,56	0,00	0,00	864,40	614,50	0,00	15,34
V класс	1 116 910,02	252 895,82	13 234,01	0,00	224,45	184 245,67	77 306,96	202,80	110,38
Отходы потребления, производственные и непроизводственные (блок 4 ФККО)									
I класс	3,98	202,66	28,43	0,00	0,00	0.02	0,00	0,00	15,87
II класс	2,27	14,25	3,86	0,00	0,00	0,00	0,00	0,00	0,00
III класс	205,80	1 972,98	4 529,69	0,00	1 650,87	236,27	33,66	0,00	589,21
IV класс	44,39	1 861,91	10 643,23	0,00	1 006,36	522,50	2,16	517,47	18,40
V класс	5 743,46	49 278,28	2 733 863,91	300,23	9 360,06	9 491,91	4 131,62	861,97	0,40

Наименование основного вида отходов и класса опасности	Наличие отходов на начало отчётного года	Образование отходов за отчётный год	Поступление-всего	Поступление в т. ч., по импорту	Обработано отходов	Утилизировано отходов всего	Утилизировано/использовано отходов для повторного применения (рециклинг)	Утилизировано/использовано отходов, предварительно прошедших обработку	Обезвреживание отходов всего
1	2	3	4	5	6	7	8	9	10
Отходы обеспечения электроэнергией, газом и паром (блок 6 ФККО)									
I класс	0,00	0,00	0,00	0,00	0,00	0,00	0,00	0,00	0,00
II класс	0,00	0,00	0,00	0,00	0,00	0,00	0,00	0,00	0,00
III класс	0,00	0,00	0,00	0,00	0,00	0,00	0,00	0,00	0,00
IV класс	783,56	16,09	52,73	0,00	0,00	0,00	0,00	0,00	0,00
V класс	10,47	845,05	0,01	0,00	0,00	513,31	0,00	0,00	0,00
Отходы при водоснабжении, водоотведении (блок 7 ФККО)									
I класс	0,00	0,00	0,00	0,00	0,00	0,00	0,00	0,00	0,00
II класс	0,00	0,07	0,00	0,00	0,00	0,00	0,00	0,00	0,00
III класс	57,36	109,48	0,00	0,00	0,00	0,00	0,00	0,00	0,00
IV класс	6 397,25	35 358,60	25 636,47	0,00	1 161,13	15,03	0,00	9,07	44,10
V класс	39 873,67	106 953,27	33 124,09	0,00	3 532,31	19 605,44	7 267,57	3 636,53	67,21
Отходы строительства и ремонта (блок 8 ФККО)									
I класс	0,00	0,00	0,00	0,00	0,00	0,00	0,00	0,00	0,00
II класс	0,00	0,00	0,00	0,00	0,00	0,00	0,00	0,00	0,00
III класс	60,13	227,90	0,00	0,00	0,00	0,00	0,00	0,00	0,00
IV класс	21,96	2 714,50	14 899,18	0,00	13,63	1 297,67	64,50	0,00	0,50
V класс	7 402,64	18 498,72	10 249,30	0,00	0,11	4 385,09	2 835,63	0,00	0,00
Отходы при выполнении прочих видов деятельности (блок 9 ФККО)									
I класс	0,00	0,00	0,00	0,00	0,00	0,00	0,00	0,00	0,00
II класс	13,01	148,38	936,28	0,00	427,36	0,28	0,09	0,00	8,42
III класс	5 321,18	7 365,09	10 975,77	0,00	0,00	348,62	0,06	0,00	5 955,20
IV класс	1 337,87	4 798,00	10 465,34	0,00	0,00	553,73	436,20	0,00	5 532,59
V класс	0,84	628,78	57,12	0,00	0,00	0,66	0,34	0,00	0,16

продолжение таблицы 28

Наименование основного вида отходов и класса опасности	Обезврежено отходов, предварительно прошедших обработку	Передача отходов другим организациям для обработки	Передача для утилизации	Передача для обезвреживания	Передача для хранения	Передача для захоронения	Размещение на собственных объектах хранение	Размещение на собственных объектах захоронение	Наличие в организации на конец отчётного года
1	11	12	13	14	15	16	17	18	19
Отходы сельского, лесного хозяйства, рыбоводства и рыболовства (блок 1 ФККО)									
I класс	0,00	0,00	0,00	0,00	0,00	0,00	0,00	0,00	0,00
II класс	0,00	0,00	0,00	0,00	0,00	0,00	0,00	0,00	0,00
III класс	0,00	1,60	1,25	0,00	0,00	0,00	0,00	0,00	0,00
IV класс	0,00	2,40	35 886,00	50 029,59	0,00	153,12	0,00	0,00	631,00
V класс	0,00	257,79	15 455,71	36,21	1 154,26	7 154,72	1 467,60	4 076,98	4 618,66
Отходы от добычи полезных ископаемых (блок 2 ФККО)									
I класс	0,00	0,00	0,00	0,00	0,00	0,00	0,00	0,00	0,00
II класс	0,00	0,00	0,00	0,00	0,00	0,00	0,00	0,00	0,00
III класс	0,00	0,00	0,00	154,19	0,00	0,00	0,00	0,00	0,00
IV класс	0,00	0,00	5 560,74	15 062,45	0,00	0,39	0,00	0,00	12 498,30
V класс	0,00	0,00	0,05	2,37	0,00	92,56	23,33	1 189,22	120,50
Отходы обрабатывающих производств (блок 3 ФККО)									
I класс	0,00	0,00	0,00	0,00	0,00	0,00	0,00	0,00	0,00
II класс	0,00	0,00	0,00	0,03	0,00	0,05	0,00	2,42	8,12
III класс	0,00	0,02	14,93	43,09	20,04	0,66	0,38	497,16	181,83
IV класс	0,00	1,32	898,80	106,21	176,72	1 387,98	0,54	5 243,37	3 235,49
V класс	0,00	2 098,95	60 032,05	146,47	315,02	7 328,76	2 786,49	8 827,87	1 156 372,60
Отходы потребления, производственные и непроизводственные (блок 4 ФККО)									
I класс	0,00	0,00	0,72	214,48	0,66	0,05	0,11	0,01	3,23
II класс	0,00	0,13	13,28	3,19	0,34	0,08	0,00	0,00	3,38
III класс	0,00	2 125,15	2 804,23	491,59	58,04	9,22	9,85	4,95	389,60
IV класс	0,00	616,01	1 159,84	120,04	9,59	1 031,08	1,58	8 994,60	76,75
V класс	0,00	2 629 048,74	91 013,40	1 162,40	526,76	4 975,01	1 181,98	6 787,05	45 780,91
Отходы обеспечения электроэнергией, газом и паром (блок 6 ФККО)									
I класс	0,00	0,00	0,00	0,00	0,00	0,00	0,00	0,00	0,00
II класс	0,00	0,00	0,00	0,00	0,00	0,00	0,00	0,00	0,00

Наименование основного вида отходов и класса опасности	Обезврежено отходов, предварительно прошедших обработку	Передача отходов другим организациям для обработки	Передача для утилизации	Передача для обезвреживания	Передача для хранения	Передача для захоронения	Размещение на собственных объектах хранение	Размещение на собственных объектах захоронение	Наличие в организации на конец отчётного года
1	11	12	13	14	15	16	17	18	19
III класс	0,00	0,00	0,00	0,00	0,00	0,00	0,00	0,00	0,00
IV класс	0,00	0,00	0,23	0,00	0,31	15,41	0,15	52,73	783,64
V класс	0,00	0,00	2,65	0,30	99,61	218,24	0,01	0,00	10,47
Отходы при водоснабжении, водоотведении (блок 7 ФККО)									
I класс	0,00	0,00	0,00	0,00	0,00	0,00	0,00	0,00	0,00
II класс	0,00	0,00	0,00	0,00	0,00	0,00	0,00	0,00	0,07
III класс	0,00	0,00	0,00	103,59	0,00	0,17	5,89	0,00	62,21
IV класс	0,00	1 502,24	1 261,18	8 439,24	12 214,97	23 555,81	17,81	18 965,49	900,10
V класс	5,00	1 661,96	10 317,15	1 427,51	1 735,85	69 857,34	5 586,64	33 619,78	35 902,26
Отходы строительства и ремонта (блок 8 ФККО)									
I класс	0,00	0,00	0,00	0,00	0,00	0,00	0,00	0,00	0,00
II класс	0,00	0,00	0,00	0,00	0,00	0,00	0,00	0,00	0,00
III класс	0,00	0,00	6.73	235,52	9,86	0,01	0,00	0,00	35,91
IV класс	0,00	85,20	207,79	54,26	1 291,29	3 862,06	1 294,77	9 494,74	36,93
V класс	0,00	87,60	7 381,53	158,39	202,12	9 984,05	294,50	8 576,15	5 197,79
Отходы при выполнении прочих видов деятельности (блок 9 ФККО)									
I класс	0,00	0,00	0,00	0,00	0,00	0,00	0,00	0,00	0,00
II класс	0,00	126,01	466,20	418,43	18,84	0,03	0,60	0,35	59,11
III класс	0,00	18,72	43,89	14 074,38	7,15	32,21	31,27	61,99	3 119,88
IV класс	0,00	83,79	3 678,81	296,98	152,21	881,92	99,31	4 308,80	1 083,93
V класс	0,00	3,35	251,16	5,22	7,85	365,49	1,67	49,73	2,09

РАЗДЕЛ IX ОБРАЩЕНИЕ С ОТДЕЛЬНЫМИ ВИДАМИ ОТХОДОВ

Глава 1. Твёрдые коммунальные отходы

Наиболее перспективным для развития системы обращения твёрдых коммунальных отходов Ставропольского края является:

1. Внедрение мусоросортировочных станций, на которых будет производиться перегрузка отходов, и их сортировка.

2. Установка мусороперегрузочных станций в районах, не обладающих собственными мощностями по обработке и захоронению. Перегрузка отходов позволит использовать для транспортирования отходов мусоровозы большей ёмкости, что даёт возможность существенно снизить расходы на персонал и на закупку техники (в расчёте на перевезённую тонну отходов).

Согласно пункту 8 статьи 12 Федерального закона № 89-ФЗ от 24.06.1998 «Об отходах производства и потребления» захоронение отходов, в состав которых входят полезные компоненты, подлежащие утилизации, запрещается.

Сортировка отходов позволяет выделить вторичные материальные ресурсы для переработки, сокращает затраты на вывоз отходов на место их захоронения, а также продлевает срок эксплуатации полигона.

Глава 2. Отходы строительства и ремонта

В настоящее время в части обращения с отходами строительного производства приоритетными направлениями являются сокращение объёмов образования отходов и обеспечение максимально возможной утилизации.

Зарубежный и отечественный опыт показывает, что полученный после переработки строительных отходов вторичные материальные ресурсы многообразны по физико-механическим характеристикам и применению.

К примеру, строительный мусор: кирпич, стяжка, бетон, плитка, полученные при демонтаже строительных объектов, после переработки превращаются в строительный щебень вторичного происхождения по ГОСТ 25137-82. Вторичный щебень рекомендуется использовать при устройстве подстилающего слоя подъездных и малонагруженных дорог; фундаментов под складские, производственные помещения и небольшие механизмы; устройства основания или покрытия пешеходных дорожек, автостоянок, прогулочных аллей, откосов вдоль рек и каналов; приготовления бетона, используемого для устройства покрытий внутренних площадок гаражей и сельских дорог; в заводском производстве бетонных и железобетонных изделий прочностью до 30 МПа.

Существуют различные методы разрушения строительных материалов: статические (раскалывание, дробление, резка и расширение) и динамические (ударное, вибрационное, взрывные), при этом удельные энергетические затраты более низкие при использовании динамических методов. В настоящее время наибольшие результаты достигнуты в совершенствовании технологии разрушения строительных конструкций ударными методами, раскалыванием, резкой, дроблением и расширением.

Обычно основными стадиями переработки строительного мусора являются:

1. Загрузка бункера питателя с помощью погрузчика.

2. Переработка исходного материала в щебень на дробилке.

3. Извлечение металлических включений.

4. Фракционирование (сортировка) щебня на грохоте.

Примером реализации данных стадий может быть следующая процедура. Предварительно измельчённые в агрегате крупного дробления строительные отходы подаются на конвейер, который оснащён магнитным надленточным отделителем, вылавливающим металлические включения. Освобождённые от металла куски перерабатываемого материала направляются в вибропитатель, который отсеивает мелкую (до 50 мм) фракцию и обеспечивает равномерную подачу материала в разделительную станцию на отсортировку дерева и пластмассы. Мелкая фракция через агрегат сортировки СМД513, снабжённый ситным грохотом, разделяется на неиспользуемый «мусор» и крупные куски, которые направляются на склад готовой продукции. Очищенный от дерева и пластмассы материал попадает в агрегат дробления СМД518 с роторной дробилкой СМД75А, где измельчается, а затем ленточным конвейером, оснащённым магнитным отделителем металла, транспортируется в агрегат сортировки ДРО602 с трёхситным грохотом. Самая крупная фракция из агрегата сортировки направляется в агрегат дробления СМД518 на повторное дробление. Таким образом, получается щебень 3х фракций, который накапливается на складе готовой продукции. Арматура пакуется и подаётся на склад готовой продукции.

Ударные методы. Наиболее широкое распространение получили гидравлические и пневматические молоты на самоходных установках, отличающиеся высокой производительностью, мобильностью и возможностью точного приложения удара. Гидравлические молоты по сравнению с пневматическими имеют меньший уровень шума, вибрации и пылеобразования. Здесь лучше всего зарекомендовали себя гидравлические молоты с энергией единичного удара 9000 Дж и гидропневматические установки с нагрузкой до 3000 Дж.

Раскалывание. При разрушении бетонных и железобетонных конструкций методом раскалывания используют гидроклинья, позволяющие работать без вредных воздействий вибраций, шума и пылеобразования. Гидроклин состоит из гидроцилиндра и расклинивающего устройства, вставляемого в высверленное отверстие и создающего усилие до 130 т, а также насосной станции, создающей давление в гидроцилиндре. Средняя производительность гидроклиньев примерно в 510 раз выше по сравнению с ручными отбойными молотками.

Резка. При разрушении находят применение способы резки, позволяющие расчленить сооружение или конструкцию на отдельные элементы (блоки), пригодные для повторного использования. При этом используются алмазные отрезные круги и термическая резка с применением кислородного дутья, плазмы или электрической дуги. Современные машины с алмазными кругами позволяют резать железобетон на глубину до 400 мм и с механической скоростью подачи до 2 м/мин.

Дробление. Дробление осуществляется с помощью зубьев, которые устанавливаются на бетоноломе или отдельно крепятся на экскаваторе. Сменное рабочее оборудование позволяет дробить железобетонные конструкции толщиной до 700 мм и фундаментов до 1200 мм.

Разрушение. Для разрушения строительных конструкций с помощью расширения наиболее часто используют патроны жидкой углекислоты (кардокса), действие которых основано на увеличении объёма в результате перехода углекислого газа из жидкого в газообразное состояние, при этом развиваемое давление изменяется от 125 до 275 МПа. В последнее время появились и другие расширяющиеся составы, действие которых основано на различных химических процессах, протекающих от нескольких часов до 30 мин. Разрушение конструкций происходит в результате расширения залитой в пробурённые шпуры смеси порошка с водой, но развиваемое в результате давление значительно ниже, чем при использовании каркаса (в пределах 3040 МПа). Поэтому таким способом разрушают, как правило, лёгкие железобетонные конструкции.

Когда все процессы производства продукции выполняются около сносимого здания, используется передвижное или самоходное перерабатывающее оборудование, размещаемое на мобильной площадке переработки строительных отходов. Комплект оборудования включает: башенный кран (при разборке здания), формирующий штабели из элементов зданий с различными характеристиками; экскаватор со сменным рабочим оборудованием (ковш, гидромолот и гидроножницы); погрузчик для выемки подготовленных к первичному дроблению разрушенных элементов зданий из штабеля, перемещения этих элементов до агрегата первичного дробления и загрузки первичного устройства агрегата (в этих процессах может быть использован бульдозер);

агрегаты первичного и вторичного дробления; грохот для разделения продуктов дробления по крупности; конвейеры для размещения продукции нескольких фракций, отходов переработки и арматуры, подающие в штабели. Отгрузку продукции и отходов осуществляют погрузчики, а арматуры – экскаваторы, реже погрузчики.

Следует отметить, что сфера обращения с отходами строительства и сноса (в основном сноса) может быть прибыльной. На территории многих субъектов Федерации функционируют организации, занимающиеся переработкой отходов железобетона, бетона и некоторых иных строительных отходов, которые затем продаются дорожно-строительным и иными организациям, также в процессе дробления из отходов извлекаются черные металлы, которые продаются специализированным организациям по сбору черных металлов.

Таким образом, при разработке технологии накопления, вывоза и утилизации отходов строительства и сноса необходимо:

1. Разработать Порядок обращения с отходами строительства и сноса, где следует прописать обязанность разработки Регламентов с их последующим согласованием в региональных природоохранных органах с предоставлением в администрации муниципальных районов, на территории которых данные работы запланированы.

2. Создать возможность для развития организаций-переработчиков строительных отходов, разработав перечень тех видов отходов, размещение которых не может быть согласовано в Регламенте для захоронения на полигоне в связи с объективной возможностью его переработки.

3. Вести на муниципальном и региональном уровне перечень организаций, занимающихся переработкой строительных отходов, сделав его общедоступным для всех заинтересованных лиц (путём размещения на сайтах администраций соответствующих органов или иным образом).

4. Разработать логистические схемы транспортировки отходов для переработки от мест проведения строительства до организаций-переработчиков.

5. Задействовать административные механизмы, создав организациям-переработчикам строительных отходов приоритет при реализации продукции, например, при закупке строительных материалов для ремонтно-строительных работ, финансируемых из бюджета.

6. Разрешить передачу (в том числе безвозмездную) определенных видов строительных отходов (древесина, шифер, кирпич и т. д.) населению для использования в личном подсобном хозяйстве.

При реализации данных мероприятий появится возможность напрямую связать организации, занимающиеся строительством и сносом с организациями, перерабатывающими строительные отходы. Первым это поможет уменьшить платежи за негативное воздействие, вторых обеспечит сырьём для работы, кроме того, эта мера уменьшит количество захораниваемых на полигонах ТКО отходов, что увеличит срок их службы.

Глава 3. Сельскохозяйственные отходы

К сельскохозяйственным отходам относят: органические отходы животноводства, полеводства и тепличных хозяйств, отходы перерабатывающих сельскохозяйственных производств, а также, применяемые в полеводстве удобрения и инсектициды. Ежегодно на территории Ставропольского края согласно отчётности 2-ТП образуется 251 497,91 тонны сельскохозяйственных отходов III – V классов опасности.

Основными известными методами утилизации сельскохозяйственных отходов являются:

1. Компостирование – сбраживание навоза совместно с отходами растениеводства.

2. Вермикомпостирование навоза с помощью колоний дождевых червей.

3. Термическая или вакуумная сушка навоза и помета с получением сухого концентрированного удобрения.

4. Анаэробное сбраживание в реакторах с целью получения биогаза.

Глава 4. Отходы от водоподготовки, обработки сточных вод и использования воды

Под отходами от водоподготовки, обработки сточных вод и использования воды понимаются осадки сточных вод (далее – ОСВ), образующиеся при очистке сточных вод на очистных сооружениях и станциях аэрации. ОСВ с одной стороны, имеют высокую степень микробного загрязнения и загрязнения тяжёлыми металлами, с другой стороны, характеризуются высоким содержанием органогенов (азот, углерод, кислород), макроэлементов (фосфор, калий и др.) и микроэлементов (медь, цинк, молибден и др.), в том числе элементов, лимитирующих скорость круговоротов веществ, и влияющих на продуктивность культур. По количеству микроэлементов одна тонна сухого вещества эквивалентна 100 кг комплексного минерального удобрения. Возможно использование ОСВ (после детоксикации и обеззараживания) в качестве рекультивационных грунтов.

Глава 5. Отходы обеспечения электроэнергией, газом и паром

Зола несгоревший остаток, образовавшийся в результате сгорания органического вещества. В течение процессов сжигания могут образовываться твёрдые отходы. Такие твёрдые отходы обычно называются «зола» или «шлак». Зола бывает двух типов: один называют «нелетучий остаток», обычно извлекаемый на полу камеры сжигания, другой, называемый «летучая зола», состоит из мелкодисперсных фракций и уносится с дымовыми газами. Этот последний тип обычно извлекается с помощью оборудования для очистки дымовых газов.

Зола от сжигания и остатки от очистки дымовых газов являются одним из основных потоков отходов, обрабатываемых с помощью процессов стабилизации и отверждения либо в установке для сжигания (например, в некоторых инсинераторах). Улучшение дожигания шлака может быть достигнуто с помощью оптимизации параметров сжигания для того, чтобы произошло полное сжигание связанного углерода. Отделение шлака от остатков очистки дымовых газов. Смешение остатков очистки дымовых газов со шлаком приводит к загрязнению шлака. Вследствие более высокого содержания в остатках системы газоочистки металлов, выщелачиваемости металлов и содержания органического вещества снижается качество шлака. Это ограничивает варианты для последующего использования шлака. Разделение шлака и остатков системы газоочистки состоит в раздельном накоплении, хранении и транспортировании обоих потоков остатков. Например, накопление в специально выделенных бункерах для хранения и контейнерах, а также специальными способами обращения с мелкими фракциями и пыльными остатками системы газоочистки. Отделение остатков системы газоочистки от шлака создаёт возможность его дальнейшего использования, например, для производства заменителей песка и гравия. Такое производство должно осуществляться на основании технической документации, получившей положительное заключение государственной экологической экспертизы на новые технику, технологию и/или новые вещества.

Обработка шлака с использованием вызревания. После сепарации металлов шлак можно хранить на открытом воздухе или в специализированном крытом здании в течении нескольких недель. Хранение обычно осуществляется в отвалах на бетонном полу. Дренаж и сточная вода собираются для очистки. Отвалы могут быть увлажнены при необходимости с использованием спринклерного оросителя или рукавной системы, для того чтобы предотвратить образование пыли и выбросов и создания благоприятных условий для выщелачивания солей и карбонизации, если шлак недостаточно влажный. На практике, как правило, устанавливается период старения от 6 до 20 недель (или он предписывается) для обработки шлака перед использованием в качестве строительного материала или в некоторых случаях перед размещением на полигоне.

Областью использования золы являются:

1. В дорожном строительстве (при сооружении земляного полотна, для устройства укреплённых оснований, для возведения насыпей, для устройства дорожных одежд).

2. При стабилизации грунтов: укрепление слабых грунтов (пески, торфяники), как добавка к вяжущим в целях их экономии при укреплении грунтов.

3. В асфальто– и цементобетонах (в качестве заполнителя и минерального порошка в асфальтобетонах).

4. Для гидротехнических насыпных сооружений.

Глава 6. Отходы обрабатывающей промышленности

В соответствии с федеральным законодательством ответственность за экологически безопасное обращение с отходами производства лежит на юридических лицах и индивидуальных предпринимателях, являющихся их собственниками. Согласно отчётности 2-ТП обьем образуемых на предприятиях Ставропольского края отходов составляет порядка 307 081,96 тонн.

Отходы производства характеризуются разнородностью состава, многообразием видов отходов, выраженным варьированием количества образования.

При этом вывоз отходов осуществляется либо в рамках вывоза ТКО, либо на несанкционированные свалки.

Схемой предлагается:

1. Усиление контроля со стороны муниципальных образований за юридическими лицами в области складирования и вывоза отходов.

2. Максимальное использование ресурсного потенциала отходов на предприятиях-отходообразователях, ориентированность на использование отходов в собственных или других технологических процессах и/или их переработка во вторичное сырье и вторичную продукцию.

3. Переработка отходов производства в рамках системы обращения с муниципальными отходами (при заключении договоров с лицензированными организациями на рыночных условиях).

Таблица 29. Порядок обращения с основными видами производственных отходов

Наименование отходов	Движение отходов	Условия хранения отходов	Не допускается
1	2	3	4
Аккумуляторы отработанные	по мере накопления передача в специализированную организацию для дальнейшего обезвреживания	временное хранение должно осуществляться в помещении, недоступном для посторонних, в штабеле либо на стеллажах	– хранение под открытым небом – хранение в местах, имеющих свободный доступ – хранение на грунтовой поверхности
Все виды отработанных масел	по мере накопления передача в специализированную организацию для утилизации	отход должен храниться в металлических либо пластиковых бочках, установленных на металлические поддоны или на ж/б покрытии, по мере накопления транспортироваться в специально отведённое для хранения место	– переполнение ёмкостей (тары) для хранения масел и пролив его на рельеф; – попадание воды внутрь ёмкости для хранения; – замасливание грунта.
Отходы лакокрасочных средств	по мере накопления передача в специализированную организацию для утилизации	отход должен храниться в металлических либо пластиковых бочках, установленных на металлические поддоны или на ж/б покрытии, по мере накопления транспортироваться в специально отведённое для хранения место	– сжигание – попадание на рельеф
Шпалы железнодорожные деревянные, пропитанные антисептическими средствами	по мере накопления передача в специализированную организацию для утилизации	должны храниться на площадке с твёрдым покрытием, либо способом, не допускающим соприкосновение отходов с почвой (на поддонах)	– сжигание – захламление территории – хранение на грунтовой поверхности
Отходы цветного и черного металла	по мере накопления передача в специализированную организацию для утилизации	должны храниться в специальных металлических контейнерах либо на твёрдом покрытии	– смешивание с другими видами отходов
Отходы, загрязнённые нефтепродуктами	по мере накопления передача в специализированную организацию для обезвреживания	отход должен накапливаться в металлических ящиках на удалении от источников возможного возгорания	– смешивание с другими видами отходов – поступление ветоши в контейнеры для ТКО – нарушение пожарной безопасности при хранении
Покрышки, шины, резинотехнические изделия	по мере накопления передача в специализированную организацию для утилизации	отход может храниться на оборудованной площадке с твёрдым покрытием в штабелях, либо в специальном помещении на стеллажах	– захламление территории. – смешивание с другими видами отходов – нарушение пожарной безопасности при хранении

Наименование отходов	Движение отходов	Условия хранения отходов	Не допускается
1	2	3	4
			– сжигание
Стеклянный бой	по мере накопления передача в специализированную организацию для утилизации	отход может накапливаться в отдельных контейнерах	– захламление территории
Отходы бумаги и картона	по мере накопления передача в специализированную организацию для утилизации	отход может накапливаться в отдельных контейнерах или на площадке с твёрдым покрытием в тюках	– захламление территории – сжигание
Полимерные отходы	по мере накопления передача в специализированную организацию для утилизации	отход может накапливаться в отдельных контейнерах или на площадке с твёрдым покрытием	– захламление территории – сжигание
Древесные отходы	по мере накопления передача в специализированную организацию для утилизации	отход может накапливаться в отдельных контейнерах или на площадке с твёрдым покрытием	– захламление территории

Глава 7. Отходы электрического и электронного оборудования

К отходам электрического и электронного оборудования (ОЭЭО) относятся все отслужившие свой срок устройства, чья работа зависит от электрического тока и/или электромагнитного поля. Телефоны, ноутбуки, телевизоры и т. д. превращаются в отходы, устаревая все быстрее и быстрее, приходя в негодность, чтобы обеспечить необходимость покупки новых устройств.

К электронным отходам относятся, в том числе печатные платы, которые благодаря высокой концентрации токсичных веществ являются очень опасными. Подобные отходы без должной утилизации негативно воздействуют на экосистему, как биотическую, так и на абиотическую её части. Наличие разнообразных высокотоксичных материалов и тяжёлых металлов делает захоронение на свалке или простое сжигание неприемлемыми методами управления подобными отходами. Поэтому наиболее оптимальный способ утилизации электронных отходов – это их утилизация.

Кроме того, что электронные отходы представляют собой большую опасность для окружающей среды, следует отметить, что на производство мобильных телефонов и персональных компьютеров уходят значительные доли золота, серебра и палладия, добываемых ежегодно во всем мире. Следует отметить, что концентрация этих драгоценных металлов в печатных платах более, чем в десять раз превышает их концентрацию в добываемой руде. Однако

переработка печатных плат технологически сложный процесс из-за неоднородности материалов применяемых компонентов.

Опасные химические вещества в электронных отходах могут иметься либо в их компонентах, либо выделяться при их переработке. Основными загрязняющими веществами в электронных отходах являются стойкие органические загрязнители (СОЗ), которые обладают большим периодом полураспада. Кроме того, в электронных отходах содержатся такие тяжёлые металлы, как свинец, кадмий, хром, ртуть, медь, марганец, никель, мышьяк, цинк.

Отсутствие нормативных документов, касающихся обработки и утилизации ОЭЭО, не позволяет вводить целевые показатели, связанные с уровнем переработки, извлечения токсичных и ценных веществ.

В связи с низкими объёмами утилизируемых ОЭЭО на большинстве предприятий в целях получения максимального выхода коммерчески привлекательных веществ на стадии предварительной переработки (по существу разборки) активно используется ручной труд. Из техники извлекаются печатные платы, крупные компоненты из черных и цветных металлов, однородные пластики.

Технологии измельчения (шредирования) целесообразно использовать на объёмах утилизации не менее 3 тыс. тонн в год. После измельчения производится сепарация с использованием магнитных сепараторов (черные металлы), сепараторов на основе вихревых токов (цветные металлы), воздушных, оптических методов сортировки, мокрые вибростолы (пластики и драгоценные металлы).

Утилизация печатных плат разнится на разных предприятиях и зависит от конкретных технологий получения конечного продукта. Наиболее совершенные технологии предусматривают на предварительном этапе удаление и сортировку навесных элементов.

Глава 8. Отходы добычи полезных ископаемых

Таблица 30. Порядок обращения с основными видами отходов добычи полезных ископаемых

Наименование отрасли	Состав сырьевых компонентов отходов добычи и переработки	Направления возможного использования отходов добычи и переработки
1	2	3
Черная металлургия	железных и марганцевых руд: остатки невыбранных компонентов железных и марганцевых руд (от 2 до 16 % от уровня первичного извлечения); окислённые мартитовые кварциты;	в черной металлургии – для дальнейшей переработки и доизвлечения полезных компонентов;

Наименование отрасли	Состав сырьевых компонентов отходов добычи и переработки	Направления возможного использования отходов добычи и переработки
1	2	3
	силикат, карбонат; природный камень (каменный материал); гравий, песок; глинистые породы	в строительстве – в качестве замены щебня, песка или в дополнение к ним
Цветная металлургия	руд цветных металлов: остатки невыбранных компонентов руд цветных металлов (приравниваются к бедным и труднообогатимым рудам с содержанием ценных компонентов от 0,2 до 40% от уровня первичного извлечения); сопутствующие компоненты руд черных, драгоценных и редкоземельных металлов; компоненты апатито-нефелиновых, фосфоритных и других сырьевых элементов для химической промышленности	в черной и цветной металлургии для повторной переработки и извлечения из них руд черных, цветных, драгоценных и редкоземельных металлов; в черной металлургии в качестве сырья для получения легированных железных порошков, легированных окислённых окатышей и других ценных материалов; в строительной промышленности в качестве глинистого компонента при производстве белых цементов, строительного гипса; в сельском хозяйстве в качестве удобрений; в горнорудной промышленности для гидравлической закладки выработанных пространств шахт и рудников; в машиностроении и металлообработке в технологии производства (кварцевые пески) литых чугунных и стальных изделий
Цементная промышленность	глинистые породы; гипс, гипсовый камень, известняк	в цементной промышленности – для повторного применения
Химическая промышленность	рудного сырья химической промышленности: остатки невыбранных компонентов апатито-нефелиновых фосфоритных, боратовых руд, серы и других сырьевых продуктов (от 5 до 50% от уровня первичного извлечения); суглинки и неогеновые глины; природный камень, гравий, песок; гравийно-песчаная смесь в чистом виде и в смеси со щелочными компонентами, известняком, гипсом	в химической (горно-химической) промышленности для повторной переработки и доизвлечения полезных компонентов, а также в качестве закладочного материала выработанного пространства шахт и рудников; в цветной промышленности для повторной переработки и извлечения компонентов цветных металлов;

Наименование отрасли	Состав сырьевых компонентов отходов добычи и переработки	Направления возможного использования отходов добычи и переработки
1	2	3
	суглинками и др. глинистыми материалами; гипс, гипсовый камень, известняк; глинистые материалы, включая солёностную глину	в строительстве и промышленности строительных материалов – в качестве строительного материала для сооружения оснований зданий, дорог, в качестве материала для изготовления железобетонных изделий, керамической продукции и др.; в сельском хозяйстве в качестве минерального удобрения

Глава 9. Медицинские отходы

Отходы класса А могут быть размещены на тех же объектах размещения, что и твёрдые коммунальные отходы.

В соответствии с СанПиН 2.1.7.2790-10 после аппаратных способов обеззараживания с применением физических методов и изменения внешнего вида отходов, исключающего возможность их повторного применения, отходы классов Б и В могут захораниваться совместно с отходами класса А.

Обеззараживание и обезвреживание медицинских отходов класса Б и класса В производится в самих медицинских организациях и на централизованных объектах обезвреживания. Требования к участку обезвреживания таких отходов достаточно строги, вследствие чего только малая доля медицинских организаций может иметь на своей территории соответствующее оборудование. Подавляющее большинство медицинских организаций передаёт медицинские отходы на обезвреживание сторонним предприятиям. В связи с тем, что проблема обращения с медицинскими отходами (в особенности с отходами класса Б) достаточно актуальна, целесообразно учитывать при планировании деятельности по обращению с отходами и укрупнении объектов утилизации и обезвреживания отходов необходимость наличия централизованных мощностей по обращению с данными видами отходами.

Отходы классов Г и Д обезвреживаются и утилизируются соответственно видам и классам опасности. Отношения в области обращения с радиоактивными отходами регулируется законодательством в области обращения с радиоактивными веществами, учёт таких отходов ведётся отдельно. В территориальной схеме по обращению с отходами данные виды отходов не рассматриваются.

Глава 10. Биологические отходы

В соответствии с ветеринарно-санитарными правилами сбора, утилизации и уничтожения биологических отходов биологические отходы утилизируют путём переработки на ветеринарно-санитарных утилизационных заводах (цехах), обеззараживают в биотермических ямах, уничтожают сжиганием или в исключительных случаях захоранивают в специально отведённых местах.

РАЗДЕЛ X СХЕМА ПОТОКОВ ОТХОДОВ ОТ ИСТОЧНИКОВ ИХ ОБРАЗОВАНИЯ ДО ОБЪЕКТОВ ОБРАБОТКИ, УТИЛИЗАЦИИ, ОБЕЗВРЕЖИВАНИЯ ОТХОДОВ И ОБЪЕКТОВ РАЗМЕЩЕНИЯ ОТХОДОВ, ВКЛЮЧЕННЫХ В ГОСУДАРСТВЕННЫЙ РЕЕСТР ОБЪЕКТОВ РАЗМЕЩЕНИЯ ОТХОДОВ

Глава 1. Организации, осуществляющие транспортирование отходов

В соответствии с п. 3.1 статьи 23 федерального закона от 29.12.2014 № 458-ФЗ «О внесении изменений в Федеральный закон «Об отходах производства и потребления», отдельные законодательные акты Российской Федерации и признании утратившими силу отдельных законодательных актов (положений законодательных актов) Российской Федерации» юридические лица, индивидуальные предприниматели, осуществляющие деятельность по транспортированию отходов I – IV классов опасности, были обязаны получить лицензию на её осуществление до 01 июля 2016 года. С 01 июля 2016 года осуществление данной деятельности без лицензии не допускается.

В соответствии с реестром лицензий на деятельность по сбору, транспортированию, обработке, утилизации, обезвреживанию, размещению отходов I-IV классов опасности департамента Росприроднадзора по Северо-Кавказскому федеральному округу деятельность по транспортированию отходов I-IV классов могут осуществлять 250 юридических лиц.

В приложении А12 территориальной схемы представлен перечень юридических лиц, имеющих лицензии на транспортирование отходов I-IV классов.

Твёрдые коммунальные отходы вправе транспортировать только региональный оператор или организация, выбранная региональным оператором для этих целей, в том числе на конкурсной основе в соответствии с правилами проведения торгов, по результатам которых формируются цены на услуги по транспортированию твёрдых коммунальных отходов для регионального оператора (утв. Постановлением Правительства РФ от 03.11.2016 № 1133, с изменениями и дополнениями от 20.10.2017, 15.09.2018 и 18.10.2018).

Глава 2. Система транспортирования твёрдых коммунальных отходов

На основании сведений, представленных региональными операторами по обращению с ТКО составлена схема движения отходов, действующая на момент актуализации территориальной схемы. В таблице 34 представлены направления вывоза ТКО и КГО, а также объёмы вывезенных отходов с момента начала деятельности региональных операторов до окончания 2018 года.

Схема транспортирования ТКО в 2019 году по данным региональных операторов по обращению с отходами на территории Ставропольского края, представлена в таблице 31.

Таблица 31. Схема транспортирования ТКО в 2019 году

Зона деятельности / региональный оператор	Наименование района/округа	Наименование объекта обращения с отходами	Адрес объекта обращения с отходами
1	2	3	4
3 зона, ООО «Экстрой»	Александровский район	ООО «Эко-город», ООО «Эклат»	Благодарненский городской округ, территория бывшего колхоза «Красная Звезда»
2 зона, ООО «Жилищно-коммунальное хозяйство»	Андроповский район	ООО «Югагролизинг»	г. Невинномысск, ул. Энергетиков, 11
1 зона, ООО «Эко-Сити»	Апанасенковский район	межмуниципальный зональный центр «Светлоград»	Петровский городской округ, г. Светлоград ул. Карьерная, 5
4 зона, ООО «Комбинат Благоустройства»	Арзгирский район	ООО «Комбинат Благоустройства»	г. Буденновск, в южной части Муниципального образования города Буденновска
3 зона, ООО «Экстрой»	Благодарненский городской округ	ООО «Эко-город», ООО «Эклат»	Благодарненский городской округ, территория бывшего колхоза «Красная Звезда»
4 зона, ООО «Комбинат Благоустройства»	Буденновский район	ООО «Комбинат Благоустройства»	город Буденновск, в южной части Муниципального образования города Буденновска
2 зона, ООО «Жилищно-коммунальное хозяйство»	Георгиевский городской округ	ООО «Сфера-М»	Георгиевский городской округ, ст. Незлобная, 2.5 км на юго-восток
2 зона, ООО «Жилищно-коммунальное хозяйство»	Городской округ Город Лермонтов	ООО «Сортировка и переработка», ООО «Арго»	Предгорный район, 9-ый км Боргустанского шоссе; Минераловодский городской округ, пос. Загорский
		АО «Пятигорский теплоэнергетический комплекс»	г. Пятигорск, Бештаугорское шоссе, 118
2 зона, ООО «Жилищно-коммунальное хозяйство»	Городской округ Город Невинномысск	ООО «Югагролизинг»	г. Невинномысск, ул. Энергетиков, 11
1 зона, ООО «Эко-Сити»	Городской округ Город Ставрополь	межмуниципальный зональный центр «Нижнерусский»	Шпаковский район, хутор Нижнерусский, ул. Карьерная, 2
2 зона, ООО «Жилищно-коммунальное хозяйство»	Городской округ Город-курорт Ессентуки	ООО «Сортировка и переработка», ООО «Арго»	Предгорный район, 9-ый км Боргустанского шоссе
2 зона, ООО «Жилищно-коммунальное хозяйство»	Городской округ Город-курорт Железноводск	ООО «Сортировка и переработка», ООО «Арго»	Минераловодский городской округ, пос. Загорский
2 зона, ООО «Жилищно-коммунальное хозяйство»	Городской округ Город-курорт Кисловодск	ООО «Сортировка и переработка», ООО «Арго»	Предгорный район, 9-ый км Боргустанского шоссе
		ООО «Уборочные технологии»	г. Кисловодск, ул. Промышленная, 14

Зона деятельности / региональный оператор	Наименование района/округа	Наименование объекта обращения с отходами	Адрес объекта обращения с отходами
1	2	3	4
2 зона, ООО «Жилищно-коммунальное хозяйство»	Городской округ Город-курорт Пятигорск	АО «Пятигорский теплоэнергетический комплекс»	г. Пятигорск, Бештаугорское шоссе, 118
		ООО «Сортировка и переработка», ООО «Арго»	Предгорный район, 9-ый км Боргустанского шоссе; Минераловодский городской округ, пос. Загорский
		ООО «Сфера-М»	Георгиевский городской округ, ст. Незлобная, 2.5 км на юго-восток
1 зона, ООО «Эко-Сити»	Грачевский район	межмуниципальный зональный центр «Светлоград»	Петровский городской округ, г. Светлоград ул. Карьерная, 5
1 зона, ООО «Эко-Сити»	Изобильненский городской округ	межмуниципальный зональный центр «Нижнерусский»	Шпаковский район, хутор Нижнерусский, ул. Карьерная, 2
1 зона, ООО «Эко-Сити»	Ипатовский городской округ	межмуниципальный зональный центр «Светлоград»	Петровский городской округ, г. Светлоград ул. Карьерная, 5
2 зона, ООО «Жилищно-коммунальное хозяйство»	Кировский городской округ	ООО «Сфера-М»	Георгиевский городской округ, ст. Незлобная, 2.5 км на юго-восток
2 зона, ООО «Жилищно-коммунальное хозяйство»	Кочубеевский район	ООО «Югагролизинг»	г. Невинномысск, ул. Энергетиков, 11
1 зона, ООО «Эко-Сити»	Красногвардейский район	межмуниципальный зональный центр «Нижнерусский»	Шпаковский район, хутор Нижнерусский, ул. Карьерная, 2
2 зона, ООО «Жилищно-коммунальное хозяйство»	Курский район	ООО «Ставропольское управление отходами»	Советский городской округ, в 1,1 км южнее х. Рог, в 1,5 км южнее х. Рог
4 зона, ООО «Комбинат Благоустройства»	Левокумский район	ООО «Комбинат Благоустройства»	г. Буденновск, в южной части Муниципального образования города Буденновска
2 зона, ООО «Жилищно-коммунальное хозяйство»	Минераловодский городской округ	ООО «Сортировка и переработка», ООО «Арго»	Минераловодский городской округ, пос. Загорский
4 зона, ООО «Комбинат Благоустройства»	Нефтекумский городской округ	ООО «Комбинат Благоустройства»	г. Буденновск, в южной части Муниципального образования города Буденновска
1 зона, ООО «Эко-Сити»	Новоалександровский городской округ	межмуниципальный зональный центр «Нижнерусский»	Шпаковский район, хутор Нижнерусский, ул. Карьерная, 2
3 зона, ООО «Экострой»	Новоселицкий район	ООО «Эко-город», ООО «Эклат»	Благодарненский городской округ, территория бывшего колхоза «Красная Звезда»
1 зона, ООО «Эко-Сити»	Петровский городской округ	межмуниципальный зональный центр «Светлоград»	Петровский городской округ, г. Светлоград ул. Карьерная, 5

Зона деятельности / региональный оператор	Наименование района/округа	Наименование объекта обращения с отходами	Адрес объекта обращения с отходами
1	2	3	4
2 зона, ООО «Жилищно-коммунальное хозяйство»	Предгорный район	ООО «Сортировка и переработка», ООО «Арго»	Предгорный район, 9-ый км Боргустанского шоссе; Минераловодский городской округ, пос. Загорский
2 зона, ООО «Жилищно-коммунальное хозяйство»	Советский городской округ	ООО «Ставропольское управление отходами»	Советский городской округ, в 1,1 км южнее х. Рог, в 1,5 км южнее х. Рог
2 зона, ООО «Жилищно-коммунальное хозяйство»	Степновский район	ООО «Ставропольское управление отходами»	Советский городской округ, в 1,1 км южнее х. Рог, в 1,5 км южнее х. Рог
1 зона, ООО «Эко-Сити»	Труновский район	межмуниципальный зональный центр «Нижнерусский»	Шпаковский район, хутор Нижнерусский, ул. Карьерная, 2
1 зона, ООО «Эко-Сити»	Туркменский район	межмуниципальный зональный центр «Светлоград»	Петровский городской округ, г. Светлоград ул. Карьерная, 5
1 зона, ООО «Эко-Сити»	Шпаковский район	межмуниципальный зональный центр «Нижнерусский»	Шпаковский район, хутор Нижнерусский, ул. Карьерная, 2
		ООО «Полигон Яр»	г. Ставрополь, Старомарьевское шоссе, д.32

При построении перспективной схемы потоков твёрдых коммунальных отходов в электронной модели территориальной схемы решалась задача оптимизации расходов на транспортирование твёрдых коммунальных отходов. Для каждого муниципального образования были составлены маршруты до объектов обращения с отходами по дорогам общего пользования. В случае, если в качестве таких объектов рассматривались перегрузки или сортировки, были составлены маршруты отходов на полигоны (с учётом снижения расходов на транспортирование отходов после их сортировки). Все ценовые показатели определены без учёта налога на добавленную стоимость, в ценах базового года и в дальнейшем индексировались на индекс потребительских цен, установленный в прогнозе социально-экономического развития Российской Федерации.

Для каждого муниципального образования были определены оптимальные направления транспортирования отходов исходя из минимальных расходов на их транспортирование.

Результатом решения оптимизационной задачи является схема потоков твёрдых коммунальных отходов, образованных на территории Ставропольского края. Данная схема составлена отдельно на каждый год действия территориальной схемы обращения с отходами. В отдельные годы происходит перераспределение потоков отходов в связи с закрытием выводимых из эксплуатации объектов размещения отходов. Перспективная схема потоков отходов на каждый год действия территориальной схемы представлена в приложении В1.

Графическое отображение перспективной системы транспортирования отходов на каждый год действия отображено в электронной модели территориальной схемы обращения с отходами.

При возникновении каких-либо чрезвычайных или непредвиденных ситуаций на объектах обращения с отходами, определенных как конечные объекты размещения или обезвреживания ТКО на срок действия территориальной схемы, транспортирование отходов должно осуществляться на ближайший легитимный объект, имеющий остаточный ресурс на момент возникновения чрезвычайной или непредвиденной ситуации (в том числе на объекты в зоне деятельности другого регионального оператора). К таким ситуациям могут относиться в том числе, но не ограничиваясь:

1. Административное приостановление деятельности объекта.

2. Прекращение деятельности объекта (приостановление/аннулирование лицензии).

3. Неполучение тарифа.

4. Пожар на объекте.

5. Выход из строя техники на объекте и/или отсутствие технической возможности приёма расчётного объёма отходов.

6. Ремонт дороги к объекту.

7. Распутица, размытие, снежный завал подъездных путей и на самом объекте.

8. Изменение срока ввода в эксплуатацию нового объекта, предусмотренного территориальной схемой или срока модернизации действующего объекта.

Изменение направления транспортирования в связи с какой-либо из вышеуказанных ситуаций может осуществляться в течение не более, чем 90 календарных дней. О начале и окончании периода изменения направления транспортирования региональный оператор обязан в официальном порядке уведомить Министерство жилищно-коммунального хозяйства Ставропольского края в течение одного дня с момента начала/окончания периода изменения направления транспортирования отходов. В случае отсутствия указанных уведомлений изменение направление транспортирования отходов будет считаться нарушением схемы потоков отходов от источников их образования до объектов размещения отходов, закреплённой настоящей территориальной схемой. В случае официального отрицательного ответа Министерства жилищно-коммунального хозяйства Ставропольского края на соответствующее уведомление регионального оператора региональный оператор должен соблюдать схему потоков отходов от источников их образования до объектов размещения отходов, закреплённую настоящей территориальной схемой.

Описание схемы транспортирования отходов за исключением ТКО не представляется возможным сделать в рамках территориальной схемы обращения с отходами, поскольку эта сфера деятельности не является регулируемой.

РАЗДЕЛ XI ДАННЫЕ О ПЛАНИРУЕМЫХ СТРОИТЕЛЬСТВЕ, РЕКОНСТРУКЦИИ, ВЫВЕДЕНИИ ИЗ ЭКСПЛУАТАЦИИ ОБЪЕКТОВ ОБРАБОТКИ, УТИЛИЗАЦИИ, ОБЕЗВРЕЖИВАНИЯ, РАЗМЕЩЕНИЯ ОТХОДОВ

Подраздел I. Предложения по основным мероприятиям, направленным на развитие инфраструктуры экологически и санитарно-эпидемиологически безопасного обращения с отходами, в том числе ТКО

Разработка территориальной схемы обращения с твёрдыми коммунальными отходами в части объектов обращения с отходами строилась на следующих базовых принципах:

1. В соответствии с пунктом 8 статьи 12 Федерального закона от 24.06.1998 № 89-ФЗ «Об отходах производства и потребления» захоронение отходов, в состав которых входят полезные компоненты, подлежащие утилизации, запрещается.

2. В целях минимизации накопленного экологического ущерба объекты по утилизации, обработке, обезвреживанию и размещению отходов должны соответствовать требованиям природоохранного законодательства с учётом установленных ограничений и запретов, в том числе предусмотренных статьёй 12 Федерального закона от 24.06.1998 № 89-ФЗ «Об отходах производства и потребления». К числу обязательных требований для объектов размещения ТКО относятся такие, как: наличие системы учёта поступающих отходов, наличие весового и видового контроля поступающих отходов, наличие системы обустройства объектов (подъездные пути, ограждение, накопление и отвод фильтрата, биогаза, дезинфекционные ванны и пр.), наличие регистрация объектов в ГРОРО, наличие лицензии на осуществление деятельности у организации, эксплуатирующей объект, наличие заключений экологической экспертизы на проектную документацию и окончательное установление санитарно-защитной зоны, наличие программы экологического контроля.

Для своевременного перенаправления потоков ТКО от источников образования и потоков балластных фракций обработанных ТКО, требуется введение в эксплуатацию новых объектов их захоронения с достаточной годовой мощностью и ёмкостью.

Количество перспективных объектов размещения, обработки и их основные технологические параметры определены на основании:

1. Формирующихся в течении срока действия схемы территориальных пустот в части объектов обращения с отходами, а также расположения областей количественной концентрации отходов.

2. Логистических расчётов по оптимизации транспортной схемы перемещения ТКО и их балластных фракций после обработки, сгенерированных электронной моделью.

3. Оптимизации тарифного уровня в зоне обслуживания регионального оператора.

В результате анализа потребности создания новых объектов сформирован сценарий развития системы по обращению с отходами в Ставропольском крае.

Территориальной схемой предусмотрено строительство новых мощностей для размещения ТКО на территории Ставропольского края. Завершение формирования инфраструктуры размещения ТКО планируется к 2023 году.

Потоки ТКО, из которых могут быть выделены полезные фракции, перед захоронением должны проходить обработку. В ходе реализации предложений территориальной схемы к 2023 году планируется ввод в эксплуатацию дополнительных объектов обработки, позволяющих осуществлять сортировку большего количества ТКО, образующихся на территории Ставропольского края.

Строительство дополнительных мощностей для обработки ТКО предусмотрено территориальной схемой во исполнение распоряжения Правительства РФ от 25.07.2017 № 1589-р «Об утверждении перечня видов отходов производства и потребления, в состав которых входят полезные компоненты, захоронение которых запрещается», а также во исполнение целевых показателей, установленных государственной программой «Охрана окружающей среды».

Объекты обработки ТКО предполагается размещать, преимущественно, при перспективных объектах размещения неутилизируемых фракций ТКО:

В целях оптимизации логистических потоков, направленной на снижение транспортных затрат 1 плеча, территориальной схемой предлагается строительство мусороперегрузочных станций.

На объектах обращения с отходами предполагается также организация процессов утилизации и обезвреживания отходов производства и потребления (см. приложение А13).

Для достижения поставленных целевых показателей по обработке и утилизации отходов территориальной схемой предлагаются соответствующие мероприятия, перечень которых приведён в таблице 32.1. и таблице 32.2.

Таблица 32.1. Перечень мероприятий, предлагаемых территориальной схемой

Год	Зона РО	Тип объекта	Объект	Географические координаты WGS84	Мероприятие	Прочая информация
1	2	3	4	5	6	7
2020	зона 2	полигон	полигон ТКО Георгиевского городского округа, ООО «Сфера-М» (26-00010-3-00758-281114)	44.075612, 43.431912	модернизация объекта	увеличение мощности на 35 тыс. тонн, увеличение ёмкости на 1350 тыс. тонн
2020	зона 2	перегрузка	мусороперегрузочная станция ТКО без элементов сортировки (Андроповский район)	44.488249, 42.48491	ввод в эксплуатацию	мощность 20 тыс. тонн/год
2020	зона 2	перегрузка	мусороперегрузочная станция ТКО без элементов сортировки (Курский район)	44.1363919414, 44.4975224519	ввод в эксплуатацию	мощность 40 тыс. тонн/год
2020	зона 2	перегрузка	мусороперегрузочная станция ТКО без элементов сортировки (Минеральные Воды)	44.170894, 43.129467	ввод в эксплуатацию	мощность 70 тыс. тонн/год
2020	зона 1	сортировка	мусоросортировочный комплекс ТКО межмуниципального зонального центра «Нижнерусский»	45.181659, 41.868562	модернизация объекта	увеличение мощности на 150 тыс. тонн/год; начало процесса отбора сырья для компостирования
2020	зона 2	сортировка	сортировка г. Кисловодск ООО «Уборочные технологии»	43.945816, 42.720546	модернизация объекта	начало процесса отбора сырья для компостирования
2020	зона 4	сортировка	сортировка при полигоне ТКО г. Буденновск	44.7461, 44.1279	ввод в эксплуатацию	мощность 150 тыс. тонн/год; отбор ВМР
2020	зона 1	сортировка	мусоросортировочный комплекс ТКО межмуниципального зонального центра «Светлоград»	45.374388, 42.860207	ввод в эксплуатацию	мощность 160 тыс. тонн/год; отбор ВМР, сырья для компостирования, сырья для производства альтернативного топлива
2020	зона 4	полигон	полигон ТКО г. Буденновск, ООО «Комбинат Благоустройства» (26-00019-3-01028-181215)	44.7461, 44.1279	модернизация объекта (строительство новой карты/траншеи)	увеличение мощности до 88 тыс. тонн/год, увеличение ёмкости на 522 тыс. тонн

Год	Зона РО	Тип объекта	Объект	Географические координаты WGS84	Мероприятие	Прочая информация
1	2	3	4	5	6	7
2020	зона 1	полигон	полигон ТКО г. Ставрополь, ООО «Полигон Яр» (26-00018-З-00920-171115)	45.053531, 42.034211	завершение приёма ТКО, приём иных видов отходов	ввиду отсутствия мощностей по обработке и утилизации ТКО[10]
2021	зона 2	сортировка	мусоросортировочная станция при МСЗ г. Пятигорск	44.069465, 42.98742	ввод в эксплуатацию	мощность 260 тыс. тонн/год; отбор ВМР и сырья для компостирования
2021	зона 2	обезвреживание	МСЗ г. Пятигорска АО «Пятигорский теплоэнергетический комплекс»	44.069465, 42.98742	модернизация объекта	ремонт котлов, установка турбин для получения электрической энергии
2021	зона 1	сортировка	мусоросортировочный комплекс ТКО межмуниципального зонального центра «Нижнерусский»	45.181659, 41.868562	модернизация объекта	начало процесса отбора сырья для производства альтернативного топлива
2022	зона 1	полигон	полигон ТКО Шпаковского района, ООО «Эко-Сити» (26-00004-ХЗ-00592-250914)	45.181659, 41.868562	модернизация объекта (строительство новой карты/траншеи)	увеличение мощности на 300 тыс. тонн/год, увеличение ёмкости на 3000 тыс. тонн
2022	зона 1	полигон	перспективный полигон ТКО межмуниципального зонального центра «Донской»	45.40675, 41.875572	ввод в эксплуатацию	мощность 150 тыс. тонн/год, ёмкость 3000 тыс. тонн
2022	зона 1	полигон	перспективный полигон ТКО межмуниципального зонального центра «Новоалександровский»	45.502548, 41.159686	ввод в эксплуатацию	мощность 150 тыс. тонн/год, ёмкость 3000 тыс. тонн
2022	зона 1	сортировка	мусоросортировочный комплекс ТКО межмуниципального зонального центра «Новоалександровский»	45.502548, 41.159686	ввод в эксплуатацию	мощность 150 тыс. тонн/год; отбор ВМР, сырья для компостирования, сырья для производства альтернативного топлива
2022	зона 1	сортировка	мусоросортировочный комплекс ТКО межмуниципального зонального центра «Донской»	45.407341, 41.875357	ввод в эксплуатацию	мощность 150 тыс. тонн/год; отбор ВМР, сырья для компостирования, сырья для производства альтернативного топлива

[10] В целях исполнения целевых показателей по обработке и утилизации отходов в рамках Национального проекта «Экология», ввиду наличия достаточных мощностей для обработки, утилизации и размещения ТКО на территории зоны деятельности регионального оператора, а также ввиду расположения объекта размещения в черте г. Ставрополя

Год	Зона РО	Тип объекта	Объект	Географические координаты WGS84	Мероприятие	Прочая информация
1	2	3	4	5	6	7
2022	зона 1	перегрузка	мусороперегрузочная станция ТКО без элементов сортировки (Ипатовский городской округ)	45.708345, 42.965049	ввод в эксплуатацию	мощность 35 тыс. тонн/год
2023	зона 3	сортировка	мусоросортировочная станция Александровский район	44.710519, 43.005048	ввод в эксплуатацию	мощность 15 тыс. тонн/год; отбор ВМР, сырья для компостирования
2023	зона 4	хранение	площадка для складирования (с. Покойное Буденновского района)	44.837388, 44.239670	ввод в эксплуатацию	мощность 123 тыс. тонн/год; ёмкость 3000 тыс. тонн
2028	зона 4	полигон	полигон ТКО г. Буденновск, ООО «Комбинат Благоустройства» (26-00019-3-01028-181215)	44.7461, 44.1279	модернизация объекта (строительство новой карты/траншеи)	увеличение ёмкости на 500 тыс. тонн
2030	зона 2	полигон	полигон ТКО Георгиевского городского округа, ООО «Сфера-М» (26-00010-3-00758-281114)	44.075612, 43.431912	модернизация объекта (строительство новой карты/траншеи)	увеличение ёмкости на 450 тыс. тонн

В Буденновском районе Ставропольского края на земельном участке с кадастровым номером 26:20:120303:90 (1,8 км. севернее с. Покойное) имеется объект незавершённого строительства – площадка временного хранения ТБО вместимостью 3 000 тыс. тонн и мощностью 123 тыс. тонн, планируемый ко вводу в эксплуатацию в 2023 году. Поскольку объект не является объектом захоронения ТКО, его использование в схеме потоков ТКО не планируется в силу статьи 24.6. Федерального закона от 24.06.1998 № 89-ФЗ «Об отходах производства и потребления».

Полигоны по захоронению отходов производства и потребления в районе города Ессентуки и районе города Минеральные Воды, расположены на территории особо охраняемого эколого-курортного региона «Кавказские Минеральные Воды». В соответствии со статьёй 12 «Требования к объектам размещения отходов» Федерального закона Российской Федерации от 24.06.1998 № 89-ФЗ «Об отходах производства и потребления» запрещается захоронение отходов в границах курортных, лечебно-оздоровительных, рекреационных зон, вышеуказанные объекты должны быть закрыты и рекультивированы.

Сроки вывода полигонов из эксплуатации должны быть определены по мере выработки своего ресурса и строительства альтернативных объектов обращения с отходами и перенаправления на них потоков твёрдых коммунальных отходов.

Таблица 32.2. Перечень планируемых к вводу в эксплуатацию объектов утилизации отходов

Год	Зона РО	Объект	Географические координаты WGS84	Прочая информация	Производимая продукция
1	2	3	4	5	6
2020	зона 2	комплекс по утилизации пластиковых и резинотехнических изделий	43.945816, 42.720546	мощность 64 тыс. тонн/год; утилизация пластиковых и резинотехнических изделий	ПЭТ-флекс (хлопья ПЭТ), резиновая крошка
2021	зона 2	комплекс по утилизации в п. Чкаловский	44.08019, 42.751327	мощность 250 тыс. тонн/год; утилизация строительных и пищевых отходов (компостирование), а также КГО, пластиковых, древесных отходов и т. д.	песок, щебень, неплодородный грунт и проч.
2021	зона 1	линия производства альтернативного топлива	45.181659, 41.868562	мощность 300 тыс. тонн/год; утилизация смеси пластмасс, бумаги, картона, текстиля и иных	альтернативное топливо
2020	зона 1	линия получения инертных материалов для изоляции отходов (техногрунт в результате компостирования)	45.181659, 41.868562	мощность 80 тыс. тонн/год; утилизация почвогрунта, строительных отходов, бетона, керамической плитки, керамзита и т. п.	инертные материалы для изоляции отходов
2020	зона 1	линия измельчения пластмассы	45.181659, 41.868562	мощность 2,4 тыс. тонн/год; утилизация пластмассы	пластмасса измельчённая

Прогнозные технологические решения на перспективных и модернизируемых объектах обращения с ТКО приведены в приложении А13 к территориальной схеме.

Конкретные технологические решения в части строительства / реконструкции / рекультивации объектов обращения с отходами будут предусмотрены на этапе подготовки и согласования проектно-технической документации при условии выполнения запланированных целевых показателей, установленных территориальной схемой, и соответствия наилучшим доступным технологиям.

В ходе работ по актуализации территориальной схемы от организаций, эксплуатирующих действующие объекты обработки в Минераловодском городском округе и Предгорном районе (Боргустанское шоссе), были получены предложения о модернизации указанных объектов – увеличении мощности каждого из них на 80 тысяч тонн (до 200 тысяч тонн в год). При этом доля отбора ВМР на указанных объектах остаётся неизменной (7%).

На территории муниципального образования «город-курорт Пятигорск» запланирован ввод в эксплуатацию мусоросортировочного комплекса мощностью 300 тысяч тонн в год, а в Предгорном районе (п. Чкаловский) – ввод в эксплуатацию объекта утилизации органической фракции, КГО, строительных и других отходов. Указанные объекты в совокупности позволят достичь существенной доли утилизации и обеспечат потребность всей территории Кавказских Минеральных Вод в мощностях по обработке, утилизации и обезвреживанию отходов. Таким образом будут достигаться целевые показатели Государственной программы Российской Федерации «Охрана окружающей среды» и исполнение требований природоохранного законодательства Российской Федерации.

В этой связи увеличение мощностей объектов обработки в Минераловодском городском округе и Предгорном районе (Боргустанское шоссе) приведёт к необоснованному увеличению тарифа на объектах обработки, тарифа регионального оператора и, как следствие, платы граждан.

В целях обеспечения максимальной доли утилизации отходов и минимизации объёма захораниваемых отходов основную массу ТКО планируется направлять на обработку на мусоросортировочный комплекс при МСЗ «Пятигорский теплоэнергетический комплекс», обеспечивающий отбор порядка 48% поступающих отходов.

Подраздел II. Обоснование поэтапного внедрения системы раздельного накопления отходов и перечень планируемых мероприятий, направленных на её развитие

Максимальный процент отбора утильных компонентов из ТКО возможен при их отборе на стадии сбора отходов, при организации раздельного сбора и внедрении системы пунктов приёма вторичных ресурсов.

Раздельное накопление твёрдых коммунальных отходов предполагает накопление различных видов отходов в различных контейнерах, предназначенных для их накопления. Раздельное накопление отходов может осуществляться путём использования большого количества различных контейнеров для отдельного накопления стекла (в том числе, по цветам), пластика, бумаги и прочих фракций либо путём использования двух различных контейнеров. Принцип системы заключается в разделении отходов на стадии накопления на две составляющие: полезные вторичные компоненты, пригодные для повторного использования (полимерные отходы, бумага, металл, стекло и пр.) и прочие отходы (пищевые и растительные отходы, смет от уборки дворовой территории). Таким образом не происходит смешивание и загрязнение ценных компонентов пищевыми отходами, вторсырье, собираемое отдельно, остаётся более высокого качества, чем смешанное.

Территориальной схемой предлагается поэтапный переход на раздельное накопление твёрдых коммунальных отходов.

На первом этапе рекомендуется внедрение селективного сбора на территориях крупных городских агломераций. На втором этапе, после того как у населения выработается практика раздельного накопления, можно рассмотреть возможность внедрения раздельного накопления на большей территории, с привлечением управляющих компаний, при условии экономической целесообразности и достаточности мощностей обрабатывающих предприятий.

Для внедрения системы раздельного накопления отходов отходы вторичного использования целесообразно складировать в евроконтейнеры объёмом 1,1 куб. м, имеющие специальную маркировку. Двухконтейнерная система накопления твёрдых коммунальных отходов имеет следующие преимущества:

1. Уменьшение необходимой площади земельного участка для организации контейнерной площадки.

2. Снижение затрат на обустройство контейнерной площадки.

3. Снижение затрат на приобретение и обслуживание контейнерного парка.

4. Снижение затрат на транспортирование отходов за счёт сокращения количества транспортных средств и логистических маршрутов для сбора отходов.

С учётом существующих технологических возможностей по сортировке отходов двухконтейнерная система раздельного накопления отходов экономически более эффективна, чем многоконтейнерная система накопления отходов.

Внедрение раздельного накопления твёрдых коммунальных отходов целесообразно осуществлять поэтапно, с использованием «пилотных» городов, расположенных в каждой из зон деятельности региональных операторов. Внедрение целесообразно начинать с крупных населённых пунктов, населённых пунктов в которых уже организовано раздельное накопление твёрдых коммунальных отходов, а также населённых пунктов, рядом с которыми расположены сортировочные мощности.

Подраздел III. Направления развития системы организации и осуществления деятельности по сбору, транспортированию, обработке, утилизации, обезвреживанию, размещению отходов

Глава 1. Критерии выбора перспективных технологий

Российское законодательство, в том числе природоохранное, в настоящее время гармонизируется в соответствии с концепцией устойчивого развития. Следовательно, система управления отходами также должна строиться на принципах устойчивого развития.

Однако реализация принципов, заложенных в европейскую концепцию управления отходами, лимитируется уровнем компетенции региональных властей. Так, если рассматривать иерархию управления отходами, то опции «предотвращение» и «снижение» количества образующихся отходов (из иерархии обращения с отходами), «ответственность производителя», «принцип предосторожности» требуют федерального регулирования. Другие опции и принципы имеют отражение в российском законодательстве, поэтому на региональном уровне ими следует руководствоваться при установлении целей управления отходами, принятии технических решений и разработке инструментов, стимулирующих эффективное обращение с отходами.

Таким образом, принимая во внимание современные тенденции в области обращения с отходами и уровень компетенции региональной власти, можно заключить, что при разработке критериев выбора перспективных технологий по обращению с отходами необходимо основываться на следующих принципах:

1. Принцип «загрязнитель платит» (ст.23 ФЗ-89 «Об отходах производства и потребления»).

2. Принцип ответственности производителя (ст.24.1, ст.24.2, ст.24.5 ФЗ-89 «Об отходах производства и потребления»).

3. Принцип экологической безопасности.

4. Принцип близости (в Российском законодательстве продекларирован близкий по значению принцип «эколого-экономической эффективности»).

5. Принцип приоритетности обращения с отходами в соответствии с п.2 ст.3 ФЗ-89 «Об отходах производства и потребления» (рисунок 3).

Рисунок 3. Принцип приоритетности обращения с отходами

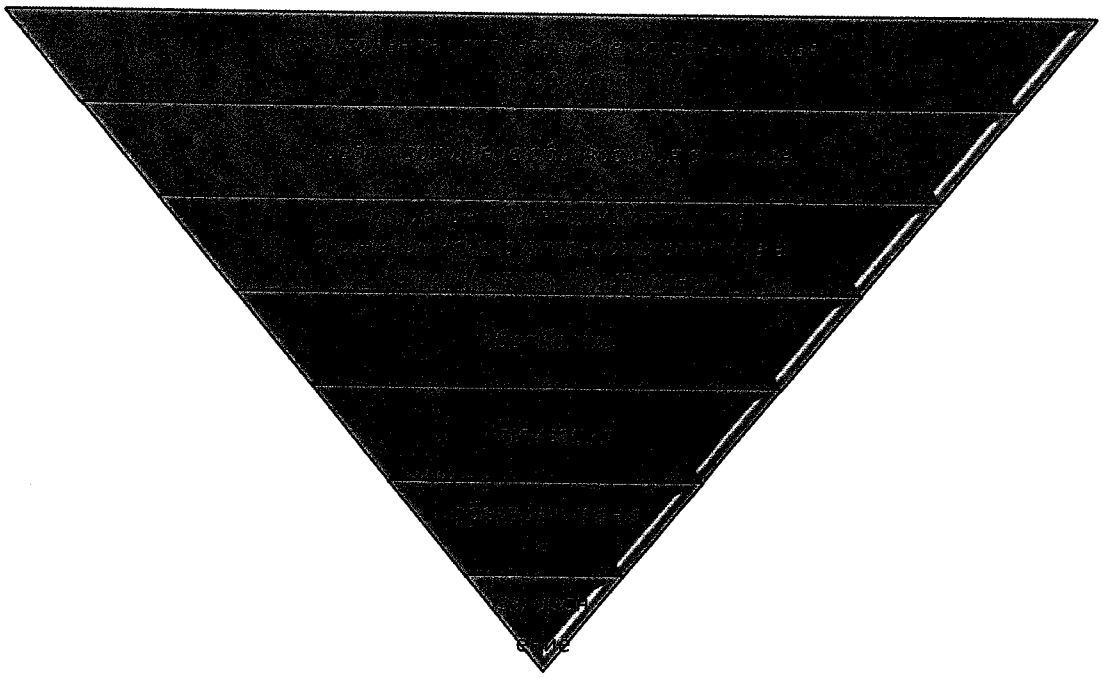

Данные принципы следует дополнить направлениями реализации принципов в соответствии с требованиями законодательства:

1. Выбор технологий не должен противоречить принципам эколого-экономической эффективности (или принципам использования наилучших доступных технологий при обращении с отходами).

2. Технологии по обращению с отходами должны применяться комплексно (с учётом местных условий) для обеспечения максимального эколого-экономического эффекта.

3. На всех этапах обращения с отходами должны соблюдаться требования действующего законодательства РФ.

4. Внедрение технологий обращения с отходами должно подкрепляться комплексом административных, экономических и экологических инструментов.

5. Максимальное вовлечение заинтересованных сторон в процесс принятия решений по управлению отходами.

6. Максимальное использование социальных инструментов для информирования и вовлечения населения и иных поставщиков отходов в деятельность по экологически безопасному обращению с отходами.

7. Построение прозрачной иерархической структуры управления системой санитарной очистки. Обеспечение эффективной координации усилий между участниками системы обращения с отходами с целью принятия грамотных управленческих решений.

8. Увеличение доли участия частного капитала в системе обращения с отходами.

9. Внедрение эффективной системы мониторинга и контроля за обращением с отходами.

10. Обновление и регулирование существующей системы нормативно-правовых актов, направленных на создание новых систем обращения с отходами и поддержки принципов платности любой деятельности, связанной с загрязнением окружающей среды.

С учётом принятых концептуальных подходов построения системы обращения с отходами производства и потребления на территории Ставропольского края и принятой модели развития можно сформулировать основные принципы построения технологической схемы обращения с отходами:

1. Максимальное использование ресурсного потенциала отходов. Данный принцип предполагает построение системы обращения с отходами, направленной на извлечение максимального количества вторичного сырья за счёт внедрения раздельного сбора (накопления), механобиологической и энергетической утилизации отходов перед окончательным захоронением.

2. Минимизация количества отходов, направляемых на захоронение, с целью снижения негативного воздействия на окружающую среду объектов размещения отходов может быть достигнута за счёт отбора утильных фракций в виде вторичного сырья.

3. Снижение токсичности отходов, направляемых на захоронение, за счёт извлечения токсичных отходов на стадии накопления и сбора. Основным

требованием к захоронению отходов должен стать принцип исключения захоронения отходов, обладающих ресурсным потенциалом.

4. Укрупнение объектов утилизации отходов и уменьшение общего числа объектов с целью повышения экономической эффективности инвестиций в развитие отрасли, строительства более совершенных объектов и минимизации негативного воздействия на стадии утилизации отходов.

5. Внедрение современных технологий переработки отходов потребует значительных инвестиций. С целью снижения нагрузки на бюджеты различных уровней развитие системы обращения с отходами должно быть основано на максимальном вовлечении частных инвесторов в систему обращения с отходами. При этом бюджетные ассигнования в развитие объектов санитарной очистки должны выделяться для решения проблем обращения с «коммерчески непривлекательными» видами и образователями отходов.

При выборе технологических решений по сбору, транспортированию, обработке, утилизации, обезвреживанию и размещению ТКО на территории Ставропольского края необходимо анализировать передовой опыт регионов России по выбору наилучших доступных технологий.

Глава 2. Технико-экономическая характеристика технологий и оборудования по обработке (сортировке), утилизации, обезвреживанию и размещению ТКО

§ 1. Технико-экономические характеристики объектов мусоросортировки

Сортировка отходов позволяет выделить вторичные материальные ресурсы для переработки, сокращает затраты на вывоз отходов на место их захоронения, а также продлевает срок эксплуатации полигона.

Состав типового мусоросортировочного комплекса и описание технологических процессов:

1. Конвейер цепной подающий из приямка на платформу. Необходим для подачи ТКО на сортировочную линию. На промышленную бетонную площадку под навесом твёрдые коммунальные отходы доставляются мусоровозами. Поступающие отходы разгружают на бетонные полы площадки приёма мусора (ТКО). Крупногабаритные предметы выбираются из ТКО и перевозятся или переносятся на площадку работы с КГМ. Остальные ТКО экскаватором или погрузчиком сдвигаются в приямок подающего конвейера. Цепной подающий конвейер необходим для подъёма отходов на сортировочную площадку.

2. Конвейер ленточный сортировочный. Конвейер предназначен для работы операторов по сортировке ТКО. Оператор при выделении полезной

фракции сбрасывает её в бункер вниз. Вдоль сортировочного конвейера расположены посты (рабочие места) с люками. С каждой стороны конвейера располагается установленное количество постов. Количество человек, обслуживающих линию сортировки, также зависит от количества постов. Часть выделенных компонентов (макулатура, ПЭТФ, пластмасса высокого и низкого давления и т. д.) через люки поступает в накопительные отделения, и попадают в передвижные контейнеры или на бетонное основание. Мусоросортировочный комплекс может комплектоваться сортировочной кабиной для более комфортной работы персонала комплекса. Сортировочный ленточный конвейер установлен на платформе для сортировки и предназначен для транспортировки ТКО и для ручной разборки. В сортировочной кабине с двух сторон сортировочного ленточного конвейера организованы посты ручного отбора вторичного сырья. Из ТКО последовательно отбираются бумага, картон, текстиль, плёнка, пластиковые бутылки, цветной металлолом, стекло и др. Стекло и цветной металлолом сбрасываются через люки в стоящие на полу контейнеры. Бумага, картон, текстиль, плёнка и пластиковые бутылки сбрасываются через люки в бункеры или на бетонное основание и по мере наполнения перемещаются к цепному, подающему в пресс, конвейеру. Возможен вариант автоматизированной подачи полезной фракции.

3. Конвейер цепной подающий отсортированные ТКО в пресс. Отсортированные полезные фракции из-под сортировочной платформы при помощи ковшового трактора ссыпаются в приямок подающего конвейера. Последний, в свою очередь, осуществляет подачу материла в загрузочное окно пресса для прессования вторсырья.

4. Конвейер ленточный для удаления «хвостов» реверсивный. Оставшиеся после выбора ценных компонентов отходы (хвосты сортировки) способом перегрузки поступают на реверсивный конвейер, а затем в открытые контейнеры, либо в пресс компакторы, расположенные под конвейерной лентой с правой и с левой сторон конвейера, либо в специальный горизонтальный пресс. Использование горизонтальных прессов позволяет продлевать срок службы полигона. Подача материала производится в левую или в правую сторону, что обеспечивает безостановочную работу комплекса.

5. Сортировочная платформа. Конструкционный элемент, необходимый для большей эффективности в плане количественного и качественного сбора полезных фракций из потока ТКО.

6. Пресс для вторичного сырья. Пресс для вторичного сырья позволяет делать брикеты весом до 1 000 кг. Вторичное сырье: картон, плёнка, бутылки ПЭТ, мешковина и т. д. брикетируются для последующей загрузки в автотранспорт и продажи. Пресс необходим для прессования вторичного сырья. Автоматический пресс применяется для сырья, образование которого происходит постоянно небольшими количествами, т. е. требуется накопления

отходов для прессования его в тюк. Прессование является необходимым условием для возможности перевозки и продажи вторичных материальных ресурсов.

7. Пресс для отходов. Стационарные прессы предназначены для снижения объёма вывозимых с сортировки «хвостов».

8. Сепаратор магнитный. Используется для автоматического отбора магнитных материалов стали. В том месте, где устанавливается магнитный сепаратор, секция конвейера обязательно выполняется из немагнитной стали.

9. Грохоты или вибрационные сепараторы. Используется для фильтрации мелких фракций ТКО: земля, пыль и т. д. Устанавливается перед сортировочным конвейером для повышения эффективности сортировки ТКО. Если прибывающий мусор или отходы содержат много грунта – например, привезённый со свалок, вибрационный сепаратор или грохот является необходимым для эффективной сортировки ТКО.

10. Система АСУ со шкафами управления.

Дополнительные элементы мусоросортировочного комплекса:

1. Перфоратор ПЭТ-тары. Используется для прокалывания ПЭТ-тары с целью подготовки её к прессованию. Большинство ПЭТ-тары приходит закрытой, поэтому в ней остаётся воздух, и при прессовании эта тара будет занимать дополнительный объём, что уменьшит плотность спрессованной кипы и, соответственно, её ценность, а также увеличит расходы на транспортирование.

2. Разрыватель пакетов. Устройство предназначено для открывания мусорных пакетов, в которых приходит до 2/3 коммунальных отходов, что позволяет произвести сортировку его содержимого.

3. Шредер. Используется для измельчения ТКО. Позволяет измельчить фракции ТКО, чтобы в дальнейшем спрессовать их в более плотные кипы. Размер измельчённой фракции может устанавливаться в зависимости от потребностей. Часто устанавливается на участке работы с крупногабаритными отходами.

4. Вихретоковый сепаратор. Используется для автоматического отбора немагнитных металлов: медь, алюминий и т. д.

5. Оптические сепараторы. Используются в автоматических мусоросортировочных комплексах для увеличения процента отбора полезной фракции и уменьшения зависимости сортировочного комплекса от человеческого ресурса.

5. Баллистические сепараторы. Используются для автоматического разделения 3D (лёгкая упаковка, бутылки, жестяные банки, консервные банки) от 2D (бумага, картон и плёнка) фракции. При этом материалы мелких фракций, остатки органических продуктов и мелкие неподходящие материалы (камни, песок и т. д.) отсеиваются через отверстия продольных лопастей и собираются в нижней части.

6. Сепараторы лёгкой и тяжёлой фракции. Используются для автоматического разделения лёгкой и тяжёлой фракции в мусоросортировочных комплексах.

7. Упаковочные машины для ТКО. Используются для придания брикетированным «хвостам» эстетического вида. Также это позволяет использовать «хвосты» для перевозки или переработки в будущем.

8. Вертикальные прессы. Используются как альтернатива горизонтальным прессам на маленьких мусоросортировочных комплексах для брикетирования вторичного сырья.

9. Пресс-компакторы. Стационарные прессы предназначены для снижения объёма вывозимых с сортировки «хвостов». Пресс-компактор спрессовывает материал в присоединяемый закрытый контейнер, который периодически необходимо менять при его заполнении.

§ 2. Технология захоронения твёрдых коммунальных отходов

Полигон – это комплекс природоохранных сооружений, предназначенных для централизованного сбора, обезвреживания и захоронения отходов, предотвращающих попадание вредных веществ в окружающую среду, загрязнения атмосферы, почвы, поверхностных и грунтовых вод, препятствующих распространению грызунов, насекомых и болезнетворных микроорганизмов.

Массив отходов полигона ограничен системами инженерных сооружений: верхним окончательным покрытием и противофильтрационным экраном для управления эмиссией полигона – сокращения неблагоприятного воздействия на окружающую среду.

Основными факторами риска причинения вреда окружающей среде полигонами ТКО являются:

1. Выброс свалочных газов в атмосферный воздух.

2. Выброс токсичных веществ в случаях возгорания отходов.

3. Загрязнение гидрогеологической среды токсичным фильтратом.

4. Загрязнение поверхностных вод объектов поверхностным стоком и разгрузкой загрязнённого подземного стока.

5. Засорение и загрязнение лёгкими фракциями ТКО прилегающих территорий.

Свалочный газ образуется в ходе биохимических процессов разложения органических составляющих отходов в теле полигона. Возникающие газы и пары образуют влажную газовую смесь переменного состава. Основными составляющими этой смеси являются метан CH4, диоксид углерода CO2.

Из-за своих основных составляющих, а также наличия других опасных компонентов, эмиссия свалочного газа может оказывать вредное влияние на окружающую среду в виде:

1. Опасности взрыва, горения, задымления.

2. Помехи рекультивации полигона.

3. Распространения соответствующего запаха.

4. Выделения токсичных или опасных для здоровья составляющих.

5. Выбросов парниковых газов.

Исходя из этого, газы должны быть собраны и утилизированы.

Возникновение свалочного газа происходит в пяти фазах, сокращение образования – в четырёх. Перечень фаз приведён в таблице 33.

Таблица 33. Фазы образования свалочного газа

Фаза	Название	Процесс
I	оксидирование (аэробная фаза)	образование свалочного газа
II	кислое брожение	
III	нестабильное брожение метана	
IV	стабильная метановая фаза	
V	метаногенная долгосрочная фаза	
VI	фаза поступления воздуха	уменьшение образования
VII	фаза оксидирования метана	
VIII	фаза двуокиси углерода	
IX	воздушная фаза	

В связи с длительностью процесса биохимической деградации ТКО происходит местное наложение различных фаз. До строительства системы сбора и обработки свалочного газа необходимо провести тщательные и комплексные исследования, включающие полный анализ состава свалочного газа.

Отвод газа с полигона в первую очередь должен вестись за счёт откачки из вертикальных скважин (колодцев), что даёт возможность отвода газа с больших площадей различных участков полигона. В связи с проседанием и оседанием тела полигона вследствие уплотнения и массового уменьшения объёма в ходе биологических процессов разложения, функциональная работа горизонтального дренажа подвергается большому риску, и такой дренаж следует использовать в исключительных случаях. Каждый вертикальный колодец с помощью задвижки регулируется отдельно и связан откачивающей трубой с собирающей траверсой регулирующей газовой станции. Газ из скважин поступает в собирающий газопровод, а из него в виде смешанного газа подаётся к факельному блоку или на блочную ТЭС.

Сборные коллекторы располагают согласно требованиям производственной безопасности в закрытых регулирующих газовых станциях (в первую очередь, защита от мороза в зимнее время). Откачка и утилизация свалочного газа происходит через станцию откачки с помощью интегрированного высокотемпературного факела.

В мировой практике используются различные технологии сбора и использования свалочных газов. В последнее время широкое распространение получили станции активной дегазации и использование гибких труб из пластика.

Несмотря на то, что извлечение свалочного газа связано с уменьшением объёма размещённых отходов и экономией эксплуатационного ресурса полигонов ТКО, инвестиционная привлекательность применения технологий утилизации свалочных газов находится в прямой зависимости от обеспеченности традиционными ископаемыми источниками энергии.

Основными факторами, влияющими на загрязнение подземных водоносных горизонтов в результате размещения отходов на полигонах ТКО, являются:

1. Состав и свойства размещаемых отходов, в связи с чем при реализации территориальной схемы необходимо обеспечить реализацию раздельного накопления и сбора ТКО, особенно в части извлечения опасных отходов.

2. Свойства грунтов, подстилающих технологические карты для размещения ТКО и определяющие их способность выполнять функции физического и геохимического барьера.

3. Наличие подстилающего гидрозащитного экрана из синтетической геомембраны, системы сбора и очистки фильтрата.

Применительно к размещению ТКО наилучшими доступными технологиями, рекомендуемыми для применения в Ставропольском крае, следует

считать технологии захоронения предварительно сортированных ТКО на полигонах, имеющих гидроизолирующий экран, систему сбора и очистки токсичного фильтрата, систему сбора и использования свалочных газов, участок компостирования, оборудование по размещению на полигоне с высокой степенью уплотнения катками-компакторами.

§ 3. Требования к мусороперегрузочным станциям

В некоторых ситуациях, учитывая существующие схемы расположения объектов обращения с ТКО, прямое транспортирование при помощи специализированного автотранспорта характеризуется относительно незначительной полезной нагрузкой и связано с высокими расходами на оплату труда обслуживающего персонала и горюче-смазочных материалов, что приводит к чрезвычайно высоким издержкам. В указанных случаях целесообразно создавать промежуточные станции перегрузки ТКО (мусороперегрузочные станции МПС, рисунок 4), где отходы уплотняются и перегружаются в крупнотоннажный транспорт.

Рисунок 4. Схема мусороперегрузочной станции

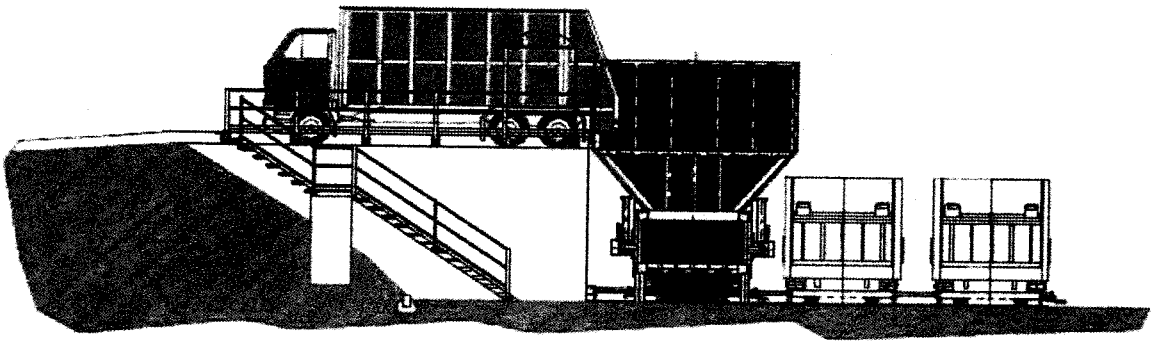

Различают два типа уплотнительных систем: стандартный пресс и пресс с камерой предварительной подпрессовки (рисунок 5).

Пресс с камерой предварительного прессования сначала уплотняет отходы в загрузочном окне и после этого, уже уплотнёнными, прессует их далее в накопительный контейнер. Такое оборудование особенно подходит для несортированного (в том числе крупногабаритного) мусора. Стандартный пресс, наоборот, осуществляет уплотнение непосредственно в контейнере.

Рисунок 5. Принцип работы мусороперегрузочного пресса

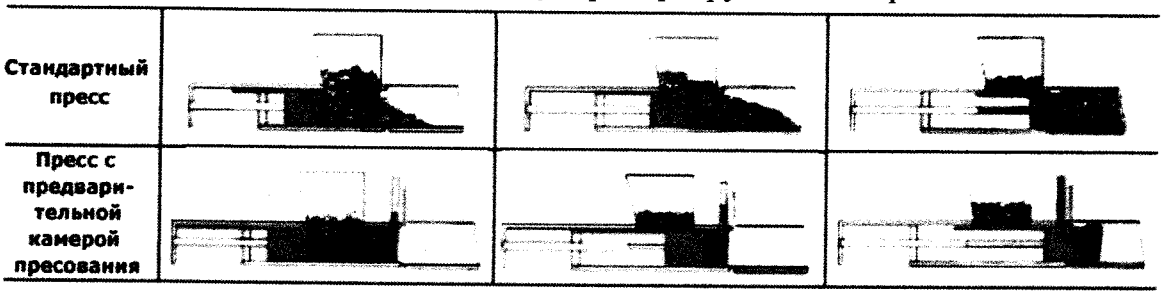

Преимуществами мусороперегрузочных станций являются:

1. Снижение затрат (время и топливо) на транспортирование отходов от потребителя до объектов обращения с отходами.

2. Снижение нагрузки на транспортную сеть и выброса загрязняющих веществ в атмосферный воздух.

3. Горизонтально расположенный поршень пресса в полиамидных направляющих, не требующих никакого технического обслуживания, для уплотнения крупногабаритных отходов.

После постройки МПС мусоровывозящая техника выгружает собранные ранее отходы не на полигон, а в перегрузочную станцию, состоящую из стационарного пресса и автоматически меняющихся контейнеров большой ёмкости. Подъезжающие машины выгружают ТКО в приёмный бункер, под воронкой которого располагается загрузочное окно стационарного пресса. Усиленное прессование позволяет снизить объем мусора в 5-7 раз. После того как контейнер заполнен, он автоматически «отстёгивается» от пресса и меняется на пустой. Контейнеры находятся на специальных роликах, что позволяет автоматически заменить полный контейнер на пустой. Полные контейнеры вывозятся для выгрузки на полигоны. Для увеличения экономического эффекта иногда одна машина везёт сразу 2 контейнера (второй на прицепе).

Пропускная способность таких станций составляет порядка 1000 м3/ч, при условии использования одного стационарного пресса.

§ 4. Технологии утилизации твёрдых коммунальных отходов

Отсортированные вторичные материальные ресурсы могут перерабатываться на площадках, создаваемых на базе планируемых к строительству объектов (межмуниципальных центров обращения с отходами).

Переработка пластмасс

Учитывая высокую долю пластика в ТКО и его высокую устойчивость к биодеградации, необходимо оборудовать мощности для переработки пластмасс.

Методы переработки пластмасс:

1. Формование из полимеров, находящихся в вязко-текучем состоянии – литье под давлением, экструзия, прессование, спекание и др.

2. Формование из полимеров, находящихся в высокоэластическом состоянии, обычно с использованием листов или плёночных заготовок (вакуумформование, пневмоформование, горячая штамповка и др.).

3. Формование из полимеров, находящихся в твёрдом (кристаллическом или стеклообразном) состоянии, основанное на способности таких полимеров проявлять высокоэластичность (штамповка при комнатной температуре, прокатка и др.).

4. Формование с использованием растворов и дисперсий полимеров (получение плёнок методом полива, формование изделий окунанием формы, ротационное формование пластизолей.

Предварительная подготовка отходов пластика к дальнейшему использованию осуществляется методами холодного и горячего гранулирования.

Биотермическая переработка ТКО (компостирование)

Компостирование отходов может осуществляться несколькими способами, которые отличаются уровнем механизации (площадки компостирования, биотермические барабаны, тоннели и т. п.), условиями и сроками проведения процесса (от нескольких недель до 2-х лет), качеством компоста (предварительная очистка от балластных компонентов или грохочение готового компоста).

Методы биотермической переработки:

1. Аэробное компостирование на площадках (с механическим перемешиванием или с использованием принудительной аэрацией).

Процесс осуществляется в штабелях на обвалованных асфальтобетонных или бетонных площадках с использованием средств механизации. Из предварительно обработанных ТКО формируются штабеля, в которых происходят процессы аэробного биотермического компостирования. Высота штабелей зависит от метода аэрации материала и при использовании принудительной аэрации может превышать 2,5 м. Ширина штабеля поверху не менее 2 м,

длина – 10–50 м, угол заложения откосов равен 45°. Между штабелями оставляют проезды шириной 3–6 м.

В свою очередь, в категории «аэробное компостирование на площадках» по способу аэрации субстрата выделяются следующие подкатегории:

1.1. Компостные ряды (бурты), перемешиваемые механически (для обеспечения доступа кислорода).

Плюсами данного способа является то, что издержки минимальны по сравнению с другими технологиями (ориентировочная стоимость изготовления 1 тонны компоста составляет 1200-3000 рублей), в случае внепланового увеличения поступившего сырья, ряды могут быть увеличены.

Минусами – невозможность переработки большого количества пищевых отходов (богатых азотом), требуется большое количество материала, богатого углеродом (например, листва, ветки); могут образовываться анаэробные участки в рядах из-за сложности прохода кислорода, что ведёт к проблемам с запахом от базы компостирования и выделению метана в атмосферу; проблемы с запахом от компостной базы, в случае нарушения технологии; атмосферные осадки приводят к вымыванию ценных веществ из материала, загрязняют компост и нарушают процесс разложения вещества.

1.2. Аэрируемые компостные ряды (бурты) (подача кислорода через трубы внутри ряда).

Плюс данного способа заключаются в том, что он позволяет перерабатывать большие объёмы пищевых отходов, чем первый вид компостирования.

Минус – данный способ дороже, чем предыдущий тип компостирования. Ориентировочная стоимость изготовления 1 тонны компоста составляет 2000-4500 рублей.

1.3. Аэрируемые ряды (бурты) с синтетическим накрытием (для поддержания необходимого уровня влажности и стабилизации температуры).

Плюсами этого способа является отсутствие проблем с контролем запаха с компостной базы и сравнительно простой контроль за уровнем влажности.

Минус – данный способ дороже, чем первый и второй типы рядкового компостирования (ориентировочная стоимость изготовления 1 тонны компоста составляет 4000-5000 рублей).

2. Аэробное компостирование в закрытых реакторах.

Материал загружается постепенно в реактор, внутри которого осуществляется перемешивание материала и постоянная подача кислорода. При этом

идёт строгий контроль за уровнем влажности и кислорода. В случае необходимости материал увлажняется.

Применяется в условиях ограниченности земельных ресурсов. Аэрация (снабжение кислородом) осуществляется с помощью подачи горячего воздуха. Отсеки обычно имеют размеры 2 м в основании и 8 м в высоту.

Плюсами данного способа являются сравнительно быстрый процесс компостирования; не требует большой территории; возможность перерабатывать большее количество пищевых отходов, чем при рядковом компостировании; отсутствие проблем с контролем запаха; хорошая аэрация процесса (не допускается образование анаэробных участков).

Минус – данный способ дороже, чем рядковое компостирование (ориентировочная стоимость изготовления 1 тонны компоста составляет 6000-7000 рублей).

По окончании активной стадии любого из приведённых видов компостирования, начинается стадия вызревания, которая длится 3-6 недель. Далее материал просеивается для удаления посторонних элементов (пластик, стекло и т. д.).

Применяют две принципиальные схемы аэробного компостирования: с предварительным дроблением ТБО и без предварительного дробления. В первом случае для измельчения ТБО используют специальные дробилки, во втором — измельчение (менее эффективное) происходит за счёт многократного перелопачивания компостируемого материала. Неизмельчённые фракции отделяют на контрольном грохоте. Установки компостирования, оснащённые дробилками для предварительного измельчения ТБО, обеспечивают больший выход компоста и дают меньше отходов производства.

3. Анаэробное компостирование (в условиях отсутствия (или минимального присутствия) кислорода).

Получаемый продукт: сухой дигестат, жидкая фракция, биогаз (состоящий из метана на 60-70%), углекислого газа (30-40%) и других элементов в минимальном количестве. При отделении метана от других элементов, он может быть использован для генерации электроэнергии, тепла или продан как топливо для автомобилей.

Анаэробный дигестат (сухая часть вещества, прошедшего переработку) производится с помощью отжима субстанции. Жидкая фракция может быть использована для стабилизации влажности следующих циклов переработки или как жидкое удобрение. Сухой дигестат может быть использован далее для создания компоста (необходим этап любого аэробное компостирование).

Плюсами данного способа – производство биогаза из отходов; минимизация утечки метана в атмосферу; обезвреживание патогенных веществ; отсутствует необходимость в большой территории для размещения (для реактора достаточно 12-24 м2), без учёта территории для пост-компостирования дигестата.

Минусами – данный способ дороже по сравнению с другими вариантами создания компоста (ориентировочная стоимость изготовления 1 тонны компоста составляет 7000-11000 рублей); отсутствует гибкая система в отношении изменения объёма материала; требуется очень строгий контроль запаха.

При биотермической переработке (компостировании) ТКО достигаются следующие цели: значительное уменьшение объёма ТКО; снижение класса опасности и стоимости захоронения; получаемый компост используется в благоустройстве, для рекультивации нарушенных земель и карт полигона ТКО; очищенный от примесей компост является органоминеральным удобрением.

Утилизация твёрдых коммунальных отходов с получением альтернативного топлива

Метод применяется для утилизации ТКО физическими методами с получением альтернативного топлива.

Данный метод основан на сочетании операций измельчения, сепарации с извлечением несгораемых фракций инертных материалов (стекло, бетон, камни, черные и цветные металлы и пр.). При необходимости применяется сушка топлива и внесение компонентов, повышающих калорийность топлива.

Основными фракциями, используемыми для производства альтернативного топлива из ТКО являются бумага, картон, пластик, полимерные материалы, кожа(кожзаменители), резина, синтетические ткани, текстиль, дерево, теплотворная способность которых варьируется от 13 ГДж/тн (древесина) до 46 ГДж/тн (пластик). Содержание органических веществ и повышение влажности компонентов снижает номинальную теплотворную способность готового альтернативного топлива.

Точные параметры готового альтернативного топлива зависят от времени года сбора, населённого пункта (существует разница в морфологическом составе ТКО между сельской местностью и городами), метода сбора (смешанный, раздельный), способа транспортировки ТКО до сортировочной линии, оборудования сортировочной линии и качества сортировки.

Процесс изготовления представляет собой чередующиеся между собой две стадии дробления и сепарации, сушку горячим воздухом, добавление

искусственных компонентов (при необходимости), формование (при необходимости).

Конечным продуктом является твёрдое топливо RDF (от «Refuse Derived Fuel» — «твёрдое восстановленное топливо»), представляющее собой гранулы, брикеты, тюки, хлопья, пух и др., позволяющее снизить использование ископаемого топлива (угля, мазута, природного газа) на 20-60%. По тепловому показателю 1 $м^3$ природного газа эквивалентен 1,7 кг RDF.

Основными показателями RDF топлива являются теплотворная способность, содержание зольных веществ, хлора, тяжёлых металлов.

Использование топлива RDF возможно на ТЭЦ, металлургических заводах, цементных заводах и котельных установках.

Экологические преимущества: возможность извлечения вторичных ресурсов из ТКО; максимальная утилизация ТКО с получением твёрдого топлива; значительное уменьшение отходов, подлежащих захоронению.

При выборе технологии утилизации или обезвреживания ТКО необходимо использовать Информационно-технический справочник по наилучшим доступным технологиям «Утилизация и обезвреживание отходов (кроме обезвреживания термическим способом (сжигание отходов)» Федерального агентства по техническому регулированию и метрологии (ИТС15-2016, Москва, Бюро НТД, 2016).

РАЗДЕЛ XII ОЦЕНКА ОБЪЁМА СООТВЕТСТВУЮЩИХ КАПИТАЛЬНЫХ ВЛОЖЕНИЙ В СТРОИТЕЛЬСТВО, РЕКОНСТРУКЦИЮ, ВЫВЕДЕНИЕ ИЗ ЭКСПЛУАТАЦИИ ОБЪЕКТОВ ОБРАБОТКИ, УТИЛИЗАЦИИ, ОБЕЗВРЕЖИВАНИЯ, РАЗМЕЩЕНИЯ ОТХОДОВ

Создание перспективной инфраструктуры обращения с отходами включает в себя как строительство новых объектов обращения с отходами, так и модернизацию/реконструкцию действующих объектов.

Суммы капитальных вложений, требуемых на указанные в разделе 9 мероприятия, рассчитаны оценочно на основании укрупнённых нормативов цены строительства, информации от потенциальных инвесторов, а при их отсутствии на основании проектов-аналогов по удельным затратам на тонну мощности и/или вместимости.

Размер капитальных вложений подлежит утверждению органом регулирования тарифов Ставропольского края в рамках рассмотрения и согласования инвестиционных и производственных программ на строительство/реконструкцию объектов обращения с отходами. Расчётные значения капитальных вложений в разрезе объектов представлены в приложении Б2 к территориальной схеме.

Таблица 34.1. Прогнозные инвестиции в создание и модернизацию объектов обращения с отходами (тыс. рублей[11])

Источник инвестиций	Объекты размещения	Объекты сортировки	Объекты обезвреживания	ИТОГО
Внебюджетные средства	2 325 364	1 220 082	218 875	3 764 320

Таблица 34.2. Прогнозные инвестиции в создание и модернизацию объектов обращения с отходами в разрезе зон деятельности региональных операторов по годам (тыс. рублей[11])

Зона деятельности регионального оператора	Вид объектов	Объём инвестиций
Зона 1	объекты размещения	1 318 189
	объекты сортировки	876 923
	объекты обезвреживания	0
	капитальные вложения всего	2 195 112
Зона 2	объекты размещения	557 740
	объекты сортировки	227 864
	объекты обезвреживания	218 875
	капитальные вложения всего	1 004 480
Зона 3	объекты размещения	78 949
	объекты сортировки	94 694
	объекты обезвреживания	0
	капитальные вложения всего	173 643
Зона 4	объекты размещения	370 486
	объекты сортировки	20 600
	объекты обезвреживания	0
	капитальные вложения всего	391 086

Деятельность объектов обработки, утилизации, обезвреживания, размещения отходов за исключением твёрдых коммунальных отходов, не регулируется в том же порядке, что и деятельность объектов обращения с ТКО. В связи с этим строительство/реконструкция или рекультивация таких объектов не может являться предметом рассмотрения территориальной схемы обращения с отходами.

РАЗДЕЛ XIII СВЕДЕНИЯ О ЗОНАХ ДЕЯТЕЛЬНОСТИ РЕГИОНАЛЬНЫХ ОПЕРАТОРОВ

В 2018 году по итогам конкурсных процедур были определены региональные операторы для 4 зон деятельности на территории Ставропольского края.

[11] Включая инвестиции, которые уже были вложены в 2018-2019 годах и учтены в тарифах объектов размещения отходов, установленных органом регулирования тарифов Ставропольского края

Первая зона – ООО «Эко-Сити», ИНН 2636803134 (ecocity26.ru).

Вторая зона – ООО «Жилищно-коммунальное хозяйство», ИНН 2630040574 (tkomw.ru).

Третья зона – ООО «Экострой», ИНН 2634812831 (ecostroy26.ru).

Четвертая зона – ООО «Комбинат Благоустройства», ИНН 2624033201 (kombinatbs.ru).

Рисунок 6. Зоны деятельности региональных операторов

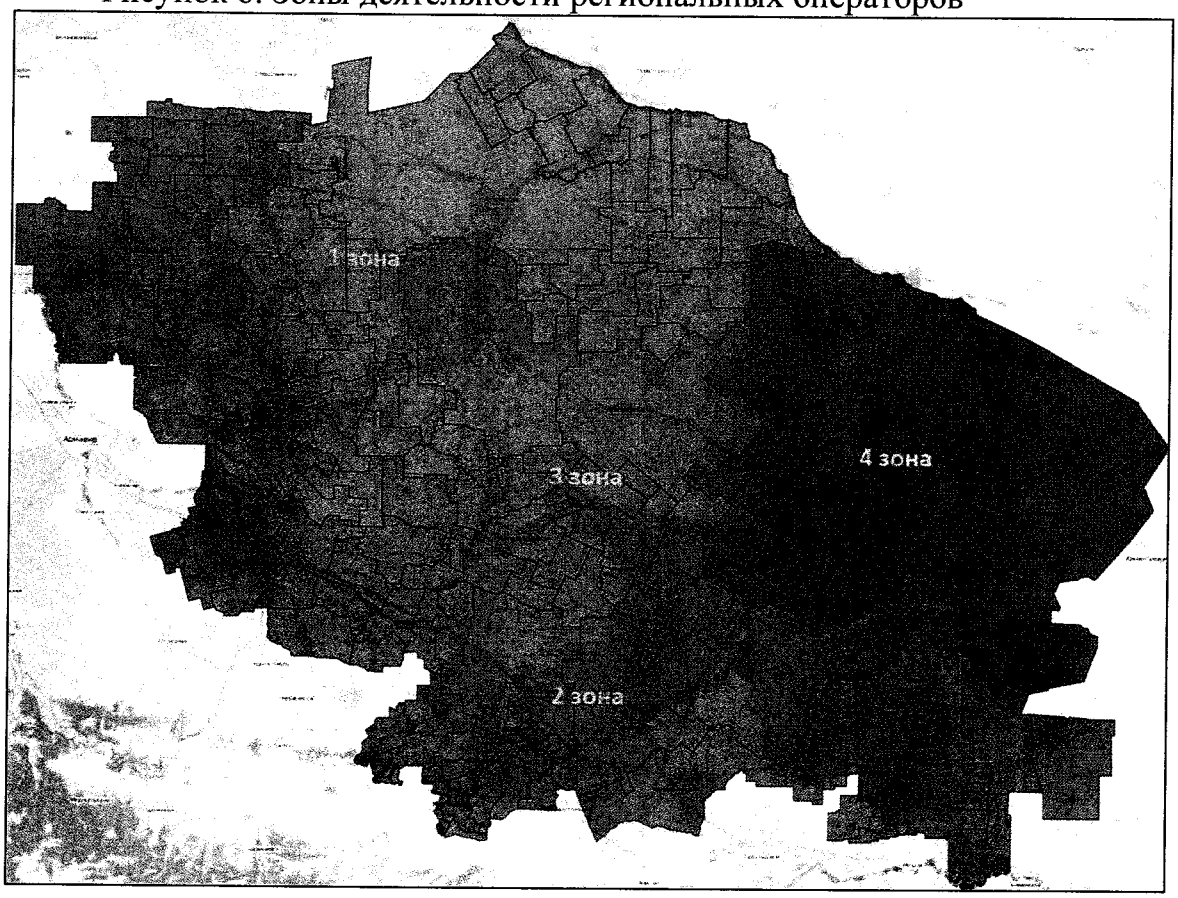

Таблица 35. Распределение муниципальных образований Ставропольского края по зонам деятельности региональных операторов

Зона деятельности регионального оператора	Муниципальные образования в составе зоны деятельности
1	2
Первая зона	Апанасенковский район, городской округ город Ставрополь, Грачевский район, Изобильненский городской округ, Ипатовский городской округ, Красногвардейский район, Новоалександровский городской округ, Петровский городской округ, Труновский район, Туркменский район, Шпаковский район
Вторая зона	Андроповский район, Георгиевский городской округ, городской округ город Лермонтов, городской округ город Невинномысск, городской округ город-курорт Ессентуки, городской

Зона деятельности регионального оператора	Муниципальные образования в составе зоны деятельности
1	2
	округ город-курорт Железноводск, городской округ город-курорт Кисловодск, городской округ город-курорт Пятигорск, Кировский городской округ, Кочубеевский район, Курский район, Минераловодский городской округ, Предгорный район, Советский городской округ, Степновский район
Третья зона	Александровский район, Благодарненский городской округ, Новоселицкий район
Четвертая зона	Арзгирский район, Буденновский район, Левокумский район, Нефтекумский городской округ

Таблица 36. Распределение массы ТКО между региональными операторами (тыс. тонн)

Год	Первая зона	Вторая зона	Третья зона	Четвертая зона	Итого
2019	478,66	618,60	44,80	90,90	1 232,96
2020	480,80	621,36	45,00	91,31	1 238,47
2021	482,50	623,55	45,16	91,63	1 242,85
2022	483,98	625,47	45,30	91,91	1 246,66
2023	485,36	627,25	45,43	92,17	1 250,21
2024	486,67	628,94	45,55	92,42	1 253,59
2025	487,93	630,58	45,67	92,66	1 256,84
2026	489,08	632,05	45,78	92,88	1 259,78
2027	490,08	633,35	45,87	93,07	1 262,36
2028	490,99	634,53	45,96	93,24	1 264,71
2029	491,83	635,61	46,03	93,40	1 266,88
2030	492,62	636,63	46,11	93,55	1 268,91

РАЗДЕЛ XIV ПРОГНОЗНЫЕ ЗНАЧЕНИЯ ПРЕДЕЛЬНЫХ ТАРИФОВ В ОБЛАСТИ ОБРАЩЕНИЯ С ТВЁРДЫМИ КОММУНАЛЬНЫМИ ОТХОДАМИ

Прогнозные значения предельных тарифов были рассчитаны на основе следующих параметров:

1. Тарифы действующих объектов обращения с отходами приняты на уровне, установленном органом регулирования тарифов Ставропольского края. Для расчёта в тоннах плотность отходов принята на уровне 122,11 килограмма на кубический метр.

2. Капитальные затраты на строительство/модернизацию объектов рассчитаны оценочно на основании проектов-аналогов (см. раздел XI). Эксплуатационные затраты рассчитаны по средним удельным затратам (на тонну фактической мощности) на объектах, для которых установлен тариф.

3. Затраты на транспортирование отходов определены на основании объёма транспортной работы, рассчитанной с помощью электронной модели территориальной схемы обращения с отходами и удельной стоимости тонно-

километра, исходя из объёма затрат на транспортирование, принятым органом регулирования тарифов при расчёте единых тарифов региональных операторов.

Собственные расходы регионального оператора приняты на уровне 10% от необходимой валовой выручки на каждый год деятельности.

Прогнозные значения предельных тарифов в области обращения с твёрдыми коммунальными отходами определены по аналогии с установлением тарифов в области обращения с твёрдыми коммунальными отходами в соответствии с Основами ценообразования в области обращения с твёрдыми коммунальными отходами, утверждёнными постановлением Правительства Российской Федерации от 30.05.2016 № 484 «О ценообразовании в области обращения с твёрдыми коммунальными отходами», с учётом показателей, предусмотренных прогнозом социально-экономического развития Российской Федерации, а также объёма необходимых капитальных вложений в строительство, реконструкцию объектов обращения с твёрдыми коммунальными отходами.

Прогнозные значения предельных тарифов в области обращения с твёрдыми коммунальными отходами не учитывают корректировок необходимой валовой выручки, в том числе связанных с изменением законодательства Российской Федерации, возмещением экономически обоснованных и не учтённых органом регулирования расходов, недополученных доходов, а также исключением необоснованно полученных доходов.

Необходимая валовая выручка регионального оператора с целью расчёта прогнозного единого тарифа на услугу регионального оператора по обращению с твёрдыми коммунальными отходами определена без учёта налога на добавленную стоимость. Особенности исчисления и уплаты налога на добавленную стоимость отдельными категориями налогоплательщиков учитываются на этапе утверждения тарифов в соответствии с действующим законодательством.

Предельные тарифы в области обращения с твёрдыми коммунальными отходами утверждаются органом регулирования тарифов Ставропольского края. Значения тарифов, приведённые в территориальной схеме, являются прогнозными и приведены справочно.

Значения прогнозных предельных тарифов региональных операторов с учётом положений Федерального закона от 26.07.2019 № 211-ФЗ «О внесении изменений в главы 21 и 25 части второй Налогового кодекса Российской Федерации» и расчётных инвестиционных надбавок представлены в территориальной схеме в таблице 37 и таблице 38.

Таблица 37. Прогнозный единый тариф регионального оператора (рублей за тонну)

Зона РО/Год	2020	2021	2022	2023	2024	2025	2026	2027	2028	2029	2030
Первая	5 355	5 522	5 932	6 128	6 326	6 537	6 756	6 985	7 219	7 463	7 702
Вторая	5 453	5 844	6 054	6 271	6 486	6 719	6 967	7 225	7 443	7 739	8 032
Третья	5 148	5 359	5 577	5 368	5 529	5 686	5 861	6 041	6 224	6 414	6 608
Четвертая	5 019	6 567	6 790	7 022	7 261	7 849	8 324	8 592	8 870	9 161	9 052

Таблица 38. Прогнозный единый тариф регионального оператора (рублей за куб. м)

Зона РО/Год	2020	2021	2022	2023	2024	2025	2026	2027	2028	2029	2030
Первая	654	674	724	748	772	798	825	853	882	911	941
Вторая	666	714	739	766	792	820	851	882	909	945	981
Третья	629	654	681	655	675	694	716	738	760	783	807
Четвертая	613	802	829	857	887	958	1 016	1 049	1 083	1 119	1 105

Значения прогнозных тарифов региональных операторов с учётом предельного индекса роста платы граждан представлены в таблице 39 и таблице 40.

Таблица 39. Прогнозный единый тариф регионального оператора с учётом предельного индекса роста платы граждан (рублей за тонну)

Зона РО/Год	2020	2021	2022	2023	2024	2025	2026	2027	2028	2029	2030
Первая	5 355	5 522	5 743	5 973	6 212	6 460	6 719	6 985	7 219	7 463	7 702
Вторая	5 453	5 671	5 898	6 134	6 379	6 634	6 899	7 175	7 443	7 739	8 032
Третья	5 148	5 354	5 568	5 368	5 529	5 686	5 861	6 041	6 224	6 414	6 608
Четвертая	5 019	5 219	5 428	5 645	5 871	6 106	6 350	6 604	6 868	7 143	7 429

Таблица 40. Прогнозный единый тариф регионального оператора с учётом предельного индекса роста платы граждан (рублей за куб. м)

Зона РО/Год	2020	2021	2022	2023	2024	2025	2026	2027	2028	2029	2030
Первая	654	674	701	729	759	789	820	853	882	911	941
Вторая	666	692	720	749	779	810	842	876	909	945	981
Третья	629	654	680	655	675	694	716	738	760	783	807
Четвертая	613	637	663	689	717	746	775	806	839	872	907

РАЗДЕЛ XV ЭЛЕКТРОННАЯ МОДЕЛЬ ТЕРРИТОРИАЛЬНОЙ СХЕМЫ

Электронная модель территориальной схемы обращения с отходами размещена в публичном доступе в сети Интернет по адресу: Электронная модель ТСОО Ставропольского края.

РАЗДЕЛ XVI ЗАКЛЮЧЕНИЕ

Настоящая территориальная схема обращения с отходами, формирует систему обращения с отходами на территории Ставропольского края и

является обязательной для исполнения региональными операторами по обращению с твёрдыми коммунальными отходами и другими операторами, осуществляющими обращение с твёрдыми коммунальными отходами на территории Ставропольского края.

Территориальная схема обращения с отходами базируется на новой модели отношений по обращению с твёрдыми коммунальными отходами, сформированной Федеральным законом от 24.06.1998 № 89-ФЗ «Об отходах производства и потребления». В соответствии с территориальной схемой формируется новая система накопления твёрдых коммунальных отходов, включая поэтапный переход к раздельному накоплению твёрдых коммунальных отходов и накоплению опасных и особо опасных отходов.

Территориальная схема обращения с отходами предусматривает строительство мест размещения, перегрузки и обработки отходов. В случае невозможности реализации мероприятий, предусмотренных территориальной схемой, в территориальную схему должны быть внесены соответствующие изменения. При этом региональные операторы вправе предложить к реализации собственные проекты строительства объектов обработки, перегрузки и размещения отходов, обеспечивающие достижение целей, предусмотренных настоящей территориальной схемой и соглашением об организации деятельности по обращению с твёрдыми коммунальными отходами, заключённым между региональными операторами и уполномоченным органом субъекта РФ.

В случае экономической и экологической целесообразности в период действия территориальной схемы могут быть предложены мероприятия по строительству объектов по утилизации и обезвреживанию отходов.

Территориальная схема включает в себя электронную модель, в которой имеется база данных для хранения и обработки всей информации по вопросам обращения с отходами на территории Ставропольского края, финансовая модель, а также математическая модель для решения задачи оптимизации транспортных потоков, расположения и технических характеристик объектов по обращению с твёрдыми коммунальными отходами.

ПЕРЕЧЕНЬ ПРИЛОЖЕНИЙ

Приложение А1: Реестр источников образования ТКО 261

Приложение А2: Реестр источников образования отходов производства и потребления за исключением ТКО 268

Приложение А2.1: Реестр источников образования отходов животноводства.....269

Приложение А3: Данные статистической отчётности 2-ТП (отходы) за 2016 год.....305

Приложение А3.1: Данные статистической отчётности 2-ТП (отходы) за 2017 года 327

Приложение А3.2: Данные статистической отчётности 2-ТП (отходы) за 2018 год.....344

Приложение А4: Прогноз образования отходов производства и потребления за исключением ТКО.....367

Приложение А5: Информация о количестве медицинских отходов, образующихся на территории региона.....369

Приложение А6: Сведения о местах накопления ТКО (контейнерные площадки) 385

Приложение А6.1.: Сведения о местах несанкционированного размещения отходов.....660

Приложение А6.2.: Информация о системе накопления отходов I-II классов опасности.....674

Приложение А7: Сведения об объектах размещения отходов..... ...680

Приложение А8: Сведения об объектах обработки отходов.....688

Приложение А9: Сведения об объектах утилизации отходов.....697

Приложение А10: Сведения об объектах обезвреживания отходов.....702

Приложение А11: Сведения о действующих объектах обезвреживания и утилизации биологических отходов.....707

Приложение А12: Перечень юридических лиц, имеющих лицензии на обращение с отходами I-IV классов опасности.....714

Приложение А13: Прогнозные технологические решения на перспективных и модернизируемых объектах обращения с ТКО.....752

Приложение Б1: Баланс количественных характеристик отходов производства и потребления за исключением ТКО.....762

Приложение Б2: Сводная информация об объектах обращения с ТКО, эксплуатация которых предполагается на протяжении срока действия территориальной схемы.....766

Приложение Б3: Расширенный баланс количественных характеристик ТКО, целевые показатели по ТКО.....774

Приложение Б4: Баланс отходов производства и потребления за исключением ТКО на каждый год действия территориальной схемы.....779

Приложение В1: Перспективная логистическая модель (схема потоков ТКО на период 2020 – 2030 годов) 792

Приложение А1
к территориальной схеме обращения с отходами
Ставропольского края

РЕЕСТР
источников образования ТКО в разрезе поселений

№ п/п	Муниципальный район/городской округ	Поселение	Код ОКТМО	Географические координаты WGS84	Общая масса ТКО (тонн)	Общий объем ТКО (куб.м)
1	2	3	4	5	6	7
1	Александровский муниципальный район	сельское поселение Александровский сельсовет	07602402	44.710519 43.005048	11 056,25	90 543,39
2	Александровский муниципальный район	сельское поселение село Грушевское	07602404	44.944084 43.041986	669,10	5 479,45
3	Александровский муниципальный район	сельское поселение Калиновский сельсовет	07602407	44.865854 42.970265	895,02	7 329,64
4	Александровский муниципальный район	сельское поселение Круглолесский сельсовет	07602410	44.658230 42.816940	949,58	7 776,42
5	Александровский муниципальный район	сельское поселение Новокавказский сельсовет	07602413	44.587813 43.123940	461,91	3 782,75
6	Александровский муниципальный район	сельское поселение Саблинский сельсовет	07602416	44.522066 43.231719	998,21	8 174,67
7	Александровский муниципальный район	сельское поселение село Северное	07602419	44.831378 42.853646	791,99	6 485,89
8	Александровский муниципальный район	сельское поселение Средненский сельсовет	07602422	44.548609 42.969097	310,66	2 544,11
9	Андроповский муниципальный район	сельское поселение Водораздельный сельсовет	07632402	44.515324 42.361953	637,39	5 219,80
10	Андроповский муниципальный район	сельское поселение станица Воровсколесская	07632404	44.376981 42.407740	624,43	5 113,66
11	Андроповский муниципальный район	сельское поселение Казинский сельсовет	07632406	44.467658 42.296133	397,83	3 258,00
12	Андроповский муниципальный район	сельское поселение Красноярский сельсовет	07632407	44.444456 42.363309	380,18	3 113,41
13	Андроповский муниципальный район	сельское поселение село Крымгиреевское	07632408	44.542853 42.713428	486,23	3 981,93
14	Андроповский муниципальный район	сельское поселение Курсавский сельсовет	07632410	44.453472 42.493089	8 952,00	73 310,95
15	Андроповский муниципальный район	сельское поселение Куршавский сельсовет	07632412	44.431179 42.570685	427,22	3 498,67
16	Андроповский муниципальный район	сельское поселение Новоянкульский сельсовет	07632414	44.778252 42.512438	510,73	4 182,55
17	Андроповский муниципальный район	сельское поселение Солуно-Дмитриевский сельсовет	07632416	44.404936 42.730451	859,38	7 037,76
18	Андроповский муниципальный район	сельское поселение село Султан	07632419	44.589142 42.659574	386,37	3 164,13
19	Андроповский муниципальный район	сельское поселение Янкульский сельсовет	07632422	44.663064 42.541679	637,42	5 220,06
20	Апанасенковский муниципальный район	сельское поселение Айгурский сельсовет	07605402	45.678007 43.323402	365,82	2 995,83
21	Апанасенковский муниципальный район	сельское поселение село Апанасенковское	07605404	45.752150 43.557997	473,92	3 881,07
22	Апанасенковский муниципальный район	сельское поселение село Белые Копани	07605407	45.955260 43.022152	194,96	1 596,63
23	Апанасенковский муниципальный район	сельское поселение село Воздвиженское	07605410	45.831255 43.651915	484,65	3 968,99
24	Апанасенковский муниципальный район	сельское поселение село Вознесеновское	07605413	45.812099 43.414985	564,33	4 621,50

1	2	3	4	5	6	7
25	Апанасенковский муниципальный район	сельское поселение Дербетовский сельсовет	07605416	45.805496 43.072781	517,66	4 239,31
26	Апанасенковский муниципальный район	сельское поселение село Дивное	07605419	45.911847 43.342850	5 829,16	47 736,98
27	Апанасенковский муниципальный район	сельское поселение село Киевка	07605422	46.077010 42.922636	480,51	3 935,02
28	Апанасенковский муниципальный район	сельское поселение село Малая Джалга	07605425	46.002701 42.773022	336,34	2 754,42
29	Апанасенковский муниципальный район	сельское поселение село Манычское	07605428	46.074509 43.102901	555,04	4 545,41
30	Апанасенковский муниципальный район	сельское поселение село Рагули	07605431	45.646569 43.726413	573,69	4 698,11
31	Арзгирский муниципальный район	сельское поселение Арзгирский сельсовет	07607402	45.370145 44.227942	6 200,37	50 776,93
32	Арзгирский муниципальный район	сельское поселение село Каменная Балка	07607403	45.547258 43.978336	227,28	1 861,27
33	Арзгирский муниципальный район	сельское поселение Новоромановский сельсовет	07607404	45.026960 44.400023	399,26	3 269,71
34	Арзгирский муниципальный район	сельское поселение село Петропавловское	07607407	45.086162 44.292145	571,87	4 683,20
35	Арзгирский муниципальный район	сельское поселение село Родниковское	07607410	45.435983 44.092018	295,95	2 423,61
36	Арзгирский муниципальный район	сельское поселение село Садовое	07607413	45.288017 44.648488	385,49	3 156,91
37	Арзгирский муниципальный район	сельское поселение село Серафимовское	07607416	45.221574 43.923296	537,74	4 403,74
38	Арзгирский муниципальный район	сельское поселение Чоградский сельсовет	07607422	45.348048 44.579255	390,12	3 194,87
39	Буденновский муниципальный район	Городское поселение Город Буденновск	07612101	44.781528 44.165024	34 597,05	283 326,93
40	Буденновский муниципальный район	сельское поселение село Архангельское	07612402	44.614749 44.089754	1 352,63	11 077,15
41	Буденновский муниципальный район	сельское поселение Архиповский сельсовет	07612404	44.555951 44.088524	393,71	3 224,20
42	Буденновский муниципальный район	сельское поселение Искровский сельсовет	07612407	44.948831 43.904369	582,90	4 773,56
43	Буденновский муниципальный район	сельское поселение Краснооктябрьский сельсовет	07612409	44.824966 44.378931	445,68	3 649,86
44	Буденновский муниципальный район	сельское поселение Новожизненский сельсовет	07612410	44.892353 44.085254	769,22	6 299,44
45	Буденновский муниципальный район	сельское поселение Орловский сельсовет	07612413	44.688568 44.171133	1 254,64	10 274,69
46	Буденновский муниципальный район	сельское поселение Покойненский сельсовет	07612416	44.809812 44.245989	2 403,71	19 684,81
47	Буденновский муниципальный район	сельское поселение село Прасковея	07612419	44.744696 44.202457	3 882,06	31 791,47
48	Буденновский муниципальный район	сельское поселение Преображенский сельсовет	07612420	44.681435 43.972910	592,99	4 856,24
49	Буденновский муниципальный район	сельское поселение Стародубский сельсовет	07612422	44.566420 44.026558	2 338,47	19 150,49
50	Буденновский муниципальный район	сельское поселение Терский сельсовет	07612425	44.551468 44.530746	511,86	4 191,77
51	Буденновский муниципальный район	сельское поселение село Толстово-Васюковское	07612427	45.000581 44.162455	397,32	3 253,75
52	Буденновский муниципальный район	сельское поселение Томузловский сельсовет	07612429	44.696559 43.861115	678,06	5 552,85
53	Грачевский муниципальный район	сельское поселение село Бешпагир	07617401	45.019398 42.376892	1 036,61	8 489,15
54	Грачевский муниципальный район	сельское поселение Грачевский сельсовет	07617404	45.206621 42.413246	2 081,77	17 048,30
55	Грачевский муниципальный район	сельское поселение Красный сельсовет	07617407	45.116337 42.437043	639,32	5 235,65

1	2	3	4	5	6	7
56	Грачевский муниципальный район	сельское поселение Кугультинский сельсовет	07617410	45.365237 42.387034	1 670,98	13 684,19
57	Грачевский муниципальный район	сельское поселение Сергиевский сельсовет	07617413	44.955407 42.709053	761,01	6 232,17
58	Грачевский муниципальный район	сельское поселение Спицевский сельсовет	07617416	45.119256 42.507165	1 367,63	11 199,94
59	Грачевский муниципальный район	сельское поселение Старомарьевский сельсовет	07617419	45.090877 42.221699	1 881,77	15 410,45
60	Грачевский муниципальный район	сельское поселение село Тугулук	07617422	45.336094 42.242225	600,42	4 917,05
61	Кочубеевский муниципальный район	сельское поселение Балахоновский сельсовет	07628402	44.777228 41.780006	1 209,86	9 907,95
62	Кочубеевский муниципальный район	сельское поселение Барсуковский сельсовет	07628404	44.761486 41.817879	1 164,45	9 536,06
63	Кочубеевский муниципальный район	сельское поселение станица Беломечетская	07628406	44.413043 41.940364	550,64	4 509,41
64	Кочубеевский муниципальный район	сельское поселение Вревский сельсовет	07628407	44.699891 41.531541	360,76	2 954,37
65	Кочубеевский муниципальный район	сельское поселение Георгиевский сельсовет	07628408	44.434461 42.106831	468,11	3 833,52
66	Кочубеевский муниципальный район	сельское поселение Заветненский сельсовет	07628413	44.747692 41.595492	995,37	8 151,44
67	Кочубеевский муниципальный район	сельское поселение Ивановский сельсовет	07628416	44.581554 41.878219	3 124,16	25 584,84
68	Кочубеевский муниципальный район	сельское поселение Казьминский сельсовет	07628419	44.589270 41.676125	1 602,17	13 120,68
69	Кочубеевский муниципальный район	сельское поселение село Кочубеевское	07628422	44.690728 41.824221	13 650,44	111 788,07
70	Кочубеевский муниципальный район	сельское поселение Мищенский сельсовет	07628423	44.598783 41.603712	394,94	3 234,33
71	Кочубеевский муниципальный район	сельское поселение Надзорненский сельсовет	07628424	44.869418 41.689815	557,84	4 568,31
72	Кочубеевский муниципальный район	сельское поселение Новодеревенский сельсовет	07628425	44.769575 42.036008	1 353,12	11 081,17
73	Кочубеевский муниципальный район	сельское поселение Стародворцовский сельсовет	07628430	44.721510 42.133304	444,10	3 636,92
74	Кочубеевский муниципальный район	сельское поселение Усть-Невинский сельсовет	07628435	44.536852 41.950048	379,77	3 110,04
75	Кочубеевский муниципальный район	сельское поселение Васильевский сельсовет	07628440	44.659057 41.648556	365,62	2 994,20
76	Красногвардейский муниципальный район	сельское поселение село Дмитриевское	07630402	45.808047 41.892772	850,19	6 962,45
77	Красногвардейский муниципальный район	сельское поселение Коммунаровский сельсовет	07630404	45.857235 41.268954	371,69	3 043,91
78	Красногвардейский муниципальный район	сельское поселение село Красногвардейское	07630407	45.845050 41.514437	6 730,73	55 120,24
79	Красногвардейский муниципальный район	сельское поселение село Ладовская Балка	07630410	45.630721 41.399525	1 209,93	9 908,57
80	Красногвардейский муниципальный район	сельское поселение Медвеженский сельсовет	07630413	45.726543 41.605014	312,10	2 555,91
81	Красногвардейский муниципальный район	сельское поселение село Новомихайловское	07630416	45.714040 41.451735	432,38	3 540,89
82	Красногвардейский муниципальный район	сельское поселение село Покровское	07630419	45.977717 41.590291	458,38	3 753,86
83	Красногвардейский муниципальный район	сельское поселение село Преградное	07630422	45.820975 41.744972	866,22	7 093,74
84	Красногвардейский муниципальный район	сельское поселение Привольненский сельсовет	07630425	45.920550 41.306630	887,51	7 268,08
85	Красногвардейский муниципальный район	сельское поселение Родыковский сельсовет	07630428	45.949714 41.951207	533,00	4 364,89
86	Красногвардейский муниципальный район	сельское поселение Штурмовский сельсовет	07630443	45.785558 41.278944	319,17	2 613,76

1	2	3	4	5	6	7
87	Курский муниципальный район	сельское поселение Балтийский сельсовет	07633402	43.865580 44.324619	456,05	3 734,73
88	Курский муниципальный район	сельское поселение Галюгаевский сельсовет	07633404	43.697349 44.935240	786,07	6 437,38
89	Курский муниципальный район	сельское поселение Кановский сельсовет	07633406	44.013500 44.331994	596,23	4 882,69
90	Курский муниципальный район	сельское поселение Курский сельсовет	07633407	44.042582 44.462375	5 378,55	44 046,80
91	Курский муниципальный район	сельское поселение Мирненский сельсовет	07633410	44.082018 44.956341	578,77	4 739,76
92	Курский муниципальный район	сельское поселение Полтавский сельсовет	07633413	44.021875 44.762566	1 636,40	13 401,03
93	Курский муниципальный район	сельское поселение Ростовановский сельсовет	07633416	43.985623 44.219696	1 080,74	8 850,58
94	Курский муниципальный район	сельское поселение Рощинский сельсовет	07633419	44.149071 45.203432	345,05	2 825,72
95	Курский муниципальный район	сельское поселение Русский сельсовет	07633422	43.828464 44.557004	1 302,72	10 668,42
96	Курский муниципальный район	сельское поселение Серноводский сельсовет	07633425	43.862974 44.722842	813,31	6 660,51
97	Курский муниципальный район	сельское поселение станица Стодеревская	07633426	43.722190 44.835069	365,22	2 990,89
98	Курский муниципальный район	сельское поселение село Эдиссия	07633428	44.040897 44.550536	1 265,18	10 360,99
99	Левокумский муниципальный район	сельское поселение Бургун-Маджарский сельсовет	07636402	44.827542 44.423766	925,95	7 582,95
100	Левокумский муниципальный район	сельское поселение Величаевский сельсовет	07636404	44.946355 45.136606	1 490,56	12 206,74
101	Левокумский муниципальный район	сельское поселение Владимировский сельсовет	07636407	44.745464 44.769384	652,72	5 345,35
102	Левокумский муниципальный район	сельское поселение Заринский сельсовет	07636409	44.819525 44.518673	408,95	3 349,02
103	Левокумский муниципальный район	сельское поселение село Левокумское	07636410	44.822914 44.660113	3 493,39	28 608,56
104	Левокумский муниципальный район	сельское поселение Николо-Александровский сельсовет	07636413	44.927533 44.545263	599,96	4 913,27
105	Левокумский муниципальный район	сельское поселение поселок Новокумский	07636414	44.797904 44.698291	499,38	4 089,62
106	Левокумский муниципальный район	сельское поселение село Правокумское	07636416	44.768494 44.645829	1 184,77	9 702,50
107	Левокумский муниципальный район	сельское поселение село Приозерское	07636417	45.243872 44.823067	532,39	4 359,92
108	Левокумский муниципальный район	сельское поселение Турксадский сельсовет	07636419	45.216704 44.877846	558,97	4 577,62
109	Левокумский муниципальный район	сельское поселение село Урожайное	07636422	44.792077 44.918064	1 032,79	8 457,83
110	Новоселицкий муниципальный район	сельское поселение село Долиновка	07644402	44.607120 43.382071	569,15	4 660,92
111	Новоселицкий муниципальный район	сельское поселение Журавский сельсовет	07644404	44.839732 43.302408	874,99	7 165,61
112	Новоселицкий муниципальный район	сельское поселение село Китаевское	07644407	44.785226 43.325324	686,39	5 621,12
113	Новоселицкий муниципальный район	сельское поселение Новомаякский сельсовет	07644409	44.816258 43.199245	400,70	3 281,45
114	Новоселицкий муниципальный район	сельское поселение село Новоселицкое	07644410	44.751220 43.433499	2 239,57	18 340,56
115	Новоселицкий муниципальный район	сельское поселение село Падинское	07644412	44.841566 43.164651	514,52	4 213,56
116	Новоселицкий муниципальный район	сельское поселение село Чернолесское	07644413	44.718224 43.707701	1 627,22	13 325,84
117	Новоселицкий муниципальный район	сельское поселение поселок Щелкан	07644420	44.883700 43.448366	223,98	1 834,23

1	2	3	4	5	6	7
118	Предгорный муниципальный район	сельское поселение станица Бекешевская	07648402	44.115098 42.428832	731,76	5 992,60
119	Предгорный муниципальный район	сельское поселение станица Боргустанская	07648407	44.053882 42.531043	937,37	7 676,41
120	Предгорный муниципальный район	сельское поселение Винсадский сельсовет	07648410	44.085488 42.959350	2 709,79	22 191,38
121	Предгорный муниципальный район	сельское поселение Ессентукский сельсовет	07648413	44.026652 42.876373	8 352,94	68 405,07
122	Предгорный муниципальный район	сельское поселение поселок Мирный	07648415	43.947894 42.674090	422,57	3 460,61
123	Предгорный муниципальный район	сельское поселение Нежинский сельсовет	07648416	43.929855 42.688347	975,97	7 992,58
124	Предгорный муниципальный район	сельское поселение Новоблагодарненский сельсовет	07648422	44.146335 42.873543	1 014,25	8 306,02
125	Предгорный муниципальный район	сельское поселение Подкумский сельсовет	07648424	43.965818 42.772375	1 052,31	8 617,71
126	Предгорный муниципальный район	сельское поселение Пригородный сельсовет	07648425	44.155157 42.991258	840,64	6 884,31
127	Предгорный муниципальный район	сельское поселение Пятигорский сельсовет	07648428	43.972688 43.261319	1 644,89	13 470,59
128	Предгорный муниципальный район	сельское поселение Суворовский сельсовет	07648431	44.197529 42.649962	6 945,98	56 882,99
129	Предгорный муниципальный район	сельское поселение Тельмановский сельсовет	07648432	44.073560 42.853268	1 149,38	9 412,67
130	Предгорный муниципальный район	сельское поселение Этокский сельсовет	07648434	43.912999 43.030892	32 877,28	269 243,11
131	Предгорный муниципальный район	сельское поселение Юцкий сельсовет	07648437	43.982289 43.012126	2 778,16	22 751,30
132	Предгорный муниципальный район	сельское поселение Яснополянский сельсовет	07648440	44.020320 42.753582	1 087,50	8 905,87
133	Степновский муниципальный район	сельское поселение Богдановский сельсовет	07652402	44.143502 44.723965	524,18	4 292,71
134	Степновский муниципальный район	сельское поселение Варениковский сельсовет	07652404	44.463309 44.347149	434,73	3 560,18
135	Степновский муниципальный район	сельское поселение Верхнестепновский сельсовет	07652407	44.188507 44.424979	521,65	4 271,94
136	Степновский муниципальный район	сельское поселение Иргаклинский сельсовет	07652410	44.360356 44.745875	1 121,91	9 187,67
137	Степновский муниципальный район	сельское поселение Ольгинский сельсовет	07652415	44.329310 44.406213	682,51	5 589,30
138	Степновский муниципальный район	сельское поселение село Соломенское	07652420	44.217250 44.351119	626,62	5 131,63
139	Степновский муниципальный район	сельское поселение Степновский сельсовет	07652426	44.272300 44.579255	2 182,88	17 876,35
140	Труновский муниципальный район	сельское поселение Безопасненский сельсовет	07654402	45.641749 41.942179	1 579,40	12 934,21
141	Труновский муниципальный район	сельское поселение Донской сельсовет	07654404	45.454757 41.975569	6 317,42	51 735,47
142	Труновский муниципальный район	сельское поселение Кировский сельсовет	07654407	45.499665 42.249358	649,99	5 323,01
143	Труновский муниципальный район	сельское поселение село Новая Кугульта	07654410	45.671533 42.112823	174,94	1 432,62
144	Труновский муниципальный район	сельское поселение село Подлесное	07654413	45.751578 42.109095	409,07	3 349,98
145	Труновский муниципальный район	сельское поселение Труновский сельсовет	07654416	45.482082 42.138955	1 424,88	11 668,81
146	Туркменский муниципальный район	сельское поселение Владимировский сельсовет	07656401	45.403643 43.483427	328,79	2 692,58
147	Туркменский муниципальный район	сельское поселение село Казгулак	07656402	45.504151 43.230552	484,32	3 966,29
148	Туркменский муниципальный район	сельское поселение село Камбулат	07656404	45.367371 43.053134	531,81	4 355,21

1	2	3	4	5	6	7
149	Туркменский муниципальный район	сельское поселение Кенджe-Кулакский сельсовет	07656407	45.467255 43.813217	386,34	3 163,91
150	Туркменский муниципальный район	сельское поселение Красноманычский сельсовет	07656410	45.572601 43.898413	363,62	2 977,79
151	Туркменский муниципальный район	сельское поселение Куликово-Копанский сельсовет	07656413	45.317268 43.561329	334,68	2 740,80
152	Туркменский муниципальный район	сельское поселение Кучерлинский сельсовет	07656416	45.370100 43.679602	685,00	5 609,69
153	Туркменский муниципальный район	сельское поселение Летнеставочный сельсовет	07656419	45.426350 43.443542	1 793,11	14 684,38
154	Туркменский муниципальный район	сельское поселение село Малые Ягуры	07656422	45.441396 43.014040	466,89	3 823,50
155	Туркменский муниципальный район	сельское поселение Новокучерлинский сельсовет	07656424	45.614742 43.541045	243,53	1 994,37
156	Туркменский муниципальный район	сельское поселение Овощинский сельсовет	07656426	45.367916 43.327857	637,00	5 216,64
157	Шпаковский муниципальный район	Городское поселение Город Михайловск	07658101	45.129667 42.028803	35 777,61	292 994,93
158	Шпаковский муниципальный район	сельское поселение Верхнерусский сельсовет	07658402	45.132261 41.943931	2 573,65	21 076,48
159	Шпаковский муниципальный район	сельское поселение Деминский сельсовет	07658404	44.983720 42.031427	1 084,94	8 884,90
160	Шпаковский муниципальный район	сельское поселение Дубовский сельсовет	07658406	45.223472 42.168267	513,49	4 205,15
161	Шпаковский муниципальный район	сельское поселение Казинский сельсовет	07658408	45.297655 42.203481	619,57	5 073,87
162	Шпаковский муниципальный район	сельское поселение Надеждинский сельсовет	07658410	45.051647 42.106562	3 662,68	29 994,95
163	Шпаковский муниципальный район	сельское поселение станица Новомарьевская	07658413	45.136471 41.808375	767,50	6 285,30
164	Шпаковский муниципальный район	сельское поселение Пелагиадский сельсовет	07658416	45.202703 42.015149	1 583,93	12 971,33
165	Шпаковский муниципальный район	сельское поселение Сенгилеевский сельсовет	07658419	45.046247 41.612758	885,20	7 249,21
166	Шпаковский муниципальный район	сельское поселение Татарский сельсовет	07658422	44.959630 41.957801	2 789,51	22 844,23
167	Шпаковский муниципальный район	сельское поселение Темнолесский сельсовет	07658425	44.869380 42.050929	857,99	7 026,37
168	Шпаковский муниципальный район	сельское поселение Цимлянский сельсовет	07658428	44.884473 42.129280	561,26	4 596,33
169	городской округ город Ставрополь	-	07701000	45.044521 41.969083	267 405,05	2 189 870,17
170	Благодарненский городской округ	-	07705000	45.095649 43.440021	21 532,35	176 335,71
171	Георгиевский городской округ	-	07707000	44.148599 43.473896	59 667,30	488 635,69
172	городской округ город-курорт Ессентуки	-	07710000	44.044526 42.858910	49 977,77	409 284,81
173	городской округ город-курорт Железноводск	-	07712000	44.132058 43.030533	16 567,63	135 677,90
174	Изобильненский городской округ	-	07713000	45.368536 41.708644	32 897,68	269 410,22
175	Ипатовский городской округ	-	07714000	45.717419 42.911147	23 472,54	192 224,53
176	городской округ город-курорт Кисловодск	-	07715000	43.905225 42.716796	64 386,00	527 278,66
177	Кировский городской округ	-	07716000	43.957369 43.631901	24 894,93	203 872,97
178	городской округ город Лермонтов	-	07718000	44.105344 42.973175	11 006,59	90 136,65
179	Минераловодский городской округ	-	07721000	44.208799 43.138340	66 716,34	546 362,63

1	2	3	4	5	6	7
180	городской округ город Невинномысск	-	07724000	44.638287 41.936061	58 853,08	481 967,72
181	Нефтекумский городской округ	-	07725000	44.750586 44.994088	20 312,76	166 348,06
182	Новоалександровский городской округ	-	07726000	45.493304 41.215388	25 546,26	209 206,91
183	Петровский городской округ	-	07731000	45.328573 42.856628	27 466,96	224 936,18
184	городской округ город-курорт Пятигорск	-	07727000	44.039290 43.070840	119 477,32	978 440,07
185	Советский городской округ	-	07735000	44.403288 43.884148	21 908,80	179 418,55

Приложение А2
к территориальной схеме обращения с отходами
Ставропольского края

РЕЕСТР
источников образования отходов производства и потребления за исключением ТКО

Наименование организации	Адрес организации	ИНН	Класс опасности	Наименование отхода	Код отхода	Наличие отходов на начало отчетного года	Образование отходов за отчетный год	Поступление		Использование отходов	Обезвреживание отходов	Передача отходов другим организациям					Размещение отходов на			Наличие в организации на конец отчетного года
								всего	в т.ч. по импорту			всего	из них:				всего	из них:		
													для использования	для обезвреживания	для хранения	для захоронения		хранение	захоронение	
Не публикуется в связи с наличием конфиденциальной информации, размещение которой в формате открытых данных запрещено в соответствии с Федеральным законом от 29 ноября 2007 года № 282-ФЗ "Об официальном статистическом учете и системе государственной статистики в Российской Федерации"																				

Приложение А2.1
к территориальной схеме обращения с отходами
Ставропольского края

РЕЕСТР
сельскохозяйственных предприятий и индивидуальных предпринимателей (КФХ), занимающихся содержанием и разведением животных, птицы на территории Ставропольского края

№ п/п	Наименование хозяйствующего субъекта	ИНН	Фактический адрес осуществления деятельности	Широта	Долгота
1	2	3	4	5	6
1	Сельскохозяйственный производственный кооператив колхоз племзавод имени Ленина	2604000399	Ставропольский край, Арзгирский район, с. Арзгир, ул. Энгельса, 23	45.368625	44.236018
2	Закрытое акционерное общество "Краснооктябрьское"	2634802632	Ставропольский край, Арзгирский район, с. Арзгир, ул. Оджаева, 51	45.371633	44.2049
3	Акционерное общество "Нива"	2604005453	Ставропольский край, Арзгирский район, с. Арзгир, ул. Горького, 20	45.378591	44.217432
4	Сельскохозяйственный производственный кооператив колхоз имени Николенко	2604004731	Ставропольский край, Арзгирский район, с. Родниковское, ул. Бульварная, 77	45.437406	44.086655
5	Общество с ограниченной ответственностью "Рыбопитомник "Лотос"	2604004675	Ставропольский край, Арзгирский район, 13,5 км на северо-восток от ориентира с. Садовое	45.302780	44.676334
6	Общество с ограниченной ответственностью "Сарапис"	2604005140	Ставропльский край, Арзгирский район, производственный участок 2 км на запад от ориентира с. Арзгир	45.373697	44.173974
7	Общество с ограниченной ответственностью «Ресурс»	2636800077	Ставропольский край, Арзгирский район, животноводческая точка 7 км на запад от ориентира с. Арзгир	45.374121	44.155435
8	Индивидуальный предприниматель глава КФХ Магомедов М.Х.	260402446173	Ставропольский край, Арзгирский район, животноводческая точка 7 км на север от ориентира пос. Чографский	45.371603	44.582780
9	Индивидуальный предприниматель глава КФХ Галаков Г.	260402296016	Ставропольский край, Арзгирский район, животноводческая точка с. Садовое	45.288017	44.648488
10	Индивидуальный предприниматель глава КФХ Абдулмеджидова А.К.	260402947451	Ставропольский край, Арзгирский район, с. Чографский, ОТФ № 753	45.348048	44.579255
11	Индивидуальный предприниматель глава КФХ Багандалиев Б.	260400207902	Ставропольский край, Арзгирский район, 9,5 км на север от ориентира с. Новороmановское	45.070206	44.408832
12	Индивидуальный предприниматель глава КФХ Кадиев Ч.К.	260401182030	Ставропольский край, Арзгирский район, животноводческий точка 17 км на запад от ориетира с. Арзгир	45.371055	44.046678
13	Индивидуальный предприниматель глава КФХ Могомедов Ш.	260400832790	Ставропольский край, Арзгирский район, 8,2 км на запад от ориентира пос. Чографский	45.348048	44.579255
14	Индивидуальный предприниматель глава КФХ Амирханов Магомед Исамагомедович	260403207940	Ставропольский край, Арзгирский район, животноводческая точка 17,4 км на северо-восток от ориентира с. Арзгир	45.404923	44.350175
15	Индивидуальный предприниматель глава КФХ Голбан Н.Т.	260401097201	Ставропольский край, Арзгирский район, с. Петропавловское, животноводческая точка	45.086162	44.292145
16	Индивидуальный предприниматель глава КФХ Сулейманов М.Ч.	260400074547	Ставропольский край, Арзгирский район, 5 км на запад от ориентира пос. Довсун	45.38382	44.523209
17	Индивидуальный предприниматель глава КФХ Султамутов К.Б.	260400064757	Ставропольский край, Арзгирский район, на северо-запад от ориентира с. Арзгир	45.401867	44.192731
18	Индивидуальный предприниматель глава КФХ Иващенко И.А.	260400274754	Ставропольский край, Арзгирский район, 6 км на восток от ориентира с. Родниковское	45.429510	44.125160
19	Индивидуальный предприниматель глава КФХ Чухаев М.И.	260401137662	Ставропольский край, Арзгирский район, 6,2 км на северо-восток от ориентира пос. Чографский	45.348048	44.579255

1	2	3	4	5	6
20	Индивидуальный предприниматель глава КФХ Арсаханов Р.А.	260402606807	Ставропольский край, Арзгирский район, 5 км на северо-восток от ориентира пос. Довсун	45.38382	44.523209
21	Индивидуальный предприниматель глава КФХ Абакаров А.Г.	260401567457	Ставропольский край, Арзгирский район, 5,5 км на северо-восток от ориентира пос. Чоградский	45.348048	44.579255
22	Индивидуальный предприниматель глава КФХ Абакаров К.Г.	260402580242	Ставропольский край, Арзгирский район, 5,5 км на северо-восток от ориентира пос. Чоградский	45.348048	44.579255
23	ИП глава КФХ Касаев Сергей Михайлович	260401100817	Ставропольский край, Арзгирский район, с. Петропавловское, 3 км северо-западней с. Петропавловское	45.086162	44.292145
24	Индивидуальный предприниматель глава КФХ Батоев И. О.	260402972634	Ставропольский край, Арзгирский район, с. Арзгир, ул. Кочубея, 6	45.363831	44.217594
25	Индивидуальный предприниматель глава КФХ Зулпукаров Х.Р.	260600079743	Ставропольский край, Арзгирский район, животноводческая точка, расположенная северо-восточнее с. Чоградский	45.346731	44.599802
26	Индивидуальный предприниматель глава КФХ Алиева А.А.	260400038203	Ставропольский край, Арзгирский район, животноводческая точка, расположенная юго-восточнее с. Петропавловское	45.067780	44.320554
27	Индивидуальный предприниматель глава КФХ Магомедов Ш.О	260400511966	Ставропольский край, Арзгирский район, животноводческая точка 7 км на запад от ориентира с. Арзгир	45.378209	44.155788
28	Индивидуальный предприниматель глава КФХ Рабаданов Ш.К.	260400890947	Ставропольский край, Арзгирский район, 3 км на восток от ориентира с. Садовое	45.288134	44.674563
29	Индивидуальный предприниматель глава КФХ Джамалдаев А.А.	260400264259	Ставропольский край, Арзгирский район, с. Серафимовское, ул. Камышанова, 88	45.219841	43.917062
30	Индивидуальный предприниматель глава КФХ Султанахмедова П.И.	261304965528	Ставропольский край, Арзгирский район, с. Садовое, 2 км на северо-запад от с. Садовое	45.298251	44.635424
31	Индивидуальный предприниматель глава КФХ Абдуллаев С.С.	261302351988	Ставропольский край, Арзгирский район, 20 км на юг от с. Садовое	45.245650	44.648191
32	Индивидуальный предприниматель глава КФХ Муртаза-Алиев М.Р.	260401120250	Ставропольский край, Арзгирский район, Садовое, ул. Школьная, 10	45.288436	44.650141
33	Индивидуальный предприниматель глава КФХ Одеков С.А.	260402469357	Ставропольский край, Арзгирский район, аул Башанта, ул. Спортивная, 7	45.265629	44.093626
34	Индивидуальный предприниматель глава КФХ Хаджиосманов О.М.	260402516462	Ставропольский край, Арзгирский район, аул Башанта, ул. Махтум Кули, 23	45.263244	44.093285
35	Индивидуальный предприниматель глава КФХ Якубов Х.Т.	260400966160	Ставропольский край, Арзгирский район, аул Башанта, ул. Дружбы, 7	45.261702	44.093931
36	Индивидуальный предприниматель глава КФХ Садыкова О.Х.	260401048740	Ставропольский край, Арзгирский район, аул Башанта, ул. Оджаева, 27	45.263891	44.095288
37	Индивидуальный предприниматель глава КФХ Бойко А.В.	260402307980	Ставропольский край, Арзгирский район, животноводческая точка 2 км на юго-восток от с. Арзгир	45.341107	44.286440
38	Индивидуальный предприниматель глава КФХ Магомедов Н.К.	260400511645	Ставропольский край, Арзгирский район, животноводческая точка 25 км на запад от с. Арзгир	45.411143	44.101821
39	Индивидуальный предприниматель глава КФХ Синеоков А.И.	260400321796	Ставропольский край, Арзгирский район, животноводческая точка 5 км от западнее с. Петропавловское	45.089378	44.247669
40	Индивидуальный предприниматель глава КФХ Мовчан А.В.	260402004337	Ставропольский край, Арзгирский район, животноводческая точка 20 км севернее от с. Арзгир	45.396626	44.312697
41	Индивидуальный предприниматель глава КФХ Одеков А.А.	260401050500	Ставропольский край, Арзгирский район, аул Башанта, ул. Дружбы, 3	45.261727	44.094426
42	Индивидуальный предприниматель глава КФХ Магомедов К.М.	260401813007	Ставропольский край, Арзгирский район, животноводческая точка в 18 км северо-восточнее с. Арзгир	45.396626	44.312698
43	Индивидуальный предприниматель глава КФХ Омаргаджиев М.А.	260401958404	Ставропольский край, Арзгирский район, животноводческая точка в 18 км на юго-восток пос. Чоградское	45.323034	44.633633
44	Индивидуальный предприниматель глава КФХ Гасайнаев Ш.Н.	260402496791	Ставропольский край, Арзгирский район, 2 км на север от ориентира с. Новороmановское	45.055339	44.403573

1	2	3	4	5	6
45	Индивидуальный предприниматель глава КФХ Магомедов К.М.	260401161256	Ставропольский край, Арзгирский район, 0,5 км на юг от ориентира с. Арзгир	45.378209	44.155788
46	СЕЛЬСКОХОЗЯЙСТВЕННАЯ АРТЕЛЬ (КОЛХОЗ) "РОДИНА"	2602004207	Ставропольский край, Апанасенковский район, с. Воздвиженское, Октябрьская ул., д. 99	45.825917	43.667295
47	КОЛХОЗ-ПЛЕМЗАВОД "МАНЫЧ"	2602000844	Ставропольский край, Апанасенковский район, с. Дивное, 8 Марта ул., д. 48	45.914455	43.360304
48	СЕЛЬСКОХОЗЯЙСТВЕННЫЙ ПРОИЗВОДСТВЕННЫЙ КООПЕРАТИВ КОЛХОЗ-ПЛЕМЗАВОД "РОССИЯ"	2602000795	Ставропольский край, Апанасенковский район, с. Манычское, Ленина ул., д. 26	46.073427	43.10309
49	ОТКРЫТОЕ АКЦИОНЕРНОЕ ОБЩЕСТВО "БЕЛОКОПАНСКОЕ"	2602006532	Ставропольский край, Апанасенковский район, с. Белые Копани, Советская ул., д. 35	45.954213	43.020696
50	КФХ КУРБАНОВ ШАМИЛЬ ДАУДОВИЧ	260203639903	Ставропольский край, Апанасенковский район, с. Апанасенковское, 38 км севернее с. Апанасенковское	45.75215	43.557997
51	СЕЛЬСКОХОЗЯЙСТВЕННЫЙ ПРОИЗВОДСТВЕННЫЙ КООПЕРАТИВ - ПЛЕМЗАВОД "ДРУЖБА"	2602000869	Ставропольский край, Апанасенковский район, с. Вознесеновское, Шоссейная ул., д. 3	45.810937	43.408077
52	ОБЩЕСТВО С ОГРАНИЧЕННОЙ ОТВЕТСТВЕННОСТЬЮ "СЕЛЬСКОХОЗЯЙСТВЕННОЕ ПРЕДПРИЯТИЕ ГВАРДЕЕЦ"	2602005296	Ставропольский край, Апанасенковский район, с. Апанасенковское, Комсомольский пер., д. 10	45.75215	43.557997
53	ИП МАГОМЕДОВ МАГОМЕДРАСУЛ АБДУЛЛАБЕКОВИЧ	260201300262	Ставропольский край, Апанасенковский район, с. Вознесеновское, 10 км севернее с. Вознесеновское	45.812099	43.414985
54	КОЛХОЗ-ПЛЕМЗАВОД ИМ ЛЕНИНА	2602000805	Ставропольский край, Апанасенковский район, с. Киевка, Октябрьская ул., д. 80	46.082805	42.920552
55	СЕЛЬСКОХОЗЯЙСТВЕННЫЙ ПРОИЗВОДСТВЕННЫЙ КООПЕРАТИВ/КОЛХОЗ-ПЛЕМЗАВОД/"ПУТЬ ЛЕНИНА"	2602000851	Ставропольский край, Апанасенковский район, с. Рагули, Советская ул., д. 21	45.649499	43.730536
56	СЕЛЬСКОХОЗЯЙСТВЕННЫЙ ПРОИЗВОДСТВЕННЫЙ КООПЕРАТИВ (КОЛХОЗ) ИМЕНИ АПАНАСЕНКО	2602004292	Ставропольский край, Апанасенковский район, с. Дербетовка, Апанасенко ул., д. 13	45.81137	43.059045
57	ИП ВОЛКОВ ОЛЕГ НИКОЛАЕВИЧ	260204147975	Ставропольский край, Апанасенковский район, с. Киевка, 18 км северо-западнее с. Киевка	46.07701	42.922636
58	ИП ЛИМАНСКИЙ ИВАН НИКОЛАЕВИЧ	260201932342	Ставропольский край, Апанасенковский район, с. Дивное, О.Кошевого ул., д. 163 Д	45.930749	43.372171
59	ИП КАНДАЕВА МУМИНАТ КУРБАНОВНА	260201306754	Ставропольский край, Апанасенковский район, с. Дивное, 8,5 км северо-восточнее с. Дивное	45.911847	43.34285
60	ИП МИХАЙЛЮК ВЯЧЕСЛАВ ЮРЬЕВИЧ	260201862906	Ставропольский край, Апанасенковский район, с. Вознесеновское, кошара Хут-хур	45.812099	43.414985
61	СЕЛЬСКОХОЗЯЙСТВЕННАЯ АРТЕЛЬ (КОЛХОЗ) "РОДИНА"	2602004207	Ставропольский край, Апанасенковский район, с. Воздвиженское, Октябрьская ул., д. 99	45.825917	43.667295
62	КОЛХОЗ-ПЛЕМЗАВОД "МАНЫЧ"	2602000844	Ставропольский край, Апанасенковский район, с. Дивное, 8 Марта ул., д. 48	45.914455	43.360304
63	СЕЛЬСКОХОЗЯЙСТВЕННЫЙ ПРОИЗВОДСТВЕННЫЙ КООПЕРАТИВ КОЛХОЗ-ПЛЕМЗАВОД "РОССИЯ"	2602000795	Ставропольский край, Апанасенковский район, с. Манычское, Ленина ул., д. 26	46.073427	43.10309
64	ОТКРЫТОЕ АКЦИОНЕРНОЕ ОБЩЕСТВО "БЕЛОКОПАНСКОЕ"	2602006532	Ставропольский край, Апанасенковский район, с. Белые Копани, Советская ул., д. 35	45.954213	43.020696
65	КФХ КУРБАНОВ ШАМИЛЬ ДАУДОВИЧ	260203639903	Ставропольский край, Апанасенковский район, с. Апанасенковское, 38 км севернее с. Апанасенковское	45.75215	43.557997

1	2	3	4	5	6
66	СЕЛЬСКОХОЗЯЙСТВЕННЫЙ ПРОИЗВОДСТВЕННЫЙ КООПЕРАТИВ - ПЛЕМЗАВОД "ДРУЖБА"	2602000869	Ставропольский край, Апанасенковский район, с. Вознесеновское, Шоссейная ул., д. 3	45.810937	43.408077
67	ОБЩЕСТВО С ОГРАНИЧЕННОЙ ОТВЕТСТВЕННОСТЬЮ "СЕЛЬСКОХОЗЯЙСТВЕННОЕ ПРЕДПРИЯТИЕ ГВАРДЕЕЦ"	2602005296	Ставропольский край, Апанасенковский район, с. Апанасенковское, Комсомольский пер., д. 10	45.75215	43.557997
68	Сельскохозяйственный производственный кооператив колхоз «Гигант»	2605001853	Ставропольский край Благодарненский городской округ с. Сотниковское 8 км восточнее села	45.004647	43.893858
69	Сельскохозяйственный производственный кооператив колхоз «Гигант»	2605001853	Ставропольский край Благодарненский городской округ с. Сотниковское 6 км юго-восточнее села	44.957530	43.841244
70	Сельскохозяйственный производственный кооператив колхоз «Гигант»	2605001853	Ставропольский край Благодарненский городской округ с. Сотниковское 6 км северо-восточнее села	45.027176	43.881575
71	Сельскохозяйственный производственный кооператив колхоз «Гигант»	2605001853	Ставропольский край Благодарненский городской округ с. Сотниковское 4 км северо-восточнее села	45.016584	43.862348
72	Сельскохозяйственный производственный кооператив колхоз «Гигант»	2605001853	Ставропольский край Благодарненский городской округ с. Сотниковское 8 км севернее села	45.079984	43.800495
73	Сельскохозяйственный производственный кооператив колхоз «Гигант»	2605001853	Ставропольский край Благодарненский городской округ с. Сотниковское 5 км северо-западнее села	45.114622	43.686321
74	Сельскохозяйственный производственный кооператив колхоз «Гигант»	2605001853	Ставропольский край, Благодарненский городской округ, с. Сотниковское, 4,5 км северо-восточнее села	45.010549	43.924716
75	Сельскохозяйственный производственный кооператив колхоз «Гигант»	2605001853	Ставропольский край Благодарненский городской округ с. Сотниковское 1,3 км юго-восточнее села	44.925734	43.803867
76	Закрытое акционерное общество «Каменнобалковское" по разведению племенных овец	2605000200	Ставропольский край Благодарненский городской округ с. Каменная балка 10 км юго-восточнее села 4 км южнее села 2 км севернее селаул	45.250161	43.371679
77	Сельскохозяйственный производственный кооператив колхоз «Благодарненский	2605012446	Ставропольский край Благодарненский городской округ 3 км восточнее г. Благодарный 1.5 км северо- восточнее с. Сотниковское 0.5 км южнее с. Спасское	45.058610	43.736812
78	Общество с ограниченной ответственностью «Бекон»	2605012809	Ставропольский край Благодарненский городской округ с. Елизаветинское ул. Ленина, 1А, (в 1 км северо-западнее села Елизаветинское)	45.051105	43.587497
79	Крестьянское фермерское хозяйство ИП Ухсаров Камил Камаланович	26031903190	Ставропольский край Благодарненский городской округ, 1 км южнее с. Елизаветенское	45.01065	43.336445
80	Крестьянское фермерское хозяйство ИП Ухсаров Камил Камаланович		Ставропольский край Благодарненский городской округ, 10 км южнее с. Елизаветенское	45.01065	43.336445
81	Крестьянское фермерское хозяйство ИП Ухсаров Камил Камаланович		Ставропольский край Благодарненский городской округ, 0,3 км северо-восточнее с. Александрдия	45.091469	43.244242
82	Крестьянское фермерское хозяйство ИП Самарин Михаил Григорьевич	260506623701	Ставропольский край Благодарненский городской округ, 20 км северо-восточнее г. Благодарный	45.095649	43.440021
83	Крестьянское фермерское хозяйство ИП Абусаидов Абусаид Исаевич	261600638778	Ставропольский край Благодарненский городской округ, с. Красный ключ, в 1 км севернее х. Дейнекин	45.176157	43.263987
84	Общество с ограниченной ответственностью "СФЕРА"	2605012710	Ставропольский край, Благодарненский городской округ, 3 км северо-западнее с. Бурлацкое	45.05669	43.643193

1	2	3	4	5	6
85	Общество с ограниченной ответственностью «ПтицеКомплекс Альянс»	2605016480	Ставропольский край, Благодарненский городской округ, на территории бывшего совхоза «Ставропольский» кадастровый номер 26613614050362 (960 м западнее п. Ставропольский)	45.051105	43.587497
86	ИП Клименко Сергей Валентинович	262408053944	в 4 км восточнее с. Сотниковское	44.989113	43.884891
87	Сельскохозяйственный производственный кооператив колхоз "Нива"	2624024736	2 км западнее с. Томузловское	44.697964	43.826370
88	Сельскохозяйственный производственный кооператив "Архангельский"	2624025000	3 км северо-восточнее с. Архангельское, 7 км восточнее с. Архангельское	44.636658	44.126459
89	Закрытое акционерное общество "Калининское"	262401001	6 км северо-восточнее с. Покойное, 14 км западнее с. Покойное	44.815814	44.178687
90	Закрытое акционерное общество "Доброжеланный"	2624000830	1 км западнее п. Доброжеланный	44.736399	44.094012
91	Закрытое акционерное общество «Толстово-Васюковское»	2624022922	7 км западнее с. Толстово-Васюковское	45.000581	44.162455
92	Закрытое акционерное общество "Прасковея"	2624800604	7 км восточнее с. Прасковея, 5 км восточнее с. Прасковея	44.745055	44.266341
93	Общество с ограниченной ответственностью «Новостародубское»	2624026839	3 км западнее п. Плаксейка	44.629736	44.026935
94	Общество с ограниченной ответственностью "Парижская Коммуна"	2624025225	0, 5 км севернее п. Херсонский	44.680077	43.917664
95	Федеральное государственное унитарное предприятие "Прикумская опытная селекционная станция" Россельхозакадемии	2624028762	1 км западнее г. Буденновск "ПОСС"	44.799383	44.082372
96	Общество с ограниченной ответственностью Крестьянское фермерское хозяйство "Русь-1"	2624027712	14 км севернее с. Покойного	44.809812	44.245989
97	ИП Крестьянское фермерское хозяйство Пожар С. Т.	262400907880	п. Доброжеланный, ул. Ленина, б\н	44.734151	44.093931
98	ИП Жилин Николай Николаевич	262401824852	1 км северо-западнее и 1,5 км юго-западнее п. Плаксейка	44.629736	44.026935
99	ИП Кабетов Александр Григорьевич	262401258572	1,5 км западнее п. Плаксейка	44.629736	44.026935
100	ИП Зинченко Валерий Павлович	262400088328	2 км западнее п. Плаксейка	44.629736	44.026935
101	ИП Кондратенко Сергей Николаевич	262401258004	2,5 км западнее п. Плаксейка	44.629736	44.026935
102	ИП Зяблинцев Николай Николаевич	262404908109	2,5 км юго-западнее и 3 км северо-западнее п. Плаксейка	44.629736	44.026935
103	Общесрво с ограниченной ответственностью "Короб"	2624027462	2 км восточнее с. Преображенское	44.680345	43.954097
104	Крестьянское фермерское хозяйство "Тополь"	262404076041	озеро Буйвола, 0, 2 км севернее г. Буденновска	44.819783	44.162981
105	Общесрво с ограниченной ответственностью "Вина Прикумья 2000"	2624026050	1,5 км западнее и 2 км северо-западнее п. Терек	44.586671	44.035819
106	Общесрво с ограниченной ответственностью "Зеркальные пруды"	2624021630	озеро Буйвола, 0,2 км севернее г. Буденновска, 4 км западнее п. Плаксейка	44.629736	44.026935
107	ИП глава КФХ Мусаев Магомед Зубайругаджиевич	262400232067	1,5 км западнее п. Тихий	44.925108	43.947147
108	ИП глава КФХ Магомедов Ислам Алиевич	262405293200	10 км юго-восточнее п. Терский, Буденновского района	44.551468	44.530746
109	ИП глава КФХ Кадиев Чарта Кадиевич	260401182030	Ставропольский край, Буденновский район, 3 км южнее с. Орловка, Экофермаул	44.688568	44.171133
110	ООО СП "Новинское"	2625027761	Ставропольский край, Георгиевский городской округ, 2 км южнее ст-цы Незлобной	44.105820	43.430435

1	2	3	4	5	6
111	ООО СХП "Урожайное"	2625027803	Ставропольский край, Георгиевский городской округ, 20 км северо-западнее п. Падинского, временное строение животноводства	44.412018	43.252749
112	ФКУ ИК №3 УФСИН России по Ставропольскому краю	2625004884	Ставропольский край, Георгиевский городской округ, с. Краснокумское, ул. Левобережная, 19	44.213102	43.505697
113	ФКУ ИК №3 УФСИН России по Ставропольскому краю		Ставропольский край, г. Георгиевск, ул. Однобокова, 1	44.144162	43.475091
114	ФКУ ИК №4 УФСИН России по Ставропольскому краю	2625004250	Ставропольский край, Георгиевский городской округ, ст-ца Александрийская, ул. Грейдерная, 4	44.219518	43.374615
115	СГЦ "Северо-Кавказская зональная опытная станция по птицеводству» - филиал Федерального государственного бюджетного научного центра «Всероссийский научно-исследовательский и технологический институт птицеводства» Российской академии наук	5042000869	Ставропольский край, Георгиевский городской округ, с. Обильное, ул. Продольная, 30	44.241692	43.546256
116	СХА "Птицефабрика Кумская"	2625000456	Ставропольский край, Георгиевский городской округ, 2 км северо-западнее с. Новозаведенного	44.269876	43.663079
117	ЗАО "Байсад"	2628009249	Ставропольский край, Георгиевский городской округ, ст-ца Незлобная, ул. Дорожная, 1Б	44.104554	43.413745
118	КФХ Цебро Сергей Васильевич	262505445753	Ставропольский край, Георгиевский городской округ, 3,9 км юго-западнее от здания администрации с. Обильного, расположенного по адресу: Георгиевский городской округ, с. Обильное, ул. Советская, 41	44.249938	43.567734
119	ООО "Предприятие по рыбоводству "Георгиевское"	2625004531	Ставропольский край, Георгиевский городской округ, 0,5 км восточнее ст-цы Георгиевской	44.116521	43.518536
120	КФХ Аваков Геннадий Сергеевич	263206813136	Ставропольский край, Георгиевский городской округ, 0,5 км западнее с. Обильного	44.256493	43.594410
121	ИП Журова Наталья Николаевна	262901000155	Ставропольский край, Георгиевский городской округ, 2 км северо-восточнее ст-цы Лысогорской	44.118513	43.299557
122	ИП Свириденко Анатолий Александрович	262502504552	Ставропольский край, Георгиевский городской округ, 1 км севернее п.Шаумянского	44.273752	43.453585
123	ИП Савченко Александр Алексеевич	262514483064	Ставропольский край, Георгиевский городской округ, 0,5 км юго-восточнее ст-цы Урухской	44.147636	43.648617
124	ООО "Кавинторг плюс Д"	2634085865	Ставропольский край, Георгиевский городской округ, 1,3 км западнее п. Новоульяновского и 5 км западнее п. Падинского	44.457376	43.382284
125	ИП Дрогайцева Нина Владимировна	262503064368	Ставропольский край, Георгиевский городской округ, 0,1 км южнее ст-цы Незлобной (пойма реки «Подкумок»)	44.115245	43.370941
126	ИП Назин Илья Иванович	262502118973	Ставропольский край, Георгиевский городской округ, ст-ца Незлобная, пойма реки «Этока», 22 км	44.108556	43.393150
127	ООО птицефабрика «Грачевская	2606008523	Грачевский район, с. Красное, ул. Фабричная, 1а	45.120147	42.432821
128	КФХ «Толокнево»	2606001430	Грачевский район, с. Кугульта, ул. Литвиненко, 20	45.360203	42.370289
129	ООО «Кристалл»	2634095158	Грачевский район, 3 км восточнее с. Спицевка	45.120904	42.507004
130	ИП Вакаев Д.В.	261303594750	Грачевский район, р. Спицевка	45.118849	42.55704

1	2	3	4	5	6
131	ИП Ковалева О.Н.	262301953580	балка «Большая Курахтинка» с. Тугулук, Грачевского района	45.336094	42.242225
132	ИП Карапетян А.С.	263407578429	Грачевский район х. Лисички ул. Красная, 4	45.176119	42.458593
133	ИП КФХ Хаджимурадов Б.Ю.	262202068295	с. Бешпагир, ул. Калинина, 3	45.002378	42.3838
134	ООО «СХП Новомарьевское» "	2623025254	ст-ца Новомарьевская, ул. Свердлова, 63	45.136293	41.808312
135	ООО СП "Чапаевское"	2623017888	с. Казинка, ул. Ленина, 71	45.291378	42.20746
136	ЗАО "Лесные ключи"	2623002465	с. Пелагиада, ул. Лесные ключи, 11	45.241746	41.976297
137	СПК колхоз "Волна"	2623003123	ст-ца Новомарьевская, ул. Привольная, 4	45.135911	41.798871
138	КФХ Кольцова В.Н.	233900020232	х. Садовый, ул. МТФ №1	44.225060	43.198212
139	Сельскохозяйственный потребительский снабженческо-сбытовой кооператив "КУБАНЬ-М"	2623020619	Шпаковский район, х. Подгорный, ул. Озерная, 15	45.172745	42.083412
140	КФХ Магомедов М.К.	261405437098	г. Михайловск, ул. Константинова, 8	45.094046	42.019919
141	КФХ Шапиев А.М.	52103301630	г. Михайловск, ул. Константинова, 8	45.094046	42.019919
142	ООО «КМК «Надежденский»	2635230466	с. Надежда, в северо-восточной части земель "Надеждинский"	45.051647	42.106562
143	ООО СХП «Агропродукт»	2623028008	Шпаковский район, с. Пелагиада, МТФ № 1	45.202703	42.015149
144	СПК «Родина»	2608009346	с. Бурукшун, ул. Советская, 6	45.905381	42.549925
145	СПК «Кировский»	2608009586	г. Ипатово, ул. Свердлова, 47	45.713083	42.900825
146	СПК»Плем завод Вторая Пятилетка»	2608008720	с. Б-Джалка, ул. Колхозная, 19	45.979922	42.705235
147	СППК «Софиевский»	2608008960	с. Золоторевка, ул. Юбилейная, 19	45.640552	42.544652
148	ЗАО ПЗ «Имени георая Социолистического труда Калягина В.В»	2608010535	п. Красочный, ул. Садовая, 29	45.823223	42.522661
149	ЗАО СП «Октябрьское»	2635074665	с. Октябырьское. ул. Ленина, 183	45.623145	42.829301
150	ООО «АПХ Лесная дача»	2608010060	с. Лесная Дача, ул. ленина, 1	45.803297	42.228256
151	ИП Зварыч И.И.	260800056158	с. Добровольное, ул. Ленина, 20	45.594022	42.401254
152	ИП Глава КФХ Алексеенко Т.А.	260800742566	х. Бондаревский, ул. Карьерная, 1	45.732834	42.948517
153	Закрытое Акционерное Общество «Марьинская птицефабрика»	2609021755	Кировский городской округ, ст-ца Марьинская	43.87937	43.485925
154	Общество Ограниченной Ответственности «Байсад-Агро»	2609021353	Кировский городской округ, г. Новопавловск, ул. Промышленная, 52	43.958453	43.652481
155	Колхоз имени Калинина	2609018819	Ставропольский край, Кировский городской округ, более 1 км юго-восточнее х. Курганный МТФ №2, 1 км юго-восточнее от с. Горнозаводского, подразделение откорм Ф№2	44.011523	43.889196
156	Общество Ограниченной Ответственности «Конный завод» Советский	2609020310	Кировский городской округ, 2,2 км восточнее от ст-цы Советская	44.026469	44.095255
157	Открытое Акционерное Общество «Коммаяк»	2609800021	Кировский городской округ, х. Совпахарь	44.091361	43.790004
158	Индивидуальный предприниматель Валина Наталья Анатольевна	260902028135	Кировский городской округ, 1.2 км юго-восточнее от с. Орловка	43.985887	43.789865
159	Индивидуальный предприниматель Волков Юрий .Генадьевич.	71609912000	Кировский городской округ, п. Фазанный промзона	44.032771	43.587129
160	Индивидуальный предприниматель Павлов Валерий Николаевич	262500391952	Кировский городской округ, 2 км северо-западнее от ст-цы Советской	44.040449	44.015025
161	Общество Ограниченной Ответственности «Нива +»	2609022043	Кировский городской округ, 1.4 км севернее от г. Новопавловска	43.991638	43.622245
162	Индивидуальный предприниматель Скорик Вячеслав Анатольевич	260901376429	Кировский городской округ, с. Орловка, пруды	43.990028	43.778276
163	Общество Ограниченной Ответственности «Карповое»	2609005619	Кировский городской округ, ст-ца Советская, пруды	44.022824	44.043712
164	Общество Ограниченной Ответственности «Волна»	2609013930	Кировский городской округ, ст-ца Советская, пруды	44.022824	44.043712
165	Общество Ограниченной Ответственности «Родничек»	2609013923	Кировский городской округ, ст-ца Советская, пруды	44.022824	44.043712
166	Общество Ограниченной Ответственности «Янтарь-1»	2609019717	Кировский городской округ, ст-ца Советская, пруды	44.022824	44.043712
167	Общество Ограниченной Ответственности «Кура»	2609000882	Кировский городской округ, с. Горнозаводское, пруды	44.023041	43.940406
168	Индивидуальный предприниматель Городецкий Андрей Андреевич	260906212047	Кировский городской округ, 1.5 км юго-восточнее п. Фазанный	44.032771	43.587129

1	2	3	4	5	6
169	Закрытое Акционерное Общество «Марьинская птицефабрика»	2609021755	Кировский городской округ, ст-ца Марьинская	43.87937	43.485925
170	Сельскохозяйственный производственный кооператив колхоз-племзавод «Кубань»	2610014329	с. Кочубеевское ул. Октябырьской революции 11-администрация	44.686357	41.825003
171	Общество с ограниченной ответственностью « Колхоз-племзавод имени Чапаева»	2610801238	с. Ивановское ул. Чапаева 171, А - администрация 200 м. на запад от пересечения ул. Вольная и Революционная с. Ивановского	44.575005	41.876296
172	Сельскохозяйственный производственный кооператив колхоз-племзавод «Казьминский»	2610000615	МТФ № 1- с. Казьминское, ул. Южная, 15	44.582421	41.689878
173	Сельскохозяйственный производственный кооператив колхоз-племзавод «Казьминский»	2610000615	молокоприемный пункт - ориентир с. Казьминское, примерно 50 м по направлению на запад от ориентира, пересечение улиц Северная и Западная в с. Казьминском, Кочубеевский район, Ставропольский край	44.582421	41.689878
174	Сельскохозяйственный производственный кооператив колхоз-племзавод «Казьминский»	2610000615	колбасный цех Ставропольский край, Кочубеевский район, с. Казьминское, ул. Подгорная, 37	44.598061	41.646836
175	Сельскохозяйственный производственный кооператив колхоз-племзавод «Казьминский»	2610000615	убойный пункт – 1 км севернее с. Казьминское	44.598257	41.664968
176	Сельскохозяйственный производственный кооператив колхоз «Полярная звезда»	2610014689	х. Мищенский, ул. Ленина 27А-администрация	44.609289	41.663964
177	Сельскохозяйственный производственный кооператив колхоз «Полярная звезда»	2610014689	МТФ № 1- х. Мищенский, ул. Степная, 1	44.59687	41.60549
178	Сельскохозяйственный производственный кооператив колхоз «Полярная звезда»	2610014689	убойный пункт х. Мищенский ул. Мира, 92	44.599848	41.607179
179	Сельскохозяйственный производственный кооператив колхоз «Полярная звезда»	2610014689	скотомогильник 3 км юго-западнее х. Мищенского-Кочубеевского района, Ставропольского края	44.605347	41.602706
180	Сельскохозяйственный производственный кооператив колхоз «Полярная звезда»	2610014689	рыбоводческий участок № 2 г. Невинномысск, ул. Энергетиков, 24 (г. Невинномысск северная промышленная зона)	44.655043	41.931193
181	Общество с ограниченной ответственностью «Рыбное хозяйство Ледовского»	2631054315	производственный участок находящийся примерно в 100 м по направлению на запад от ориентира северная промышленная зона города опора 6 ВЛ 330-02, расположенного за пределами участка, адрес ориентира, г. Невинномысск, Ставропольский край	44.685627	41.914769
182	Общество с ограниченной ответственностью «Рассвет»	2610015139	пруды расположены в районе Федеральной дороги Невинномысск-Ставрополь 10 км + 600 м в сторону п. Свистухинский 3.5 км Кочубеевского района, Ставропольского края	44.769379	41.866739
183	Общество с ограниченной ответственностью "Свинина Ставрополья"	2610005973	свинокомплекс 1 км западнее пересечения улиц Солнечная и Садовая с. Ивановского, Кочубеевского района, Ставропольского края	44.564702	41.842290
184	Общество с ограниченной ответственностью «Беломечетское»	2610016372	ОТФ 1 км восточнее ст-цы Беломечетской откорм КРС 3.7 км севернее ст-цы Беломечетской Кочубеевского района, Ставропольского края	44.447972	41.936561
185	Глава крестьянского (фермерского) хозяйства Акаев Казбулат Бекмурзаевич	261019662998	кошара № 4 окраина с. Галицино Кочубеевского района, Ставропольского края	44.836440	41.655805
186	Глава крестьянского (фермерского) хозяйства Бервененко Лариса Викторовна	261000145080	животноводческая точка 6,3 км восточнее ст-цы Барсуковской, Кочубеевского района, Ставропольского края	44.761486	41.817879

1	2	3	4	5	6
187	Глава крестьянского (фермерского) хозяйства Лайпонов Абуюсуф Хаджи-Мекарович	2613514592139	животноводческая точка 5 км северо-восточнее ст-цы Барсуковской Кочубеевского района, Ставропольского края	44.761486	41.817879
188	Глава крестьянского (фермерского) хозяйства Гасанов Гасан Магомедович	261000970854	животноводческая точка 7 км севернее х. Привольного Кочубеевского района Ставропольского края	44.440849	42.279207
189	Глава крестьянского (фермерского) хозяйства Исаев Магомедкамиль Магомедкадиевич	53100571728	животноводческая точка 6км северо-восточнее х. Сотникова Кочубеевского района Ставропольского края	44.567329	41.992928
190	Глава крестьянского (фермерского) хозяйства Зверев Александр Владимирович	261001736818	Ставропольский край, Кочубеевский район, ст-ца Георгиевская, ул. Советская, 169	44.435684	42.106418
191	Глава крестьянского (фермерского) хозяйства Вергасов Мустафа Азаматович	261019825650	Ставропольский край, Кочубеевский район, аул Карамурзинский, ул. Молодежная, 15	44.841604	41.737228
192	Глава крестьянского (фермерского) хозяйства Сидгазова Мерен Мурадиновна	261004792786	Ставропольский край, Кочубеевский район, аул Карамурзинский, пер. Кубанский, 3	44.841681	41.72485
193	Глава крестьянского (фермерского) хозяйства Гончаров Виктор Александрович	261005578898	Кочубеевский район, х. Беловский, ул. Центральная, 143	44.635118	41.656883
194	Глава крестьянского (фермерского) хозяйства Гончарова Галина Николаевна	261005578961	Ставропольский край, Кочубеевский район, х. Беловский, ул. Центральная 143	44.635118	41.656883
195	Глава крестьянского (фермерского) хозяйства Шавахов Валерий Шахамбиевич	261000041475	Ставропольский край, Кочубеевский район, аул Карамурзинский, ул. Ленина, 21/а	44.842742	41.729206
196	Глава крестьянского (фермерского) хозяйства Амирханов Амирхан Магомедгаджиеви	261019747190	Ставропольский край, Кочубеевский район, хут. Родниковский, ул. Садовая, 67	44.518197	42.021815
197	Общество с ограниченной ответственностью "Ставропольский бройлер"	2623030222	ф-л «Южный» Посёлок Ясная Поляна	44.020320	42.753582
198	Общество с ограниченной ответственностью "Ставропольский бройлер"	2623030222	ф-л «Пятигорский» земли поселения администрации Винсадкого сельского совета	44.084480	42.970573
199	Общество с ограниченной ответственностью "Ставропольский бройлер"	2623030222	Туркменский район, с. Овощи, примерно 2492 м северо-западнее от здания администрации адресным ореинтиром: с. Овощи, ул. Красная, 86	45.367966	43.326159
200	Общество с ограниченной ответственностью "Ставропольский бройлер"	2623030222	Шпаковский район, Бройлерная промзона, 1	45.080835	41.997102
201	Общество с ограниченной ответственностью "Ставропольский бройлер"	2623030222	г. Ставрополь, ул. Северный обход, 9, площадка "Баевское"	45.105237	41.957253
202	Общество с ограниченной ответственностью "Ставропольский бройлер"	2623030222	Ставропольский край Благодарненский городской округ, г. Бладгоарный, ул. Свободы 2	45.106719	43.402561
203	Общество с ограниченной ответственностью "Ставропольский бройлер"	2623030222	обособленное подразделение Кубаночка 3 (родительское стадо), Ставропольски край, г. Невинномысск, относительно ориентира в северной части г. Невинномысска	44.680860	41.934320
204	Общество с ограниченной ответственностью "Ставропольский бройлер"	2623030222	обособленное подразделение Новодеревенское (площадка откорм), Ставропольский край Кочубеевский район с. Новая Деревня примерно в 50 м по направлению на север от ориентира с. Новая Деревня расположенного за пределами участка (0.5 км севернее с. Новая Деревня)	44.539128	41.862792

1	2	3	4	5	6
205	Общество с ограниченной ответственностью "Ставропольский бройлер"	2623030222	обособленное подразделение СПК, Ставропольский край, Кочубеевский район, Е209я, земли СПК колхоза (площадка откорм 3.7 км северо-восточнее ст-цы Беломечетской площадка откорм 4.4 км северо-восточнее ст-цы Беломечетской Кочубеевского района, Ставропольского края)	44.413043	41.940364
206	Общество с ограниченной ответственностью "Ставропольский бройлер"	2623030222	обособленное подразделение Балахоновское (1 площадка откорм), Ставропольский край, Кочубеевский район, с. Балахоновское. Врамках границ муниципального образования Балахоновского сельсовета Кочубеевского района (2 км северо западнее с. Балахоновского)	44.777228	41.780006
207	Общество с ограниченной ответственностью "Ставропольский бройлер"	2623030222	обособленное подразделение Кочубеевское. Ставропольский край, Кочубеевский район, с. Кочубеевское, ул. Торговая, 27 Ж (инкубатор)	44.677327	41.819343
208	Общество с ограниченной ответственностью "Ставропольский бройлер"	2623030222	обособленное подразделение Светлоградское ЗАО "Ставропольский бройлер" Петровский городской округ, в границах муниципального образования г. Светлоград, секция 8, часть контура 73, часть контура 74	45.328573	42.856628
209	Глава крестьянского (фермерского) хозяйства Карамурзин Тимур Казбекович	261000018691	Ставропольский край, Кочубеевский район, аул Карамурзинский, ул. Карамбаева, 14	44.843618	41.72944
210	Глава крестьянского (фермерского) хозяйства Булохов Дмитрий Николаевич	261004793275	Ставропольский край, Кочубеевский район, с. Балахоновское, ул. Восточная, 20	44.757704	41.785082
211	Глава крестьянского (фермерского) хозяйства Гнилицкий Федор Александрович	261005289127	Ставропольский край, Кочубеевский район, восточнее 0.4 км от ориентира ул. Солнечная, 1, ст-ца Беломечетская	44.413043	41.940364
212	Глава крестьянского (фермерского) хозяйства Гочияева Казибат Ахматовна	261005672450	Ставропольский край, Кочубеевский район, х. Родниковский, ул. Садовая, 3	44.518197	42.021815
213	Глава крестьянского (фермерского) хозяйства Мамбетов Рамазан Якубович	261002562000	Ставропольский край, Кочубеевский район, а ул. Карамурзинский, ул. Абдулжалилова, 3	44.842742	41.729206
214	Глава крестьянского (фермерского) хозяйства Меремкулов Ильяс Пакович	261019238348	Ставропольский край, Кочубеевский район, с. Кочубеевское, СНТ «Чистые пруды», ул. Овощная, 10	44.677359	41.843697
215	Глава крестьянского (фермерского) хозяйства Перепелицин Олег Викторович	261003995511	Ставропольский край, Кочубеевский район, 4.8 км юго-восточнее ст-ца Барсуковской	44.564076	41.92468
216	Глава крестьянского (фермерского) хозяйства Умерзакова Муслимат Муратовна	261004454096	Ставропольский край, Кочубеевский район, аул Карамурзинский, ул. Братская, 7	44.843183	41.735539
217	Глава крестьянского (фермерского) хозяйства Швец Сергей Николаевич	261000021895	Ставропольский край, Кочубеевский район, х. Черкасский, ул. Колхозная, 13	44.492592	41.73421
218	Индивидуальный предприниматель Пискунов Алексей Алексеевич	261004662547	Ставропольский край, Кочубеевский район, п. Свастуха	44.745516	41.89623
219	Индивидуальный предприниматель Усатов Виктор Вячеславович	263100181388	Ставропольский край, Кочубеевский район, п. Свастуха	44.745516	41.89623
220	Индивидуальный предприниматель Колесников Анатолий Анатольевич	261000603420	Ставропольский край, Кочубеевский район, п. Свастуха	44.745516	41.89623
221	Индивидуальный предприниматель Капаницкий Анатолий Григорьевич	261000611527	Ставропольский край, Кочубеевский район, п. Свастуха	44.745516	41.89623
222	Глава крестьянского (фермерского) хозяйства Блинова Любовь Анатольевна	263105771698	Ставропольский край, Кочубеевский район, х. Барсуковский, ул. Центральная, 26.	44.628819	42.105618

1	2	3	4	5	6
223	Глава крестьянского (фермерского) хозяйства Гаджиахмедова Сакинат Амирхановна	51501822213	Ставропольский край, Кочубеевский район, х. Родниковский, ул. Садовая, 65	44.518197	42.021815
224	Глава крестьянского (фермерского) хозяйства Ильина Оксана Федоровна	2611019068216	Ставропольский край, Кочубеевский район, х. Барсуковский, ул. Центральная, 40	44.628819	42.105618
225	Глава крестьянского (фермерского) хозяйства Плешакова Ирина Александровна	261005461642	Ставропольский край, Кочубеевский район, х. Родниковский, ул. Садовая, 14	44.518197	42.021815
226	Глава крестьянского (фермерского) хозяйства Салпогаров Магомед Ибрагимович	261006509696	Ставропольский край, Кочубеевский район, х. Родниковский, ул. Садовая, 18	44.518197	42.021815
227	Глава крестьянского (фермерского) хозяйства Ковалев Евгений Алексеевич	232000684060	Ставропольский край, Кочубеевский район, с. Заветное, ул. Крестьянская, б/н.	44.74131	41.605293
228	Сельскохозяйственный производственный кооператив колхоз им. Ворошилова	2621004033	МТФ № 2 – 1, 5 км западнее с. Безопасное	45.641749	41.942179
229	Акционерное общество «Труновское»	2621006440	МТФ № 2 - в 100 м от автодороги г. Изобильный - с. Труновское 56-й км.	45.480439	42.139054
230	Сельскохозяйственный производственный кооператив «Колхоз «Терновский»	2621006834	1500 м севернее с. Труновское	45.480439	42.139054
231	Колхоз им.Ленина	2612000297	Ставропольский край, Курский район, ст-ца Галюгаевская, ул. Бражненко 16	43.693764	44.934117
232	колхоз "Ростовановский"	2612009733	Ставропольский край, Курский район, с. Ростовановское, ул. Ленина 7	43.986492	44.220127
233	ФКУ ИК-6	261200034	Ставропольский край, Курский район, х. Дыдымкин, ул. Тивилева 2	43.939995	44.840476
234	колхоз "Кановский"	2612187888	Ставропольский край, Курский район, с. Каново, ул. Ленина 32	44.01243	44.325284
235	колхоз Мир	2612017890	Ставропольский край, Курский район, п.Мирный, ул. Мира, 6	44.083319	44.954014
236	ООО "Прудовое"	2612018576	Ставропольский край, Курский район, с. Ростовановское, 3 км западнее	43.985623	44.219696
237	Закрытое акционерное общество "Заря"	2613000148	Ставропольский край, Левокумский район, п. Заря ул. Ленина № 12	44.821737	44.517415
238	Закрытое акционерное общество "Октябрьский"	2613800257	Ставропольский край, Левокумский район, с. Левокумское ул. Калинина 71	44.823578	44.666419
239	Сельскохозяйственный производственный кооператив "Овцевод"	2613007270	Ставропольский край, Левокумский район, с. Величаевское ул. Пятигорская 1	44.946815	45.159953
240	Общество ограниченной ответственности "Новоурожайненское"	2613009574	Ставропольский край, Левокумский район, с. Урожайное ул. Ленина № 48	44.792077	44.918064
241	Общество ограниченной ответственности "Туркsад"	2613008500	Ставропольский край, Левокумский район, с. Туркsад ул. Мира 25	45.220552	44.873157
242	Общество ограниченной ответственности "Прогресс"	2613008475	Ставропольский край, Левокумский район, с. Правокумское ул. Советская № 28	44.771565	44.646970
243	Сельскохозяйственный производственный кооператив "Рассвет"	2613000660	Ставропольский край, Левокумский район, п. Ленинский ул. Мира № 53	45.102686	44.525455
244	Закрытое акционерное общество "Озёрное"	2613000067	Ставропольский край, Левокумский район, в 20 км на северо-восток от с. Туркsад	45.216704	44.877846
245	Общество ограниченной ответственности "Руно"	2613008676	Ставропольский край, Левокумский район, 10 км на север от с. Приозёрского	45.271035	44.824496
246	Крестьянское (фермерское) хозяйство Кононенко Анатолий Павлович	261300841578	Ставропольский край, Левокумский район, 12 км на северо-восток от с. Правокумского	44.768494	44.645829
247	Крестьянское (фермерское) хозяйство Распопов Андрей Николаевич	261303540681	Ставропольский край, Левокумский район, 12 км на северо-восток от с. Величаевского	44.946355	45.136606
248	Крестьянское (фермерское) хозяйство Панченко Владимир Васильевич	261300514972	Ставропольский край, Левокумский район, 16 км на северо-запад от с. Величаевского	44.946355	45.136606

1	2	3	4	5	6
249	Крестьянское (фермерское) хозяйство Джамаладинов Магомед – Шарип Омарович	261300265966	Ставропольский край, Левокумский район, 12 км на восток от с. Турксад	45.216704	44.877846
250	Крестьянское (фермерское) хозяйство Магомедов Шамиль Ахмедович	261303162006	Ставропольский край, Левокумский район, 16 км на северо-запад от с. Величаевского	44.946355	45.136606
251	Крестьянское (фермерское) хозяйство Умаханов Шамил Валибагандович	261301762008	Ставропольский край, Левокумский район, 20 км на север от с. Приозерское	45.271035	44.824496
252	Крестьянское (фермерское) хозяйство Муртазалиев Шамиль Гапизович	261300056521	Ставропольский край, Левокумский район, 18 км на восток от с. Турксад	45.216704	44.877846
253	Крестьянское (фермерское) хозяйство Муртазалиева Патимат	261300731487	Ставропольский край, Левокумский район, 9 км на восток от с. Турксад	45.216704	44.877846
254	Крестьянское (фермерское) хозяйство Омаров Курбан Шапиевич	261300729488	Ставропольский край, Левокумский район, 1 км на юг от с. Приозерское	45.223058	44.828159
255	Крестьянское (фермерское) хозяйство Алиев Магомед Ахмедович	261302443477	Ставропольский край, Левокумский район, 20 км на север от с. Приозерское	45.271035	44.824496
256	Крестьянское (фермерское) хозяйство Муртазалиев Абдула Алиевич	261303022785	Ставропольский край, Левокумский район, 15 км на северо-запад от с. Приозерское	45.262213	44.791884
257	Крестьянское (фермерское) хозяйство Мусаев Магомед Омарович	261303199704	Ставропольский край, Левокумский район, с. Турксад животноводческая точка	45.013644	44.938087
258	Крестьянское (фермерское) хозяйство Джалилов Исмоил Сулейманович	261300654296	Ставропольский край, Левокумский район, 2 км на север от с. Приозерское	45.271035	44.824496
259	Крестьянское (фермерское) хозяйство Магомедов Багандгаджи	261300631250	Ставропольский край, Левокумский район, в 15 км северо-западнее с. Величаевское	44.946355	45.136606
260	Крестьянское (фермерское) хозяйство Алиев Руслан Магомедович	261300055253	Ставропольский край, Левокумский район, 35 км на юго-восток от с. Турксад	45.216704	44.877846
261	Крестьянское (фермерское) хозяйство Исаев Магомедшапи Мутаевич	261301767609	Ставропольский край, Левокумский район, в 15 км севернее с. Величаевское	44.946355	45.136606
262	Крестьянское (фермерское) хозяйство Ахмедов Сагидкады Джамалудинович	261302822796	Ставропольский край, Левокумский район, 8 км на север от с. Приозерское	45.271035	44.824496
263	Крестьянское (фермерское) хозяйство Алиев Гасбула Ильясович	261300646721	Ставропольский край, Левокумский район, 7км на север от с. Приозерское	45.271035	44.824496
264	Крестьянское (фермерское) хозяйство Ахмедов Магомедгажди Джамаладинович	261302607728	Ставропольский край, Левокумский район, 3км на север от с. Приозерское	45.271035	44.824496
265	Крестьянское (фермерское) хозяйство Алибагандов Руслан Магомедович	261303734623	Ставропольский край, Левокумский район, в 8 км западнее с. Величаевское	44.946355	45.136606
266	Крестьянское (фермерское) хозяйство Султанахмедов Магомед Магомедович	261303120905	Ставропольский край, Левокумский район, 8 км на северо-запад от с. Приозерское	45.262213	44.791884
267	Крестьянское (фермерское) хозяйство Магомедов Арслан-Али Магомедович	261302653611	Ставропольский край, Левокумский район, 12 км на северо-восток от с. Урожайное	44.792077	44.918064
268	Крестьянское (фермерское) хозяйство Зугумов Шамил	261301246740	Ставропольский край, Левокумский район, 1 км на восток от п. Первомайский	44.835596	44.522033
269	Крестьянское (фермерское) хозяйство Абдулгамидова Асият Саидовна	261301676214	Ставропольский край, Левокумский район, 0, 5 км на восток от с. Турксад	45.216704	44.877846
270	Крестьянское (фермерское) хозяйство Нурбагандов Запир Абдуллаевич	261302882636	Ставропольский край, Левокумский район, 17 км на север от с. Величаевское	44.946355	45.136606

1	2	3	4	5	6
271	Крестьянское (фермерское) хозяйство Нурбагандов Нурбаганд Магомедкадиевич	261300058399	Ставропольский край, Левокумский район, 20 км на запад от с. Величаевское	44.946355	45.136606
272	Крестьянское (фермерское) хозяйство Магомедов Иса Шамилович	261303635069	Ставропольский край, Левокумский район, 35 км на север от с. Величаевского	44.946355	45.136606
273	Крестьянское (фермерское) хозяйство Юсупов Магомедшарип Магомедович	261303153724	Ставропольский край, Левокумский район, 30 км на запад от с. Величаевского	44.946355	45.136606
274	Крестьянское (фермерское) хозяйство Магомедов Омар Шамильевич	261303915429	Ставропольский край, Левокумский район, 40 км на северо-восток от с. Величаевского	44.946355	45.136606
275	Крестьянское (фермерское) хозяйство Умаханов Сулейман	261300551244	Ставропольский край, Левокумский район, 7 км на северо-восток от с. Приозерское	45.251094	44.860086
276	Крестьянское (фермерское) хозяйство Нурбагандов Али	261301837687	Ставропольский край, Левокумский район, 3 км на север с. Николо-Александровское	44.927533	44.545263
277	Крестьянское (фермерское) хозяйство Нурбагандов Магомед – Загир Гасбуллаевич	261301875080	Ставропольский край, Левокумский район, 9 км на северо-запад от с. Николо-Александровское	44.927533	44.545263
278	Крестьянское (фермерское) хозяйство Исаев Иса Мутаевич	52102013445	Ставропольский край, Левокумский район, 16 км на север от с. Величаевского	44.946355	45.136606
279	Крестьянское (фермерское) хозяйство Багомедов Багомед Джапарович	261300709650	Ставропольский край, Левокумский район, с. Приозерское, животноводческая точка 2	45.243872	44.823067
280	Крестьянское (фермерское) хозяйство Исаев Курбан Мутаевич	261303239837	Ставропольский край, Левокумский район, 15 км на северо-запад от с. Величаевского	44.946355	45.136606
281	Крестьянское (фермерское) хозяйство Саидов Магмедкамиль Саидович	261302844609	Ставропольский край, Левокумский район, 30 км на северо-восток от с. Туркасад	45.216704	44.877846
282	Крестьянское (фермерское) хозяйство Магомедова Хадижат Магомедовна	261303773799	Ставропольский край, Левокумский район, 40 км на северо-восток от с. Величаевского	44.946355	45.136606
283	Крестьянское (фермерское) хозяйство Муртазалиев Рустан Магомедович	261303485790	Ставропольский край, Левокумский район, 10 км на юго- восток от с. Туркасад	45.216704	44.877846
284	КФХ Юнусов Мусса Алиевич	261302144237	Ставропольский край, Левокумский район, 30 км на восток от с. Туркасад	45.216704	44.877846
285	Крестьянское (фермерское) хозяйство Юнусов Алигаджи Алиевич	261302144090	Ставропольский край, Левокумский район, 30 км на восток от с. Туркасад	45.216704	44.877846
286	Крестьянское (фермерское) хозяйство Нурбагандов Шапиг Гасбуллаевич	261301288941	Ставропольский край, Левокумский район, 4 км на юг от с. Николо-Александровское	44.927533	44.545263
287	Крестьянское (фермерское) хозяйство Абдуллаев Гасбула Абдулгалимович	261302983426	Ставропольский край, Левокумский район, с. Приозерское, животноводческая точка № 24	45.243872	44.823067
288	Крестьянское (фермерское) хозяйство Исаев Магомед	261303127273	Ставропольский край, Левокумский район, с. Величаевское, животноводческая точка	44.946355	45.136606
289	Крестьянское (фермерское) хозяйство Абдуллаев Мухтар Мдалиевич	261302130996	Ставропольский край, Левокумский район, 19 км на север от с. Туркасад	45.216704	44.877846
290	Крестьянское (фермерское) хозяйство Абдулгамидов Магамед Магамедали	261302358180	Ставропольский край, Левокумский район, 45 км на север от с. Туркасад, животноводческая точка	45.216704	44.877846
291	Крестьянское (фермерское) хозяйство Исаев Муртазали Мутаевич	261300722965	Ставропольский край, Левокумский район, 15 км на северо-запад от с. Величаевское	44.946355	45.136606
292	Крестьянское (фермерское) хозяйство Султанахмедов Ильяс Магомедович	261303774425	Ставропольский край, Левокумский район, 17 км на север от с. Приозерское	45.271035	44.824496
293	Крестьянское (фермерское) хозяйство Магомедалиев Магомедали Абдулаевич	261300994101	Ставропольский край, Левокумский район, 10 км на юго- запад от с. Величаевское	44.946355	45.136606
294	Крестьянское (фермерское) хозяйство Алиев Нустапа Ахмедович	260402419444	Ставропольский край, Левокумский район, 35 км на северовосток от с. Туркасад	45.216704	44.877846

1	2	3	4	5	6
295	Крестьянское (фермерское) хозяйство Алиев Абдула Ахмедович	261302448203	Ставропольский край, Левокумский район, 55 км на север от с. Турксад	45.216704	44.877846
296	Крестьянское (фермерское) хозяйство Магомедов Руслан Шамилович	261303631508	Ставропольский край, Левокумский район, с. Величаевское, животноводческая точка	44.946355	45.136606
297	Крестьянское (фермерское) хозяйство Алиев Каримулла Ахмедович	261302447009	Ставропольский край, Левокумский район, 15 км на восток от с. Турксад	45.216704	44.877846
298	Крестьянское (фермерское) хозяйство Алиева Хадижат Меджидовна	261302507811	Ставропольский край, Левокумский район, с. Турксад, животноводческая точка	45.216704	44.877846
299	Крестьянское (фермерское) хозяйство Ярахмедов Мурад Абдулагаджиевич	261303105110	Ставропольский край, Левокумский район, 13 км на юго-запад от с. Приозерское	45.227020	44.845839
300	Крестьянское (фермерское) хозяйство Магомедов Ислам Магомедович	261405585360	Ставропольский край, Левокумский район, 25 км на восток от с. Величаевское	44.946355	45.136606
301	Крестьянское (фермерское) хозяйство Керимов Алибулат Магомедович	261403826109	Ставропольский край, Левокумский район, 35 км северо-восточнее с. Турксад	45.216704	44.877846
302	Крестьянское (фермерское) хозяйство Гаджиев Магомедрасул Магомедович	261302115500	Ставропольский край, Левокумский район, 8 км на север от п. Ленинский	45.101363	44.523039
303	Крестьянское (фермерское) хозяйство Магомедов Магомедгаджи Ахмедович	261303729101	Ставропольский край, Левокумский район, 6 км на восток от п. Ленинский	45.101363	44.523039
304	Крестьянское (фермерское) хозяйство Арслабеков Абдурахмангаджи	261302294056	Ставропольский край, Левокумский район, 2 км на юг от с. Приозерское	45.223058	44.828159
305	Крестьянское (фермерское) хозяйство Багандов Арсен Абдулвагидович	261300057589	Ставропольский край, Левокумский район, 15 км на юг от с. Приозерское	45.223058	44.828159
306	Крестьянское (фермерское) хозяйство Багандов Магомедрасул Абдулвагидович	261302289708	Ставропольский край, Левокумский район, 15 км на юг от с. Приозерское	45.223058	44.828159
307	Крестьянское (фермерское) хозяйство Каратова Джаврият Магомедовна	261304565505	Ставропольский край, Левокумский район, с. Турксад, животноводческая точка	45.013644	44.938087
308	Крестьянское (фермерское) хозяйство Алиева Патимат Магомедовна	261303485159	Ставропольский край, Левокумский район, с. Турксад, животноводческая точка	45.013644	44.938087
309	Крестьянское (фермерское) хозяйство Салихов Набигулла Аммаевич	261303058647	Ставропольский край, Левокумский район, с. Турксад, животноводческая точка	45.216704	44.877846
310	Крестьянское (фермерское) хозяйство Магомедов Магомед Багаудинович	261303084171	Ставропольский край, Левокумский район, 14 км на юг от с. Приозерское	45.243872	44.823067
311	Крестьянское (фермерское) хозяйство Алиев Мухтар Ахмедович	261302513766	Ставропольский край, Левокумский район, 14 км южнее с. Турксад	45.216704	44.877846
312	Крестьянское (фермерское) хозяйство Муртазалиев Магомедсалам Багандович	261300706057	Ставропольский край, Левокумский район, 21 км северо-восточнее с. Урожайное	44.792077	44.918064
313	Крестьянское (фермерское) хозяйство Магомедалиев Иманула Абдуллаевич	261302057182	Ставропольский край, Левокумский район, 7 км на северо- запад от с. Величаевское	44.946355	45.136606
314	Крестьянское (фермерское) хозяйство Мусаев Абдуллагаджи Багандович	261403218407	Ставропольский край, Левокумский район, 4 км северо-западнее с. Урожайное	44.792077	44.918064
315	Крестьянское (фермерское) хозяйство Коробейников Иван Алексеевич	261300218099	Ставропольский край, Левокумский район, 3 км на запад от с. Величаевское	44.946355	45.136606
316	Крестьянское (фермерское) хозяйство Ахмедов Омар Хизбулаевич	261300818931	Ставропольский край, Левокумский район, 20 км на север от с. Величаевское	44.946355	45.136606

1	2	3	4	5	6
317	Крестьянское (фермерское) хозяйство Закарьяев Ислам Сулайбанович	261303656622	Ставропольский край, Левокумский район, с. Турксад, животноводческая точка	45.216704	44.877846
318	Крестьянское (фермерское) хозяйство Калмыкова Ольга Ивановна	261405202508	Ставропольский край, Левокумский район, 25 км на восток от с. Величаевское	44.946355	45.136606
319	Крестьянское (фермерское) хозяйство Алабагандов Магомедрасул Омарович	261302578820	Ставропольский край, Левокумский район, 7 км на юг от с. Урожайное	44.792077	44.918064
320	Крестьянское (фермерское) хозяйство Муртазалиев Магомедсалам Багандович	261300706057	Ставропольский край, Левокумский район, 15 км на северо-восток от с. Урожайное	44.792077	44.918064
321	Крестьянское (фермерское) хозяйство Гамзатов Алибег Магомедович	261302103093	Ставропольский край, Левокумский район, 20 км на восток от с. Урожайное	44.792077	44.918064
322	Крестьянское (фермерское) хозяйство Магомедов Сиражутин Абдуллаевич	261303055043	Ставропольский край, Левокумский район, 6 км на север от п. Ленинский	45.101363	44.523039
323	Крестьянское (фермерское) хозяйство Алиев Булат Алиевич	261303123180	Ставропольский край, Левокумский район, 0.5 км на север от с. Величаевское	44.946355	45.136606
324	Крестьянское (фермерское) хозяйство Мирзамагомедов Магомедхан	261303020770	Ставропольский край, Левокумский район, 4 км на запад от с. Владимировка	44.745464	44.769384
325	Крестьянское (фермерское) хозяйство Магомедов Ибрагим Исаевич	261303550150	Ставропольский край, Левокумский район, 18 км северо-западнее с. Урожайное	44.792077	44.918064
326	Крестьянское (фермерское) хозяйство Ханов Амир Ханович	261300898782	Ставропольский край, Левокумский район, с. Правокумское, животноводческая точка	44.768494	44.645829
327	Крестьянское (фермерское) хозяйство Ханов Магомедрасул Амирович	261300899271	Ставропольский край, Левокумский район, южнее 1 км от с. Правокумское	44.768494	44.645829
328	Крестьянское (фермерское) хозяйство Дибиров Абулгасан Дибирович	261302836100	Ставропольский край, Левокумский район, с Правокумское, ул Толстого, д. 1 Б	44.758587	44.662394
329	Крестьянское (фермерское) хозяйство Абдуллаева Айшат Зубайругаджиевна	261302618575	Ставропольский край, Левокумский район, с. Николо-Александровское, животноводческая точка	44.927533	44.545263
330	Крестьянское (фермерское) хозяйство Салаватов Номербий Кайсарович	261303085697	Ставропольский край, Левокумский район, 14 км на запад от с. Величаевское	44.946355	45.136606
331	Крестьянское (фермерское) хозяйство Сурхайгаджиев Гасбула	261300147916	Ставропольский край, Левокумский район, с. Николо-Александровское, ул. Кооперативная производственный участок	44.933869	44.538175
332	Крестьянское (фермерское) хозяйство Кобляк Иван Георгиевич	261301674778	Ставропольский край, Левокумский район, с. Приозерское, животноводческая точка	45.243872	44.823067
333	Крестьянское (фермерское) хозяйство Саидов Шамиль Алиевич	261303887588	Ставропольский край, Левокумский район, п. Термита, ул. Степная	45.123022	45.297539
334	Крестьянское (фермерское) хозяйство Алиев Магомед-Расул Ильясович	261300646802	Ставропольский край, Левокумский район, с. Приозерское, животноводческая точка	45.243872	44.823067
335	Крестьянское (фермерское) хозяйство Гасантаев Магомед Камилович	261301830603	Ставропольский край, Левокумский район, с. Приозерское, животноводческая точка 22 км севернее	45.243872	44.823067
336	Крестьянское (фермерское) хозяйство Омаров Гусен Магомедович	261302502450	Ставропольский край, Левокумский район, с. Приозерское, животноводческая точка	45.243872	44.823067
337	КФХ Муртазалиев Муртазали Абдуллаевич	261303739205	Ставропольский край, Левокумский район, с. Приозерское, животноводческая точка д. № 22	45.243872	44.823067
338	КФХ Муртазалиев Алиасхаб Абдуллаевич	261303739131	Ставропольский край, Левокумский район, 2 км северо-западнее с. Приозерское	45.243872	44.823067
339	Крестьянское (фермерское) хозяйство Абакаргаджиева Зинаида Магомедгаджиевна	261303529455	Ставропольский край, Левокумский район, 12 км на запад от с. Величаевское	44.946355	45.136606

1	2	3	4	5	6
340	Крестьянское (фермерское) хозяйство Абдуллаев Шамиль Курбанмагомедович	261303747164	Ставропольский край, Левокумский район, с. Приозерское, животноводческая точка	45.243872	44.823067
341	Крестьянское (фермерское) хозяйство Арсланбеков Абдурахмангаджи	261302294056	Ставропольский край, Левокумский район, с. Приозерское, животноводческая точка	45.243872	44.823067
342	Общество с ограниченной ответственностью Агрофирма «Киц»	2614020010	Ставропольский край, Левокумский район, 35 км на север от с. Величаевское	44.946355	45.136606
343	Крестьянское (фермерское) хозяйство Будилин Александр Дмитриевич	261302621602	Ставропольский край, Левокумский район, с. Левокумское, ул. Шоссейная, 13 з	44.831346	44.664155
344	Крестьянское (фермерское) хозяйство Уцумиев Ибрагим Гамавович	261303626307	Ставропольский край, Левокумский район, примерно в 1325 метрах северо-восточнее от ориентира здание муниципального образования с. Приозерское	45.243872	44.823067
345	Крестьянское (фермерское) хозяйство Гулай Николай Васильевич	261302102420	Ставропольский край, Левокумский район, с. Урожайное, Бригада, 54	44.792077	44.918064
346	Крестьянское (фермерское) хозяйство Магомедов Баганд Яхьяевич	261301762174	Ставропольский край, Левокумский район, 5625 м на северо-запад от с. Приозерское	45.243872	44.823067
347	Крестьянское (фермерское) хозяйство Омаров Гаджимурат Магомедович	261302501714	Ставропольский край, Левокумский район, 5200 м юго-западнее от с. Правокумское	45.013644	44.938087
348	Крестьянское (фермерское) хозяйство Багандалиев Хизбула Ахмедович	261303716342	Ставропольский край, Левокумский район, 4000 м юго-восточнее с. Владимировка	44.745464	44.769384
349	Крестьянское (фермерское) хозяйство Султангусейнов Айлудин Магомедрасулович	261302696090	Ставропольский край, Левокумский район, 1000 м западнее с. Владимировка	44.745464	44.769384
350	Крестьянское (фермерское) хозяйство Магомедова Маулгаед Магомедовна	261304096557	Ставропольский край, Левокумский район, с. Николо-Александровское, ул. Артезианская, 12	44.927533	44.545263
351	Крестьянское (фермерское) хозяйство Магомедов Яхья Багандович	261304680970	Ставропольский край, Левокумский район, 5625 м на северо-запад от с. Приозерское	45.243872	44.823067
352	Крестьянское (фермерское) хозяйство Магомедов Абдулбек Багандович	261303596902	Ставропольский край, Левокумский район, 5625 м на северо-запад от с. Приозерское	45.243872	44.823067
353	Крестьянское (фермерское) хозяйство Абакаров Магомедзагир Юсупгаджиевич	50202409550	Ставропольский край, Левокумский район, 17 км на северо-восток от с. Приозерское	45.243872	44.823067
354	Крестьянское (фермерское) хозяйство Защепкин Роман Евгеньевич	261304262980	Ставропольский край, Левокумский район, с. Турксад, животноводческая точка, х. Арбали	45.13546	45.178243
355	Крестьянское (фермерское) хозяйство Шапиев Инал Газиханович	261303841505	Ставропольский край, Левокумский район, с. Турксад, животноводческая точка, х. Арбали	45.13546	45.178243
356	Крестьянское (фермерское) хозяйство Абдуллаев Шамиль Ахмедович	261300024431	Ставропольский край, Левокумский район, 2 км западнее с. Николо-Александровское	44.927533	44.545263
357	Крестьянское (фермерское) хозяйство Магомедов Ганапи Магомедгаджиевич	261304099205	Ставропольский край, Левокумский район, 12 км на юго-восток от с. Николо-Александровское	44.927533	44.545263
358	Крестьянское (фермерское) хозяйство Ахмедов Шамиль Омаргаджиевич	261301275300	Ставропольский край, Левокумский район, 5 км на север от с. Николо-Александровское	44.927533	44.545263
359	Крестьянское (фермерское) хозяйство Нелюба Евгений Васильевич	261303213370	Ставропольский край, Левокумский район, с. Николо-Александровское, ул. Школьная, 86	44.939306	44.525967
360	Крестьянское (фермерское) хозяйство Алибагандов Магомед Кадиевич	261302434881	Ставропольский край, Левокумский район, в 8 км западнее с. Величаевское	44.946355	45.136606

1	2	3	4	5	6
361	Крестьянское (фермерское) хозяйство Атаев Магомед Гасбанович	261302101089	Ставропольский край, Левокумский район, 9 км на юг от с. Урожайное	44.792077	44.918064
362	Крестьянское (фермерское) хозяйство Алиев Магомед Магомедсаидович	261302124336	Ставропольский край, Левокумский район, 3 км на восток от с. Урожайное	44.792077	44.918064
363	ОАО СХП «Авангард»	2630040493	Ставропольский край, Минераловодский городской округ, с. Марьины-Колодцы, ул. Ленина, 87	44.386638	43.132743
364	ООО «СХП имени Карла Маркса»	2630033224	Ставропольский край, Минераловодский городской округ, с. Гражданское, ул. Школьная, 7/А	44.224182	42.780109
365	ЗАО «Терский племенной конный завод-169»	2630038896	Ставропольский край, Минераловодский городской округ, п.Новотерский, ул. Школьная, 2	44.148638	43.088789
366	СПК «Волна»	2630027125	Ставропольский край, Минераловодский городской округ, п. Первомайский, ул. Подгорная, 1	44.239018	43.122592
367	КФХ ИП Чатоян Г.М.	261303731735	Ставропольский край, Минераловодский городской округ, животноводческая точка 400 м северо-западнее от с. Орбельяновка	44.234329	42.881269
368	КФХ ИП Казарян Каринэ Суреновна	2605012340	Нижняя Александровка, ул. Гагарина, 1	44.487827	42.922448
369	ОАО "Ставропольское" по племенной работе" филиал Невинномысский	2634086837	Ставропольский край, г. Невинномысск, ул. Приозерная, 17	44.677417	41.907118
370	ИП глава КФХ Приходько Алексей Иванович	261000725884	357100, г. Невинномысск, ул. Энергетиков, 2 рыбный участок	44.65564	41.933133
371	Крестьянское (фермерское) хозяйство Аджакаева Рустама Максутовича	261405236923	356898, Нефтекумский городской округ, аул Уллуби-Юрт, ул. 60 лет Октября, 62	44.477737	44.987737
372	Крестьянское (фермерское) хозяйство Скоробогатовой Гульзаны Максутовны	261405273442	356898, Нефтекумский городской округ, аул Уллуби-Юрт, ул. 60 лет Октября, 62	44.477737	44.987737
373	Крестьянское (фермерское) хозяйство Азизова Ризуллы Доиновича	261400133635	356875, Нефтекумский городской округ, с. Кара-Тюбе, ул. Кайбалиева, 3а, д.2	44.520042	44.664011
374	Крестьянское (фермерское) хозяйство Айдогдиева Бекмухамеда Менглиалиевича	261405563913	356895, Нефтекумский городской округ, аул Махмуд-Мектеб, ул. Интернациональная, 57	44.432891	45.205758
375	Крестьянское (фермерское) хозяйство Айтмухамбетова Дауда Абидулаевича	261407445009	356898, Нефтекумский городской округ, аул Бияш, ул. Артезианская, 11	44.598006	44.694482
376	Крестьянское (фермерское) хозяйство Алиева Абдул- Мурата Тойкеевича	261402467520	356873, Нефтекумский городской округ, с. Озек-Суат, ул. О.Сеитова, 60	44.820791	45.130695
377	Крестьянское (фермерское) хозяйство Аманьязова Мурзабека Темиралиевича	261402541823	356898, Нефтекумский городской округ, аул Кунай, ул. Центральная, 6	44.407892	45.104779
378	Крестьянское (фермерское) хозяйство Арсамерзуева Умара Увейсовича	261405406981	356895, Нефтекумский городской округ, аул Махмуд-Мектеб, Ачикулакская Нилос, Отделение №1	44.437428	45.205615
379	Крестьянское (фермерское) хозяйство Багандова Магомед-Расула Исаевича	54900785706	356871, Нефтекумский городской округ, пос. Затеречный, ул. Зюзгина, 25 А	44.794258	45.210897
380	Крестьянское (фермерское) хозяйство Габибуллаева Дауда Магомедовича	261405470909	356896, Нефтекумский городской округ, аул Тукуй-Мектеб, 8 Отделение	44.333882	45.181216
381	Крестьянское (фермерское) хозяйство Гаджиева Амирчупана Гаджиевича	261403789288	356898, Нефтекумский городской округ, аул Уч-Тюбе, ул. Отделение, 5	44.397337	45.010384
382	Крестьянское (фермерское) хозяйство Гаджиева Магомедтагира Магомедовича	261407248000	356872, Нефтекумский городской округ, пос. Зимняя Ставка, ул. Школьная, 18, кв.2	44.915739	45.329115

1	2	3	4	5	6
383	Крестьянское (фермерское) хозяйство Гаджиева Сайгида Магомедовича	262001428318	356873, Нефтекумский городской округ, с. Озек-Суат, 1 Отделение, 10	44.83389	45.140945
384	Крестьянское (фермерское) хозяйство Гасанова Магомеда Султанахмедовича	261400814056	356896, Нефтекумский городской округ, аул Махмуд-Мектеб, ОТДЕЛЕНИЕ № 2	44.763208	45.30928
385	Крестьянское (фермерское) хозяйство Джапарова Магомеда Исаевича	261402906175	356895, Нефтекумский городской округ, аул Махмуд-Мехтеб, Ачикулакская Нилос, Отделение № 2	44.763208	45.30928
386	Крестьянское (фермерское) хозяйство Джумамухамедова Нур-Али Тоймухамедовича	261402516577	356895, Нефтекумский городской округ, аул Махмуд-Мектеб, ул. Советская, 83	44.438214	45.204842
387	Крестьянское (фермерское) хозяйство Курбанова Курбанисмаила Шахшаевича	261405827309	356895, Нефтекумский городской округ, аул Махмуд-Мектеб, ОТД. № 2	44.437428	45.205615
388	Крестьянское (фермерское) хозяйство Лачинова Магомед-Саида Магомедовича	261400551625	356897, Нефтекумский городской округ, с. Каясула, Территория Отделение 2	44.321146	44.995364
389	Крестьянское (фермерское) хозяйство Лачинова Магомед-Хабиба Магомедовича	261400551167	356897, Нефтекумский городской округ, с. Каясула, Отделение 2	44.321146	44.995364
390	Крестьянское (фермерское) хозяйство Магомедова Абдул-Басыра Насрулаевича	261403033766	356898, Нефтекумский городской округ, аул Уллуби-Юрт, ул. 60 лет Октября, 6	44.477737	44.987737
391	Крестьянское (фермерское) хозяйство Магомедова Мангуша Муталиповича	261403051405	356871, Нефтекумский городской округ, п.Затеречный, ул. Первомайская, 58	44.792633	45.202722
392	Крестьянское (фермерское) хозяйство Сагадуллаевой Саният Магомедовны	261406018163	356876, Нефтекумский городской округ, аул Ямангой, дом животноводов 2	44.412721	44.842848
393	Крестьянское (фермерское) хозяйство Юсупова Рамиля Мухамедалиевича	261405138316	356873, Нефтекумский городской округ, с. Озек-Суат, ул. Озек-Суатская, д. 26	44.83389	45.140945
394	Крестьянское (фермерское) хозяйство Омарова Бахмуда	261402939149	356895, Нефтекумский городской округ, аул Махмуд-Мехтеб, Ачикулакская Нилос, Отделение № 2	44.763208	45.30928
395	Крестьянское (фермерское) хозяйство Омаровой Хавы Магомедовны	261400045139	356897, Нефтекумский городской округ, с. Каясула, 2 Отделение	44.321146	44.995364
396	Крестьянское (фермерское) хозяйство Алибекова Алибека Курбановича	261406018163	356897, Нефтекумский городской округ, с. Каясула	44.321146	44.995364
397	Крестьянское (фермерское) хозяйство Тищенко Юрия Оразалиевича	261404077452	356876, Нефтекумский городской округ, аул Ямангой, ул. Садовая, 7	44.412721	44.842848
398	Крестьянское (фермерское) хозяйство Шамратова Демирхана Ирджевалиевича	261404078336	356873, Нефтекумский городской округ, с. Озек-Суат, ул. Б.Хаджиева, 97	44.83389	45.140945
399	Крестьянское (фермерское) хозяйство Магомедова Артёма Салиховича	261405274189	356890, Нефтекумский городской округ, с. Ачикулак, дом животноводов, 12	44.551731	44.831745
400	Крестьянское (фермерское) хозяйство Шапиевой Патимат Алибековны	261403543171	356873, Нефтекумский городской округ, с. Озек-Суат, Отд. № 2	44.83389	45.140945
401	Крестьянское (фермерское) хозяйство Шерпеева Заурбека Шатуевича	261402443921	356876, Нефтекумский городской округ, аул Новкус-Артезиан, ул. Советская, 37	44.436502	44.775241
402	Крестьянское (фермерское) хозяйство Эсбергенова Рустама Байрамовича	261406803501	356895, Нефтекумский городской округ, аул Махмуд-Мектеб, ул. Советская, 168	44.438214	45.204842
403	Крестьянское (фермерское) хозяйство Курбанова Шамиля Гасановича	261406389827	356898, Нефтекумский городской округ, аул Уч-Тюбе, Отделение № 5	44.397337	45.010384
404	Крестьянское (фермерское) хозяйство Абдуллаева Абдуллы Гасбулаевича	261406037896	356873, Нефтекумский городской округ, с. Озек-Суат, Отделение 1	44.83389	45.140945

1	2	3	4	5	6
405	Крестьянское (фермерское) хозяйство Абдуллаева Даудгаджи Абдуллаевича	261400649469	356875, Нефтекумский городской округ, аул Бияш, ул. Артезианская, 9	44.598006	44.694482
406	Крестьянское (фермерское) хозяйство Ибрагимовой Райсат Жаруллаевны	261406173722	356899, Нефтекумский городской округ, с. Андрей-Курган, кв-л Дома животноводов, 16	44.606266	44.888033
407	Крестьянское (фермерское) хозяйство Абдурашидова Шамиля Раджабовича	261403742258	356899, Нефтекумский городской округ, с. Андрей-Курган, кв-л Дома животноводов, 10	44.606266	44.888033
408	Крестьянское (фермерское) хозяйство Аджакаевой Назлытотой Сафар-Алиевны	261400955353	356898, Нефтекумский городской округ, аул Уллуби-Юрт, ул. 60 лет Октября, 62	44.477737	44.987737
409	Крестьянское (фермерское) хозяйство Аджениязовой Саиды Ахметовны	261404604500	356896, Нефтекумский городской округ, аул Тукуй-Мектеб, ул. Калинина, 40	44.333882	45.181216
410	Крестьянское (фермерское) хозяйство Алиева Алавутдина Шарапутдиновича	261401109770	356872, Нефтекумский городской округ, пос. Зимняя Ставка, ул. Новая д.11	44.915739	45.329115
411	Крестьянское (фермерское) хозяйство Алиева Али Ибрагимовича	261405480872	356896, Нефтекумский городской округ, аул Тукуй-Мектеб, 8 отделение	44.333882	45.181216
412	Крестьянское (фермерское) хозяйство Алиева Курбана Рамазановича	261400044255	356895, Нефтекумский городской округ, аул МахмудМектеб, ул. Виноградная, 17	44.441934	45.210852
413	Крестьянское (фермерское) хозяйство Амаева Магомедгаджи	261408736265	Нефтекумский городской округ, аул Бияш	44.598006	44.694482
414	Крестьянское (фермерское) хозяйство Амельяновой Назлыхан Оразалиевны	261402542009	356876, Нефтекумский городской округ, аул Артезиан-Мангит, ул. Ленина, д.32, кв.2	44.510317	44.758936
415	Крестьянское (фермерское) хозяйство Аммаева Ибрагима Мусакадиевича	261402505720	356873, Нефтекумский городской округ, с. Озек-Суат, п.с. т.2 Отделение	44.83389	45.140945
416	Крестьянское (фермерское) хозяйство Асадулаева Асадулы Сапиюлаевича	261402565285	356899, Нефтекумский городской округ, с. Андрей-Курган, Квартад Дома животноводов, 12	44.606266	44.888033
417	Крестьянское (фермерское) хозяйство Ахмедова Ахмеда Идрисовича	261402576664	356899, Нефтекумский городской округ, с. Андрей-Курган, ул. Западная	44.606266	44.888033
418	Крестьянское (фермерское) хозяйство Ахмедова Ахмеда Музгаровича	261402576738	356897, Нефтекумский городской округ, пос. Зункарь, ул. 60 лет СССР, 22	44.304363	44.889533
419	Крестьянское (фермерское) хозяйство Ахмедова Идриса Магомедовича	261405771208	356873, Нефтекумский городской округ, с. Озек-Суат, п.с. т.2 Отделение	44.83389	45.140945
420	Крестьянское (фермерское) хозяйство Ахмедова Магомеда Абдулаевича	261405265804	356890, Нефтекумский городской округ, с. Ачикулак, АО Ачикулакское	44.551731	44.831745
421	Крестьянское (фермерское) хозяйство Багандова Мусакади Магомедовича	261402599380	356896, Нефтекумский городской округ, аул Тукуй-Мектеб, 8 Отделение	44.333882	45.181216
422	Крестьянское (фермерское) хозяйство Балбекова Дурдали Сафаралиевича	261401071702	356895, Нефтекумский городской округ, аул Махмуд-Мектеб, ул. Интернациональная, 85	44.432891	45.205758
423	Крестьянское (фермерское) хозяйство Балбекова Рафаэля Дурдалиевича	261405297041	356895, Нефтекумский городской округ, аул Махмуд-Мектеб, ул. Интернациональная, 85	44.432891	45.205758
424	Крестьянское (фермерское) хозяйство Балбековой Зульфии Зармухамбетовны	261400741016	356895, Нефтекумский городской округ, аул Махмуд-Мектеб, ул. Пионерская, 53	44.436103	45.202803
425	Крестьянское (фермерское) хозяйство Бекетова Хазрета Сафаралиевича	261405214302	356898, Нефтекумский городской округ, аул Абдул-Газы, ул. аул -х. Эюпова, 54	44.730053	45.109612
426	Крестьянское (фермерское) хозяйство Гаджиева Ахмедгаджи	261405401831	356873, Нефтекумский городской округ, с. Озек-Суат, Отделение 1	44.83389	45.140945

1	2	3	4	5	6
427	Крестьянское (фермерское) хозяйство Гаджиева Ганипа Магомедовича	261402772468	356873, Нефтекумский городской округ, с. Озек-Суат, ул. 1 Отделение	44.83389	45.140945
428	Крестьянское (фермерское) хозяйство Гаджиева Магомедзагира Насруллаевича	261405211100	356873, Нефтекумский городской округ, с. Озек-Суат, поселок 2 Отделение	44.83389	45.140945
429	Крестьянское (фермерское) хозяйство Гаджиева Мухтара Абубакаровича	261401912602	356871, Нефтекумский городской округ, п.Затеречный, ул. Савицкой, 1А	44.800821	45.199084
430	Крестьянское (фермерское) хозяйство Абдурашидов Абдулгамид Газиевич	261402405281	356899, Нефтекумский городской округ, х. Андрей-Курган, дома животноводов, 15	44.606266	44.888033
431	Крестьянское (фермерское) хозяйство Гаджиева Насрулы Магомедовича	261401912923	356871, Нефтекумский городской округ, п.Затеречный, ул. Первомайская, 65	44.792633	45.202722
432	Крестьянское (фермерское) хозяйство Гаджилаалиева Абдуллы Магомедовича	261404565107	356876, Нефтекумский городской округ, аул Новкус-Артезиан, ул. Мира, 9, кв. 2	44.439514	44.775025
433	Крестьянское (фермерское) хозяйство Гасановой Сакинат Магомедовны	261405243293	356895, Нефтекумский городской округ, аул Махмуд-Мектеб, ул. Виноградная, 53	44.441934	45.210852
434	Крестьянское (фермерское) хозяйство Гусейнова Гусейна Магомедовича	261405123165	356895, Нефтекумский городской округ, аул Тукуй-Мектеб, участок № 8	44.333882	45.181216
435	Крестьянское (фермерское) хозяйство Джапарова Абдулкадира Ибрагимовича	261401199484	356897, Нефтекумский городской округ, с. Каясула, п.с. т.2 Отделение	44.321146	44.995364
436	Крестьянское (фермерское) хозяйство Джумаевой Джуматотай Шабановны	261402921494	356895, Нефтекумский городской округ, аул Махмуд-Мектеб, ул. Пионерская, 64	44.436103	45.202803
437	Крестьянское (фермерское) хозяйство Джуманиязова Курбан-Мухамет Алибиевич	261401066678	356895, Нефтекумский городской округ, с. Кунай, ул. Степная, 5	44.407892	45.104779
438	Крестьянское (фермерское) хозяйство Джуманьязова Рустама Хаджибековича	261403002704	356880, Нефтекумский городской округ, г. Нефтекумск, ул. Тампонажная, 16	44.758011	44.987549
439	Крестьянское (фермерское) хозяйство Зарикеева Абдурахмана Пиреевича	261404458070	356873, Нефтекумский городской округ, с. Абдул-Газы, ул. Советская, 93	44.730053	45.109612
440	Крестьянское (фермерское) хозяйство Ибрагимова Магомеда Магомедовича	261403811342	356895, Нефтекумский городской округ, аул Махмуд-Мектеб, ул. Советская, 20	44.438214	45.204842
441	Крестьянское (фермерское) хозяйство Ибрагимова Харута Гаратовича	261403816630	356899, Нефтекумский городской округ, с. Андрей-Курган, кв-л Дома животноводов, 16	44.606266	44.888033
442	Крестьянское (фермерское) хозяйство Исаева Абдулбасира	261405538667	356895, Нефтекумский городской округ, аул Махмуд-Мектеб, Отделение № 2	44.437428	45.205615
443	Крестьянское (фермерское) хозяйство Исаева Магомеда Омаровича	261405088009	356871, Нефтекумский городской округ, п.Затеречный, ул. Первомайская, 67	44.792633	45.202722
444	Крестьянское (фермерское) хозяйство Кадиева Ахмета Абдулаевича	261406063568	356897, Нефтекумский городской округ, с. Каясула, ул. Ю.Никитина, 12	44.321146	44.995364
445	Крестьянское (фермерское) хозяйство Канаевой Зарганым Балбековны	261400335783	356897, Нефтекумский городской округ, с. Каясула, пер. Спортивный, 3	44.324345	44.996604
446	Крестьянское (фермерское) хозяйство Курбангаджиева Абдулы Магомедовича	261404417780	356873, Нефтекумский городской округ, с. Озек-Суат, п.с. т. 2 Отделение	44.83389	45.140945
447	Крестьянское (фермерское) хозяйство Гаппарова Шамиля Алиевича	261401195850	356897, Нефтекумский городской округ, с. Каясула, отд. №2	44.321146	44.995364
448	Крестьянское (фермерское) хозяйство Курбанова Магомеда Рабадановича	261402582435	356895, Нефтекумский городской округ, аул Махмуд-Мектеб, Отделение №1	44.437428	45.205615

1	2	3	4	5	6
449	Крестьянское (фермерское) хозяйство Магомедова Ражапа Гаджиевича	261405443253	356890, Нефтекумский городской округ, с. Ачикулак, пер. Украинский, 3	44.554243	44.82878
450	Крестьянское (фермерское) хозяйство Магомедова Абдулы Ахмедовича	261400661000	356895, Нефтекумский городской округ, аул Махмуд-Мектеб, ул. Пушкина, 31	44.442957	45.198204
451	Крестьянское (фермерское) хозяйство Магомедова Ахмеда Ахмедовича	261400121767	356899, Нефтекумский городской округ, с. Андрей-Курган, ул. Кирова, 3, кв. 2	44.606266	44.888033
452	Крестьянское (фермерское) хозяйство Магомедова Ахмеда Джамалудиновича	261407010706	356896, Нефтекумский городской округ, аул Махмуд-Мектеб, участок №8	44.437428	45.205615
453	Крестьянское (фермерское) хозяйство Магомедова Баганда Магомедовича	261400475244	356875, Нефтекумский городской округ, аул Бияш	44.598006	44.694482
454	Крестьянское (фермерское) хозяйство Магомедова Исрапила Омаргаджиевича	261404419226	356873, Нефтекумский городской округ, с. Озек-Суат, п.с. т.1 Отделение	44.83389	45.140945
455	Крестьянское (фермерское) хозяйство Магомедова Магомеда Абдуллаевича	261405468900	356896, Нефтекумский городской округ, а ул. Тукуй-Мектеб, 8 Отделение нп	44.333882	45.181216
456	Крестьянское (фермерское) хозяйство Магомедова Магомеда Сидалабагандовича	261403046518	356899, Нефтекумский городской округ, с. Андрей-Курган, ул. Первомайская, 20	44.606658	44.889524
457	Крестьянское (фермерское) хозяйство Магомедова Мусы Алидадаевича	261403052536	356873, Нефтекумский городской округ, с. Озек Суат, п.с. т.1 Отделение	44.83389	45.140945
458	Крестьянское (фермерское) хозяйство Магомедовой Байгинат Бахмудовны	261405404335	356896, Нефтекумский городской округ, аул Тукуй-Мектеб, ПУ-8	44.333882	45.181216
459	Крестьянское (фермерское) хозяйство Мацулевич Веры Ивановны	261403063520	356895, Нефтекумский городской округ, аул Махмуд-Мектеб, ул. Советская, 51	44.438214	45.204842
460	Крестьянское (фермерское) хозяйство Маммаева Идрис-Гаджи Магомедовича	261401933497	356884, Нефтекумский городской округ, г. Нефтекумск, ул. Трудовая, 47	44.759035	45.002353
461	Крестьянское (фермерское) хозяйство Маммаева Набигуллы Магомедовича	261401163375	356884, Нефтекумский городской округ, г. Нефтекумск, ул. Трудовая, 62	44.758651	45.002595
462	Крестьянское (фермерское) хозяйство Муртузалиева АбдуллыМагомедовича	261404442320	356873, Нефтекумский городской округ, с. Озек-Суат, п.с. т.2 Отделение	44.83389	45.140945
463	Крестьянское (фермерское) хозяйство Муртузалиева Хасбулы Махдиевича	261405479820	356895, Нефтекумский городской округ, аул Махмуд-Мектеб	44.437428	45.205615
464	Крестьянское (фермерское) хозяйство Нурмагомедова Нурмагомеда Зайнадиновича	261403555040	356884, Нефтекумский городской округ, г. Нефтекумск, ул. Комарова, 13	44.752634	44.970265
465	Крестьянское (фермерское) хозяйство Омарова Рамазана Адаевича	261402529329	356895, Нефтекумский городской округ, аул Махмуд-Мектеб, ул. Интернациональная, 52	44.432891	45.205758
466	Крестьянское (фермерское) хозяйство Рабадановой Маржанат Рамазановны	502024219 80	356895, Нефтекумский городской округ, аул Махмуд-Мектеб, ул. Максима Горького, 5, кв.1	44.442442	45.20857
467	Крестьянское (фермерское) хозяйство Раджабгаджиева Магомеда	261400814835	356895, Нефтекумский городской округ, аул Махмуд-Мектеб, отделение № 1	44.437428	45.205615
468	Крестьянское (фермерское) хозяйство Саидова Магомедсаида Омаровича	261406084984	356896, Нефтекумский городской округ, аул Тукуй-Мектеб, Участок №7, 9276	44.333882	45.181216
469	Крестьянское (фермерское) хозяйство Суйналиева Шамиля Ахметовича	261406155057	356875, Нефтекумский городской округ, с. Кара-Тюбе, пер. Северный, 10	44.520042	44.664011
470	Крестьянское (фермерское) хозяйство Сулайбанова Гаджи Рабадановича	261401208629	356895, Нефтекумский городской округ, аул Махмуд-Мектеб, ул. Максима Горького, 12	44.442442	45.20857

1	2	3	4	5	6
471	Крестьянское (фермерское) хозяйство Сулейбанова Магомеда Рабадановича	261404085870	356895, Нефтекумский городской округ, аул Махмуд-Мектеб, Отделение №1	44.437428	45.205615
472	Крестьянское (фермерское) хозяйство Суюнова Анувара Султановича	261400833789	356875, Нефтекумский городской округ, с. Кара-Тюбе, ул. Новая, 5, кв.1	44.520922	44.665952
473	Крестьянское (фермерское) хозяйство Тамадаева Муслима Джамалуттиновича	261408444174	356895, Нефтекумский городской округ, аул Махмуд-Мектеб, отделение № 1	44.437428	45.205615
474	Крестьянское (фермерское) хозяйство Эюпова Рахмет-Али Сейдмухамедовича	261403217139	356895, Нефтекумский городской округ, аул Махмуд-Мектеб, ул. Молодежная, 32	44.430149	45.209208
475	Крестьянское (фермерское) хозяйство Юсупова Баташа Габибуллаевича	261404037192	356899, Нефтекумский городской округ, х. Андрей-Курган, ул. школьная, 11, кв.2	44.606266	44.888033
476	Крестьянское (фермерское) хозяйство Юсуповой Райменек Чершембиевны	261400779203	356895, Нефтекумский городской округ, аул Махмуд-Мектеб, ул. Интернациональная, 51	44.432891	45.205758
477	Крестьянское фермерское хозяйство Алиева Магомеда Ахмедовича	261402469140	356895, Нефтекумский городской округ, аул Махмуд-Мектеб, ул. Восточная, 15, кв. 1	44.442243	45.213214
478	Индивидуальный предприниматель Галджев Ахилес Фотиевич	261400332711	356880, г. Нефтекумск, ул. Дорожная, 12	44.757486	44.974056
479	Крестьянское (фермерское) хозяйство Соколовой Елены Кузьминичны	261400800631	356884, г. Нефтекумск, 3-й микрорайон, дом №1, кВ. № 20	44.747052	44.979006
480	Крестьянское (фермерское) хозяйство Адахова Абдулы Аллабагандовича	261400775294	в 500 м южнее х. Андрей-Курган	44.606266	44.888033
481	Общество с ограниченной ответственностью а/ф «Киц»	2614020010	356899 Нефтекумский городской округ, х. Андрей-Курган, ул. Кольцевыая, № 9	44.606266	44.888033
482	Общество с ограниченной ответственностью а/ф «Озек-Суат»	2614020901	356873 Нефтекумский городской округ, с. Озек-Суат отделение №1	44.603494	45.1295
483	Общество с ограниченной ответственностью-сельскохозяйственное прелприятие «Опытный»	2614019399	356 874 Нефтекумский городской округ, п. Зункарь, ул. Центральная, № 4	44.305196	44.893675
484	Общество с ограниченной ответственностью «Махмуд-Мектебское»	2614019102	356895 Нефтекумский городской округ, аул Махмуд-Мектеб, ул. Новая, № 1	44.437428	45.205615
485	Крестьянское (фермерское) хозяйство Ибрагимова Магомеда Ибрагимгаджиевича	260200954382	356899, Нефтекумский городской округ, с. Андрей-Курган, квартал Дома животноводов, д. 7	44.606266	44.888033
486	Крестьянское (фермерское) хозяйство Магомедова Мухтара Ибрагимовича	261405970203	356899, Нефтекумский городской округ, с. Андрей-Курган, ул. Кисловодская д.10	44.606266	44.888033
487	Крестьянское (фермерское) хозяйство Рашитхановой Патимат Ахмедовны	261406286638	356899, Нефтекумский городской округ, с. Андрей-Курган, квартал Дома животноводов, д. 29	44.606266	44.888033
488	Крестьянское (фермерское) хозяйство Саидова Шамиля Алиевича	261404237794	356899, Нефтекумский городской округ, с. Андрей-Курган, квартал Дома животноводов, отделение №1, корп 14	44.606266	44.888033
489	Крестьянское (фермерское) хозяйство Юсупова Магомеда Баташовича	261407299823	356899, Нефтекумский городской округ, с. Андрей-Курган, ул. Кисловодская д.11	44.606266	44.888033
490	Крестьянское (фермерское) хозяйство Юсупова Юсупа Магомедовича	261404247802	356899, Нефтекумский городской округ, с. Андрей-Курган, ул. Западная д.14, кв. 2	44.606266	44.888033
491	Крестьянское (фермерское) хозяйство Мирзагасанова Магомеда Мирзагасановича	261400021219	356890, Нефтекумский городской округ, с. Ачикулак, ул. Кириченко д.4, кв.1	44.552303	44.821756
492	Крестьянское (фермерское) хозяйство Магомедовой Раисат Магомед-Загидовны	261405443574	356890, Нефтекумский городской округ, с. Ачикулак, ул. ул Краснопартизанская, д 8 а	44.555816	44.830685

1	2	3	4	5	6
493	Крестьянское (фермерское) хозяйство Кадиева Магомеда Багомедовича	261400153141	356871, Нефтекумский городской округ, пос. Затеречный ул. Зюзгина д.34	44.794258	45.210897
494	Крестьянское (фермерское) хозяйство Пашаева Омарасхаба Маммаевича	261402120230	356871, Нефтекумский городской округ, пос. Затеречный ул. Зюзгина д.42	44.794258	45.210897
495	Крестьянское (фермерское) хозяйство Сулейманова Амми Усмановича	261400389605	356871, Нефтекумский городской округ, пос. Затеречный ул. Школьная д.15	44.789301	45.220024
496	Крестьянское (фермерское) хозяйство Гапарова Шамиля Алиевича	261401195850	356897, Нефтекумский городской округ, пос. Зункарь, ул. Центральная, 8	44.305196	44.893675
497	Крестьянское (фермерское) хозяйство Алибековой Аминат Каранаевны	261405785578	356875, Нефтекумский городской округ, с. Кара-Тюбе, ул. Первомайская, 141	44.522086	44.667308
498	Крестьянское (фермерское) хозяйство Ногманова Адильбека Бекмухамбетовича	261400133314	356875, Нефтекумский городской округ, с. Кара-Тюбе, ул. Учтюбинская, 3	44.520042	44.664011
499	Крестьянское (фермерское) хозяйство Омарова Шамиля Нурутдиновича	52103767607	356875, Нефтекумский городской округ, с. Кара-Тюбе, участок 1, д.3	44.520042	44.664011
500	Крестьянское (фермерское) хозяйство Суйналиева Саида Каримовича	261406537585	356875, Нефтекумский городской округ, с. Кара-Тюбе, ул. Степная д.2	44.520042	44.664011
501	Крестьянское (фермерское) хозяйство Омарова Руслана Магомедовича	261405559515	356897, Нефтекумский городской округ, с. Каясула, Территория Отделение 2	44.321146	44.995364
502	Крестьянское (фермерское) хозяйство Кадиевой Алпият Магомедовны	261405868087	356897, Нефтекумский городской округ, с. Каясула, ул. Советская, д 82, кв. 2	44.322739	44.992417
503	Крестьянское (фермерское) хозяйство Омаровой Марьям Магомедовны	261406422104	356897, Нефтекумский городской округ, с. Каясула, Территория Отделение 2	44.321146	44.995364
504	Крестьянское (фермерское) хозяйство Идрисова Магомеда Идрисовича	260133387463	356897, Нефтекумский городской округ, с. Каясула, ул. Степная д. 8	44.321146	44.995364
505	Крестьянское (фермерское) хозяйство Кадиева Магомеда Магомедовича	261405403525	356897, Нефтекумский городской округ, с. Каясула, Территория Отделение 2	44.321146	44.995364
506	Крестьянское (фермерское) хозяйство Омарова Магомеда Омаровича	52102750576	356897, Нефтекумский городской округ, с. Каясула, ул. Кирова д. 71	44.327047	44.990001
507	Крестьянское (фермерское) хозяйство Менакаева Фарида Муталиевича	261400485355	356897, Нефтекумский городской округ, с. Каясула, ул. Ворошилова д. 24	44.318405	45.000502
508	Крестьянское (фермерское) хозяйство Шокаева Фазиль Крым-Султановича	261406074094	356897, Нефтекумский городской округ, с. Каясула, пер. Спортивный д. 3	44.324345	44.996604
509	Крестьянское (фермерское) хозяйство Данимова Тагира Абдулмичитовича	261405288520	356895, Нефтекумский городской округ, аул Махмуд-Мектеб, ул. Интернациональная, д. 62	44.432891	45.205758
510	Крестьянское (фермерское) хозяйство Джумаева Ильмедина Мухамедалиевича	261404556504	356895, Нефтекумский городской округ, аул Махмуд-Мектеб, ул. Пионерская, д. 64	44.436103	45.202803
511	Крестьянское (фермерское) хозяйство Бекдурдыева Нурслана Бегмухамедовича	261406185380	356895, Нефтекумский городской округ, аул Махмуд-Мектеб, ул. Молодежная, д. 11 А	44.430149	45.209208
512	Крестьянское (фермерское) хозяйство Балтакаеав Абайдуллы Мухаметхафизовича	261406835373	356895, Нефтекумский городской округ, аул Махмуд-Мектеб, ул. Интернациональная, д. 43	44.432891	45.205758
513	Крестьянское (фермерское) хозяйство Балбекова Рифата Максутовича	261406591712	356895, Нефтекумский городской округ, аул Махмуд-Мектеб, ул. Пионерскаяя, д. 53	44.436103	45.202803
514	Крестьянское (фермерское) хозяйство Асанова Раушана Исмагиловича	261406076006	356898, Нефтекумский городской округ, аул Махач, ул. Артезианская, д. 29	44.465535	45.035635

1	2	3	4	5	6
515	Крестьянское (фермерское) хозяйство Ильясова Ханмухамеда Менлалиевича	261406061627	356895, Нефтекумский городской округ, аул Махмуд-Мектеб, ул. Советская, д. 88	44.438214	45.204842
516	Крестьянское (фермерское) хозяйство Исаевой Тамары Магомедовны	261406155120	356895, Нефтекумский городской округ, аул Махмуд-Мектеб, ул. Советская, д. 3, кв. 2	44.438214	45.204842
517	Крестьянское (фермерское) хозяйство Магомедова Али Магомедзакировича	261408604195	356895, Нефтекумский городской округ, аул Махмуд-Мектеб, ул. Максима Горького, д. 3, кв. 1	44.442442	45.20857
518	Крестьянское (фермерское) хозяйство Магомедоваой Райсат Сулайбановны	50202433601	356895, Нефтекумский городской округ, аул Махмуд-Мектеб, ул. Максима Горького, д. 3, кв. 1	44.442442	45.20857
519	Крестьянское (фермерское) хозяйство Омарова Мухамед-Ханафи Сейдбаталовича	261403287721	356895, Нефтекумский городской округ, аул Махмуд-Мектеб, ул. Молодежная, д. 12, корп а	44.430149	45.209208
520	Крестьянское (фермерское) хозяйство Омарова Полата Сейдбаталовича	261402941148	356895, Нефтекумский городской округ, аул Махмуд-Мектеб, ул. Молодежная, д. 23	44.430149	45.209208
521	Крестьянское (фермерское) хозяйство Рабаданова Магомеда Асабалиевича	261406244042	356895, Нефтекумский городской округ, аул Махмуд-Мектеб, ул. Лермонтова, д. 11	44.441811	45.197197
522	Крестьянское (фермерское) хозяйство Раджабгаджиевой Аминат Гасановны	52102204104	356895, Нефтекумский городской округ, аул Махмуд-Мектеб, отделение, 1	44.437428	45.205615
523	Крестьянское (фермерское) хозяйство Султанова Арсена Мухтаровича	261405793280	356895, Нефтекумский городской округ, аул Махмуд-Мектеб, ул. Советская, д. 19	44.438214	45.204842
524	Крестьянское (фермерское) хозяйство Султанова Темирбулата Менглибаевича	261405283553	356895, Нефтекумский городской округ, аул Махмуд-Мектеб, ул. Первомайская, д. 2 А	44.437428	45.205615
525	Крестьянское (фермерское) хозяйство Тагановой Несифан Рамазановны	261400382166	356895, Нефтекумский городской округ, аул Махмуд-Мектеб, ул. Советская, д. 8	44.438214	45.204842
526	Крестьянское (фермерское) хозяйство Тамадаева Абдула Джамалудиновича	263406893812	356895, Нефтекумский городской округ, аул Махмуд-Мектеб, ул. Виноградная, д. 27	44.441934	45.210852
527	Крестьянское (фермерское) хозяйство Токанова Залимхана Насвалиевича	261406005943	356895, Нефтекумский городской округ, аул Махмуд-Мектеб, ул. Западная, д. 4 а	44.437428	45.205615
528	Крестьянское (фермерское) хозяйство Эсбергенова Эдиге Байрамовича	261406439757	356895, Нефтекумский городской округ, аул Махмуд-Мектеб, ул. Советская, д. 168	44.438214	45.204842
529	Крестьянское (фермерское) хозяйство Эюпова Кельдимурата Оразаджиевича	261402106299	356895, Нефтекумский городской округ, аул Махмуд-Мектеб, ул. Интернациональная, д. 65 А	44.432891	45.205758
530	Крестьянское (фермерское) хозяйство Эюпова Пирали Сейдмухаевича	261405739684	356895, Нефтекумский городской округ, аул Махмуд-Мектеб, ул. Интернациональная, д. 65 А	44.432891	45.205758
531	Крестьянское (фермерское) хозяйство Юсупова Шихмердана Мухамеддеминовича	261405122740	356895, Нефтекумский городской округ, аул Махмуд-Мектеб, ул. Интернациональная, д. 51	44.432891	45.205758
532	Крестьянское (фермерское) хозяйство Алиева Магомед-имина Ибиевича	261400360719	356884, Нефтекумский городской округ, г. Нефтекумск, ул. Кириченко, 19	44.759784	44.977371
533	Крестьянское (фермерское) хозяйство Алиева Рустама Муртазалиевича	261302315958	356884, Нефтекумский городской округ, г. Нефтекумск, ул. Аэродромная, д. 75	44.763022	44.972026
534	Крестьянское (фермерское) хозяйство Бахтуева Али Бахтуевича	54803193790	356884, Нефтекумский городской округ, г. Нефтекумск, микрорайон 1-й, д 15, кв 36	44.749286	44.984746
535	Крестьянское (фермерское) хозяйство Дуниевой Арзу Сахитовны	261406155762	356884, Нефтекумский городской округ, г. Нефтекумск, переулок Безымянный, д. 3	44.767233	44.985195
536	Крестьянское (фермерское) хозяйство Кожаева Рината Хантемировича	261403520914	356884, Нефтекумский городской округ, г. Нефтекумск, ул. Мира, д. 3, кв. 13	44.74768	44.991313

1	2	3	4	5	6
537	Крестьянское (фермерское) хозяйство Магомедова Мангуша Муталиповича	261403051405	356884, Нефтекумский городской округ, г. Нефтекумск, ул. Крайняя, д. 5	44.756756	45.003009
538	Крестьянское (фермерское) хозяйство Магомедовой Салихат Шамильевны	261404458144	356884, Нефтекумский городской округ, г. Нефтекумск, ул. Полевая, д. 3, кв. 1	44.757473	44.99337
539	Крестьянское (фермерское) хозяйство Мугиева Рустама Рабадановича	261404746216	356884, Нефтекумский городской округ, г. Нефтекумск, ул. Радужная, д. 50	44.739882	44.969933
540	Крестьянское (фермерское) хозяйство Тоймухамедова Мухаррем-Хана Абусуфьяновича	261402351332	356884, Нефтекумский городской округ, г. Нефтекумск, ул. Волкова, д. 90	44.745093	44.960797
541	Крестьянское (фермерское) хозяйство Айдогдыева Арзымана Джумадурдыевича	261405542350	356876, Нефтекумский городской округ, аул Кок-Бас, ул. Молодежная, д. 5	44.400712	44.761631
542	Крестьянское (фермерское) хозяйство Асанова Азрета Султанбековича	261405014342	356876, Нефтекумский городской округ, аул Новкус-Артезиан, ул. Новая, д. 10, кв. 2	44.439514	44.775025
543	Крестьянское (фермерское) хозяйство Багандовой Написат Раджабовны	261404688437	356876, Нефтекумский городской округ, аул Новкус-Артезиан, дома животноводов	44.439514	44.775025
544	Крестьянское (фермерское) хозяйство Базарова Адильбека Ормединовича	261402602811	356876, Нефтекумский городской округ, аул Новкус-Артезиан, ул. Ленина д. 21	44.435362	44.773193
545	Крестьянское (фермерское) хозяйство Кильчекаевой Джемал Тойалиевны	261404341393	356876, Нефтекумский городской округ, аул Кок-Бас, ул. Ленина д. 24	44.400712	44.761631
546	Крестьянское (фермерское) хозяйство Алиева Артура Илмухаметовича	261406606503	356873, Нефтекумский городской округ, с. Озек-Суат, ул. Садовая, д. 51	44.83389	45.140945
547	Крестьянское (фермерское) хозяйство Алиева Султан-Мурата Тойкеевича	261405843501	356873, Нефтекумский городской округ, с. Озек-Суат, ул. Озек-суатская, д. 21	44.83389	45.140945
548	Крестьянское (фермерское) хозяйство Аллагулиева Шамиля Нурмухаметовича	261404289070	356873, Нефтекумский городской округ, с. Озек-Суат, ул. Садоваяя, д. 35	44.83389	45.140945
549	Крестьянское (фермерское) хозяйство Аммаева Гасана Мусакадиевича	261401962836	356873, Нефтекумский городской округ, с. Озек-Суат, отделение №2	44.83389	45.140945
550	Крестьянское (фермерское) хозяйство Багандалиевой Патимат Багандалиевны	261408957401	356873, Нефтекумский городской округ, с. Озек-Суат, отделение №1, д.3	44.83389	45.140945
551	Крестьянское (фермерское) хозяйство Базарова Исмаила Мухаметовича	261407088702	356898, Нефтекумский городской округ, аул Абдул-Газы, ул. Шатлык д. 32	44.730053	45.109612
552	Крестьянское (фермерское) хозяйство Бекеева Менапа Мухамедалиевича	261402533269	356873, Нефтекумский городской округ, аул Озек-Суат, ул. О. Сеитова д.130	44.820791	45.130695
553	Крестьянское (фермерское) хозяйство Бекетова Хемра Сафаралиевича	261402663250	356898, Нефтекумский городской округ, аул Абдул-Газы, ул. аул Эюпова д.54	44.730053	45.109612
554	Крестьянское (фермерское) хозяйство Магомедовой Айшат Гелаевны	261404457729	356873, Нефтекумский городской округ, с. Озек-Суат, отделение №2	44.83389	45.140945
555	Крестьянское (фермерское) хозяйство Джумаева Нурмухамета Оразаджиевича	261404517833	356873, Нефтекумский городской округ, с. Озек-Суат, ул Б.Хаджиева, д. 33	44.83389	45.140945
556	Крестьянское (фермерское) хозяйство Джумалиева Тойали Насыровича	261404065400	356873, Нефтекумский городской округ, с. Озек-Суат, ул Садовая, д. 13	44.83389	45.140945
557	Крестьянское (фермерское) хозяйство Джуманьязова Хаджи-Мурата Мулидалиевича	261405313261	356873, Нефтекумский городской округ, с. Озек-Суат, ул. аул Эюпова, д. 18	44.83389	45.140945
558	Крестьянское (фермерское) хозяйство Магомедова Магомеда Абдуллаевича	261403042288	356873, Нефтекумский городской округ, с. Озек-Суат, ул. Б. Хаджиева, д. 9	44.83389	45.140945

1	2	3	4	5	6
559	Крестьянское (фермерское) хозяйство Омарова Ахмета Исмаиловича	261402219020	356873, Нефтекумский городской округ, с. Озек-Суат, ул О.Сеитова, д. 110	44.820791	45.130695
560	Крестьянское (фермерское) хозяйство Ороньязова Абдулгапара Сартаевича	261402220530	356873, Нефтекумский городской округ, с. Озек-Суат, ул О.Сеитова, д. 22	44.820791	45.130695
561	Крестьянское (фермерское) хозяйство Пирмухаметова Мовлит-Алы Дилековича	261401315290	356873, Нефтекумский городской округ, с. Озек-Суат, ул О.Сеитова, д. 42	44.806142	45.1144
562	Крестьянское (фермерское) хозяйство Сеитова Оразали Абекировича	261402489500	356873, Нефтекумский городской округ, с. Озек-Суат, ул. Садовая, д. 56	44.83389	45.140945
563	Крестьянское (фермерское) хозяйство Тагандурдыева Арифуллы Насыровича	261404022326	356898, Нефтекумский городской округ, аул Абдул-Газы, ул. Шатлык, д. 19	44.730053	45.109612
564	Крестьянское (фермерское) хозяйство Тагандурдыева Махмуда Арифуллаевича	261404338979	356898, Нефтекумский городской округ, аул Абдул-Газы, ул. Шатлык, д. 19	44.730053	45.109612
565	Крестьянское (фермерское) хозяйство Шамратова Полат-Хана Иреджевалиевича	261401418873	356873, Нефтекумский городской округ, с. Озек-Суат, ул. Садовая, д. 10	44.83389	45.140945
566	Крестьянское (фермерское) хозяйство Абдулбекова Самада Сулеймановича	261406380831	356896, Нефтекумский городской округ, аул Тукуй-Мектеб, ул. Комсомольская, д. 30	44.333882	45.181216
567	Крестьянское (фермерское) хозяйство Аблезова Курманали Байрамалиевича	261404999545	356896, Нефтекумский городской округ, аул Тукуй-Мектеб, ул. Ленина, д. 3	44.333882	45.181216
568	Крестьянское (фермерское) хозяйство Аджеиьязова Арсланбека Алимгереевича	261403995330	356896, Нефтекумский городской округ, аул Тукуй-Мектеб, ул. Садовая, д. 22	44.333882	45.181216
569	Крестьянское (фермерское) хозяйство Байбулова Имбетали Исаевича	261405075240	356896, Нефтекумский городской округ, аул Тукуй-Мектеб, участок №1	44.333882	45.181216
570	Крестьянское (фермерское) хозяйство Байшураева Расима Хамидуллаевича	261404729771	356896, Нефтекумский городской округ, аул Тукуй-Мектеб, участок №1	44.333882	45.181216
571	Крестьянское (фермерское) хозяйство Бакрадинова Агабека Ахметовича	261405406660	356896, Нефтекумский городской округ, аул Тукуй-Мектеб, ул. Комсомольская, д. 37	44.333882	45.181216
572	Крестьянское (фермерское) хозяйство Бакрадинова Фаизбека Ахметовича	261406147419	356896, Нефтекумский городской округ, аул Тукуй-Мектеб, ул. Восточная, д 17	44.333882	45.181216
573	Крестьянское (фермерское) хозяйство Гасантаева Мисалима Магомедович	261403544834	356898, Нефтекумский городской округ, аул Абрам-Тюбе, Участок №2	44.306782	45.280489
574	Крестьянское (фермерское) хозяйство Исаева Омара Нурбагандовича	261405470698	356898, Нефтекумский городской округ, аул Абрам-Тюбе, Участок №2	44.306782	45.280489
575	Крестьянское (фермерское) хозяйство Кельдимуратова Рустама Сейпулаевича	261405509218	356898, Нефтекумский городской округ, аул Абрам-Тюбе, ул. Степная, д. 24	44.310459	45.268461
576	Крестьянское (фермерское) хозяйство Кочекаева Арслана Келдиалиевича	261406235383	356898, Нефтекумский городской округ, аул Абрам-Тюбе, ул. Молодежная, д. 6	44.310988	45.272602
577	Крестьянское (фермерское) хозяйство Магомедова Ибрагима Абдулаевича	261405469004	356896, Нефтекумский городской округ, аул Тукуй-Мектеб, участок №8	44.333882	45.181216
578	Крестьянское (фермерское) хозяйство Магомедова Ахмеда Джамалудиновича	261407010706	356896, Нефтекумский городской округ, аул Тукуй-Мектеб, участок №8	44.333882	45.181216
579	Крестьянское (фермерское) хозяйство Таибова Загира Тагировича	261407571081	356896, Нефтекумский городской округ, аул Тукуй-Мектеб, ул. Гагарина д.1 кв. 1	44.333882	45.181216
580	Крестьянское (фермерское) хозяйство Абдулжалиева Камилхана Абдулхаликовича	261301362602	356899, Нефтекумский городской округ, с. Андрей-Курган, дома животноводов 25	44.606266	44.888033

1	2	3	4	5	6
581	Крестьянское (фермерское) хозяйство Амельянова Армаза Рахметовича	261406164502	356876, Нефтекумский городской округ, аул Артезиан-Мангит, ул. Южная, д. 27	44.510317	44.758936
582	Крестьянское (фермерское) хозяйство Меджидова Расула Абдуллаевича	261405711030	356895 Нефтекумский городской округ, с. Ачикулак, ул. Школьная, д. 13	44.541446	44.82251
583	Крестьянское (фермерское) хозяйство Динимовой Гульджамал Исаевны	261408512917	356895, Нефтекумский городской округ, аул Махмуд-Мектеб, ул. Интернациональная, д. 62	44.432891	45.205758
584	Крестьянское (фермерское) хозяйство Якубова Джумали Эрежеповича	261400889936	356876, Нефтекумский городской округ, аул Новкус-Артезиан, ул. Садовая 7б	44.439514	44.775025
585	Крестьянское (фермерское) хозяйство Таганова Мулитали Мустафаевича	261406125292	356876, Нефтекумский городской округ, аул Кок-Бас, ул. Ленина 9	44.400712	44.761631
586	СХПК «Россия»	2615001066	СТФ в 4, 5 км севернее ст-ца Григорополисской,	45.301858	41.055425
587	СХПК «Россия»	2615001066	МТФ№1 0 ст-ца Григорополисская, ул. Ленина б/н	45.295537	41.047565
588	СХПК «Россия»	2615001066	МТФ №2 -1.5 км юго-восточнее ст-ца Григорополисской, пром. Зона бригады №2	45.301858	41.055425
589	СХПК «Россия»	2615001066	нетелиный комплекс-0.1 км юго-восточнее ст-ца Григорополисской, пром.зона бригады №9	45.301858	41.055425
590	СХПК «Россия»	2615001066	кладовая ст-ца Григорополисская, ул. Шмидта, 1	45.303056	41.059216
591	СХПК «Россия»	2615001066	цех по убою и выработке продукции животного происхождения- СК, Новоалександровский городской округ, ст-ца Григорополисская, ул. Ленинаул б/н, произона	45.308540	41.040711
592	СХПК «Россия»	2615001066	цех по переработке молока- СК, Новоалександровский городской округ, ст-ца Григорополисская, ул. Ленинаул б/н, произона	45.30854	41.040711
593	СПК Колхоз "Родина"	2615012290	СТФ в 1.5 км от ст-ца Расшеватской	45.572027	41.032590
594	СПК Колхоз "Родина"	2615012290	ферма КРС в 1.0 км от с. Расшеватской магазин №1- РФ, Ставропольский край, Новоалександровский городской округ, ст-ца Расшеватская, Почтовая ул., д. 1 магазин №2	45.572027	41.032590
595	СПК Колхоз "Родина"	2615012290	Ставропольский край, Новоалександровский городской округ, ст-ца Расшеватская, Расшеватская ул., д. б/н маг. №3	45.5752	41.024191
596	СПК Колхоз "Родина"	2615012290	ст-ца Расшеватская, Комсомольский пер., д. б/н магазин №4	45.566521	41.046863
597	СПК Колхоз "Родина"	2615012290	Ставропольский край, Новоалександровский городской округ, г. Новоалександровск, Маршала Жукова ул., д. б/н	45.500026	41.210357
598	СПА к-з им.Ворошилова	2615001041	СТФ в 1.5 южнее г. Новоалександровска	45.493304	41.215388
599	СПА к-з им.Ворошилова	2615001041	МТФ №3 0.8 км юго-восточнее х. Красночервонный	45.443901	41.135950
600	СПА к-з им.Ворошилова	2615001041	МТФ № 4 0.4 км западнее х. Красночервонного	45.443901	41.135950
601	СПА к-з им.Ворошилова	2615001041	нетелиный к-с- 0.9 км южнее х. Красночервонный	45.443901	41.135950
602	СПА к-з им.Ворошилова	2615001041	ферма №2 по выр. телок-0.5 км северо-восточнее х. Чапцев	45.406440	41.182788
603	СПА к-з им.Ворошилова	2615001041	х. Красночервонный, Волынская ул., д. б/н столовая	45.450312	41.137333
604	СПА к-з им.Ворошилова	2615001041	х. Красночервонный, Промзона центральный пункт сбора молока	45.443901	41.135950
605	СПА к-з им.Ворошилова	2615001041	х. Красночервонный, Промзона	45.443901	41.13595

1	2	3	4	5	6
606	СХ АО "Радуга"	261501161	СТФ в 1.5 км от северной окраины п. Лиманный	45.536249	40.920992
607	СХ АО "Радуга"	261501161	0.4 км по направлению на запад от п. Лиманный	45.536249	40.920992
608	СХ АО "Радуга"	261501161	п. Радуга, аул Павлова ул., д. 81 Новоалександровского городского округа	45.576462	40.905290
609	СХ АО "Радуга"	261501161	п. Радуга, аул Павлова ул., д. 28	45.576166	40.907167
610	СХ АО "Радуга"	261501161	п. Радуга, Ленина ул., д. 13	45.567263	40.910149
611	ОАО " Урожайное"	2615012420	МТФ- 0.6 км юго-западнее п. Равнинный Новоалександровского городского округа, Ставропольского края,	45.272061	41.392644
612	ОАО " Урожайное"	2615012420	ОРМ-15км на юго-восток от п. Равнинный Новоалександровского городского округа	45.272061	41.392644
613	ОАО " Урожайное"	2615012420	убойный пункт-0.5 км юго-западнее п. Равнинный Новоалександровского городского округа, Ставропольского края, столовая-	45.272061	41.392644
614	ОАО " Урожайное"	2615012420	п. Равнинный, Октябрьская ул., д. 1	45.272816	41.394108
615	АО "Нива"	2615001108	Ставропольский край, Новоалександровский городской округ, 1.5 км от п.Крутобалковский столовая- п. Светлый, ул Советская №12	45.5477	41.311391
616	ООО «Саида»	2615014467	Ставропольский край, Новоалександровский городской округ 1 2 км участка трассы Новоалександровск- Расшеватская- ферма по содержанию и откорму герефордов	45.572027	41.03259
617	ИП глава КФХ Колесников Г. А.	261504093715	Ставропольский край, Новоалександровский городской округ 700 м юго-западнее п. Краснозоринского	45.471079	41.172754
618	ИП Глава КФХ Барило Г.И.	261504432848	Ставропольский край, Новоалександровский городской округ, ст-ца Григорополисская, балка «Терновка» пруд «Океан»	45.301858	41.055425
619	ИП Драгунов А.П.	261502016874	Ставропольский край, Новоалександровский городской округ, балка «Терновка», пруд «Бирюков»	45.488717	41.365946
620	ООО «Золотая пирамида»	2615801190	Ставропольский край, Новоалександровск, пруды «Аэродромный» и «Умрихин» тер-я Присадового МО	45.493304	41.215388
621	ИП Баранова Елена Владимировна	261500111963	Ставропольский край, Новоалександровский городской округ, «Малый крестьянский»	45.471079	41.172754
622	ИП глава КФХ Корвяков Виктор Иванович	261501608324	Ставропольский край, Новоалександровский городской округ, пруд «Сидельников»	45.471079	41.172754
623	ИП Миколаюк И.И.	341302286376	Ставропольский край, Новоалександровский городской округ, тер-я Светлинского МО	45.471079	41.172754
624	ИП Лыков В.Н.	261501243698	Ставропольский край, Новоалександровский городской округ, приток реки «Челбас» тер-я МО ст-цы Расшеватской	45.572027	41.032590
625	ИП Михеев С.А.	261500010468	Ставропольский край, Новоалександровский городской округ, пруд «Комаров» тер-я Раздольненского МО	45.471079	41.172754
626	ИП Глава КФХ Заводнов Ю.А.	261502479569	Ставропольский край, Новоалександровский городской округ, территория Кармалиновского МО	45.471079	41.172754
627	ИП глава КФХ Жданова А.П.	261505457443	Ставропольский край, Новоалександровский городской округ, территория Горьковского МО	45.471079	41.172754

1	2	3	4	5	6
628	ИП глава КФХ Смородин Владимир Алексеевич	261504176930	Ставропольский край, Новоалександровский городской округ, территория Расшеватского с/с 12 км участка трассы Новоалександровск ст-ца Расшеватская	45.572027	41.032590
629	ИП глава КФХ Рыжков Валерий Николаевич	261500025779	Ставропольский край, Новоалександровский городской округ	45.471079	41.172754
630	ИП Мальцев Алексей Григорьевич	261500283120	Ставропольский край, Новоалександровский городской округ	45.471079	41.172754
631	ИП глава КФХ Щипилов Игорь Николаевич	261507144887	Ставропольский край, Новоалександровский городской округ, ст-ца Расшеватская, ул. Фрунзе, 23	45.565289	41.035294
632	ИП Масленников Андрей Вячеславович	263514703201	Ставропольский край, Новоалександровский городской округ, пруд «Ерин» Кармалиновское МО	45.471079	41.172754
633	ИП глава КФХ Воронин Владимир Васильевич	261504726238	Ставропольский край, Новоалександровский городской округ, ст-ца Расшеватская, ул. Кооперативная, 72	45.569718	41.046388
634	ИП глава КФХ Бацека Иван Иванович	261502640063	Ставропольский край, Новоалександровский городской округ, 1 км восточнее п. Равнинный	45.272061	41.392644
635	ИП глава КФХ Сусаренко Алексей Борисович	261504614069	Ставропольский край, Новоалександровский городской округ, п.Горьковский, ул. Молодежная, 14	45.649253	41.201446
636	ИП глава КФХ Боритко Наталья Анатольевна	261500390001	Ставропольский край, Новоалександровский городской округ, п. Горьковский, ул. Ленина 15, кв.1	45.654501	41.197125
637	ИП глава КФХ Рылов Василий Анатольевич	261504967836	Ставропольский край, Новоалександровский городской округ, 3 км от п.Радуга	45.568096	40.907949
638	ИП глава КФХ Власенко Наталья Александровна	261504191543	Ставропольский край, юго-восточная окраина г. Новоалександровска	45.45654	41.204617
639	ИП глава КФХ Волков Руслан Дмитриевич	261500438711	Ставропольский край, Новоалександровский городской округ, п. Южный, дом 59	45.479642	41.091681
640	ИП глава КФХ Швырев Алексей Васильевич	261506173187	Ставропольский край, Новоалександровский городской округ, 0.8 км восточнее ст-ца Расшеватской	45.572027	41.032590
641	ИП глава КФХ Черницина Людмила Ивановна	261500175117	Ставропольский край, Новоалександровский городской округ, ст-ца Расшеватская, ул. Куйбышева, 3	45.590711	41.017408
642	ИП глава КФХ Садаева Ребаат Хамзатовна	261504410795	Ставропольский край, 1 км восточнее г. Новоалександровска (животноводческаяя точка)	44.15074	42.981197
643	ИП глава КФХ Черницын Олег Алексеевич	261503114962	Ставропольский край, 4.5 км юго-западнее г. Новоалександровск	45.493304	41.215388
644	ИП глава КФХ Сечин Алексей Васильевич	261504841216	Ставропольский край, Новоалександровский городской округ, х. Фельдмаршальский, ул. Ленинградская, 1 пруд «Центральный» Раздольненского МО	45.350652	41.212558
645	ИП глава КФХ Костюков Н.Г.	261502208270	Пруды «Новый» и «Монашкин» на территории Раздольненского МО	45.324788	41.296015
646	ИП глава КФХ Воронков Сергей В.	26150685981 1	Ставропольский край, Новоалександровский городской округ, ст-ца Расшеватская, Фрунзе, 14	45.565289	41.035294
647	ИП глава КФХ Самусенко Анна Ивановна	261000326985	СК. Новоалександровский городской округ, х. Фельдмаршальский, ул. Ленина, 23	45.349569	41.216511
648	ИП глава КФХ Доманский В.В.	261505257557	Ставропольский край, г. Новоалександровск, ул. Горная, 40	45.503115	41.238627
649	ИП глава КФХ Иванов И.П.	261507492267	Ставропольский край, Новоалександровский городской округ, ст-ца Кармалиновская, ул. Фрунзе, 14	45.414064	41.356549
650	ИП глава КФХ Казакова М.Г.	261506004100	Новоалександровский городской округ, ст-ца Расшеватская, ул. Калинина, 12	45.573308	41.055757

1	2	3	4	5	6
651	ИП глава КФХ Поляков В.Н.	261501552865	Новоалександровский городской округ, ст-ца Расшеватская, ул. Жевтобрюхова, 107	45.568368	41.054607
652	ИП глава КФХ Черепухина Мария Онисимовна	261504958214	Новоалександровский городской округ, ст-ца Расшеватская, ул. Жевтобрюхова, 94	45.568368	41.054607
653	ООО «Зерно-Ресурс»	2615015365	Ставропольский край, г. Новоалександровск, пер. Коллективный, б/н	45.49825	41.25027
654	ИП глава КФХ Чернышов Михаил Викторович	261503480486	Новоалександровский городской округ, ст-ца Расшеватская, ул. Ленина, 90	45.570595	41.029985
655	ИП Сафонов Тимофей Валерьевич	261500217977	Новоалександровский городской округ, п.Темижбекский, ул. Лермонтова, 63	45.438911	41.033695
656	ООО «Агро-плюс»	2635082472	Ставропольский край, Новоалександровский ГО, Юго-восточнее п. Темижбекский-площадка откорма второго периода №8,	45.445734	41.038456
657	ООО «Агро-плюс»	2635082472	Ставропольский край, Новоалександровский ГО, северо-восточнее п. Славенский - площадка откорма второго периода №9	45.477835	40.976095
658	ООО ПХ «САиДА»	2615014467	12 км участка трассы г. Новоалександровск-ст-ца Расшеватская.	45.572027	41.032590
659	ИП глава КФХ Прасолов Евг.Серг.	261505083580	Ставропольский край, Новоалександровский городской округ, г. Новоалександровск, Промзона б/н	45.493304	41.215388
660	ИП глава КФХ Зайцев Влад.Георг.	261500198548	Ставропольский край, Новоалександровский городской округ, 12 км трассы Новоалександровск-ст-ца Расшеватская	45.572027	41.03259
661	ЗАКРЫТОЕ АКЦИОНЕРНОЕ ОБЩЕСТВО СЕЛЬСКОХОЗЯЙСТВЕННОЕ ПРЕДПРИЯТИЕ "ЗАРЯ"	2617011140	Ферма № 1 с. Сухая Буйволаул	45.151887	42.987557
662	Общество с ограниченной ответственностью АПК фил. «Ставрополь- Кавказский»	2636039504	МТФ № 1 На восточной окраине с. Рогатая Балка	45.205161	43.042921
663	Общество с ограниченной ответственностью АПК фил. «Ставрополь- Кавказский»	2636039505	Ферма № 2 В 3 км на юго-запад от п. Пшеничный	45.187720	43.131881
664	СПК «Родина»	2617010002	Ф № 1 В 2 км На юг от с. Шведино	45.416247	42.881592
665	ООО им. С.М. Кирова	2617010370	Ф № 1В 6 км на северо-восток от с. Благодатное	45.398112	42.586603
666	ООО СХП «Рассвет»	2617010161	Ф № 1В 6 км на юг от села Просянка	45.122360	42.848354
667	ООО КФХ «НОВА»	2617011694	МТФ №1В 1 км на запад от села Просянка	45.122360	42.848354
668	СПК «Красный Маныч»	2622001388	Туркменский район п. Красный Маныч, пер. Тихий, 2	45.572601	43.898413
669	СПК «Кучерлинский»	2622001500	Туркменский район с. Кучерла, ул. Мира, 32	45.3701	43.679602
670	СПК «Владимировский»,.	2622002208	откорм КРС Туркменский район с. Владимировка, ул. Лесная, 53	45.401238	43.489788
671	СПК «Путь Ленина»	2622002078	Туркменский район с. Овощи, ул. Красная 88	45.367966	43.326159
672	ООО СХП «Ясный»	2622004195	Туркменский район п. Ясный, пр. Юности 3	45.614061	43.536347
673	Глава КФХ Тамазов Алан Тамазович	262202555690	Туркменский район, п. Ясный, 10 км в южном направлении от п. Ясный	45.614742	43.541045
674	ИП Глава К(Ф)Х Куц Андрей Николаевич	260200115010	4 км юго-восточнее п. Новокучерлинский	45.573756	43.774877
675	ИП Глава К(Ф)Х Черниговский Алексей Петрович	261702706642	31 км восточнее п. Красный Маныч	45.572601	43.898413
676	Общество с ограниченной ответственностью «Росинка»	2618011369	Ставропольский край, г. Ессентуки, железнодорожная станция Золотушка, бригада № 3	44.05589	42.910437
677	Крестьянское (фермерское) хозяйства Панагасова Игната Лазаревича	261800143885	земли поселения администрации Новоблагодарненского сельского совета	44.152693	42.874208

1	2	3	4	5	6
678	Сельскохозяйственный производственный кооператив "Поречье"	2618011802	Ставропольский край, Предгорный район, пос. Родниковский.	43.936334	42.858568
679	Акционерное общество «Винсадское»	2618003921	Предгорный район, с. Винсады, ул. Железнодорожная, 1	44.068631	42.97393
680	Общество с ограниченной ответственностью «Агрофирма «село Ворошилова»	2618015500	Предгорный район, ст-ца Суворовская, ул. Центральная, 91	44.184402	42.657867
681	Общество с ограниченной ответственностью сельскохозяйственное предприятие «МиК»	2618014401	Ставропольский край, Предгорный район, ст-ца Бекешевская, ул. Советская, 17	44.115195	42.424673
682	Общество с ограниченной ответственностью «Кавказ-Агро»	2627024981	Ставропольский край Предгорный район, ст-ца Суворовская, ул. Заводская, б/н	44.188306	42.625527
683	Общество с ограниченной ответственностью "Сельскохозяйственное предприятие им. С.В. Луценко "Пролетарская воля"	2618014232	Ставропольский край, Предгорный район, 1 км севернее п. Горный	43.956863	42.859395
684	Индивидуальный предприниматель Евженко Розият Хаджиевна	262803444603	Земли поселения администрации Подкумского сельского совета	43.965818	42.772375
685	Крестьянское (фермерское) хозяйство Ульбашева Ханапи Даниловича	262801395990	6.8 км юго-западнее п. Горный, земли муниципального образования Ессентукского с/совета	43.956863	42.859395
686	Общество с ограниченной ответственностью"Чистые пруды"	2632100243	Ставропольский край, Предгорный район, 3 км юго-восточнее с. Садовое	44.017915	42.972124
687	Общество с ограниченной ответственностью «ПчелоПлемзавод «Кисловодский»	2618020606	Ставропольский край, Предгорный район, пос. Левоберезовский, 40	43.876271	42.67188
688	Питомник служебных собак Отдела МВД России по Предгорному району	2618009112	Ставропольский край, Предгорный район, ст-ца Ессентукская, ул. Гагарина, 76	44.032537	42.880128
689	Общество с ограниченной ответственностью «Каньон»	2628045310	Ставропольский край, Предгорный район, п. Подкумок, автодорога Минводы-Кисловодск 45 км.	44.115661	42.882293
690	Крестьянское (фермерское) хозяйство Стофорандова Григориса Лазаревич	262600021708	Ставропольский край Предгорный район, ст-ца Суворовская, ул. Заводская, б/н	44.188306	42.625527
691	Сельскохозяйственный потребительский кооператив «Южный»	2618017699	Ставропольский край, Предгорный район, п. Высокогорный	43.850682	42.727836
692	Общество с ограниченной ответственностью «Попутчик»	2618017378	Ставропольский край, Предгорный район, с. Винсады, ул. Бештаугорская, 1	44.085488	42.95935
693	Индивидуальный предприниматель Османов Газмат-Гаджи Абдурахманович	56201820140	Ставропольский край, Предгорный район, пос. Песковский, ул. Лиманная, 1	43.965844	43.082833
694	Общество с ограниченной ответственностью «Меркурий»	2628803211	Ставропольский край, Предгорный район, в границах земель СПК «Колос» земельные участки с кадастровыми номерами 26:29:070717:36 26:29:070717:37	43.936334	42.858568
695	Индивидуальный предприниматель Стребков Николай Викторович	261804019198	г. Ессентуки, ул. Пятигорская, 115А	44.054361	42.888752
696	Индивидуальный предприниматель Лысенко Татьяна	262607406351	Ставропольский край, г. Ессентуки, ул. Шоссейная, 39.	44.017143	42.81898
697	Индивидуальный предприниматель глава крестьянского (фермерского) хозяйство Поногасов Иван Владимирович	261803260026	г. Пятигорск, ул. им. С. Г. Иглина, д. 1, стр. 45	44.05449	42.97163
698	Общество с ограниченной ответственностью "Агрокормсервис плюс"	2635043770	Ставропольский край, город Пятигорск, ул. им. С. Г. Иглина, д.1	44.05449	42.97163

1	2	3	4	5	6
699	Индивидуальный предприниматель глава крестьянского (фермерского) хозяйства Сердюков Владимир Николаевич	263207884267	Ставропольский край, Георгиевское шоссе, 3-й км	44.032524	43.140082
700	Сельскохозяйственный производственный кооператив колхоз "Родина"	2619009066	г. Зеленокумск 0,5 км от г. Зеленокумска	44.403288	43.884148
701	Сельскохозяйственный производственный кооператив колхоз "Правокумский"	261900916	х. Глубокий 3,5 км от с. Правокумское 1 км от с. Правокумское с. Правокумское х. Чарыков, х. Глубокий	44.768494	44.645829
702	Сельскохозяйственный производственный кооператив колхоз им. Кирова	2619009228	с. Нины 4 км от с. Нины, 22 км западнее с. Ни-ны 1,7 км севернее с. Нины 24 км от с. Нины с. Нины 4 км от с. Нины, 22 км западнее с. Нины 1,7 км севернее с. Нины 24 км от с. Нины	44.485808	43.944191
703	Сельскохозяйственный производственный кооператив колхоз - аг-рофирма "Дружба"	2619009010	в 2, 3 км севернее х. Ковгановский, г. Зеленокумск, Привокзальная ул., 51	44.413970	43.856543
704	Сельскохозяйственный производственный кооператив им. Ленина	2619008993	3 км от с. Горькая Балка, 8 км от с. Горькая Балка, с. Горькая Балка	44.270312	43.978516
705	Сельскохозяйственный производственный кооператив "Агрофирма "Восточное"	2619009002	0,5 км от х. Восточный, х. Кавказский, х. Восточный	44.243300	44.720785
706	Сельскохозяйственный производственный кооператив племрепро-дуктор "Кумской"	2619009940	0,5 км от п. Селивановка, п. Селивановкаул	44.500526	44.022048
707	Крестьянское фермерское хозяйство «Нива»	2619004614	Солдато-Александровское с. база, пруд, Жаденов пос. пруд, Михайловка пос. пруд, с. Правокумское 2 пруда	44.768494	44.645829
708	ИП Хворостянская А.В.	261900618204	в 2 км от с. Отказное	44.323880	43.856480
709	Крестьянское фермерское хозяйство Антосюк С.Л.	261902030954	357910 Ставро-польский край, Советский городской округ, г. Зеленокумск, ул. Пугачева, 334А	44.429769	43.902204
710	сельскохозяйственный производственный кооператив племенной завод "Восток"	2620004880	Ставропольский край, Степновский район, пос. Верхнестепной, ул. Центральная д. 7	44.187983	44.428554
711	сельскохозяйственный производственный колхоз "Чугуевский"	2620004947	животноводческая точка -Ставропольский край, Степновский район, с. Варениковское поле 6, севооборот 7, массив 324 гектара	44.462748	44.342815
712	КФХ Магомедов Д.М.	262000509973	Ставропольский край, Степновский район, животноводческая точка 7 км северовосточнее с. Соломенского	44.217771	44.334655
713	КФХ Майстренко О.А.	262000725036	Ставропольский край, Степновский район	44.269499	44.546072
714	КФХ Парасотченко А.Г.	262000918800	Ставропольский край, Степновский район, т животноводческая точка 9 км югозападнее с. Степное	44.2723	44.579255
715	КФХ Чекмарь В.И.	262000112505	Ставропольский край, Степновский район, животноводческая точка 2 км южнее с. Степное	44.269523	44.558320
716	КФХ Ибрагимов М.М	262000601062	Ставропольский край, Степновский район, жиотноводческая точка 8 км восточнее с. Иргаклы	44.355589	44.755366
717	КФХ Амиров М.С.	262000048955	Ставропольский край, Степновский район, животноводческая точка 5 км южнее с. Ольгино	44.329310	44.406213
718	КФХ Багандов Р.Б.	262000752791	Ставропольский край, Степновский район, животноводческая точка 6 км юго-западнее с. Олдьгино	44.326973	44.424597
719	КФХ Рабаданов М.А.	262001306101	Ставропольский край, Степновский район, животноводческая точка 5,5 км южнее с. Ольгино	44.32931	44.406213

1	2	3	4	5	6
720	Индивидуальный предприниматель Гартлиб М. Ф.	262001569862	Ставропольский край, Степновский район, животноводческая точка 1 км юговосточнее с. Ольгино	44.329310	44.406213
721	КФХ Магомедов К. Я	262000016086	Ставропольский край, Степновский район, животноводческая точка 8 км южнее с. Ольгино	44.329310	44.406213
722	Индивидуальный предприниматель Магомедов К.А.	262001574044	Ставропольский край, Степновский район, животноводческая точка 7 км восточнее с. Богдановка	44.143502	44.723965
723	КФХ Рабазанов Ш.А.	262000023904	Ставропольский край, Степновский район, животноводческая точка 9 км восточнее с. Багдановка	44.143502	44.723965
724	Индивидуальный предприниматель Багандов О.А.	262000728630	Ставропольский край, Степновский район, животноводческая точка 7,5 км юговосточнее с. Богдановка	44.143502	44.723965
725	КФХ Гоймирзоев Э.Р	262001359791	Ставропольский край, Степновский район, животноводческаяточка 8, 5 км восточнее с. Богдановка	44.143502	44.723965
726	КФХ Худайнатов Х.Т	262001139500	Ставропольский край, Степновский район, животноводческая точка 4 км восточне с. Богдановка	44.143502	44.723965
727	КФХ Омаров М-Р.Г.	262001107730	Ставропольский край, Степновский район, животноводческая точка 4 км восточне с. Богдановка	44.143502	44.723965
728	КФХ Мирзагаджиев М.	262001226343	Ставропольский край, Степновский район, животноводческая точка 4 км юговосточнее с. Варениковское	44.462748	44.342815
729	КФХ Кацуба А.В.	262000099999	Ставропольский край, Степновский район, животноводческая точка 8 км северовосточнее с. Варениковское	44.462748	44.342815
730	КФХ Сулейманов З.Г.	262001225928	Ставропольский край, Степновский район, животноводческая точка 6 км южнее с. Варениковское	44.462748	44.342815
731	КФХ Карабдагов М-Г.М	262000491412	Ставропольский край, Степновский район, животноводческая точка 6 км юговосточнее с. Варениковское	44.462748	44.342815
732	КФХ Алибагандов. А.	262000706019	Ставропольский край, Степновский район, животноводческая точка 3 км южнее Степное	44.269523	44.558320
733	КФХ Ахмедов Д.Х	262001579194	Ставропольский край, Степновский район, животноводческая точка 8 км южнее с. Ольгино	44.329310	44.406213
734	КФХ Магомедов М-Г.А.	262001426624	Ставропольский край, Степновский район, животноводческая точка х. Киевский	44.203559	44.4535
735	КФХ Галбацов М.К.	262001605278	Ставропольский край, Степновский район, с. Степное, ул. Советская 1	44.262702	44.609385
736	КФХ Галбацова Х.К.	262001605341	Ставропольский край, Степновский район, с. Степное, ул. Советская 1	44.262702	44.609385
737	КФХ Хайрулин Х.Х.	262000526104	Ставропольский край, Степновский район, жиотноводческая точка 8 км восточнее с. Иргаклы	44.355589	44.755366
738	КФХ Алибеков М.М.	262000916721	Ставропольский край Степновский район животноводческая точка 15 км северовосточнее с. Богдановка	44.143502	44.723965
739	СПК колхоз «Иргаклинский»	2620004873	животноводческая точка Ставропольский край, Степновский район, с. Иргаклы, юго-восточнее 3,5 км	44.355589	44.755366
740	ОБЩЕСТВО С ОГРАНИЧЕННОЙ ОТВЕТСТВЕННОСТЬЮ "БИОТЕРРА"	2623023218	Ставропольский край, Степновский район, с. Степное, в границах села Степного	44.2723	44.579255
741	Индивидуальный предприниматель ПОПЛУТИН ВАСИЛИЙ ДМИТРИЕВИЧ	262000629396	Ставропольский край, Степновский район, с. Степное, в границах села Степного	44.2723	44.579255
742	КФХ ИСАЕВ ПИРБУДАГ РАСУЛОВИЧ	262002215150	357940, Ставропольский край, Степновский район, х. Согулякин, Красная ул., д. 10	44.274488	44.769042

1	2	3	4	5	6
743	КФХ ИБРАГИМОВ БАТЫРБЕК РАУШАНБЕКОВИЧ	262001081000	Ставропольский край, Степновский район, с. Иргаклы, относительно ориентира, расположенного в границах участкаул Ориентир СПК к-з "Иргаклинский", Ставропольский край, Степновский район	44.360356	44.745875
744	Сельскохозяйственный производственный кооператив колхоз «Родина»	2611006218	Красногвардейский р., с. Дмитриевское ул. Пушкина 24	45.807079	41.892808
745	Сельскохозяйственный производственный кооператив колхоз «Заря»	2611006240	МТК х. Средний	44.548609	42.969097
746	общество с ограниченной ответственностью «Приволье»	2611006828	МТК, с. Привольное, ЖТ, х. Богомолов	45.877342	41.350387
747	\общество с ограниченной ответственностью «Гвардия»	2611007356	ПУ № 1, 2, 3, 4, 5, 6 и Штурм	45.785558	41.278944
748	\общество с ограниченной ответственностью «Агросоюз Красногвардейский»	2611700176	с. Покровское	45.977717	41.590291
749	Общество с ограниченной ответственностью «Агрохолдинг Красногвардейский»	2611700183	Пруды по р. Калалы и р. Гок	45.891133	41.720997
750	КФХ Еременко Е.А.	261102889176	Красногвардейский р., с. Родыки ул. Октябрьская 52	45.95108	41.959723
751	КФХ Иваненко И.В.	261100682063	Красногвардейский р., п. Штурм ул. Новая 54/2	45.782409	41.274201
752	КФХ Багомаев Д.Б.	261101299248	Красногвардейский р., с. Родыки ул. Зигуненко 17	45.952008	41.947236
753	ИП Чернов В.И.	261100022902	Пруд на р. Ладовская Балка	45.630047	41.349605
754	ИП Турченко Л.Н.	263404309812	Пруды с. Преградное	45.820975	41.744972
755	ИП Зиборова К.В.	261101118780	Пруд на р. Малый Гок	45.889369	41.706713
756	ИП Солдатенко Ю.В.	261100011450	Пруд на р. Горькая Балка	45.719099	41.331558
757	общество с ограниченной ответственностью «Прогресс»	2615012815	Пруд на р. Малый Гок	45.889369	41.706713
758	общество с ограниченной ответственностью «СВК»	2611700539	Ставропольский край, Красногвардейский район, 8 км от с. Красногвардейского	45.806112	41.590812
759	КФХ Шапошникова А.Н.	80101638802	Ставропольский край, Красногвардейский район, с. Красногвардейское, ул. Фестивальная, 37\2	45.850556	41.493569
760	КФХ Анпилов Н.П.	261101107309	Ставропольский край, Красногвардейский район, 5 км в восточном направлении от с. Красногвардейского	45.845050	41.514437
761	КФХ Устименко Александр Дмитриевич	261102751851	Ставропольский край, Красногвардейский район, с. Преградное ул. Октябрьская, 114	45.816615	41.726907
762	Сельскохозяйственный производственный кооператив колхоз «Родина»	2611006218	Красногвардейский район, с. Дмитриевское ул. Пушкина 24	45.807079	41.892808
763	Сельскохозяйственный производственный кооператив колхоз «Заря»	2611006240	МТК х. Средний	44.548609	42.969097
764	ООО «Юг-Ст»	2634043575	ст-ца Рождественская (кошара)	45.208933	41.822604
765	СПК «Русь»	2607011494	ст-ца Филимонновская	45.150978	41.657997
766	КФХ «Богатырь»	2607006039	между ст-цей Новотроицкой и п. Солнечнодольск	45.363850	41.530229
767	СПК «Московский»	2607012000	между х. Беляевым и с. Московским в 15 км от населенного пункта	45.352704	41.853111
768	СПК «Рассвет»	2607010645	восточнее от трассы ст-ца Староизобильная – х. Смыков в 2 км от населенного пункта	45.293350	41.673987
769	КФХ Гражданкин	260708050411	г. Изобильный пос. Сахзавод, ул. Бонивура 1	45.374817	41.696589
770	ООО (СПК) Семья-М	2607000189	с. Птичье, в восточной части в 5 км от жилого массива	45.519473	41.714977
771	КФХ Белоусов А.Я.	2607017365	пос. Рыздвяный, ул. Западная 95	45.272169	41.831938
772	КФХ Багандов	262732069013	Ставропольский край х. Спорный, ул. Мира 89	45.309047	41.763594

1	2	3	4	5	6
773	КФХ Цаккян	260707342490	с. Московское кошара западнее от населенного пункта в 5 км	45.284993	41.918643
774	КФХ Пушкарский	26070567845	с. Найденовское (кошара) восточнее от населенного пункта в 2 км	45.334142	41.814750
775	КФХ Мальсагов	2607067656	ст-ца Рождественская (кошара) за населенным пунктом на запад 1 км	45.208933	41.822604
776	ООО " Мегаферма 2"	2607020019	Изобильненский городской округ, ст-ца Новотроицкая, комплекс "Мегаферма 2"	45.36385	41.530229
777	Индивидуальный предприниматель Сомов Игорь Юрьевич	260706105182	Изобильненский городской округ, пос. Солнечнодольск, мкр "Пионерный"	45.317515	41.537569
778	ООО «Юг-Ст»	2634043575	ст-ца Рождественская (кошара)	45.208933	41.822604
779	СПК «Русь»	2607011494	ст-ца Филимонновская	45.150978	41.657997
780	ООО «Прогресс»	2603010299	Ставропольский край, Андроповский район, с. Водораздел, ул. Школьная, 1	44.513505	42.360057
781	ИП Улубаев Висхажи Рахимедович	260300600002	Ставропольский край, Андроповский район, 5 км севернее п. Каскадный	44.607434	42.231535
782	ИП Магомедов Чарак Зайпулаевич	260319418371	Ставропольский край, Андроповский район, 3 км западнее с. Подгорного	44.512365	42.250350
783	ИП Мурдалов Салман Султанович	260300183768	Ставропольский край, Андроповский район, 1 км северо-западнее х. Николаевского	44.438668	42.667105
784	ИП Богданова Марина Ивановна	260300797172	Ставропольский край, Андроповский район, 5км северо-западнее с. Султан	44.589142	42.659574
785	ИП Синявский Денис Альбертович	260300492861	Ставропольский край, Андроповский район, 3, 8 км юго-западнее с. Султан	44.589142	42.659574
786	ИП Петанов Иван Лазаревич	260301486003	Ставропольский край, Андроповский район, 1 км юго-восточнее с. Дубовая Балкаул	44.557949	42.406087
787	ИП Янакова Вера Владимировна	260301751854	Ставропольский край, Андроповский район, Дубовая Балка, ул. Набережная, 9	44.560274	42.403931
788	ИП Инусилаев Магомед Магомедович	260300948671	Ставропольский край, Андроповский район, 5 км западнее с. Янкуль	44.663064	42.541679
789	ИП Инусилаев Хамид Магомедович	260300948424	Ставропольский край, Андроповский район, 15 км севернее с. Янкуль	44.663064	42.541679
790	ИП Шулик Сергей Сергеевич	260300696840	Ставропольский край, Андроповский район, 5 км западнее с. Янкуль	44.663064	42.541679
791	ИП Друзякин Александр Иванович	2603004866	Ставропольский край, Андроповский район, 5 км западнее п. Новый Янкуль	44.778252	42.512438
792	ИП Пирбудагов Магомед Пирбудагович	260319180986	Ставропольский край, Андроповский район, п. Новый Янкуль, отд. 2	44.778252	42.512438
793	ИП Щелкунова Марина Валерьевна	260300840195	Ставропольский край, Андроповский район, 2 км севернее п. Овражный	44.89395	42.450994
794	ИП Бутенко Николай Иванович	260300943916	Ставропольский край, Андроповский район, 5 км юго-восточнее п. Новый Янкуль	44.778252	42.512438
795	ИП Эркенов Султан Магомедович	260319190913	Ставропольский край, Андроповский район, 10 км восточнее с. Янкуль	44.663064	42.541679
796	ИП Гонтарь Николай Иванович	260300300221	Ставропольский край, Андроповский район, 10 км северо-восточнее с. Курсавкаул	44.453472	42.493089
797	ИП Хабичев Магомед Якубович	260301210608	Ставропольский край, Андроповский район, 5 км севернее х. Кунаковского	44.450698	42.628653
798	ИП Ситак Александр Георгиевич	260300052892	Ставропольский край, Андроповский район, 3 км юго-восточнее п. Каскадный	44.607434	42.231535
799	ИП Маляров Иван Петрович	260300759843	Ставропольский край, Андроповский район, с. Кианкиз, ул. Красная, 13	44.624681	42.447939
800	ИП Попадиус Константин Георгиевич	260301445328	Ставропольский край, Андроповский район, с. Дубовая Балка, ул. Набережная, 17	44.560274	42.403931
801	ИП Миндюк Ярослав Федорович	260300736980	Ставропольский край, Андроповский район, ст-ца Воровсколесская, ул. Белореченская, 52	44.387875	42.423155
802	ИП Ахмедов Ахмед Алиевич	260300932921	Ставропольский край, Андроповский район, 5 км севернее п. Новый Янкуль	44.778252	42.512438
803	ИП Мусаев Абдурахман Магомедович	260302020790	Ставропольский край, Андроповский район, 2 км севернее п. Новый Янкуль	44.778252	42.512438

1	2	3	4	5	6
804	ИП Магомедов Сайгидали Гайирбегович	260300280218	Ставропольский край, Андроповский район, 3 км северо-западнее п. Новый Янкуль	44.778252	42.512438
805	ИП Раджабов Али-Асхаб Сулейманович	260319199377	Ставропольский край, Андроповский район, 1 км восточнее п. Новый Янкуль	44.778252	42.512438
806	ИП Зияудинов Абакар Магомедович	260300936309	Ставропольский край, Андроповский район, п. Новый Янкуль, Конхутор, 4	44.778252	42.512438
807	сельскохозяйственный производственный кооператив (рыбколхоз) «Курсавский»	2603007793	Ставропольский край, Андроповский район, с. Курсавка, ул. Резниченко, 3	44.46437	42.492702
808	ИП Юсупов Магомед Абдулкадирович	260319256106	Ставропольский край, Андроповский район, 5 км восточнее п. Новый Янкуль	44.778252	42.512438
809	ИП Гасбуллаев Али Магомедович	260301963224	Ставропольский край, Андроповский район, 3 км западнее п. Новый Янкуль	44.778252	42.512438
810	ООО Ставропольский конный завод № 170"	2601005984	Ставропольский край, Александровский район, п. Новокавказский, ул. Спортивная 58	44.591222	43.11908
811	ООО ПКЗ "Ставропольский"	2601009643	Ставропольский край, Александровский район, п. Новокавказский, ул. Строительная 24	44.587043	43.119691
812	ООО СХП "Северное"	2601005977	Ставропольский край, Александровский район, с. Северное, ул. Мира 44 Б	44.830048	42.852478
813	ИП Исупов Алексей Михайлович	260102233209	Ставропольский край, Александровский район, 6 км юго- восточнее п. Средний	44.548609	42.969097
814	ИП Белькова Ирина Петровна	260105059358	Ставропольский край, Александровский район, 1 км западнее с. Саблинское	44.522066	43.231719
815	ИП Солянова Ирина Валерьевна	262700163720	Ставропольский край, Александровский район, пруд на х. Красный Чонгарец	44.501304	43.101581
816	ИП Головкин Владимир Анатольевич	260100745804	Ставропольский край, Александровский район, балка Розлив	44.858941	43.070346
817	ООО СХП"Колос"	2601009562	Ставропольский край, Александровский район, с. Александровское, ул. Заводская 4	44.724168	43.011093
818	ГБУСОН "Круглолесский ПНИ"	2601003761	Ставропольский край, Александровский район, с. Круглолесское, ул. Октябрьская 40	44.652581	42.820713
819	ООО ОПХ "Луч"	2616006405	Ставропольский край, Новоселицкий район, с. Падинское, ул. Пролетарская 15	44.844289	43.156728
820	Колхоз "Родина"	2616000900	Ставропольский край, Новоселицкий район, с. Китаевское, ул. Ленина 82	44.784375	43.328747
821	СПК "Свобода"	2616005747	Ставропольский край, Новоселицкий район, с. Чернолесское, ул. Ленина 43	44.727498	43.696562
822	СПК колхоз "Чернолесский"	2616000308	Ставропольский край, Новоселицкий район, с. Чернолесское, ул. Октябрьская 142	44.713075	43.710441
823	ЗАО "Артезианское"	2616000435	Ставропольский край, Новоселицкий район, п. Артезианский, ул. Мира 1	44.852749	43.355516
824	ФГУП "Рассвет Ставрополья"	2616000180	Ставропольский край, Новоселицкий район, с Новоселицкое, ул. Шоссейная 46	44.760597	43.44188
825	ООО СХП "Свободный труд"	2616008385	Ставропольский край, Новоселицкий район, с Новоселицкое, ул. Вокзальная 2	44.739165	43.462919
826	ООО "Моя мечта"	2616006525	Ставропольский край, Новоселицкий район, п Щелкан, ул. Школьная 7	44.884358	43.450881
827	ООО "Баракат"	2616004670	Ставропольский край, Новоселицкий район, с Новоселицкое, ул. Пролетарская 71	44.753614	43.426986
828	СПК колхоз им. 1 Мая	2616005634	Ставропольский край, Новоселицкий район, с Журавское, ул. Шоссейная 6	44.838108	43.302264
829	ООО "Новоселицкое"	2616800167	Ставропольский край, Новоселицкий район, с Журавское, ул. Петрова 282	44.839732	43.302408

Приложение А3
к территориальной схеме обращения с отходами
Ставропольского края

ДАННЫЕ
статистической отчетности 2-ТП (отходы) за 2016 год (тонн)

№ строки	Наименование видов отходов, сгруппированных по классам опасности для окружающей среды	Код отхода согласно Федеральному классификационному каталогу отходов (ФККО)	Наличие отходов на начало отчетного года	Образование отходов за отчетный год	Поступление отходов из других организаций		Использование отходов	Обезвреживание отходов	Передача отходов другим организациям					Размещение отходов на собственных объектах за отчетный год			Наличие в организации на конец отчетного года
					всего	в т.ч. по импорту			всего	из них:				всего	из них:		
										для использования	для обезвреживания	для хранения	для захоронения		хранение	захоронение	
1	2	3	4	5	6	7	8	9	10	11	12	13	14	15	16	17	18
1	ВСЕГО	-	1 195 993,981	1 073 826,477	843 543,970	0,000	398 196,230	313 879,024	799 319,410	294 755,347	108 218,960	7 432,714	412 286,902	401 747,779	72 397,629	328 938,965	1 273 030,798
2	I класс	-	0,883	43,959	29,658	0,000	0,000	13,400	57,347	0,195	56,219	0,840	0,000	0,098	0,071	0,027	3,726
3	Лампы ртутные, ртутно-кварцевые, люминесцентные, утратившие потребительские свойства	47110101521	0,878	43,928	29,625	0,000	0,000	13,369	57,314	0,195	56,185	0,840	0,000	0,098	0,071	0,027	3,722
4	Отходы при обезвреживании ртутьсодержащих отходов	74740000000	0,003	0,001	0,000	0,000	0,000	0,000	0,000	0,000	0,000	0,000	0,000	0,000	0,000	0,000	0,004
5	Отходы термометров ртутных	47192000521	0,002	0,005	0,033	0,000	0,000	0,031	0,009	0,000	0,009	0,000	0,000	0,000	0,000	0,000	0,001
6	Отходы трансформаторов с пентахлордифенилом	47212001521	0,000	0,000	0,000	0,000	0,000	0,000	0,000	0,000	0,000	0,000	0,000	0,000	0,000	0,000	0,000
7	Ртутные лампы, люминесцентные ртутьсодержащие трубки отработанные и брак	3533010013011	0,000	0,025	0,000	0,000	0,000	0,000	0,025	0,000	0,025	0,000	0,000	0,000	0,000	0,000	0,000
8	II класс		19,485	2 903,630	37,643	0,000	0,308	2 776,824	131,897	66,781	48,032	17,090	0,000	4,798	1,258	3,540	48,190
9	Аккумуляторные батареи источников бесперебойного питания свинцово- кислотные, утратившие потребительские свойства без электролита	48221212522	0,000	0,199	0,000	0,000	0,000	0,000	0,199	0,000	0,199	0,000	0,000	0,000	0,000	0,000	0,000
10	Аккумуляторы компьютерные кислотные неповрежденные отработанные	48221102532	0,000	0,000	0,134	0,000	0,000	0,000	0,000	0,000	0,000	0,000	0,000	0,000	0,000	0,000	0,134
11	Аккумуляторы никель-кадмиевые отработанные неповреждённые, с электролитом	92012001532	0,000	0,000	0,000	0,000	0,000	0,000	0,000	0,000	0,000	0,000	0,000	0,000	0,000	0,000	0,000
12	Аккумуляторы свинцовые отработанные неповрежденные, с кислым электролитом	9211010113012	0,000	0,000	0,000	0,000	0,000	0,000	0,000	0,000	0,000	0,000	0,000	0,000	0,000	0,000	0,000
13	Аккумуляторы свинцовые отработанные неповрежденные, с электролитом	92011001532	5,903	105,820	27,878	0,000	0,308	7,291	100,338	53,495	29,800	17,049	0,000	1,141	1,141	0,000	31,665
14	Батареи и аккумуляторы, утратившие потребительские свойства, кроме аккумуляторов для транспортных средств, вошедших в блок 9	48220000000	0,000	0,072	0,000	0,000	0,000	0,000	0,060	0,000	0,060	0,000	0,000	0,000	0,000	0,000	0,012
15	Жидкие органические отходы очистки и ректификации продуктов в производстве ацетальдегида	31361102312	0,000	1 015,628	0,000	0,000	0,000	1 015,628	0,000	0,000	0,000	0,000	0,000	0,000	0,000	0,000	0,000
16	Источники бесперебойного питания, утратившие потребительские свойства	48121102532	1,188	0,013	3,166	0,000	0,000	0,000	0,573	0,363	0,210	0,000	0,000	0,000	0,000	0,000	3,794
17	Катализатор на основе оксида меди с содержанием хрома менее 15,0 % отработанный	44100403492	0,000	0,000	0,000	0,000	0,000	0,000	0,000	0,000	0,000	0,000	0,000	0,000	0,000	0,000	0,000
18	Катализатор никель-хромовый отработанный	44100207492	0,000	0,000	0,000	0,000	0,000	0,000	0,000	0,000	0,000	0,000	0,000	0,000	0,000	0,000	0,000
19	Кислота аккумуляторная серная отработанная	92021001102	0,203	14,899	6,455	0,000	0,000	2,807	18,377	0,622	17,714	0,040	0,000	0,117	0,117	0,000	0,373
20	Кислота серная отработанная процесса алкилирования углеводородов	30821101102	0,008	0,022	0,000	0,000	0,000	0,000	0,022	0,000	0,022	0,000	0,000	0,000	0,000	0,000	0,008
21	Кубовые остатки производства винилацетата	31332122322	0,000	1 750,868	0,000	0,000	0,000	1 750,868	0,000	0,000	0,000	0,000	0,000	0,000	0,000	0,000	0,000
22	Осадок при очистке смешанных стоков производства ациклических спиртов, альдегидов, кислот и эфиров	31395911392	0,000	0,000	0,000	0,000	0,000	0,000	0,000	0,000	0,000	0,000	0,000	0,000	0,000	0,000	0,000
23	Отходы масел гидравлических, содержащих галогены и потерявших потребительские свойства	47230201312	0,000	0,015	0,000	0,000	0,000	0,000	0,000	0,000	0,000	0,000	0,000	0,000	0,000	0,000	0,015
24	Отходы производства оксидов, гидроксидов, пероксидов	31231000000	11,168	0,000	0,000	0,000	0,000	0,000	0,000	0,000	0,000	0,000	0,000	0,000	0,000	0,000	11,168
25	Отходы производства углеводородов и их производных	31310000000	0,000	3,540	0,000	0,000	0,000	0,000	0,000	0,000	0,000	0,000	0,000	3,540	0,000	3,540	0,000
26	Отходы растворителей на основе спиртов	41412600000	0,000	12,291	0,000	0,000	0,000	0,000	12,291	12,291	0,000	0,000	0,000	0,000	0,000	0,000	0,000
27	Растворы технологические гальванических производств отработанные	36348100000	1,000	0,000	0,000	0,000	0,000	0,000	0,000	0,000	0,000	0,000	0,000	0,000	0,000	0,000	1,000
28	Смесь водных растворов неорганических кислот, не содержащая цианиды и органические примеси при технических испытаниях и измерениях	94139101102	0,015	0,033	0,000	0,000	0,000	0,000	0,027	0,000	0,027	0,000	0,000	0,000	0,000	0,000	0,021
29	Химические источники тока литиевые тионилхлоридные неповреждённые отработанные	48220101532	0,000	0,000	0,010	0,000	0,000	0,000	0,010	0,010	0,000	0,000	0,000	0,000	0,000	0,000	0,000
30	Химические источники тока марганцево-цинковые щелочные неповреждённые отработанные	48220111532	0,000	0,000	0,000	0,000	0,000	0,000	0,000	0,000	0,000	0,000	0,000	0,000	0,000	0,000	0,000
31	Шлам сернокислотного электролита	92011004392	0,000	0,000	0,000	0,000	0,000	0,000	0,000	0,000	0,000	0,000	0,000	0,000	0,000	0,000	0,000
32	Щелочи аккумуляторные отработанные	92022001102	0,000	0,230	0,000	0,000	0,000	0,230	0,000	0,000	0,000	0,000	0,000	0,000	0,000	0,000	0,000
33	III класс		9 318,761	15 513,213	17 941,479	0,000	931,919	14 483,516	19 246,664	607,455	18 409,166	118,820	96,273	565,993	48,008	517,985	7 593,368

1	2	3	4	5	6	7	8	9	10	11	12	13	14	15	16	17	18
34	Азеотропно-вакуумный отгон водной фракции при производстве полиэфиров в первичных формах	31542111103	0,000	0,001	0,000	0,000	0,000	0,000	0,001	0,000	0,001	0,000	0,000	0,000	0,000	0,000	0,000
35	Аккумуляторы никель-железные отработанные в сборе, без электролита	92013002523	0,000	0,000	0,000	0,000	0,000	0,000	0,000	0,000	0,000	0,000	0,000	0,000	0,000	0,000	0,000
36	Аккумуляторы никель-кадмиевые отработанные в сборе, без электролита	92012002523	0,000	0,012	0,000	0,000	0,000	0,000	0,012	0,000	0,012	0,000	0,000	0,000	0,000	0,000	0,000
37	Аккумуляторы свинцовые отработанные в сборе, без электролита	92011002523	15,261	78,581	14,822	0,000	0,000	0,004	76,798	61,888	9,280	2,599	3,030	14,420	14,420	0,000	31,862
38	Аккумуляторы свинцовые отработанные неповреждённые, с электролитом	92011001532	0,000	6,223	0,000	0,000	0,000	0,000	2,311	2,308	0,003	0,000	0,000	0,000	0,000	0,000	3,912
39	Бумага и картон фильтровальные отработанные	44330000000	0,000	0,000	0,000	0,000	0,000	0,000	0,000	0,000	0,000	0,000	0,000	0,000	0,000	0,000	0,000
40	Вспывшие нефтепродукты из нефтеловушек и аналогичных сооружений	40635001313	0,016	39,780	23,569	0,000	0,000	15,211	47,889	0,193	46,796	0,900	0,000	0,023	0,023	0,000	0,265
41	Грунт, загрязнённый нефтью или нефтепродуктами (содержание нефти или нефтепродуктов 15 % и более)	93110001393	8 884,700	9 361,500	17 533,000	0,000	0,000	11 206,000	17 533,000	0,000	17 533,000	0,000	0,000	0,000	0,000	0,000	7 040,200
42	Диэтиловый эфир, отработанный при определении массовой доли жира в молоке и молочных продуктах при их производстве	94279122393	0,000	0,000	0,000	0,000	0,000	0,000	0,000	0,000	0,000	0,000	0,000	0,000	0,000	0,000	0,000
43	Дождевые и талые воды с участка захоронения отходов производства	74810101323	0,000	0,000	0,000	0,000	0,000	0,000	0,000	0,000	0,000	0,000	0,000	0,000	0,000	0,000	0,000
44	Жидкие органические отходы регенерации сырья в производстве поливинилового спирта	31552501313	0,000	79,680	0,000	0,000	0,000	79,680	0,000	0,000	0,000	0,000	0,000	0,000	0,000	0,000	0,000
45	Жидкие отходы азеотропной осушки н-бутилового спирта (бутанола) при производстве н-бутилового спирта из основе ацетальдегида, содержащие легкокипящие углеводороды	31322201103	0,000	470,000	0,000	0,000	0,000	470,000	0,000	0,000	0,000	0,000	0,000	0,000	0,000	0,000	0,000
46	Инструменты лакокрасочные (кисти, валики), загрязнённые лакокрасочными материалами (в количестве 5 % и более)	89111001523	0,000	0,007	0,000	0,000	0,000	0,000	0,007	0,000	0,000	0,000	0,007	0,000	0,000	0,000	0,000
47	Картриджи печатающих устройств с содержанием тонера 7 % и более отработанные	48120301523	0,216	0,576	0,000	0,000	0,000	0,000	0,792	0,000	0,010	0,000	0,782	0,000	0,000	0,000	0,000
48	Катализатор кальций-кадмий фосфатный производства ацетальдегида отработанный	31361101293	0,000	50,130	0,000	0,000	50,130	0,000	0,000	0,000	0,000	0,000	0,000	0,000	0,000	0,000	0,000
49	Катализатор на алюмосиликатной основе никелевый с содержанием никеля в количестве не более 35,0 % отработанный	44100202493	0,000	0,000	0,000	0,000	0,000	0,000	0,000	0,000	0,000	0,000	0,000	0,000	0,000	0,000	0,000
50	Катализатор на основе алюмосиликата/оксида алюминия ванадиевый отработанный	44100701493	0,000	0,000	0,000	0,000	0,000	0,000	0,000	0,000	0,000	0,000	0,000	0,000	0,000	0,000	0,000
51	Катализатор на основе оксида алюминия кобальтмолибденовый отработанный	44100603493	0,000	0,000	0,000	0,000	0,000	0,000	0,000	0,000	0,000	0,000	0,000	0,000	0,000	0,000	0,000
52	Катализатор на основе оксида алюминия с содержанием оксида никеля не более 11,0 % отработанный	44100206493	0,000	0,000	0,000	0,000	0,000	0,000	0,000	0,000	0,000	0,000	0,000	0,000	0,000	0,000	0,000
53	Катализатор на основе оксида железа с содержанием хрома менее 15,0 % отработанный	44100405493	0,000	0,000	0,000	0,000	0,000	0,000	0,000	0,000	0,000	0,000	0,000	0,000	0,000	0,000	0,000
54	Катализатор синтеза винилацетата на основе активированного угля, содержащий ацетат цинка, отработанный	31332121493	0,000	106,880	0,000	0,000	0,000	0,000	0,000	0,000	0,000	0,000	0,000	106,880	0,000	106,880	0,000
55	Катализатор цинкмедный отработанный	44100503493	0,000	0,000	0,000	0,000	0,000	0,000	0,000	0,000	0,000	0,000	0,000	0,000	0,000	0,000	0,000
56	Конденсат водно-масляный компрессорных установок	91830201313	0,000	304,470	0,000	0,000	297,640	0,000	0,000	0,000	0,000	0,000	0,000	6,830	0,000	6,830	0,000
57	Кубовые остатки производства бутилацетата	31332123103	0,000	297,456	0,000	0,000	0,000	297,456	0,000	0,000	0,000	0,000	0,000	0,000	0,000	0,000	0,000
58	Лампы ртутные, ртутно-кварцевые, люминесцентные, утратившие потребительские свойства	47110101521	0,000	0,026	0,000	0,000	0,000	0,000	0,026	0,000	0,026	0,000	0,000	0,000	0,000	0,000	0,000
59	Лом и отходы алюминия, меди и ее сплавов в смеси, загрязнённые нефтепродуктами	46820101203	0,000	1,879	0,000	0,000	0,000	0,000	1,879	1,879	0,000	0,000	0,000	0,000	0,000	0,000	0,000
60	Лом и отходы изделий из свинца незагрязнённые	46240001513	0,000	6,686	0,000	0,000	0,000	0,000	6,686	6,686	0,000	0,000	0,000	0,000	0,000	0,000	0,000
61	Лом и отходы меди несортированные незагрязнённые	46211099203	2,865	26,478	0,000	0,000	0,000	0,000	21,095	21,068	0,000	0,027	0,000	8,248	8,248	0,000	8,248
62	Лом и отходы медные в кусковой форме незагрязнённые	46211002213	0,000	0,000	1,878	0,000	0,000	0,000	1,878	1,878	0,000	0,000	0,000	0,000	0,000	0,000	0,000
63	Лом и отходы свинца в кусковой форме незагрязнённые	46240002213	2,060	9,038	0,000	0,000	0,000	0,000	11,098	11,010	0,000	0,088	0,000	0,000	0,000	0,000	0,000
64	Лом и отходы, содержащие черные и цветные металлы, загрязнённые	46800000000	0,000	0,000	0,000	0,000	0,000	0,000	0,000	0,000	0,000	0,000	0,000	0,000	0,000	0,000	0,000
65	Лом свинца несортированный	46240003203	0,000	0,004	0,000	0,000	0,000	0,000	0,004	0,000	0,000	0,004	0,000	0,000	0,000	0,000	0,000
66	Лом футеровки печи термического обезвреживания жидких отходов органического синтеза	91216001213	0,000	0,000	0,000	0,000	0,000	0,000	0,000	0,000	0,000	0,000	0,000	0,000	0,000	0,000	0,000
67	Масла автомобильные отработанные	5410020202033	0,000	0,000	0,000	0,000	0,000	0,000	0,000	0,000	0,000	0,000	0,000	0,000	0,000	0,000	0,000
68	Масла гидравлические отработанные, не содержащие галогены	5410021302033	0,000	0,000	0,000	0,000	0,000	0,000	0,000	0,000	0,000	0,000	0,000	0,000	0,000	0,000	0,000
69	Масла компрессорные отработанные	5410021102033	0,000	0,000	0,000	0,000	0,000	0,000	0,000	0,000	0,000	0,000	0,000	0,000	0,000	0,000	0,000
70	Масла трансмиссионные отработанные	5410020602033	0,000	0,000	0,000	0,000	0,000	0,000	0,000	0,000	0,000	0,000	0,000	0,000	0,000	0,000	0,000
71	Мусор от офисных и бытовых помещений организаций несортированный (исключая крупногабаритный)	73310001724	0,000	5,040	0,000	0,000	0,000	0,000	5,040	0,000	0,000	0,000	5,040	0,000	0,000	0,000	0,000
72	Нетканые фильтровальные материалы синтетические, загрязнённые нефтепродуктами (содержание нефтепродуктов 15 % и более)	44350101613	0,000	2,154	0,000	0,000	0,000	0,000	2,109	0,000	2,109	0,000	0,000	0,000	0,000	0,000	0,045
73	Оборудование электрическое, утратившее потребительские свойства	48200000000	0,000	0,000	0,000	0,000	0,000	0,000	0,000	0,000	0,000	0,000	0,000	0,000	0,000	0,000	0,000
74	Обтирочный материал, загрязнённый маслами (содержание масел 15% и более)	5490270101033	0,000	0,002	0,000	0,000	0,000	0,000	0,002	0,000	0,000	0,000	0,002	0,000	0,000	0,000	0,000
75	Обтирочный материал, загрязнённый нефтью или нефтепродуктами (содержание нефти или нефтепродуктов 15 % и более)	91920401603	0,860	12,794	0,738	0,000	0,000	2,413	11,471	0,404	4,110	0,081	6,877	0,486	0,486	0,000	0,508

1	2	3	4	5	6	7	8	9	10	11	12	13	14	15	16	17	18
76	Обтирочный материал, загрязнённый нефтью или нефтепродуктами (содержание нефти или нефтепродуктов менее 15 %)	91920402604	0,000	0,036	0,000	0,000	0,000	0,000	0,036	0,000	0,000	0,000	0,036	0,000	0,000	0,000	0,000
77	Осадки ванн гальванических производств	36348200000	0,000	0,080	0,000	0,000	0,000	0,000	0,080	0,000	0,080	0,000	0,000	0,000	0,000	0,000	0,000
78	Осадки нейтрализации гальванических стоков цинкования и оловянирования	36348531393	0,000	4,600	0,000	0,000	0,000	0,000	3,200	0,000	3,200	0,000	0,000	0,000	0,000	0,000	1,400
79	Осадок (шлам) флотационной очистки нефтесодержащих сточных вод, содержащий нефтепродукты в количестве 15 % и более	72330101393	81,815	5,333	0,000	0,000	0,000	0,000	0,000	0,000	0,000	0,000	0,000	5,333	5,333	0,000	87,148
80	Осадок механической очистки нефтесодержащих сточных вод, содержащий нефтепродукты в количестве 15 % и более	72310201393	0,000	37,880	0,000	0,000	0,000	0,000	37,880	0,000	37,880	0,000	0,000	0,000	0,000	0,000	0,000
81	Остатки дизельного топлива, утратившего потребительские свойства	40691001103	0,000	0,359	0,500	0,000	0,000	0,000	0,359	0,000	0,359	0,000	0,000	0,500	0,500	0,000	0,500
82	Отходы (мусор) от уборки территории и помещений учебно-воспитательных учреждений	73710001725	0,000	1,400	0,000	0,000	0,000	0,000	1,400	0,000	0,000	0,000	1,400	0,000	0,000	0,000	0,000
83	Отходы антифризов на основе этиленгликоля	92121001313	0,000	1,121	0,002	0,000	0,002	0,000	1,099	0,541	0,558	0,000	0,000	0,002	0,002	0,000	0,022
84	Отходы браго ректификации с повышенным содержанием компонентов сивушных масел при производстве этилового спирта из пищевого сырья	30121311103	0,000	40,250	0,000	0,000	0,000	0,000	40,250	25,510	0,000	0,000	0,000	0,000	0,000	0,000	0,000
85	Отходы бумаги, загрязнённой нефтепродуктами (содержание нефтепродуктов 15 % и более)	40595912603	0,000	0,000	0,000	0,000	0,000	0,000	0,000	0,000	0,000	0,000	0,000	0,000	0,000	0,000	0,000
86	Отходы гальванических производств прочих	36346000000	54,250	0,000	0,000	0,000	0,000	0,000	0,000	0,000	0,000	0,000	0,000	0,000	0,000	0,000	54,250
87	Отходы добычи природного газа и газового конденсата	21220000000	0,000	0,000	0,000	0,000	0,000	0,000	0,000	0,000	0,000	0,000	0,000	0,000	0,000	0,000	0,000
88	Отходы зачистки сборников отходов производства спиртов, альдегидов, эфиров	31380111393	0,000	0,000	0,000	0,000	0,000	0,000	0,000	0,000	0,000	0,000	0,000	0,000	0,000	0,000	0,000
89	Отходы зачистки хранилищ кастового масла	31380101313	0,000	0,000	0,000	0,000	0,000	0,000	0,000	0,000	0,000	0,000	0,000	0,000	0,000	0,000	0,000
90	Отходы защелачивания ацетона-сырца при производстве ацетона	31362101333	0,000	101,220	0,000	0,000	0,000	101,220	0,000	0,000	0,000	0,000	0,000	0,000	0,000	0,000	0,000
91	Отходы материалов лакокрасочных и аналогичных им для нанесения покрытий (кроме тары, загрязнённой лакокрасочными материалами, красками)	41440000000	2,292	2,298	0,000	0,000	0,000	0,000	0,000	0,000	0,000	0,000	0,000	0,000	0,000	0,000	0,000
92	Отходы материалов лакокрасочных на основе сложных полиэфиров, акриловых или виниловых полимеров (лаки, краски, эмали, грунтовки)в неводной среде	41442000000	0,000	0,005	0,000	0,000	0,000	0,000	0,005	0,000	0,000	0,000	0,005	0,000	0,000	0,000	4,590
93	Отходы минеральных масел гидравлических, не содержащих галогены	40612001313	0,851	100,625	8,151	0,000	26,458	0,510	56,227	28,870	21,436	5,594	0,281	0,133	0,133	0,000	26,433
94	Отходы минеральных масел индустриальных	40613001313	1,470	23,184	5,027	0,000	14,143	0,060	11,726	3,217	5,710	2,792	0,007	0,030	0,030	0,000	3,753
95	Отходы минеральных масел компрессорных	40616601313	4,390	21,968	1,730	0,000	14,710	0,000	10,073	1,470	8,600	0,003	0,000	2,200	2,200	0,000	3,306
96	Отходы минеральных масел моторных	40611001313	24,801	557,039	148,102	0,000	314,089	1,790	321,676	140,901	148,904	28,090	3,766	2,129	2,129	0,000	92,388
97	Отходы минеральных масел трансмиссионных	40615001313	3,264	85,111	16,063	0,000	38,248	0,068	58,653	28,063	22,578	7,354	0,659	0,641	0,641	0,000	7,468
98	Отходы минеральных масел трансформаторных, не содержащих галогены	40614001313	0,000	61,322	0,050	0,000	0,050	0,000	61,322	58,320	3,000	0,000	0,002	0,000	0,000	0,000	0,000
99	Отходы минеральных масел турбинных	40617001313	0,000	3,040	0,000	0,000	0,000	0,000	3,040	0,000	3,040	0,000	0,000	0,000	0,000	0,000	0,000
100	Отходы минеральных масел, не содержащих галогены	40610000000	0,000	0,000	0,000	0,000	0,000	0,000	0,000	0,000	0,000	0,000	0,000	0,000	0,000	0,000	0,000
101	Отходы неглогенированных органических растворителей в смеси, загрязнённые лакокрасочными материалами	41412912313	0,000	2,880	3,234	0,000	0,000	3,234	2,280	0,000	1,980	0,300	0,000	0,000	0,000	0,000	0,600
102	Отходы обслуживания, ремонта и демонтажа транспортных средств прочие	92000000000	0,000	0,000	0,000	0,000	0,000	0,000	0,000	0,000	0,000	0,000	0,000	0,000	0,000	0,000	0,000
103	Отходы органических галогеносодержащих растворителей и их смесей	41411000000	4,800	0,000	0,000	0,000	0,000	0,000	0,000	0,000	0,000	0,000	0,000	0,000	0,000	0,000	4,800
104	Отходы очистки сточных вод от промывки оборудования и использования катализатора синтеза винилацетата	31332821393	0,000	0,000	0,000	0,000	0,000	0,000	0,000	0,000	0,000	0,000	0,000	0,000	0,000	0,000	0,000
105	Отходы парфюмерных и косметических средств	41620000000	0,000	0,300	0,000	0,000	0,000	0,000	0,300	0,000	0,000	0,000	0,300	0,000	0,000	0,000	0,000
106	Отходы при обезвреживании биологических и медицинских отходов	74780000000	0,000	0,007	0,000	0,000	0,000	0,000	0,007	0,000	0,000	0,000	0,007	0,000	0,000	0,000	0,000
107	Отходы производства изделий из пластмасс	33500000000	0,000	1,900	0,000	0,000	0,000	0,000	1,900	0,000	0,000	0,000	1,900	0,000	0,000	0,000	0,000
108	Отходы производства н-бутилового спирта (бутанола) на основе ацетальдегида, содержащие конденсированные высококипящие углеводороды	31322202313	0,000	955,303	0,000	0,000	0,000	955,303	0,000	0,000	0,000	0,000	0,000	0,000	0,000	0,000	0,000
109	Отходы производства оксидов, гидроксидов, пероксидов	31231000000	17,360	0,000	0,000	0,000	0,000	0,000	0,000	0,000	0,000	0,000	0,000	17,360	0,000	17,360	0,000
110	Отходы производства углеводородов и их производных	31310000000	0,000	8,000	0,000	0,000	8,000	0,000	0,000	0,000	0,000	0,000	0,000	0,000	0,000	0,000	0,000
111	Отходы производства флуоресцентных веществ и люминофоров	31130000000	200,205	0,000	0,000	0,000	0,000	0,000	0,000	0,000	0,000	0,000	0,000	0,000	0,000	0,000	200,205
112	Отходы производства химических веществ и химических продуктов	31000000000	0,000	236,000	0,000	0,000	0,000	236,000	0,000	0,000	0,000	0,000	0,000	0,000	0,000	0,000	0,000
113	Отходы прочих минеральных масел	40619001313	11,540	96,941	28,840	0,000	18,844	0,000	105,757	95,757	10,000	0,000	0,000	12,720	12,720	0,000	12,720
114	Отходы прочих синтетических масел	41350001313	0,000	0,011	0,000	0,000	0,000	0,000	0,011	0,011	0,000	0,000	0,000	0,000	0,000	0,000	0,000
115	Отходы растворителей на основе ацетона, загрязнённые неглогенированными органическими веществами	41412311103	0,000	0,301	0,000	0,000	0,000	0,000	0,301	0,000	0,301	0,000	0,000	0,000	0,000	0,000	0,000
116	Отходы растворителей на основе спиртов	41412600000	0,000	4,530	0,000	0,000	0,000	0,000	4,530	4,530	0,000	0,000	0,000	0,000	0,000	0,000	0,000
117	Отходы растворителей на основе толуола	41412221103	0,000	23,257	0,000	0,000	23,257	0,000	0,000	0,000	0,000	0,000	0,000	0,000	0,000	0,000	0,000
118	Отходы растворов гидроксида калия с pH = 10,1 - 11.5 при технических испытаниях и измерениях	94110202103	0,000	23,620	0,000	0,000	0,000	0,000	0,000	0,000	0,000	0,000	0,000	23,620	0,000	23,620	0,000
119	Отходы регенерации n-метилпирролидона в производстве ацетилена	31312101393	0,000	332,413	0,000	0,000	0,000	0,000	0,000	0,000	0,000	0,000	0,000	332,413	0,000	332,413	0,000
120	Отходы регенерации катализатора кальций-кадмий фосфатного в производстве ацетальдегида	31361111293	0,000	9,090	0,000	0,000	0,000	0,000	0,000	0,000	0,000	0,000	0,000	9,090	0,000	9,090	0,000

1	2	3	4	5	6	7	8	9	10	11	12	13	14	15	16	17	18
121	Отходы ректификации метанола в виде твёрдых парафинов при производстве спирта метилового	31322101293	0,000	0,000	0,000	0,000	0,000	0,000	0,000	0,000	0,000	0,000	0,000	0,000	0,000	0,000	0,000
122	Отходы синтетических гидравлических жидкостей	41360001313	0,000	0,000	0,000	0,000	0,000	0,000	0,000	0,000	0,000	0,000	0,000	0,000	0,000	0,000	0,000
123	Отходы синтетических и полусинтетических масел индустриальных	41320001313	0,000	0,427	0,342	0,000	0,480	0,000	0,289	0,070	0,200	0,019	0,000	0,000	0,000	0,000	0,000
124	Отходы синтетических и полусинтетических масел моторных	41310001313	3,685	214,946	16,084	0,000	21,337	0,000	208,168	85,424	112,925	9,156	0,663	0,014	0,014	0,000	5,210
125	Отходы синтетических масел компрессорных	41340001313	0,000	0,000	0,030	0,000	0,030	0,000	0,000	0,000	0,000	0,000	0,000	0,000	0,000	0,000	0,000
126	Отходы смазок на основе нефтяных масел	40641001393	0,000	0,160	0,000	0,000	0,000	0,000	0,000	0,000	0,000	0,000	0,000	0,000	0,000	0,000	0,160
127	Отходы солевых теплоносителей в виде нитрит-нитратных смесей	41991111203	0,000	0,000	0,000	0,000	0,000	0,000	0,000	0,000	0,000	0,000	0,000	0,000	0,000	0,000	0,000
128	Отходы солей натрия при ликвидации проливов органических и неорганических кислот	31081001333	0,000	0,000	0,000	0,000	0,000	0,000	0,000	0,000	0,000	0,000	0,000	0,000	0,000	0,000	0,000
129	Отходы тары, упаковки и упаковочных материалов из полиэтилена загрязнённые органическими веществами	43811300000	0,000	0,532	0,000	0,000	0,000	0,000	0,532	0,000	0,532	0,000	0,000	0,000	0,000	0,000	0,000
130	Отходы твёрдых производственных материалов, загрязнённые нефтью или нефтепродуктами, не вошедшие в блоки 2-4, 6-8	91920000000	0,000	0,054	0,000	0,000	0,000	0,000	0,054	0,000	0,000	0,000	0,054	0,000	0,000	0,000	0,000
131	Отходы технических испытаний продукции органического синтеза, не содержащей галогены	94221201103	0,000	1,950	0,000	0,000	0,000	1,950	0,000	0,000	0,000	0,000	0,000	0,000	0,000	0,000	0,000
132	Отходы технических испытаний химических веществ и химических продуктов, не вошедшие в гр.подгр 9 41	94200000000	0,000	0,000	0,000	0,000	0,000	0,000	0,000	0,000	0,000	0,000	0,000	0,000	0,000	0,000	0,000
133	Отходы тормозной жидкости на основе полигликолей и их эфиров	92122001313	0,000	0,658	0,000	0,000	0,000	0,000	0,656	0,000	0,656	0,000	0,000	0,000	0,000	0,000	0,002
134	Отходы фиксажных растворов при обработке рентгеновской плёнки	41721201103	0,000	0,220	0,000	0,000	0,000	0,000	0,220	0,000	0,220	0,000	0,000	0,000	0,000	0,000	0,000
135	Отходы фильтрации и дистилляции тетрахлорэтилена при химической чистке одежды, текстильных изделий	73953221393	0,000	0,500	0,000	0,000	0,000	0,000	0,500	0,000	0,000	0,000	0,500	0,000	0,000	0,000	0,000
136	Отходы фильтров автомобильных	92130000000	0,000	0,296	0,000	0,000	0,000	0,000	0,296	0,000	0,150	0,000	0,146	0,000	0,000	0,000	0,000
137	Отходы эксплуатации машин для транспортирования нефти и нефтепродуктов	91110000000	0,000	0,008	0,000	0,000	0,000	0,008	0,000	0,000	0,000	0,000	0,000	0,000	0,000	0,000	0,000
138	Песок кварцевый, загрязнённый нефтепродуктами (содержание нефтепродуктов 15 % и более)	44370111393	0,000	0,103	0,000	0,000	0,000	0,000	0,103	0,000	0,103	0,000	0,000	0,000	0,000	0,000	0,000
139	Песок, загрязнённый мазутом (содержание мазута - 15% и более)	31402302034033	0,000	0,150	0,000	0,000	0,000	0,000	0,150	0,000	0,000	0,000	0,000	0,000	0,000	0,000	0,000
140	Песок, загрязнённый нефтью или нефтепродуктами (содержание нефти или нефтепродуктов 15 % и более)	91920101393	0,100	16,691	59,050	0,000	0,000	58,667	16,671	0,350	12,766	0,000	3,555	0,000	0,000	0,000	0,503
141	Пористовые фильтры, загрязнённые катализаторной пылью на основе угля, пропитанного ацетатом цинка	31332131523	0,000	3,540	0,000	0,000	0,000	0,000	0,000	0,000	0,000	0,000	0,000	3,540	0,000	3,540	0,000
142	Провод медный в изоляции из поливинилхлорида, утративший потребительские свойства	48230402523	0,000	3,543	0,000	0,000	0,000	0,000	3,470	3,470	0,000	0,000	0,000	0,000	0,000	0,000	0,073
143	Провод медный, покрытый никелем, утративший потребительские свойства	48230401523	0,000	0,000	0,000	0,000	0,000	0,000	0,000	0,000	0,000	0,000	0,000	0,000	0,000	0,000	0,000
144	Прочие отходы нефтепродуктов	40690000000	0,000	1 005,590	0,000	0,000	0,000	1 005,590	0,000	0,000	0,000	0,000	0,000	0,000	0,000	0,000	0,000
145	Пыль цементная	34510011423	0,000	0,000	0,000	0,000	0,000	0,000	0,000	0,000	0,000	0,000	0,000	0,000	0,000	0,000	0,000
146	Свинцовые пластины отработанных аккумуляторов	92011003513	0,000	2,558	0,000	0,000	0,000	0,000	2,558	2,348	0,000	0,210	0,000	0,000	0,000	0,000	0,000
147	Смазочно-охлаждающие масла отработанные при металлообработке	36121101313	1,725	15,492	2,000	0,000	3,670	2,000	12,722	0,000	12,722	0,000	0,000	1,125	1,125	0,000	1,225
148	Смеси нефтепродуктов отработанных	40630000000	0,000	0,000	0,000	0,000	0,000	0,000	0,000	0,000	0,000	0,000	0,000	0,000	0,000	0,000	0,000
149	Смеси нефтепродуктов, собранные при зачистке средств хранения и транспортирования нефти и нефтепродуктов	40639001313	0,000	15,000	5,200	0,000	0,000	5,200	15,000	0,000	15,000	0,000	0,000	0,000	0,000	0,000	0,000
150	Смеси нефтепродуктов, собранные при зачистке средств хранения и транспортирования стабильного газового конденсата	40639111323	0,000	2,400	0,000	0,000	0,000	0,000	2,400	0,000	0,000	2,400	0,000	0,000	0,000	0,000	0,000
151	Смесь масел минеральных отработанных (трансмиссионных, осевых, обкаточных, цилиндровых) от термической обработки металлов	40632001313	0,000	0,000	0,000	0,000	0,000	0,000	0,000	0,000	0,000	0,000	0,000	0,000	0,000	0,000	0,000
152	Смесь нефтепродуктов обводнённая при зачистке маслосборника системы распределения масла	91121001313	0,000	102,427	0,000	0,000	100,650	0,000	0,777	0,000	0,000	0,777	0,000	0,000	0,000	0,000	1,000
153	Сорбент на основе оксида цинка отработанный	44260101203	0,000	0,000	0,000	0,000	0,000	0,000	0,000	0,000	0,000	0,000	0,000	0,000	0,000	0,000	0,000
154	Стружка медная незагрязнённая	36121204223	0,000	0,000	0,000	0,000	0,000	0,000	0,000	0,000	0,000	0,000	0,000	0,000	0,000	0,000	0,000
155	Тара из прочих полимерных материалов, загрязнённая йодом	43819201513	0,000	0,340	0,000	0,000	0,000	0,000	0,000	0,000	0,000	0,000	0,000	0,340	0,000	0,340	0,000
156	Тара из прочих полимерных материалов, загрязнённая лакокрасочными материалами (содержание 5 % и более)	43819101513	0,000	0,000	5,041	0,000	0,000	0,000	0,921	0,000	0,921	0,000	0,000	4,120	0,000	4,120	0,000
157	Тара из черных металлов, загрязнённая лакокрасочными материалами (содержание 5 % и более)	46811201513	0,000	0,000	0,000	0,000	0,000	0,000	0,000	0,000	0,000	0,000	0,000	0,000	0,000	0,000	0,000
158	Тара из черных металлов, загрязнённая нефтепродуктами (содержание нефтепродуктов 15% и более)	46811101513	0,000	0,151	0,000	0,000	0,000	0,000	0,151	0,000	0,000	0,151	0,000	0,000	0,000	0,000	0,000
159	Тара стеклянная загрязнённая	45181000000	0,000	0,002	0,000	0,000	0,000	0,000	0,002	0,000	0,000	0,000	0,002	0,000	0,000	0,000	0,000
160	Телефоны мобильные, утратившие потребительские свойства	48132211523	0,000	0,001	0,001	0,000	0,000	0,000	0,001	0,000	0,000	0,001	0,000	0,000	0,000	0,000	0,001
161	Угольные фильтры отработанные, загрязнённые нефтепродуктами (содержание нефтепродуктов 15 % и более)	44310101523	0,000	0,022	0,000	0,000	0,000	0,000	0,022	0,010	0,012	0,000	0,000	0,000	0,000	0,000	0,000
162	Фильтры воздушные автотранспортных средств отработанные	92130101524	0,000	0,039	0,011	0,000	0,000	0,000	0,050	0,001	0,000	0,000	0,049	0,000	0,000	0,000	0,000

1	2	3	4	5	6	7	8	9	10	11	12	13	14	15	16	17	18
163	Фильтры волокнистые на основе полипропиленовых волокон, загрязнённые нефтепродуктами (содержание нефтепродуктов менее 15 %)	44351102614	0,000	0,000	0,000	0,000	0,000	0,000	0,000	0,000	0,000	0,000	0,000	0,000	0,000	0,000	0,000
164	Фильтры из полипропиленового волокна, загрязнённые нефтепродуктами (содержание нефтепродуктов 15 % и более)	44312421513	0,000	0,004	0,000	0,000	0,000	0,000	0,003	0,000	0,003	0,000	0,000	0,000	0,000	0,000	0,000
165	Фильтры очистки масла автотранспортных средств отработанные	92130201523	0,054	76,571	3,765	0,000	0,011	3,612	76,448	0,822	13,006	6,051	56,569	0,001	0,001	0,000	0,319
166	Фильтры очистки масла дизельных двигателей отработанные	91890521523	0,000	4,500	0,000	0,000	0,000	0,000	4,500	0,000	4,500	0,000	0,000	0,000	0,000	0,000	0,000
167	Фильтры очистки масла турбин отработанные (содержание нефтепродуктов 15 % и более)	91831111523	0,000	0,000	0,000	0,000	0,000	0,000	0,000	0,000	0,000	0,000	0,000	0,000	0,000	0,000	0,000
168	Фильтры очистки топлива автотранспортных средств отработанные	92130301523	0,031	3,775	0,884	0,000	0,000	0,884	3,783	0,174	3,131	0,243	0,236	0,000	0,000	0,000	0,023
169	Фильтры очистки топлива дизельных двигателей отработанные	91890531523	0,000	0,000	0,000	0,000	0,000	0,000	0,000	0,000	0,000	0,000	0,000	0,000	0,000	0,000	0,000
170	Шлам минеральный от газоочистки производства алюминия	3160600304013	0,000	0,139	0,000	0,000	0,000	0,000	0,139	0,000	0,000	0,000	0,139	0,000	0,000	0,000	0,000
171	Шлам очистки ёмкостей и трубопроводов от нефти и нефтепродуктов	91120002393	0,150	259,442	38,256	0,000	0,171	36,656	247,089	0,083	236,656	0,090	10,259	13,792	0,000	13,792	0,140
172	Шпалы железнодорожные деревянные, пропитанные антисептическими средствами, отработанные	84100001513	0,000	178,861	0,000	0,000	0,000	0,000	178,771	20,200	131,790	26,781	0,000	0,000	0,000	0,000	0,090
173	Эмульсии и эмульсионные смеси для шлифовки металлов отработанные, содержащие масла или нефтепродукты в количестве 15 % и более	36122201313	0,000	0,900	25,110	0,000	0,000	0,000	26,010	0,000	0,900	25,110	0,000	0,000	0,000	0,000	0,000
174	IV класс		9 334,675	413 238,325	623 166,950	0,000	80 308,063	296 449,962	325 806,466	43 790,662	80 721,548	4 303,296	220 360,165	317 359,585	63 336,610	254 013,605	89 161,853
175	Абразивная пыль и порошок от шлифования черных металлов (с содержанием металла менее 50%)	3140030011004	0,000	0,030	0,000	0,000	0,000	0,000	0,030	0,000	0,000	0,000	0,030	0,000	0,000	0,000	0,000
176	Абразивный порошок на основе оксида кремния, отработанный при струйной очистке металлических поверхностей	36311111414	0,346	0,173	0,000	0,000	0,000	0,000	0,000	0,000	0,000	0,000	0,000	0,000	0,000	0,000	0,518
177	Аккумуляторы никель-железные отработанные неповрежденные, с электролитом	920130001532	0,000	0,000	0,000	0,000	0,000	0,000	0,000	0,000	0,000	0,000	0,000	0,000	0,000	0,000	0,000
178	Батареи и аккумуляторы, утратившие потребительские свойства, кроме аккумуляторов для транспортных средств, вошедших в блок 9	48220000000	0,000	0,000	0,000	0,000	0,000	0,000	0,000	0,000	0,000	0,000	0,000	0,000	0,000	0,000	0,000
179	Бой автомобильного многослойного стекла (триплекса)	34121111204	0,000	5,389	0,000	0,000	0,000	0,000	4,489	0,000	2,044	0,945	1,500	0,000	0,000	0,000	0,900
180	Бой стекла	34190101205	0,000	0,000	49,400	0,000	49,400	0,000	0,000	0,000	0,000	0,000	0,000	0,000	0,000	0,000	0,000
181	Брак кино- и фотопленки	31891100294	0,000	1,208	0,000	0,000	0,000	0,000	1,208	0,000	0,000	0,000	1,208	0,000	0,000	0,000	0,000
182	Водонагреватель бытовой, утративший потребительские свойства	48252421524	0,000	0,000	0,000	0,000	0,000	0,000	0,000	0,000	0,000	0,000	0,000	0,000	0,000	0,000	0,000
183	Воды сточные буровые при бурении, связанном с добычей природного газа и газового конденсата, малоопасные	29113011324	628,000	3 588,500	3 206,400	0,000	0,000	3 206,400	3 311,400	0,000	3 311,400	0,000	0,000	0,000	0,000	0,000	905,100
184	Грунт, загрязнённый нефтью или нефтепродуктами (содержание нефти или нефтепродуктов менее 15 %)	93110003394	0,000	0,100	0,000	0,000	0,000	0,000	0,100	0,000	0,000	0,000	0,100	0,000	0,000	0,000	0,000
185	Датчики и камеры автоматических систем охраны и видеонаблюдения, утратившие потребительские свойства	48143391524	0,000	0,112	0,000	0,000	0,000	0,000	0,112	0,000	0,000	0,112	0,000	0,000	0,000	0,000	0,000
186	Детекторы валют, утратившие потребительские свойства (кроме ультрафиолетовых)	48289511524	0,000	0,056	0,000	0,000	0,000	0,000	0,056	0,000	0,000	0,056	0,000	0,000	0,000	0,000	0,000
187	Диктофоны профессиональные, утратившие потребительские свойства	48143221524	0,000	0,000	0,002	0,000	0,000	0,000	0,000	0,000	0,000	0,000	0,000	0,000	0,000	0,000	0,002
188	Зернистые фильтровальные материалы	44370000000	0,000	0,000	0,000	0,000	0,000	0,000	0,000	0,000	0,000	0,000	0,000	0,000	0,000	0,000	0,000
189	Зола от сжигания биологических отходов вивария и отходов содержания лабораторных животных	74781301404	0,000	2,420	0,000	0,000	0,000	0,000	2,420	0,000	0,000	0,000	2,420	0,000	0,000	0,000	0,000
190	Зола от сжигания медицинских отходов, содержащая преимущественно оксиды кремния и кальция	74784111494	0,000	14,400	0,000	0,000	0,000	0,000	14,400	0,000	0,000	0,000	14,400	0,000	0,000	0,000	0,000
191	Зола от сжигания отходов потребления на производстве, подобных коммунальным, в смеси с отходами производства, в том числе нефтесодержащими	74711911404	0,000	0,000	8 761,130	0,000	0,000	0,000	0,000	0,000	0,000	0,000	0,000	8 761,130	0,000	8 761,130	0,000
192	Зола от сжигания угля малоопасная	61110001404	0,000	0,000	0,000	0,000	0,000	0,000	0,000	0,000	0,000	0,000	0,000	0,000	0,000	0,000	0,000
193	Золошлаковые отложения при очистке оборудования тэс, тэц котельных малоопасные	61890202204	1 173,092	0,079	0,000	0,000	0,000	0,000	0,000	0,000	0,000	0,000	0,000	0,079	0,079	0,000	1 173,171
194	Золошлаковая смесь от сжигания углей малоопасная	61140001204	0,000	2,174	0,000	0,000	0,000	0,000	2,174	0,000	0,000	0,000	2,174	0,000	0,000	0,000	0,000
195	Изделия из фрикционных материалов на основе асбеста, используемые для тормозов, сцеплений или аналогичных устройств, отработанные	45590101614	0,000	0,000	0,000	0,000	0,000	0,000	0,000	0,000	0,000	0,000	0,000	0,000	0,000	0,000	0,000
196	Ил избыточный биологических очистных сооружений нефтесодержащих сточных вод	72320001394	0,000	0,280	0,000	0,000	0,000	0,000	0,280	0,000	0,000	0,000	0,280	0,000	0,000	0,000	0,000
197	Ил избыточный биологических очистных сооружений хозяйственно-бытовых и смешанных сточных вод	72220001394	0,000	13,570	5,407	0,000	0,000	0,000	18,977	5,400	0,007	0,000	13,570	0,000	0,000	0,000	0,000
198	Ионообменные смолы отработанные, загрязнённые метилдиэтаноламином (содержание менее 10 %)	44250601204	0,000	0,000	0,000	0,000	0,000	0,000	0,000	0,000	0,000	0,000	0,000	0,000	0,000	0,000	0,000
199	Ионообменные смолы, содержащие не более 0,45 % аминосоединений, отработанные при очистке метанола в производстве метилового спирта	31322121204	0,000	1,750	0,000	0,000	0,000	0,000	0,000	0,000	0,000	0,000	0,000	1,750	0,000	1,750	0,000
200	Калькуляторы, утратившие потребительские свойства	48281211524	0,000	0,005	0,059	0,000	0,000	0,000	0,005	0,000	0,000	0,005	0,000	0,000	0,000	0,000	0,059
201	Камеры пневматических шин автомобильных отработанные	92112001504	0,000	2,135	0,400	0,000	0,000	0,000	1,962	0,574	0,235	1,100	0,053	0,300	0,300	0,000	0,573
202	Картриджи печатающих устройств с содержанием тонера менее 7 % отработанные	48120302524	0,648	17,331	1,767	0,000	0,300	0,000	18,687	6,003	1,716	1,228	9,738	0,000	0,000	0,000	0,758

1	2	3	4	5	6	7	8	9	10	11	12	13	14	15	16	17	18
203	Катализатор алюмосиликатный производства меламина отработанный	31010211294	0,000	331,980	0,000	0,000	74,810	0,000	0,000	0,000	0,000	0,000	0,000	257,170	0,000	257,170	0,000
204	Катализатор железосодержащий отработанный	44190201494	0,000	0,000	0,000	0,000	0,000	0,000	0,000	0,000	0,000	0,000	0,000	0,000	0,000	0,000	0,000
205	Катализатор железохромовый с содержанием хрома менее 7,0 % отработанный	44100404494	0,000	0,000	0,000	0,000	0,000	0,000	0,000	0,000	0,000	0,000	0,000	0,000	0,000	0,000	0,000
206	Катализатор марганцоксидный, содержащий оксид меди, отработанный	44190101494	0,000	0,000	0,000	0,000	0,000	0,000	0,000	0,000	0,000	0,000	0,000	0,000	0,000	0,000	0,000
207	Катализатор на основе оксидов кремния и алюминия отработанный	44101299494	0,000	4,160	0,000	0,000	0,000	0,000	0,000	0,000	0,000	0,000	0,000	4,160	0,000	4,160	0,000
208	Клавиатура, манипулятор «мышь» с соединительными проводами, утратившие потребительские свойства	48120401524	0,049	0,732	0,310	0,000	0,000	0,000	1,014	0,128	0,195	0,163	0,529	0,000	0,000	0,000	0,076
209	Коксовые массы отработанные, загрязнённые нефтепродуктами (содержание нефтепродуктов менее 15 %)	44250502204	0,000	10,200	0,000	0,000	0,000	0,000	10,200	0,000	0,000	0,000	10,200	0,000	0,000	0,000	0,000
210	Коммутаторы, концентраторы сетевые, утратившие потребительские свойства	48133111524	0,000	0,000	0,020	0,000	0,000	0,000	0,000	0,000	0,000	0,000	0,000	0,000	0,000	0,000	0,020
211	Коммутаторы, маршрутизаторы сетевые, утратившие потребительские свойства	48133112524	0,000	0,003	0,000	0,000	0,000	0,000	0,003	0,000	0,000	0,003	0,000	0,000	0,000	0,000	0,000
212	Компьютеры и периферийное оборудование, утратившие потребительские свойства	48120000000	0,000	0,413	0,300	0,000	0,000	0,000	0,713	0,000	0,000	0,300	0,413	0,000	0,000	0,000	0,000
213	Компьютеры портативные (ноутбуки), утратившие потребительские свойства	48120611524	0,165	0,003	0,229	0,000	0,000	0,000	0,009	0,009	0,000	0,000	0,000	0,000	0,000	0,000	0,388
214	Кондиционеры бытовые, не содержащие озоноразрушающих веществ, утратившие потребительские свойства	48271311524	0,000	0,229	0,551	0,000	0,000	0,000	0,229	0,016	0,000	0,213	0,000	0,000	0,000	0,000	0,551
215	Контрольно-кассовый аппарат, утративший потребительские свойства	48281311524	0,000	0,089	0,000	0,000	0,000	0,000	0,089	0,000	0,000	0,089	0,000	0,000	0,000	0,000	0,000
216	Коробки фильтрующе-поглощающие противогазов, утратившие потребительские свойства	49110201524	0,005	0,000	0,000	0,000	0,000	0,000	0,005	0,000	0,005	0,000	0,000	0,000	0,000	0,000	0,000
217	Кулер для воды с охлаждением и нагревом, утративший потребительские свойства	48252911524	0,000	0,000	0,000	0,000	0,000	0,000	0,000	0,000	0,000	0,000	0,000	0,000	0,000	0,000	0,000
218	Лабораторные отходы и остатки химикатов	94100000000	0,002	0,000	0,000	0,000	0,000	0,000	0,000	0,000	0,000	0,000	0,000	0,002	0,002	0,000	0,002
219	Лампы накаливания, утратившие потребительские свойства	48241100525	0,000	0,000	0,000	0,000	0,000	0,000	0,000	0,000	0,000	0,000	0,000	0,000	0,000	0,000	0,000
220	Лом асфальтовых и асфальтобетонных покрытий	83020001714	0,000	1 336,220	252,600	0,000	253,500	0,000	1 142,720	224,000	0,000	0,000	918,720	192,600	0,000	192,600	0,000
221	Лом и отходы изделий из полипропилена незагрязнённые (кроме тары)	43412003515	0,000	0,004	0,000	0,000	0,000	0,000	0,004	0,000	0,000	0,000	0,004	0,000	0,000	0,000	0,000
222	Лом и отходы незагрязнённые, содержащие медные сплавы в виде изделий, кусков, несортированные	46210001205	0,000	0,000	0,000	0,000	0,000	0,000	0,000	0,000	0,000	0,000	0,000	0,000	0,000	0,000	0,000
223	Лом и отходы никеля и никелевых сплавов в кусковой форме незагрязнённые	46260002214	0,000	30,734	0,000	0,000	0,000	0,000	30,734	30,734	0,000	0,000	0,000	0,000	0,000	0,000	0,000
224	Лом и отходы прочих изделий из асбоцемента незагрязнённые	45551099514	0,000	223,094	0,000	0,000	0,000	0,000	223,094	0,000	0,000	0,000	223,094	0,000	0,000	0,000	0,000
225	Лом и отходы черных металлов, загрязнённые нефтепродуктами (содержание нефтепродуктов менее 15%)	46810102204	0,000	0,415	0,000	0,000	0,000	0,000	0,415	0,415	0,000	0,000	0,000	0,000	0,000	0,000	0,000
226	Лом и отходы, содержащие незагрязнённые черные металлы в виде изделий, кусков, несортированные	46101001205	0,000	0,000	0,000	0,000	0,000	0,000	0,000	0,000	0,000	0,000	0,000	0,000	0,000	0,000	0,000
227	Лом кислотоупорного кирпича	91300101204	0,000	0,000	0,000	0,000	0,000	0,000	0,000	0,000	0,000	0,000	0,000	0,000	0,000	0,000	0,000
228	Лом углеграфитовых блоков	91300201204	0,000	0,000	0,000	0,000	0,000	0,000	0,000	0,000	0,000	0,000	0,000	0,000	0,000	0,000	0,000
229	Лом футеровок печей производств химических веществ и химических продуктов	91215001204	0,000	0,000	0,000	0,000	0,000	0,000	0,000	0,000	0,000	0,000	0,000	0,000	0,000	0,000	0,000
230	Манометры, утратившие потребительские свойства	48265211524	0,000	0,000	0,000	0,000	0,000	0,000	0,000	0,000	0,000	0,000	0,000	0,000	0,000	0,000	0,000
231	Масляные эмульсии от мойки оборудования производства растительных масел	30114181314	0,000	0,000	0,000	0,000	0,000	0,000	0,000	0,000	0,000	0,000	0,000	0,000	0,000	0,000	0,000
232	Машины копировальные для офисов, утратившие потребительские свойства	48282311524	0,000	0,008	0,000	0,000	0,000	0,000	0,008	0,000	0,000	0,008	0,000	0,000	0,000	0,000	0,000
233	Мездра	30411101234	0,000	23,490	2 020,220	0,000	0,000	0,000	23,490	0,000	0,000	0,000	23,490	2 020,220	0,000	2 020,220	0,000
234	Модемы, утратившие потребительские свойства	48132311524	0,000	0,004	0,026	0,000	0,000	0,000	0,004	0,000	0,000	0,004	0,000	0,000	0,000	0,000	0,026
235	Молочная продукция некондиционная	30115901104	0,000	107,787	0,000	0,000	0,000	0,000	107,787	0,000	107,787	0,000	0,000	0,000	0,000	0,000	0,000
236	Мониторы компьютерные жидкокристаллические, утратившие потребительские свойства, в сборе	48120502524	0,005	0,302	5,403	0,000	0,600	0,000	2,345	0,503	1,677	0,094	0,071	0,000	0,000	0,000	2,765
237	Мониторы компьютерные плазменные, утратившие потребительские свойства	48120501524	0,000	0,000	1,000	0,000	0,000	0,000	1,000	0,000	0,000	1,000	0,000	0,000	0,000	0,000	0,000
238	Мониторы компьютерные электронно-лучевые, утратившие потребительские свойства	48120503524	2,715	0,109	0,507	0,000	0,000	0,000	1,952	0,132	1,820	0,000	0,000	0,000	0,000	0,000	1,379
239	Мусор и смет от уборки парков, скверов, зон массового отдыха, набережных, пляжей и других объектов благоустройства	73120002725	0,000	0,000	92,220	0,000	0,000	0,000	92,220	0,000	0,000	0,000	92,220	0,000	0,000	0,000	0,000
240	Мусор и смет от уборки складских помещений малоопасный	73322001724	0,000	501,189	13,300	0,000	10,700	1,800	501,989	0,538	53,970	99,704	347,777	0,000	0,000	0,000	0,000
241	Мусор и смет производственных помещений малоопасный	73321001724	2,100	82,812	10,400	0,000	1,400	24,100	61,852	0,000	0,000	2,590	58,860	4,500	0,000	4,500	3,460
242	Мусор и смет производственных помещений практически неопасный	73321002725	0,000	1,920	0,000	0,000	0,000	0,000	1,920	0,000	0,000	0,000	1,920	0,000	0,000	0,000	0,000
243	Мусор и смет уличный	73120001724	24,720	323,688	622,195	0,000	63,800	0,000	489,683	0,000	6,160	258,033	225,490	392,400	383,400	9,000	408,120
244	Мусор от бытовых помещений организаций несортированный (исключая крупногабаритный)	9120040001004	0,000	33,220	0,000	0,000	0,000	0,000	33,220	0,000	0,000	0,000	33,220	0,000	0,000	0,000	0,000
245	Мусор от бытовых помещений судов и прочих плавучих средств, не предназначенных для перевозки пассажиров	73315101724	0,000	1,225	0,000	0,000	0,000	0,000	1,225	0,000	0,000	0,525	0,700	0,000	0,000	0,000	0,000
246	Мусор от офисных и бытовых помещений организаций несортированный (исключая крупногабаритный)	73310001724	159,343	27 271,875	264 719,657	0,000	4 587,008	74 224,960	106 781,230	795,315	1 219,158	907,603	127 245,082	105 992,397	10 549,705	95 433,662	11 124,014

1	2	3	4	5	6	7	8	9	10	11	12	13	14	15	16	17	18
247	Мусор от офисных и бытовых помещений организаций практически неопасный	73310002725	0,000	6,806	0,000	0,000	0,000	0,000	6,806	0,000	0,000	0,000	6,806	0,000	0,000	0,000	0,000
248	Мусор от офисных и бытовых помещений предприятий, организаций	73310000000	0,000	5,243	0,000	0,000	0,000	0,000	5,243	0,000	0,000	0,000	5,243	0,000	0,000	0,000	0,000
249	Мусор от сноса и разборки зданий несортированный	81290101724	0,000	748,391	16 848,563	0,000	0,000	0,000	3 827,344	0,000	6,400	16,200	3 804,744	13 769,610	0,000	13 769,610	0,000
250	Мусор с защитных решёток хозяйственно-бытовой и смешанной канализации малоопасный	72210101714	0,000	20,750	0,000	0,000	0,000	0,000	20,750	0,000	0,000	0,000	20,750	0,000	0,000	0,000	0,000
251	Навоз конский свежий	11221001334	0,000	1 800,632	0,000	0,000	1 800,632	0,000	0,000	0,000	0,000	0,000	0,000	0,000	0,000	0,000	0,000
252	Навоз крупного рогатого скота свежий	11211001334	0,000	22 827,600	0,000	0,000	22 309,300	0,000	365,300	365,000	0,000	0,000	0,300	0,000	0,000	0,000	153,000
253	Навоз мелкого рогатого скота свежий	11241001294	0,000	984,585	0,000	0,000	686,500	0,000	298,085	282,000	0,000	0,000	16,085	0,000	0,000	0,000	0,000
254	Навоз пушных зверей свежий	11291101334	0,000	135,000	0,000	0,000	0,000	0,000	135,000	0,000	0,000	0,000	135,000	0,000	0,000	0,000	0,000
255	Навоз свиней перепревший	11251002294	0,000	32 070,468	4,000	0,000	32 062,468	0,000	12,000	0,000	0,000	0,000	12,000	0,000	0,000	0,000	0,000
256	Оборудование коммуникационное, утратившее потребительские свойства	48130000000	0,000	0,000	0,000	0,000	0,000	0,000	0,000	0,000	0,000	0,000	0,000	0,000	0,000	0,000	0,000
257	Оборудование компьютерное, электронное, оптическое, утратившее потребительские свойства	48100000000	0,000	0,000	0,000	0,000	0,000	0,000	0,000	0,000	0,000	0,000	0,000	0,000	0,000	0,000	0,000
258	Оборудование электрическое, утратившее потребительские свойства	48200000000	0,000	0,039	0,000	0,000	0,000	0,000	0,039	0,000	0,000	0,000	0,039	0,000	0,000	0,000	0,000
259	Обрезки и обрывки хлопчатобумажных тканей	30311101235	0,000	1,302	0,000	0,000	0,000	0,000	1,302	0,000	0,164	0,000	1,138	0,000	0,000	0,000	0,000
260	Обрезки спилка хромовой кожи	30412101294	0,000	6,000	0,000	0,000	0,000	0,000	6,000	0,000	0,000	0,000	6,000	0,000	0,000	0,000	0,000
261	Обрезки, кусковые отходы древесно-стружечных и/или древесно-волокнистых плит	30531341214	0,000	13,050	0,000	0,000	0,000	0,000	13,050	0,000	0,000	0,000	13,050	0,000	0,000	0,000	0,000
262	Обрезь и лом гипсокартонных листов	82411001204	0,000	0,000	0,000	0,000	0,000	0,000	0,000	0,000	0,000	0,000	0,000	0,000	0,000	0,000	0,000
263	Обрезь кож хромового дубления	30431101294	0,000	1,284	0,000	0,000	0,000	0,000	1,284	0,000	0,000	0,000	1,284	0,000	0,000	0,000	0,000
264	Обрезь разнородной древесины (например, содержащая обрезь древесно-стружечных и/или древесно-волокнистых плит)	30531342214	0,000	2,814	0,000	0,000	0,000	0,000	2,814	0,000	0,000	0,000	2,814	0,000	0,000	0,000	0,000
265	Обрезь фанеры, содержащей связующие смолы	30531201294	0,000	4,810	0,000	0,000	0,000	0,000	4,810	0,000	0,000	0,000	4,810	0,000	0,000	0,000	0,000
266	Обтирочный материал, загрязненный лакокрасочными материалами (в количестве менее 5 %)	89211002604	0,000	0,108	0,000	0,000	0,000	0,000	0,108	0,000	0,000	0,100	0,008	0,000	0,000	0,000	0,000
267	Обтирочный материал, загрязненный лакокрасочными материалами на основе алкидных смол	89201101604	0,000	0,000	0,000	0,000	0,000	0,000	0,000	0,000	0,000	0,000	0,000	0,000	0,000	0,000	0,000
268	Обтирочный материал, загрязненный маслами (содержание масел менее 15%)	5490270101034	0,000	0,097	0,000	0,000	0,000	0,000	0,097	0,000	0,000	0,000	0,097	0,000	0,000	0,000	0,000
269	Обтирочный материал, загрязненный нефтью или нефтепродуктами	91920400000	0,000	0,001	0,000	0,000	0,000	0,000	0,001	0,000	0,000	0,000	0,001	0,000	0,000	0,000	0,000
270	Обтирочный материал, загрязненный нефтью или нефтепродуктами (содержание нефти или нефтепродуктов 15 % и более)	91920401603	0,000	0,080	0,000	0,000	0,000	0,000	0,080	0,000	0,000	0,000	0,080	0,000	0,000	0,000	0,000
271	Обтирочный материал, загрязнённый нефтью или нефтепродуктами (содержание нефти или нефтепродуктов менее 15 %)	91920402604	4,942	170,077	15,483	0,000	0,000	2,547	181,409	1,906	20,405	7,486	151,521	1,753	0,020	1,393	5,153
272	Обтирочный материал, загрязнённый пищевыми жирами при производстве пищевых продуктов	30119932604	0,000	1,120	0,000	0,000	0,000	0,000	1,120	0,000	0,000	0,000	1,120	0,000	0,000	0,000	0,000
273	Обувь кожаная рабочая, утратившая потребительские свойства	40310100524	0,302	10,347	0,800	0,000	0,000	0,576	10,161	0,000	0,013	1,000	9,148	0,000	0,000	0,000	0,712
274	Огнетушители самосрабатывающие порошковые, утратившие потребительские свойства	48922111524	0,000	0,041	1,300	0,000	0,000	0,000	1,241	0,000	0,000	0,041	1,200	0,000	0,000	0,000	0,100
275	Огнетушители углекислотные, утратившие потребительские свойства	48922121524	0,000	0,000	0,035	0,000	0,000	0,000	0,035	0,035	0,000	0,000	0,000	0,000	0,000	0,000	0,000
276	Окалина замасленная прокатного производства с содержанием масла менее 15 %	35150102294	0,000	0,270	0,000	0,000	0,000	0,000	0,270	0,000	0,000	0,000	0,270	0,000	0,000	0,000	0,000
277	Окалина при термической резке черных металлов	36140101204	0,000	0,000	0,000	0,000	0,000	0,000	0,000	0,000	0,000	0,000	0,000	0,000	0,000	0,000	0,000
278	Опилки древесно-стружечных и/или древесно-волокнистых плит	30531311434	0,000	0,006	0,000	0,000	0,000	0,000	0,006	0,000	0,000	0,000	0,006	0,000	0,000	0,000	0,000
279	Опилки древесные, загрязнённые минеральными удобрениями, содержащими азот, фосфор и калий	31471021434	0,000	0,000	0,000	0,000	0,000	0,000	0,000	0,000	0,000	0,000	0,000	0,000	0,000	0,000	0,000
280	Опилки и стружка древесные, загрязнённые нефтью или нефтепродуктами (содержание нефти или нефтепродуктов менее 15%)	91920502394	0,000	14,490	15,120	0,000	0,000	10,000	14,790	0,000	0,000	0,000	14,790	4,820	0,000	4,820	0,000
281	Опилки и стружка разнородной древесины (например, содержащие опилки и стружку древесно-стружечных и/или древесно-волокнистых плит)	30531331204	0,000	6,863	0,000	0,000	0,000	0,000	6,863	0,000	0,000	0,000	6,863	0,000	0,000	0,000	0,000
282	Опилки разнородной древесины (например, содержащие опилки древесно-стружечных и/или древесно-волокнистых плит)	30531312434	0,000	0,500	0,000	0,000	0,000	0,000	0,500	0,000	0,000	0,000	0,500	0,000	0,000	0,000	0,000
283	Осадок (шлам) механической очистки нефтесодержащих сточных вод, содержащий нефтепродукты в количестве менее 15 %, обводненный	72310101394	0,000	57,600	22,000	0,000	0,000	0,000	79,600	0,000	30,000	27,600	22,000	0,000	0,000	0,000	0,000
284	Осадок (шлам) флотационной очистки нефтесодержащих сточных вод, содержащий нефтепродукты в количестве менее 15 %	72330102394	0,000	5,696	0,000	0,000	0,000	0,000	0,000	0,000	0,000	0,000	0,000	5,696	5,696	0,000	5,696
285	Осадок гашения извести при производстве известкового молока	34691001394	0,000	161,630	0,000	0,000	52,450	0,000	15,000	0,000	0,000	0,000	15,000	0,000	0,000	0,000	94,180
286	Осадок механической очистки нефтесодержащих сточных вод, содержащий нефтепродукты в количестве менее 15 %	72310202394	0,000	10,990	1,000	0,000	0,000	0,000	11,990	0,000	10,989	0,000	1,001	0,000	0,000	0,000	0,000
287	Осадок очистных сооружений дождевой (ливневой) канализации малоопасный	72110001394	0,000	41,400	0,070	0,000	0,000	0,000	41,470	0,000	22,670	18,800	0,000	0,000	0,000	0,000	0,000

1	2	3	4	5	6	7	8	9	10	11	12	13	14	15	16	17	18
288	Осадок при растворении смесей минеральных удобрений, содержащих азот, фосфор и калий	31471011394	0,000	0,000	0,000	0,000	0,000	0,000	0,000	0,000	0,000	0,000	0,000	0,000	0,000	0,000	0,000
289	Осадок с песколовок при очистке хозяйственно-бытовых и смешанных сточных вод малоопасный	72210201394	0,000	0,700	34,700	0,000	0,000	0,300	35,100	0,000	0,000	0,000	35,100	0,000	0,000	0,000	0,000
290	Остатки и огарки стальных сварочных электродов	91910001205	0,000	0,000	0,000	0,000	0,000	0,000	0,000	0,000	0,000	0,000	0,000	0,000	0,000	0,000	0,000
291	Остатки от сжигания твердых коммунальных отходов, содержащие преимущественно оксиды кремния, железа и алюминия	74711111204	0,000	15 141,600	0,000	0,000	0,000	0,000	15 141,600	0,000	0,000	0,000	15 141,600	0,000	0,000	0,000	0,000
292	Отходы оксидов и гидроксидов прочих металлов(отходы, содержащие оксиды ртути, см. Группу 9 41 541)	94120000000	0,000	105,530	0,000	0,000	0,000	0,000	105,530	105,530	0,000	0,000	0,000	0,000	0,000	0,000	0,000
293	Отходы (мелкие фракции) при механическом измельчении лома черных металлов для утилизации	74122121404	0,000	0,384	0,000	0,000	0,000	0,000	0,384	0,384	0,000	0,000	0,000	0,000	0,000	0,000	0,000
294	Отходы (мусор) от строительных и ремонтных работ	89000001724	0,000	315,137	3 579,300	0,000	3 446,000	0,500	307,985	18,000	0,000	16,895	273,090	51,700	0,000	51,700	88,252
295	Отходы (мусор) от уборки полосы отвода и придорожной полосы автомобильных дорог	73991101724	0,000	28,585	0,000	0,000	0,000	0,000	28,585	0,000	0,000	0,000	28,585	0,000	0,000	0,000	0,000
296	Отходы (мусор) от уборки помещений гостиниц, отелей и других мест временного проживания несортированные	73621001724	0,000	399,495	0,000	0,000	0,000	0,000	399,495	0,330	0,000	0,000	399,165	0,000	0,000	0,000	0,000
297	Отходы (мусор) от уборки помещений парикмахерских, салонов красоты, солярием	73941001724	0,000	45,925	30,000	0,000	15,000	0,000	60,925	15,330	0,000	37,206	8,390	0,000	0,000	0,000	0,000
298	Отходы (мусор) от уборки территории и помещений объектов оптово-розничной торговли продовольственными товарами	73510001725	0,000	32,436	0,000	0,000	0,000	0,000	32,436	0,000	0,000	0,000	32,436	0,000	0,000	0,000	0,000
299	Отходы (мусор) от уборки территории и помещений объектов оптово-розничной торговли промышленными товарами	73510002725	0,000	10,857	0,000	0,000	0,000	0,000	10,857	0,000	0,000	0,168	10,689	0,000	0,000	0,000	0,000
300	Отходы (мусор) от уборки территории и помещений учебно-воспитательных учреждений	73710001725	0,000	13,252	0,000	0,000	0,000	0,000	13,252	0,000	0,000	0,000	13,252	0,000	0,000	0,000	0,000
301	Отходы (осадки) из выгребных ям	73210001304	1,600	12 007,744	410,703	0,000	0,000	5,000	12 412,847	58,520	10 647,953	1 618,450	87,924	0,000	0,000	0,000	2,200
302	Отходы (осадки) при механической очистке сточных вод масложирового производства	30115711394	0,000	0,000	0,000	0,000	0,000	0,000	0,000	0,000	0,000	0,000	0,000	0,000	0,000	0,000	0,000
303	Отходы (осадок) механической очистки нейтрализованных стоков производств органического синтеза	31395931394	0,000	0,000	0,000	0,000	0,000	0,000	0,000	0,000	0,000	0,000	0,000	0,000	0,000	0,000	0,000
304	Отходы (осадок) при очистке накопителей дождевых (ливневых) стоков	72181211394	0,000	0,000	3,800	0,000	0,000	0,000	3,800	0,000	0,000	0,000	3,800	0,000	0,000	0,000	0,000
305	Отходы (шлам) очистки водопроводных сетей, колодцев	71080101394	0,000	0,000	3,800	0,000	0,000	0,000	3,800	0,000	0,000	0,000	3,800	0,000	0,000	0,000	0,000
306	Отходы (шлам) при очистке сетей, колодцев дождевой (ливневой) канализации	72180001394	0,000	1 070,442	84,600	0,000	0,000	0,000	1 155,042	0,000	0,000	1 070,442	84,600	0,000	0,000	0,000	0,000
307	Отходы (шлам) при очистке сетей, колодцев хозяйственно-бытовой и смешанной канализации	72280001394	0,000	1,000	0,000	0,000	0,000	0,000	1,000	0,000	0,000	0,600	0,400	0,000	0,000	0,000	0,000
308	Отходы абразивных материалов в виде порошка	45620052414	0,000	1,690	0,000	0,000	0,000	0,000	1,690	0,000	0,000	0,000	1,690	0,000	0,000	0,000	0,000
309	Отходы абразивных материалов в виде пыли	45620051424	0,000	8,337	0,000	0,000	0,000	0,000	8,337	0,000	0,000	0,000	8,337	0,000	0,000	0,000	0,000
310	Отходы асбеста в кусковой форме	34851101204	0,000	0,900	0,000	0,000	0,000	0,000	0,900	0,000	0,000	0,000	0,900	0,000	0,000	0,000	0,000
311	Отходы асбестовой бумаги	45532001204	0,000	0,100	0,000	0,000	0,000	0,000	0,100	0,000	0,000	0,000	0,100	0,000	0,000	0,000	0,000
312	Отходы асфальтобетона и/или асфальтобетонной смеси в виде пыли	34852101424	0,000	36,450	0,000	0,000	36,450	0,000	0,000	0,000	0,000	0,000	0,000	0,000	0,000	0,000	0,000
313	Отходы базальтового волокна и материалов на его основе	45711201204	0,000	114,132	0,000	0,000	0,000	0,000	114,132	0,000	0,000	0,000	114,132	0,000	0,000	0,000	0,000
314	Отходы бетонной смеси в виде пыли	34612001424	0,000	8,000	0,000	0,000	0,000	0,000	8,000	0,000	0,000	0,000	8,000	0,000	0,000	0,000	0,000
315	Отходы битумно-полимерной изоляции трубопроводов	82614131714	0,000	0,990	0,000	0,000	0,000	0,000	0,990	0,000	0,000	0,000	0,990	0,000	0,000	0,000	0,000
316	Отходы бумаги и картона, содержащие отходы фотобумаги	40581001294	0,000	28,940	8 542,160	0,000	0,000	0,000	28,940	0,000	0,000	0,000	28,940	8 542,160	0,000	8 542,160	0,000
317	Отходы бумаги и мешки бумажные с полиэтиленовым слоем незагрязненные	40521211604	0,000	0,000	0,000	0,000	0,000	0,000	0,000	0,000	0,000	0,000	0,000	0,000	0,000	0,000	0,000
318	Отходы бумаги с клеевым слоем	40529002294	0,000	3,948	0,000	0,000	0,000	0,000	3,948	0,000	0,000	0,000	3,948	0,000	0,000	0,000	0,000
319	Отходы бумаги с нанесенным лаком при брошюровочно-переплетной и отделочной деятельности	30713101294	0,000	0,093	0,000	0,000	0,000	0,000	0,093	0,000	0,000	0,000	0,093	0,000	0,000	0,000	0,000
320	Отходы водных растворов неорганических солей щелочных металлов при технических испытаниях и измерениях	94140191104	5,388	5,685	5,700	0,000	0,000	0,000	4,485	0,000	0,000	0,000	4,485	6,900	5,700	1,200	11,088
321	Отходы гальванических производств прочих	36346000000	102,500	0,000	0,000	0,000	0,000	0,000	0,000	0,000	0,000	0,000	0,000	0,000	0,000	0,000	102,500
322	Отходы добычи природного газа и газового конденсата	21220000000	0,000	0,000	0,000	0,000	0,000	0,000	0,000	0,000	0,000	0,000	0,000	0,000	0,000	0,000	0,000
323	Отходы древесно-стружечных плит и изделий из них незагрязненные	40422001514	0,000	252,280	0,000	0,000	0,000	0,000	252,280	2,280	0,000	0,000	250,000	0,000	0,000	0,000	0,000
324	Отходы жиров при разгрузке жироуловителей	73610101394	0,000	519,492	3,400	0,000	0,000	3,400	519,492	0,000	519,492	0,000	0,000	0,000	0,000	0,000	0,000
325	Отходы затвердевшего строительного раствора в кусковой форме	82240101214	0,000	0,000	0,000	0,000	0,000	0,000	0,000	0,000	0,000	0,000	0,000	0,000	0,000	0,000	0,000
326	Отходы зачистки коллекторов ливневых и промышленных сточных вод при производстве неорганических минеральных удобрений	31490131334	0,000	0,000	0,000	0,000	0,000	0,000	0,000	0,000	0,000	0,000	0,000	0,000	0,000	0,000	0,000
327	Отходы зачистки оборудования производства ацетилена	31312102494	0,000	239,427	0,000	0,000	0,000	0,000	0,100	0,000	0,100	0,000	0,000	239,327	0,000	239,327	0,000
328	Отходы зачистки оборудования производства поливинилового спирта	31552521204	0,000	0,000	0,000	0,000	0,000	0,000	0,000	0,000	0,000	0,000	0,000	0,000	0,000	0,000	0,000
329	Отходы зачистки хранилищ жидких продуктов производства азотных удобрений	31439011334	0,000	0,000	0,000	0,000	0,000	0,000	0,000	0,000	0,000	0,000	0,000	0,000	0,000	0,000	0,000
330	Отходы из жилищ несортированные (исключая крупногабаритные)	73111001724	47,250	1 771,366	278 459,867	0,000	3 296,200	38 944,560	70 328,643	634,730	1 440,831	19,720	68 217,862	167 696,460	52 306,300	115 390,160	52 318,920
331	Отходы из жироотделителей, содержащие животные жировые продукты	30119523394	0,000	0,000	0,000	0,000	0,000	0,000	0,000	0,000	0,000	0,000	0,000	0,000	0,000	0,000	0,000
332	Отходы из жироотделителей, содержащие растительные жировые продукты	30114801394	0,000	607,470	9,000	0,000	0,000	0,000	616,470	600,000	1,970	5,000	9,500	0,000	0,000	0,000	0,000

1	2	3	4	5	6	7	8	9	10	11	12	13	14	15	16	17	18
333	Отходы известняка, доломита и мела в виде порошка и пыли малоопасные	23111203404	0,000	0,000	0,000	0,000	0,000	0,000	0,000	0,000	0,000	0,000	0,000	0,000	0,000	0,000	0,000
334	Отходы изделий из древесины с масляной пропиткой	40424001514	0,000	9,000	0,000	0,000	0,000	0,000	9,000	0,000	0,000	0,000	9,000	0,000	0,000	0,000	0,000
335	Отходы изделий из древесины с пропиткой и покрытиями несортированные	40429099514	0,000	4,280	0,000	0,000	0,000	0,000	4,280	0,000	0,000	0,000	4,280	0,000	0,000	0,000	0,000
336	Отходы изделий из хлопчатобумажного и смешанных волокон	40211000000	0,000	0,630	0,000	0,000	0,000	0,000	0,630	0,000	0,000	0,000	0,630	0,000	0,000	0,000	0,000
337	Отходы коммунальные жидкие неканализованных объектов водопотребления	73210101304	0,000	37,500	0,000	0,000	0,000	0,000	37,500	0,000	37,500	0,000	0,000	0,000	0,000	0,000	0,000
338	Отходы коры	30510001214	0,000	0,941	0,000	0,000	0,000	0,000	0,941	0,000	0,941	0,000	0,000	0,000	0,000	0,000	0,000
339	Отходы красителей и пигментов	41200000000	0,380	0,290	0,000	0,000	0,000	0,000	0,000	0,000	0,000	0,000	0,000	0,290	0,290	0,000	0,670
340	Отходы кухонь и организаций общественного питания несортированные прочие	73610002724	0,000	48,917	15,437	0,000	0,000	15,437	48,917	0,000	4,440	0,000	44,477	0,000	0,000	0,000	0,000
341	Отходы линолеума незагрязнённые	82710001514	0,000	6,980	0,000	0,000	0,000	0,000	6,980	0,000	0,000	0,000	6,980	0,000	0,000	0,000	0,000
342	Отходы материалов из пластмасс несортированные незагрязнённые	43499000000	0,000	0,100	0,000	0,000	0,000	0,000	0,100	0,000	0,000	0,000	0,100	0,000	0,000	0,000	0,000
343	Отходы материалов лакокрасочных и аналогичных им для нанесения покрытий (кроме тары, загрязненной лакокрасочными материалами, красками)	41440000000	0,000	0,000	1,900	0,000	0,000	0,000	1,900	0,000	0,000	0,000	1,900	0,000	0,000	0,000	0,000
344	Отходы мебели деревянной офисной	49211111724	0,000	0,000	1,100	0,000	0,000	0,000	0,000	0,000	0,000	0,000	0,000	1,100	0,000	1,100	0,000
345	Отходы мебели из разнородных материалов	49211181524	0,000	0,910	0,000	0,000	0,000	0,000	0,910	0,000	0,000	0,910	0,000	0,000	0,000	0,000	0,000
346	Отходы металлической дроби с примесью шлаковой корки	36311002204	0,000	0,180	0,000	0,000	0,000	0,000	0,180	0,180	0,000	0,000	0,000	0,000	0,000	0,000	0,000
347	Отходы механической очистки промывных вод при регенерации ионообменных смол от водоподготовки	71090101394	0,000	0,000	0,000	0,000	0,000	0,000	0,000	0,000	0,000	0,000	0,000	0,000	0,000	0,000	0,000
348	Отходы обезвреживания отработанных технологических растворов и электролитов гальванических производств	36348500000	0,000	0,000	0,000	0,000	0,000	0,000	0,000	0,000	0,000	0,000	0,000	0,000	0,000	0,000	0,000
349	Отходы отбеливающей глины, содержащей растительные масла	30114151294	0,000	180,000	0,000	0,000	0,000	0,000	180,000	180,000	0,000	0,000	0,000	0,000	0,000	0,000	0,000
350	Отходы очистки железнодорожных грузовых вагонов от остатков минеральных удобрений	92211102204	0,000	8,100	0,000	0,000	8,100	0,000	0,000	0,000	0,000	0,000	0,000	0,000	0,000	0,000	0,000
351	Отходы очистки железнодорожных грузовых вагонов от остатков неметаллической нерастворимой или малорастворимой минеральной продукции	92211101204	0,000	0,000	0,000	0,000	0,000	0,000	0,000	0,000	0,000	0,000	0,000	0,000	0,000	0,000	0,000
352	Отходы пенопласта на основе поливинилхлорида незагрязнённые	43510001204	0,000	11,616	0,000	0,000	0,000	0,000	11,616	0,000	0,000	0,000	11,616	0,000	0,000	0,000	0,000
353	Отходы песка от очистных и пескоструйных устройств	36311001494	0,700	217,700	0,000	0,000	0,000	0,000	172,700	0,000	22,000	0,000	150,700	0,700	0,000	0,700	45,000
354	Отходы поливинилхлорида в виде изделий или лома изделий незагрязнённые	43510003514	4,400	85,784	1,200	0,000	2,800	0,000	76,914	64,709	0,000	0,000	12,205	8,670	2,600	6,070	5,600
355	Отходы поливинилхлорида в виде пленки и изделий из нее незагрязнённые	43510002294	0,000	1,566	0,000	0,000	0,000	0,000	1,566	0,000	0,000	0,000	1,566	0,000	0,000	0,000	0,000
356	Отходы полиэтилена в виде кусков и изделий при производстве тары из полиэтилена	33521111204	0,000	15,336	0,000	0,000	0,000	0,000	15,336	15,336	0,000	0,000	0,000	0,000	0,000	0,000	0,000
357	Отходы получения магнезиальной добавки в производстве минеральных удобрений	31400111394	0,000	1 077,180	0,000	0,000	287,930	0,000	0,000	0,000	0,000	0,000	0,000	789,250	0,000	789,250	0,000
358	Отходы потребления на производстве, подобные коммунальным	73300000000	0,000	2,212	0,000	0,000	0,000	0,000	2,212	0,000	0,000	0,000	2,212	0,000	0,000	0,000	0,000
359	Отходы при аналитическом контроле содержания йода в уксусной кислоте	94221301104	0,000	0,017	0,000	0,000	0,000	0,000	0,000	0,000	0,000	0,000	0,000	0,017	0,000	0,017	0,000
360	Отходы при выполнении прочих видов деятельности, не вошедшие в блоки 1-3, 6-8	90000000000	0,000	0,048	0,000	0,000	0,000	0,000	0,048	0,000	0,048	0,000	0,000	0,000	0,000	0,000	0,000
361	Отходы при обезвреживании биологических и медицинских отходов	74780000000	0,000	2,234	0,000	0,000	0,000	0,000	2,234	0,000	0,133	0,000	2,102	0,000	0,000	0,000	0,000
362	Отходы при обработке металлов методом химической сварки (газовой, термитной)	36133000000	0,000	7,888	0,000	0,000	0,000	0,000	7,888	0,000	0,000	0,000	7,888	0,000	0,000	0,000	0,000
363	Отходы при обработке, утилизации, обезвреживании осадков сточных вод	74600000000	0,000	0,000	0,000	0,000	0,000	0,000	0,000	0,000	0,000	0,000	0,000	0,000	0,000	0,000	0,000
364	Отходы при сборе и обработке сточных вод, вод систем оборотного водоснабжения (отходы при сборе и обработке производственных сточных вод, вод оборотного водоснабжения, содержащих специфические загрязнители - см. Блоки 2, 3; отходы фильтровальных материалов при очистке сточных вод см. Блок 4)	72000000000	5,700	0,042	0,000	0,000	0,000	0,000	0,042	0,000	0,000	0,000	0,042	5,700	0,000	5,700	0,000
365	Отходы продукции из пленкосинтокартона незагрязнённые	43613001204	0,000	0,011	0,000	0,000	0,000	0,000	0,011	0,000	0,000	0,000	0,011	0,000	0,000	0,000	0,000
366	Отходы продукции из поливинилхлорида незагрязненные	43510000000	0,000	0,280	0,000	0,000	0,000	0,000	0,280	0,000	0,000	0,000	0,280	0,000	0,000	0,000	0,000
367	Отходы продукции из прочих пластмасс на основе эфиров целлюлозы незагрязнённые	43419199205	0,000	0,000	0,000	0,000	0,000	0,000	0,000	0,000	0,000	0,000	0,000	0,000	0,000	0,000	0,000
368	Отходы продукции из разнородных пластмасс, содержащие фторполимеры	43599121204	0,000	0,540	0,000	0,000	0,000	0,000	0,540	0,000	0,000	0,000	0,540	0,000	0,000	0,000	0,000
369	Отходы продукции из резины загрязнённые	43300000000	0,000	0,000	0,000	0,000	0,000	0,000	0,000	0,000	0,000	0,000	0,000	0,000	0,000	0,000	0,000
370	Отходы производства ацетилена	31312100000	0,000	0,000	0,000	0,000	0,000	0,000	0,000	0,000	0,000	0,000	0,000	0,000	0,000	0,000	0,000
371	Отходы производства мыла и средств моющих, средств чистящих и полирующих; средств парфюмерных и косметических	31820000000	0,000	0,000	684,300	0,000	0,000	0,000	684,300	0,000	0,000	0,000	684,300	0,000	0,000	0,000	0,000
372	Отходы производства сварочных и паяльных работ	91910000000	0,000	0,000	0,000	0,000	0,000	0,000	0,000	0,000	0,000	0,000	0,000	0,000	0,000	0,000	0,000
373	Отходы производства соединений неорганических, не вошедшие в другие группы	31262100000	0,000	4,120	0,000	0,000	0,000	0,000	0,000	0,000	0,000	0,000	0,000	4,120	0,000	4,120	0,000
374	Отходы производства углеводородов и их производных	31310000000	0,000	72,800	0,000	0,000	72,800	0,000	0,000	0,000	0,000	0,000	0,000	0,000	0,000	0,000	0,000
375	Отходы производства флуоресцентных веществ и люминофоров	31130000000	0,400	0,000	0,000	0,000	0,000	0,000	0,000	0,000	0,000	0,000	0,000	0,400	0,000	0,400	0,000

1	2	3	4	5	6	7	8	9	10	11	12	13	14	15	16	17	18
376	Отходы прочих изделий из пластмасс загрязнённые	43890000000	0,080	0,002	0,000	0,000	0,000	0,000	0,000	0,000	0,000	0,000	0,000	0,000	0,000	0,000	0,082
377	Отходы прочих теплоизоляционных материалов на основе минерального волокна незагрязнённые	45711901204	0,000	0,100	0,000	0,000	0,000	0,000	0,100	0,000	0,000	0,000	0,100	0,000	0,000	0,000	0,000
378	Отходы разведения и содержания животных прочие	11290000000	0,000	0,000	0,000	0,000	0,000	0,000	0,000	0,000	0,000	0,000	0,000	0,000	0,000	0,000	0,000
379	Отходы разложения карбида кальция при получении ацетилена для газовой сварки	36133101394	0,004	2,108	0,000	0,000	0,032	0,000	2,076	0,046	0,000	0,004	2,026	0,000	0,000	0,000	0,004
380	Отходы разложения карбида кальция при получении ацетилена для газосварочных работ	91911131394	0,000	0,290	0,000	0,000	0,000	0,000	0,290	0,110	0,000	0,000	0,180	0,000	0,000	0,000	0,000
381	Отходы разнородных пластмасс в смеси	33579211204	0,000	0,181	0,000	0,000	0,000	0,000	0,171	0,171	0,000	0,000	0,000	0,010	0,010	0,000	0,010
382	Отходы растворов гидроксида калия с pH = 9,0 - 10,0 при технических испытаниях и измерениях	94110203104	0,000	0,000	0,000	0,000	0,000	0,000	0,000	0,000	0,000	0,000	0,000	0,000	0,000	0,000	0,000
383	Отходы растворов гидроксида натрия с pH = 9,0 - 10,0 при технических испытаниях и измерениях	94110103104	0,000	0,200	0,000	0,000	0,000	0,200	0,000	0,000	0,000	0,000	0,000	0,000	0,000	0,000	0,000
384	Отходы резиноасбестовых изделий незагрязнённые	45570000714	0,000	2,180	0,000	0,000	0,000	1,000	1,180	0,000	1,178	0,000	0,002	0,000	0,000	0,000	0,000
385	Отходы рубероида	82621001514	0,000	4,630	0,000	0,000	0,000	0,000	4,630	0,000	0,000	0,000	4,630	0,000	0,000	0,000	0,000
386	Отходы средств индивидуальной защиты, не вошедшие в другие группы	49110000000	0,000	0,000	0,000	0,000	0,000	0,000	0,000	0,000	0,000	0,000	0,000	0,000	0,000	0,000	0,000
387	Отходы стекла и изделий из стекла загрязнённые	45180000000	0,000	13,553	0,000	0,000	0,000	0,000	13,553	0,000	0,000	0,000	13,553	0,000	0,000	0,000	0,000
388	Отходы строительных материалов на основе цемента, бетона и строительных растворов	82200000000	0,000	0,000	0,000	0,000	0,000	0,000	0,000	0,000	0,000	0,000	0,000	0,000	0,000	0,000	0,000
389	Отходы тары, упаковки и упаковочных материалов из полимеров и пластмасс загрязнённые	43810000000	0,000	0,200	0,000	0,000	0,000	0,000	0,200	0,000	0,000	0,200	0,000	0,000	0,000	0,000	0,000
390	Отходы упаковки и упаковочных материалов из бумаги и картона загрязнённые	40591000000	0,000	0,000	0,000	0,000	0,000	0,000	0,000	0,000	0,000	0,000	0,000	0,000	0,000	0,000	0,000
391	Отходы упаковочных материалов из бумаги и картона, загрязнённые дигидроксибензолами	40591511604	0,000	0,000	0,000	0,000	0,000	0,000	0,000	0,000	0,000	0,000	0,000	0,000	0,000	0,000	0,000
392	Отходы упаковочных материалов из бумаги и картона, загрязнённые неметаллическими нерастворимыми или малорастворимыми минеральными продуктами	40591131604	0,000	0,000	0,000	0,000	0,000	0,000	0,000	0,000	0,000	0,000	0,000	0,000	0,000	0,000	0,000
393	Отходы упаковочных материалов из бумаги и картона, загрязнённые средствами моющими, чистящими и полирующими	40591901604	0,000	0,000	0,000	0,000	0,000	0,000	0,000	0,000	0,000	0,000	0,000	0,000	0,000	0,000	0,000
394	Отходы упаковочных материалов из бумаги и/или картона, загрязнённые химическим реактивами, в смеси	40591175604	0,000	5,108	0,000	0,000	0,000	0,000	0,000	0,000	0,000	0,000	0,000	5,108	0,000	5,108	0,000
395	Отходы фанеры и изделий из нее незагрязнённые	40421001514	0,100	0,650	0,000	0,000	0,000	0,000	0,450	0,000	0,000	0,000	0,450	0,300	0,300	0,000	0,300
396	Отходы фильтров, не вошедшие в другие группы	44310000000	0,000	0,000	0,000	0,000	0,000	0,000	0,000	0,000	0,000	0,000	0,000	0,000	0,000	0,000	0,000
397	Отходы фото- и кинопленки	41715001294	0,000	6,659	0,100	0,000	0,000	0,000	6,759	0,123	5,206	0,100	1,330	0,000	0,000	0,000	0,000
398	Отходы фотобумаги	41714001294	0,000	0,045	0,000	0,000	0,000	0,000	0,045	0,000	0,000	0,000	0,045	0,000	0,000	0,000	0,000
399	Отходы фритюра на основе растительного масла	73611111324	0,000	17,758	0,000	0,000	0,000	0,000	17,758	17,758	0,000	0,000	0,000	0,000	0,000	0,000	0,000
400	Отходы шлаковаты незагрязнённые	45711101204	0,000	116,500	0,000	0,000	0,000	0,000	116,500	0,000	0,000	0,000	116,500	0,000	0,000	0,000	0,000
401	Отходы шпатлевки	82490001294	0,000	0,000	0,000	0,000	0,000	0,000	0,000	0,000	0,000	0,000	0,000	0,000	0,000	0,000	0,000
402	Отходы, содержащие медные сплавы (в том числе в пылевой форме), несортированные	46210099204	0,000	3,567	0,000	0,000	0,000	0,000	3,567	3,567	0,000	0,000	0,000	0,000	0,000	0,000	0,000
403	Отходы, содержащие незагрязнённые черные металлы (в том числе чугунную и/или стальную пыль), несортированные	46101003204	0,000	0,020	0,000	0,000	0,000	0,000	0,020	0,000	0,020	0,000	0,000	0,000	0,000	0,000	0,000
404	Песок перлитовый вспученный, утративший потребительские свойства, незагрязнённый	45720101204	0,000	0,000	0,000	0,000	0,000	0,000	0,000	0,000	0,000	0,000	0,000	0,000	0,000	0,000	0,000
405	Песок формовочный горелый отработанный малоопасный	35715001494	0,000	0,000	0,000	0,000	0,000	0,000	0,000	0,000	0,000	0,000	0,000	0,000	0,000	0,000	0,000
406	Песок, загрязнённый n-метилпирролидоном, отработанный при зачистке пластин теплообменников производства ацетилена	31312121494	0,000	0,000	0,000	0,000	0,000	0,000	0,000	0,000	0,000	0,000	0,000	0,000	0,000	0,000	0,000
407	Песок, загрязнённый нефтью или нефтепродуктами (содержание нефти или нефтепродуктов 15 % и более)	91920101393	0,000	0,043	0,000	0,000	0,000	0,000	0,043	0,000	0,000	0,000	0,043	0,000	0,000	0,000	0,000
408	Песок, загрязнённый нефтью или нефтепродуктами (содержание нефти или нефтепродуктов менее 15 %)	91920102394	0,001	228,985	8 259,391	0,000	0,000	5,611	239,605	1,320	178,318	1,461	58,506	8 243,160	0,000	8 243,160	0,001
409	Печь микроволновая, утратившая потребительские свойства	48252711524	0,000	0,000	0,039	0,000	0,000	0,000	0,000	0,000	0,000	0,000	0,000	0,000	0,000	0,000	0,039
410	Пищевые отходы кухонь и организаций общественного питания несортированные	73610001305	0,000	9,428	0,000	0,000	3,168	0,000	6,260	0,000	0,000	0,000	6,260	0,000	0,000	0,000	0,000
411	Покрышки отработанные	5750020213004	0,000	0,000	0,000	0,000	0,000	0,000	0,000	0,000	0,000	0,000	0,000	0,000	0,000	0,000	0,000
412	Покрышки пневматических шин отработанные	92113000000	0,000	0,100	0,000	0,000	0,000	0,000	0,100	0,000	0,000	0,100	0,000	0,000	0,000	0,000	0,000
413	Покрышки пневматических шин с металлическим кордом отработанные	92113002504	13,665	427,460	248,788	0,000	21,208	7,760	603,655	378,157	36,485	63,356	125,657	0,000	0,000	0,000	57,290
414	Покрышки пневматических шин с тканевым кордом отработанные	92113001504	13,371	111,083	1,708	0,000	0,000	0,020	62,914	23,658	17,777	12,563	8,209	0,400	0,400	0,000	63,229
415	Помет куриный перепревший	11271102294	0,000	253 312,600	11 914,000	0,000	10 636,000	166 232,000	87 508,600	39 801,000	47 633,600	0,000	74,000	0,000	0,000	0,000	850,000
416	Помет утиный, гусиный перепревший	11271202294	0,000	48,000	0,000	0,000	48,000	0,000	0,000	0,000	0,000	0,000	0,000	0,000	0,000	0,000	0,000
417	Приборы кип и а и их части, утратившие потребительские свойства	48269111524	0,000	0,000	0,000	0,000	0,000	0,000	0,000	0,000	0,000	0,000	0,000	0,000	0,000	0,000	0,000
418	Приборы электроизмерительные щитовые, утратившие потребительские свойства	48264311524	0,000	0,000	0,000	0,000	0,000	0,000	0,000	0,000	0,000	0,000	0,000	0,000	0,000	0,000	0,000
419	Принтеры, сканеры, многофункциональные устройства (мфу), утратившие потребительские свойства	48120201524	2,256	2,524	5,978	0,000	0,900	0,000	6,936	1,775	4,106	0,905	0,150	0,000	0,000	0,000	2,922
420	Проекторы, подключаемые к компьютеру, утратившие потребительские свойства	48120211524	0,000	0,000	0,000	0,000	0,000	0,000	0,000	0,000	0,000	0,000	0,000	0,000	0,000	0,000	0,000
421	Противогазы в комплекте, утратившие потребительские свойства	49110221524	0,000	0,000	20,000	0,000	0,000	0,000	20,000	0,000	0,000	0,000	20,000	0,000	0,000	0,000	0,000

1	2	3	4	5	6	7	8	9	10	11	12	13	14	15	16	17	18
422	Прочие отходы нефтепродуктов	40690000000	0,000	36,500	0,000	0,000	0,000	36,500	0,000	0,000	0,000	0,000	0,000	0,000	0,000	0,000	0,000
423	Прочие отходы производства химических элементов	31219000000	30,700	0,000	0,000	0,000	0,000	0,000	0,000	0,000	0,000	0,000	0,000	8,200	0,000	8,200	22,500
424	Прочие отходы сорбентов	44260000000	0,000	0,000	0,000	0,000	0,000	0,000	0,000	0,000	0,000	0,000	0,000	0,000	0,000	0,000	0,000
425	Прочие отходы строительства и ремонта зданий, сооружений	82900000000	0,000	0,300	0,000	0,000	0,000	0,000	0,300	0,000	0,000	0,000	0,300	0,000	0,000	0,000	0,000
426	Прочие отходы химических продуктов	41990000000	0,000	1,724	0,000	0,000	0,000	0,000	1,724	1,724	0,000	0,000	0,000	0,000	0,000	0,000	0,000
427	Пылесос, утративший потребительские свойства	48252111524	0,000	0,026	0,012	0,000	0,000	0,000	0,026	0,000	0,000	0,026	0,000	0,000	0,000	0,000	0,012
428	Пыль (порошок) абразивные от шлифования черных металлов с содержанием металла менее 50 %	36122102424	0,900	6,221	0,005	0,000	0,000	0,000	5,526	2,345	0,057	0,000	3,124	1,600	1,600	0,000	1,600
429	Пыль (порошок) от шлифования алюминия с содержанием металла 50 % и более	36122301424	0,000	0,000	0,000	0,000	0,000	0,000	0,000	0,000	0,000	0,000	0,000	0,000	0,000	0,000	0,000
430	Пыль (порошок) от шлифования черных металлов с содержанием металла 50 % и более	36122101424	0,000	8,297	24,702	0,000	0,000	0,005	32,990	0,088	3,204	0,016	29,671	0,000	0,000	0,000	0,004
431	Пыль газоочистки неорганизованных выбросов конвертерного отделения	35122211424	0,000	896,600	0,000	0,000	0,000	0,000	0,000	0,000	0,000	0,000	0,000	0,000	0,000	0,000	896,600
432	Пыль газоочистки стальная незагрязненная	36123103424	0,000	0,005	0,000	0,000	0,000	0,000	0,005	0,000	0,005	0,000	0,000	0,000	0,000	0,000	0,000
433	Пыль газоочистки черных металлов незагрязненная	36123101424	0,000	18,341	0,000	0,000	0,000	0,000	18,337	0,000	8,000	0,006	10,331	0,000	0,000	0,000	0,004
434	Пыль газоочистки щебеночная	23111205424	0,000	462,540	0,000	0,000	462,540	0,000	0,000	0,000	0,000	0,000	0,000	0,000	0,000	0,000	0,000
435	Пыль древесная от шлифовки натуральной чистой древесины	30531101424	0,000	17,222	0,000	0,000	0,000	0,000	17,222	0,000	0,002	0,000	17,220	0,000	0,000	0,000	0,000
436	Пыль при изготовлении и обработке древесно-стружечных и/или древесно-волокнистых плит	30531351424	0,000	3,060	0,000	0,000	0,000	0,000	3,060	0,000	0,000	0,000	3,060	0,000	0,000	0,000	0,000
437	Пыль при обработке разнородной древесины (например, содержащая пыль древесно-стружечных и/или древесно-волокнистых плит)	30531352424	0,000	0,402	0,000	0,000	0,000	0,000	0,402	0,000	0,000	0,000	0,402	0,000	0,000	0,000	0,000
438	Пыль солодовая	30124004424	0,000	5,184	0,000	0,000	0,000	0,000	5,184	0,000	0,000	0,000	5,184	0,000	0,000	0,000	0,000
439	Пыль хлопковая	30211106424	0,000	0,080	0,000	0,000	0,000	0,000	0,080	0,000	0,000	0,000	0,080	0,000	0,000	0,000	0,000
440	Растворы буровые при бурении газовых, и газоконденсатных скважин отработанные малоопасные	29111011394	0,000	810,000	0,000	0,000	0,000	0,000	810,000	0,000	810,000	0,000	0,000	0,000	0,000	0,000	0,000
441	Растворы буровые при бурении нефтяных скважин отработанные малоопасные	29111001394	2 294,300	11 136,300	7 285,700	0,000	0,000	7 285,700	7 285,700	0,000	7 285,700	0,000	0,000	0,000	0,000	0,000	6 144,900
442	Растворы солей при совместном сливе неорганических кислот и щелочей, отработанных при технических испытаниях и измерениях	94931011104	929,500	1,768	1,500	0,000	0,000	0,000	1,768	0,000	1,768	0,000	0,000	141,140	1,500	139,640	791,360
443	Рации портативные, утратившие потребительские свойства	48132221524	0,000	0,000	0,000	0,000	0,000	0,000	0,000	0,000	0,000	0,000	0,000	0,000	0,000	0,000	0,000
444	Резиновая обувь отработанная утратившая потребительские свойства, незагрязненная	43114102204	0,000	0,000	0,000	0,000	0,000	0,000	0,000	0,000	0,000	0,000	0,000	0,000	0,000	0,000	0,000
445	Резиновые перчатки, утратившие потребительские свойства, незагрязнённые	43114101204	0,000	0,300	0,000	0,000	0,000	0,000	0,300	0,000	0,000	0,000	0,300	0,000	0,000	0,000	0,000
446	Резинотехнические изделия отработанные со следами продуктов органического синтеза	43320101514	0,000	0,000	0,000	0,000	0,000	0,000	0,000	0,000	0,000	0,000	0,000	0,000	0,000	0,000	0,000
447	Резинотканевые рукава (шланги), отработанные при транспортировании теплоносителей в производстве резиновых шин и покрышек	33129411524	0,000	0,400	0,000	0,000	0,000	0,000	0,400	0,400	0,000	0,000	0,000	0,000	0,000	0,000	0,000
448	Сальниковая набивка асбесто-графитовая промасленная (содержание масла менее 15 %)	91920202604	0,000	2,083	0,000	0,000	0,000	0,100	1,983	0,000	1,350	0,000	0,633	0,000	0,000	0,000	0,000
449	Светодиодные лампы, утратившие потребительские свойства	48241501524	0,000	0,015	0,000	0,000	0,000	0,000	0,002	0,000	0,002	0,000	0,000	0,000	0,000	0,000	0,013
450	Сиденья при демонтаже автотранспортных средств	92152111524	0,000	0,000	0,000	0,000	0,000	0,000	0,000	0,000	0,000	0,000	0,000	0,000	0,000	0,000	0,000
451	Силикагель отработанный, загрязнённый нефтью и нефтепродуктами (содержание нефтепродуктов менее 15%)	44250312294	0,000	0,040	0,000	0,000	0,000	0,000	0,040	0,000	0,000	0,000	0,040	0,000	0,000	0,000	0,000
452	Системный блок компьютера, утративший потребительские свойства	48120101524	4,590	6,484	12,459	0,000	1,100	0,000	13,290	4,313	6,996	1,248	0,733	0,000	0,000	0,000	9,143
453	Смесь нефтепродуктов, извлекаемые из очистных сооружений и нефтесодержащих вод	40635000000	0,000	0,300	0,000	0,000	0,000	0,000	0,300	0,000	0,000	0,300	0,000	0,000	0,000	0,000	0,000
454	Смесь отходов пластмассовых изделий при сортировке твердых коммунальных отходов	74111001724	0,000	1,100	0,000	0,000	0,000	0,000	1,100	0,000	0,000	0,000	1,100	0,000	0,000	0,000	0,000
455	Смет с территории автозаправочной станции малоопасный	73331002714	0,000	0,839	0,000	0,000	0,000	0,000	0,839	0,000	0,839	0,000	0,000	0,000	0,000	0,000	0,000
456	Смет с территории гаража, автостоянки малоопасный	73331001714	0,000	109,398	87,600	0,000	5,800	4,300	105,074	0,000	4,600	0,000	100,474	81,800	0,000	81,800	0,024
457	Смет с территории предприятия малоопасный	73339001714	0,000	330,734	142,600	0,000	0,000	0,000	461,987	0,000	2,264	7,390	452,333	11,348	0,000	11,348	0,000
458	Смет с территории предприятия практически неопасный	73339002715	0,000	0,846	0,000	0,000	0,000	0,000	0,846	0,000	0,000	0,000	0,846	0,000	0,000	0,000	0,000
459	Спецодежда из натуральных, синтетических, искусственных и пиротехнических волокон, загрязненная нефтепродуктами (содержание нефтепродуктов менее 15 %)	40231201624	0,000	2,947	0,000	0,000	0,000	0,100	2,847	0,617	0,000	2,200	0,030	0,000	0,000	0,000	0,000
460	Спецодежда из хлопчатобумажного и смешанных волокон, утратившая потребительские свойства, незагрязненная	40211001624	0,000	10,140	2,200	0,000	2,920	0,470	8,945	0,000	0,215	0,103	8,627	0,000	0,000	0,000	0,005
461	Сплит-системы кондиционирования бытовые, не содержащие озоноразрушающих веществ, утратившие потребительские свойства	48271315524	0,000	0,030	0,000	0,000	0,000	0,000	0,030	0,000	0,000	0,030	0,000	0,000	0,000	0,000	0,000
462	Сульфоуголь отработанный при водоподготовке	71021201494	0,000	0,000	0,000	0,000	0,000	0,000	0,000	0,000	0,000	0,000	0,000	0,000	0,000	0,000	0,000
463	Счетчики банкнот, утратившие потребительские свойства (кроме ультрафиолетовых)	48281312524	0,000	0,038	0,000	0,000	0,000	0,000	0,038	0,000	0,000	0,038	0,000	0,000	0,000	0,000	0,000
464	Тара жестяная консервная, загрязненная пищевыми продуктами	46812211504	0,000	0,698	0,000	0,000	0,000	0,000	0,698	0,000	0,000	0,698	0,000	0,000	0,000	0,000	0,000
465	Тара из прочих полимерных материалов, загрязненная лакокрасочными материалами (содержание 5 % и более)	43819101513	0,000	0,038	0,000	0,000	0,000	0,000	0,038	0,000	0,000	0,000	0,038	0,000	0,000	0,000	0,000

1	2	3	4	5	6	7	8	9	10	11	12	13	14	15	16	17	18
466	Тара из прочих полимерных материалов, загрязненная лакокрасочными материалами (содержание менее 5 %)	43819102514	0,000	0,550	0,000	0,000	0,000	0,000	0,550	0,000	0,000	0,200	0,350	0,000	0,000	0,000	0,000
467	Тара из разнородных полимерных материалов, загрязненная дезинфицирующими средствами	43819111524	0,000	0,000	0,000	0,000	0,000	0,000	0,000	0,000	0,000	0,000	0,000	0,000	0,000	0,000	0,000
468	Тара из разнородных полимерных материалов, загрязненная меламином	43819301524	0,000	0,000	0,000	0,000	0,000	0,000	0,000	0,000	0,000	0,000	0,000	0,000	0,000	0,000	0,000
469	Тара из разнородных полимерных материалов, загрязненная пестицидами третьего класса опасности	43819401524	0,000	10,608	0,000	0,000	0,000	0,000	10,608	0,000	10,608	0,000	0,000	0,000	0,000	0,000	0,000
470	Тара из разнородных полимерных материалов, загрязненная поверхностно-активными веществами	43819115524	0,000	0,000	0,000	0,000	0,000	0,000	0,000	0,000	0,000	0,000	0,000	0,000	0,000	0,000	0,000
471	Тара из разнородных полимерных материалов, не содержащих галогены, незагрязненная	43419971524	0,000	0,945	0,000	0,000	0,000	0,000	0,945	0,800	0,050	0,095	0,000	0,000	0,000	0,000	0,000
472	Тара из черных металлов, загрязненная лакокрасочными материалами	46811200000	0,000	0,000	0,000	0,000	0,000	0,000	0,000	0,000	0,000	0,000	0,000	0,000	0,000	0,000	0,000
473	Тара из черных металлов, загрязненная лакокрасочными материалами (содержание 5 % и более)	46811201513	0,000	0,000	0,000	0,000	0,000	0,000	0,000	0,000	0,000	0,000	0,000	0,000	0,000	0,000	0,000
474	Тара из черных металлов, загрязненная лакокрасочными материалами (содержание менее 5 %)	46811202514	1,000	14,648	1,200	0,000	0,000	0,100	15,698	0,000	0,508	1,549	13,641	1,000	1,000	0,000	1,051
475	Тара из черных металлов, загрязненная нефтепродуктами (содержание нефтепродуктов менее 15%)	46811102514	0,000	0,200	0,300	0,000	0,000	0,000	0,500	0,000	0,000	0,200	0,300	0,000	0,000	0,000	0,000
476	Тара полипропиленовая, загрязненная минеральными удобрениями	43812203514	0,000	14,247	0,000	0,000	0,000	0,000	14,247	0,000	14,247	0,000	0,000	0,000	0,000	0,000	0,000
477	Тара полиэтиленовая, загрязненная лакокрасочными материалами (содержание менее 5 %)	43811102514	0,000	0,102	1,400	0,000	0,000	0,000	1,502	0,000	0,000	1,446	0,056	0,000	0,000	0,000	0,000
478	Тара полиэтиленовая, загрязненная неорганическими нерастворимыми или малорастворимыми минеральными веществами	43811201514	0,000	0,000	0,500	0,000	0,000	0,000	0,500	0,000	0,000	0,500	0,000	0,000	0,000	0,000	0,000
479	Тара полиэтиленовая, загрязненная нефтепродуктами (содержание менее 15%)	43811301514	0,000	0,000	1,400	0,000	0,000	0,000	0,000	0,000	0,000	0,000	0,000	0,000	0,000	0,000	1,400
480	Тара полиэтиленовая, загрязненная поверхностно-активными веществами	43811901514	0,000	0,000	5,800	0,000	0,000	0,000	5,800	0,000	5,800	0,000	0,000	0,000	0,000	0,000	0,000
481	Тара стеклянная загрязненная	45181000000	0,000	0,410	0,000	0,000	0,000	0,000	0,410	0,000	0,000	0,000	0,410	0,000	0,000	0,000	0,000
482	Телефонные и факсимильные аппараты, утратившие потребительские свойства	48132101524	0,000	0,013	0,002	0,000	0,000	0,000	0,015	0,012	0,000	0,003	0,000	0,000	0,000	0,000	0,000
483	Ткани хлопчатобумажные и смешанные суровые фильтровальные отработанные незагрязнённые	40211101624	0,000	0,400	0,000	0,000	0,000	0,000	0,400	0,000	0,400	0,000	0,000	0,000	0,000	0,000	0,000
484	Ткань фильтровальная из разнородных материалов, загрязненная пылью поливинилового спирта	31552511234	0,000	0,000	0,000	0,000	0,000	0,000	0,000	0,000	0,000	0,000	0,000	0,000	0,000	0,000	0,000
485	Ткань фильтровальная (бельтинг), загрязненная неорганическими солями кадмия (не более 3% в пересчете на кадмий) при производстве ацетальдегида	31361121234	0,000	0,240	0,000	0,000	0,000	0,000	0,000	0,000	0,000	0,000	0,000	0,240	0,000	0,240	0,000
486	Ткань фильтровальная из полимерных волокон отработанная при очистке технологических газов производства слабой азотной кислоты	31412021234	0,000	0,000	0,000	0,000	0,000	0,000	0,000	0,000	0,000	0,000	0,000	0,000	0,000	0,000	0,000
487	Ткань фильтровальная из полимерных волокон отработанная, загрязненная меламином, при производстве меламина	31010231614	0,000	0,000	0,000	0,000	0,000	0,000	0,000	0,000	0,000	0,000	0,000	0,000	0,000	0,000	0,000
488	Ткань фильтровальная из полимерных волокон отработанная, загрязненная пылью синтетических алюмосиликатов	44322105614	0,000	0,000	0,000	0,000	0,000	0,000	0,000	0,000	0,000	0,000	0,000	0,000	0,000	0,000	0,000
489	Ткань фильтровальная из полимерных волокон при очистке воздуха отработанная	44322101624	0,000	1,301	0,000	0,000	0,000	0,000	0,121	0,000	0,009	0,000	0,112	1,180	0,000	1,180	0,000
490	Ткань фильтровальная из разнородных материалов, загрязненная минеральными удобрениями (не более 15 %), содержащими азот, фосфор и калий	44329001624	0,000	0,000	0,000	0,000	0,000	0,000	0,000	0,000	0,000	0,000	0,000	0,000	0,000	0,000	0,000
491	Ткань фильтровальная шерстяная, загрязненная оксидами магния и кальция в количестве не более 5 %	44321102624	0,000	0,000	0,000	0,000	0,000	0,000	0,000	0,000	0,000	0,000	0,000	0,000	0,000	0,000	0,000
492	Тормозные колодки отработанные с остатками накладок асбестовых	92031002524	0,000	0,611	0,010	0,000	0,010	0,000	0,589	0,300	0,086	0,123	0,080	0,010	0,010	0,000	0,022
493	Трубы, муфты из асбоцемента, утратившие потребительские свойства, незагрязнённые	45551001514	0,000	40,160	0,000	0,000	0,000	0,000	40,160	0,000	0,000	0,000	40,160	0,000	0,000	0,000	0,000
494	Уголь активированный отработанный, загрязнённый негалогенированными органическими веществами (содержание менее 15 %)	44250411204	0,000	0,000	0,000	0,000	0,000	0,000	0,000	0,000	0,000	0,000	0,000	0,000	0,000	0,000	0,000
495	Уголь активированный отработанный, загрязнённый нефтепродуктами (содержание нефтепродуктов менее 15 %)	44250402204	0,000	0,000	0,000	0,000	0,000	0,000	0,000	0,000	0,000	0,000	0,000	0,000	0,000	0,000	0,000
496	Уголь активированный отработанный, загрязнённый оксидами железа и нефтепродуктами (суммарное содержание менее 15 %)	44250403204	0,000	29,110	0,000	0,000	0,000	0,000	0,000	0,000	0,000	0,000	0,000	29,110	0,000	29,110	0,000
497	Угольные фильтры отработанные, загрязнённые нефтепродуктами (содержание нефтепродуктов менее 15 %)	44310102524	0,010	0,112	0,322	0,000	0,000	0,022	0,412	0,000	0,102	0,010	0,300	0,000	0,000	0,000	0,010
498	Упаковка из бумаги и/или картона, загрязненная органо-минеральными удобрениями	40591972604	0,000	0,200	0,100	0,000	0,000	0,000	0,300	0,000	0,000	0,200	0,100	0,000	0,000	0,000	0,000
499	Упаковка из разнородных полимерных материалов, загрязненная лакокрасочными материалами (содержание лакокрасочных материалов менее 5 %)	43819108524	0,000	0,100	0,000	0,000	0,000	0,000	0,100	0,100	0,000	0,000	0,000	0,000	0,000	0,000	0,000
500	Упаковка полиэтиленовая, загрязненная органо-минеральными удобрениями	43811921514	0,000	0,031	0,000	0,000	0,000	0,000	0,031	0,031	0,000	0,000	0,000	0,000	0,000	0,000	0,000
501	Фильтрующая загрузка из песка, загрязненная нефтепродуктами (содержание нефтепродуктов менее 15 %)	44370212204	0,000	0,000	0,000	0,000	0,000	0,000	0,000	0,000	0,000	0,000	0,000	0,000	0,000	0,000	0,000

1	2	3	4	5	6	7	8	9	10	11	12	13	14	15	16	17	18
502	Фильтры бумажные отработанные, загрязнённые нефтепродуктами (содержание нефтепродуктов менее 15 %)	44311412604	0,020	0,020	0,000	0,000	0,000	0,000	0,020	0,000	0,000	0,020	0,000	0,000	0,000	0,000	0,020
503	Фильтры воздушные автотранспортных средств отработанные	92130101524	0,024	6,868	0,441	0,000	0,016	0,394	6,893	0,408	4,078	0,824	1,574	0,014	0,014	0,000	0,030
504	Фильтры волокнистые на основе полипропиленовых волокон, загрязнённые нефтепродуктами (содержание нефтепродуктов менее 15 %)	44351102614	0,000	0,040	0,000	0,000	0,000	0,000	0,040	0,000	0,040	0,000	0,000	0,000	0,000	0,000	0,000
505	Фильтры из полиэфирного волокна отработанные при подготовке воды для получения пара	71021301614	0,000	1,900	0,000	0,000	0,000	0,000	0,000	0,000	0,000	0,000	0,000	1,900	0,000	1,900	0,000
506	Фильтры очистки масла автотранспортных средств отработанные	92130201523	0,000	0,000	0,160	0,000	0,000	0,000	0,160	0,000	0,000	0,000	0,160	0,000	0,000	0,000	0,000
507	Фильтры очистки топлива автотранспортных средств отработанные	92130301523	0,000	0,080	0,000	0,000	0,000	0,000	0,080	0,000	0,080	0,000	0,000	0,000	0,000	0,000	0,000
508	Холодильники бытовые, не содержащие озоноразрушающих веществ, утратившие потребительские свойства	48251111524	0,000	0,000	0,175	0,000	0,000	0,000	0,000	0,000	0,000	0,000	0,000	0,000	0,000	0,000	0,175
509	Шины пневматические автомобильные отработанные	92111001504	4,764	200,843	168,709	0,000	8,060	0,000	280,315	61,641	109,641	92,067	16,965	77,284	77,284	0,000	85,941
510	Шлак от сжигания угля малоопасный	61120001214	0,000	0,230	0,000	0,000	0,000	0,000	0,230	0,000	0,000	0,230	0,000	0,000	0,000	0,000	0,000
511	Шлак печей переплава алюминиевого производства	35522001294	0,000	0,000	0,000	0,000	0,000	0,000	0,000	0,000	0,000	0,000	0,000	0,000	0,000	0,000	0,000
512	Шлак сварочный	3140480001994	0,000	0,248	0,000	0,000	0,000	0,000	0,248	0,000	0,000	0,000	0,248	0,000	0,000	0,000	0,000
513	Шлак сварочный	91910002204	0,539	74,316	0,701	0,000	0,162	0,000	74,593	53,921	0,291	0,683	19,698	0,401	0,401	0,000	0,801
514	Шлаки производства ферросплавов	35131000000	0,000	28,220	0,000	0,000	0,000	0,000	28,220	28,220	0,000	0,000	0,000	0,000	0,000	0,000	0,000
515	Шлаки сталеплавильные	35121021204	0,000	8 380,400	0,000	0,000	0,000	0,000	0,000	0,000	0,000	0,000	0,000	0,000	0,000	0,000	8 380,400
516	Шлам от шлифовки кож	30413201394	0,000	6,321	0,000	0,000	0,000	0,000	6,321	0,000	0,041	0,000	6,280	0,000	0,000	0,000	0,000
517	Шламы буровые при бурении, связанном с добычей природного газа и газового конденсата, малоопасные	29112011394	3 874,100	8 614,800	0,000	0,000	0,000	0,000	7 092,100	0,000	7 092,100	0,000	0,000	0,000	0,000	0,000	5 396,800
518	Шламы буровые при бурении, связанном с добычей сырой нефти, малоопасные	29112001394	0,000	0,000	6 436,100	0,000	0,000	6 436,100	0,000	0,000	0,000	0,000	0,000	0,000	0,000	0,000	0,000
519	Электродвигатели, генераторы, трансформаторы и электрическая распределительная и контрольно-измерительная аппаратура , утратившие потребительские свойства	48210000000	0,000	0,000	0,000	0,000	0,000	0,000	0,000	0,000	0,000	0,000	0,000	0,000	0,000	0,000	0,000
520	Электроинструменты для сверления отверстий и закручивания крепежных изделий, утратившие потребительские свойства	48291112524	0,000	0,000	0,002	0,000	0,000	0,000	0,000	0,000	0,000	0,000	0,000	0,000	0,000	0,000	0,002
521	Электронное программно-техническое устройство для приема к оплате платежных карт (pos-терминал), утратившее потребительские свойства	48120913524	0,000	0,008	0,000	0,000	0,000	0,000	0,008	0,000	0,000	0,008	0,000	0,000	0,000	0,000	0,000
522	Электрочайник, утративший потребительские свойства	48252411524	0,000	0,024	0,006	0,000	0,000	0,000	0,024	0,020	0,000	0,004	0,000	0,000	0,000	0,000	0,006
523	Эмульсии и эмульсионные смеси для шлифовки металлов отработанные, содержащие масла или нефтепродукты в количестве менее 15 %	36122202314	0,000	9,752	0,000	0,000	0,000	0,000	9,552	0,000	9,552	0,000	0,000	0,000	0,000	0,000	0,200
524	V класс		1 177 320,177	642 127,350	202 368,240	0,000	316 955,940	155,322	454 077,036	250 290,254	8 983,995	2 992,669	191 830,464	83 817,306	9 011,682	74 403,808	1 176 223,661
525	Абразивные круги отработанные, лом отработанных абразивных кругов	31404302019995	0,000	0,005	0,000	0,000	0,000	0,000	0,005	0,000	0,000	0,000	0,005	0,000	0,000	0,000	0,000
526	Абразивные круги отработанные, лом отработанных абразивных кругов	45610001515	0,944	36,915	0,482	0,000	0,002	0,002	37,295	0,020	0,298	1,429	35,548	1,000	0,900	0,100	0,941
527	Аккумуляторы свинцовые отработанные неповрежденные, с электролитом	92011001532	0,000	0,000	0,000	0,000	0,000	0,000	0,000	0,000	0,000	0,000	0,000	0,000	0,000	0,000	0,000
528	Аломогель отработанный при осушке воздуха и газов, не загрязнённый опасными веществами	44210201495	0,000	0,000	0,000	0,000	0,000	0,000	0,000	0,000	0,000	0,000	0,000	0,000	0,000	0,000	0,000
529	Бой бетонных изделий	34620001205	0,000	75,004	0,000	0,000	5,120	0,000	69,884	0,000	0,000	0,000	69,884	0,000	0,000	0,000	0,000
530	Бой железобетонных изделий	34620002205	0,000	5,760	2 653,400	0,000	0,000	0,000	1 332,460	5,760	0,000	0,000	1 326,700	1 326,700	0,000	1 326,700	0,000
531	Бой кварцевых тиглей незагрязненных	31211431205	0,000	25,000	0,000	0,000	0,000	0,000	25,000	0,000	0,000	0,000	25,000	0,000	0,000	0,000	0,000
532	Бой керамики	34310002205	0,000	30,840	0,000	0,000	0,000	0,000	30,840	0,000	0,040	0,000	30,800	0,000	0,000	0,000	0,000
533	Бой стекла	34190101205	4,820	1 341,859	70,577	0,000	576,150	0,000	833,876	601,179	0,003	30,016	202,678	0,000	0,000	0,000	7,230
534	Бой строительного кирпича	34321001205	0,000	310,640	221,000	0,000	38,300	0,000	382,840	0,000	0,000	0,000	382,840	110,500	0,000	110,500	0,000
535	Бой шамотного кирпича	34211001205	0,000	2 580,913	0,000	0,000	2 072,513	0,000	420,400	420,400	0,000	0,000	0,000	0,000	0,000	0,000	88,000
536	Ботва от корнеплодов, другие подобные растительные остатки при выращивании овощей	11121001235	0,000	3 245,090	7 624,500	0,000	0,000	0,000	6 755,690	0,000	108,600	0,000	6 647,090	4 113,900	0,000	4 113,900	0,000
537	Брак полиэфирного волокна и нитей	31912000235	0,000	23,152	0,000	0,000	0,000	0,000	23,152	0,000	0,000	0,000	23,152	0,000	0,000	0,000	0,000
538	Брак бумажных фильтров	30625101205	0,000	1,200	0,000	0,000	0,000	0,000	1,200	0,000	0,000	0,000	1,200	0,000	0,000	0,000	0,000
539	Брак полиакрилового волокна и нитей	31913000235	0,000	1,160	0,000	0,000	0,000	0,000	1,160	0,000	0,000	0,000	1,160	0,000	0,000	0,000	0,000
540	Бумага и изделия из бумаги, утратившие потребительские свойства	40500000000	0,000	1,544	0,000	0,000	0,000	0,000	1,544	0,000	0,000	0,944	0,600	0,000	0,000	0,000	0,000
541	Выжимки сладкие	30122002295	0,000	190,000	0,000	0,000	190,000	0,000	0,000	0,000	0,000	0,000	0,000	0,000	0,000	0,000	0,000
542	Выжимки фруктовые и ягодные	30113101295	0,000	690,000	0,000	0,000	600,000	0,000	90,000	0,000	0,000	0,000	90,000	0,000	0,000	0,000	0,000
543	Гамизто-солевые шламы	23221002395	0,000	7,000	0,000	0,000	0,000	0,000	7,000	0,000	0,000	0,000	7,000	0,000	0,000	0,000	0,000
544	Грабли виноградные	30122001205	0,000	45,000	0,000	0,000	45,000	0,000	0,000	0,000	0,000	0,000	0,000	0,000	0,000	0,000	0,000
545	Грунт, образовавшийся при проведении землеройных работ, не загрязнённый опасными веществами	81110001495	0,000	13 173,235	5 088,210	0,000	2 614,800	0,000	15 190,035	10 919,120	12,000	0,000	4 258,915	456,610	0,000	456,610	0,000
546	Древесные отходы из натуральной чистой древесины несортированные	30529000000	0,000	55,670	0,000	0,000	12,000	0,000	43,670	41,500	0,000	0,000	2,170	0,000	0,000	0,000	0,000
547	Дробина солодовая (пивная)	30124005295	0,000	1 006,560	0,000	0,000	78,700	0,000	927,860	713,810	0,000	0,000	214,050	0,000	0,000	0,000	0,000
548	Дробина хмелевая	30124006295	0,000	8,058	0,000	0,000	0,650	0,000	7,408	2,108	0,000	0,000	5,300	0,000	0,000	0,000	0,000
549	Дрожжевые осадки жидкие	30122003395	0,000	0,000	0,000	0,000	0,000	0,000	0,000	0,000	0,000	0,000	0,000	0,000	0,000	0,000	0,000
550	Дрожжевые осадки отжатые	30122004295	0,000	109,000	0,000	0,000	109,000	0,000	0,000	0,000	0,000	0,000	0,000	0,000	0,000	0,000	0,000
551	Дрожжи пивные отработанные	30124007395	0,000	38,000	0,000	0,000	2,300	0,000	35,700	31,700	0,000	0,000	4,000	0,000	0,000	0,000	0,000

1	2	3	4	5	6	7	8	9	10	11	12	13	14	15	16	17	18
552	Дрожжи хлебопекарные отработанные	30117904105	0,000	0,279	0,000	0,000	0,000	0,000	0,279	0,129	0,000	0,000	0,150	0,000	0,000	0,000	0,000
553	Жмых подсолнечный	30114131295	0,000	34 650,000	0,000	0,000	0,000	0,000	34 650,000	34 650,000	0,000	0,000	0,000	0,000	0,000	0,000	0,000
554	Зерновая оболочка солода	30124002495	0,000	2,600	0,000	0,000	2,600	0,000	0,000	0,000	0,000	0,000	0,000	0,000	0,000	0,000	0,000
555	Зерноотходы мягкой пшеницы	11112002495	0,000	622,080	0,000	0,000	622,080	0,000	0,000	0,000	0,000	0,000	0,000	0,000	0,000	0,000	0,000
556	Зерноотходы овса	11112007495	0,000	16,250	0,000	0,000	0,000	0,000	16,250	16,250	0,000	0,000	0,000	0,000	0,000	0,000	0,000
557	Зерноотходы прочих зернобобовых культур (овощей бобовых сушеных)	11112015495	0,000	132,227	0,000	0,000	130,057	0,000	2,170	2,170	0,000	0,000	0,000	0,000	0,000	0,000	0,000
558	Зерноотходы прочих зерновых культур	11112014495	0,000	879,975	0,000	0,000	411,095	0,000	468,880	466,380	0,000	0,300	2,200	0,000	0,000	0,000	0,000
559	Зерноотходы твердой пшеницы	11112001495	0,000	34 600,065	0,000	0,000	20 793,700	0,000	13 806,265	13 792,990	0,000	0,000	13,275	0,000	0,000	0,000	0,100
560	Зола от сжигания древесного топлива практически неопасная	61190002405	0,000	276,135	0,000	0,000	0,000	0,000	276,135	7,940	0,000	0,000	235,345	0,000	0,000	0,000	0,000
561	Золошлаковая смесь от сжигания углей практически неопасная	61140002205	0,000	694,916	0,000	0,000	616,726	0,000	78,190	0,000	0,010	0,000	78,180	0,000	0,000	0,000	0,000
562	Изделия текстильные, утратившие потребительские свойства, загрязнённые	40230000000	0,000	4,716	0,000	0,000	0,000	0,000	4,716	0,000	0,000	0,000	4,716	0,000	0,000	0,000	0,000
563	Изделия хлебобулочные и мучные кондитерские, утратившие потребительские свойства	40150000000	0,000	4,000	0,000	0,000	0,000	0,000	4,000	0,000	0,000	0,000	4,000	0,000	0,000	0,000	0,000
564	Ил стабилизированный биологических очистных сооружений хозяйственно-бытовых и смешанных сточных вод	72220002395	11 641,022	13 202,857	0,000	0,000	8 992,693	0,000	5 606,080	5 600,000	6,080	0,000	0,000	4 027,850	3 987,050	40,800	10 204,306
565	Ионообменные смолы отработанные при водоподготовке	71021101205	0,000	32,476	0,000	0,000	0,000	0,000	0,116	0,000	0,000	0,000	0,116	32,360	0,000	32,360	0,000
566	Использованные книги, журналы, брошюры, проспекты, каталоги	40512201605	0,000	6,350	0,000	0,000	0,000	0,000	6,350	0,000	0,000	0,000	6,350	0,000	0,000	0,000	0,000
567	Картон фильтровальный отработанный при производстве безалкогольных напитков	30129511605	0,000	2,550	0,000	0,000	0,000	0,000	2,550	0,000	0,000	0,000	2,550	0,000	0,000	0,000	0,000
568	Картриджи печатающих устройств с содержанием тонера менее 7 % отработанные	48120302524	0,000	0,004	0,000	0,000	0,000	0,000	0,004	0,000	0,000	0,000	0,004	0,000	0,000	0,000	0,000
569	Каски защитные пластмассовые, утратившие потребительские свойства	49110101525	0,000	0,624	0,000	0,000	0,000	0,000	0,624	0,000	0,000	0,000	0,624	0,000	0,000	0,000	0,000
570	Керамические изделия прочие, утратившие потребительские свойства, незагрязнённые	45911099515	0,000	10,724	1,650	0,000	0,000	0,000	10,724	0,000	0,000	0,000	10,724	1,650	0,000	1,650	0,000
571	Керамические изделия технического назначения отработанные незагрязнённые практически неопасные	45912111515	0,000	0,080	0,000	0,000	0,000	0,000	0,080	0,000	0,000	0,000	0,080	0,000	0,000	0,000	0,000
572	Кизельгур, отработанный при фильтрации пива	30124511495	0,000	1,400	0,000	0,000	0,000	0,000	1,400	0,000	0,000	0,000	1,400	0,000	0,000	0,000	0,000
573	Компьютеры и периферийное оборудование, утратившие потребительские свойства	48120000000	0,100	0,091	0,000	0,000	0,000	0,000	0,000	0,000	0,000	0,000	0,000	0,000	0,000	0,000	0,191
574	Лабораторные отходы и остатки химикалиев	94100000000	0,000	0,400	0,000	0,000	0,000	0,000	0,400	0,000	0,000	0,000	0,000	0,000	0,000	0,000	0,000
575	Лам и отходы цветных металлов несортированные загрязнённые	46820100000	0,000	0,120	0,000	0,000	0,000	0,000	0,120	0,000	0,000	0,000	0,120	0,000	0,000	0,000	0,000
576	Лампы накаливания или газоразрядные лампы, дуговые лампы, светодиодные лампы, утратившие потребительские свойства	48241000000	0,000	0,000	0,000	0,000	0,000	0,000	0,000	0,000	0,000	0,000	0,000	0,000	0,000	0,000	0,000
577	Лампы накаливания, утратившие потребительские свойства	48241100525	0,341	3,623	0,000	0,000	0,000	0,000	3,964	0,000	0,000	0,000	3,964	0,093	0,000	0,000	0,000
578	Лампы ртутные, ртутно-кварцевые, люминесцентные, утратившие потребительские свойства	47110101521	0,000	0,000	0,000	0,000	0,000	0,000	0,000	0,000	0,000	0,000	0,000	0,000	0,000	0,000	0,000
579	Ленты конвейерные, приводные ремни, утратившие потребительские свойства, незагрязнённые	43112001515	0,000	20,727	0,000	0,000	0,600	0,000	0,117	0,000	0,000	0,000	0,117	0,000	0,000	0,000	20,010
580	Лом алюминиевых банок из-под напитков	46220005515	0,000	233,670	2,200	0,000	0,000	0,000	235,870	235,870	0,000	0,000	0,000	0,000	0,000	0,000	0,000
581	Лом бетонных изделий, отходы бетона в кусковой форме	82220101215	0,000	3 488,378	11,000	0,000	42,000	0,000	3 446,378	0,000	10,000	0,000	3 436,378	11,000	0,000	11,000	0,000
582	Лом бортовых камней, брусчатки, булыжных камней и прочие отходы изделий из природного камня	82110101215	0,000	0,500	0,000	0,000	0,000	0,000	0,500	0,000	0,000	0,000	0,500	0,000	0,000	0,000	0,000
583	Лом дорожного полотна автомобильных дорог (кроме отходов битума и асфальтовых покрытий)	83010001715	0,000	297,000	0,000	0,000	297,000	0,000	0,000	0,000	0,000	0,000	0,000	0,000	0,000	0,000	0,000
584	Лом железобетонных изделий, отходы железобетона в кусковой форме	82230101215	0,000	417,480	4,400	0,000	0,000	0,000	419,680	0,000	0,000	0,000	419,680	2,200	0,000	2,200	0,000
585	Лом и отходы алюминия в кусковой форме незагрязнённые	46220003215	0,714	11,264	0,100	0,000	0,000	0,000	12,009	11,962	0,000	0,045	0,002	0,000	0,000	0,000	0,069
586	Лом и отходы алюминия несортированные	46220006205	199,919	411,417	0,008	0,000	0,000	0,000	542,529	540,814	1,100	0,142	0,473	24,085	24,085	0,000	68,815
587	Лом и отходы заготовок и изделий из алюминия незагрязнённые (кроме лома электротехнических изделий)	46220001515	0,000	0,303	0,000	0,000	0,000	0,000	0,303	0,000	0,000	0,303	0,000	0,000	0,000	0,000	0,000
588	Лом и отходы изделий из акрилонитрилбутадиенстирола (пластик абс) незагрязнённые	43414201515	0,000	23,835	0,000	0,000	0,000	0,000	23,835	0,023	0,000	0,000	23,812	0,000	0,000	0,000	0,000
589	Лом и отходы изделий из латуни незагрязнённые	46214001515	0,000	0,030	0,000	0,000	0,000	0,000	0,030	0,030	0,000	0,000	0,000	0,000	0,000	0,000	0,000
590	Лом и отходы изделий из полипропилена незагрязнённые (кроме тары)	43412003515	0,000	128,655	7,680	0,000	8,000	0,000	128,321	71,467	0,128	9,227	47,226	0,014	0,000	0,014	0,000
591	Лом и отходы изделий из полистирола незагрязнённые	43414103515	0,000	0,580	0,000	0,000	0,000	0,000	0,580	0,000	0,000	0,000	0,500	0,000	0,000	0,000	0,000
592	Лом и отходы изделий из полиэтилена незагрязнённые (кроме тары)	43411003515	0,000	74,464	1,700	0,000	9,320	0,000	66,844	58,128	0,000	0,183	8,533	0,000	0,000	0,000	0,000
593	Лом и отходы изделий из полиэтилентерефталата незагрязнённые	43418101515	0,709	19,669	0,500	0,000	0,000	0,000	20,502	19,778	0,000	0,712	0,012	0,000	0,000	0,000	0,376
594	Лом и отходы латуни в кусковой форме незагрязнённые	46214002215	0,000	0,022	0,000	0,000	0,000	0,000	0,022	0,000	0,000	0,022	0,000	0,000	0,000	0,000	0,000
595	Лом и отходы латуни несортированные	46214099205	1,145	13,447	0,000	0,000	0,000	0,000	10,722	10,389	0,323	0,000	0,010	3,870	3,870	0,000	3,870
596	Лом и отходы меди	46211000000	0,000	0,000	0,000	0,000	0,000	0,000	0,000	0,000	0,000	0,000	0,000	0,000	0,000	0,000	0,000
597	Лом и отходы незагрязнённые, содержащие медные сплавы в виде изделий, кусков, несортированные	46210001205	7,066	213,180	5 144,091	0,000	0,000	0,020	5 138,286	5 115,277	0,000	3,119	19,890	0,100	0,100	0,000	226,031
598	Лом и отходы стальные в кусковой форме незагрязнённые	46120002215	69,296	113,435	0,000	0,000	0,000	0,000	174,609	174,489	0,000	0,000	0,120	0,000	0,000	0,000	8,122
599	Лом и отходы стальные несортированные	46120099205	479,387	503,083	0,000	0,000	3,170	0,000	582,937	581,937	1,000	0,000	0,000	395,672	395,672	0,000	396,363
600	Лом и отходы стальных изделий незагрязнённые	46120001515	0,000	10,785	0,026	0,000	0,000	0,000	10,811	6,216	0,000	0,051	4,539	0,000	0,000	0,000	0,000
601	Лом и отходы фольги из алюминия	46220004295	0,000	4,583	0,000	0,000	0,000	0,000	4,583	0,000	0,000	0,958	3,625	0,000	0,000	0,000	0,000

1	2	3	4	5	6	7	8	9	10	11	12	13	14	15	16	17	18
602	Лом и отходы черных и цветных металлов	46000000000	0,000	0,723	0,000	0,000	0,000	0,000	0,723	0,000	0,000	0,723	0,000	0,000	0,000	0,000	0,000
603	Лом и отходы черных металлов незагрязнённые	46100000000	0,000	0,000	0,000	0,000	0,000	0,000	0,000	0,000	0,000	0,000	0,000	0,000	0,000	0,000	0,000
604	Лом и отходы черных металлов несортированные	46101000000	0,000	4,733	0,000	0,000	0,000	0,000	4,733	3,174	0,000	0,028	1,531	0,000	0,000	0,000	0,000
605	Лом и отходы чугунные в кусковой форме незагрязнённые	46110002215	0,000	0,084	0,000	0,000	0,000	0,000	0,084	0,084	0,000	0,000	0,000	0,000	0,000	0,000	0,000
606	Лом и отходы чугунные несортированные	46110099205	0,000	2,421	0,000	0,000	0,000	0,000	0,000	0,000	0,000	0,000	0,000	0,000	0,000	0,000	2,421
607	Лом и отходы чугунных изделий незагрязнённые	46110001515	0,000	0,005	0,000	0,000	0,000	0,000	0,005	0,001	0,000	0,000	0,004	0,000	0,000	0,000	0,000
608	Лом и отходы, содержащие латунь	46214000000	0,000	0,000	0,000	0,000	0,000	0,000	0,000	0,000	0,000	0,000	0,000	0,000	0,000	0,000	0,000
609	Лом и отходы, содержащие медь и ее сплавы	46210000000	0,000	0,000	0,000	0,000	0,000	0,000	0,000	0,000	0,000	0,000	0,000	0,000	0,000	0,000	0,000
610	Лом и отходы, содержащие незагрязненные черные металлы в виде изделий, кусков, несортированные	46101001205	4 191,573	33 341,301	103 694,298	0,000	10 562,770	0,130	120 343,233	120 038,075	13,630	154,530	136,998	2 722,081	2 722,081	0,000	10 321,039
611	Лом и отходы, содержащие несортированные цветные металлы в виде изделий, кусков	46201100000	0,000	0,000	0,402	0,000	0,000	0,000	0,402	0,402	0,000	0,000	0,000	0,000	0,000	0,000	0,000
612	Лом и отходы, содержащие несортированные цветные металлы, незагрязнённые	46201000000	0,000	6,743	0,000	0,000	0,000	0,000	6,693	6,693	0,000	0,000	0,000	0,000	0,000	0,000	0,050
613	Лом и отходы, содержащие цветные металлы, незагрязнённые	46200000000	0,100	0,000	0,000	0,000	0,100	0,000	0,000	0,000	0,000	0,000	0,000	0,000	0,000	0,000	0,000
614	Лом изделий из стекла	45110100205	0,000	3 021,603	4 325,380	0,000	1 547,400	0,000	5 784,733	3 301,653	2 396,280	13,549	73,251	6,560	0,000	6,560	8,290
615	Лом керамических изоляторов	45911001515	0,000	7,190	0,000	0,000	0,000	0,000	7,190	0,000	0,000	0,000	7,190	0,000	0,000	0,000	0,000
616	Лом кирпичной кладки от сноса и разборки зданий	81220101205	0,000	1 185,296	0,000	0,000	0,000	0,000	1 185,296	170,000	0,000	0,000	1 015,296	0,000	0,000	0,000	0,000
617	Лом медных сплавов несортированный	3541010101995	0,000	0,000	0,000	0,000	0,000	0,000	0,000	0,000	0,000	0,000	0,000	0,000	0,000	0,000	0,000
618	Лом стекла и изделий из стекла при сортировке твердых коммунальных отходов	74111511205	0,000	1 168,340	136,100	0,000	0,000	0,000	1 304,440	1 304,440	0,000	0,000	0,000	0,000	0,000	0,000	0,000
619	Лом строительного кирпича незагрязнённый	82310101215	0,000	2,358	65,800	0,000	0,340	0,000	34,918	0,000	0,000	0,000	34,918	32,900	0,000	32,900	0,000
620	Лом цинка и отходы, содержащие цинк	46250000000	0,000	0,004	0,000	0,000	0,000	0,000	0,004	0,000	0,000	0,004	0,000	0,000	0,000	0,000	0,000
621	Лом черепицы, керамики незагрязнённый	82320101215	0,000	45,820	0,000	0,000	0,000	0,000	45,820	0,000	0,000	0,000	45,820	0,000	0,000	0,000	0,000
622	Лом черных металлов несортированный	3513010001995	0,000	8,304	0,000	0,000	0,000	0,000	8,304	0,000	0,000	0,000	8,304	0,000	0,000	0,000	0,000
623	Лом шамотного кирпича незагрязнённый	91218101215	0,000	80,270	0,000	0,000	0,500	0,000	79,770	0,000	0,000	0,000	79,770	0,000	0,000	0,000	0,000
624	Лом электротехнических изделий из алюминия (провод. голые жилы кабелей и шнуров, шины распределительных устройств, трансформаторов, выпрямители)	46220002515	4,231	11,692	0,000	0,000	0,000	0,000	14,756	14,756	0,000	0,000	0,000	1,660	1,660	0,000	1,167
625	Лузга подсолнечная	30114121495	0,000	1,250	0,000	0,000	0,000	0,000	1,250	0,000	0,000	0,000	1,250	0,000	0,000	0,000	0,000
626	Лузга просяная	30116134495	0,000	0,500	0,000	0,000	0,500	0,000	0,000	0,000	0,000	0,000	0,000	0,000	0,000	0,000	0,000
627	Мездра	30411100000	0,000	456,012	0,000	0,000	32,500	0,000	423,512	0,000	0,000	0,000	423,512	0,000	0,000	0,000	0,000
628	Мешки бумажные неводагопрочные (без битумной пропитки, прослойки и армированных слоев), утратившие потребительские свойства, незагрязнённые	40518101605	0,000	4,021	0,000	0,000	0,000	0,000	4,021	0,000	0,000	0,000	4,021	0,000	0,000	0,000	0,000
629	Молочная продукция, утратившая потребительские свойства	40130000000	0,000	16,627	0,000	0,000	0,000	0,000	16,627	12,627	0,000	0,000	4,000	0,000	0,000	0,000	0,000
630	Молочная продукция, утратившая потребительские свойства	40131011315	0,000	38,900	0,000	0,000	0,000	0,000	38,900	34,000	0,000	0,000	4,900	0,000	0,000	0,000	0,000
631	Мусор и смет от уборки парков, скверов, зон массового отдыха, набережных, пляжей и других объектов благоустройства	73120002725	0,000	5 848,000	421,100	0,000	237,300	0,000	5 864,500	0,000	82,947	0,000	5 781,553	167,300	0,000	167,300	0,000
632	Мусор и смет от уборки складских помещений малоопасный	73322001724	0,000	1,505	2,400	0,000	0,000	0,000	1,505	0,000	0,000	0,000	1,505	2,400	0,000	2,400	0,000
633	Мусор и смет производственных и складских помещений	73320000000	0,000	56,816	0,000	0,000	0,000	0,000	56,816	0,000	0,000	0,000	56,816	0,000	0,000	0,000	0,000
634	Мусор и смет производственных помещений малоопасный	73321001724	0,000	0,745	0,000	0,000	0,000	0,000	0,745	0,000	0,000	0,000	0,745	0,000	0,000	0,000	0,000
635	Мусор и смет производственных помещений практически неопасный	73321002725	0,000	1 500,216	0,000	0,000	0,000	0,000	1 435,951	0,113	6,910	92,541	1 336,387	64,265	0,000	64,265	0,000
636	Мусор и смет уличный	73120001724	0,000	13,900	0,000	0,000	0,000	0,000	13,900	0,000	0,000	0,000	13,900	0,000	0,000	0,000	0,000
637	Мусор от офисных и бытовых помещений организаций несортированный (исключая крупногабаритный)	73310001724	0,000	156,707	0,000	0,000	0,000	0,000	154,907	0,000	2,100	1,733	151,075	0,000	0,000	0,000	1,800
638	Мусор от офисных и бытовых помещений организаций практически неопасный	73310002725	0,000	377,668	0,000	0,000	0,000	0,000	377,668	15,098	4,000	80,830	277,740	0,000	0,000	0,000	0,000
639	Мусор от офисных и бытовых помещений предприятий, организаций	73310000000	0,000	73,833	0,000	0,000	0,000	0,000	73,833	0,000	2,690	0,560	70,583	0,000	0,000	0,000	0,000
640	Мусор с защитных решёток гидроэлектростанций	62110001715	0,000	188,800	0,000	0,000	0,000	0,000	182,400	0,000	0,000	0,000	182,400	0,000	0,000	0,000	6,400
641	Мусор с защитных решёток при водозаборе	71011001715	1,200	16,755	0,000	0,000	1,200	0,000	15,555	0,000	0,000	0,000	15,555	0,000	0,000	0,000	1,200
642	Мусор с защитных решёток хозяйственно-бытовой и смешанной канализации практически неопасный	72210102715	0,000	31,880	0,000	0,000	0,000	0,000	31,880	0,000	0,000	0,000	31,880	0,000	0,000	0,000	0,000
643	Навоз конский перепревший	11221002295	0,000	2 661,816	0,000	0,000	1 179,816	0,000	148,000	148,000	0,000	0,000	0,000	0,000	0,000	0,000	1 334,000
644	Навоз крупного рогатого скота перепревший	11211002295	1 455,000	42 566,373	0,000	0,000	40 738,253	0,000	1 673,120	473,000	0,000	0,000	1 200,120	0,000	0,000	0,000	1 610,000
645	Навоз мелкого рогатого скота перепревший	11241002295	0,000	10 045,149	0,000	0,000	8 802,069	0,000	1 243,080	433,000	0,000	0,000	810,080	0,000	0,000	0,000	0,000
646	Навоз пушных зверей перепревший	11291102295	0,000	210,000	0,000	0,000	210,000	0,000	0,000	0,000	0,000	0,000	0,000	0,000	0,000	0,000	0,000
647	Напитки, утратившие потребительские свойства	40180000000	0,000	0,000	96,000	0,000	48,000	0,000	48,000	48,000	0,000	0,000	0,000	0,000	0,000	0,000	0,000
648	Не указан	Не указан	0,000	0,000	0,000	0,000	0,000	0,000	0,000	0,000	0,000	0,000	0,000	0,000	0,000	0,000	0,000
649	Непищевые отходы (мусор) кухонь и организаций общественного питания практически неопасные	73610011725	0,000	47,156	0,000	0,000	0,000	0,000	47,156	0,000	0,000	0,000	47,156	0,000	0,000	0,000	0,000
650	Носители информации магнитные и оптические, утратившие потребительские свойства	48180000000	0,000	0,000	0,000	0,000	0,000	0,000	0,000	0,000	0,000	0,000	0,000	0,000	0,000	0,000	0,000
651	Оборудование для измерения, испытаний и навигации; часы всех видов, утратившие потребительские свойства	48150000000	0,000	0,003	0,000	0,000	0,000	0,000	0,003	0,000	0,000	0,003	0,000	0,000	0,000	0,000	0,000
652	Оборудование коммуникационное, утратившее потребительские свойства	48130000000	0,000	0,000	0,000	0,000	0,000	0,000	0,000	0,000	0,000	0,000	0,000	0,000	0,000	0,000	0,000
653	Оборудование компьютерное, электронное, оптическое, утратившее потребительские свойства	48100000000	0,000	0,000	0,000	0,000	0,000	0,000	0,000	0,000	0,000	0,000	0,000	0,000	0,000	0,000	0,000
654	Оборудование электрическое прочее	48290000000	0,000	0,000	0,000	0,000	0,000	0,000	0,000	0,000	0,000	0,000	0,000	0,000	0,000	0,000	0,000
655	Оборудование электрическое, утратившее потребительские свойства	48200000000	0,000	0,000	0,000	0,000	0,000	0,000	0,000	0,000	0,000	0,000	0,000	0,000	0,000	0,000	0,000

1	2	3	4	5	6	7	8	9	10	11	12	13	14	15	16	17	18
656	Обрезки вулканизованной резины	33115102205	0,000	22,492	0,000	0,000	0,000	0,000	22,491	0,000	1,080	0,003	21,408	0,000	0,000	0,000	0,001
657	Обрезки и обрывки смешанных тканей	30311109235	0,440	90,277	2,460	0,000	9,838	0,000	78,979	0,000	0,016	0,000	78,964	4,360	0,000	4,360	0,000
658	Обрезки и обрывки тканей из полиамидного волокна	30311121235	0,000	0,502	0,000	0,000	0,000	0,000	0,502	0,000	0,000	0,000	0,502	0,000	0,000	0,000	0,000
659	Обрезки и обрывки хлопчатобумажных тканей	30311101235	0,000	63,656	0,000	0,000	0,000	0,000	63,656	0,000	0,000	0,000	63,656	0,000	0,000	0,000	0,000
660	Обрезки и обрывки шерстяных тканей	30311103235	0,000	3,045	0,000	0,000	0,000	0,000	3,045	0,000	0,045	0,000	3,000	0,000	0,000	0,000	0,000
661	Обрезки кожевенные	30431100000	0,000	2,966	0,000	0,000	0,000	0,000	2,966	0,000	0,000	0,000	2,966	0,000	0,000	0,000	0,000
662	Обрезь валяльно-войлочной продукции	30299211235	0,000	0,064	0,000	0,000	0,000	0,000	0,064	0,000	0,000	0,000	0,064	0,000	0,000	0,000	0,000
663	Обрезь гофрокартона	30612143295	0,000	21,300	0,000	0,000	0,000	0,000	21,300	0,000	0,000	20,000	1,300	0,000	0,000	0,000	0,000
664	Обрезь жесткого кожевенного товара	30431103295	0,000	7,422	0,000	0,000	1,500	0,000	5,922	0,000	0,006	0,000	5,916	0,000	0,000	0,000	0,000
665	Обрезь кож нехромового дубления	30431102295	0,000	17,500	0,000	0,000	16,000	0,000	1,500	0,800	0,000	0,000	0,700	0,000	0,000	0,000	0,000
666	Обрезь натуральной чистой древесины	1711050101005	0,000	0,025	0,000	0,000	0,000	0,000	0,025	0,000	0,000	0,000	0,025	0,000	0,000	0,000	0,000
667	Обрезь натуральной чистой древесины	30522004215	11,000	358,927	9 795,240	0,000	74,300	51,010	370,027	93,994	92,430	3,700	179,903	9 669,830	38,100	9 631,730	38,100
668	Обтирочный материал, загрязнённый нефтью или нефтепродуктами	91920400000	0,000	0,583	0,000	0,000	0,000	0,000	0,583	0,000	0,050	0,000	0,504	0,000	0,000	0,000	0,000
669	Обтирочный материал, загрязнённый нефтью или нефтепродуктами (содержание нефти или нефтепродуктов менее 15 %)	91920402604	0,000	0,000	0,000	0,000	0,000	0,000	0,000	0,000	0,000	0,000	0,000	0,000	0,000	0,000	0,000
670	Опилки и стружка натуральной чистой древесины несортированные	30529111205	0,000	256,839	20,300	0,000	162,593	0,075	111,856	13,893	9,960	1,125	86,878	1,140	0,000	1,140	1,475
671	Опилки натуральной чистой древесины	1711060101005	0,000	0,015	0,000	0,000	0,000	0,000	0,015	0,000	0,000	0,000	0,015	0,000	0,000	0,000	0,000
672	Опилки натуральной чистой древесины	30523001435	5,500	114,427	20,300	0,000	14,988	0,000	96,839	55,233	2,600	0,000	39,006	28,400	8,100	20,300	8,100
673	Осадки (илы) биологических очистных сооружений хозяйственно-бытовой и смешанной канализации после завершения операций по их обработке согласно техническому регламенту	72220000000	3 537,624	361,103	0,000	0,000	0,000	0,000	2 305,400	2 305,400	0,000	0,000	0,000	0,000	0,000	0,000	1 593,327
674	Осадок (шлам) земляной от промывки овощей (свеклы, картофеля и т.д.)	30113204295	0,000	14,300	0,000	0,000	0,000	0,000	14,300	0,000	0,000	0,000	14,300	0,000	0,000	0,000	0,000
675	Осадок очистных сооружений дождевой (дивневой) канализации практически неопасный	72110002395	0,000	86,880	0,000	0,000	0,000	0,000	86,880	0,000	5,180	12,000	69,700	0,000	0,000	0,000	0,000
676	Осадок с песколовок при очистке хозяйственно-бытовых и смешанных сточных вод практически неопасный	72210202395	123,698	283,661	0,000	0,000	144,258	0,000	0,000	0,000	0,000	0,000	0,000	28,800	26,300	2,500	260,601
677	Осадок сточных вод мойки автомобильного транспорта практически неопасный	92175112395	0,000	3,000	0,000	0,000	0,000	0,000	3,000	0,000	3,000	0,000	0,000	0,000	0,000	0,000	0,000
678	Остатки и огарки стальных сварочных электродов	3512160101995	0,000	0,715	0,000	0,000	0,000	0,000	0,715	0,000	0,000	0,000	0,715	0,000	0,000	0,000	0,000
679	Остатки и огарки стальных сварочных электродов	91910001205	0,945	54,278	1,245	0,000	0,432	0,000	54,452	7,177	1,453	3,692	42,129	1,276	0,328	0,940	0,644
680	Остатки сортировки твердых коммунальных отходов при совместном сборе практически неопасные	74111912725	0,000	33 752,000	28 260,200	0,000	0,000	0,000	14 130,100	1 501,300	0,000	0,000	12 628,800	47 882,100	0,000	47 882,100	0,000
681	Отсев известковых, доломитовых, меловых частиц с размером частиц не более 5 мм практически неопасный	23111202405	0,000	117,694	0,000	0,000	113,335	0,000	4,359	0,000	4,230	0,000	0,129	0,000	0,000	0,000	0,000
682	Отсев каменного угля в виде крошки	21131001495	0,000	0,600	0,000	0,000	0,000	0,000	0,600	0,000	0,000	0,000	0,600	0,000	0,000	0,000	0,000
683	Отходы (мусор) от уборки гостиниц, отелей и других мест временного проживания	73620000000	0,000	328,425	0,000	0,000	0,000	0,000	328,425	0,000	0,000	0,000	328,425	0,000	0,000	0,000	0,000
684	Отходы (мусор) от уборки территории и помещений культурно-спортивных учреждений и зрелищных мероприятий	73710002725	0,000	5 289,563	3 128,151	0,000	2 534,900	3,600	5 794,177	344,150	480,481	12,502	4 957,044	74,400	9,200	65,200	19,837
685	Отходы (мусор) от уборки территории и помещений культурно-спортивных учреждений и зрелищных мероприятий	9120140001005	0,000	2,600	0,000	0,000	0,000	0,000	2,600	0,000	0,000	0,000	2,600	0,000	0,000	0,000	0,000
686	Отходы (мусор) от уборки территории и помещений объектов оптово-розничной торговли	73510000000	0,000	102,844	0,000	0,000	0,000	0,000	102,844	0,000	0,000	17,719	85,125	0,000	0,000	0,000	0,000
687	Отходы (мусор) от уборки территории и помещений объектов оптово-розничной торговли продовольственными товарами	73510001725	24,660	37 341,529	4 128,245	0,000	3 248,552	0,000	37 810,017	361,670	1 685,995	173,454	35 563,651	338,058	0,000	338,058	97,808
688	Отходы (мусор) от уборки территории и помещений объектов оптово-розничной торговли промышленными товарами	73510002725	96,984	36 307,519	3 787,342	0,000	2 880,400	0,000	35 809,673	345,050	839,862	568,078	34 046,185	165,124	100,874	64,250	1 437,523
689	Отходы (мусор) от уборки территории и помещений объектов оптово-розничной торговли промышленными товарами	9120120001005	0,000	3,100	0,000	0,000	0,000	0,000	3,100	0,000	0,000	0,000	3,100	0,000	0,000	0,000	0,000
690	Отходы (мусор) от уборки территории и помещений социально-реабилитационных учреждений	73641111725	0,000	7,070	0,000	0,000	0,000	0,000	7,070	4,800	0,000	0,000	2,270	0,000	0,000	0,000	0,000
691	Отходы (мусор) от уборки территории и помещений учебно-воспитательных учреждений	73710001725	105,966	13 110,914	3 805,135	0,000	2 822,200	0,000	13 220,281	398,871	960,200	106,219	11 864,431	308,618	282,000	18,198	961,336
692	Отходы (осадки) водоподготовки при механической очистке природных вод	71011002395	900,760	1 208,142	0,000	0,000	0,000	0,000	0,000	0,000	0,000	0,000	0,000	1 208,142	101,880	1 106,262	1 002,640
693	Отходы (осадки) из выгребных ям	73210001304	0,000	28,443	0,000	0,000	0,000	0,000	28,443	0,000	0,000	0,000	28,443	0,000	0,000	0,000	0,000
694	Отходы (осадки) при механической и физико-химической очистке хозяйственно-бытовых и смешанных сточных вод	72210000000	30 330,990	2 105,613	0,000	0,000	12 408,000	0,000	98,583	2,300	2,523	0,000	93,760	21,700	21,700	0,000	19 930,020
695	Отходы (осадки) при подготовке воды	9410000000000	0,000	393,294	0,000	0,000	0,000	0,000	0,000	0,000	0,000	0,000	0,000	393,294	0,000	0,000	393,294
696	Отходы абразивных изделий	45610000000	0,000	0,000	0,000	0,000	0,000	0,000	0,000	0,000	0,000	0,000	0,000	0,000	0,000	0,000	0,000
697	Отходы аккумуляторов и аккумуляторных батарей	92010000000	0,000	0,000	2,661	0,000	0,000	0,000	2,661	2,661	0,000	0,000	0,000	0,000	0,000	0,000	0,000
698	Отходы брошюровочно-переплетной и отделочной деятельности	30713100000	0,000	0,560	0,000	0,000	0,000	0,000	0,560	0,000	0,000	0,000	0,560	0,000	0,000	0,000	0,000
699	Отходы бумаги и картона без пропитки и покрытия незагрязнённые	40510000000	0,000	0,000	2,165	0,000	0,000	0,000	2,165	2,165	0,000	0,000	0,000	0,000	0,000	0,000	0,000
700	Отходы бумаги и картона и изделий из них загрязнённые	40590000000	0,000	0,000	0,000	0,000	0,000	0,000	0,000	0,000	0,000	0,000	0,000	0,000	0,000	0,000	0,000
701	Отходы бумаги и картона несортированные	40581000000	0,000	0,008	0,000	0,000	0,000	0,000	0,008	0,000	0,000	0,008	0,000	0,000	0,000	0,000	0,000

1	2	3	4	5	6	7	8	9	10	11	12	13	14	15	16	17	18
702	Отходы бумаги и картона от канцелярской деятельности и делопроизводства	40512202605	0,000	859,227	18,820	0,000	0,000	0,000	870,708	58,042	7,485	43,905	761,276	7,320	0,000	7,320	0,019
703	Отходы бумаги и/или картона при сортировке твердых коммунальных отходов	74111311725	0,000	4 464,120	84,600	0,000	0,000	0,000	4 548,720	4 548,720	0,000	0,000	0,000	0,000	0,000	0,000	0,000
704	Отходы бумаги от резки и штамповки	30612121295	0,000	111,482	0,000	0,000	0,000	0,000	111,482	62,606	1,000	0,000	47,876	0,000	0,000	0,000	0,000
705	Отходы газет	40512203605	0,000	5,200	0,000	0,000	0,000	0,000	5,200	0,000	0,000	0,000	5,200	0,000	0,000	0,000	0,000
706	Отходы гальванических производств прочих	36346000000	0,455	6,055	0,000	0,000	0,000	0,000	6,400	0,000	6,400	0,000	0,000	0,110	0,110	0,000	0,110
707	Отходы гипса в кусковой форме	23112201215	0,000	84,176	0,000	0,000	0,000	0,000	84,176	0,142	2,590	0,000	81,444	0,000	0,000	0,000	0,000
708	Отходы гипса при ремонтно-строительных работах	82419111205	0,000	0,050	0,000	0,000	0,000	0,000	0,050	0,000	0,000	0,000	0,050	0,000	0,000	0,000	0,000
709	Отходы дробленки и сечки овсяной	30116141495	0,000	10,000	0,000	0,000	10,000	0,000	0,000	0,000	0,000	0,000	0,000	0,000	0,000	0,000	0,000
710	Отходы животноводства (включая деятельность по содержанию животных)	11200000000	0,000	0,300	0,000	0,000	0,000	0,000	0,300	0,000	0,000	0,000	0,300	0,000	0,000	0,000	0,000
711	Отходы жизнедеятельности населения в неканализованных зданиях и прочие аналогичные отходы	73200000000	0,000	5,562	0,000	0,000	0,000	0,000	5,562	0,000	0,000	0,000	5,562	0,000	0,000	0,000	0,000
712	Отходы из жилищ крупногабаритные	73111002215	0,000	520,076	2 469,160	0,000	476,900	0,000	1 354,236	0,000	27,760	2,000	1 324,476	1 158,100	626,400	531,700	626,400
713	Отходы известняка, доломита и мела в кусковой форме практически неопасные	23111201215	0,000	4,880	0,000	0,000	0,000	0,000	4,880	0,000	0,000	0,000	4,880	0,000	0,000	0,000	0,000
714	Отходы изолированных проводов и кабелей	48230201525	13,470	20,147	0,100	0,000	0,000	0,000	31,723	28,393	0,000	0,000	3,330	1,994	1,994	0,000	1,994
715	Отходы картона от резки и штамповки	30612141295	0,000	4,692	0,000	0,000	0,000	0,000	4,692	3,400	0,000	0,000	1,292	0,000	0,000	0,000	0,000
716	Отходы коммунальные твердые	73100000000	0,000	166,468	0,000	0,000	0,000	0,000	166,468	0,000	0,000	1,600	164,868	0,000	0,000	0,000	0,000
717	Отходы коммунальные, подобные коммунальным на производстве, отходы при предоставлении услуг населению	73000000000	0,000	324,393	157,520	0,000	0,000	0,000	481,913	0,000	0,000	99,000	382,913	0,000	0,000	0,000	0,000
718	Отходы кухонь и предприятий общественного питания	73610000000	0,000	19,720	0,000	0,000	0,000	0,000	19,720	0,000	0,000	0,000	17,080	0,000	0,000	0,000	0,000
719	Отходы масел, содержащих галогены	47230000000	0,000	0,000	0,000	0,000	0,000	0,000	0,000	0,000	0,000	0,000	0,000	0,000	0,000	0,000	0,000
720	Отходы масличных семян	30114110000	0,000	3,842	0,000	0,000	3,842	0,000	0,000	0,000	0,000	0,000	0,000	0,000	0,000	0,000	0,000
721	Отходы материалов из пластмасс несортированные незагрязнённые	43499000000	0,000	0,000	0,100	0,000	0,000	0,000	0,100	0,000	0,000	0,000	0,100	0,000	0,000	0,000	0,000
722	Отходы материалов лакокрасочных и аналогичных им для нанесения покрытий (кроме тары, загрязненной лакокрасочными материалами, красками)	41440000000	0,000	0,000	0,000	0,000	0,000	0,000	0,000	0,000	0,000	0,000	0,000	0,000	0,000	0,000	0,000
723	Отходы материалов лакокрасочных на основе акриловых или виниловых полимеров (лаки, краски, грунтовки)в водной среде	41441000000	0,000	0,328	0,000	0,000	0,000	0,000	0,328	0,000	0,328	0,000	0,000	0,000	0,000	0,000	0,000
724	Отходы материалов лакокрасочных прочих, включая шпатлевки, олифы, замазки, герметики, мастики	41443000000	0,000	0,000	0,000	0,000	0,000	0,000	0,000	0,000	0,000	0,000	0,000	0,000	0,000	0,000	0,000
725	Отходы минерального волокна теплоизоляционного загрязненные	45712000000	0,000	245,400	101,400	0,000	0,000	0,000	245,400	0,000	245,400	0,000	0,000	101,400	0,000	101,400	0,000
726	Отходы минерального волокна теплоизоляционного незагрязнённые	45711000000	0,000	0,000	101,400	0,000	0,000	0,000	101,400	0,000	0,000	0,000	101,400	0,000	0,000	0,000	0,000
727	Отходы минеральных масел трансмиссионных	40615001313	0,000	0,002	0,000	0,000	0,000	0,000	0,002	0,002	0,000	0,000	0,000	0,000	0,000	0,000	0,000
728	Отходы минеральных масел, не содержащих галогены	40610000000	0,000	0,040	0,000	0,000	0,040	0,000	0,000	0,000	0,000	0,000	0,000	0,000	0,000	0,000	0,000
729	Отходы мучки просяной	30117114495	0,000	0,500	0,000	0,000	0,500	0,000	0,000	0,000	0,000	0,000	0,000	0,000	0,000	0,000	0,000
730	Отходы нефтепродуктов	40600000000	0,000	0,000	0,000	0,000	0,000	0,000	0,000	0,000	0,000	0,000	0,000	0,000	0,000	0,000	0,000
731	Отходы оборудования и прочей продукции, подлежащей особому контролю	47000000000	0,000	0,015	0,000	0,000	0,000	0,000	0,015	0,000	0,000	0,000	0,015	0,000	0,000	0,000	0,000
732	Отходы обработки металлических поверхностей методом электролитического осаждения	36340000000	0,000	0,000	0,000	0,000	0,000	0,000	0,000	0,000	0,000	0,000	0,000	0,000	0,000	0,000	0,000
733	Отходы обслуживания машин и оборудования, не вошедших в другие группы	91800000000	0,051	0,195	0,000	0,000	0,000	0,000	0,000	0,000	0,000	0,000	0,000	0,000	0,000	0,000	0,246
734	Отходы огнеупорного кирпича прочие	91218000000	0,000	22,940	0,000	0,000	0,000	0,000	22,940	22,940	0,000	0,000	0,000	0,000	0,000	0,000	0,000
735	Отходы опалубки деревянной, загрязненной бетоном	82913111205	0,000	7,500	0,000	0,000	0,000	0,000	7,500	0,000	0,000	0,000	7,500	0,000	0,000	0,000	0,000
736	Отходы от механической очистки зерна	30116112495	0,280	9 856,080	0,000	0,000	7 010,420	0,000	2 845,660	2 201,160	0,000	0,000	644,500	0,000	0,000	0,000	0,280
737	Отходы от механической очистки и сортировки зерна (зерновые отходы)	11112000000	0,000	684,620	0,000	0,000	0,000	0,000	684,620	684,620	0,000	0,000	0,000	0,000	0,000	0,000	0,000
738	Отходы от переработки зерновых культур	30116110000	0,000	200,000	0,000	0,000	0,000	0,000	200,000	0,000	0,000	0,000	200,000	0,000	0,000	0,000	0,000
739	Отходы от уборки бань, саун	73942101725	0,000	10,000	0,000	0,000	0,000	0,000	10,000	10,000	0,000	0,000	0,000	0,000	0,000	0,000	0,000
740	Отходы от уборки территории городских и сельских поселений	73120000000	0,000	1 626,709	0,000	0,000	0,000	0,000	1 626,709	0,000	0,000	0,000	1 626,709	0,000	0,000	0,000	0,000
741	Отходы от уборки территорий кладбищ, колумбариев	73120003725	0,000	535,587	1 613,164	0,000	1 023,100	17,050	930,001	343,764	0,000	0,000	586,237	178,500	0,000	178,500	0,100
742	Отходы отрубей и высевок (пшеничных и ржаных)	30117901495	0,000	5 817,451	0,000	0,000	5 712,000	0,000	105,451	103,771	0,000	0,000	1,680	0,000	0,000	0,000	0,000
743	Отходы очистки прочих сточных вод, не содержащих специфические загрязнители	72900000000	0,000	0,000	0,000	0,000	0,000	0,000	0,000	0,000	0,000	0,000	0,000	0,000	0,000	0,000	0,000
744	Отходы пенопласта на основе полистирола незагрязнённые	43414101205	0,000	3,996	0,000	0,000	0,000	0,000	3,996	0,000	0,000	0,000	3,996	0,000	0,000	0,000	0,000
745	Отходы пенополиэтилена незагрязненные	43411001205	0,000	0,120	0,000	0,000	0,000	0,000	0,120	0,000	0,000	0,000	0,120	0,000	0,000	0,000	0,000
746	Отходы переработки шин пневматических отработанных автотранспортных средств	74373200000	0,000	1,655	0,000	0,000	0,000	0,000	1,655	1,475	0,000	0,000	0,180	0,000	0,000	0,000	0,000
747	Отходы песка незагрязнённые	81910001495	6 646,000	3 912,353	0,000	0,000	141,000	0,000	3 372,335	3 369,540	0,000	0,000	2,795	351,000	350,000	1,000	7 044,018
748	Отходы печати в полиграфической деятельности	30712000000	0,000	2,000	0,000	0,000	0,000	0,000	2,000	0,000	0,000	0,000	2,000	0,000	0,000	0,000	0,000
749	Отходы печатных пластин от полиграфической деятельности	30711100000	0,000	4,030	0,000	0,000	0,000	0,000	4,030	4,030	0,000	0,000	0,000	0,000	0,000	0,000	0,000
750	Отходы пленки из полиэтилентерефталата незагрязнённые	43418102295	0,000	15,016	0,500	0,000	0,000	0,000	15,516	15,516	0,000	0,000	0,000	0,000	0,000	0,000	0,000
751	Отходы пленки полиакрилатов и изделий из нее незагрязнённые	43415101515	0,000	0,000	0,000	0,000	0,000	0,000	0,000	0,000	0,000	0,000	0,000	0,000	0,000	0,000	0,000
752	Отходы пленки полипропилена и изделий из нее незагрязнённые	43412002295	0,000	102,098	4,780	0,000	0,000	0,000	106,878	100,590	0,000	0,000	6,287	0,000	0,000	0,000	0,000
753	Отходы пленки полистирола и изделий из нее незагрязнённые	43414102515	0,000	5,127	0,000	0,000	0,000	0,000	5,127	0,000	0,000	5,084	0,043	0,000	0,000	0,000	0,000
754	Отходы пленки полиэтилена и изделий из нее незагрязнённые	43411002295	0,045	1 336,857	9,570	0,000	0,770	0,000	1 344,282	1 077,216	8,100	7,365	251,601	1,420	0,000	1,420	0,000
755	Отходы полипропилена в виде лома, литников	5710300101995	0,000	1,300	0,000	0,000	0,000	0,000	1,300	0,000	0,000	0,000	1,300	0,000	0,000	0,000	0,000

1	2	3	4	5	6	7	8	9	10	11	12	13	14	15	16	17	18
756	Отходы полипропиленовой тары незагрязненной	43412004515	0,000	38,425	0,000	0,000	0,000	0,000	32,558	28,571	0,000	0,000	3,987	5,227	0,000	5,227	0,640
757	Отходы полиуретановой пены незагрязнённые	43425001295	0,000	558,590	0,000	0,000	521,040	0,000	37,550	0,000	0,000	0,000	37,550	0,000	0,000	0,000	0,000
758	Отходы полиуретановой пленки незагрязнённые	43425002295	0,000	2,457	0,000	0,000	0,000	0,000	2,457	0,000	0,057	0,000	2,400	0,000	0,000	0,000	0,000
759	Отходы полиэтиленовой тары незагрязненной	43411004515	0,000	442,027	99,700	0,000	0,000	0,000	541,727	496,483	6,750	0,011	38,483	0,000	0,000	0,000	0,000
760	Отходы потребления бумаги и картона с пропиткой и покрытием (влагопрочные, битумированные, ламинированные), а также изделий из них незагрязнённые	40520000000	0,000	43,000	0,000	0,000	0,000	0,000	43,000	0,000	0,000	0,000	43,000	0,000	0,000	0,000	0,000
761	Отходы потребления картона (кроме электроизоляционного, кровельного и обувного) с черно-белой и цветной печатью	40512101205	0,000	0,300	0,000	0,000	0,000	0,000	0,300	0,000	0,000	0,000	0,300	0,000	0,000	0,000	0,000
762	Отходы потребления на производстве, подобные коммунальным	73300000000	0,000	1 255,312	0,000	0,000	0,000	0,000	1 255,312	0,000	0,000	0,000	1 255,312	0,000	0,000	0,000	0,000
763	Отходы потребления на производстве, подобные коммунальным	9120000000000	0,000	1,300	0,000	0,000	0,000	0,000	1,300	0,000	0,000	0,000	1,300	0,000	0,000	0,000	0,000
764	Отходы потребления обойной, печечной, шпульной и других видов бумаги	40540301205	0,000	98,410	0,000	0,000	0,000	0,000	98,410	0,000	0,000	0,000	98,410	0,000	0,000	0,000	0,000
765	Отходы потребления различных видов белой и цветной бумаги, кроме черного и коричневого цветов	40540201205	0,000	292,943	0,000	0,000	0,000	0,000	292,943	261,170	0,000	0,000	31,773	0,000	0,000	0,000	0,000
766	Отходы потребления различных видов картона, кроме черного и коричневого цветов	40540101205	0,000	17,586	0,000	0,000	0,000	0,000	17,586	9,676	2,590	0,000	5,320	0,000	0,000	0,000	0,000
767	Отходы при выполнении прочих видов деятельности, не вошедшие в блоки 1-3, 6-8	90000000000	0,000	0,282	0,000	0,000	0,000	0,000	0,282	0,000	0,000	0,282	0,000	0,000	0,000	0,000	0,000
768	Отходы при выращивании зерновых и зернобобовых культур	11110000000	0,000	201,500	0,000	0,000	201,500	0,000	0,000	0,000	0,000	0,000	0,000	0,000	0,000	0,000	0,000
769	Отходы при обезвреживании биологических и медицинских отходов	74780000000	0,000	34,613	0,000	0,000	0,000	0,000	34,613	0,000	7,627	0,000	26,986	0,000	0,000	0,000	0,000
770	Отходы при обезвреживании медицинских отходов	74784000000	0,000	1,700	0,000	0,000	0,000	0,000	1,700	0,000	0,000	0,000	1,700	0,000	0,000	0,000	0,000
771	Отходы при обезвреживании отходов	74700000000	0,000	6,932	6,900	0,000	0,000	0,000	6,932	0,000	0,000	0,000	6,932	6,900	0,000	6,900	0,000
772	Отходы при обезвреживании ртутьсодержащих отходов	74740000000	0,000	15,294	15,300	0,000	15,300	0,000	15,294	15,294	0,000	0,000	0,000	0,000	0,000	0,000	0,000
773	Отходы при обработке металлов методом химической сварки (газовой, термитной)	36133000000	0,300	5,110	0,000	0,000	0,000	0,000	5,010	0,000	0,200	0,000	4,810	0,400	0,400	0,000	0,400
774	Отходы при очистке котлов от накипи	61890101205	0,000	0,020	0,000	0,000	0,000	0,000	0,020	0,000	0,000	0,000	0,020	0,000	0,000	0,000	0,000
775	Отходы при предоставлении прочих видов услуг населению	73900000000	0,000	22,000	0,000	0,000	0,000	0,000	22,000	0,000	1,000	0,000	21,000	0,000	0,000	0,000	0,000
776	Отходы при предоставлении услуг в области образования, искусства, развлечений, отдыха и спорта	73700000000	0,000	44,683	0,000	0,000	0,000	0,000	44,683	0,000	0,000	0,000	44,683	0,000	0,000	0,000	0,000
777	Отходы при прочих работах и услугах в сельском хозяйстве	11400000000	0,000	0,010	0,000	0,000	0,000	0,000	0,010	0,000	0,010	0,000	0,000	0,000	0,000	0,000	0,000
778	Отходы при сборе и обработке сточных вод, вод систем оборотного водоснабжения (отходы при сборе и обработке производственных сточных вод, вод оборотного водоснабжения, содержащих специфические загрязнители - см. Блоки 2, 3; отходы фильтровальных материалов при очистке сточных вод см. Блок 4)	72000000000	0,600	0,200	0,000	0,000	0,000	0,000	0,000	0,000	0,000	0,000	0,000	0,800	0,800	0,000	0,800
779	Отходы при уничтожении невостребованной или не подлежащей реализации продукции	96000000000	0,000	0,112	0,000	0,000	0,000	0,000	0,112	0,000	0,112	0,000	0,000	0,000	0,000	0,000	0,000
780	Отходы продукции из пластмасс, не содержащих галогены, незагрязнённые	43400000000	0,000	0,020	0,000	0,000	0,000	0,000	0,020	0,000	0,000	0,000	0,020	0,000	0,000	0,000	0,000
781	Отходы продукции из полиамидов незагрязнённые	43417000000	0,000	0,000	0,000	0,000	0,000	0,000	0,000	0,000	0,000	0,000	0,000	0,000	0,000	0,000	0,000
782	Отходы продукции из полипропилена незагрязнённые	43412000000	0,000	0,497	0,000	0,000	0,000	0,000	0,497	0,000	0,000	0,397	0,100	0,000	0,000	0,000	0,000
783	Отходы продукции из полистирола и его сополимеров незагрязнённые	43414000000	0,000	0,000	0,000	0,000	0,000	0,000	0,000	0,000	0,000	0,000	0,000	0,000	0,000	0,000	0,000
784	Отходы продукции из полиэтилена незагрязнённые	43411000000	0,000	0,000	0,000	0,000	0,000	0,000	0,000	0,000	0,000	0,000	0,000	0,000	0,000	0,000	0,000
785	Отходы продукции из полиэтилентерефталата незагрязнённые	43418000000	0,000	5,150	0,000	0,000	0,000	0,000	5,150	5,150	0,000	0,000	0,000	0,000	0,000	0,000	0,000
786	Отходы продукции из прочих пластмасс на основе эфиров целлюлозы незагрязнённые	43419199205	0,000	0,103	0,000	0,000	0,000	0,000	0,103	0,000	0,000	0,000	0,103	0,000	0,000	0,000	0,000
787	Отходы продукции из резины незагрязнённые (шины и покрышки транспортных средств см. Блок 9)	43100000000	0,000	0,000	0,000	0,000	0,000	0,000	0,000	0,000	0,000	0,000	0,000	0,000	0,000	0,000	0,000
788	Отходы продукции из стеклопластопласта незагрязнённые	43612001205	0,000	0,000	0,000	0,000	0,000	0,000	0,000	0,000	0,000	0,000	0,000	0,000	0,000	0,000	0,000
789	Отходы продукции из текстолита	43423000000	0,000	15,190	0,000	0,000	0,000	0,000	15,190	0,000	0,000	0,000	15,190	0,000	0,000	0,000	0,000
790	Отходы продукции из целлулоида незагрязнённые	43419101205	0,000	2,280	0,000	0,000	0,000	0,000	2,280	0,000	0,000	0,000	2,280	0,000	0,000	0,000	0,000
791	Отходы продукции минеральной неметаллической прочей	45900000000	0,000	0,000	0,000	0,000	0,000	0,000	0,000	0,000	0,000	0,000	0,000	0,000	0,000	0,000	0,000
792	Отходы производства газетной бумаги	30612160000	0,000	0,140	0,000	0,000	0,000	0,000	0,140	0,000	0,000	0,000	0,140	0,000	0,000	0,000	0,000
793	Отходы производства графита и продуктов на его основе	34853000000	0,000	0,624	0,000	0,000	0,000	0,000	0,624	0,000	0,000	0,000	0,624	0,000	0,000	0,000	0,000
794	Отходы производства дизельного топлива, бензина и керосина	30821000000	0,000	0,493	0,000	0,000	0,000	0,000	0,493	0,493	0,000	0,000	0,000	0,000	0,000	0,000	0,000
795	Отходы производства масел, смазочных материалов из нефти	30822000000	0,000	0,045	0,000	0,000	0,000	0,000	0,045	0,000	0,000	0,000	0,045	0,000	0,000	0,000	0,000
796	Отходы производства металлов редкоземельных (включая скандий и иттрий) в чистом виде, в смесях или сплавах	31213200000	0,000	0,000	0,000	0,000	0,000	0,000	0,000	0,000	0,000	0,000	0,000	0,000	0,000	0,000	0,000
797	Отходы производства напитков алкогольных дистиллированных	30121000000	0,000	14,265	0,000	0,000	0,000	0,000	14,265	7,850	0,000	0,000	0,000	0,000	0,000	0,000	0,000
798	Отходы производства пигментов готовых, глушителей стекла и краски, эмалей и глазурей стеклоидных, ангоб, люстр жидких и аналогичных продуктов для керамики, эмалей для стекла и других целей; фритты стекловидной	31721000000	0,247	0,110	0,000	0,000	0,000	0,000	0,110	0,000	0,110	0,000	0,000	0,247	0,247	0,000	0,247

1	2	3	4	5	6	7	8	9	10	11	12	13	14	15	16	17	18
799	Отходы производства пищевых продуктов, напитков, табачных изделий	30100000000	0,000	6,860	0,000	0,000	0,000	0,000	6,860	0,000	0,000	0,000	6,860	0,000	0,000	0,000	0,000
800	Отходы производства пластмасс в первичных формах прочих, не вошедшие в другие группы	31559000000	0,000	25,000	0,000	0,000	0,000	0,000	25,000	0,000	0,000	0,000	25,000	0,000	0,000	0,000	0,000
801	Отходы производства полимеров винилацетата или прочих сложных виниловых эфиров и прочих виниловых полимеров в первичных формах	31552000000	0,000	21,263	0,000	0,000	21,263	0,000	0,000	0,000	0,000	0,000	0,000	0,000	0,000	0,000	0,000
802	Отходы производства полипропилена	31551100000	0,000	0,000	0,000	0,000	0,000	0,000	0,000	0,000	0,000	0,000	0,000	0,000	0,000	0,000	0,000
803	Отходы производства предметов одежды и аксессуаров для нее из пластмасс	33541000000	0,000	3,000	0,000	0,000	3,000	0,000	0,000	0,000	0,000	0,000	0,000	0,000	0,000	0,000	0,000
804	Отходы производства прочих изделий из пластмасс, не вошедшие в другие группы	33542000000	0,000	1,400	0,000	0,000	0,000	0,000	1,400	0,000	0,000	0,000	1,400	0,000	0,000	0,000	0,000
805	Отходы производства прочих неметаллов, не вошедшие в другие группы	31211900000	247,000	28,799	44,500	0,000	0,000	0,000	28,799	0,000	28,799	0,000	0,000	44,500	44,500	0,000	291,500
806	Отходы производства растительных масел	30114100000	0,000	0,000	0,000	0,000	0,000	0,000	0,000	0,000	0,000	0,000	0,000	0,000	0,000	0,000	0,000
807	Отходы производства резиновых изделий	33100000000	0,000	0,720	0,000	0,000	0,000	0,000	0,720	0,000	0,000	0,000	0,720	0,000	0,000	0,000	0,000
808	Отходы производства сварочных и паяльных работ	91910000000	0,000	1,711	0,000	0,000	0,000	0,000	1,711	0,000	0,000	0,000	1,711	0,000	0,000	0,000	0,000
809	Отходы производства товарного бетона	34611000000	0,000	86,000	0,000	0,000	0,000	0,000	86,000	86,000	0,000	0,000	0,000	0,000	0,000	0,000	0,000
810	Отходы прочие производства пищевых продуктов, не вошедшие в другие группы	30118700000	0,000	0,072	0,000	0,000	0,000	0,000	0,072	0,000	0,072	0,000	0,000	0,000	0,000	0,000	0,000
811	Отходы разложения природных фосфатов серной кислотой (фосфогипс) нейтрализованные при производстве фосфорной кислоты	31224111395	1 116 865,880	0,000	0,000	0,000	0,000	0,000	592,000	592,000	0,000	0,000	0,000	0,000	0,000	0,000	1 116 273,880
812	Отходы резиноасбестовых изделий (паронит, шайбы и прокладки из него, детали резиноасбестовые, листы асбестостальные, полотно армированное, кусковые отходы и обрезь)	45570000000	0,000	0,000	0,000	0,000	0,000	0,000	0,000	0,000	0,000	0,000	0,000	0,000	0,000	0,000	0,000
813	Отходы резиновых изделий незагрязнённые	43110000000	0,000	0,670	0,000	0,000	0,000	0,000	0,670	0,000	0,000	0,000	0,670	0,000	0,000	0,000	0,000
814	Отходы синтетических и полусинтетических масел и гидравлических жидкостей	41300000000	0,000	0,000	0,000	0,000	0,000	0,000	0,000	0,000	0,000	0,000	0,000	0,000	0,000	0,000	0,000
815	Отходы синтетических и полусинтетических масел моторных	41310001313	0,000	0,351	0,000	0,000	0,000	0,045	0,306	0,000	0,000	0,306	0,000	0,000	0,000	0,000	0,000
816	Отходы смазок, герметизирующих жидкостей и твердых углеводородов	40640000000	0,000	3,000	0,000	0,000	0,000	0,000	3,000	0,000	3,000	0,000	0,000	0,000	0,000	0,000	0,000
817	Отходы стекла и изделий из стекла незагрязненные	45110000000	0,000	0,000	0,000	0,000	0,000	0,000	0,000	0,000	0,000	0,000	0,000	0,000	0,000	0,000	0,000
818	Отходы стекловолокна	34140001205	0,000	5,792	19,400	0,000	0,000	0,000	5,792	0,000	0,000	0,000	5,792	19,400	0,000	19,400	0,000
819	Отходы строительного щебня незагрязнённые	81910003215	0,000	3,441	0,000	0,000	0,000	0,000	3,441	0,000	0,000	0,000	3,441	0,000	0,000	0,000	0,000
820	Отходы сучьев, ветвей, вершинок от лесоразработок	15211001215	0,000	174,004	0,000	0,000	0,000	0,000	174,004	0,000	0,000	0,000	174,004	0,300	0,300	0,000	0,000
821	Отходы тары, упаковки и упаковочных материалов из полимеров и пластмасс загрязнённые	43810000000	0,000	0,017	0,000	0,000	0,000	0,000	0,017	0,000	0,000	0,000	0,017	0,000	0,000	0,000	0,000
822	Отходы твердых производственных материалов, загрязнённые нефтью или нефтепродуктами, не вошедшие в блоки 2-4, 6-8	91920000000	0,000	0,009	0,000	0,000	0,000	0,000	0,009	0,000	0,000	0,000	0,009	0,000	0,000	0,000	0,000
823	Отходы теста	30117902395	0,000	83,105	0,000	0,000	1,898	0,000	81,208	68,746	0,000	0,000	12,462	0,000	0,000	0,000	0,000
824	Отходы тростника при выращивании грибов	11131001235	0,000	250,000	0,000	0,000	0,000	0,000	250,000	250,000	0,000	0,000	0,000	0,000	0,000	0,000	0,000
825	Отходы упаковки и упаковочных материалов из бумаги и картона загрязнённые	40591000000	0,000	0,000	0,000	0,000	0,000	0,000	0,000	0,000	0,000	0,000	0,000	0,000	0,000	0,000	0,000
826	Отходы упаковки и упаковочных материалов из бумаги и картона незагрязнённые	40518000000	0,000	1,620	0,000	0,000	0,000	0,000	1,620	0,000	0,000	0,000	1,620	0,000	0,000	0,000	0,000
827	Отходы упаковочного гофрокартона незагрязнённые	40518401605	0,000	573,032	0,000	0,000	0,000	0,000	573,032	278,173	0,040	3,520	291,299	0,000	0,000	0,000	0,000
828	Отходы упаковочного картона незагрязнённые	40518301605	0,000	12 805,967	1,200	0,000	0,560	0,000	12 806,428	12 457,255	0,757	0,040	348,376	0,000	0,000	0,000	0,179
829	Отходы упаковочной бумаги незагрязнённые	40518201605	0,000	817,172	0,000	0,000	207,060	0,000	487,112	235,763	64,970	0,695	208,684	0,000	0,000	0,000	123,000
830	Отходы упаковочных материалов из бумаги и картона несортированные незагрязнённые	4058\1101605	0,000	34,332	97,000	0,000	0,000	0,000	131,332	24,776	0,000	0,000	106,556	0,000	0,000	0,000	0,000
831	Отходы упаковочных материалов из бумаги и картона, загрязнённые пищевыми продуктами	40591301605	0,000	8,600	5,500	0,000	0,000	0,000	14,100	0,000	8,600	0,000	5,500	0,000	0,000	0,000	0,000
832	Отходы фильтрации при дефекации свекловичного сока (дефекат)	30118117395	0,000	0,000	0,000	0,000	0,000	0,000	0,000	0,000	0,000	0,000	0,000	0,000	0,000	0,000	0,000
833	Отходы фрикционных материалов(отходы фрикционных материалов на основе асбеста см группу 4 55 900 00 00 0)	92030000000	0,000	0,200	0,000	0,000	0,000	0,000	0,200	0,000	0,200	0,000	0,000	0,000	0,000	0,000	0,000
834	Отходы цемента в кусковой форме	82210101215	0,000	5,865	0,000	0,000	0,040	0,000	5,825	0,000	1,000	0,000	4,825	0,000	0,000	0,000	0,000
835	Отходы шин, покрышек, камер автомобильных	92110000000	0,000	0,000	0,000	0,000	0,000	0,000	0,000	0,000	0,000	0,000	0,000	0,000	0,000	0,000	0,000
836	Отходы, содержащие медные сплавы в кусковой форме	3541011201995	0,000	0,000	0,000	0,000	0,000	0,000	0,000	0,000	0,000	0,000	0,000	0,000	0,000	0,000	0,000
837	Отходы, содержащие черные металлы в кусковой форме	3513120001995	0,000	0,000	0,000	0,000	0,000	0,000	0,000	0,000	0,000	0,000	0,000	0,000	0,000	0,000	0,000
838	Очистки овощного сырья	30113203295	0,000	22,012	0,000	0,000	0,000	0,000	22,012	0,000	0,000	0,000	22,012	0,000	0,000	0,000	0,000
839	Пережженные поликапромидные слитки, жилка, щетина	31911001205	0,000	0,227	0,000	0,000	0,000	0,000	0,227	0,000	0,000	0,000	0,227	0,000	0,000	0,000	0,000
840	Песок кварцевый фильтров очистки питьевой воды отработанный, практически неопасный	71023122495	0,000	1,400	0,700	0,000	0,000	0,000	2,100	0,000	0,000	1,400	0,700	0,000	0,000	0,000	0,000
841	Пищевая масложировая продукция из растительных жиров, утратившая потребительские свойства	40121011315	0,000	4,200	0,500	0,000	0,000	0,000	4,700	0,000	0,000	0,000	4,700	0,000	0,000	0,000	0,000
842	Пищевые концентраты, утратившие потребительские свойства	40169211205	0,000	4,125	0,000	0,000	0,000	0,000	4,125	0,000	4,125	0,000	0,000	0,000	0,000	0,000	0,000
843	Пищевые отходы кухонь и организаций общественного питания несортированные	73610001305	41,145	16 157,750	7 314,033	0,000	641,689	0,000	16 545,305	94,263	507,624	203,068	15 755,361	6 238,728	198,100	6 040,628	285,307
844	Подножный лоскут от меховых овчин	30321001295	0,000	639,118	0,000	0,000	0,000	0,000	639,118	0,000	0,000	0,000	639,118	0,000	0,000	0,000	0,000
845	Подножный лоскут от шубных овчин	30321002295	0,000	0,225	0,000	0,000	0,000	0,000	0,225	0,000	0,000	0,000	0,225	0,000	0,000	0,000	0,000
846	Покрышки пневматических шин отработанные	92113000000	0,000	26,488	0,000	0,000	0,000	0,000	25,788	14,766	3,200	6,791	1,031	0,000	0,000	0,000	0,700
847	Послеспиртовая барда	30121102395	0,000	159 033,000	0,000	0,000	159 033,000	0,000	0,000	0,000	0,000	0,000	0,000	0,000	0,000	0,000	0,000

1	2	3	4	5	6	7	8	9	10	11	12	13	14	15	16	17	18
848	Приемники телевизионные, совмещенные или не совмещенные с широковещательными радиоприемниками или аппаратурой для записи или воспроизведения звука или изображения, утратившие потребительские свойства	48142000000	0,000	0,024	0,000	0,000	0,000	0,000	0,024	0,000	0,000	0,024	0,000	0,000	0,000	0,000	0,000
849	Провод медный эмалированный, утративший потребительские свойства	48230301525	5,660	45,998	0,000	0,000	0,000	0,000	20,881	19,781	0,000	0,000	1,100	30,777	30,777	0,000	30,777
850	Продукты из растительных жиров, утратившие потребительские свойства	40120000000	0,000	4,000	0,000	0,000	0,000	0,000	4,000	0,000	0,000	0,000	4,000	0,000	0,000	0,000	0,000
851	Продукты из фруктов и овощей, утратившие потребительские свойства	40110000000	0,000	578,339	0,000	0,000	0,000	0,000	578,339	83,539	0,000	0,000	494,800	0,000	0,000	0,000	0,000
852	Продукты пищевые прочие, утратившие потребительские свойства	40160000000	0,000	35,939	0,000	0,000	0,000	0,000	35,939	35,939	0,000	0,000	0,000	0,000	0,000	0,000	0,000
853	Прочая продукция из натуральной древесины, утратившая потребительские свойства, незагрязненная	40419000515	0,000	42,793	0,000	0,000	0,000	0,000	42,793	42,793	0,000	0,000	0,000	0,000	0,000	0,000	0,000
854	Прочая тара полимерная загрязненная	43819000000	0,000	0,480	0,000	0,000	0,000	0,000	0,480	0,000	0,000	0,000	0,480	0,000	0,000	0,000	0,000
855	Прочие изделия из натуральных волокон, утратившие потребительские свойства, пригодные для изготовления ветоши	40213199625	0,000	0,000	0,000	0,000	0,000	0,000	0,000	0,000	0,000	0,000	0,000	0,000	0,000	0,000	0,000
856	Прочие изделия из стекла, утратившие потребительские свойства	45190000000	0,000	0,000	0,000	0,000	0,000	0,000	0,000	0,000	0,000	0,000	0,000	0,000	0,000	0,000	0,000
857	Прочие изделия, утратившие потребительские свойства при обслуживании и ремонте автотранспортных средств	92190000000	0,000	0,000	1,000	0,000	0,000	0,000	1,000	0,000	0,000	0,000	1,000	0,000	0,000	0,000	0,000
858	Прочие незагрязнённые отходы бумаги и картона	40550000000	0,000	0,098	0,000	0,000	0,000	0,000	0,098	0,000	0,000	0,000	0,098	0,000	0,000	0,000	0,000
859	Прочие несортированные древесные отходы из натуральной чистой древесины	30529191205	0,000	40,770	0,000	0,000	17,870	0,000	22,900	0,000	0,000	0,000	22,900	0,000	0,000	0,000	0,000
860	Прочие отходы бумаги и картона	40580000000	0,000	1,421	0,000	0,000	0,000	0,000	1,421	0,000	0,000	0,000	1,421	0,000	0,000	0,000	0,000
861	Прочие отходы нефтепродуктов	40690000000	0,000	0,860	0,000	0,000	0,000	0,860	0,000	0,000	0,000	0,000	0,000	0,000	0,000	0,000	0,000
862	Прочие отходы оборудования, утратившего потребительские свойства	48190000000	0,000	0,000	1,300	0,000	0,000	0,000	1,300	0,000	0,000	0,000	1,300	0,000	0,000	0,000	0,000
863	Прочие отходы обслуживания машин и оборудования	91900000000	0,000	0,000	0,000	0,000	0,000	0,000	0,000	0,000	0,000	0,000	0,000	0,000	0,000	0,000	0,000
864	Прочие отходы потребления не производстве, подобные коммунальным	73390000000	0,000	1 070,959	17,335	0,000	0,000	0,000	1 088,294	0,000	0,000	13,785	1 073,509	0,000	0,000	0,000	0,000
865	Прочие отходы производства стекла и изделий из стекла	34190000000	0,000	0,023	0,000	0,000	0,000	0,000	0,023	0,000	0,000	0,023	0,000	0,000	0,000	0,000	0,000
866	Прочие отходы средств ухода за растениями	11414000000	0,000	0,800	0,000	0,000	0,000	0,000	0,800	0,000	0,000	0,000	0,800	0,000	0,000	0,000	0,000
867	Прочие отходы строительства и ремонта зданий, сооружений	82900000000	0,000	3,000	0,000	0,000	0,000	0,000	3,000	0,000	0,000	0,000	3,000	0,000	0,000	0,000	0,000
868	Прочие отходы фильтров и фильтровальных материалов отработанные	44390000000	0,000	0,000	0,000	0,000	0,000	0,000	0,000	0,000	0,000	0,000	0,000	0,000	0,000	0,000	0,000
869	Прочие резиновые изделия, утратившие потребительские свойства, незагрязнённые	43119000000	0,000	2,319	0,000	0,000	0,000	0,000	2,319	0,000	0,000	0,000	2,319	0,000	0,000	0,000	0,000
870	Прочие твердые коммунальные отходы	73190000000	0,000	38,206	0,000	0,000	0,000	0,000	38,206	0,000	0,000	0,000	38,206	0,000	0,000	0,000	0,000
871	Путанка шерстяных волокон	30221202235	0,000	0,230	0,000	0,000	0,000	0,000	0,230	0,000	0,000	0,000	0,230	0,000	0,000	0,000	0,000
872	Пух хлопковый	30211103235	0,000	72,600	0,000	0,000	0,000	0,000	72,600	8,627	0,000	0,000	63,973	0,000	0,000	0,000	0,000
873	Пыль зерновая	30116111425	0,000	19 137,858	1,624	0,000	3 973,907	0,000	15 163,951	14 096,240	0,000	0,000	1 067,711	1,624	0,000	1,624	0,000
874	Растворы технологические гальванических производств отработанные	36348100000	0,000	1,400	0,000	0,000	0,000	0,000	1,400	0,000	1,400	0,000	0,000	0,000	0,000	0,000	0,000
875	Растительные отходы при уходе за газонами, цветниками	73130001205	0,000	252,695	42,070	0,000	0,000	0,000	288,065	0,000	47,590	16,000	224,475	6,790	0,000	6,790	0,000
876	Растительные отходы при уходе за газонами, цветниками, древесно-кустарниковыми посадками	73130000000	0,000	8,900	0,000	0,000	0,000	0,000	8,900	0,000	0,000	0,000	8,900	0,000	0,000	0,000	0,000
877	Растительные отходы при уходе за древесно-кустарниковыми посадками	73130002205	0,000	487,600	30,400	0,000	0,000	0,000	518,000	0,000	13,000	0,000	505,000	0,000	0,000	0,000	0,000
878	Резинометаллические изделия отработанные незагрязнённые	43130001525	0,000	0,125	0,000	0,000	0,000	0,000	0,125	0,000	0,000	0,010	0,115	0,000	0,000	0,000	0,000
879	Резинометаллические отходы	5750040101005	0,000	0,016	0,000	0,000	0,000	0,000	0,016	0,000	0,000	0,000	0,016	0,000	0,000	0,000	0,000
880	Свечи зажигания автомобильные отработанные	92191001525	0,008	0,882	1,325	0,000	0,000	0,000	1,523	0,134	0,044	0,188	1,158	0,680	0,080	0,600	0,092
881	Силикагель отработанный при осушке воздуха и газов, не загрязнённый опасными веществами	44210301495	0,000	17,020	0,000	0,000	0,000	0,000	1,300	0,000	0,000	0,000	1,300	15,720	0,000	15,720	0,000
882	Скорлупа от куриных яиц	30117905295	0,000	594,354	0,000	0,000	589,108	0,000	5,246	1,800	0,000	0,611	2,835	0,000	0,000	0,000	0,000
883	Скоропежный лоскут от меховых овчин	30322001295	0,000	8,624	0,000	0,000	0,000	0,000	8,624	0,000	0,000	0,000	8,624	0,000	0,000	0,000	0,000
884	Скоропежный лоскут от цубных овчин	30322002295	0,000	23,120	0,000	0,000	0,000	0,000	23,120	0,000	0,000	0,000	23,120	0,000	0,000	0,000	0,000
885	Скрап черных металлов незагрязнённый	46101002205	0,000	300,047	0,000	0,000	0,000	0,000	300,047	300,047	0,000	0,000	0,000	0,000	0,000	0,000	0,000
886	Смеси масел минеральных отработанных	40632000000	0,000	0,000	0,000	0,000	0,000	0,000	0,000	0,000	0,000	0,000	0,000	0,000	0,000	0,000	0,000
887	Смесь осадков механической и биологической очистки хозяйственно- бытовых и смешанных сточных вод, выдержанная на площадках стабилизации, практически неопасная	72243122405	0,000	0,000	0,000	0,000	0,000	0,000	0,000	0,000	0,000	0,000	0,000	0,000	0,000	0,000	0,000
888	Смет и прочие отходы от уборки территории предприятий, организаций	73330000000	0,000	844,246	0,000	0,000	0,000	0,000	808,416	0,000	5,600	7,901	794,915	35,830	0,000	35,830	0,000
889	Смет с прочих территорий предприятий, организаций	73339000000	0,000	63,900	0,000	0,000	0,000	0,000	63,900	0,000	0,000	0,000	63,900	0,000	0,000	0,000	0,000
890	Смет с территории гаража, автостоянки, автозаправочной станции	73331000000	0,000	23,470	0,000	0,000	0,000	0,000	23,470	0,000	0,000	0,000	23,470	0,000	0,000	0,000	0,000
891	Смет с территории организаций, не содержащий опасные компоненты в количестве, токсичном для окружающей среды	9120010101005	0,000	32,500	0,000	0,000	0,000	0,000	32,500	0,000	0,000	0,000	32,500	0,000	0,000	0,000	0,000
892	Смет с территории предприятия практически неопасный	73339002715	250,150	31 582,479	7 503,747	0,000	1 683,200	82,130	34 453,411	977,383	1 186,329	1 146,781	31 094,951	1 923,758	3,108	1 920,650	1 196,985
893	Сметки сахара при производстве пищевых продуктов	30111521495	0,000	0,635	0,000	0,000	0,000	0,000	0,635	0,000	0,000	0,000	0,635	0,000	0,000	0,000	0,000

1	2	3	4	5	6	7	8	9	10	11	12	13	14	15	16	17	18
894	Спецодежда из натуральных волокон, утратившая потребительские свойства, пригодная для изготовления ветоши	40213101625	0,000	1,165	0,000	0,000	0,000	0,000	1,165	0,000	0,000	0,000	1,165	0,000	0,000	0,000	0,000
895	Срыв картона	30612142295	0,000	0,000	0,000	0,000	0,000	0,000	0,000	0,000	0,000	0,000	0,000	0,000	0,000	0,000	0,000
896	Стружка алюминиевая незагрязненная	36121207225	1,000	3,260	0,000	0,000	0,000	0,000	3,260	3,260	0,000	0,000	0,000	1,000	1,000	0,000	1,000
897	Стружка бронзы незагрязненная	36121205225	0,000	0,000	0,000	0,000	0,000	0,000	0,000	0,000	0,000	0,000	0,000	0,000	0,000	0,000	0,000
898	Стружка латуни незагрязненная	36121206225	0,000	3,564	0,000	0,000	0,000	0,000	3,564	3,564	0,000	0,000	0,000	0,000	0,000	0,000	0,000
899	Стружка медная незагрязненная	36121204223	0,000	0,000	0,000	0,000	0,000	0,000	0,000	0,000	0,000	0,000	0,000	0,000	0,000	0,000	0,000
900	Стружка натуральной чистой древесины	1711060201005	0,000	0,032	0,000	0,000	0,000	0,000	0,032	0,000	0,000	0,000	0,032	0,000	0,000	0,000	0,000
901	Стружка натуральной чистой древесины	30523002225	0,000	21,224	0,000	0,000	0,200	0,000	21,024	0,000	0,000	0,000	0,032	0,000	0,000	0,000	0,000
902	Стружка стальная незагрязненная	36121202225	3,125	64,640	3,500	0,000	0,000	0,000	68,125	64,278	0,000	1,514	2,334	3,125	3,125	0,000	3,140
903	Стружка черных металлов несортированная незагрязненная	36121203225	48,595	10 057,216	1,100	0,000	8 960,000	0,000	946,278	850,499	3,835	77,375	14,569	26,841	26,841	0,000	200,633
904	Стружка чугунная незагрязненная	36121201225	0,000	1,380	0,000	0,000	0,000	0,000	1,380	1,380	0,000	0,000	0,000	0,000	0,000	0,000	0,000
905	Тара алюминиевая загрязненная	46821100000	0,000	0,100	0,000	0,000	0,000	0,000	0,100	0,000	0,000	0,000	0,000	0,000	0,000	0,000	0,000
906	Тара деревянная, утратившая потребительские свойства, незагрязненная	40414000515	0,000	972,587	0,000	0,000	18,982	0,000	953,285	387,369	6,200	0,035	559,681	0,320	0,000	0,320	0,000
907	Тара и упаковка из стали незагрязненная, потерявшая потребительские свойства	3512010313995	0,000	0,207	0,000	0,000	0,000	0,000	0,207	0,000	0,000	0,000	0,207	0,000	0,000	0,000	0,000
908	Тара из черных металлов загрязненная	46811000000	0,000	1,620	0,000	0,000	0,000	0,000	1,620	0,000	1,620	0,000	0,000	0,000	0,000	0,000	0,000
909	Тара из черных металлов, загрязненная лакокрасочными материалами	46811200000	0,000	0,002	0,000	0,000	0,000	0,000	0,002	0,000	0,000	0,002	0,000	0,000	0,000	0,000	0,000
910	Тара из черных металлов, загрязненная лакокрасочными материалами (содержание менее 5 %)	46811202514	0,000	0,000	0,000	0,000	0,000	0,000	0,000	0,000	0,000	0,000	0,000	0,000	0,000	0,000	0,000
911	Тара полиэтиленовая, загрязненная пищевыми продуктами	43811801515	0,000	0,650	0,000	0,000	0,000	0,000	0,650	0,000	0,000	0,150	0,500	0,000	0,000	0,000	0,000
912	Тара стеклянная загрязненная	45181000000	0,000	0,000	0,000	0,000	0,000	0,000	0,000	0,000	0,000	0,000	0,000	0,000	0,000	0,000	0,000
913	Тара стеклянная незагрязненная	45110200205	0,000	0,150	46,000	0,000	0,000	0,000	46,150	46,000	0,000	0,000	0,150	0,000	0,000	0,000	0,000
914	Технологические потери муки	30117120000	0,000	0,270	0,000	0,000	0,000	0,000	0,270	0,000	0,000	0,000	0,270	0,000	0,000	0,000	0,000
915	Технологические потери муки пшеничной	30117121495	0,000	995,483	0,000	0,000	579,805	0,000	415,678	241,842	2,700	32,680	138,457	0,000	0,000	0,000	0,000
916	Технологические потери муки ржаной	30117122495	0,000	6,986	0,000	0,000	0,000	0,000	6,986	0,034	0,370	0,000	6,582	0,000	0,000	0,000	0,000
917	Тормозные колодки отработанные	92031000000	0,000	3,026	0,000	0,000	0,000	0,000	3,024	1,586	0,000	0,121	1,317	0,000	0,000	0,000	0,002
918	Тормозные колодки отработанные без накладок асбестовых	92031001525	0,031	107,921	1,445	0,000	0,023	0,000	108,754	1,687	3,243	3,161	100,663	0,484	0,000	0,484	0,137
919	Трубы, трубки из вулканизированной резины, утратившие потребительские свойства, незагрязненные	43111001515	0,000	0,440	0,000	0,000	0,000	0,000	0,440	0,000	0,000	0,000	0,440	0,000	0,000	0,000	0,000
920	Уголь активированный отработанный при осушке воздуха и газов, не загрязненный опасными веществами	44210401495	0,000	19,381	9,500	0,000	0,000	0,000	15,291	0,000	0,000	0,000	15,291	13,590	0,000	13,590	0,000
921	Уголь активированный отработанный, загрязнённый нефтепродуктами (содержание нефтепродуктов 15 % и более)	44250401203	0,000	0,000	0,000	0,000	0,000	0,000	0,000	0,000	0,000	0,000	0,000	0,000	0,000	0,000	0,000
922	Уголь активированный отработанный, не загрязненный опасными веществами	44210400000	0,000	0,000	0,000	0,000	0,000	0,000	0,000	0,000	0,000	0,000	0,000	0,000	0,000	0,000	0,000
923	Упаковка из бумаги и/или картона в смеси незагрязненная	40518911605	0,000	22,351	0,000	0,000	0,000	0,000	22,351	0,000	2,070	0,000	20,281	0,000	0,000	0,000	0,000
924	Упаковка из бумаги и/или картона, загрязненная растительными и животными жирами	40591311605	0,000	31,200	0,000	0,000	0,000	0,000	31,200	0,000	0,000	0,000	31,200	0,000	0,000	0,000	0,000
925	Устройства электропроигрывающие, проигрыватели грампластинок, кассетные проигрыватели и прочая аппаратура для воспроизведения, утратившие потребительские свойства	48143100000	0,000	0,001	0,000	0,000	0,000	0,000	0,001	0,000	0,000	0,001	0,000	0,000	0,000	0,000	0,000
926	Фекальные отходы нецентрализованной канализации	73210000000	0,000	6,190	0,000	0,000	0,000	0,000	6,190	0,000	0,000	6,190	0,000	0,000	0,000	0,000	0,000
927	Фильтры воздушные автотранспортных средств отработанные	92130101524	0,000	0,000	0,000	0,000	0,000	0,000	0,000	0,000	0,000	0,000	0,000	0,000	0,000	0,000	0,000
928	Фильтры картонные для пищевых жидкостей, утратившие потребительские свойства	44311501605	0,000	23,100	0,000	0,000	0,000	0,000	23,100	0,000	0,000	0,000	23,100	0,000	0,000	0,000	0,000
929	Фильтры очистки масла автотранспортных средств отработанные	92130201523	0,000	0,001	0,000	0,000	0,000	0,000	0,001	0,001	0,000	0,000	0,000	0,000	0,000	0,000	0,000
930	Фрукты и овощи переработанные, утратившие потребительские свойства	40111011395	0,000	20,918	0,000	0,000	0,000	0,000	20,918	17,618	0,000	0,000	3,300	0,000	0,000	0,000	0,000
931	Хлебная крошка	30117903295	0,000	62,156	0,000	0,000	2,672	0,000	57,804	2,084	0,000	0,000	55,720	0,000	0,000	0,000	1,680
932	Хлебобулочные, мучные кондитерские изделия недлительного хранения, утратившие потребительские свойства	40151011295	0,000	5,565	0,000	0,000	0,000	0,000	5,565	0,000	0,000	0,000	5,565	0,000	0,000	0,000	0,000
933	Цеолит отработанный при осушке воздуха и газов, не загрязнённый опасными веществами	44210101495	0,000	35,218	15,600	0,000	0,000	0,000	40,318	0,000	0,000	0,000	40,318	10,500	0,000	10,500	0,000
934	Цеолит отработанный, загрязнённый опасными веществами	44250100000	0,000	0,000	0,000	0,000	0,000	0,000	0,000	0,000	0,000	0,000	0,000	0,000	0,000	0,000	0,000
935	Шины автомобильные отработанные	92111000000	0,000	0,000	0,000	0,000	0,000	0,000	0,000	0,000	0,000	0,000	0,000	0,000	0,000	0,000	0,000
936	Шкурка шлифовальная отработанная	45620001295	0,000	1,429	0,000	0,000	0,000	0,000	1,429	0,000	0,000	0,000	1,429	0,000	0,000	0,000	0,000
937	Шлак сварочный	91910002204	0,000	0,017	0,000	0,000	0,000	0,000	0,017	0,000	0,000	0,000	0,017	0,000	0,000	0,000	0,000
938	Шлам минеральный от газоочистки производства кремния	31211432395	0,000	85,909	0,000	0,000	39,632	0,000	46,277	0,000	32,000	0,000	14,277	0,000	0,000	0,000	0,000
939	Шлам очистки емкостей и трубопроводов от нефти и нефтепродуктов	91120002393	0,000	0,000	0,000	0,000	0,000	0,000	0,000	0,000	0,000	0,000	0,000	0,000	0,000	0,000	0,000
940	Шлам очистки трубопроводов и емкостей (бочек, контейнеров, цистерн, гудронаторов) от нефти и нефтепродуктов	5460150004030	0,000	0,000	0,000	0,000	0,000	0,000	0,000	0,000	0,000	0,000	0,000	0,000	0,000	0,000	0,000
941	Шланги и рукава из вулканизированной резины, утратившие потребительские свойства, незагрязнённые	43111002515	0,000	13,720	0,000	0,000	0,000	0,000	13,720	0,000	0,000	0,200	13,520	0,000	0,000	0,000	0,000
942	Щепа натуральной чистой древесины	30522003215	0,000	3,000	0,000	0,000	0,000	0,000	3,000	0,000	0,000	0,000	3,000	0,000	0,000	0,000	0,000
943	Электроды графитовые отработанные не загрязнённые опасными веществами	35190101205	0,000	83,900	0,000	0,000	0,000	0,000	0,000	0,000	0,000	0,000	0,000	0,000	0,000	0,000	83,900

1	2	3	4	5	6	7	8	9	10	11	12	13	14	15	16	17	18
944	Электроды угольные отработанные незагрязнённые	36131001515	0,000	0,000	0,000	0,000	0,000	0,000	0,000	0,000	0,000	0,000	0,000	0,000	0,000	0,000	0,000

Приложение А3.1
к территориальной схеме обращения с отходами
Ставропольского края

ДАННЫЕ
статистической отчетности 2-ТП (отходы) за 2017 год (тонн)

№ строки	Наименование видов отходов, сгруппированных по классам опасности для окружающей среды	Код отхода согласно федеральному классификационному каталогу отходов (ФККО)	Наличие отходов на начало отчетного года	Образование отходов за отчетный год	Поступление отходов из других организаций		Обработано отходов	Утилизировано отходов			Обезвреживание отходов		Передача отходов другим организациям					Размещение отходов на собственных объектах за отчетный год		Наличие в организации на конец отчетного года
					всего	в т.ч. по импорту		всего	из них		всего	из них	для обработки	для утилизации	для обезвреживания	для хранения	для захоронения	из них:		
									для повторного применения (рециклинг)	предварительно прошедших обработку		предварительно прошедших обработку						хранение	захоронение	
1	2	3	1	2	3	4	5	6	7	8	9	10	11	12	13	14	15	16	17	18
1	ВСЕГО	-	1 267 260,599	1 373 826,599	1 050 679,324	15 496,039	196 682,000	550 096,720	98 459,719	7 306,160	269 994,049	0,070	188 455,618	213 650,958	73 745,180	53 979,564	395 901,995	109 880,154	422 112,635	1 334 342,909
2	I класс		5,209	53,871	18,191	0,000	0,000	0,000	0,000	0,000	10,117	0,000	0,000	0,659	63,171	0,986	0,000	0,251	0,000	2,527
3	Лампы ртутные, ртутно-кварцевые, люминесцентные, утратившие потребительские свойства	47110101521	5,204	53,859	18,304	0,000	0,000	0,000	0,000	0,000	10,059	0,000	0,000	0,659	63,148	0,986	0,000	0,251	0,000	2,515
4	Отходы конденсаторов с пентахлордифенилом	47211002521	0,000	0,000	0,000	0,000	0,000	0,000	0,000	0,000	0,000	0,000	0,000	0,000	0,000	0,000	0,000	0,000	0,000	0,000
5	Отходы ртути металлической в смеси с люминофором при демеркуризации ртутных, ртутно-кварцевых, люминесцентных ламп	74742112101	0,004	0,004	0,000	0,000	0,000	0,000	0,000	0,000	0,000	0,000	0,000	0,000	0,008	0,000	0,000	0,000	0,000	0,000
6	Отходы термометров ртутных	47192000521	0,001	0,008	0,076	0,000	0,000	0,000	0,000	0,000	0,058	0,000	0,000	0,000	0,015	0,000	0,000	0,000	0,000	0,012
7	Отходы трансформаторов с пентахлордифенилом	47212001521	0,000	0,000	0,000	0,000	0,000	0,000	0,000	0,000	0,000	0,000	0,000	0,000	0,000	0,000	0,000	0,000	0,000	0,000
8	Растворы, содержащие соли ртути, отработанные при технических испытаниях и измерениях	9414511011 01	0,000	0,000	0,000	0,000	0,000	0,000	0,000	0,000	0,000	0,000	0,000	0,000	0,000	0,000	0,000	0,000	0,000	0,000
9	II класс		13,930	1 889,190	427,628	0,000	0,000	0,325	0,270	0,000	1 732,194	0,000	361,009	87,936	92,135	22,062	0,140	0,486	1,497	28,451
10	-	Не указан	0,000	0,140	0,000	0,000	0,000	0,000	0,000	0,000	0,000	0,000	0,000	0,000	0,000	0,000	0,140	0,000	0,000	0,000
11	Аккумуляторные батареи источников бесперебойного питания свинцово-кислотные, утратившие потребительские свойства, без электролита	48221212522	0,000	0,004	0,088	0,000	0,000	0,000	0,000	0,000	0,000	0,000	0,000	0,000	0,008	0,000	0,000	0,000	0,000	0,084
12	Аккумуляторные батареи источников бесперебойного питания свинцово-кислотные, утратившие потребительские свойства, с электролитом	48221211532	0,000	0,012	0,000	0,000	0,000	0,000	0,000	0,000	0,000	0,000	0,000	0,000	0,012	0,000	0,000	0,000	0,000	0,000
13	Аккумуляторы компьютерные кислотные неповрежденные отработанные	48221102532	0,116	0,004	0,068	0,000	0,000	0,000	0,000	0,000	0,000	0,000	0,000	0,000	0,190	0,000	0,000	0,000	0,000	0,000
14	Аккумуляторы никель-железные отработанные неповрежденные, с электролитом	92013001532	0,107	0,425	0,000	0,000	0,000	0,000	0,000	0,000	0,000	0,000	0,172	0,053	0,000	0,000	0,000	0,000	0,000	0,107
15	Аккумуляторы никель-кадмиевые отработанные неповрежденные, с электролитом	92012001532	0,000	0,000	0,000	0,000	0,000	0,000	0,000	0,000	0,000	0,000	0,000	0,000	0,000	0,000	0,000	0,000	0,000	0,000
16	Аккумуляторы свинцовые отработанные неповрежденные, с электролитом	92011001532	9,867	141,306	424,791	0,000	0,000	0,220	0,220	0,000	4,605	0,000	360,637	87,364	75,767	21,072	0,000	0,481	0,000	26,399
17	Аккумуляторы стационарные свинцово-кислотные, утратившие потребительские свойства	48221111532	0,000	0,015	0,000	0,000	0,000	0,000	0,000	0,000	0,000	0,000	0,000	0,000	0,015	0,000	0,000	0,000	0,000	0,000
18	Батареи и аккумуляторы, утратившие потребительские свойства, кроме аккумуляторов для транспортных средств, вошедших в блок 9	48220000000	0,012	0,498	0,000	0,000	0,000	0,000	0,000	0,000	0,000	0,000	0,000	0,000	0,510	0,000	0,000	0,000	0,000	0,000
19	Жидкие органические отходы очистки и ректификации продуктов в производстве ацетальдегида	31361102312	0,000	780,635	0,000	0,000	0,000	0,000	0,000	0,000	780,635	0,000	0,000	0,000	0,000	0,000	0,000	0,000	0,000	0,000
20	Источники бесперебойного питания, утратившие потребительские свойства	48121102532	3,561	1,009	2,539	0,000	0,000	0,000	0,000	0,000	0,000	0,000	0,000	0,004	4,283	0,960	0,000	0,005	0,000	1,862
21	Катализатор на основе оксида меди с содержанием хрома менее 15,0% отработанный	44100403492	0,000	0,000	0,000	0,000	0,000	0,000	0,000	0,000	0,000	0,000	0,000	0,000	0,000	0,000	0,000	0,000	0,000	0,000
22	Катализатор никель-хромовый отработанный	44100207492	0,000	0,000	0,000	0,000	0,000	0,000	0,000	0,000	0,000	0,000	0,000	0,000	0,000	0,000	0,000	0,000	0,000	0,000
23	Кислота аккумуляторная серная отработанная	92021001102	0,236	6,141	0,139	0,000	0,000	0,104	0,050	0,000	2,568	0,000	0,000	0,512	3,219	0,031	0,000	0,000	0,000	0,082
24	Кислота серная отработанная процесса алкилирования углеводородов	30621101102	0,008	0,052	0,000	0,000	0,000	0,000	0,000	0,000	0,000	0,000	0,000	0,000	0,052	0,000	0,000	0,000	0,000	0,008
25	Кубовые остатки производства винилацетата	31332122322	0,000	949,386	0,000	0,000	0,000	0,000	0,000	0,000	949,386	0,000	0,000	0,000	0,000	0,000	0,000	0,000	0,000	0,000
26	Лабораторные отходы и остатки химикатов	94100000000	0,022	0,016	0,000	0,000	0,000	0,001	0,000	0,000	0,000	0,000	0,000	0,000	0,000	0,000	0,000	0,000	0,000	0,000
27	Осадок при очистке сточных стоков производства одноатомных спиртов, альдегидов, кислот и эфиров	31395911392	0,000	0,000	0,000	0,000	0,000	0,000	0,000	0,000	0,000	0,000	0,000	0,002	0,000	0,000	0,000	0,000	0,015	0,000
28	Отходы зачистки емкостей хранения серной кислоты	91331111392	0,000	1,026	0,000	0,000	0,000	0,000	0,000	0,000	0,000	0,000	0,000	0,000	0,000	0,000	0,000	0,000	0,000	0,000
29	Отходы масел гидравлических, содержащих галогены	47230201312	0,000	0,000	0,000	0,000	0,000	0,000	0,000	0,000	0,000	0,000	0,000	0,000	0,000	0,000	0,000	0,000	1,026	0,000
30	Отходы производства углеводородов и их производных	31310000000	0,000	0,456	0,000	0,000	0,000	0,000	0,000	0,000	0,000	0,000	0,000	0,000	0,000	0,000	0,000	0,000	0,000	0,000
31	Отходы растворителей на основе спиртов	41412600000	0,000	0,000	0,000	0,000	0,000	0,000	0,000	0,000	0,000	0,000	0,000	0,000	0,000	0,000	0,000	0,000	0,456	0,000
32	Смесь водных растворов неорганических кислот, не содержащая цианиды и органические вещества при технических испытаниях и измерениях	9413910110 02	0,021	0,060	0,000	0,000	0,000	0,000	0,000	0,000	0,000	0,000	0,000	0,000	0,076	0,000	0,000	0,000	0,000	0,005
33	Химические источники тока литиевые тионилхлоридные неповрежденные отработанные	48220101532	0,000	0,000	0,000	0,000	0,000	0,000	0,000	0,000	0,000	0,000	0,000	0,000	0,000	0,000	0,000	0,000	0,000	0,000
34	Химические источники тока марганцево-цинковые щелочные неповрежденные отработанные	48220111532	0,000	0,000	0,003	0,000	0,000	0,000	0,000	0,000	0,000	0,000	0,000	0,000	0,003	0,000	0,000	0,000	0,000	0,000
35	Шлам сернокислотного электролита	92011004392	0,000	0,000	0,000	0,000	0,000	0,000	0,000	0,000	0,000	0,000	0,000	0,000	0,000	0,000	0,000	0,000	0,000	0,000
36	Щелочи аккумуляторные отработанные	92022001102	0,000	8,000	0,000	0,000	0,000	0,000	0,000	0,000	0,000	0,000	0,000	0,000	0,000	0,000	0,000	0,000	0,000	0,000
37	III класс		7 193,890	14 469,819	19 656,189	0,000	0,619	600,693	108,596	0,000	9 180,682	0,000	4 328,071	637,145	23 151,947	69,863	29,606	6,471	683,440	2 633,119
38	Аккумуляторы никель-железные отработанные в сборе, без электролита	92013002523	0,000	0,000	0,000	0,000	0,000	0,000	0,000	0,000	0,000	0,000	0,000	0,000	0,000	0,000	0,000	0,000	0,000	0,000
39	Аккумуляторы никель-кадмиевые отработанные в сборе, без электролита	92012002523	0,000	0,540	0,000	0,000	0,000	0,000	0,000	0,000	0,000	0,000	0,000	0,540	0,000	0,000	0,000	0,000	0,000	0,000
40	Аккумуляторы свинцовые отработанные в сборе, без электролита	92011002523	16,379	45,842	8,202	0,000	0,000	0,000	0,000	0,000	0,004	0,000	25,567	25,776	9,569	2,789	0,060	2,139	0,000	6,657
41	Вспывшие нефтепродукты из нефтеловушек и аналогичных сооружений	40635001313	0,006	67,317	11,447	0,000	0,000	0,000	0,000	0,000	11,447	0,000	0,000	0,000	55,921	0,000	11,400	0,000	0,000	0,002
42	Груз, загрязненный нефтью или нефтепродуктами (содержание нефти или нефтепродуктов 15% и более)	93110001393	7 040,200	8 247,900	15 000,000	0,000	0,000	0,000	0,000	0,000	6 327,000	0,000	0,000	0,000	21 763,600	0,000	0,000	0,000	0,000	2 197,500

1	2	3	1	2	3	4	5	6	7	8	9	10	11	12	13	14	15	16	17	18
43	Дождевые и талые воды с участка захоронения отходов производства	74810101323	0,000	0,000	0,000	0,000	0,000	0,000	0,000	0,000	0,000	0,000	0,000	0,000	0,000	0,000	0,000	0,000	0,000	0,000
44	Жидкие органические отходы регенерации сырья в производстве поливинилового спирта	31552501313	0,000	103,760	0,000	0,000	0,000	0,000	0,000	0,000	103,760	0,000	0,000	0,000	0,000	0,000	0,000	0,000	0,000	0,000
45	Жидкие отходы азеотропной осушки н-бутилового спирта (бутанола) при производстве н-бутилового спирта на основе ацетальдегида, содержащие легкокипящие углеводороды	31322201103	0,000	385,300	0,000	0,000	0,000	0,000	0,000	0,000	385,300	0,000	0,000	0,000	0,000	0,000	0,000	0,000	0,000	0,000
46	Инструменты лакокрасочные (кисти, валики), загрязнённые лакокрасочными материалами (в количестве 5% и более)	89111001523	0,000	0,007	0,000	0,000	0,000	0,000	0,000	0,000	0,000	0,000	0,000	0,000	0,000	0,000	0,007	0,000	0,000	0,000
47	Картриджи печатающих устройств с содержанием тонера 7% и более отработанные	48120301523	0,000	0,607	0,000	0,000	0,000	0,000	0,000	0,000	0,000	0,000	0,000	0,030	0,005	0,000	0,572	0,000	0,000	0,000
48	Катализатор кальций-кадмий фосфатный производства ацетальдегида отработанный	31361101293	0,000	62,410	0,000	0,000	0,000	47,880	47,880	0,000	0,000	0,000	0,000	0,000	0,000	0,000	0,000	0,000	0,000	14,530
49	Катализатор на алюмосиликатной основе никелевый с содержанием никеля в количестве не более 35,0% отработанный	44100202493	0,000	0,000	0,000	0,000	0,000	0,000	0,000	0,000	0,000	0,000	0,000	0,000	0,000	0,000	0,000	0,000	0,000	0,000
50	Катализатор на основе алюмосиликата/оксида алюминия ванадиевый отработанный	44100701493	0,000	0,000	0,000	0,000	0,000	0,000	0,000	0,000	0,000	0,000	0,000	0,000	0,000	0,000	0,000	0,000	0,000	0,000
51	Катализатор на основе оксида алюминия кобальтмолибденовый отработанный	44100603493	0,000	0,000	0,000	0,000	0,000	0,000	0,000	0,000	0,000	0,000	0,000	0,000	0,000	0,000	0,000	0,000	0,000	0,000
52	Катализатор на основе оксида алюминия с содержанием оксида никеля не более 11,0% отработанный	44100206493	0,000	0,000	0,000	0,000	0,000	0,000	0,000	0,000	0,000	0,000	0,000	0,000	0,000	0,000	0,000	0,000	0,000	0,000
53	Катализатор на основе оксида железа с содержанием хрома менее 15,0% отработанный	44100405493	0,000	0,000	0,000	0,000	0,000	0,000	0,000	0,000	0,000	0,000	0,000	0,000	0,000	0,000	0,000	0,000	0,000	0,000
54	Катализатор синтеза винилацетата на основе активированного угля, содержащий ацетат цинка, отработанный	31332121493	0,000	89,150	0,000	0,000	0,000	0,000	0,000	0,000	0,000	0,000	0,000	0,000	0,000	0,000	0,000	0,000	89,150	0,000
55	Катализатор цинкмедный отработанный	44100503493	0,000	0,000	0,000	0,000	0,000	0,000	0,000	0,000	0,000	0,000	0,000	0,000	0,000	0,000	0,000	0,000	0,000	0,000
56	Катализаторы на основе оксидов кремния и алюминия прочие отработанные	44101200000	0,000	2,380	0,000	0,000	0,000	0,000	0,000	0,000	0,000	0,000	0,000	0,000	0,000	0,000	0,000	0,000	2,380	0,000
57	Конденсат водно-масляный компрессорных установок	91830201313	0,000	312,453	0,000	0,000	0,000	265,020	0,000	0,000	0,000	0,000	0,000	0,000	0,000	0,000	0,000	0,000	47,433	0,000
58	Кубовые остатки производства бутилацетата	31332123103	0,000	391,404	0,000	0,000	0,000	0,000	0,000	0,000	391,404	0,000	0,000	0,000	0,000	0,000	0,000	0,000	0,000	0,000
59	Лабораторные отходы и остатки химикалиев	94100000000	0,000	0,345	0,000	0,000	0,000	0,000	0,000	0,000	0,000	0,000	0,000	0,000	0,345	0,000	0,000	0,000	0,000	0,000
60	Лом и отходы алюминия, меди и ее сплавов в смеси, загрязнённые нефтепродуктами	46820101203	0,000	1,703	1,197	0,000	0,000	0,000	0,000	0,000	0,000	0,000	0,000	1,703	0,000	0,000	0,000	0,000	0,000	1,197
61	Лом и отходы изделий из свинца незагрязнённые	46240001513	4,474	0,000	177,161	0,000	0,000	0,000	0,000	0,000	0,000	0,000	58,484	0,000	0,000	0,000	0,000	0,000	0,000	123,151
62	Лом и отходы изделий из цинка незагрязненные	46250001513	2,296	0,000	161,700	0,000	0,000	0,000	0,000	0,000	0,000	0,000	155,238	0,000	0,000	0,000	0,000	0,000	0,000	8,758
63	Лом и отходы меди несортированные незагрязненные	46211099203	8,372	26,973	4,934	0,000	0,000	0,000	0,000	0,000	0,000	0,000	5,019	29,590	0,000	0,000	0,000	0,000	0,000	5,670
64	Лом и отходы медных изделий без покрытий незагрязненные	46211001513	0,000	2,965	0,000	0,000	0,000	0,000	0,000	0,000	0,000	0,000	0,000	2,965	0,000	0,000	0,000	0,000	0,000	0,000
65	Лом и отходы свинца в кусковой форме незагрязнённые	46240002213	12,136	0,000	721,090	0,000	0,000	0,000	0,000	0,000	0,000	0,000	709,940	0,000	0,000	0,000	0,000	0,000	0,000	23,286
66	Лом и отходы, содержащие несортированные цветные металлы, в виде изделий, кусков, с преимущественным содержанием алюминия и меди	46201111203	14,340	0,000	3 006,356	0,000	0,000	0,000	0,000	0,000	0,000	0,000	2 886,145	0,000	0,000	0,000	0,000	0,000	0,000	134,551
67	Лом и отходы, содержащие несортированные цветные металлы, в виде изделий, кусков, с преимущественным содержанием меди, ее сплавов и алюминия	46201104203	0,000	1,822	0,000	0,000	0,000	0,000	0,000	0,000	0,000	0,000	0,000	1,822	0,000	0,000	0,000	0,000	0,000	0,000
68	Лом и отходы, содержащие хром, несортированные	46280099203	7,842	0,000	488,180	0,000	0,000	0,000	0,000	0,000	0,000	0,000	452,473	0,000	0,000	0,000	0,000	0,000	0,000	43,549
69	Лом свинца несортированный	46240003203	0,000	1,495	0,000	0,000	0,000	0,000	0,000	0,000	0,000	0,000	0,000	1,495	0,000	0,000	0,000	0,000	0,000	0,000
70	Лом футеровки печи термического обезвреживания жидких отходов органического синтеза	91216001213	0,000	39,600	0,000	0,000	0,000	0,000	0,000	0,000	0,000	0,000	0,000	0,000	0,000	0,000	0,000	0,000	39,600	0,000
71	Масла моторные отработанные	5410020102033	0,000	0,000	0,000	0,000	0,000	0,000	0,000	0,000	0,000	0,000	0,000	0,000	0,000	0,000	0,000	0,000	0,000	0,000
72	Нетканые фильтровальные материалы синтетические, загрязнённые нефтепродуктами (содержание нефтепродуктов 15% и более)	44350101613	0,045	0,642	0,000	0,000	0,000	0,000	0,000	0,000	0,000	0,000	0,000	0,000	0,687	0,000	0,000	0,000	0,000	0,000
73	Нетканые фильтровальные материалы синтетические, загрязненные нефтепродуктами (содержание нефтепродуктов 15% и более)	44350111603	0,000	0,120	0,000	0,000	0,000	0,000	0,000	0,000	0,000	0,000	0,000	0,000	0,120	0,000	0,000	0,000	0,000	0,000
74	Оборудование электрическое прочее, утратившее потребительские свойства	48290000000	0,000	0,000	0,000	0,000	0,000	0,000	0,000	0,000	0,000	0,000	0,000	0,000	0,000	0,000	0,000	0,000	0,000	0,000
75	Обтирочный материал, загрязненный взрывчатыми веществами, преимущественно пиротехническими составами	91930361603	0,000	0,264	0,000	0,000	0,000	0,264	0,000	0,000	0,000	0,000	0,000	0,000	0,000	0,000	0,000	0,000	0,000	0,000
76	Обтирочный материал, загрязненный нефтью или нефтепродуктами (содержание нефти или нефтепродуктов 15% и более)	91920401603	0,023	6,641	0,000	0,000	0,000	0,230	0,000	0,000	0,005	0,000	0,000	0,061	1,891	0,010	4,549	0,000	0,000	-0,082
77	Опилки и стружка древесные, загрязнённые нефтью или нефтепродуктами (содержание нефти или нефтепродуктов 15% и более)	91920501393	0,000	0,270	0,000	0,000	0,000	0,000	0,000	0,000	0,000	0,000	0,000	0,000	0,270	0,000	0,000	0,000	0,000	0,000
78	Осадки нейтрализации гальванических стоков цинкования и оловянирования	36348531393	1,400	0,300	0,000	0,000	0,000	0,000	0,000	0,000	0,000	0,000	0,000	0,000	1,700	0,000	0,000	0,000	0,000	0,000
79	Осадок (шлам) флотационной очистки нефтесодержащих сточных вод, содержащий нефтепродукты в количестве 15% и более	72330101393	0,000	2,623	0,000	0,000	0,000	0,000	0,000	0,000	0,000	0,000	0,000	0,000	0,000	0,000	0,000	2,623	0,000	0,000
80	Осадок механической очистки нефтесодержащих сточных вод, содержащий нефтепродукты в количестве 15% и более	72310201393	0,000	115,050	0,000	0,000	0,000	0,000	0,000	0,000	0,000	0,000	0,000	0,000	115,050	0,000	0,000	0,000	0,000	0,000
81	Остатки дизельного топлива, утратившего потребительские свойства	40691001103	0,000	0,800	0,000	0,000	0,000	0,000	0,000	0,000	0,000	0,000	0,000	0,000	0,800	0,000	0,000	0,000	0,000	0,000
82	Отходы антифризов на основе этиленгликоля	92121001313	0,000	14,419	0,000	0,000	0,000	0,000	0,000	0,000	0,000	0,000	0,000	1,203	12,026	1,180	0,000	0,000	0,000	0,011
83	Отходы брагоректификации с повышенным содержанием компонентов сивушных масел при производстве этилового спирта из пищевого сырья	30121311103	0,000	33,218	0,000	0,000	0,000	0,000	0,000	0,000	0,000	0,000	0,000	0,000	33,218	0,000	0,000	0,000	0,000	0,000
84	Отходы бумаги, загрязненной нефтепродуктами (содержание нефтепродуктов 15% и более)	40595912603	0,000	0,000	0,000	0,000	0,000	0,000	0,000	0,000	0,000	0,000	0,000	0,000	0,000	0,000	0,000	0,000	0,000	0,000
85	Отходы добычи природного газа и газового конденсата	21220000000	0,000	0,000	0,000	0,000	0,000	0,000	0,000	0,000	0,000	0,000	0,000	0,000	0,000	0,000	0,000	0,000	0,000	0,000
86	Отходы зачистки сборников отходов производства спиртов, альдегидов, эфиров	31380111393	0,000	0,000	0,000	0,000	0,000	0,000	0,000	0,000	0,000	0,000	0,000	0,000	0,000	0,000	0,000	0,000	0,000	0,000
87	Отходы зачистки хранилищ касторового масла	31380101313	0,000	0,000	0,000	0,000	0,000	0,000	0,000	0,000	0,000	0,000	0,000	0,000	0,000	0,000	0,000	0,000	0,000	0,000
88	Отходы защелачивания ацетона-сырца при производстве ацетона	31362101333	0,000	110,440	0,000	0,000	0,000	0,000	0,000	0,000	110,440	0,000	0,000	0,000	0,000	0,000	0,000	0,000	0,000	0,000
89	Отходы материалов лакокрасочных на основе сложных полиэфиров, акриловых или виниловых полимеров (лаки, краски, эмали, грунтовки) в неводной среде	41442000000	0,000	0,002	0,000	0,000	0,000	0,000	0,000	0,000	0,000	0,000	0,000	0,000	0,000	0,000	0,002	0,000	0,000	0,000
90	Отходы минеральных масел гидравлических, не содержащих галогены	40612001313	6,216	98,091	10,281	0,000	0,000	36,746	9,426	0,000	0,000	0,000	1,900	40,114	19,737	10,225	3,082	0,000	0,000	2,785
91	Отходы минеральных масел индустриальных	40613001313	0,486	14,854	1,020	0,000	0,000	1,244	1,244	0,000	0,000	0,000	0,000	6,231	6,284	0,568	0,659	0,000	0,000	1,374

1	2	3	1	2	3	4	5	6	7	8	9	10	11	12	13	14	15	16	17	18
92	Отходы минеральных масел компрессорных	40616601313	3,573	52,475	3,037	0,000	0,000	27,226	8,600	0,000	0,000	0,000	1,000	16,924	6,501	0,000	0,000	0,000	0,000	7,433
93	Отходы минеральных масел моторных	40611001313	36,140	413,841	30,377	0,000	0,000	78,196	21,528	0,000	0,030	0,000	28,929	172,382	139,589	25,332	3,424	1,645	0,000	21,276
94	Отходы минеральных масел трансмиссионных	40615001313	8,888	90,682	6,259	0,000	0,000	31,859	18,109	0,000	0,001	0,000	2,409	29,153	27,996	9,616	0,287	0,000	0,000	4,538
95	Отходы минеральных масел трансформаторных, не содержащих галогены	40614001313	0,000	1,617	0,000	0,000	0,000	0,000	0,000	0,000	0,000	0,000	0,000	1,087	0,530	0,000	0,000	0,000	0,000	0,000
96	Отходы минеральных масел турбинных	40617001313	0,000	1,333	0,000	0,000	0,000	0,000	0,000	0,000	0,000	0,000	0,000	0,333	1,000	0,000	0,000	0,000	0,000	0,000
97	Отходы эмульсии, частично и полностью	41620000000	0,000	0,300	0,000	0,000	0,000	0,000	0,000	0,000	0,000	0,000	0,000	0,000	0,000	0,000	0,300	0,000	0,000	0,000
98	Отходы негалогенированных органических растворителей и смеси, загрязнённые лакокрасочными материалами	41412912313	0,000	5,945	0,000	0,000	0,000	0,000	0,000	0,000	0,000	0,000	0,000	1,445	4,500	0,000	0,000	0,000	0,000	0,000
99	Отходы отвердителя порошка на основе карбоната натрия при производстве отвердителя порошкового	48922561413	0,000	0,000	0,000	0,000	0,000	0,000	0,000	0,000	0,000	0,000	0,000	0,000	0,000	0,000	0,000	0,000	0,000	0,000
100	Отходы от зачистки оборудования для транспортирования, хранения и подготовки газа, газового конденсата и нефтегазоконденсатной смеси	91120011393	0,000	0,000	0,000	0,000	0,000	0,000	0,000	0,000	0,000	0,000	0,000	0,000	0,000	0,000	0,000	0,000	0,000	0,000
101	Отходы очистки сточных вод от промывки оборудования и использования катализатора синтеза винилацетата	31332821393	0,000	0,000	0,000	0,000	0,000	0,000	0,000	0,000	0,000	0,000	0,000	0,000	0,000	0,000	0,000	0,000	0,000	0,000
102	Отходы производства н-бутилового спирта (бутанола) на основе ацетальдегида, содержащие конденсированные высококипящие углеводороды	31322202313	0,000	986,821	0,000	0,000	0,000	0,000	0,000	0,000	986,821	0,000	0,000	0,000	0,000	0,000	0,000	0,000	0,000	0,000
103	Отходы производства углеводородов и их производных	31310000000	0,000	17,242	0,000	0,000	0,000	17,242	0,000	0,000	0,000	0,000	0,000	0,000	0,000	0,000	0,000	0,000	0,000	0,000
104	Отходы производства химических веществ и химических продуктов	31000000000	0,000	158,000	0,000	0,000	0,000	0,000	0,000	0,000	158,000	0,000	0,000	0,000	0,000	0,000	0,000	0,000	0,000	0,000
105	Отходы прочих минеральных масел	40619001313	12,720	70,910	0,000	0,000	0,000	0,100	0,000	0,000	0,000	0,000	0,000	0,000	0,000	0,000	0,000	0,000	0,000	0,000
106	Отходы прочих синтетических масел	41530001313	0,000	0,000	0,000	0,000	0,000	0,000	0,000	0,000	0,000	0,000	0,000	69,600	0,000	0,000	0,000	0,000	0,000	12,930
107	Отходы проявителей рентгеновской пленки	41721101103	0,000	0,000	0,000	0,000	0,000	0,000	0,000	0,000	0,000	0,000	0,000	0,000	0,000	0,000	0,000	0,000	0,000	0,000
108	Отходы растворителей на основе спиртов	41412600000	0,000	0,000	0,000	0,000	0,000	0,000	0,000	0,000	0,000	0,000	0,000	0,000	0,000	0,000	0,000	0,000	0,000	0,000
109	Отходы растворителей на основе толуола	41412221103	0,000	0,000	0,000	0,000	0,000	0,000	0,000	0,000	0,000	0,000	0,000	0,000	0,000	0,000	0,000	0,000	0,000	0,000
110	Отходы растворов гидроксида калия с pH = 10,1 - 11,5 при технических испытаниях и измерениях	94110202103	0,000	0,447	0,000	0,000	0,000	0,447	0,000	0,000	0,000	0,000	0,000	0,000	0,000	0,000	0,000	0,000	0,000	0,000
111	Отходы регенерации п-метилпиридина в производстве винилена	31312101393	0,000	26,420	0,000	0,000	0,000	0,000	0,000	0,000	0,000	0,000	0,000	0,000	0,000	0,000	0,000	0,000	0,000	0,000
112	Отходы регенерации катализатора кальций-кадмий фосфатного в производстве метальдегида	31561111293	0,000	412,000	0,000	0,000	0,000	0,000	0,000	0,000	0,000	0,000	0,000	0,000	0,000	0,000	0,000	0,000	26,420	0,000
113	Отходы ректификации метанола в виде твердых парафинов при производстве спирта метилового	31322101203	0,000	8,230	0,000	0,000	0,000	0,000	0,000	0,000	0,000	0,000	0,000	0,000	0,000	0,000	0,000	0,000	412,000	0,000
114	Отходы синтетических гидравлических жидкостей	41560001313	0,000	0,000	0,000	0,000	0,000	0,000	0,000	0,000	0,000	0,000	0,000	0,000	0,000	0,000	0,000	0,000	8,230	0,000
115	Отходы синтетических и полусинтетических масел индустриальных	41320001313	0,342	1,382	0,218	0,000	0,000	0,000	0,000	0,000	0,000	0,000	0,000	0,000	0,000	0,000	0,000	0,000	37,430	0,000
116	Отходы синтетических и полусинтетических масел моторных	41510001313	15,757	244,148	12,393	0,000	0,618	2,297	1,717	0,000	0,000	0,000	0,000	1,719	0,005	0,000	0,000	0,000	0,000	0,000
117	Отходы синтетических масел компрессорных	41340001313	0,030	4,254	0,040	0,000	0,000	0,000	0,000	0,000	0,000	0,000	0,462	215,121	34,020	7,877	0,056	0,013	0,000	0,218
118	Отходы смазок на основе нефтяных масел	40641001393	0,000	2,790	0,000	0,000	0,000	0,000	0,000	0,000	0,000	0,000	0,000	1,300	2,984	0,000	0,000	0,000	0,000	11,849
119	Отходы смесей нефтепродуктов при технических испытаниях и измерениях	94250101313	0,000	0,070	0,000	0,000	0,000	0,000	0,000	0,000	0,000	0,000	0,000	0,000	2,790	0,000	0,000	0,000	0,000	0,040
120	Отходы солевых теплоносителей в виде нитрит-нитратных смесей	41991111203	0,000	0,000	0,000	0,000	0,000	0,000	0,000	0,000	0,000	0,000	0,000	0,000	0,070	0,000	0,000	0,000	0,000	0,000
121	Отходы солей натрия при нейтрализации проливов органических и неорганических кислот	31081001333	0,000	0,000	0,000	0,000	0,000	0,000	0,000	0,000	0,000	0,000	0,000	0,000	0,000	0,000	0,000	0,000	0,000	0,000
122	Отходы твердых производственных материалов, загрязненные мефтью или нефтепродуктами, не вошедшие в блоки 2 - 4, 6 - 8	91920000000	0,000	0,000	0,000	0,000	0,000	0,000	0,000	0,000	0,000	0,000	0,000	0,000	0,000	0,000	0,000	0,000	0,000	0,000
123	Отходы технических испытаний продукции органического синтеза, не содержащей галогены	94221201103	0,000	3,600	0,000	0,000	0,000	0,000	0,000	0,000	3,600	0,000	0,000	0,000	0,000	0,000	0,000	0,000	0,000	0,000
124	Отходы тормозной жидкости на основе полигликолей и их эфиров	92122001313	0,000	0,204	0,000	0,000	0,000	0,000	0,000	0,000	0,000	0,000	0,000	0,204	0,000	0,000	0,000	0,000	0,000	0,000
125	Отходы упаковки из бумаги и картона, загрязненные нефтепродуктами (содержание нефтепродуктов 15% и более)	40591211603	0,000	0,127	0,000	0,000	0,000	0,000	0,000	0,000	0,000	0,000	0,000	0,127	0,000	0,000	0,000	0,000	0,000	0,000
126	Отходы фиксажных растворов при обработке рентгеновской пленки	41721201103	0,000	0,264	0,000	0,000	0,000	0,000	0,000	0,000	0,000	0,000	0,000	0,000	0,264	0,000	0,000	0,000	0,000	0,000
127	Песок кварцевый, загрязненный нефтепродуктами (содержание нефтепродуктов 15% и более)	44370111393	0,000	0,171	0,000	0,000	0,000	0,000	0,000	0,000	0,000	0,000	0,000	0,000	0,171	0,000	0,000	0,000	0,000	0,000
128	Песок, загрязненный мефью или нефтепродуктами (содержание нефти или нефтепродуктов 15% и более)	91920101393	0,120	15,908	0,000	0,000	0,000	0,000	0,000	0,000	0,000	0,000	0,000	0,000	0,000	0,000	0,000	0,000	0,000	0,000
129	Перолитовые фильтры, загрязненные катализаторной пылью на основе угля, пропитанного ацетатом цинка	31332131523	0,000	0,039	0,000	0,000	0,000	0,000	0,000	0,000	0,000	0,000	0,000	0,632	11,305	0,000	4,091	0,000	0,000	0,000
130	Провод медный в изоляции из поливинилхлорида, утративший потребительские свойства	48230402523	0,073	3,254	0,000	0,000	0,000	0,000	0,000	0,000	0,000	0,000	0,000	0,000	0,000	0,000	0,000	0,000	0,039	0,000
131	Прочие отходы бумаги с пропиткой и покрытием	40529006000	0,000	0,000	0,000	0,000	0,000	0,000	0,000	0,000	0,000	0,000	0,000	2,497	0,000	0,000	0,000	0,000	0,000	0,830
132	Прочие отходы нефтепродуктов	40690000000	0,000	694,670	0,000	0,000	0,000	0,000	0,000	0,000	694,670	0,000	0,000	0,000	0,000	0,000	0,000	0,000	0,000	0,000
133	Прочие резиновые изделия, утратившие потребительские свойства, незагрязненные	43119000000	0,000	0,000	0,000	0,000	0,000	0,000	0,000	0,000	0,000	0,000	0,000	0,000	0,000	0,000	0,000	0,000	0,000	0,000
134	Пыль цементная	34510011423	0,000	0,000	0,000	0,000	0,000	0,000	0,000	0,000	0,000	0,000	0,000	0,000	0,000	0,000	0,000	0,000	0,000	0,000
135	Растворы буровые на углеводородной основе при бурении, связанном с добычей сырой нефти, природного газа и газового конденсата, отработанные умеренно опасные	29111112393	0,000	254,568	0,000	0,000	0,000	0,000	0,000	0,000	0,000	0,000	0,000	0,000	254,568	0,000	0,000	0,000	0,000	0,000
136	Свинцовые пластины отработанных аккумуляторов	9201003513	0,090	1,622	0,000	0,000	0,000	0,000	0,000	0,000	0,000	0,000	0,000	1,622	0,000	0,000	0,000	0,000	0,000	0,000
137	Смазочно-охлаждающие масла, отработанные при металлообработке	36121101313	0,100	10,100	0,000	0,000	0,000	0,000	0,000	0,000	0,000	0,000	0,000	0,000	10,200	0,000	0,000	0,000	0,000	0,000
138	Смеси нефтепродуктов, собранные при зачистке средств хранения и транспортировании нефти и нефтепродуктов	40639001313	0,000	12,000	0,000	0,000	0,000	0,000	0,000	0,000	0,000	0,000	0,000	0,000	12,000	0,000	0,000	0,000	0,000	0,000
139	Смесь масел минеральных отработанных, не содержащих галогены, пригодная для утилизации	40632901313	0,000	0,564	0,000	0,000	0,000	0,000	0,000	0,000	0,000	0,000	0,000	0,564	0,000	0,000	0,000	0,000	0,000	0,000
140	Смесь нефтепродуктов обводненная при зачистке маслобункера системы распределения масла	91121001313	0,000	91,850	0,000	0,000	0,000	91,850	0,000	0,000	0,000	0,000	0,000	0,000	0,000	0,000	0,000	0,000	0,000	0,000
141	Сорбент на основе окиси цинка отработанный	44360101203	0,000	0,000	0,000	0,000	0,000	0,000	0,000	0,000	0,000	0,000	0,000	0,000	0,000	0,000	0,000	0,000	0,000	0,000
142	Спрудка медная незагрязненная	36121204223	0,095	0,000	3,778	0,000	0,000	0,000	0,000	0,000	0,000	0,000	0,000	0,000	0,000	0,000	0,000	0,000	0,000	0,000
143	Стружка цветных металлов в смеси, загрязненная смазочно-охлаждающей жидкостью	36121591223	0,000	0,000	0,000	0,000	0,000	0,000	0,000	0,000	0,000	0,000	0,058	0,000	0,000	0,000	0,000	0,000	0,000	3,815
144	Тара алюминиевая загрязненная	46821100000	0,000	0,119	0,000	0,000	0,000	0,000	0,000	0,000	0,000	0,000	0,000	0,000	0,000	0,000	0,000	0,000	0,000	0,000
145	Тара из прочих полимерных материалов, загрязненная ядом	43819201513	0,000	0,200	0,000	0,000	0,000	0,000	0,000	0,000	0,000	0,000	0,000	0,000	0,119	0,000	0,000	0,000	0,000	0,000
146	Тара из черных металлов, загрязненных лакокрасочными материалами (содержание 5% и более)	46811201513	0,000	3,460	0,000	0,000	0,000	0,000	0,000	0,000	0,000	0,000	0,000	0,000	0,000	0,000	0,000	0,000	0,200	0,000
147	Тара из черных металлов, загрязненная нефтепродуктами (содержание нефтепродуктов 15% и более)	46811101513	0,000	0,088	0,000	0,000	0,000	0,000	0,000	0,000	0,000	0,000	0,000	0,088	0,000	0,000	0,000	0,000	0,000	0,000

1	2	3	1	2	3	4	5	6	7	8	9	10	11	12	13	14	15	16	17	18
148	Тара полиэтиленовая, загрязненная лакокрасочными материалами (содержание 5% и более)	43811101513	0,000	0,000	0,000	0,000	0,000	0,000	0,000	0,000	0,000	0,000	0,000	0,000	0,000	0,000	0,000	0,000	0,000	0,000
149	Тара стеклянная загрязненная	45181000000	0,000	0,000	0,000	0,000	0,000	0,000	0,000	0,000	0,000	0,000	0,000	0,000	0,000	0,000	0,000	0,000	0,000	0,000
150	Тефлоны мебельные, утратившие потребительские свойства	48132211523	0,514	0,001	0,039	0,000	0,000	0,000	0,000	0,000	0,000	0,000	0,000	0,001	0,000	0,000	0,000	0,000	0,000	0,553
151	Тормозная жидкость на основе минеральных масел отработанная	92122111313	0,000	2,186	0,000	0,000	0,000	0,000	0,000	0,000	0,000	0,000	0,000	0,000	0,000	2,186	0,000	0,000	0,000	0,000
152	Угольные фильтры отработанные, загрязненные нефтепродуктами (содержание нефтепродуктов 15% и более)	44310101523	0,000	0,054	0,000	0,000	0,000	0,000	0,000	0,000	0,000	0,000	0,000	0,030	0,024	0,000	0,000	0,000	0,000	0,000
153	Упаковка из разнородных полимерных материалов, загрязненная пестицидами 3 класса опасности	43819405523	0,000	7,040	0,000	0,000	0,000	0,000	0,000	0,000	0,000	0,000	0,000	0,000	7,040	0,000	0,000	0,000	0,000	0,000
154	Фильтрат полигонов захоронения твердых коммунальных отходов умеренно опасный	73910111393	0,000	0,001	0,001	0,000	0,001	0,000	0,000	0,000	0,000	0,000	0,000	0,000	0,000	0,000	0,000	0,000	0,000	0,001
155	Фильтры из полипропиленового волокна, загрязненные нефтепродуктами (содержание нефтепродуктов 15% и более)	44312421513	0,000	0,001	0,000	0,000	0,000	0,000	0,000	0,000	0,000	0,000	0,000	0,001	0,000	0,000	0,000	0,000	0,000	0,000
156	Фильтры очистки масла автотранспортных средств отработанные	92130201523	0,365	29,280	2,644	0,000	0,000	0,000	0,000	0,000	2,381	0,000	0,434	8,032	17,980	1,876	0,678	0,050	0,173	0,731
157	Фильтры очистки масла дизельных двигателей отработанные	91890521523	0,000	0,003	0,000	0,000	0,000	0,000	0,000	0,000	0,000	0,000	0,000	0,000	0,003	0,000	0,000	0,000	0,000	0,000
158	Фильтры очистки масла турбин отработанные (содержание нефтепродуктов 15% и более)	91431111523	0,000	0,009	0,000	0,000	0,000	0,000	0,000	0,000	0,000	0,000	0,000	0,000	0,009	0,000	0,000	0,000	0,000	0,000
159	Фильтры очистки масла электрогенераторных установок отработанные (содержание нефтепродуктов 15% и более)	91861201523	0,000	0,000	0,000	0,000	0,000	0,000	0,000	0,000	0,000	0,000	0,000	0,000	0,000	0,000	0,000	0,000	0,000	0,000
160	Фильтры очистки топлива автотранспортных средств отработанные	92130301523	0,343	3,198	0,285	0,000	0,000	0,000	0,000	0,000	0,269	0,000	0,009	0,727	2,637	0,100	0,000	0,001	0,017	0,066
161	Фильтры очистки топлива электрогенераторных установок отработанные (содержание нефтепродуктов 15% и более)	91861301523	0,000	0,000	0,000	0,000	0,000	0,000	0,000	0,000	0,000	0,000	0,000	0,000	0,000	0,000	0,000	0,000	0,000	0,000
162	Шлам от химической чистки одежды с применением тетрахлорэтилена (содержание растворителя 15% и более)	35410101043013	0,000	0,500	0,000	0,000	0,000	0,000	0,000	0,000	0,000	0,000	0,000	0,000	0,000	0,000	0,000	0,000	0,000	0,000
163	Шлам очистки емкостей и трубопроводов от нефти и нефтепродуктов	91120002393	0,525	484,645	5,550	0,000	0,000	0,092	0,092	0,000	5,550	0,000	0,000	1,027	460,753	0,090	0,440	0,000	22,368	0,399
164	Шлам шлифовальный маловодержащий	36122203393	0,000	0,900	0,000	0,000	0,000	0,000	0,000	0,000	0,000	0,000	0,000	0,000	0,000	0,000	0,000	0,000	0,000	0,000
165	Шпалы железнодорожные деревянные, пропитанные антисептическими средствами, отработанные	94410000513	0,000	132,000	0,000	0,000	0,000	0,000	0,000	0,000	0,000	0,000	0,000	0,000	0,000	0,000	0,000	0,000	0,000	0,000
166	Экутысан и эмульсионные смеси для шлифовки металлов отработанные, содержащие масла или нефтепродукты в количестве 15% и более	36122201313	0,000	1,000	0,000	0,000	0,000	0,000	0,000	0,000	0,000	0,000	0,000	1,000	0,000	0,000	0,000	0,000	0,000	4,000
167	IV класс		50 867,989	567 925,805	576 450,582	14 595,339	150 800,287	215 722,152	13 324,020	1 579,600	258 712,532	0,070	17 964,328	62 919,704	47 277,416	19 616,437	186 949,271	45 967,141	172 443,956	16 756,690
168	Бамперы автомобильные, утратившие потребительские свойства	92152211524	0,000	0,696	0,000	0,000	0,000	0,000	0,000	0,000	0,000	0,000	0,000	0,000	0,696	0,000	0,000	0,000	0,000	0,000
169	Бой автомобильного многослойного стекла (триплекса)	34121111204	0,000	13,314	0,000	0,000	0,000	0,000	0,000	0,000	0,000	0,000	0,000	5,930	7,384	0,000	0,000	0,000	0,000	0,000
170	Бой стекла малоопасный	34190102204	0,000	7,400	0,000	0,000	0,000	0,000	0,000	0,000	0,000	0,000	0,000	7,400	0,000	0,000	0,000	0,000	0,000	0,000
171	Бой стеклянной химической посуды	94991111204	0,000	0,000	0,000	0,000	0,000	0,000	0,000	0,000	0,000	0,000	0,000	0,000	0,000	0,000	0,000	0,000	0,000	0,000
172	Водонагреватель бытовой, утративший потребительские свойства	48253421524	0,000	0,000	0,154	0,000	0,000	0,000	0,000	0,000	0,000	0,000	0,000	0,000	0,000	0,000	0,000	0,000	0,000	0,000
173	Воды сточные буровые при бурении, связанном с добычей природного газа и газового конденсата, малоопасные	29113011324	905,100	2 731,580	0,000	0,000	0,000	0,000	0,000	0,000	0,000	0,000	0,000	0,000	0,030	0,000	0,000	0,000	0,000	0,104
174	Воды сточные буровые при бурении, связанном с добычей сырой нефти, малоопасные	29113001324	0,000	0,000	2 385,000	0,000	0,000	0,000	0,000	0,000	2 385,000	0,000	0,000	0,000	0,000	0,000	0,000	0,000	0,000	1 099,500
175	Грунт, загрязненный нефтью или нефтепродуктами (содержание нефти или нефтепродуктов менее 15%)	93110003394	0,000	0,000	6 766,950	0,000	0,000	0,000	0,000	0,000	6 766,950	0,000	0,000	0,000	0,000	0,000	0,000	0,000	0,000	0,000
176	Грунт, образовавшийся при проведении геологоразведочных работ, не загрязненный опасными веществами	81110001495	0,000	0,000	3 508,000	0,000	0,000	0,000	0,000	0,000	0,000	0,000	0,000	0,000	0,000	0,000	0,000	0,000	3 508,000	0,000
177	Датчики и камеры автоматических систем охраны и видеонаблюдения, утратившие потребительские свойства	48143391524	0,000	0,043	0,009	0,000	0,000	0,000	0,000	0,000	0,000	0,000	0,000	0,000	0,009	0,043	0,000	0,000	0,000	0,001
178	Детали автомобильные из разнородных пластмасс в смеси, в том числе газонаполненных, утратившие потребительские свойства	92152411704	0,000	0,908	0,000	0,000	0,000	0,000	0,000	0,000	0,000	0,000	0,000	0,000	0,908	0,000	0,000	0,000	0,000	0,000
179	Детекторы валют, утратившие потребительские свойства (кроме ультрафиолетовых)	48289511524	0,000	0,001	0,004	0,000	0,000	0,000	0,000	0,000	0,000	0,000	0,000	0,000	0,000	0,001	0,000	0,000	0,000	0,004
180	Диктофоны профессиональные, утратившие потребительские свойства	48143221524	0,000	0,000	0,001	0,000	0,000	0,000	0,000	0,000	0,000	0,000	0,000	0,000	0,000	0,000	0,000	0,000	0,000	0,001
181	Диски магнитные жесткие компьютерные, утратившие потребительские свойства	48113111524	0,000	0,000	0,061	0,000	0,000	0,000	0,000	0,000	0,000	0,000	0,000	0,000	0,000	0,000	0,000	0,000	0,000	0,061
182	Зола от сжигания биологических отходов вивария и отходов содержания лабораторных животных	74781301404	0,000	2,420	0,000	0,000	0,000	0,000	0,000	0,000	0,000	0,000	0,000	0,000	0,000	0,000	2,420	0,000	0,000	0,000
183	Зола от сжигания биологических отходов содержания, убоя и переработки животных	74782101404	0,000	0,000	3,800	0,000	0,000	0,000	0,000	0,000	0,000	0,000	0,000	0,000	0,000	0,000	0,000	0,000	3,800	0,000
184	Зола от сжигания медицинских отходов, содержащая преимущественно оксиды кремния и кальция	74784111494	0,000	14,914	93,420	0,000	0,000	0,000	0,000	0,000	0,000	0,000	0,000	0,000	0,000	14,914	0,000	0,000	93,420	0,000
185	Зола от сжигания угля малоопасная	61110001404	0,000	9,800	0,000	0,000	0,000	0,000	0,000	0,000	0,000	0,000	0,000	0,000	0,000	0,000	9,800	0,000	0,000	0,000
186	Золосажевые отложения при очистке оборудования тэс, тэц, котельных малоопасные	61890202204	0,000	0,195	0,000	0,000	0,000	0,000	0,000	0,000	0,000	0,000	0,000	0,000	0,000	0,000	0,000	0,195	0,000	0,000
187	Зольная смесь от сжигания углей малоопасная	61140001204	0,000	2,618	0,000	0,000	0,000	0,000	0,000	0,000	0,000	0,000	0,000	0,000	0,000	0,000	2,618	0,000	0,000	0,000
188	Изделия из фрикционных материалов на основе асбеста, используемые для тормозов, сцеплений или аналогичных устройств, отработанные	45590101614	0,000	0,000	0,000	0,000	0,000	0,000	0,000	0,000	0,000	0,000	0,000	0,000	0,000	0,000	0,000	0,000	0,000	0,000
189	Изделия кожаные в упаковке из полимерных материалов, утратившие потребительские свойства	40165111294	0,000	40,350	0,000	0,000	0,000	0,000	0,000	0,000	0,000	0,000	0,000	0,000	40,350	0,000	0,000	0,000	0,000	0,000
190	Ил избыточный биологических очистных сооружений хозяйственно-бытовых и смешанных сточных вод	72220001394	0,000	5,510	0,000	0,000	0,000	0,000	0,000	0,000	0,000	0,000	0,000	0,000	5,510	0,000	0,000	0,000	0,000	0,000
191	Инструменты лакокрасочные (кисти, валики), загрязненные лакокрасочными материалами (в количестве менее 5%)	89111002524	0,034	0,615	0,000	0,000	0,000	0,000	0,000	0,000	0,000	0,000	0,000	0,009	0,556	0,000	0,050	0,000	0,000	0,034
192	Нефтяные смолы отработанные, загрязненные метилдиэтаноламином (содержание менее 10%)	44250601204	0,000	0,000	0,000	0,000	0,000	0,000	0,000	0,000	0,000	0,000	0,000	0,000	0,000	0,000	0,000	0,000	0,000	0,000
193	Нефтяные смолы, содержащие не более 0,45% ванадиевых соединений, отработанные при очистке метанола в производстве метилового спирта	31322121204	0,000	11,530	0,000	0,000	0,000	0,000	0,000	0,000	0,000	0,000	0,000	0,000	0,000	0,000	0,000	0,000	11,530	0,000
194	Калькуляторы, утратившие потребительские свойства	48281211524	0,000	0,017	0,028	0,000	0,000	0,000	0,000	0,000	0,000	0,000	0,000	0,000	0,002	0,017	0,000	0,000	0,000	0,026
195	Камеры пневматических шин автомобильных отработанные	92112001504	5,000	6,322	0,000	0,000	0,000	0,020	0,020	0,000	0,000	0,000	0,013	0,516	0,215	0,038	1,510	5,000	0,000	4,010
196	Картон фильтровальный, загрязненный нефтепродуктами (содержание менее 15%)	44331014614	0,000	0,047	0,000	0,000	0,000	0,000	0,000	0,000	0,000	0,000	0,000	0,047	0,000	0,000	0,000	0,000	0,000	0,000
197	Картриджи печатающих устройств с содержанием тонера менее 7% отработанные	48120302524	0,968	15,882	1,949	0,000	0,416	0,000	0,000	0,000	0,000	0,000	0,936	9,599	4,263	0,680	1,970	0,000	0,200	0,736

1	2	3	1	2	3	4	5	6	7	8	9	10	11	12	13	14	15	16	17	18
198	Катализатор алюмосиликатный производства меламина отработанный	3101021294	0,000	113,800	0,000	0,000	0,000	113,800	113,800	0,000	0,000	0,000	0,000	0,000	0,000	0,000	0,000	0,000	0,000	0,000
199	Катализатор ванадийсодержащий отработанный	4419020149 4	0,000	0,000	0,000	0,000	0,000	0,000	0,000	0,000	0,000	0,000	0,000	0,000	0,000	0,000	0,000	0,000	0,000	0,000
200	Катализатор железохромовый с содержанием хрома менее 7,0% отработанный	4410040649 4	0,000	0,000	0,000	0,000	0,000	0,000	0,000	0,000	0,000	0,000	0,000	0,000	0,000	0,000	0,000	0,000	0,000	0,000
201	Катализатор марганецоксидный, содержащий оксид меди, отработанный	4419010149 4	0,000	0,000	0,000	0,000	0,000	0,000	0,000	0,000	0,000	0,000	0,000	0,000	0,000	0,000	0,000	0,000	0,000	0,000
202	Катализатор на основе оксида алюминия с содержанием железа менее 2,0% отработанный	4410120549 4	0,000	26,200	0,000	0,000	0,000	0,000	0,000	0,000	0,000	0,000	0,000	0,000	0,000	0,000	0,000	0,000	26,200	0,000
203	Катализатор на основе оксидов кремния и алюминия отработанный	4410129949 4	0,000	15,700	0,000	0,000	0,000	0,000	0,000	0,000	0,000	0,000	0,000	0,000	0,000	0,000	0,000	0,000	15,700	0,000
204	Клавиатура, манипулятор "мышь" с соединительными проводами, утратившие потребительские свойства	4812040152 4	0,144	3,049	0,164	0,000	0,029	0,000	0,000	0,000	0,000	0,000	0,069	1,855	1,079	0,111	0,145	0,000	0,000	0,090
205	Клавиатура, манипулятор "мышь-" с соединительными проводами, утратившие потребительские свойства	Не указан	0,000	0,000	0,000	0,000	0,000	0,000	0,000	0,000	0,000	0,000	0,000	0,000	0,000	0,000	0,000	0,000	0,000	0,000
206	Клавиатура, манипулятор «мышь» с соединительными проводами, утратившие потребительские свойства	Не указан	0,000	0,000	0,000	0,000	0,000	0,000	0,000	0,000	0,000	0,000	0,000	0,000	0,000	0,000	0,000	0,000	0,000	0,000
207	Комплекты резинотехнические офисные, утратившие потребительские свойства	4311311152 4	0,000	0,016	0,000	0,000	0,000	0,000	0,000	0,000	0,000	0,000	0,000	0,000	0,000	0,016	0,000	0,000	0,000	0,000
208	Коммутаторы, концентраторы сетевые, утратившие потребительские свойства	4813311152 4	0,000	0,000	0,011	0,000	0,000	0,000	0,000	0,000	0,000	0,000	0,000	0,000	0,000	0,000	0,000	0,000	0,000	0,011
209	Коммутаторы, маршрутизаторы сетевые, утратившие потребительские свойства	4813311252 4	0,000	0,001	0,007	0,000	0,000	0,000	0,000	0,000	0,000	0,000	0,000	0,000	0,000	0,000	0,001	0,000	0,000	0,007
210	Компьютеры и периферийное оборудование, утратившие потребительские свойства	48120000000	0,000	0,000	0,000	0,000	0,000	0,000	0,000	0,000	0,000	0,000	0,000	0,000	0,000	0,000	0,000	0,000	0,000	0,000
211	Компьютеры портативные (ноутбуки), утратившие потребительские свойства	4812061152 4	0,300	0,001	0,430	0,000	0,000	0,000	0,000	0,000	0,000	0,000	0,000	0,007	0,317	0,000	0,000	0,000	0,000	0,407
212	Кондиционеры бытовые, не содержащие озоноразрушающих веществ, утратившие потребительские свойства	4827131152 4	0,000	0,123	0,880	0,000	0,000	0,000	0,000	0,000	0,000	0,000	0,000	0,000	0,000	0,123	0,000	0,000	0,000	0,880
213	Контрольно-кассовый аппарат, утративший потребительские свойства	4828131152 4	0,000	0,011	0,064	0,000	0,000	0,000	0,000	0,000	0,000	0,000	0,000	0,001	0,004	0,010	0,000	0,000	0,000	0,060
214	Коробки фильтрующе-поглощающие противогазов, утратившие потребительские свойства	4911020152 4	0,000	4,202	0,000	0,000	0,000	0,000	0,000	0,000	0,000	0,000	0,000	0,000	2,302	0,120	1,780	0,000	0,000	0,000
215	Кулер для воды с охлаждением и нагревом, утративший потребительские свойства	4825291152 4	0,000	0,000	0,285	0,000	0,000	0,000	0,000	0,000	0,000	0,000	0,000	0,000	0,000	0,000	0,000	0,000	0,000	0,285
216	Листы волнистые и плоские, утратившие потребительские свойства, незагрязненные	4555100251 4	0,000	0,000	0,000	0,000	0,000	0,000	0,000	0,000	0,000	0,000	0,000	0,000	0,000	0,000	0,000	0,000	0,000	0,000
217	Лом асфальтовых и асфальтобетонных покрытий	8302000171 4	60,000	683,694	0,000	0,000	0,000	0,000	0,000	0,000	0,000	0,000	0,000	267,564	0,000	0,000	416,130	0,000	60,000	0,000
218	Лом бетона при строительстве и ремонте производственных зданий и сооружений	9222111120 4	0,000	0,000	0,000	0,000	0,000	0,000	0,000	0,000	0,000	0,000	0,000	0,000	0,000	0,000	0,000	0,000	0,000	0,000
219	Лом бетонных, железобетонных изделий в смеси при демонтаже строительных конструкций	9229111120 4	0,000	0,580	0,000	0,000	0,000	0,000	0,000	0,000	0,000	0,000	0,000	0,000	0,000	0,000	0,580	0,000	0,000	0,000
220	Лом и отходы изделий из никеля и никелевых сплавов незагрязненные	4626000151 4	0,000	0,000	5,982	0,000	0,000	0,000	0,000	0,000	0,000	0,000	0,000	5,885	0,000	0,000	0,000	0,000	0,000	0,097
221	Лом и отходы изделий из стеклотекстолита незагрязненные	4342312120 4	0,000	0,039	0,000	0,000	0,000	0,000	0,000	0,000	0,000	0,000	0,000	0,000	0,000	0,000	0,039	0,000	0,000	0,000
222	Лом и отходы изделий из текстолита незагрязненные	4342311120 4	0,000	14,436	0,000	0,000	0,000	0,000	0,000	0,000	0,000	0,000	0,000	0,000	0,000	0,000	14,436	0,000	0,000	0,000
223	Лом и отходы никеля и никелевых сплавов в кусковой форме незагрязненные	4626060221 4	0,000	0,960	0,000	0,000	0,000	0,000	0,000	0,000	0,000	0,000	0,000	0,000	0,000	0,000	0,960	0,000	0,000	0,000
224	Лом и отходы изоляционные несортированные	4627009920 4	0,071	2,322	0,000	0,000	0,000	0,000	0,000	0,000	0,000	0,000	0,000	2,322	0,000	0,000	0,000	0,000	0,000	0,071
225	Лом и отходы прочих изделий из асбоцемента незагрязненные	4555109951 4	0,000	169,664	0,000	0,000	0,000	0,000	0,000	0,000	0,000	0,000	0,000	0,000	0,000	0,000	169,664	0,000	0,000	0,000
226	Лом и отходы стальных изделий, загрязненные лакокрасочными материалами	4681211151 4	0,000	1,000	0,000	0,000	0,000	0,000	0,000	0,000	0,000	0,000	0,000	1,000	0,000	0,000	0,000	0,000	0,000	0,000
227	Лом и отходы черных металлов, загрязненные нефтепродуктами (содержание нефтепродуктов менее 15%)	4641010220 4	0,000	0,063	0,000	0,000	0,000	0,000	0,000	0,000	0,000	0,000	0,000	0,063	0,000	0,000	0,000	0,000	0,000	0,000
228	Лом изделий из алюминия и его сплавов, загрязненный нефтепродуктами (содержание нефтепродуктов менее 15%)	4682121120 4	2,085	0,000	1 812,533	0,000	0,000	0,000	0,000	0,000	0,000	0,000	1 786,285	0,000	0,000	0,000	0,000	0,000	0,000	28,333
229	Лом кислотоупорного кирпича	9130010120 4	0,000	378,150	0,000	0,000	0,000	0,000	0,000	0,000	0,000	0,000	0,000	0,000	0,000	0,000	378,150	0,000	0,000	0,000
230	Лом кислотоупорных материалов в смеси	9130090120 4	0,000	1,200	0,000	0,000	0,000	0,000	0,000	0,000	0,000	0,000	0,000	0,000	0,000	0,000	0,000	0,000	1,200	0,000
231	Лом ртутных, ртутно-кварцевых, люминесцентных ламп термически демеркуризированный	7474111120 4	0,000	15,008	0,000	0,000	0,000	0,000	0,000	0,000	0,000	0,000	0,000	0,000	0,000	0,000	15,008	0,000	0,000	0,000
232	Лом углеграфитовых блоков	9130020120 4	0,000	0,000	0,000	0,000	0,000	0,000	0,000	0,000	0,000	0,000	0,000	0,000	0,000	0,000	0,000	0,000	0,000	0,000
233	Лом футеровки плавильных печей и печей переплава алюминиевого производства	9121100221 4	0,000	0,450	0,000	0,000	0,000	0,000	0,000	0,000	0,000	0,000	0,000	0,450	0,000	0,000	0,000	0,000	0,000	0,000
234	Лом футеровки печей производств химических веществ и химических продуктов	9121500120 4	0,000	142,530	0,000	0,000	0,000	0,000	0,000	0,000	0,000	0,000	0,000	0,000	0,000	0,000	142,530	0,000	0,000	0,000
235	Масла растительные отработанные при приготовлении пищи	7561100131 4	0,000	0,505	0,000	0,000	0,000	0,000	0,000	0,000	0,000	0,000	0,000	0,465	0,000	0,000	0,040	0,000	0,000	0,000
236	Масляные эмульсии от мойки оборудования производства растительных масел	3011418131 4	0,000	0,000	0,000	0,000	0,000	0,000	0,000	0,000	0,000	0,000	0,000	0,000	0,000	0,000	0,000	0,000	0,000	0,000
237	Машины копировальные для офисов, утратившие потребительские свойства	4828231152 4	0,000	0,000	1,625	0,000	0,000	0,000	0,000	0,000	0,000	0,000	0,000	0,000	0,060	0,000	0,000	0,000	0,000	1,565
238	Машины копировальные офсетные листовые для офисов, утратившие потребительские свойства	48282200000	0,000	0,010	0,000	0,000	0,000	0,000	0,000	0,000	0,000	0,000	0,000	0,010	0,000	0,000	0,000	0,000	0,000	0,000
239	Медь	3041110123 4	0,000	297,130	502,140	0,000	0,000	0,000	0,000	0,000	0,000	0,000	0,000	0,000	0,000	0,000	297,130	0,000	502,140	0,000
240	Медали, утратившие потребительские свойства	4813231152 4	0,000	0,001	0,019	0,000	0,000	0,000	0,000	0,000	0,000	0,000	0,000	0,000	0,000	0,001	0,000	0,000	0,000	0,014
241	Молочная продукция нескондиционная	3011590110 4	0,000	89,642	0,000	0,000	0,000	0,000	0,000	0,000	0,000	0,000	0,000	0,000	89,642	0,000	0,000	0,000	0,000	0,000
242	Мониторы компьютерные жидкокристаллические, утратившие потребительские свойства	4812050252 4	3,865	3,049	3,382	0,000	0,504	0,000	0,000	0,000	0,000	0,000	0,500	1,927	6,030	0,058	0,109	0,000	0,000	1,769
243	Мониторы компьютерные плазменные, утратившие потребительские свойства	4812050152 4	0,000	0,039	0,000	0,000	0,000	0,000	0,000	0,000	0,000	0,000	0,000	0,039	0,000	0,000	0,000	0,000	0,000	0,000
244	Мониторы компьютерные электронолучевые, утратившие потребительские свойства	4812050352 4	0,540	0,074	0,493	0,000	0,000	0,000	0,000	0,000	0,000	0,000	0,000	0,110	0,540	0,000	0,000	0,007	0,000	0,457
245	Мониторы компьютерные электронолучевые, утратившие потребительские свойства, в сборе	Не указан	0,000	0,002	0,000	0,000	0,000	0,000	0,000	0,000	0,000	0,000	0,000	0,002	0,000	0,000	0,000	0,000	0,000	0,000
246	Мусор и смет от уборки складских помещений малоопасный	7332200172 4	0,000	1 535,187	15,279	0,000	6,200	0,000	0,000	0,000	1,800	0,000	0,900	1,050	3,970	272,727	1 232,150	0,000	20,000	12,169
247	Мусор и смет производственных помещений малоопасный	7332100172 4	3,180	598,247	354,621	0,000	354,021	0,000	0,000	0,000	24,120	0,000	21,644	0,000	0,760	1,577	549,967	0,000	0,000	3,959
248	Мусор и смет уличный	7312000172 4	383,400	5 387,687	1 999,971	0,000	814,061	0,000	0,000	0,000	0,000	0,000	0,000	0,000	4,540	0,280	5 385,777	0,000	1 566,100	0,360
249	Мусор от бытовых	Не указан	0,000	0,200	0,000	0,000	0,000	0,000	0,000	0,000	0,000	0,000	0,000	0,000	0,000	0,000	0,200	0,000	0,000	0,000
250	Мусор от бытовых помещений	Не указан	0,000	1,050	0,000	0,000	0,000	0,000	0,000	0,000	0,000	0,000	0,000	0,000	0,000	0,000	1,050	0,000	0,000	0,000
251	Мусор от бытовых помещений организаций несортированный (исключая крупногабаритный)	9120040001004	0,000	2,735	0,000	0,000	0,000	0,000	0,000	0,000	0,000	0,000	0,000	0,980	0,000	0,000	1,755	0,000	0,000	0,000
252	Мусор от бытовых помещений организаций несортированный /исключая крупногабаритный/	Не указан	0,000	1,190	0,000	0,000	0,000	0,000	0,000	0,000	0,000	0,000	0,000	0,000	0,000	0,000	0,000	0,000	0,000	1,190
253	Мусор от бытовых помещений судов и прочих плавучих средств, не предназначенных для перевозки пассажиров	7331510172 4	0,000	23,257	106,850	0,000	0,000	0,000	0,000	0,000	0,000	0,000	0,000	0,000	1,500	0,525	128,082	0,000	0,000	0,000

1	2	3	1	2	3	4	5	6	7	8	9	10	11	12	13	14	15	16	17	18
254	Мусор от бытовых т офисных помещений	Не указан	0,000	0,490	0,000	0,000	0,000	0,000	0,000	0,000	0,000	0,000	0,000	0,000	0,000	0,490	0,000	0,000	0,000	0,000
255	Мусор от офисных и бытовых помещений организаций несортированный (исключая крупногабаритный)	73310001724	5 251,581	32 431,710	136 565,635	14 595,339	54 669,068	10,290	0,000	0,000	5 345,640	0,070	1 917,677	242,361	789,139	670,177	75 377,495	10 664,896	19 594,984	4 967,202
256	Мусор от офисных и бытовых помещений предприятий, организаций, относящийся к твердым коммунальным отходам	73310000000	0,000	0,636	0,000	0,000	0,000	0,000	0,000	0,000	0,000	0,000	0,000	0,000	0,000	0,000	0,636	0,000	0,000	0,000
257	Мусор от сноса и разборки зданий несортированный	81290101724	0,000	1 150,134	7 958,426	0,000	0,000	0,000	0,000	0,000	0,000	0,000	119,880	0,000	4,400	3 771,723	1 151,884	3 884,323	170,500	5,850
258	Мусор с защитных решеток хозяйственно-бытовой и смешанной канализации малоопасный	72210101714	0,000	37,910	0,000	0,000	0,000	0,000	0,000	0,000	0,000	0,000	0,000	0,000	0,000	0,000	37,910	0,000	0,000	0,000
259	Мусор строительный, содержащий преимущественно неметаллические минеральные строительные материалы, при проведении строительных и ремонтных работ на радиационно-опасных объектах	88518111724	0,000	3,000	0,000	0,000	0,000	0,000	0,000	0,000	0,000	0,000	0,000	0,000	0,000	0,000	0,000	0,000	0,000	3,000
260	Навоз конский свежий	11221001334	0,000	1 390,032	0,000	0,000	0,000	1 390,032	0,000	0,000	0,000	0,000	0,000	0,000	0,000	0,000	0,000	0,000	0,000	0,000
261	Навоз крупного рогатого скота свежий	11211001334	0,000	189 397,135	0,000	0,000	0,000	187 950,000	150,000	0,000	0,000	0,000	0,000	1 440,000	0,000	0,000	7,135	0,000	0,000	0,000
262	Навоз мелкого рогатого скота свежий	11241001294	0,000	39,714	0,000	0,000	0,000	0,000	0,000	0,000	0,000	0,000	0,000	0,000	0,000	0,000	39,714	0,000	0,000	0,000
263	Навоз птичьих дворов свежий	11291101334	0,000	113,610	0,000	0,000	0,000	0,000	0,000	0,000	0,000	0,000	0,000	0,000	0,000	0,000	0,000	113,610	0,000	0,000
264	Навоз свиней перепревший	11251002294	0,000	11 297,850	0,000	0,000	0,000	11 297,850	118,100	0,000	0,000	0,000	0,000	0,000	0,000	0,000	0,000	0,000	0,000	0,000
265	Оборудование электрическое, утратившее потребительские свойства	48200000000	0,000	0,000	0,000	0,000	0,000	0,000	0,000	0,000	0,000	0,000	0,000	0,000	0,000	0,000	0,000	0,000	0,000	0,000
266	Обрезки сукна хромовой кожи	30412101294	0,000	24,800	0,000	0,000	0,000	0,000	0,000	0,000	0,000	0,000	0,000	0,000	0,000	0,000	24,800	0,000	0,000	0,000
267	Обрезки, кусковые отходы древесно-стружечных и/или древесноволокнистых плит	30531341214	0,000	67,270	0,000	0,000	0,000	0,000	0,000	0,000	0,000	0,000	0,000	32,370	0,000	0,000	34,900	0,000	0,000	0,000
268	Обрезь и лом гипсокартонных листов	82411001204	0,000	4,204	0,000	0,000	0,000	0,000	0,000	0,000	0,000	0,000	0,000	0,000	0,000	0,000	4,204	0,000	0,000	0,000
269	Обрезь кож хромового дубления	30431101294	0,000	13,418	0,000	0,000	0,000	0,000	0,000	0,000	0,000	0,000	0,000	0,000	0,000	0,000	13,418	0,000	0,000	0,000
270	Обрезь разнородной древесины (например, содержащая обрезь древесно-стружечных и/или древесно-волокнистых плит)	30531342214	0,000	20,310	0,000	0,000	0,000	0,000	0,000	0,000	0,000	0,000	0,000	0,000	0,000	0,000	20,310	0,000	0,000	0,000
271	Обтирочный материал, загрязненный лакокрасочными материалами в количестве менее 5%)	89211002604	0,000	1,777	0,000	0,000	0,000	0,000	0,000	0,000	0,000	0,000	0,000	0,000	0,527	0,000	1,250	0,000	0,000	0,000
272	Обтирочный материал, загрязненный лакокрасочными материалами на основе алкидных смол	89201101604	0,000	0,000	0,000	0,000	0,000	0,000	0,000	0,000	0,000	0,000	0,000	0,000	0,000	0,000	0,000	0,000	0,000	0,000
273	Обтирочный материал, загрязненный нефтепродуктами и бериллами (содержание нефтепродуктов менее 15%, содержание бериллия менее 1%)	91920482604	0,001	0,049	0,000	0,000	0,000	0,000	0,000	0,000	0,000	0,000	0,000	0,000	0,000	0,000	0,048	0,000	0,000	0,001
274	Обтирочный материал, загрязненный нефтью или нефтепродуктами (содержание нефти или нефтепродуктов менее 15%)	91920402604	2,066	159,559	18,392	0,000	0,000	0,120	0,120	0,000	2,484	0,000	0,015	6,533	26,867	14,962	122,553	1,176	3,493	2,988
275	Обтирочный материал, загрязненный пищевыми жирами при производстве пищевых продуктов	30119931604	0,000	1,120	0,000	0,000	0,000	0,000	0,000	0,000	0,000	0,000	0,000	0,000	0,000	0,000	1,120	0,000	0,000	0,000
276	Обувь кожаная рабочая, утратившая потребительские свойства	40310100524	0,000	10,116	0,000	0,000	0,000	0,000	0,000	0,000	0,164	0,000	0,000	0,400	0,003	0,000	9,549	0,000	0,000	0,000
277	Огнетушители самосрабатывающие порошковые, утратившие потребительские свойства	48922111524	1,565	0,060	0,130	0,000	0,000	0,000	0,000	0,000	0,000	0,000	0,000	0,000	1,565	0,060	0,000	0,000	0,000	0,130
278	Окалина замасленная прокатного производства с содержанием масла менее 15%	35150102294	0,000	0,900	0,000	0,000	0,000	0,000	0,000	0,000	0,000	0,000	0,000	0,000	0,000	0,000	0,900	0,000	0,000	0,000
279	Окалина при термической резке черных металлов	36140101204	0,000	39,409	0,000	0,000	0,000	0,000	0,000	0,000	0,000	0,000	2,652	0,000	0,000	0,000	0,000	0,000	0,000	36,757
280	Опилки древесно-стружечных и/или древесно-волокнистых плит	30531311434	0,000	17,815	0,000	0,000	0,000	0,000	0,000	0,000	0,000	0,000	0,000	0,000	0,000	0,000	17,815	0,000	0,000	0,000
281	Опилки древесные, загрязненные минеральными удобрениями, содержащими азот, фосфор и калий	31471021434	0,000	0,000	0,000	0,000	0,000	0,000	0,000	0,000	0,000	0,000	0,000	0,000	0,000	0,000	0,000	0,000	0,000	0,000
282	Опилки и стружка древесные, загрязненные нефтью или нефтепродуктами (содержание нефти или нефтепродуктов менее 15%)	91920502394	0,000	14,740	0,300	0,000	0,000	0,000	0,000	0,000	0,300	0,000	0,000	0,000	7,060	0,000	7,680	0,000	0,000	0,000
283	Опилки и стружка разнородной древесины (например, содержащие опилки и стружку древесно-стружечных и/или древесно-волокнистых плит)	30591331204	0,000	7,563	0,000	0,000	0,000	0,000	0,000	0,000	0,000	0,000	0,000	0,000	0,000	0,000	7,563	0,000	0,000	0,000
284	Опилки разнородной древесины (например, содержащие опилки древесно-стружечных и/или древесно-волокнистых плит)	30531312434	0,000	33,270	0,000	0,000	0,000	0,000	0,000	0,000	0,000	0,000	0,000	0,000	0,000	0,000	33,270	0,000	0,000	0,000
285	Осадки с песколовок и отстойников при механической очистке хозяйственно-бытовых и смешанных сточных вод малоопасные	72210901394	0,000	53,400	0,000	0,000	0,000	0,000	0,000	0,000	0,000	0,000	0,000	53,400	0,000	0,000	0,000	0,000	0,000	0,000
286	Осадок (шлам) механической очистки нефтесодержащих сточных вод, содержащий нефтепродукты в количестве менее 15%, обезвоженный	72310101394	0,000	75,287	0,000	0,000	0,000	0,000	0,000	0,000	0,000	0,000	0,000	0,000	35,287	10,000	30,000	0,000	0,000	0,000
287	Осадок (шлам) флотационной очистки нефтесодержащих сточных вод, содержащий нефтепродукты в количестве менее 15%	72330102394	0,000	7,450	0,000	0,000	0,000	0,000	0,000	0,000	0,000	0,000	0,000	0,000	0,000	0,000	0,000	7,450	0,000	0,000
288	Осадок гашения извести при производстве известкового молока	34691001394	94,260	196,342	0,000	0,000	0,000	226,350	121,350	0,000	0,000	0,000	0,000	0,000	0,000	0,000	64,252	0,000	0,000	0,000
289	Осадок механической очистки нефтесодержащих сточных вод, содержащий нефтепродукты в количестве менее 15%	72310202394	0,000	2,329	3,200	0,000	0,000	0,000	0,000	0,000	0,000	0,000	0,000	0,740	1,400	0,000	3,389	0,000	0,000	0,000
290	Осадок очистных сооружений дождевой (ливневой) канализации малоопасный	72110001394	0,000	20,450	0,000	0,000	0,000	0,000	0,000	0,000	0,000	0,000	0,000	0,000	20,450	0,000	0,000	0,000	0,000	0,000
291	Осадок при растворении смесей минеральных удобрений, содержащих азот, фосфор и калий	31471011394	0,000	0,640	0,000	0,000	0,000	0,000	0,000	0,000	0,000	0,000	0,000	0,000	0,000	0,000	0,000	0,000	0,640	0,000
292	Осадок с песколовок при очистке хозяйственно-бытовых и смешанных сточных вод малоопасный	72210201394	0,000	268,850	0,000	0,000	0,000	0,000	0,000	0,000	0,000	0,000	0,000	0,000	0,000	0,000	268,850	0,000	0,000	0,000
293	Остатки от сжигания твердых коммунальных отходов, содержащие преимущественно оксиды кремния, железа и алюминия	74711111204	0,000	29 287,208	29 287,208	0,000	0,000	0,000	0,000	0,000	0,000	0,000	0,000	0,000	0,000	0,000	29 287,208	0,000	29 287,208	0,000
294	Остатки растительных масел при производстве пищевых продуктов	30111611314	0,000	0,325	0,000	0,000	0,000	0,000	0,000	0,000	0,000	0,000	0,000	0,000	0,000	0,000	0,325	0,000	0,000	0,000
295	Отходы (мусор) от строительных и ремонтных работ	89000001724	0,000	491,332	212,468	0,000	31,300	0,000	0,000	0,000	0,500	0,000	25,800	51,000	0,000	0,000	549,700	0,000	45,500	0,000
296	Отходы (мусор) от уборки полосы отвода и придорожной полосы автомобильных дорог	73991101724	0,000	0,000	0,000	0,000	0,000	0,000	0,000	0,000	0,000	0,000	0,000	0,000	0,000	0,000	0,000	0,000	0,000	0,000
297	Отходы (мусор) от уборки помещений гостиниц, отелей и других мест временного проживания несортированные	73621001724	0,000	1 860,466	0,000	0,000	0,000	0,000	0,000	0,000	0,000	0,000	0,000	0,330	0,000	0,000	1 857,166	0,000	3,000	0,000
298	Отходы (мусор) от уборки помещений парикмахерских, салонов красоты, соляриев	73941001724	0,000	45,910	244,353	0,000	223,591	0,000	0,000	0,000	0,000	0,000	19,790	0,330	0,000	4,128	42,424	0,000	0,000	0,000
299	Отходы (мусор) от уборки территории и помещений культурно-спортивных учреждений и зрелищных мероприятий	Не указан	0,000	23,920	0,000	0,000	0,000	0,000	0,000	0,000	0,000	0,000	0,000	0,000	0,000	0,000	23,920	0,000	0,000	0,000
300	Отходы (обрезки) раскроя профиля полиамидполорда, содержащие полиамидполорд и пенопласт	33541211294	0,000	2,047	0,000	0,000	0,000	0,000	0,000	0,000	0,000	0,000	0,000	2,047	0,000	0,000	0,000	0,000	0,000	0,000

1	2	3	1	2	3	4	5	6	7	8	9	10	11	12	13	14	15	16	17	18
301	Отходы (осадки) из выгребных ям	73210001304	8,000	8 794,347	4 967,660	0,000	0,000	0,000	0,000	0,000	0,000	0,000	2 040,000	466,600	4 095,860	6 984,500	167,047	0,000	0,000	16,000
302	Отходы (осадки) при механической очистке сточных вод масложирового производства	30115711394	0,000	0,000	0,000	0,000	0,000	0,000	0,000	0,000	0,000	0,000	0,000	0,000	0,000	0,000	0,000	0,000	0,000	0,000
303	Отходы (осадок) механической очистки нейтрализованных стоков производства органического синтеза	31395931394	0,000	233,850	0,000	0,000	0,000	0,000	0,000	0,000	0,000	0,000	0,000	0,000	0,000	233,850	0,000	0,000	0,000	0,000
304	Отходы (остатки) фруктов, овощей и растительных остатков необработанных	40110513204	0,000	64,000	0,000	0,000	0,000	0,000	0,000	0,000	0,000	0,000	0,000	0,000	64,000	0,000	0,000	0,000	0,000	0,000
305	Отходы (шлам) очистки водопроводных сетей, колодцев	71080101394	0,000	0,052	0,000	0,000	0,000	0,000	0,000	0,000	0,000	0,000	0,000	0,000	0,000	0,000	0,052	0,000	0,000	0,000
306	Отходы (шлам) при очистке сетей, колодцев дождевой (ливневой) канализации	72180001394	0,000	6 957,500	0,000	0,000	0,000	0,000	0,000	0,000	0,000	0,000	0,000	0,000	0,000	6 957,500	0,000	0,000	0,000	0,000
307	Отходы (шлам) при очистке сетей, колодцев хозяйственно-бытовой и смешанной канализации	72280001394	0,000	0,600	0,000	0,000	0,000	0,000	0,000	0,000	0,000	0,000	0,000	0,000	0,000	0,200	0,400	0,000	0,000	0,000
308	Отходы абразивных материалов в виде порошка	45620052414	0,000	1,027	0,000	0,000	0,000	0,000	0,000	0,000	0,000	0,000	0,000	0,000	0,000	0,080	0,947	0,000	0,000	0,000
309	Отходы абразивных материалов в виде пыли	45620051424	0,000	1,945	0,000	0,000	0,000	0,000	0,000	0,000	0,000	0,000	0,000	0,000	0,000	0,000	1,945	0,000	0,000	0,000
310	Отходы асбеста в кусковой форме	34851101204	0,000	3,450	0,000	0,000	0,000	0,000	0,000	0,000	0,000	0,000	0,000	0,000	0,000	0,000	3,450	0,000	0,000	0,000
311	Отходы асбестовой бумаги	45532001204	0,000	0,100	0,000	0,000	0,000	0,000	0,000	0,000	0,000	0,000	0,000	0,000	0,000	0,000	0,100	0,000	0,000	0,000
312	Отходы асфальтобетона и/или асфальтобетонной смеси в виде пыли	34852101424	0,000	36,450	0,000	0,000	0,000	36,450	36,450	0,000	0,000	0,000	0,000	0,000	0,000	0,000	0,000	0,000	0,000	0,000
313	Отходы базальтового волокна и материалов на его основе	45711201204	0,000	156,188	0,000	0,000	0,000	0,000	0,000	0,000	0,000	0,000	0,000	0,000	0,000	0,000	156,188	0,000	0,000	0,000
314	Отходы бетона при производстве товарного бетона	34611511214	0,000	5,000	0,000	0,000	0,000	5,000	5,000	0,000	0,000	0,000	0,000	0,000	0,000	0,000	0,000	0,000	0,000	0,000
315	Отходы бетонной смеси в виде пыли	34612001424	0,000	16,096	0,000	0,000	0,000	0,000	0,000	0,000	0,000	0,000	0,000	0,000	0,000	0,000	16,096	0,000	0,000	0,000
316	Отходы битума нефтяного	30824101214	0,000	0,000	0,000	0,000	0,000	0,000	0,000	0,000	0,000	0,000	0,000	0,000	0,000	0,000	0,000	0,000	0,000	0,000
317	Отходы бумаги и картона и изделий из них загрязненные	40590000000	0,000	0,000	0,000	0,000	0,000	0,000	0,000	0,000	0,000	0,000	0,000	0,000	0,000	0,000	0,000	0,000	0,000	0,000
318	Отходы бумаги и картона, загрязнённые нефтепродуктами (содержание нефтепродуктов менее 15%)	40595911604	0,000	0,046	0,000	0,000	0,000	0,000	0,000	0,000	0,000	0,000	0,000	0,000	0,000	0,000	0,046	0,000	0,000	0,000
319	Отходы бумаги и картона, содержащие отходы фотобумаги	40581001294	0,000	10,309	0,000	0,000	0,000	0,000	0,000	0,000	0,000	0,000	0,000	0,000	0,000	0,000	10,309	0,000	0,000	0,000
320	Отходы бумаги и мешки бумажные с полиэтиленовым слоем незагрязненные	40521211604	0,000	0,000	0,000	0,000	0,000	0,000	0,000	0,000	0,000	0,000	0,000	0,000	0,000	0,000	0,000	0,000	0,000	0,000
321	Отходы бумаги с клеевым слоем	40529002294	0,000	6,008	0,000	0,000	0,000	0,000	0,000	0,000	0,000	0,000	0,000	0,000	0,000	0,000	6,008	0,000	0,000	0,000
322	Отходы ватных дисков, палочек, салфеток с остатками косметических средств	73941131724	0,000	0,008	0,000	0,000	0,000	0,000	0,000	0,000	0,000	0,000	0,000	0,000	0,000	0,000	0,008	0,000	0,000	0,000
323	Отходы добычи природного газа и газового конденсата	21220000000	0,000	0,000	0,000	0,000	0,000	0,000	0,000	0,000	0,000	0,000	0,000	0,000	0,000	0,000	0,000	0,000	0,000	0,000
324	Отходы древесные от шлифовки фанеры, содержащей связующие смолы	30531222294	0,000	0,850	0,000	0,000	0,000	0,000	0,000	0,000	0,000	0,000	0,000	0,000	0,000	0,000	0,850	0,000	0,000	0,000
325	Отходы жиров при разгрузке жироуловителей	73610101394	0,000	623,420	0,000	0,000	0,000	0,000	0,000	0,000	0,000	0,000	0,000	0,000	611,420	12,000	0,000	0,000	0,000	0,000
326	Отходы затвердевшего строительного раствора в кусковой форме	82240101214	0,000	0,000	0,000	0,000	0,000	0,000	0,000	0,000	0,000	0,000	0,000	0,000	0,000	0,000	0,000	0,000	0,000	0,000
327	Отходы зачистки емкостей хранения негалогенированных органических веществ (содержание негалогенированных органических веществ менее 15%)	91322112394	0,000	2,052	0,000	0,000	0,000	0,000	0,000	0,000	0,000	0,000	0,000	0,000	0,000	0,000	0,000	0,000	2,052	0,000
328	Отходы зачистки коллекторов ливневых и промышленных сточных вод при производстве неорганических минеральных удобрений	31490131334	0,000	16,780	0,000	0,000	0,000	0,000	0,000	0,000	0,000	0,000	0,000	0,000	0,000	0,000	16,780	0,000	0,000	0,000
329	Отходы зачистки оборудования производства ацетилена	31312102494	0,000	160,250	0,000	0,000	0,000	0,000	0,000	0,000	0,000	0,000	0,000	0,000	0,000	0,000	0,020	0,000	160,230	0,000
330	Отходы зачистки оборудования производства поливинилового спирта	31552521204	0,000	0,000	0,000	0,000	0,000	0,000	0,000	0,000	0,000	0,000	0,000	0,000	0,000	0,000	0,000	0,000	0,000	0,000
331	Отходы зачистки хранилищ жидких продуктов производства азотных удобрений	31439011334	0,000	0,000	0,000	0,000	0,000	0,000	0,000	0,000	0,000	0,000	0,000	0,000	0,000	0,000	0,000	0,000	0,000	0,000
332	Отходы из жилищ несортированные (исключая крупногабаритные)	73111001724	31 611,400	7 960,936	353 999,002	0,000	93 585,510	0,000	0,000	0,000	73 554,689	0,000	11 972,532	311,750	685,320	447,725	66 099,307	31 310,050	114 911,720	692,735
333	Отходы из жироотделителей, содержащие растительные жировые продукты	30114801394	0,000	54,200	0,000	0,000	0,000	0,000	0,000	0,000	0,000	0,000	0,000	0,000	0,400	53,800	0,000	0,000	0,000	0,000
334	Отходы изделий из вулканизированной резины, армированные металлической проволокой, загрязнённые нефтепродуктами (содержание нефтепродуктов менее 15%)	43320241524	0,000	0,000	0,000	0,000	0,000	0,000	0,000	0,000	0,000	0,000	0,000	0,000	0,000	0,000	0,000	0,000	0,000	0,000
335	Отходы изделий из древесины с пропиткой и покрытиями несортированные	40429099514	0,000	24,400	0,000	0,000	0,000	0,000	0,000	0,000	0,000	0,000	0,000	0,000	0,000	0,000	24,400	0,000	0,000	0,000
336	Отходы изделий технического назначения из вулканизированной резины незагрязнённые в смеси	43119981724	0,000	0,002	0,000	0,000	0,000	0,000	0,000	0,000	0,000	0,000	0,000	0,000	0,000	0,000	0,002	0,000	0,000	0,000
337	Отходы изделий технического назначения из полиуретана незагрязнённые	43425121514	0,000	4,592	0,000	0,000	0,000	0,000	0,000	0,000	0,000	0,000	0,000	0,000	0,000	0,000	4,592	0,000	0,000	0,000
338	Отходы коммунальные жидкие неканализованных объектов водопотребления	73210101304	0,000	4,320	0,000	0,000	0,000	0,000	0,000	0,000	0,000	0,000	0,000	0,000	0,000	0,000	4,320	0,000	0,000	0,000
339	Отходы красителей и пигментов	41200000000	0,380	0,290	0,000	0,000	0,000	0,000	0,000	0,000	0,000	0,000	0,000	0,000	0,000	0,000	0,000	0,290	0,000	0,670
340	Отходы кровельных и изоляционных материалов в смеси при ремонте кровли зданий и сооружений	82917111714	0,000	0,015	0,000	0,000	0,000	0,000	0,000	0,000	0,000	0,000	0,015	0,000	0,000	0,000	0,000	0,000	0,000	0,000
341	Отходы кухонь и организаций общественного питания несортированные прочие	73610002724	0,000	72,658	443,091	0,000	443,091	0,000	0,000	0,000	0,000	0,000	0,000	0,000	0,000	0,000	71,058	0,000	0,000	1,600
342	Отходы линолеума незагрязнённые	82710001514	0,000	5,608	0,000	0,000	0,000	0,000	0,000	0,000	0,000	0,000	0,000	0,000	0,000	0,000	5,608	0,000	0,000	0,000
343	Отходы мебели деревянной офисной	49211111724	0,000	0,130	0,080	0,000	0,000	0,000	0,000	0,000	0,000	0,000	0,000	0,130	0,000	0,000	0,000	0,080	0,000	0,080
344	Отходы мебели из разнородных материалов	49211181524	0,000	5,967	1,500	0,000	0,000	0,000	0,000	0,000	0,000	0,000	0,000	0,000	0,000	4,467	1,500	0,000	1,500	0,000
345	Отходы металлической дроби с примесью шлаковой корки	36311002204	0,000	0,180	0,000	0,000	0,000	0,000	0,000	0,000	0,000	0,000	0,180	0,000	0,000	0,000	0,000	0,000	0,000	0,000
346	Отходы механической очистки промывных вод при регенерации ионообменных смол от водоподготовки	71090101394	0,000	0,000	0,000	0,000	0,000	0,000	0,000	0,000	0,000	0,000	0,000	0,000	0,000	0,000	0,000	0,000	0,000	0,000
347	Отходы оксидов и гидроксидов прочих(отходы, содержащие оксиды ртути, см. Группу 9 41 541)	94120000000	0,000	63,769	0,000	0,000	0,000	0,000	0,000	0,000	0,000	0,000	0,000	0,000	0,000	0,000	63,769	0,000	0,000	0,000
348	Отходы от уборки бань, саун, содержащие остатки моющих средств	73942211724	0,000	3,612	0,000	0,000	0,000	0,000	0,000	0,000	0,000	0,000	0,000	0,000	0,000	0,000	3,612	0,000	0,000	0,000
349	Отходы отбеливающей глины, содержащей растительные масла	30114151294	0,000	0,000	0,000	0,000	0,000	0,000	0,000	0,000	0,000	0,000	0,000	0,000	0,000	0,000	0,000	0,000	0,000	0,000
350	Отходы очистки железнодорожных грузовых вагонов от остатков минеральных удобрений	92211102204	0,000	66,230	0,000	0,000	0,000	66,230	66,230	0,000	0,000	0,000	0,000	0,000	0,000	0,000	0,000	0,000	0,000	0,000
351	Отходы очистки железнодорожных грузовых вагонов от остатков неметаллической нерастворимой или малорастворимой минеральной продукции	92211101204	0,000	92,750	0,000	0,000	0,000	0,000	0,000	0,000	0,000	0,000	0,000	0,000	0,000	0,000	92,750	0,000	0,000	0,000
352	Отходы очистки насадок регенераторов стекловаренных печей при производстве стекла	34198111204	0,000	0,000	0,000	0,000	0,000	0,000	0,000	0,000	0,000	0,000	0,000	0,000	0,000	0,000	0,000	0,000	0,000	0,000
353	Отходы пенопласта на основе поливинилхлорида незагрязнённые	43510001204	0,000	6,461	0,000	0,000	0,000	0,000	0,000	0,000	0,000	0,000	0,000	0,001	0,000	0,000	6,460	0,000	0,000	0,000
354	Отходы песка от очистных и пескоструйных устройств	36311001494	0,000	330,580	0,000	0,000	0,000	0,000	0,000	0,000	0,000	0,000	0,000	0,000	0,000	0,000	330,580	0,000	0,000	0,000
355	Отходы пластмасс при демонтаже техники и оборудования, не подлежащих восстановлению	74131441724	0,000	0,000	0,000	0,000	0,000	0,000	0,000	0,000	0,000	0,000	0,000	0,000	0,000	0,000	0,000	0,000	0,000	0,000
356	Отходы подготовки строительного участка, содержащие преимущественно древесину, бетон, железо	81991111704	0,000	0,000	0,000	0,000	0,000	0,000	0,000	0,000	0,000	0,000	0,000	0,000	0,000	0,000	0,000	0,000	0,000	0,000
357	Отходы поливинилхлорида в виде изделий или лома изделий незагрязнённые	43510003514	5,600	181,467	3,200	0,000	0,000	0,000	0,000	0,000	0,000	0,000	40,400	0,065	0,000	0,000	139,642	0,000	10,110	0,050

1	2	3	1	2	3	4	5	6	7	8	9	10	11	12	13	14	15	16	17	18
358	Отходы поливинилхлорида в виде плёнки и изделий из нее незагрязнённые	43510002294	0,000	1,500	0,000	0,000	0,000	0,000	0,000	0,000	0,000	0,000	0,000	0,000	0,000	0,000	1,500	0,000	0,000	0,000
359	Отходы получения магнимальной добавки в производстве минеральных удобрений	31400111394	0,000	1 110,270	0,000	0,000	0,000	752,500	752,500	0,000	0,000	0,000	0,000	0,000	0,000	0,000	0,000	0,000	357,770	0,000
360	Отходы посуды одноразовой из разнородных полимерных материалов, загрязненной пищевыми продуктами	43894111524	0,000	0,725	0,000	0,000	0,000	0,000	0,000	0,000	0,000	0,000	0,000	0,000	0,000	0,000	0,725	0,000	0,000	0,000
361	Отходы при аналитическом контроле содержания йода в уксусной кислоте	94221301104	0,000	0,009	0,000	0,000	0,000	0,000	0,000	0,000	0,000	0,000	0,000	0,000	0,000	0,000	0,000	0,000	0,009	0,000
362	Отходы при обеззараживании биологических и медицинских отходов	74780000000	0,000	0,879	0,000	0,000	0,000	0,000	0,000	0,000	0,000	0,000	0,000	0,000	0,879	0,000	0,000	0,000	0,000	0,000
363	Отходы при обработке металлов методом химической сварки (газовой, термитной)	36133000000	0,000	7,040	0,000	0,000	0,000	0,000	0,000	0,000	0,000	0,000	0,000	0,000	0,000	0,000	7,040	0,000	0,000	0,000
364	Отходы при обработке металлов методом электрической сварки (дуговой, контактной, электрошлаковой, плазменной, индукционной и т.д.)	36131000000	0,000	0,000	0,000	0,000	0,000	0,000	0,000	0,000	0,000	0,000	0,000	0,000	0,000	0,000	0,000	0,000	0,000	0,000
365	Отходы продукции из пленкосинтокартона незагрязнённые	43613001204	0,000	0,011	0,000	0,000	0,000	0,000	0,000	0,000	0,000	0,000	0,000	0,000	0,000	0,000	0,011	0,000	0,000	0,000
366	Отходы продукции из поливинилхлорида незагрязнённые	43510000000	0,000	0,132	0,000	0,000	0,000	0,000	0,000	0,000	0,000	0,000	0,000	0,000	0,000	0,000	0,132	0,000	0,000	0,000
367	Отходы продукции из разнородных пластмасс, содержащие фторполимеры	43599121204	0,000	0,070	0,000	0,000	0,000	0,000	0,000	0,000	0,000	0,000	0,000	0,000	0,020	0,000	0,050	0,000	0,000	0,000
368	Отходы производства ацетилена	31312100000	0,000	0,000	0,000	0,000	0,000	0,000	0,000	0,000	0,000	0,000	0,000	0,000	0,000	0,000	0,000	0,000	0,000	0,000
369	Отходы производства изделий из пластмасс	33500000000	0,000	1,900	0,000	0,000	0,000	0,000	0,000	0,000	0,000	0,000	0,000	0,000	0,000	0,000	1,900	0,000	0,000	0,000
370	Отходы производства напитков алкогольных дистиллированных	30121000000	0,000	4,599	0,000	0,000	0,000	0,000	0,000	0,000	0,000	0,000	0,000	0,000	4,599	0,000	0,000	0,000	0,000	0,000
371	Отходы производства соединений неорганических, не вошедшие в другие группы	31262100000	0,000	1,120	0,000	0,000	0,000	0,000	0,000	0,000	0,000	0,000	0,000	0,000	0,000	0,000	0,000	0,000	1,120	0,000
372	Отходы производства углеводородов и их производных	31310000000	0,000	19,100	0,000	0,000	0,000	19,100	0,000	0,000	0,000	0,000	0,000	0,000	0,000	0,000	0,000	0,000	0,000	0,000
373	Отходы прочих изделий из пластмасс загрязнённые	43890000000	0,082	0,002	0,000	0,000	0,000	0,000	0,000	0,000	0,000	0,000	0,000	0,000	0,000	0,000	0,000	0,000	0,000	0,084
374	Отходы прочих теплоизоляционных материалов на основе минерального волокна незагрязненные	45711901204	0,000	9,000	0,000	0,000	0,000	0,000	0,000	0,000	0,000	0,000	0,000	0,000	0,000	0,000	9,000	0,000	0,000	0,000
375	Отходы разложения карбида кальция при получении ацетилена для газовой сварки	36133101394	0,000	0,152	0,000	0,000	0,000	0,000	0,000	0,000	0,000	0,000	0,000	0,076	0,000	0,000	0,076	0,000	0,000	0,000
376	Отходы разнородных пластмасс в смеси	33579211204	0,000	24,831	0,000	0,000	0,000	0,000	0,000	0,000	0,000	0,000	0,560	24,210	0,000	0,000	0,061	0,000	0,000	0,000
377	Отходы растворов гидроксида натрия с ph = 9,0 - 10,0 при технических испытаниях и измерениях	94110103104	0,000	0,060	0,000	0,000	0,000	0,000	0,000	0,000	0,000	0,000	0,000	0,000	0,060	0,000	0,000	0,000	0,000	0,000
378	Отходы резиноасбестовых изделий незагрязненные	45570000714	0,000	0,498	0,000	0,000	0,000	0,000	0,000	0,000	0,100	0,000	0,000	0,000	0,395	0,000	0,003	0,000	0,000	0,000
379	Отходы резиноасбестовых изделий, загрязненные карбонатами щелочноземельных металлов	45572111524	0,000	0,630	0,000	0,000	0,000	0,000	0,000	0,000	0,000	0,000	0,000	0,000	0,000	0,000	0,630	0,000	0,000	0,000
380	Отходы резинотехнических изделий, загрязненные нефтепродуктами (содержание нефтепродуктов менее 15%)	43320202514	0,000	0,200	0,000	0,000	0,000	0,000	0,000	0,000	0,000	0,000	0,000	0,000	0,000	0,200	0,000	0,000	0,000	0,000
381	Отходы рубероида	82621001514	0,000	197,650	2 069,600	0,000	0,000	0,000	0,000	0,000	0,000	0,000	0,000	0,000	0,000	0,000	197,650	0,000	2 069,600	0,000
382	Отходы труб полимерных при замене, ремонте инженерных коммуникаций	82731111504	0,000	0,000	0,000	0,000	0,000	0,000	0,000	0,000	0,000	0,000	0,000	0,000	0,000	0,000	0,000	0,000	0,000	0,000
383	Отходы уборки складских помещений хранения реагентов для хромового дубления кожи	30410511494	0,000	5,000	0,000	0,000	0,000	0,000	0,000	0,000	0,000	0,000	0,000	0,000	0,000	0,000	5,000	0,000	0,000	0,000
384	Отходы упаковки и упаковочных материалов из бумаги и картона загрязнённые	40591000000	0,000	0,000	0,000	0,000	0,000	0,000	0,000	0,000	0,000	0,000	0,000	0,000	0,000	0,000	0,000	0,000	0,000	0,000
385	Отходы упаковки из бумаги и картона многослойной, загрязненной пищевыми продуктами	40592511524	0,000	1,040	0,000	0,000	0,000	0,000	0,000	0,000	0,000	0,000	0,000	0,000	0,000	0,000	1,040	0,000	0,000	0,000
386	Отходы упаковочных материалов из бумаги и картона, загрязнённые дигидроксибензолами	40591511604	0,000	0,000	0,000	0,000	0,000	0,000	0,000	0,000	0,000	0,000	0,000	0,000	0,000	0,000	0,000	0,000	0,000	0,000
387	Отходы упаковочных материалов из бумаги и картона, загрязнённые неметаллическими нерастворимыми или малорастворимыми минеральными продуктами	40591131604	0,000	1,500	0,000	0,000	0,000	0,000	0,000	0,000	0,000	0,000	0,000	0,000	0,000	0,000	1,500	0,000	0,000	0,000
388	Отходы упаковочных материалов из бумаги и/или картона, загрязненные химическими реактивами, в смеси	40591175604	0,000	9,093	0,000	0,000	0,000	0,000	0,000	0,000	0,000	0,000	0,000	0,000	0,000	0,000	9,093	0,000	0,000	0,000
389	Отходы фанеры и изделий из нее незагрязненные	40421001514	0,000	0,000	0,000	0,000	0,000	0,000	0,000	0,000	0,000	0,000	0,000	0,000	0,000	0,000	0,000	0,000	0,000	0,000
390	Отходы фото- и кинопленки	41715001294	0,000	0,258	0,000	0,000	0,000	0,000	0,000	0,000	0,000	0,000	0,000	0,000	0,043	0,050	0,165	0,000	0,000	0,000
391	Отходы фотобумаги	41714001294	0,000	0,005	0,000	0,000	0,000	0,000	0,000	0,000	0,000	0,000	0,000	0,000	0,000	0,000	0,005	0,000	0,000	0,000
392	Отходы фритюра на основе растительного масла	73611111324	0,000	23,200	0,000	0,000	0,000	0,000	0,000	0,000	0,000	0,000	0,000	23,200	0,000	0,000	0,000	0,000	0,000	0,000
393	Отходы шлаковаты незагрязненные	45711101204	0,000	324,944	0,000	0,000	0,000	0,000	0,000	0,000	0,000	0,000	0,000	0,000	0,000	0,000	324,944	0,000	0,000	0,000
394	Отходы шпатлевки	82490001294	0,000	0,025	0,000	0,000	0,000	0,000	0,000	0,000	0,000	0,000	0,000	0,000	0,000	0,000	0,025	0,000	0,000	0,000
395	Отходы штукатурки затвердевшей малоопасные	82491111204	0,000	0,000	0,000	0,000	0,000	0,000	0,000	0,000	0,000	0,000	0,000	0,000	0,000	0,000	0,000	0,000	0,000	0,000
396	Отходы, содержащие алюминий (в том числе алюминиевую пыль), несортированные	46220099204	0,000	0,000	0,073	0,000	0,000	0,000	0,000	0,000	0,000	0,000	0,000	0,073	0,000	0,000	0,000	0,000	0,000	0,000
397	Отходы, содержащие медные сплавы (в том числе в пылевой форме), несортированные	46210099204	0,000	0,000	0,000	0,000	0,000	0,000	0,000	0,000	0,000	0,000	0,000	0,000	0,000	0,000	0,000	0,000	0,000	0,000
398	Отходы, содержащие незагрязнённые черные металлы (в том числе чугунную и/или стальную пыль), несортированные	46101003204	1,000	0,100	0,000	0,000	0,000	0,000	0,000	0,000	0,000	0,000	0,000	0,000	0,000	0,000	0,000	0,000	0,000	1,100
399	Песок перлитовый вспученный, утративший потребительские свойства, незагрязненный	45720101204	0,000	50,000	0,000	0,000	0,000	0,000	0,000	0,000	0,000	0,000	0,000	0,000	0,000	0,000	50,000	0,000	0,000	0,000
400	Песок формовочный горелый отработанный	Не указан	0,000	4,400	0,000	0,000	0,000	0,000	0,000	0,000	0,000	0,000	0,000	0,000	0,000	0,000	4,400	0,000	0,000	0,000
401	Песок, загрязненный n-метилпирролидоном, отработанный при зачистке пластин теплообменников производства ацетилена	31312121494	0,000	0,000	0,000	0,000	0,000	0,000	0,000	0,000	0,000	0,000	0,000	0,000	0,000	0,000	0,000	0,000	0,000	0,000
402	Песок, загрязненный нефтью или нефтепродуктами (содержание нефти или нефтепродуктов менее 15 %) - 3140230301034	Не указан	0,000	3,000	0,000	0,000	0,000	0,000	0,000	0,000	0,000	0,000	0,000	0,000	0,000	0,000	3,000	0,000	0,000	0,000
403	Песок, загрязненный нефтью или нефтепродуктами (содержание нефти или нефтепродуктов менее 15%)	91920102394	0,000	287,387	247,381	0,000	0,000	0,000	0,000	0,000	247,281	0,000	0,000	2,920	14,449	1,340	268,525	0,000	0,100	0,153
404	Печь микроволновая, утратившая потребительские свойства	48252711524	0,000	0,000	0,054	0,000	0,000	0,000	0,000	0,000	0,000	0,000	0,000	0,000	0,003	0,000	0,000	0,000	0,000	0,051
405	Платы электронные компьютерные, утратившие потребительские свойства	48112111524	0,000	0,000	0,001	0,000	0,000	0,000	0,000	0,000	0,000	0,000	0,000	0,000	0,000	0,000	0,000	0,000	0,000	0,001
406	Покрышки пневматических шин с металлическим кордом отработанные	Не указан	0,000	2,650	0,000	0,000	0,000	0,000	0,000	0,000	0,000	0,000	0,000	2,650	0,000	0,000	0,000	0,000	0,000	0,000
407	Покрышки пневматических шин с металлическим кордом отработанные	92113002504	45,856	326,224	73,038	0,000	0,000	18,354	3,994	0,000	0,000	0,000	5,880	181,433	74,819	34,963	8,125	36,330	0,000	91,843
408	Покрышки пневматических шин с тканевым кордом отработанные	92113001504	16,902	97,365	2,117	0,000	0,000	0,100	0,100	0,000	0,020	0,000	3,965	33,914	10,088	19,792	7,115	0,000	0,003	41,388
409	Помет куриный перепревший	11271102294	850,000	234 775,600	0,000	0,000	0,000	11 548,000	11 548,000	0,000	148 820,600	0,000	0,000	59 540,000	14 827,000	0,000	0,000	0,000	0,000	890,000
410	Приборы КИП и А и их части, утратившие потребительские свойства	48269111524	0,000	0,000	0,000	0,000	0,000	0,000	0,000	0,000	0,000	0,000	0,000	0,000	0,000	0,000	0,000	0,000	0,000	0,000
411	Приборы оптические и фотографическое оборудование, утратившие потребительские свойства	48170000000	0,000	0,004	0,000	0,000	0,000	0,000	0,000	0,000	0,000	0,000	0,000	0,004	0,000	0,000	0,000	0,000	0,000	0,000
412	Приборы электроизмерительные щитовые, утратившие потребительские свойства	48264311524	0,000	0,000	0,000	0,000	0,000	0,000	0,000	0,000	0,000	0,000	0,000	0,000	0,000	0,000	0,000	0,000	0,000	0,000

1	2	3	1	2	3	4	5	6	7	8	9	10	11	12	13	14	15	16	17	18
413	Приемники телевизионные, совмещенные или не совмещенные с широковещательными радиоприемниками или аппаратурой для записи или воспроизведения звука или изображения, утратившие потребительские свойства	48142000000	0,000	0,330	0,000	0,000	0,000	0,000	0,000	0,000	0,000	0,000	0,000	0,330	0,000	0,000	0,000	0,000	0,000	0,000
414	Принтеры, сканеры, многофункциональные устройства (мфу), утратившие потребительские свойства	48120201524	4,545	6,941	4,907	0,000	0,442	0,000	0,000	0,000	0,000	0,000	0,471	3,303	8,175	0,462	0,036	0,023	0,000	3,506
415	Проекторы, подключаемые к компьютеру, утратившие потребительские свойства	48120211524	0,000	0,000	0,024	0,000	0,000	0,000	0,000	0,000	0,000	0,000	0,000	0,000	0,000	0,000	0,000	0,000	0,000	0,024
416	Прочие отходы нефтепродуктов	40690000000	0,000	1,040	0,000	0,000	0,000	0,000	0,000	0,000	0,000	1,040	0,000	0,000	0,000	0,000	0,000	0,000	0,000	0,000
417	Прочие отходы строительства и ремонта зданий, сооружений	82900000000	0,000	0,000	0,000	0,000	0,000	0,000	0,000	0,000	0,000	0,000	0,000	0,000	0,000	0,000	0,000	0,000	0,000	0,000
418	Прочие отходы химических продуктов	41990000000	0,000	0,000	0,000	0,000	0,000	0,000	0,000	0,000	0,000	0,000	0,000	0,000	0,000	0,000	0,000	0,000	0,000	0,000
419	Пылесос, утративший потребительские свойства	48252111524	0,000	0,053	0,064	0,000	0,000	0,000	0,000	0,000	0,000	0,000	0,000	0,000	0,006	0,053	0,000	0,000	0,000	0,058
420	Пыль (порошок) абразивные от шлифования черных металлов с содержанием металла менее 50%	36122102424	0,000	3,332	0,049	0,000	0,000	0,000	0,000	0,000	0,000	0,000	0,000	0,102	0,000	0,003	3,276	0,000	0,000	0,000
421	Пыль (порошок) от шлифования алюминия с содержанием металла 50% и более	36122301424	0,000	0,783	0,000	0,000	0,000	0,000	0,000	0,000	0,000	0,000	0,000	0,000	0,000	0,000	0,783	0,000	0,000	0,000
422	Пыль (порошок) от шлифования черных металлов с содержанием металла 50% и более	36122101424	0,010	6,578	0,044	0,000	0,000	0,043	0,043	0,000	0,000	0,000	0,000	2,449	0,000	0,100	4,033	0,004	0,000	0,007
423	Пыль газоочистки черных металлов незагрязненная	36123101424	0,004	2,137	0,000	0,000	0,000	0,000	0,000	0,000	0,000	0,000	0,000	0,130	0,000	0,008	2,000	0,000	0,000	0,003
424	Пыль древесная от шлифовки натуральной чистой древесины	30531101424	0,000	30,617	0,000	0,000	0,000	0,000	0,000	0,000	0,000	0,000	0,000	0,000	0,000	0,000	0,000	30,617	0,000	0,000	0,000
425	Пыль при изготовлении и обработке древесно-стружечных и/или древесно-волокнистых плит	30531351424	0,000	1,884	0,000	0,000	0,000	0,000	0,000	0,000	0,000	0,000	0,000	0,000	0,000	0,000	0,000	1,884	0,000	0,000	0,000
426	Пыль при обработке разнородной древесины (например, содержащая пыль древесно-стружечных и/или древесно-волокнистых плит)	30531352424	0,000	0,150	0,000	0,000	0,000	0,000	0,000	0,000	0,000	0,000	0,000	0,000	0,000	0,000	0,000	0,150	0,000	0,000	0,000
427	Пыль солодовая	30124004424	0,000	5,187	0,000	0,000	0,000	0,000	0,000	0,000	0,000	0,000	0,000	0,000	0,000	0,000	0,000	5,187	0,000	0,000	0,000
428	Пыль хлопковая	30211106424	0,000	4,020	0,000	0,000	0,000	0,000	0,000	0,000	0,000	0,000	0,000	0,000	0,000	0,000	0,000	4,020	0,000	0,000	0,000
429	Растворы буровые при бурении газовых и газоконденсатных скважин отработанные малоопасные	29111011394	0,000	860,510	0,000	0,000	0,000	0,000	0,000	0,000	0,000	0,000	0,000	0,000	0,000	860,510	0,000	0,000	0,000	0,000	0,000
430	Растворы буровые при бурении нефтяных скважин отработанные малоопасные	29111001394	6 144,900	7 796,900	10 070,840	0,000	0,000	0,000	0,000	0,000	0,000	10 070,840	0,000	0,000	0,000	10 070,800	0,000	0,000	0,000	0,000	3 871,000
431	Растворы, содержащие серную и ортофосфорную кислоты, бифторид аммония, отработанные при осветлении алюминия	36338161104	0,000	0,175	0,000	0,000	0,000	0,000	0,000	0,000	0,000	0,000	0,000	0,000	0,000	0,000	0,000	0,175	0,000	0,000	0,000
432	Рации портативные, утратившие потребительские свойства	48132221524	0,000	0,000	0,006	0,000	0,000	0,000	0,000	0,000	0,000	0,000	0,000	0,000	0,000	0,006	0,000	0,000	0,000	0,000	0,000
433	Резиновая обувь отработанная, утратившие потребительские свойства, незагрязненная	43114102204	0,000	0,400	0,000	0,000	0,000	0,000	0,000	0,000	0,000	0,000	0,000	0,000	0,000	0,000	0,000	0,400	0,000	0,000	0,000
434	Резиновые перчатки, утратившие потребительские свойства, незагрязненные	43114101204	0,000	0,233	0,000	0,000	0,000	0,000	0,000	0,000	0,000	0,000	0,000	0,000	0,001	0,231	0,000	0,001	0,000	0,000	0,000
435	Резинотехнические изделия отработанные со следами продуктов органического синтеза	43320101514	0,000	5,500	0,000	0,000	0,000	0,000	0,000	0,000	0,000	0,000	0,000	0,000	0,000	0,000	0,000	5,500	0,000	0,000	0,000
436	Респираторы фильтрующие противогазоаэрозольные, утратившие потребительские свойства	49110321524	0,000	0,029	0,000	0,000	0,000	0,000	0,000	0,000	0,000	0,000	0,000	0,000	0,000	0,000	0,000	0,029	0,000	0,000	0,000
437	Рукава пожарные из натуральных волокон с резиновым покрытием, утратившие потребительские свойства	48922212524	0,450	0,335	0,000	0,000	0,000	0,000	0,000	0,000	0,000	0,000	0,000	0,000	0,000	0,783	0,000	0,000	0,000	0,000	0,000
438	Сальниковая набивка асбесто-графитовая промасленная (содержание масла менее 15%)	91920202604	0,000	1,030	0,000	0,000	0,000	0,000	0,000	0,000	0,000	0,100	0,000	0,000	0,000	0,600	0,000	0,330	0,000	0,000	0,000
439	Светильники со светодиодными элементами в сборе, утратившие потребительские свойства	48342711524	0,000	0,000	0,001	0,000	0,000	0,000	0,000	0,000	0,000	0,000	0,000	0,000	0,000	0,000	0,000	0,000	0,000	0,000	0,001
440	Светодиодные лампы, утратившие потребительские свойства	48241501524	0,000	0,309	0,000	0,000	0,000	0,000	0,000	0,000	0,000	0,000	0,000	0,000	0,003	0,046	0,000	0,000	0,000	0,000	0,260
441	Силикагель отработанный, загрязненный нефтью и нефтепродуктами (содержание нефтепродуктов менее 15%)	44250312294	0,000	0,513	0,000	0,000	0,000	0,000	0,000	0,000	0,000	0,000	0,000	0,000	0,000	0,510	0,000	0,003	0,000	0,000	0,000
442	Системный блок компьютера, утративший потребительские свойства	48120101524	8,980	10,455	11,940	0,000	0,732	0,000	0,000	0,000	0,000	0,000	0,000	0,949	5,403	14,219	3,676	0,224	0,015	0,000	6,172
443	Смесь отходов из жилищ крупногабаритных и отходов строительства и ремонта измельченная	74121111714	0,000	3,000	0,000	0,000	0,000	0,000	0,000	0,000	0,000	0,000	0,000	0,000	0,000	0,000	0,000	3,000	0,000	0,000	0,000
444	Смесь отходов пластмассовых изделий при сортировке твердых коммунальных отходов	74111001724	10,500	16,700	0,000	0,000	0,000	27,200	0,000	27,200	0,000	0,000	0,000	0,000	0,000	0,000	0,000	0,000	0,000	0,000	0,000
445	Смет с территории автотранспортной стоянки малоопасный	73331002714	0,000	52,330	281,451	0,000	280,101	0,000	0,000	0,000	0,000	0,000	0,000	0,000	0,000	1,300	25,040	3,650	0,000	0,000	3,690
446	Смет с территории гаража, автостоянки малоопасный	73331001714	4,000	404,940	393,321	0,000	388,321	0,000	0,000	0,000	0,000	4,320	0,000	10,400	0,000	0,000	0,180	394,040	0,000	9,000	0,000
447	Смет с территории предприятий малоопасный	73339001714	0,000	282,281	2,900	0,000	2,900	0,000	0,000	0,000	0,000	0,000	0,000	0,000	0,000	0,520	1,650	278,641	0,000	0,000	1,670
448	Смола карбамидо-формальдегидная затвердевшая неиспользованная	43492201204	0,000	0,370	0,000	0,000	0,000	0,000	0,000	0,000	0,000	0,000	0,000	0,000	0,370	0,000	0,000	0,000	0,000	0,000	0,000
449	Спецодежда из натуральных, синтетических, искусственных и шерстяных волокон, загрязненная нефтепродуктами (содержание нефтепродуктов менее 15%)	40231201624	0,000	1,785	0,000	0,000	0,000	0,000	0,000	0,000	0,000	0,120	0,000	0,000	1,665	0,000	0,000	0,000	0,000	0,000	0,000
450	Спецодежда из резины, утратившая потребительские свойства, незагрязненная	43114121514	0,000	0,100	0,000	0,000	0,000	0,000	0,000	0,000	0,000	0,000	0,000	0,000	0,000	0,000	0,000	0,100	0,000	0,000	0,000
451	Спецодежда из хлопчатобумажного и смешанных волокон, утратившая потребительские свойства, незагрязненная	40211001624	0,000	15,867	0,000	0,000	0,000	0,000	0,000	0,000	0,000	0,000	0,000	0,000	0,010	0,656	0,021	15,181	0,000	0,000	0,000
452	Спинт-системы кондиционирования бытовые, не содержащие озоноразрушающих веществ, утратившие потребительские свойства	48271315524	0,000	0,100	0,488	0,000	0,000	0,000	0,000	0,000	0,000	0,000	0,000	0,000	0,100	0,000	0,000	0,000	0,000	0,000	0,488
453	Стружка разнородной древесины (например, содержащая стружку древесно-стружечных и/или древесно-волокнистых плит)	30531322224	0,000	7,200	0,000	0,000	0,000	0,000	0,000	0,000	0,000	0,000	0,000	0,000	0,000	0,000	0,000	7,200	0,000	0,000	0,000
454	Стружка стальная, загрязненная нефтепродуктами (содержание нефтепродуктов менее 15%)	36121502224	0,000	0,000	0,000	0,000	0,000	0,000	0,000	0,000	0,000	0,000	0,000	0,000	0,000	0,000	0,000	0,000	0,000	0,000	0,000
455	Сульфотоль отработанный при водоподготовке	71021201494	0,000	0,000	0,000	0,000	0,000	0,000	0,000	0,000	0,000	0,000	0,000	0,000	0,000	0,000	0,000	0,000	0,000	0,000	0,000
456	Счетчики банкнот, утратившие потребительские свойства (кроме ультрафиолетовых)	48281312524	0,000	0,083	0,006	0,000	0,000	0,000	0,000	0,000	0,000	0,000	0,000	0,000	0,000	0,000	0,083	0,000	0,000	0,000	0,006
457	Тара жестяная консервная, загрязненная пищевыми продуктами	46812211504	4,200	13,100	0,000	0,000	0,000	17,300	0,000	17,300	0,000	0,000	0,000	0,000	0,000	0,000	0,000	0,000	0,000	0,000	0,000
458	Тара и упаковка алюминиевая, загрязненная нефтепродуктами (содержание нефтепродуктов не более 15%)	46821101514	0,000	0,000	0,000	0,000	0,000	0,000	0,000	0,000	0,000	0,000	0,000	0,000	0,000	0,000	0,000	0,000	0,000	0,000	0,000
459	Тара из прочих полимерных материалов, загрязненная лакокрасочными материалами (содержание менее 5%)	43819102514	0,000	0,261	0,000	0,000	0,000	0,000	0,000	0,000	0,000	0,000	0,000	0,000	0,001	0,000	0,000	0,260	0,000	0,000	0,000
460	Тара из разнородных полимерных материалов, загрязненная дезинфицирующими средствами	43819111524	0,000	0,600	0,000	0,000	0,000	0,000	0,000	0,000	0,000	0,000	0,000	0,000	0,000	0,000	0,000	0,600	0,000	0,000	0,000
461	Тара из разнородных полимерных материалов, загрязненная меламином	43819301524	0,000	0,066	0,000	0,000	0,000	0,000	0,000	0,000	0,000	0,000	0,000	0,000	0,000	0,000	0,000	0,000	0,000	0,066	0,000
462	Тара из разнородных полимерных материалов, загрязненная поверхностно-активными веществами	43819115524	0,000	0,000	0,000	0,000	0,000	0,000	0,000	0,000	0,000	0,000	0,000	0,000	0,000	0,000	0,000	0,000	0,000	0,000	0,000

1	2	3	1	2	3	4	5	6	7	8	9	10	11	12	13	14	15	16	17	18
463	Тара из разнородных полимерных материалов, не содержащих галогены, незагрязненные	43419971524	0,000	0,050	0,000	0,000	0,000	0,000	0,000	0,000	0,000	0,000	0,000	0,050	0,000	0,000	0,000	0,000	0,000	0,000
464	Тара из черных металлов, загрязненная лакокрасочными материалами (содержание менее 5%)	46811202514	0,079	18,955	0,125	0,000	0,000	0,000	0,000	0,000	0,020	0,000	0,000	0,839	1,470	0,150	16,494	0,125	0,000	0,183
465	Тара из черных металлов, загрязненная нефтепродуктами (содержание нефтепродуктов менее 15%)	46811102514	0,000	4,787	0,000	0,000	0,000	0,000	0,000	0,000	0,000	0,000	0,000	4,629	0,000	0,100	0,058	0,000	0,000	0,000
466	Тара из черных металлов, загрязненная поверхностно-активными веществами	46811941514	0,000	0,000	0,000	0,000	0,000	0,000	0,000	0,000	0,000	0,000	0,000	0,000	0,000	0,000	0,000	0,000	0,000	0,000
467	Тара полипропиленовая, загрязненная минеральными удобрениями	43812203514	0,000	56,301	0,000	0,000	0,000	0,000	0,000	0,000	0,000	0,000	0,000	46,141	6,020	0,000	4,140	0,000	0,000	0,000
468	Тара полиэтиленовая, загрязненная лакокрасочными материалами (содержание менее 5%)	43811102514	0,000	2,269	0,000	0,000	0,000	0,000	0,000	0,000	0,000	0,000	0,000	2,200	0,000	0,000	0,069	0,000	0,000	0,000
469	Тара полиэтиленовая, загрязненная нефтепродуктами (содержание менее 15%)	43811301514	2,200	0,000	0,000	0,000	0,000	0,000	0,000	0,000	0,000	0,000	0,000	0,000	0,000	0,000	0,000	0,000	2,200	0,000
470	Тара полиэтиленовая, загрязненная поверхностно-активными веществами	43811901514	0,000	27,216	0,000	0,000	0,000	0,000	0,000	0,000	0,000	0,000	0,000	22,716	0,000	0,000	4,500	0,000	0,000	0,000
471	Тара полиэтиленовая, загрязненная средствами моющими, чистящими и полирующими	43811911514	0,000	0,568	0,000	0,000	0,000	0,000	0,000	0,000	0,000	0,000	0,000	0,060	0,000	0,000	0,508	0,000	0,000	0,000
472	Тара полиэтиленовая, загрязненная щелочами (содержание менее 5%)	43811231514	0,000	0,400	0,000	0,000	0,000	0,000	0,000	0,000	0,000	0,000	0,000	0,000	0,000	0,000	0,400	0,000	0,000	0,000
473	Телефонные и факсимильные аппараты, утратившие потребительские свойства	48132101524	0,000	0,020	0,790	0,000	0,000	0,000	0,000	0,000	0,000	0,000	0,000	0,017	0,643	0,003	0,000	0,002	0,000	0,148
474	Ткани хлопчатобумажные и смешанные суровые фильтровальные отработанные неразделенные	40211101624	0,000	0,183	0,000	0,000	0,000	0,000	0,000	0,000	0,000	0,000	0,000	0,000	0,183	0,000	0,000	0,000	0,000	0,000
475	Ткань фильтровальная (бельтинг), загрязненная неорганическими солями кадмия (не более 3% в пересчете на кадмий) при производстве ацетальдегида	31361121234	0,000	0,200	0,000	0,000	0,000	0,000	0,000	0,000	0,000	0,000	0,000	0,000	0,000	0,000	0,000	0,000	0,200	0,000
476	Ткань фильтровальная из полимерных волокон отработанная, загрязненная мельницей, при производстве меламина	31010231614	0,000	0,010	0,000	0,000	0,000	0,000	0,000	0,000	0,000	0,000	0,000	0,000	0,000	0,000	0,000	0,000	0,010	0,000
477	Ткань фильтровальная из полимерных волокон отработанная, загрязненная пылью синтетических алкоксидов	44322105614	0,000	0,010	0,000	0,000	0,000	0,000	0,000	0,000	0,000	0,000	0,000	0,000	0,000	0,000	0,000	0,000	0,010	0,000
478	Ткань фильтровальная из полимерных волокон при очистке воздуха отработанная	44322101624	0,000	0,666	0,000	0,000	0,000	0,000	0,000	0,000	0,000	0,000	0,000	0,000	0,040	0,000	0,626	0,000	0,000	0,000
479	Ткань фильтровальная из полимерных волокон, отработанная при очистке технологических газов производства слабой азотной кислоты	31412021234	0,000	1,350	0,000	0,000	0,000	0,000	0,000	0,000	0,000	0,000	0,000	0,000	0,000	0,000	1,350	0,000	0,000	0,000
480	Ткань фильтровальная из разнородных материалов, загрязненная минеральными удобрениями (не более 15%), содержащими азот, фосфор и калий	44329001624	0,000	4,700	0,000	0,000	0,000	0,000	0,000	0,000	0,000	0,000	0,000	0,000	0,000	0,000	4,700	0,000	0,000	0,000
481	Ткань фильтровальная из разнородных материалов, загрязненная пылью полиимидного спирта	31552511234	0,000	1,600	0,000	0,000	0,000	0,000	0,000	0,000	0,000	0,000	0,000	0,000	0,000	0,000	1,600	0,000	0,000	0,000
482	Ткань фильтровальная шерстяная, загрязненная окисями магния и кальция в количестве не более 5%	44321102624	0,000	0,270	0,000	0,000	0,000	0,000	0,000	0,000	0,000	0,000	0,000	0,000	0,000	0,000	0,270	0,000	0,000	0,000
483	Тормозные колодки отработанные с остатками накладок асбестовых	92031002524	0,000	2,174	0,000	0,000	0,000	0,000	0,000	0,000	0,000	0,000	0,000	1,082	0,097	0,426	0,569	0,000	0,000	0,000
484	Трубы, муфты из асбоцемента, утратившие потребительские свойства, незагрязненные	45551001514	0,000	49,120	0,000	0,000	0,000	0,000	0,000	0,000	0,000	0,000	0,000	0,000	0,000	0,000	49,120	0,000	0,000	0,000
485	Телефоны, модемы, серверы, утратившие потребительские свойства	48133211524	0,000	0,000	0,382	0,000	0,000	0,000	0,000	0,000	0,000	0,000	0,000	0,000	0,052	0,000	0,000	0,000	0,000	0,330
486	Уголь активированный отработанный, загрязненный металлсодержащими органическими веществами (содержание менее 15%)	44250411204	0,000	1,560	0,000	0,000	0,000	0,000	0,000	0,000	0,000	0,000	0,000	0,000	0,000	0,000	0,000	0,000	1,560	0,000
487	Уголь активированный отработанный, загрязненный нефтепродуктами (содержание нефтепродуктов менее 15%)	44250402204	0,000	0,000	0,000	0,000	0,000	0,000	0,000	0,000	0,000	0,000	0,000	0,000	0,000	0,000	0,000	0,000	0,000	0,000
488	Уголь активированный отработанный, загрязненный окисями железа и нефтепродуктами (суммарное содержание менее 15%)	44250403204	0,000	5,120	0,000	0,000	0,000	0,000	0,000	0,000	0,000	0,000	0,000	0,000	0,000	0,000	0,000	0,000	5,120	0,000
489	Угольные фильтры отработанные, загрязненные нефтепродуктами (содержание нефтепродуктов менее 15%)	44310102524	0,000	0,378	0,010	0,000	0,000	0,000	0,000	0,000	0,010	0,000	0,000	0,200	0,178	0,000	0,000	0,000	0,000	0,000
490	Упаковка из бумаги и/или картона, загрязненная органическими поверхностно-активными веществами	40591902604	0,000	0,000	0,000	0,000	0,000	0,000	0,000	0,000	0,000	0,000	0,000	0,000	0,000	0,000	0,000	0,000	0,000	0,000
491	Упаковка из бумаги и/или картона, загрязненная органоминеральными удобрениями	40591972604	0,000	0,600	0,000	0,000	0,000	0,000	0,000	0,000	0,000	0,000	0,000	0,000	0,000	0,000	0,600	0,000	0,000	0,000
492	Упаковка из бумаги и/или картона, загрязненная хвостовой известью	40591971604	0,000	1,320	0,000	0,000	0,000	0,000	0,000	0,000	0,000	0,000	0,000	0,000	0,000	0,000	1,320	0,000	0,000	0,000
493	Упаковки из разнородных полимерных материалов, загрязненная пищевыми продуктами	43419642524	26,700	1 508,400	0,000	0,000	0,000	1 535,100	0,000	1 535,100	0,000	0,000	0,000	0,000	0,000	0,000	0,000	0,000	0,000	0,000
494	Упаковка полипропиленовая, загрязненная нефтепродуктами (содержание нефтепродуктов менее 15%)	43812307514	0,000	0,077	0,000	0,000	0,000	0,000	0,000	0,000	0,000	0,000	0,000	0,077	0,000	0,000	0,000	0,000	0,000	0,000
495	Упаковка полиэтиленовая, загрязненная клеем на основе эпоксидных смол	43811441514	0,000	0,069	0,000	0,000	0,000	0,000	0,000	0,000	0,000	0,000	0,000	0,000	0,000	0,000	0,069	0,000	0,000	0,000
496	Упаковка полиэтиленовая, загрязненная минеральными удобрениями	43811262514	0,000	7,816	0,000	0,000	0,000	0,000	0,000	0,000	0,000	0,000	0,000	7,816	0,000	0,000	0,000	0,000	0,000	0,000
497	Упаковка полиэтиленовая, загрязненная органо-минеральными удобрениями	43811921514	0,000	0,031	0,000	0,000	0,000	0,000	0,000	0,000	0,000	0,000	0,000	0,031	0,000	0,000	0,000	0,000	0,000	0,000
498	Упаковка полиэтиленовая, загрязненная пищевыми продуктами	43811802514	0,000	0,096	0,000	0,000	0,000	0,000	0,000	0,000	0,000	0,000	0,000	0,000	0,000	0,000	0,096	0,000	0,000	0,000
499	Фильтровочные и поглотительные отработанные массы (на основе анионообменников) загрязненные	44370399294	0,000	0,841	0,000	0,000	0,000	0,000	0,000	0,000	0,000	0,000	0,000	0,000	0,841	0,000	0,000	0,000	0,000	0,000
500	Фильтрующая загрузка из песка, загрязненная нефтепродуктами (содержание нефтепродуктов менее 15%)	44370212204	0,000	0,000	0,000	0,000	0,000	0,000	0,000	0,000	0,000	0,000	0,000	0,000	0,000	0,000	0,000	0,000	0,000	0,000
501	Фильтрующие элементы из полипропилена и резины, отработанные при водоподготовке, загрязнённые преимущественно отходами жемчуга	71021322524	0,000	3,526	0,000	0,000	0,000	0,000	0,000	0,000	0,000	0,000	0,000	0,000	0,000	0,000	3,526	0,000	0,000	0,000
502	Фильтры бумажные отработанные, загрязнённые нефтепродуктами (содержание нефтепродуктов менее 15%)	44311412604	0,000	0,360	0,000	0,000	0,000	0,000	0,000	0,000	0,000	0,000	0,000	0,000	0,000	0,000	0,360	0,000	0,000	0,000
503	Фильтры воздушные автотранспортных средств отработанные	92130101524	0,008	11,990	0,261	0,000	0,000	0,000	0,000	0,000	0,244	0,000	0,012	2,937	3,468	0,799	1,754	0,003	0,001	3,043
504	Фильтры воздушные электрогенераторных установок отработанные (содержание нефтепродуктов менее 15%)	91861102524	0,000	0,000	0,000	0,000	0,000	0,000	0,000	0,000	0,000	0,000	0,000	0,000	0,000	0,000	0,000	0,000	0,000	0,000
505	Фильтры из полиэфирного волокна отработанные при подготовке воды для получения пара	71021301614	0,000	0,960	0,000	0,000	0,000	0,000	0,000	0,000	0,000	0,000	0,000	0,000	0,000	0,000	0,000	0,000	0,960	0,000
506	Фильтры сепарации жидкого топлива при заправке транспортных средств отработанные (содержание нефтепродуктов менее 15%)	91128112524	0,000	0,000	0,000	0,000	0,000	0,000	0,000	0,000	0,000	0,000	0,000	0,000	0,000	0,000	0,000	0,000	0,000	0,000

1	2	3	1	2	3	4	5	6	7	8	9	10	11	12	13	14	15	16	17	18
507	Холодильники бытовые, не содержащие озоноразрушающих веществ, утратившие потребительские свойства	48251111524	0,000	0,000	2,181	0,000	0,000	0,000	0,000	0,000	0,000	0,000	0,000	0,000	0,326	0,000	0,000	0,000	0,000	1,855
508	Шины пневматические автомобильные отработанные	92111001504	11,132	482,050	533,328	0,000	0,000	708,273	408,273	0,000	0,000	0,000	16,919	61,049	99,859	70,789	2,220	57,009	0,000	17,511
509	Шлак сварочный	91910002204	0,103	22,694	0,201	0,000	0,000	0,040	0,040	0,000	0,000	0,000	0,000	0,888	0,888	0,137	20,772	0,164	0,000	0,274
510	Шлак сварочный с преимущественным содержанием диоксида кремния	91911121204	0,000	0,000	0,000	0,000	0,000	0,000	0,000	0,000	0,000	0,000	0,000	0,000	0,000	0,000	0,000	0,000	0,000	0,000
511	Шламы производства ферросплавов	35131000000	0,000	10,800	0,000	0,000	0,000	0,000	0,000	0,000	0,000	0,000	0,000	10,800	0,000	0,000	0,000	0,000	0,000	0,000
512	Шлам от шлифовки кож	30413201394	0,000	36,824	0,000	0,000	0,000	0,000	0,000	0,000	0,000	0,000	0,000	0,000	0,300	0,000	36,524	0,000	0,000	0,000
513	Шламы буровые при бурении, связанном с добычей природного газа и газового конденсата, малоопасные	29112011394	0,000	396,650	0,000	0,000	0,000	0,000	0,000	0,000	0,000	0,000	0,000	0,000	396,650	0,000	0,000	0,000	0,000	0,000
514	Шламы буровые при бурении, связанном с добычей сырой нефти, малоопасные	29112001394	5 396,800	11 025,300	11 486,190	0,000	0,000	0,000	0,000	0,000	11 486,190	0,000	0,000	0,000	11 486,500	0,000	0,000	0,000	0,000	4 935,600
515	Шламы буровые при бурении, связанном с добычей сырой нефти, природного газа и газового конденсата с применением бурового раствора на углеводородной основе малоопасные	29112112394	0,000	337,600	0,000	0,000	0,000	0,000	0,000	0,000	0,000	0,000	0,000	0,000	337,600	0,000	0,000	0,000	0,000	0,000
516	Шпалы железнодорожные деревянные, пропитанные масляным антисептиком, отработанные	84111111514	0,000	27,000	0,000	0,000	0,000	0,000	0,000	0,000	0,000	0,000	0,000	27,000	0,000	0,000	0,000	0,000	0,000	0,000
517	Электродвигатели, генераторы, трансформаторы и электрическая распределительная и контрольно-измерительная аппаратура, утратившие потребительские свойства	48210000000	0,000	0,000	0,000	0,000	0,000	0,000	0,000	0,000	0,000	0,000	0,000	0,000	0,000	0,000	0,000	0,000	0,000	0,000
518	Электроинструменты для сверления отверстий и закручивания крепежных изделий, утратившие потребительские свойства	48291112524	0,000	0,000	0,020	0,000	0,000	0,000	0,000	0,000	0,000	0,000	0,000	0,000	0,012	0,000	0,000	0,000	0,000	0,008
519	Электрокофеварка, утратившая потребительские свойства	48252412524	0,000	0,000	0,006	0,000	0,000	0,000	0,000	0,000	0,000	0,000	0,000	0,000	0,000	0,000	0,000	0,000	0,000	0,006
520	Электронное программно-техническое устройство для приема к оплате платежных карт (pos-терминал), утратившее потребительские свойства	48120913524	0,000	0,010	0,000	0,000	0,000	0,000	0,000	0,000	0,000	0,000	0,000	0,000	0,000	0,010	0,000	0,000	0,000	0,000
521	Электрочайник, утративший потребительские свойства	48252411524	0,000	0,020	0,027	0,000	0,000	0,000	0,000	0,000	0,000	0,000	0,000	0,020	0,002	0,000	0,000	0,000	0,000	0,025
522	V класс		1 209 179,672	789 587,913	454 126,543	900,700	45 881,095	333 773,550	85 006,833	5 726,500	353,524	0,000	165 772,209	150 005,514	3 160,511	34 270,215	208 922,876	63 905,805	248 981,743	1 314 922,122
523	Абразивные круги отработанные, лом отработанных абразивных кругов	45610001515	0,005	168,809	2,888	0,000	0,000	0,000	0,000	0,000	0,000	0,000	1,150	0,333	0,286	1,520	145,269	1,243	0,300	21,601
524	Алюмогель отработанный при осушке воздуха и газов, не загрязненный опасными веществами	44210201495	0,000	0,000	0,000	0,000	0,000	0,000	0,000	0,000	0,000	0,000	0,000	0,000	0,000	0,000	0,000	0,000	0,000	0,000
525	Батареи и аккумуляторы, утратившие потребительские свойства, кроме аккумуляторов для транспортных средств, вошедших в блок 9	48220000000	0,000	0,043	0,000	0,000	0,000	0,000	0,000	0,000	0,000	0,000	0,000	0,043	0,000	0,000	0,000	0,000	0,000	0,000
526	Бой бетонных изделий	34620001205	0,000	13,298	87,900	0,000	0,000	0,000	0,000	0,000	0,000	0,000	0,000	0,000	0,000	5,700	37,898	5,700	51,900	0,000
527	Бой железобетонных изделий	34620002205	0,000	237,259	848,780	0,000	0,000	0,000	0,000	0,000	0,000	0,000	0,000	1,759	16,040	213,850	204,110	376,220	274,060	0,000
528	Бой керамики	34310002205	0,000	187,735	188,210	0,000	0,000	0,000	0,000	0,000	0,000	0,000	0,000	0,000	0,000	0,000	187,735	0,000	188,210	0,000
529	Бой силикатного кирпича	34623111215	0,000	0,000	35,160	0,000	0,000	0,000	0,000	0,000	0,000	0,000	0,000	0,000	0,000	0,000	0,000	0,000	35,160	0,000
530	Бой стекла	34190101205	0,000	821,233	0,022	0,000	0,000	315,000	0,000	0,000	0,000	0,000	22,690	312,849	4,881	5,100	102,437	0,000	0,000	58,298
531	Бой строительного кирпича	34321001205	0,000	22,660	602,400	0,000	0,000	0,000	0,000	0,000	0,000	0,000	0,000	0,000	0,000	9,000	22,660	9,000	584,400	0,000
532	Бой шамотного кирпича	34231001205	0,000	6,160	0,000	0,000	0,000	3,099	3,099	0,000	0,000	0,000	0,000	0,540	0,000	0,000	0,000	0,000	0,000	2,521
533	Ботва от корнеплодов, другие подобные растительные остатки при выращивании овощей	11121001235	0,000	2 544,730	7 492,640	0,000	0,000	0,000	0,000	0,000	0,000	0,000	21,780	0,000	0,000	3 175,480	2 555,530	4 284,580	0,000	0,000
534	Брак полиакрилового волокна и нитей	31913000235	0,000	1,180	0,000	0,000	0,000	0,000	0,000	0,000	0,000	0,000	0,000	0,000	0,000	0,000	1,180	0,000	0,000	0,000
535	Брак полиэфирного волокна и нитей	31912000235	0,000	2,858	0,000	0,000	0,000	0,000	0,000	0,000	0,000	0,000	0,000	0,000	0,000	0,000	2,858	0,000	0,000	0,000
536	Бумажные шпули (без покрытия и пропитки), утратившие потребительские свойства	40513111205	0,000	15,000	0,000	0,000	0,000	0,000	0,000	0,000	0,000	0,000	0,000	15,000	0,000	0,000	0,000	0,000	0,000	0,000
537	Валяно-войлочные изделия из шерстяного волокна, утратившие потребительские свойства, незагрязненные	40219101615	0,000	0,000	2,860	0,000	0,000	0,000	0,000	0,000	0,000	0,000	0,000	0,000	0,000	0,000	0,000	0,000	2,860	0,000
538	Выжимки сладкие	30122002295	0,000	218,379	0,000	0,000	0,000	212,209	212,209	0,000	0,000	0,000	0,000	0,000	0,000	0,000	6,170	0,000	0,000	0,000
539	Выжимки фруктовые и ягодные	30113101295	0,000	1 518,000	0,000	0,000	0,000	645,000	45,000	0,000	0,000	0,000	0,000	0,000	0,000	0,000	0,000	0,000	0,000	873,000
540	Глинисто-солевые шламы	23221002395	0,000	14,473	0,000	0,000	0,000	0,000	0,000	0,000	0,000	0,000	0,000	0,000	0,000	0,000	14,473	0,000	0,000	0,000
541	Горбыль из натуральной чистой древесины	30522001215	0,000	0,000	0,000	0,000	0,000	0,000	0,000	0,000	0,000	0,000	0,000	0,000	0,000	0,000	0,000	0,000	0,000	0,000
542	Гравийно-галечные вскрышные породы практически неопасные	20012001405	0,000	0,000	53,740	0,000	0,000	0,000	0,000	0,000	0,000	0,000	0,000	0,000	0,000	0,000	0,000	0,000	53,740	0,000
543	Гребни виноградные	30122001205	0,000	48,789	0,000	0,000	0,000	47,097	47,097	0,000	0,000	0,000	0,000	0,000	0,000	0,000	1,692	0,000	0,000	0,000
544	Грунт, образовавшийся при проведении землеройных работ, не загрязненный опасными веществами	81110001495	1 248,800	4 671,185	2 642,416	0,000	0,000	1 546,023	596,000	0,000	0,000	0,000	0,000	389,553	13,760	0,000	2 823,755	17,050	3 772,260	0,000
545	Дробина солодовая (пивная)	30124005295	0,000	842,064	0,000	0,000	0,000	0,000	0,000	0,000	0,000	0,000	498,500	309,948	0,000	0,000	33,616	0,000	0,000	0,000
546	Дробина хмелевая	30124006295	0,000	3,137	0,000	0,000	0,000	1,967	1,967	0,000	0,000	0,000	0,000	1,170	0,000	0,000	0,000	0,000	0,000	0,000
547	Дрожжевые осадки отжатые	30122004295	0,000	0,570	0,000	0,000	0,000	0,000	0,000	0,000	0,000	0,000	0,000	0,000	0,000	0,000	0,570	0,000	0,000	0,000
548	Дрожжи пивные отработанные	30124007395	0,000	9,160	0,000	0,000	0,000	8,400	8,400	0,000	0,000	0,000	0,000	0,760	0,000	0,000	0,000	0,000	0,000	0,000
549	Дрожжи хлебопекарные отработанные	30117904105	0,000	0,021	0,000	0,000	0,000	0,000	0,000	0,000	0,000	0,000	0,000	0,000	0,000	0,000	0,021	0,000	0,000	0,000
550	Жмых подсолнечный	30114131295	0,000	0,000	0,000	0,000	0,000	0,000	0,000	0,000	0,000	0,000	0,000	0,000	0,000	0,000	0,000	0,000	0,000	0,000
551	Жом свекловичный прессованный	30118115295	0,000	300,000	0,000	0,000	0,000	0,000	0,000	0,000	0,000	0,000	0,000	300,000	0,000	0,000	0,000	0,000	0,000	0,000
552	Зелень древесная	15211003235	0,000	0,000	42,880	0,000	0,000	0,000	0,000	0,000	0,000	0,000	0,000	0,000	0,000	0,000	0,000	0,000	42,880	0,000
553	Зерновая оболочка солода	30124002495	0,000	6,334	0,000	0,000	0,000	6,334	6,334	0,000	0,000	0,000	0,000	0,000	0,000	0,000	0,000	0,000	0,000	0,000
554	Зерноотходы гречихи	11112011495	0,000	303,767	0,000	0,000	0,000	0,000	0,000	0,000	0,000	0,000	0,000	303,767	0,000	0,000	0,000	0,000	0,000	0,000
555	Зерноотходы кукурузы	11112004495	0,000	0,300	0,000	0,000	0,000	0,000	0,000	0,000	0,000	0,000	0,000	0,000	0,000	0,000	0,300	0,000	0,000	0,000
556	Зерноотходы мягкой пшеницы	11112002495	0,000	46,550	0,000	0,000	0,000	46,550	1,500	0,000	0,000	0,000	0,000	0,000	0,000	0,000	0,000	0,000	0,000	0,000
557	Зерноотходы овса	11112007495	0,000	595,216	0,000	0,000	0,000	0,000	0,000	0,000	0,000	0,000	0,000	595,216	0,000	0,000	0,000	0,000	0,000	0,000
558	Зерноотходы прочих зернобобовых культур (овощей бобовых сушеных)	11112015495	0,000	600,763	0,000	0,000	0,000	2,330	0,000	0,000	0,000	0,000	0,000	598,433	0,000	0,000	0,000	0,000	0,000	0,000
559	Зерноотходы прочих зерновых культур	11112014495	120,000	336,860	0,000	0,000	0,000	86,350	86,350	0,000	0,000	0,000	0,000	248,810	0,000	120,000	1,700	0,000	0,000	0,000
560	Зерноотходы твердой пшеницы	11112001495	0,100	105 304,452	0,000	0,000	95,000	83 939,947	10 642,224	0,000	0,000	0,000	19,100	21 239,600	0,000	0,000	10,665	0,000	0,000	0,240
561	Зола от высокотемпературного термического обезвреживания отходов в крематоре практически неопасная	74799111405	3,000	1,292	0,000	0,000	0,000	0,576	0,576	0,000	0,000	0,000	0,000	0,000	0,000	0,000	0,000	0,000	0,000	3,716
562	Зола от сжигания древесного топлива практически неопасная	61190002405	0,000	25,744	0,000	0,000	0,000	0,000	0,000	0,000	0,000	0,000	0,000	0,000	0,450	0,000	25,294	0,000	0,000	0,000
563	Золошлаковая смесь от сжигания углей практически неопасная	61140002205	0,000	580,493	0,030	0,000	0,000	566,600	0,000	0,000	0,000	0,000	0,000	0,000	0,000	0,015	13,893	0,015	0,000	0,000
564	Известковый шлам при очистке свекловичного сока в сахарном производстве	30118116395	0,000	376,000	0,000	0,000	0,000	376,000	0,000	0,000	0,000	0,000	0,000	0,000	0,000	0,000	0,000	0,000	0,000	0,000
565	Изделия из асбоцемента, утратившие потребительские свойства, загрязненные	45552000000	0,000	0,000	0,000	0,000	0,000	0,000	0,000	0,000	0,000	0,000	0,000	0,000	0,000	0,000	0,000	0,000	0,000	0,000
566	Изделия хлебобулочные и мучные кондитерские, утратившие потребительские свойства	40150000000	0,000	3,258	0,000	0,000	0,000	0,000	0,000	0,000	0,000	0,000	0,000	0,000	0,000	0,000	3,258	0,000	0,000	0,000
567	Ил стабилизированный биологических очистных сооружений хозяйственно-бытовых и смешанных сточных вод	72220002395	29 501,156	15 549,780	0,000	0,000	0,000	10 531,956	10 531,956	0,000	0,000	0,000	0,000	545,100	0,000	8,420	1,500	45,600	0,000	33 963,960

1	2	3	1	2	3	4	5	6	7	8	9	10	11	12	13	14	15	16	17	18
568	Ионообменные смолы отработанные при водоподготовке	71021101205	0,000	86,500	0,000	0,000	0,000	0,000	0,000	0,000	0,000	0,000	0,000	0,000	0,000	0,000	0,000	0,000	86,500	0,000
569	Использованные книги, журналы, брошюры, проспекты, каталоги	40512201605	0,000	8,523	0,000	0,000	0,000	0,000	0,000	0,000	0,000	0,000	0,000	4,323	0,000	0,000	4,200	0,000	0,000	0,000
570	Картон фильтровальный, отработанный при производстве безалкогольных напитков	30129511605	0,000	13,040	0,000	0,000	0,000	0,000	0,000	0,000	0,000	0,000	0,000	0,000	0,000	0,000	13,040	0,000	0,000	0,000
571	Каски защитные пластмассовые, утратившие потребительские свойства	49110101525	0,000	0,564	0,000	0,000	0,000	0,000	0,000	0,000	0,000	0,000	0,000	0,000	0,000	0,000	0,564	0,000	0,000	0,000
572	Керамзит, утративший потребительские свойства, незагрязненный	45720102205	0,000	0,000	14,480	0,000	0,000	0,000	0,000	0,000	0,000	0,000	0,000	0,000	0,000	0,000	0,000	0,000	14,480	0,000
573	Керамические изделия прочие, утратившие потребительские свойства, незагрязнённые	45911099515	0,000	8,540	0,000	0,000	0,000	0,000	0,000	0,000	0,000	0,000	0,000	0,000	0,000	0,000	0,000	0,000	8,540	0,000
574	Кизельгур, отработанный при фильтрации пива	30124511495	0,000	1,444	0,000	0,000	0,000	0,000	0,000	0,000	0,000	0,000	0,000	0,000	0,000	0,000	1,444	0,000	0,000	0,000
575	Компьютеры и периферийное оборудование, утратившие потребительские свойства	48120000000	0,191	0,030	0,000	0,000	0,000	0,000	0,000	0,000	0,000	0,000	0,000	0,000	0,000	0,000	0,000	0,000	0,000	0,221
576	Лампы накаливания, утратившие потребительские свойства	48241100525	0,000	1,704	0,008	0,000	0,000	0,000	0,000	0,000	0,000	0,000	0,000	0,008	0,000	0,000	1,696	0,000	0,000	0,008
577	Ленты конвейерные, приводные ремни, утратившие потребительские свойства, незагрязнённые	43112001515	0,000	10,049	1,760	0,000	0,000	0,592	0,592	0,000	0,000	0,000	0,000	1,000	0,000	0,000	8,457	0,000	1,760	0,000
578	Лом алюминиевых банок из-под напитков	46220005515	15,334	39,563	422,299	0,000	0,000	24,000	0,000	24,000	0,000	0,000	392,748	1,439	0,000	0,000	0,000	0,000	0,000	59,009
579	Лом бетонных изделий, отходы бетона в кусковой форме	82220101215	2,800	2 597,051	2 062,770	0,000	0,000	19,800	0,000	0,000	0,000	0,000	0,000	0,000	0,000	38,475	2 574,931	38,475	1 988,620	2,320
580	Лом бортовых камней, брусчатки, булыжных камней и прочие отходы изделий из природного камня	82110101215	0,000	7,840	137,710	0,000	0,000	0,000	0,000	0,000	0,000	0,000	0,000	0,000	7,840	0,000	0,000	0,000	137,710	0,000
581	Лом дорожного полотна автомобильных дорог (кроме отходов битума и асфальтовых покрытий)	83010001715	0,000	228,000	98,660	0,000	0,000	210,000	210,000	0,000	0,000	0,000	0,000	0,000	0,000	0,000	36,000	0,000	80,660	0,000
582	Лом железобетонных изделий, отходы железобетона в кусковой форме	82230101215	0,000	968,511	4 770,860	0,000	0,000	0,000	0,000	0,000	0,000	0,000	0,000	0,000	0,000	0,000	968,511	0,000	4 770,860	0,000
583	Лом и отходы алюминия в кусковой форме незагрязнённые	46220003215	0,000	15,878	0,688	0,000	0,000	0,000	0,000	0,000	0,000	0,000	8,024	7,853	0,000	0,000	0,001	0,000	0,000	0,688
584	Лом и отходы алюминия несортированные	46220006205	67,974	158,520	311,532	0,000	0,000	0,000	0,000	0,000	0,000	0,000	300,398	123,192	0,190	4,084	0,148	0,000	0,000	110,014
585	Лом и отходы заготовок и изделий из алюминия незагрязненные (кроме лома электротехнических изделий)	46220001515	10,614	0,131	2 480,337	0,000	0,000	0,000	0,000	0,000	0,000	0,000	2 441,492	0,118	0,000	0,013	0,000	0,000	0,000	49,459
586	Лом и отходы изделий из акрилонитрилбутадиенстирола (пластик абс) незагрязненные	43414201515	0,000	2,329	0,000	0,000	0,000	0,000	0,000	0,000	0,000	0,000	0,000	1,514	0,025	0,000	0,790	0,000	0,000	0,000
587	Лом и отходы изделий из бронзы незагрязнённые	46213001515	0,441	0,000	44,179	0,000	0,000	0,000	0,000	0,000	0,000	0,000	36,218	0,000	0,000	0,000	0,000	0,000	0,000	8,602
588	Лом и отходы изделий из латуни незагрязнённые	46214001515	4,344	11,459	0,495	0,000	0,000	0,000	0,000	0,000	0,000	0,000	0,000	15,329	0,000	0,000	0,000	0,000	0,000	0,969
589	Лом и отходы изделий из полиамида незагрязнённые	43417101205	0,000	0,200	0,000	0,000	0,000	0,000	0,000	0,000	0,000	0,000	0,000	0,000	0,000	0,000	0,200	0,000	0,000	0,000
590	Лом и отходы изделий из полипропилена незагрязнённые (кроме тары)	43412003515	0,100	136,298	4,970	0,000	0,000	8,000	0,000	0,000	0,000	0,000	0,050	4,981	0,000	0,684	38,658	0,000	4,820	84,175
591	Лом и отходы изделий из полиэтилена и полиэтилентерефталата в смеси незагрязнённые	43499121725	0,000	0,014	0,000	0,000	0,000	0,000	0,000	0,000	0,000	0,000	0,000	0,000	0,000	0,000	0,014	0,000	0,000	0,000
592	Лом и отходы изделий из полиэтилена незагрязненные (кроме тары)	43411003515	0,000	20,351	2,200	0,000	0,000	9,320	0,000	0,000	0,000	0,000	0,162	7,551	0,000	0,000	3,318	0,000	2,200	0,000
593	Лом и отходы изделий из полиэтилентерефталата незагрязненные	43418101515	0,376	5,504	0,100	0,000	0,000	0,000	0,000	0,000	0,000	0,000	3,800	2,020	0,000	0,050	0,008	0,000	0,000	0,102
594	Лом и отходы изделий из титана незагрязненные	46230001515	0,867	0,000	35,609	0,000	0,000	0,000	0,000	0,000	0,000	0,000	19,206	0,000	0,000	0,000	0,000	0,000	0,000	17,270
595	Лом и отходы латуни в кусковой форме незагрязненные	46214002215	0,000	0,000	0,000	0,000	0,000	0,000	0,000	0,000	0,000	0,000	0,000	0,000	0,000	0,000	0,000	0,000	0,000	0,000
596	Лом и отходы латуни несортированные	46214099205	0,119	3,600	2,216	0,000	0,000	0,000	0,000	0,000	0,000	0,000	2,323	3,500	0,000	0,000	0,000	0,000	0,000	0,112
597	Лом и отходы незагрязнённые, содержащие медные сплавы в виде изделий, кусков, несортированные	Не указан	0,000	1,189	0,000	0,000	0,000	0,000	0,000	0,000	0,000	0,000	0,000	0,000	0,000	0,000	1,189	0,000	0,000	0,000
598	Лом и отходы незагрязнённые, содержащие медные сплавы, в виде изделий, кусков, несортированные	46210001205	11,409	151,894	7 609,863	0,000	0,000	0,000	0,000	0,000	0,020	0,000	5 374,127	1 344,747	0,107	10,943	40,999	0,216	0,000	1 002,123
599	Лом и отходы стальные в кусковой форме незагрязненные	46120002215	8,361	623,335	0,000	0,000	0,000	0,000	0,000	0,000	0,000	0,000	59,580	514,956	0,000	0,000	0,120	0,000	0,000	57,040
600	Лом и отходы стальные несортированные	46120099205	387,992	482,108	0,000	0,000	3,000	0,000	0,000	0,000	0,000	0,000	3,700	599,887	0,000	0,000	0,155	0,000	0,000	263,356
601	Лом и отходы стальных изделий незагрязненные	46120001515	0,000	195,436	0,038	0,000	0,000	0,000	0,000	0,000	0,000	0,000	0,000	186,434	0,001	7,584	1,417	0,038	0,000	0,038
602	Лом и отходы стальных изделий незагрязненные - 3512010313995	Не указан	0,000	0,000	0,000	0,000	0,000	0,000	0,000	0,000	0,000	0,000	0,000	0,000	0,000	0,000	0,000	0,000	0,000	0,000
603	Лом и отходы стальных изделий незагрязненные - 3513030113995	Не указан	0,000	9,960	0,000	0,000	0,000	0,000	0,000	0,000	0,000	0,000	0,000	0,000	0,000	0,000	9,960	0,000	0,000	0,000
604	Лом и отходы фольги из алюминия	46220004295	2,960	4,200	79,907	0,000	0,000	0,000	0,000	0,000	0,000	0,000	57,698	0,000	0,000	4,200	0,000	0,000	0,000	25,169
605	Лом и отходы черных металлов незагрязнённые	46100000000	22,920	3,811	0,000	0,000	0,000	0,000	0,000	0,000	0,000	0,000	26,731	0,000	0,000	0,000	0,000	0,000	0,000	0,000
606	Лом и отходы черных металлов несортированные	46101000000	0,000	2,197	0,000	0,000	0,000	0,000	0,000	0,000	0,000	0,000	0,000	0,500	0,000	1,657	0,040	0,000	0,000	0,000
607	Лом и отходы чугунные в кусковой форме незагрязненные	46110002215	0,000	0,147	0,000	0,000	0,000	0,000	0,000	0,000	0,000	0,000	0,000	0,147	0,000	0,000	0,000	0,000	0,000	0,000
608	Лом и отходы чугунные несортированные	46110099205	0,000	0,000	1 147,000	0,000	0,000	0,000	0,000	0,000	0,000	0,000	1 146,330	0,000	0,000	0,000	0,000	0,000	0,000	0,670
609	Лом и отходы чугунных изделий незагрязнённые	46110001515	0,000	0,004	0,000	0,000	0,000	0,000	0,000	0,000	0,000	0,000	0,000	0,000	0,000	0,000	0,004	0,000	0,000	0,000
610	Лом и отходы, содержащие медь и ее сплавы	46210000000	0,000	0,150	0,000	0,000	0,000	0,000	0,000	0,000	0,000	0,000	0,150	0,000	0,000	0,000	0,000	0,000	0,000	0,000
611	Лом и отходы, содержащие незагрязнённые черные металлы в виде изделий, кусков, несортированные	46101001205	3 781,429	19 863,292	202 959,639	900,700	0,250	23,599	0,040	17,300	0,130	0,000	142 242,486	53 494,650	14,244	632,873	81,178	18,914	0,000	30 113,951
612	Лом и отходы, содержащие несортированные цветные металлы в виде изделий, кусков	46201100000	0,000	0,000	4,296	0,000	0,000	0,000	0,000	0,000	0,000	0,000	0,000	4,296	0,000	0,000	0,000	0,000	0,000	0,000
613	Лом и отходы, содержащие несортированные цветные металлы, незагрязнённые	46201000000	0,000	0,000	0,000	0,000	0,000	0,000	0,000	0,000	0,000	0,000	0,000	0,000	0,000	0,000	0,000	0,000	0,000	0,000
614	Лом изделий из стекла	45110100205	0,000	2 222,754	4 408,394	0,000	0,000	0,000	0,000	0,000	0,000	0,000	147,583	3 985,939	13,850	0,900	2 039,706	0,000	436,990	6,180
615	Лом керамических изоляторов	45911001515	0,000	0,000	0,000	0,000	0,000	0,000	0,000	0,000	0,000	0,000	0,000	0,000	0,000	0,000	0,000	0,000	0,000	0,000
616	Лом кирпичной кладки от сноса и разборки зданий	81220101205	0,000	355,183	1 240,790	0,000	0,000	10,000	0,000	0,000	0,000	0,000	0,000	0,000	51,780	26,175	373,493	26,175	1 108,350	0,000
617	Лом стекла и изделий из стекла при сортировке твердых коммунальных отходов	74111511205	193,100	6 763,004	0,000	0,000	0,000	4 829,800	0,000	4 829,800	0,000	0,000	0,000	361,843	0,000	0,000	0,000	0,000	0,000	1 764,461
618	Лом строительного кирпича незагрязненный	82310101215	0,000	330,652	2 187,297	0,000	0,340	0,000	0,000	0,000	0,000	0,000	0,000	0,000	0,000	355,386	330,312	415,531	1 416,380	0,000
619	Лом фарфоровых и стеклянных изоляторов в смеси незагрязненный	45911011715	0,000	3,026	0,000	0,000	0,000	0,000	0,000	0,000	0,000	0,000	0,000	0,000	0,000	0,000	3,026	0,000	0,000	0,000
620	Лом черепицы, керамики незагрязненный	82320101215	0,000	95,692	27,200	0,000	0,000	0,000	0,000	0,000	0,000	0,000	0,000	0,000	0,000	13,600	95,692	13,600	0,000	0,000
621	Лом шамотного кирпича незагрязненный	91218101215	0,000	892,274	0,000	0,000	0,000	0,500	0,500	0,000	0,000	0,000	0,000	668,120	0,000	0,000	223,654	0,000	0,000	0,000
622	Лом электротехнических изделий из алюминия (провод, голые жилы кабелей и шнуров, шины распределительных устройств, трансформаторов, выпрямители)	46220002515	3,723	14,488	1 125,867	0,000	0,000	0,000	0,000	0,000	0,000	0,000	1 123,810	10,420	0,000	0,000	0,000	0,000	0,000	9,848
623	Лузга подсолнечная	30114121495	0,000	16 278,012	0,000	0,000	0,000	8 968,452	8 968,452	0,000	0,000	0,000	2 326,880	4 963,080	0,000	0,000	19,600	0,000	0,000	0,000
624	Лузга просяная	30116134495	0,000	3,500	0,000	0,000	0,000	3,500	3,500	0,000	0,000	0,000	0,000	0,000	0,000	0,000	0,000	0,000	0,000	0,000
625	Мездра	30411100000	0,000	14,900	0,000	0,000	0,000	0,000	0,000	0,000	0,000	0,000	0,000	0,000	0,000	0,000	14,900	0,000	0,000	0,000
626	Мездра гольевая	30411102395	0,000	383,683	0,000	0,000	0,000	0,000	0,000	0,000	0,000	0,000	0,000	0,000	0,000	0,000	383,683	0,000	0,000	0,000
627	Мешки бумажные невлагопрочные (без битумной пропитки, прослойки и армированных слоев), утратившие потребительские свойства, незагрязнённые	40518101605	0,000	0,140	0,000	0,000	0,000	0,000	0,000	0,000	0,000	0,000	0,000	0,000	0,000	0,000	0,140	0,000	0,000	0,000
628	Молочная продукция, утратившая потребительские свойства	40130000000	0,000	3,258	0,000	0,000	0,000	0,000	0,000	0,000	0,000	0,000	0,000	0,000	0,000	0,000	3,258	0,000	0,000	0,000
629	Молочная продукция, утратившая потребительские свойства	40131011315	0,000	81,139	0,084	0,000	0,000	0,042	0,000	0,000	0,000	0,000	0,000	74,188	0,475	0,000	6,518	0,000	0,000	0,000
630	Мусор и смет от уборки парков, скверов, зон массового отдыха, набережных, пляжей и других объектов благоустройства	73120002725	0,000	1 466,301	14 527,785	0,000	560,675	0,000	0,000	0,000	0,000	0,000	0,000	0,000	119,433	0,000	3 192,297	8 267,640	3 854,040	0,000
631	Мусор и смет от уборки складских помещений практически неопасный	73322002725	0,000	1 240,011	0,000	0,000	0,000	6,975	0,000	0,000	0,000	0,000	0,000	0,000	0,000	0,000	1 233,036	0,000	0,000	0,000

1	2	3	1	2	3	4	5	6	7	8	9	10	11	12	13	14	15	16	17	18
632	Мусор и смет производственных помещений практически неопасный	73321002725	0,000	1 459,159	434,515	0,000	0,000	0,000	0,000	0,000	0,000	0,000	0,000	0,000	0,000	0,000	1 545,144	0,000	337,480	11,050
633	Мусор от бытовых	Не указан	0,000	11,400	0,000	0,000	0,000	0,000	0,000	0,000	0,000	0,000	0,000	0,000	0,000	0,000	0,000	0,000	0,000	0,000
634	Мусор от офисных и бытовых помещений организаций несортированный (исключая крупногабаритный)	73310001724	0,000	8,631	0,000	0,000	0,000	0,000	0,000	0,000	0,000	0,000	0,000	0,000	0,000	0,000	11,400	0,000	0,000	0,000
635	Мусор от офисных и бытовых помещений организаций практически неопасный	73310002725	0,000	849,224	88,500	0,000	16,594	7,920	0,000	0,000	0,000	0,000	0,000	0,000	0,000	4,011	0,140	4,480	0,000	0,000	0,000
636	Мусор от офисных и бытовых помещений предприятий, организаций	Не указан	0,000	0,280	0,000	0,000	0,000	0,000	0,000	0,000	0,000	0,000	0,000	15,000	76,500	0,210	755,125	0,000	0,000	66,375
637	Мусор от офисных и бытовых помещений предприятий, организаций, относящийся к твердым коммунальным отходам	73310000000	0,000	55,609	0,000	0,000	0,000	0,000	0,000	0,000	0,000	0,000	0,000	0,000	0,000	0,000	0,280	0,000	0,000	0,000
638	Мусор с защитных решеток гидроэлектростанций	62110001715	6,400	133,700	0,000	0,000	0,000	0,000	0,000	0,000	0,000	0,000	0,000	0,000	0,000	0,000	55,609	0,000	0,000	0,000
639	Мусор с защитных решеток при водозаборе	71611001715	0,000	16,770	0,000	0,000	0,000	0,000	0,000	0,000	0,000	0,000	0,000	0,000	0,000	0,000	44,700	0,000	0,000	25,000
640	Мусор с защитных решеток хозяйственно-бытовой и смешанной канализации практически неопасный	72210102715	0,000	79,593	55,850	0,000	0,000	0,000	0,000	0,000	0,000	0,000	0,000	0,000	0,000	0,000	16,770	0,000	0,000	0,000
641	Навоз конский перепревший	11221002295	1 334,000	824,200	0,000	0,000	0,000	824,200	620,400	0,000	0,000	0,000	0,000	0,000	0,000	0,000	79,593	0,000	55,850	0,000
642	Навоз крупного рогатого скота перепревший	11211002295	300,000	63 673,127	0,000	0,000	0,000	63 356,627	27 301,600	0,000	0,000	0,000	0,000	1 334,000	0,000	0,000	0,000	0,000	0,000	0,000
643	Навоз мелкого рогатого скота перепревший	11241002295	0,000	6 159,200	0,000	0,000	0,000	6 133,700	4 354,400	0,000	0,000	0,000	0,000	0,000	0,000	0,000	16,500	0,000	0,000	600,000
644	Наматрасники, утратившие потребительские свойства	40180000000	0,000	0,000	72,400	0,000	0,000	36,200	0,000	0,000	0,000	0,000	0,000	0,000	0,000	0,000	25,500	0,000	0,000	0,000
645	Не указан	Не указан	0,000	0,000	0,000	0,000	0,000	0,000	0,000	0,000	0,000	0,000	0,000	0,000	36,200	0,000	0,000	0,000	0,000	0,000
646	Напиточные отходы (мусор) кухонь и организаций общественного питания практически неопасные	73610011725	0,000	367,155	926,910	0,000	0,000	0,000	0,000	0,000	0,000	0,000	0,000	0,000	0,000	0,000	0,000	0,000	0,000	0,000
647	Носители информации магнитные и оптические, утратившие потребительские свойства	48180000000	0,000	0,001	0,000	0,000	0,000	0,000	0,000	0,000	0,000	0,000	0,000	0,000	0,000	0,000	367,155	0,000	926,910	0,000
648	Оборудование для измерения, испытаний и навигации, часы всех видов, утратившие потребительские свойства	48150000000	0,000	0,002	0,000	0,000	0,000	0,000	0,000	0,000	0,000	0,000	0,000	0,000	0,000	0,001	0,000	0,000	0,000	0,000
649	Оборудование коммуникационное, утратившее потребительские свойства	48130000000	0,000	0,000	0,000	0,000	0,000	0,000	0,000	0,000	0,000	0,000	0,000	0,000	0,000	0,002	0,000	0,000	0,000	0,000
650	Оборудование компьютерное, электронное, оптическое, утратившее потребительские свойства	48100000000	0,000	0,000	0,000	0,000	0,000	0,000	0,000	0,000	0,000	0,000	0,000	0,000	0,000	0,000	0,000	0,000	0,000	0,000
651	Оборудование оконечное (пользовательское) телефонной или телеграфной связи, аппаратура видеосвязи, утратившие потребительские свойства	48182000000	0,000	0,032	0,000	0,000	0,000	0,000	0,000	0,000	0,000	0,000	0,000	0,000	0,000	0,000	0,032	0,000	0,000	0,000
652	Оборудование электрическое, утратившее потребительские свойства	48200000000	0,000	13,520	0,000	0,000	0,000	0,000	0,000	0,000	0,000	0,000	0,000	0,000	13,520	0,000	0,000	0,000	0,000	0,000
653	Обрезки вулканизованной резины	35115102205	0,000	35,111	0,000	0,000	0,000	0,000	0,000	0,000	0,000	0,000	0,000	0,000	0,000	0,000	0,000	0,000	0,000	0,000
654	Обрезки и обрывки смешанных тканей	30311109235	0,000	165,988	0,007	0,000	0,000	8,800	0,000	0,000	0,000	0,000	0,000	0,000	0,300	0,000	34,811	0,000	0,000	0,000
655	Обрезки и обрывки тканей из полимидного волокна	30311121235	0,000	0,032	0,000	0,000	0,000	0,000	0,000	0,000	0,000	0,000	0,000	0,005	0,000	0,000	156,983	0,007	0,200	0,007
656	Обрезки и обрывки хлопчатобумажных тканей	30311101235	0,000	44,666	0,000	0,000	0,000	0,000	0,000	0,000	0,000	0,000	0,000	0,000	0,000	0,000	0,032	0,000	0,000	0,000
657	Обрезки и обрывки шерстяных тканей	30311103235	0,000	0,000	0,340	0,000	0,000	0,000	0,000	0,000	0,000	0,000	0,000	0,000	0,000	0,100	0,000	0,000	0,000	0,000
658	Обрезки кожсемьи	30431100000	0,000	5,200	0,000	0,000	0,000	0,000	0,000	0,000	0,000	0,000	0,000	0,000	0,000	0,000	40,524	0,000	0,042	4,000
659	Обрезь валяльно-войлочной продукции	30299211235	0,000	0,000	0,000	0,000	0,000	0,000	0,000	0,000	0,000	0,000	0,000	0,000	0,000	0,000	0,000	0,000	0,340	8,000
660	Обрезь гофрокартона	30612143295	0,000	15,100	0,000	0,000	0,000	0,000	0,000	0,000	0,000	0,000	0,000	0,000	0,000	0,000	5,200	0,000	0,000	0,000
661	Обрезь листового кожевенного товара	30431101295	0,000	518,432	0,000	0,000	0,000	0,000	0,000	0,000	0,000	0,000	0,000	0,000	0,000	0,000	15,100	0,000	0,000	0,000
662	Обрезь и брак гипсокартонных листов	34651012205	0,000	0,000	3 817,010	0,000	0,000	0,000	0,000	0,000	0,000	0,000	0,000	0,000	0,000	0,000	518,432	0,000	0,000	0,000
663	Обрезь кож хромового дубления	30431102295	0,000	46,315	0,000	0,000	0,000	0,000	0,000	0,000	0,000	0,000	0,000	0,000	0,000	0,000	0,000	0,000	3 817,010	0,000
664	Обрезь кожи при раскрое одежды	30312101295	0,000	0,000	6,400	0,000	0,000	0,000	0,000	0,000	0,000	0,000	0,000	0,000	0,000	0,000	46,515	0,000	0,000	0,000
665	Обрезь натуральной чистой древесины	30522004215	21,400	801,259	9 066,709	0,000	0,000	14,350	3,900	0,000	277,004	0,000	0,000	168,792	63,620	3,920	1 939,227	7 272,775	156,580	0,000
666	Обтирочный материал, загрязненный нефтью или нефтепродуктами	91920400000	0,000	0,068	0,000	0,000	0,000	0,000	0,000	0,000	0,068	0,000	0,000	0,000	0,000	0,000	0,000	0,000	0,000	0,000
667	Опилки и пыль при обрезке листов фанеры и шпона	30531921405	0,000	0,000	185,680	0,000	0,000	0,000	0,000	0,000	0,000	0,000	0,000	0,000	0,000	0,000	0,000	0,000	185,680	0,000
668	Опилки и пыль при отшлифовке и шлифовке листов фанеры и шпона	30531922495	0,000	4,000	0,000	0,000	0,000	0,000	0,000	0,000	0,000	0,000	0,000	0,000	0,000	0,000	0,000	0,000	0,000	0,000
669	Опилки и стружка натуральной чистой древесины	30523000000	1,925	0,000	0,000	0,000	0,000	0,000	0,000	0,000	0,000	0,000	0,000	0,000	0,000	0,000	4,000	0,000	0,000	0,000
670	Опилки и стружка натуральной чистой древесины несортированные	30529111205	1,435	601,819	20,720	0,000	0,000	81,478	14,043	0,000	2,600	0,000	0,000	90,700	2,600	0,944	426,187	0,000	16,682	2,729
671	Опилки натуральной чистой древесины	30523001435	2,900	327,368	90,040	0,000	2,900	18,410	4,130	0,000	0,000	0,000	0,000	207,200	0,000	0,000	101,758	0,000	90,040	0,000
672	Осадки (илы) биологических очистных сооружений хозяйственно-бытовой и смешанной канализации после завершения операций по их обработке согласно технологическому регламенту	72220000000	1 593,326	355,152	0,000	0,000	0,000	474,000	474,000	0,000	0,000	0,000	0,000	0,000	0,000	0,000	0,000	0,000	0,000	1 474,478
673	Осадок (илловая) земляной от промывки овощей (свеклы, картофеля и т.д.)	30113204295	0,000	20,000	2,833	0,000	0,000	0,000	0,000	0,000	0,000	0,000	0,000	0,000	0,000	0,000	22,833	0,000	0,000	0,000
674	Осадок очистки смеси сточных вод производства молочной продукции и хозяйственно-бытовых сточных вод	30115721395	0,000	22,360	0,000	0,000	0,000	0,000	0,000	0,000	0,000	0,000	0,000	0,000	22,360	0,000	0,000	0,000	0,000	0,000
675	Осадок очистных сооружений дождевой (ливневой) канализации практически неопасный	72110002395	0,000	28,370	0,000	0,000	0,000	0,000	0,000	0,000	0,000	0,000	0,000	0,000	0,000	5,000	23,370	0,000	0,000	0,000
676	Осадок с иловолов при очистке хозяйственно-бытовых и смешанных сточных вод практически неопасный	72210202395	46,691	91,323	0,000	0,000	0,000	86,490	86,490	0,000	0,000	0,000	0,000	0,000	0,000	0,000	2,700	0,000	0,000	48,824
677	Осадок сточных вод мойки автомобильного транспорта практически неопасный	92175112395	0,000	2,898	0,000	0,000	0,000	0,000	0,000	0,000	0,000	0,000	0,000	0,000	0,000	0,000	2,898	0,000	0,000	0,000
678	Остатки и огарки стальных сварочных электродов	91910001205	0,302	50,196	6,395	0,000	0,000	0,000	0,000	0,000	0,000	0,000	5,076	3,088	0,470	2,900	41,228	3,658	0,194	1,320
679	Остатки кормов с раздаточных столов коровников, утратившие потребительские свойства	11421911395	0,000	59,250	0,000	0,000	0,000	0,000	0,000	0,000	0,000	0,000	0,000	0,000	0,000	0,000	59,250	0,000	0,000	0,000
680	Остатки сортировки твердых коммунальных отходов при совместном сборе практически неопасные	74111912725	45 121,800	150 400,210	29 853,988	0,000	0,000	4 160,212	0,000	0,000	0,000	0,000	0,000	4 160,212	0,000	25 693,776	0,000	25 693,776	165 668,022	0,000
681	Отсев известковых, доломитовых, меловых частиц с размером частиц не более 5 мм практически неопасный	23111202405	0,000	0,121	0,000	0,000	0,000	0,000	0,000	0,000	0,000	0,000	0,000	0,000	0,000	0,000	0,121	0,000	0,000	0,000
682	Отсев каменного угля в виде крошки	21131001495	0,000	0,600	0,000	0,000	0,000	0,000	0,000	0,000	0,000	0,000	0,000	0,000	0,000	0,000	0,600	0,000	0,000	0,000
683	Отходы (грунты) дноочистительных работ на водных объектах обезвоженные практически неопасные	81113111205	0,000	0,000	0,000	0,000	0,000	0,000	0,000	0,000	0,000	0,000	0,000	0,000	0,000	0,000	0,000	0,000	0,000	0,000
684	Отходы (мусор) от уборки гостиниц, отелей и других мест временного проживания, относящиеся к твердым коммунальным отходам	73620000000	0,000	403,918	0,000	0,000	0,000	0,000	0,000	0,000	0,000	0,000	0,000	0,000	0,000	0,000	403,918	0,000	0,000	0,000
685	Отходы (мусор) от уборки помещений вокзалов ремонтных зданий	73931101725	0,000	8,836	0,000	0,000	0,000	0,000	0,000	0,000	0,000	0,000	0,000	0,000	0,000	0,000	8,836	0,000	0,000	0,000
686	Отходы (мусор) от уборки территории и помещений культурно-спортивных учреждений и зрелищных мероприятий	73710002725	9,200	5 959,828	5 383,244	0,000	3 060,229	0,000	0,000	0,000	3,600	0,000	286,521	111,805	10,210	0,159	5 848,822	0,000	2 017,710	13,216
687	Отходы (мусор) от уборки территории и помещений объектов оптово-розничной торговли	73510000000	0,000	45,181	0,000	0,000	0,000	0,000	0,000	0,000	0,000	0,000	0,000	0,000	0,000	0,000	45,181	0,000	0,000	0,000
688	Отходы (мусор) от уборки территории и помещений объектов оптово-розничной торговли продовольственными товарами	73510001725	185,400	24 169,324	7 925,397	0,000	5 693,405	0,000	0,000	0,000	0,000	0,000	131,580	5,169	97,975	447,877	25 420,631	0,000	432,262	49,222

1	2	3	1	2	3	4	5	6	7	8	9	10	11	12	13	14	15	16	17	18
689	Отходы (мусор) от уборки территории и помещений объектов оптово-розничной торговли промышленными товарами	73510002725	106,800	48 542,744	2 892,525	0,000	618,955	7,140	0,000	0,000	0,000	0,000	289,933	2,800	214,874	447,900	49 233,189	15,990	251,446	459,842
690	Отходы (мусор) от уборки территории и помещений объектов оптово-розничной торговли промышленными товарами	91201200010O5	0,000	8,790	0,000	0,000	0,000	0,000	0,000	0,000	0,000	0,000	0,000	0,000	0,000	0,000	8,790	0,000	0,000	0,000
691	Отходы (мусор) от уборки территории и помещений социально-реабилитационных учреждений	73641111725	0,000	574,019	10,070	0,000	0,000	0,000	0,000	0,000	0,000	0,000	0,000	0,000	0,000	0,000	584,089	0,000	0,000	0,000
692	Отходы (мусор) от уборки территории и помещений учебно-воспитательных учреждений	73710001725	289,752	15 678,241	4 458,043	0,000	3 613,180	0,000	0,000	0,000	0,000	0,000	181,410	358,190	778,745	24,720	14 291,128	18,340	871,240	349,083
693	Отходы (осадки) водоподготовки при механической очистке природных вод	71011002395	0,000	1 355,918	0,000	0,000	0,000	0,000	0,000	0,000	0,000	0,000	0,000	0,000	0,000	0,000	0,000	103,775	1 252,143	0,000
694	Отходы (осадки) при механической и физико-химической очистке хозяйственно-бытовых и смешанных сточных вод	72210000000	0,000	99,540	0,000	0,000	0,000	3,500	0,000	0,000	0,000	0,000	0,000	0,000	0,000	1,800	93,740	0,000	0,000	0,500
695	Отходы (осадки) при механической очистке хозяйственно-бытовой и смешанной канализации	Не указан	0,000	0,000	0,000	0,000	0,000	0,000	0,000	0,000	0,000	0,000	0,000	0,000	0,000	0,000	0,000	0,000	0,000	0,000
696	Отходы (остатки) сухой бетонной смеси практически неопасные	82202112495	0,000	31,189	0,000	0,000	0,000	0,000	0,000	0,000	0,000	0,000	0,000	0,000	0,000	0,000	31,189	0,000	0,000	0,000
697	Отходы абразивных изделий	45810000000	0,000	0,000	0,000	0,000	0,000	0,000	0,000	0,000	0,000	0,000	0,000	0,000	0,000	0,000	0,000	0,000	0,000	0,000
698	Отходы бетона при зачистке оборудования производства товарного бетона	34611812215	0,000	0,000	15,420	0,000	0,000	0,000	0,000	0,000	0,000	0,000	0,000	0,000	0,000	0,000	0,000	0,000	0,000	0,000
699	Отходы бумаги и картона без пропитки и покрытий незагрязненные	40510000000	0,000	0,000	8,040	0,000	0,000	0,000	0,000	0,000	0,000	0,000	0,000	0,000	0,000	0,000	0,000	0,000	15,420	0,000
700	Отходы бумаги и картона от канцелярской деятельности и делопроизводства	40512202605	0,177	1 008,217	903,287	0,000	0,000	0,000	0,000	0,000	0,000	0,000	0,000	8,040	0,000	0,000	0,000	0,000	0,000	0,000
701	Отходы бумаги и/или картона при сортировке твердых коммунальных отходов	74111311725	229,900	1 617,894	88,500	0,000	16,594	838,400	0,000	838,400	0,000	0,000	0,000	5,150	100,137	67,552	7,570	838,727	0,000	889,568	2,977
702	Отходы бумаги от резки и штамповки	30612121295	0,000	131,221	0,000	0,000	0,000	0,000	0,000	0,000	0,000	0,000	0,000	86,976	0,000	0,000	5,531	0,000	0,000	946,341
703	Отходы бумаги при изготовлении печатной продукции	30712211605	0,000	1,998	0,000	0,000	0,000	0,000	0,000	0,000	0,000	0,000	0,000	0,000	0,000	0,000	44,245	0,000	0,000	0,000
704	Отходы бумажных этикеток	40512211605	0,000	0,448	0,000	0,000	0,000	0,000	0,000	0,000	0,000	0,000	0,000	0,000	0,000	0,000	1,998	0,000	0,000	0,000
705	Отходы войлок	73941211295	0,000	1,993	0,000	0,000	0,000	0,000	0,000	0,000	0,000	0,000	0,000	0,082	0,000	0,000	0,366	0,000	0,000	0,000
706	Отходы гипса	40512203605	0,000	5,354	0,000	0,000	0,000	0,000	0,000	0,000	0,000	0,000	0,000	0,000	0,000	0,000	1,993	0,000	0,000	0,000
707	Отходы гипса в кусковой форме	23112201215	0,000	27,328	1 483,140	0,000	0,000	0,000	0,000	0,000	0,000	0,000	0,000	0,810	0,000	0,000	4,544	0,000	0,000	0,000
708	Отходы гипса при ремонтно-строительных работах	82419111205	0,000	8,162	250,190	0,000	0,000	0,000	0,000	0,000	0,000	0,000	0,000	0,000	0,150	0,000	108,218	0,000	1 402,100	0,000
709	Отходы грунта при проведении открытых земляных работ практически неопасные	81111111495	0,000	46,610	0,000	0,000	0,000	0,000	0,000	0,000	0,000	0,000	0,000	0,000	0,000	0,000	8,162	0,000	250,190	0,000
710	Отходы дробления и сечки прессовой	30116184495	0,000	24,500	0,000	0,000	0,000	24,500	24,500	0,000	0,000	0,000	0,000	0,000	0,000	0,000	46,410	0,000	0,000	0,200
711	Отходы животноводства	11130009000	0,000	0,300	0,000	0,000	0,000	0,000	0,000	0,000	0,000	0,000	0,000	0,000	0,000	0,000	0,000	0,000	0,000	0,000
712	Отходы из жилищ крупногабаритные	73111002215	626,400	2 101,400	40 152,749	0,000	26 434,344	0,000	0,000	0,000	0,000	0,000	0,000	0,000	0,000	0,000	0,300	0,000	0,000	0,000
713	Отходы известняка, доломита и мела в кусковой форме практически неопасные	23111201215	0,000	3,240	0,000	0,000	0,000	0,000	0,000	0,000	0,000	0,000	4 262,425	66,000	0,000	17,600	2 295,454	3 342,200	6 406,980	51,516
714	Отходы изолированных проводов и кабелей	48230201525	1,994	55,511	10,680	0,000	0,000	0,000	0,000	0,000	0,000	0,000	0,000	0,000	0,000	0,000	3,240	0,000	0,000	0,000
715	Отходы картона от резки и штамповки	30612141295	0,000	10,305	0,000	0,000	0,000	0,000	0,000	0,000	0,000	0,000	0,000	32,855	0,000	0,000	1,090	0,000	10,680	23,560
716	Отходы клея, клеящих веществ, отвердителей, пропиточных составов материалов на основе природных смол	41910000000	0,000	0,000	0,000	0,000	0,000	0,000	0,000	0,000	0,000	0,000	0,000	3,000	0,000	0,000	7,305	0,000	0,000	0,000
717	Отходы коксовые твердые	73100000000	0,000	1,115	0,000	0,000	0,000	0,000	0,000	0,000	0,000	0,000	0,000	0,000	0,000	0,000	0,000	0,000	0,000	0,000
718	Отходы коммунальные, подобные коммунальным на производстве, отходы при предоставлении услуг населению	Не указан	0,000	0,500	0,000	0,000	0,000	0,000	0,000	0,000	0,000	0,000	0,000	0,000	0,000	0,000	1,115	0,000	0,000	0,000
719	Отходы корчевания пней	15211002215	0,000	0,000	23,190	0,000	0,000	0,000	0,000	0,000	0,000	0,000	0,000	0,000	0,000	0,000	0,500	0,000	0,000	0,000
720	Отходы линолеума, полимерных плиток	82710000000	0,000	0,000	0,000	0,000	0,000	0,000	0,000	0,000	0,000	0,000	0,000	0,000	0,000	0,000	0,000	0,000	23,190	0,000
721	Отходы лиственной древесины (хворост, валежник, обломки стволов)	15411001215	0,000	0,000	89,740	0,000	0,000	0,000	0,000	0,000	0,000	0,000	0,000	0,000	0,000	0,000	0,000	0,000	0,000	0,000
722	Отходы масел, содержащих галогены	47230000000	0,000	0,000	0,000	0,000	0,000	0,000	0,000	0,000	0,000	0,000	0,000	0,000	0,000	0,000	0,000	0,000	89,740	0,000
723	Отходы материалов лакокрасочных прочих, включая шпатлевки, олифы, замазки, герметики, мастики	41443000000	0,000	0,000	0,000	0,000	0,000	0,000	0,000	0,000	0,000	0,000	0,000	0,000	0,000	0,000	0,000	0,000	0,000	0,000
724	Отходы минерального волокна теплоизоляционного загрязненные	45712000000	0,000	0,000	618,400	0,000	0,000	0,000	0,000	0,000	0,000	0,000	0,000	0,000	0,000	0,000	0,000	0,000	0,000	0,000
725	Отходы минеральных масел, не содержащих галогены	40610000000	0,000	0,080	0,000	0,000	0,000	0,080	0,080	0,000	0,000	0,000	0,000	0,000	0,000	309,200	0,000	309,200	0,000	0,000
726	Отходы мочи прокисшей	30117114495	0,000	0,500	0,000	0,000	0,000	0,500	0,500	0,000	0,000	0,000	0,000	0,000	0,000	0,000	0,000	0,000	0,000	0,000
727	Отходы нефтепродуктов	40660000000	0,000	0,000	0,000	0,000	0,000	0,000	0,000	0,000	0,000	0,000	0,000	0,000	0,000	0,000	0,000	0,000	0,000	0,000
728	Отходы обезвреженные медицинских отходов классов б и в (кроме биологических) вакуумным автоплавированием насыщенным водяным паром измельченные, компактированные, содержащие преимущественно текстиль, резину, бумагу, практически неопасные	74784551715	0,000	0,085	0,000	0,000	0,000	0,000	0,000	0,000	0,000	0,000	0,000	0,000	0,085	0,000	0,000	0,000	0,000	0,000
729	Отходы обслуживания, ремонта и демонтажа транспортных средств прочие	92000000000	0,000	6,622	0,000	0,000	0,000	0,000	0,000	0,000	0,000	0,000	0,000	0,000	0,000	0,000	6,622	0,000	0,000	0,000
730	Отходы опалубки деревянной, загрязненной бетоном	82913111205	0,000	31,223	306,080	0,000	0,000	0,000	0,000	0,000	0,000	0,000	0,000	0,000	0,000	0,000	31,223	0,000	306,080	0,000
731	Отходы от механической очистки зерна	30116112495	0,000	12 039,531	0,000	0,000	0,000	8 573,534	8 147,779	0,000	0,000	0,000	924,070	1 081,467	0,000	0,000	1 143,950	0,000	0,000	316,510
732	Отходы от механической очистки и сортировки зерна (зерновые отходы)	11112000000	0,000	0,000	0,000	0,000	0,000	0,000	0,000	0,000	0,000	0,000	0,000	0,000	0,000	0,000	0,000	0,000	0,000	0,000
733	Отходы от уборки бань, саун	73942101725	0,000	80,648	0,000	0,000	0,000	0,000	0,000	0,000	0,000	0,000	0,000	10,000	0,000	0,000	70,648	0,000	0,000	0,000
734	Отходы от уборки территории городских и сельских поселений, относящиеся к твердым коммунальным отходам	73120000000	0,000	520,672	0,000	0,000	0,000	0,000	0,000	0,000	0,000	0,000	0,000	0,000	0,000	0,000	495,005	25,668	0,000	0,000
735	Отходы от уборки территорий кладбищ, колумбариев	73120003725	0,000	493,106	6 277,900	0,000	430,410	0,000	0,000	0,000	0,000	17,050	0,000	77,420	0,000	5,000	0,000	804,066	1 622,490	3 814,580	0,000
736	Отходы отрубей и высевок (пшеничных и ржаных)	30117901495	0,000	5 342,990	0,000	0,000	0,000	5 340,990	191,100	0,000	0,000	0,000	0,000	0,000	0,000	0,000	0,000	2,000	0,000	0,000	0,000
737	Отходы лимонности на основе полистирола незагрязненные	43414101205	0,000	3,151	0,000	0,000	0,000	0,000	0,000	0,000	0,000	0,000	0,000	0,000	0,000	0,000	0,000	3,151	0,000	0,000	0,000
738	Отходы пенополиэтилена незагрязненные	43411001205	0,000	0,110	0,000	0,000	0,000	0,000	0,000	0,000	0,000	0,000	0,000	0,000	0,000	0,000	0,000	0,110	0,000	0,000	0,000
739	Отходы пены незагрязненные	8191001495	7 044,000	4 213,944	658,000	0,000	0,000	296,870	260,000	0,000	0,000	0,000	0,000	0,000	0,000	0,000	0,000	0,000	0,000	0,000	0,000
740	Отходы печатных пластин от полиграфической деятельности	30711100000	0,000	3,210	0,000	0,000	0,000	0,000	0,000	0,000	0,000	0,000	0,000	3 693,193	0,000	0,000	3,881	0,000	638,000	2 264,000
741	Отходы пленки из политетрафторэтилена незагрязненные	43418102295	0,000	4,725	0,000	0,000	0,000	0,000	0,000	0,000	0,000	0,000	0,000	3,210	0,000	0,000	0,000	0,000	0,000	0,000
742	Отходы пряжи полипропилена и изделий из нее незагрязненные	43412002295	0,000	37,126	0,000	0,000	0,000	0,000	0,000	0,000	0,000	0,000	0,000	4,725	0,000	0,000	0,000	0,000	0,000	0,000
743	Отходы пряжи полистирола и изделий из нее незагрязненные	43414102515	0,000	7,242	0,000	0,000	0,000	0,000	0,000	0,000	0,000	0,000	0,000	33,874	0,000	0,000	3,252	0,000	0,000	0,000
744	Отходы пряжи полиэтилена и изделий из нее незагрязненные	43411002295	0,000	1 131,873	611,520	0,000	0,000	170,348	169,628	0,000	0,000	0,000	0,000	0,042	0,000	7,200	0,000	0,000	0,000	0,000
745	Отходы полипропиленовой тары незагрязненной	43412004515	0,000	30,778	0,000	0,000	0,000	13,548	13,548	0,000	0,000	0,000	45,895	535,537	0,603	6,600	177,109	0,000	602,540	206,761
746	Отходы полиэтиленовой пены незагрязненные	43425001295	0,000	827,670	0,000	0,000	0,000	804,460	804,460	0,000	0,000	0,000	2,330	0,984	2,600	0,000	11,267	0,000	0,000	0,000
747	Отходы полиэтиленовой тары незагрязненной	43411004515	0,100	280,402	100,366	0,000	0,000	11,920	11,920	0,000	0,000	0,000	0,000	0,000	0,000	0,000	23,210	0,000	0,000	0,000
748	Отходы посуды одноразовой из бумаги и картона, вспененных полистиролом, загрязненной пищевыми продуктами	40592351625	0,000	26,952	0,000	0,000	0,000	0,000	0,000	0,000	0,000	0,000	0,060	302,525	2,755	0,700	62,808	0,000	0,100	0,000
749	Отходы потребления картона (кроме электроизоляционного, кровельного и обувного) с черно-белой и цветной печатью	40512101205	0,000	1,300	0,000	0,000	0,000	0,000	0,000	0,000	0,000	0,000	0,000	0,000	0,000	0,000	26,952	0,000	0,000	0,000
750	Отходы потребления на производстве, подобные коммунальным	73300000000	0,000	459,044	0,000	0,000	0,000	0,000	0,000	0,000	0,000	0,000	0,000	0,000	0,000	0,000	1,300	0,000	0,000	0,000
																29,200	429,844	0,000	0,000	0,000

1	2	3	1	2	3	4	5	6	7	8	9	10	11	12	13	14	15	16	17	18
751	Отходы потребления обойной, писчей, шпульной и других видов бумаги	40540301205	0,000	45,672	0,000	0,000	0,000	0,000	0,000	0,000	0,000	0,000	0,000	0,000	0,000	0,000	45,672	0,000	0,000	0,000
752	Отходы потребления различных видов белой и цветной бумаги, кроме черного и коричневого цветов	40540201205	0,000	189,524	0,000	0,000	0,000	0,000	0,000	0,000	0,000	0,000	0,000	165,730	0,000	0,000	23,794	0,000	0,000	0,000
753	Отходы потребления различных видов картона, кроме черного и коричневого цветов	40540101205	0,000	29,085	0,000	0,000	0,000	0,000	0,000	0,000	0,000	0,000	0,000	6,648	3,567	0,000	18,830	0,000	0,000	0,000
754	Отходы при выращивании зерновых и зернобобовых культур	11110000000	0,000	201,500	0,000	0,000	0,000	0,000	0,000	0,000	0,000	0,000	0,000	201,500	0,000	0,000	0,000	0,000	0,000	0,000
755	Отходы при обезвреживании биологических и медицинских отходов	74780000000	0,000	9,200	0,000	0,000	0,000	0,000	0,000	0,000	0,000	0,000	0,000	0,020	8,782	0,193	0,206	0,000	0,000	0,000
756	Отходы при обезвреживании медицинских отходов	74784000000	0,000	0,040	164,400	0,000	0,000	0,000	0,000	0,000	0,000	0,000	0,000	0,000	0,040	0,000	0,000	0,000	164,400	0,000
757	Отходы при обезвреживании отходов	74700000000	0,000	32,781	32,781	0,000	0,000	0,000	0,000	0,000	0,000	0,000	0,000	0,000	0,000	0,000	32,781	0,000	32,781	0,000
758	Отходы при обезвреживании ртутьсодержащих отходов	74740000000	0,000	11,665	11,665	0,000	0,000	11,665	0,000	0,000	0,000	0,000	0,000	0,000	11,665	0,000	0,000	0,000	0,000	0,000
759	Отходы при обработке металлов методом химической сварки (газовой, термитной)	36133000000	0,000	2,232	0,000	0,000	0,000	0,000	0,000	0,000	0,000	0,000	0,000	0,000	0,000	0,000	2,232	0,000	0,000	0,000
760	Отходы при обработке, утилизации, обезвреживании осадков сточных вод	74600000000	0,000	0,070	0,000	0,000	0,000	0,000	0,000	0,000	0,000	0,000	0,000	0,000	0,070	0,000	0,000	0,000	0,000	0,000
761	Отходы при очистке котлов от накипи	61690101205	0,000	0,027	0,000	0,000	0,000	0,000	0,000	0,000	0,000	0,000	0,000	0,000	0,000	0,000	0,027	0,000	0,000	0,000
762	Отходы при предоставлении прочих видов услуг населению	73900000000	0,000	0,215	0,000	0,000	0,000	0,000	0,000	0,000	0,000	0,000	0,000	0,000	0,000	0,000	0,215	0,000	0,000	0,000
763	Отходы при предоставлении услуг в области образования, искусства, развлечений, отдыха и спорта, относящиеся к твердым коммунальным отходам	73700000000	0,000	1,160	0,000	0,000	0,000	0,000	0,000	0,000	0,000	0,800	0,000	0,000	0,360	0,000	0,000	0,000	0,000	0,000
764	Отходы продукции из пластмасс, не содержащих галогены, незагрязненные	43400000000	0,000	0,020	0,000	0,000	0,000	0,000	0,000	0,000	0,000	0,000	0,000	0,000	0,000	0,000	0,020	0,000	0,000	0,000
765	Отходы продукции из пенопласта незагрязненные	43417000000	0,000	0,000	0,000	0,000	0,000	0,000	0,000	0,000	0,000	0,000	0,000	0,000	0,000	0,000	0,000	0,000	0,000	0,000
766	Отходы продукции из полипропилена незагрязненные	43412000000	0,000	0,454	0,000	0,000	0,000	0,000	0,000	0,000	0,000	0,000	0,000	0,000	0,000	0,000	0,454	0,000	0,000	0,000
767	Отходы продукции из полистирола незагрязненные	43411000000	0,000	0,000	0,000	0,000	0,000	0,000	0,000	0,000	0,000	0,000	0,000	0,000	0,000	0,000	0,000	0,000	0,000	0,000
768	Отходы продукции из прочих пластмасс на основе эфиров целлюлозы незагрязненные	43419199205	0,000	0,004	0,013	0,000	0,000	0,000	0,000	0,000	0,000	0,000	0,000	0,000	0,000	0,000	0,004	0,013	0,000	0,013
769	Отходы продукции из резины загрязненные	43300000000	0,000	0,000	0,000	0,000	0,000	0,000	0,000	0,000	0,000	0,000	0,000	0,000	0,000	0,000	0,000	0,000	0,000	0,000
770	Отходы продукции из текстолита	43423000000	0,000	2,150	0,000	0,000	0,000	0,000	0,000	0,000	0,000	0,000	0,000	0,000	0,000	0,000	2,150	0,000	0,000	0,000
771	Отходы продукции из целлофана незагрязненные	43419901205	0,000	1,869	0,000	0,000	0,000	0,000	0,000	0,000	0,000	0,000	0,000	0,000	1,869	0,000	0,000	0,000	0,000	0,000
772	Отходы производства изделий из фторопласта	33542000000	0,000	2,605	0,000	0,000	0,000	0,000	0,000	0,000	0,000	0,000	0,000	0,000	0,000	0,000	0,005	2,600	0,000	0,000
773	Отходы производства меди и медных сплавов	33540000000	0,000	0,000	0,000	0,000	0,000	0,000	0,000	0,000	0,000	0,000	0,000	0,000	0,000	0,000	0,000	0,000	0,000	0,000
774	Отходы производства многослойных изолирующих изделий из стекла	34123000000	0,000	379,700	0,000	0,000	0,000	0,000	0,000	0,000	0,000	0,000	0,000	0,000	379,700	0,000	0,000	0,000	0,000	0,000
775	Отходы производства пластмасс в первичных формах прочих, не вошедшие в другие группы	31559900000	0,000	7,598	0,000	0,000	0,000	0,000	0,000	0,000	0,000	0,000	0,000	0,000	0,000	0,000	7,598	0,000	0,000	0,000
776	Отходы производства растительных масел	30114100000	0,000	0,000	0,000	0,000	0,000	0,000	0,000	0,000	0,000	0,000	0,000	0,000	0,000	0,000	0,000	0,000	0,000	0,000
777	Отходы производства сварочных и паяльных работ	91910000000	0,000	0,000	0,000	0,000	0,000	0,000	0,000	0,000	0,000	0,000	0,000	0,000	0,000	0,000	0,000	0,000	0,000	0,000
778	Отходы производства смеси нитрата аммония с карбонатом кальция или прочими неорганическими веществами, не являющимися удобрениями	31435000000	0,000	0,000	0,000	0,000	0,000	0,000	0,000	0,000	0,000	0,000	0,000	0,000	0,000	0,000	0,000	0,000	0,000	0,000
779	Отходы производства углеводородов и их производных	33310000000	0,000	2,389	0,000	0,000	0,000	0,000	0,000	0,000	0,000	0,000	0,000	0,000	0,000	0,000	0,000	0,000	2,389	0,000
780	Отходы прочих изделий из вулканизированной резины незагрязненные в смеси	45119991725	0,000	0,000	4 228,190	0,000	0,000	0,000	0,000	0,000	0,000	0,000	0,000	0,000	0,000	0,000	0,000	0,000	4 228,190	0,000
781	Отходы разложения природных фосфатов серной кислотой (фосфогипс) нейтрализованные при производстве фосфорной кислоты	31224131395	1 116 273,880	0,000	0,000	0,000	0,000	0,000	0,000	0,000	0,000	0,000	0,000	0,000	0,000	0,000	0,000	0,000	0,000	1 116 273,880
782	Отходы раскряжевки	15211004215	0,000	0,000	20,700	0,000	0,000	0,000	0,000	0,000	0,000	0,000	0,000	0,000	0,000	0,000	0,000	0,000	20,700	0,000
783	Отходы растениводства	11110000000	0,000	4,000	0,000	0,000	0,000	0,000	0,000	0,000	0,000	0,000	0,000	0,000	0,000	0,000	4,000	0,000	0,000	0,000
784	Отходы семян родоначальника	30114111205	0,000	1 106,840	0,000	0,000	0,000	0,000	0,000	0,000	0,000	0,000	0,000	239,040	825,340	0,000	0,000	80,460	0,000	0,000
785	Отходы смазок и твердых углеводородов	Не указан	0,000	0,000	0,000	0,000	0,000	0,000	0,000	0,000	0,000	0,000	0,000	0,000	0,000	0,000	0,000	0,000	0,000	0,000
786	Отходы смазок, герметизирующих жидкостей и твердых углеводородов	40640000000	0,000	0,000	0,000	0,000	0,000	0,000	0,000	0,000	0,000	0,000	0,000	0,000	0,000	0,000	0,000	0,000	0,000	0,000
787	Отходы смесей металлогенпрованных органических растворителей	41412500000	0,000	0,000	0,000	0,000	0,000	0,000	0,000	0,000	0,000	0,000	0,000	0,000	0,000	0,000	0,000	0,000	0,000	0,000
788	Отходы стеклопорошка	34140001205	13,400	5,184	155,990	0,000	0,000	0,000	0,000	0,000	0,000	0,000	0,000	0,000	0,000	0,000	5,184	0,000	169,390	0,000
789	Отходы строительного щебня незагрязненные	81910003215	0,000	159,007	40,030	0,000	0,000	67,800	67,800	0,000	0,000	0,000	0,000	0,000	2,520	3,500	6,500	53,187	6,500	27,030
790	Отходы строительства зданий, сооружений(отходы древесины, асбестсодержащих строительных материалов см. Блоки 3, 4, отходы теплоизоляционных материалов см. Блок 4 группу 4 57)	82000000000	0,000	5,280	0,000	0,000	0,000	0,000	0,000	0,000	0,000	0,000	0,000	0,000	0,000	0,000	0,000	5,280	0,000	0,000	0,000
791	Отходы сучьев, ветвей, вершинок от лесоразработок	15211001215	0,000	530,796	1 407,810	0,000	0,000	60,020	0,000	0,000	0,000	0,000	0,000	320,000	0,000	0,000	375,306	0,000	1 183,280	0,000
792	Отходы тары, упаковки и упаковочных материалов из полипропилена загрязненные	43812000000	0,200	0,000	0,400	0,000	0,000	0,000	0,000	0,000	0,000	0,000	0,000	0,000	0,000	0,000	0,000	0,000	0,600	0,000
793	Отходы тары, упаковки и упаковочных материалов из полиэтилена, загрязненные органическими веществами	43811300000	0,000	0,420	0,000	0,000	0,000	0,000	0,000	0,000	0,000	0,000	0,000	0,000	0,420	0,000	0,000	0,000	0,000	0,000
794	Отходы твердых производственных материалов, загрязненные нефтью или нефтепродуктами, не вошедшие в блоки 2-4, 6-8	Не указан	0,000	0,000	0,000	0,000	0,000	0,000	0,000	0,000	0,000	0,000	0,000	0,000	0,000	0,000	0,000	0,000	0,000	0,000
795	Отходы теплоизоляционного материала на основе базальтового волокна практически неопасные	45711211605	0,000	0,000	49,900	0,000	0,000	0,000	0,000	0,000	0,000	0,000	0,000	0,000	0,000	0,000	0,000	0,000	49,900	0,000
796	Отходы теста	30117902395	0,000	5,596	0,000	0,000	0,000	0,794	0,160	0,000	0,000	0,000	0,000	0,000	1,586	0,000	0,000	3,215	0,000	0,000
797	Отходы трюфелика при выращивании грибов	11131001235	0,000	260,000	0,000	0,000	0,000	0,000	0,000	0,000	0,000	0,000	0,000	0,000	260,000	0,000	0,000	0,000	0,000	0,000
798	Отходы упаковки бумажной с влагочерпным полиэтиленовым слоем незагрязненные	40521213605	0,000	49,878	0,000	0,000	0,000	0,000	0,000	0,000	0,000	0,000	0,000	0,000	0,000	0,000	0,000	49,878	0,000	0,000	0,000
799	Отходы упаковки и упаковочных материалов из бумаги и картона загрязненные	40591000000	0,000	0,000	0,000	0,000	0,000	0,000	0,000	0,000	0,000	0,000	0,000	0,000	0,000	0,000	0,000	0,000	0,000	0,000
800	Отходы упаковки и упаковочных материалов из бумаги и картона незагрязненные	40518000000	0,000	2,540	0,000	0,000	0,000	0,000	0,000	0,000	0,000	0,000	0,000	0,000	1,200	0,000	0,200	1,140	0,000	0,000	0,000
801	Отходы упаковочного гофрокартона незагрязненные	40518401605	0,000	839,301	9,920	0,000	0,000	0,000	0,000	0,000	0,000	0,000	107,171	325,000	43,326	0,000	363,804	0,000	9,920	0,000
802	Отходы упаковочного картона незагрязненные	40518301605	0,000	6 273,060	27,882	0,000	0,000	5 062,101	5 062,101	0,000	0,000	0,000	0,000	907,206	4,715	4,651	298,836	4,651	18,580	0,000
803	Отходы упаковочной бумаги незагрязненные	40518201605	0,000	541,543	0,000	0,000	0,000	84,700	84,700	0,000	0,000	0,000	0,000	309,240	0,900	2,255	144,448	0,000	0,000	0,000
804	Отходы упаковочных материалов из бумаги и картона несортированные незагрязненные	40518101605	0,000	54,495	72,000	0,000	0,000	0,000	0,000	0,000	0,000	0,000	0,000	0,000	0,000	0,000	126,295	0,000	0,000	0,000
805	Отходы упаковочных материалов из бумаги и картона, загрязненные пищевыми продуктами	40591301605	0,000	5,311	445,860	0,000	0,000	0,000	0,000	0,000	0,000	0,000	0,000	0,000	1,430	0,000	0,000	19,950	0,000	429,540	0,251
806	Отходы фильтрации при дефекации свекловичного сока (дефекат)	30118117395	0,000	200,000	0,000	0,000	0,000	0,000	0,000	0,000	0,000	0,000	0,000	0,000	0,000	0,000	0,000	0,000	0,000	0,000	200,000
807	Отходы пенопласта в кусковой форме	82210101215	0,000	33,324	32,350	0,000	0,000	0,000	0,000	0,000	0,000	0,000	0,000	0,000	0,000	16,175	33,324	16,175	0,000	0,000
808	Отходы шин, покрышек, камер автомобильных	92110000000	0,000	0,000	0,000	0,000	0,000	0,000	0,000	0,000	0,000	0,000	0,000	0,000	0,000	0,000	0,000	0,000	0,000	0,000	0,000
809	Отходы заслуживающие машины для транспортирования нефти и нефтепродуктов, обслуживания оборудования и устройств морских и речных судов для предотвращения загрязнения нефтью	91110000000	0,000	0,000	0,000	0,000	0,000	0,000	0,000	0,000	0,000	0,000	0,000	0,000	0,000	0,000	0,000	0,000	0,000	0,000	0,000
810	Очистки овощного сырья	30113203295	0,000	34,666	17,981	0,000	0,000	0,000	0,000	0,000	0,000	0,000	0,000	0,000	0,000	0,000	32,647	0,000	0,000	0,000

1	2	3	1	2	3	4	5	6	7	8	9	10	11	12	13	14	15	16	17	18
811	Песок кварцевый фильтров очистки питьевой воды отработанный, практически неопасный	71023122495	0,000	2,000	0,000	0,000	0,000	0,000	0,000	0,000	0,000	0,000	0,000	0,000	0,000	0,000	2,000	0,000	0,000	0,000
812	Пищевые масложировые продукция из растительных жиров, утратившая потребительские свойства	40121011515	0,000	40,882	52,981	0,000	0,000	0,000	0,000	0,000	0,000	0,000	0,327	0,000	35,450	0,327	57,432	0,327	0,000	0,000
813	Пищевые отходы кухонь и организаций общественного питания несортированные	73610001305	199,200	16 189,068	1 710,031	0,000	377,753	186,067	2,200	0,000	0,000	0,000	262,050	505,921	631,892	106,583	14 805,750	0,000	1 111,360	110,923
814	Пищевые отходы кухонь и организаций общественного питания несортированные	Не указан	0,000	17,300	0,000	0,000	0,000	0,000	0,000	0,000	0,000	0,000	0,000	0,000	0,000	0,000	0,000	0,000	0,000	17,300
815	Подкатный лоскут от меховых овчин	30321001295	0,000	1 683,774	0,000	0,000	0,000	0,000	0,000	0,000	0,000	0,000	0,000	0,000	0,000	0,000	1 683,774	0,000	0,000	0,000
816	Покрышка пневматических шин отработанная	92113000000	0,000	2,138	0,000	0,000	0,000	0,000	0,000	0,000	0,000	0,000	0,000	0,000	1,000	0,000	1,058	0,080	0,000	0,000
817	Полиэтиленовая банка	30121102395	0,000	118 009,840	0,000	0,000	0,000	116 990,000	0,000	0,000	0,000	0,000	0,000	1 019,840	0,000	0,000	0,000	0,000	0,000	0,000
818	Приборы оптические и фотографическое оборудование, утратившие потребительские свойства	48170000000	0,000	0,000	0,000	0,000	0,000	0,000	0,000	0,000	0,000	0,000	0,000	0,000	0,000	0,000	0,000	0,000	0,000	116 990,000
819	Приемники телевизионные, совмещенные или не совмещенные с широковещательными радиоприемниками или аппаратурой для записи или воспроизведения звука или изображения, утратившие потребительские свойства	48142000000	0,000	0,030	0,000	0,000	0,000	0,000	0,000	0,000	0,000	0,000	0,000	0,000	0,000	0,030	0,000	0,000	0,000	0,000
820	Провод медный эмалированный, утративший потребительские свойства	48230301525	30,777	60,460	0,000	0,000	0,000	0,000	0,000	0,000	0,000	0,000	0,000	53,920	0,000	0,000	0,840	0,000	0,000	56,477
821	Продукты из растительных жиров, утратившие потребительские свойства	40120000000	0,000	3,258	0,000	0,000	0,000	0,000	0,000	0,000	0,000	0,000	0,000	0,000	0,000	0,000	3,258	0,000	0,000	0,000
822	Продукты из фруктов и овощей, утратившие потребительские свойства	40110000000	0,000	3,258	0,000	0,000	0,000	0,000	0,000	0,000	0,000	0,000	0,000	0,000	0,000	0,000	3,258	0,000	0,000	0,000
823	Прочая продукция из натуральной древесины, утратившая потребительские свойства, незагрязненная	40419000515	0,000	49,374	3 588,380	0,000	0,000	0,000	0,000	0,000	0,000	0,000	0,000	48,424	0,000	0,000	0,950	0,000	3 588,380	0,000
824	Прочая тара деревянная загрязненная	43819000000	0,000	0,880	0,000	0,000	0,000	0,000	0,000	0,000	0,000	0,000	0,000	0,000	0,000	0,400	0,480	0,000	0,000	0,000
825	Прочие изделия из натуральных волокон, утратившие потребительские свойства, пригодные для изготовления ветоши	40213199625	0,000	1,640	0,000	0,000	0,000	0,000	0,000	0,000	0,000	0,000	0,000	0,000	0,000	0,000	1,640	0,000	0,000	0,000
826	Прочие изделия из стекла, утратившие потребительские свойства	45190000000	0,000	0,004	0,000	0,000	0,000	0,000	0,000	0,000	0,000	0,000	0,000	0,000	0,000	0,004	0,000	0,000	0,000	0,000
827	Прочие несортированные древесные отходы из натуральной чистой древесины	30529191205	0,000	53,325	2 545,650	0,000	0,000	36,540	2,120	0,000	0,000	0,000	0,000	1,990	14,720	0,000	0,075	0,000	2 545,650	0,000
828	Прочие отходы бумаги и картона	40580000000	0,000	0,074	0,000	0,000	0,000	0,000	0,000	0,000	0,000	0,000	0,000	0,000	0,000	0,000	0,070	0,000	0,000	0,004
829	Прочие отходы оборудования, утратившего потребительские свойства	48190000000	0,000	0,066	0,000	0,000	0,000	0,000	0,000	0,000	0,000	0,000	0,000	0,000	0,000	0,000	0,055	0,011	0,000	0,000
830	Прочие отходы потребления на производстве, подобные коммунальным	73190000000	0,000	247,009	0,000	0,000	0,000	0,000	0,000	0,000	0,000	0,000	0,000	0,000	0,000	0,000	247,009	0,000	0,000	0,000
831	Прочие отходы при обслуживании и ремонте автотранспортных средств	92190000000	0,000	0,100	0,000	0,000	0,000	0,000	0,000	0,000	0,000	0,000	0,000	0,000	0,000	0,000	0,000	0,000	0,000	0,000
832	Прочие отходы средств ухода за растениями	11414000000	0,000	4,000	0,000	0,000	0,000	0,000	0,000	0,000	0,000	0,000	0,000	0,000	0,000	0,000	4,000	0,000	0,000	0,000
833	Прочие отходы строительства и ремонта зданий, сооружений	82900000000	0,000	2,000	0,000	0,000	0,000	0,000	0,000	0,000	0,000	0,000	0,000	0,000	0,000	0,000	2,000	0,000	0,000	0,000
834	Прочие резиновые изделия, утратившие потребительские свойства, незагрязненные	43119000000	0,000	0,226	0,000	0,000	0,000	0,000	0,000	0,000	0,000	0,000	0,000	0,000	0,000	0,000	0,226	0,000	0,000	0,000
835	Прочие твердые коммунальные отходы	73190000000	0,000	5,995	0,000	0,000	0,000	0,000	0,000	0,000	0,000	0,000	0,000	0,000	0,000	0,000	5,995	0,000	0,000	0,000
836	Путанка шерстяных волокон	30221202235	0,000	1,200	0,000	0,000	0,000	0,000	0,000	0,000	0,000	0,000	0,000	0,000	0,000	0,000	1,200	0,000	0,000	0,000
837	Пух кроличий	30211103235	0,000	51,543	0,000	0,000	0,000	0,000	0,000	0,000	0,000	0,000	0,000	0,000	0,000	0,000	51,543	0,000	0,000	0,000
838	Пыль зерновая	1111010011995	0,000	0,000	0,000	0,000	0,000	0,000	0,000	0,000	0,000	0,000	0,000	0,000	0,000	0,000	0,000	0,000	0,000	0,000
839	Пыль зерновая	30116111425	232,145	20 961,617	286,900	0,000	0,000	6 053,805	5 928,205	0,000	0,000	0,000	0,000	13 676,810	0,000	232,145	1 225,402	0,000	286,900	5,800
840	Растворы обезжиривания металлических поверхностей отработанные	36534100000	0,000	3,000	0,000	0,000	0,000	0,000	0,000	0,000	0,000	0,000	0,000	0,000	3,000	0,000	0,000	0,000	0,000	0,000
841	Растворы технологические гальванических производств отработанные	36548100000	0,000	0,500	0,000	0,000	0,000	0,000	0,000	0,000	0,000	0,000	0,000	0,000	0,500	0,000	0,000	0,000	0,000	0,000
842	Растительные отходы при кошении травы на территории производственных объектов практически неопасные	73338102205	0,000	0,000	300,230	0,000	0,000	0,000	0,000	0,000	0,000	0,000	0,000	0,000	0,000	0,000	0,000	0,000	300,230	0,000
843	Растительные отходы при расчистке охранных зон и полос отвода объектов инженерной инфраструктуры	73338202205	0,000	0,000	74,240	0,000	0,000	0,000	0,000	0,000	0,000	0,000	0,000	0,000	0,000	0,000	0,000	0,000	74,240	0,000
844	Растительные отходы при уходе за газонами, цветниками	73130001205	0,000	1 063,641	103,785	0,000	32,330	0,000	0,000	0,000	0,000	0,000	25,330	0,000	109,200	68,840	895,686	4,300	0,000	31,700
845	Растительные отходы при уходе за древесно-кустарниковыми посадками	73130002205	0,000	548,036	17 524,780	0,000	15,380	0,000	0,000	0,000	0,000	0,000	36,580	0,000	0,000	0,000	583,136	0,000	17 237,720	0,000
846	Растительные отходы при уходе за зелеными насаждениями на территории производственных объектов практически неопасные	73338712205	0,000	0,000	51,180	0,000	0,000	0,000	0,000	0,000	0,000	0,000	0,000	0,000	0,000	0,000	0,000	0,000	51,180	0,000
847	Резиновая обувь, утратившая потребительские свойства, незагрязненная практически неопасная	4311-4112205	0,000	0,053	0,000	0,000	0,000	0,000	0,000	0,000	0,000	0,000	0,000	0,000	0,000	0,000	0,053	0,000	0,000	0,000
848	Резиновые и пластмассовые изделия, утратившие потребительские свойства	43000000000	0,000	0,000	0,000	0,000	0,000	0,000	0,000	0,000	0,000	0,000	0,000	0,000	0,000	0,000	0,000	0,000	0,000	0,000
849	Резиновые перчатки, утратившие потребительские свойства, незагрязненные практически неопасные	43134111205	0,000	1,349	2,180	0,000	0,000	0,000	0,000	0,000	0,000	0,000	0,000	0,000	0,000	0,000	1,349	0,000	2,180	0,000
850	Резинометаллические изделия отработанные незагрязненные	43130001525	0,000	0,115	0,000	0,000	0,000	0,000	0,000	0,000	0,000	0,000	0,000	0,000	0,000	0,000	0,115	0,000	0,000	0,000
851	Смазочные хвосты (хвостики свеклы)	30118112205	0,000	270,000	0,000	0,000	0,000	270,000	0,000	0,000	0,000	0,000	0,000	0,000	0,000	0,000	0,000	0,000	0,000	0,000
852	Смеси масляные автомобильные отработанные	92191001525	0,003	14,298	0,122	0,000	0,000	0,000	0,000	0,000	0,004	0,000	0,023	0,436	0,104	0,092	13,687	0,061	0,000	0,021
853	Смешивать отработанный при осушке воздуха и газов, не загрязненный опасными веществами	44210301495	0,000	44,210	0,000	0,000	0,000	0,000	0,000	0,000	0,000	0,000	0,000	0,000	0,000	0,000	25,430	0,000	18,780	0,000
854	Скорлупа от куриных яиц	30117905295	0,000	1 179,324	0,000	0,000	0,000	1 176,520	1,000	0,000	0,000	0,000	0,000	0,000	0,000	0,000	2,804	0,000	0,000	0,000
855	Скорняжный лоскут от меховых овчин	30322001295	0,000	45,129	0,000	0,000	0,000	0,000	0,000	0,000	0,000	0,000	0,000	0,000	0,000	0,000	45,129	0,000	0,000	0,000
856	Скорняжный лоскут от шубных овчин	30322002295	0,000	21,400	0,000	0,000	0,000	0,000	0,000	0,000	0,000	0,000	0,000	0,000	0,000	0,000	21,400	0,000	0,000	0,000
857	Скрап черных металлов незагрязненный	46101002205	0,000	0,522	0,000	0,000	0,000	0,000	0,000	0,000	0,000	0,000	0,000	0,522	0,000	0,000	0,000	0,000	0,000	0,000
858	Смеси нефтепродуктов, извлекаемые из очистных сооружений и нефтеводяных вод	40635000000	0,000	0,250	0,000	0,000	0,000	0,000	0,000	0,000	0,000	0,000	0,000	0,000	0,350	0,000	0,000	0,000	0,000	0,000
859	Смесь осадков механической и биологической очистки хозяйственно-бытовых и смешанных сточных вод, задержанная на площадках стабилизации, практически неопасная	72243123405	0,000	1,667	0,000	0,000	0,000	0,000	0,000	0,000	0,000	0,000	0,000	0,000	1,667	0,000	0,000	0,000	0,000	0,000
860	Смесь упаковок из разнородных полимерных материалов, не содержащих галогены, незагрязненных	43499133725	0,000	677,813	0,000	0,000	0,000	0,000	0,000	0,000	0,000	0,000	0,000	0,000	0,000	0,000	0,650	0,000	0,000	677,163
861	Смет и прочие отходы от уборки территории предприятий, организаций, не относящиеся к твердым коммунальным отходам	73330000000	0,000	216,017	0,000	0,000	0,000	0,000	0,000	0,000	0,000	0,000	0,000	56,130	0,000	2,652	157,035	0,000	0,000	0,200
862	Смет с прочих территорий предприятий, организаций	73339000000	0,000	190,398	0,000	0,000	0,000	0,000	0,000	0,000	0,000	0,000	0,000	0,000	0,000	0,000	168,558	0,000	21,840	0,000
863	Смет с территории гаража, автостоянки, автозаправочной станции	73331000000	0,000	2,250	0,000	0,000	0,000	0,000	0,000	0,000	0,000	0,000	0,000	0,000	0,000	0,000	2,250	0,000	0,000	0,000

1	2	3	1	2	3	4	5	6	7	8	9	10	11	12	13	14	15	16	17	18
864	Смет с территории организаций, не содержащий опасные компоненты в количестве, токсичном для окружающей среды	91200101010005	0,000	0,000	0,000	0,000	0,000	0,000	0,000	0,000	0,000	0,000	0,000	0,000	0,000	0,000	0,000	0,000	0,000	0,000
865	Смет с территории предприятия практически неопасный	73339002715	78,945	42 589,129	38 854,184	0,000	4 909,756	0,000	0,000	0,000	52,248	0,000	2 481,582	306,959	681,042	1 902,318	58 441,677	11 792,389	754,705	199,582
866	Сметки сахара при производстве пищевых продуктов	30111521495	0,000	0,635	0,000	0,000	0,000	0,000	0,000	0,000	0,000	0,000	0,000	0,000	0,000	0,000	0,635	0,000	0,000	0,000
867	Спецодежда из брезентовых тканей, утратившая потребительские свойства	40212112605	0,000	0,015	0,000	0,000	0,000	0,000	0,000	0,000	0,000	0,000	0,000	0,000	0,000	0,000	0,015	0,000	0,000	0,000
868	Спецодежда из натуральных волокон, утратившая потребительские свойства, пригодная для изготовления ветоши	40213101625	0,000	2,214	0,000	0,000	0,000	0,000	0,000	0,000	0,000	0,000	0,000	0,000	0,000	0,000	2,214	0,000	0,000	0,000
869	Стебли кукурузы	11111004235	0,000	0,000	0,000	0,000	0,000	0,000	0,000	0,000	0,000	0,000	0,000	0,000	0,000	0,000	0,000	0,000	0,000	0,000
870	Стружка алюминиевая незагрязненная	36121207225	0,903	4,625	11,994	0,000	0,000	0,000	0,000	0,000	0,000	0,000	12,310	4,625	0,000	0,000	0,000	0,000	0,000	0,587
871	Стружка бронзы незагрязненная	36121205225	0,000	6,188	0,000	0,000	0,000	0,000	0,000	0,000	0,000	0,000	0,000	6,187	0,000	0,000	0,001	0,000	0,000	0,000
872	Стружка латуни незагрязненная	36121206225	1,509	1,404	11,391	0,000	0,000	0,000	0,000	0,000	0,000	0,000	10,973	1,404	0,000	0,000	0,000	0,000	0,000	1,927
873	Стружка натуральной чистой древесины	30523002225	0,000	15,350	0,000	0,000	0,000	3,100	2,900	0,000	0,000	0,000	0,000	0,000	0,000	0,000	12,250	0,000	0,000	0,000
874	Стружка стальная незагрязненная	36121202225	3,125	79,450	0,000	0,000	0,000	0,000	0,000	0,000	0,000	0,000	37,070	36,485	0,000	7,228	1,282	0,000	0,000	0,510
875	Стружка черных металлов несортированная незагрязненная	36121203225	31,721	668,207	1,253	0,000	0,000	0,000	0,000	0,000	0,000	0,000	87,360	542,604	0,000	13,111	19,744	0,033	0,000	35,362
876	Стружка чугунная незагрязненная	36121201225	0,000	0,100	0,000	0,000	0,000	0,000	0,000	0,000	0,000	0,000	0,000	0,100	0,000	0,000	0,000	0,000	0,000	0,000
877	Субстраты минераловатные для тепличного растениеводства отработанные	11191111615	0,000	0,000	233,520	0,000	0,000	0,000	0,000	0,000	0,000	0,000	0,000	0,000	0,000	116,760	0,000	116,760	0,000	0,000
878	Тара деревянная, утратившая потребительские свойства, незагрязненная	40414000515	0,000	928,764	2 099,610	0,000	0,000	0,000	0,000	0,000	0,000	0,000	0,000	97,096	4,500	0,000	994,588	0,000	1 932,190	0,000
879	Тара полиэтиленовая, загрязненная пищевыми продуктами	43811801515	3,800	13,200	4 475,410	0,000	0,000	17,000	0,000	17,000	0,000	0,000	0,000	0,000	0,000	0,000	0,000	0,000	4 475,410	0,000
880	Тара стеклянная незагрязненная	45110200205	0,000	2,224	291,120	0,000	0,000	0,000	0,000	0,000	0,000	0,000	0,000	291,172	2,000	0,000	0,172	0,000	0,000	0,000
881	Техника бытовая электронная, утратившая потребительские свойства	48140000000	0,000	0,010	0,000	0,000	0,000	0,000	0,000	0,000	0,000	0,000	0,000	0,010	0,000	0,000	0,000	0,000	0,000	0,000
882	Технологические потери муки пшеничной	30117121495	0,000	208,914	0,000	0,000	0,000	13,673	7,363	0,000	0,000	0,000	0,000	3,680	0,000	33,566	157,996	0,000	0,000	0,000
883	Технологические потери муки пшеничной, ржаной и овсяной в смеси	30117129495	0,000	0,115	0,000	0,000	0,000	0,000	0,000	0,000	0,000	0,000	0,000	0,000	0,000	0,000	0,115	0,000	0,000	0,000
884	Технологические потери муки ржаной	30117122495	0,000	6,751	0,000	0,000	0,000	0,000	0,000	0,000	0,000	0,000	0,000	0,003	0,000	0,232	6,517	0,000	0,000	0,000
885	Тормозные колодки отработанные	92031000000	0,000	0,011	0,000	0,000	0,000	0,000	0,000	0,000	0,000	0,000	0,000	0,000	0,000	0,011	0,000	0,000	0,000	0,000
886	Тормозные колодки отработанные без накладок асбестовых	92031001525	0,045	69,901	1,376	0,000	0,000	0,000	0,000	0,000	0,000	0,000	0,607	2,661	0,535	2,223	64,017	0,745	0,100	0,740
887	Трубы, трубки из вулканизированной резины, утратившие потребительские свойства, незагрязненные	43111001515	0,000	0,296	0,008	0,000	0,000	0,000	0,000	0,000	0,000	0,000	0,000	0,000	0,000	0,004	0,296	0,004	0,000	0,000
888	Уголь активированный отработанный при осушке воздуха и газов, не загрязненный опасными веществами	44210401495	0,000	23,430	0,000	0,000	0,000	0,000	0,000	0,000	0,000	0,000	0,000	0,000	0,000	0,000	0,000	0,000	23,430	0,000
889	Уголь активированный отработанный, не загрязненный опасными веществами	44210400000	0,000	0,000	0,000	0,000	0,000	0,000	0,000	0,000	0,000	0,000	0,000	0,000	0,000	0,000	0,000	0,000	0,000	0,000
890	Упаковка из бумаги и/или картона в смеси незагрязненная	40518911605	0,000	36,480	604,970	0,000	0,000	0,000	0,000	0,000	0,000	0,000	0,000	0,380	9,000	0,000	27,100	0,000	604,970	0,000
891	Упаковка из бумаги и/или картона, загрязненная грунтом	40591956605	0,000	0,000	156,920	0,000	0,000	0,000	0,000	0,000	0,000	0,000	0,000	0,000	0,000	0,000	0,000	0,000	156,920	0,000
892	Упаковка из бумаги и/или картона, загрязненная растительными и животными жирами	40591311605	0,000	31,480	0,000	0,000	0,000	0,000	0,000	0,000	0,000	0,000	0,000	0,000	1,200	0,000	30,280	0,000	0,000	0,000
893	Фильтры из минеральных материалов и картона, отработанные при фильтрации виноматериала	30122613615	0,000	61,251	0,000	0,000	0,000	0,000	0,000	0,000	0,000	0,000	0,000	0,000	0,000	0,000	61,251	0,000	0,000	0,000
894	Фильтры картонные, отработанные при фильтрации пива	30124521605	0,000	0,011	0,000	0,000	0,000	0,000	0,000	0,000	0,000	0,000	0,000	0,000	0,000	0,000	0,011	0,000	0,000	0,000
895	Фильтры очистки масла автотранспортных средств отработанные	92130201523	0,000	0,001	0,000	0,000	0,000	0,000	0,000	0,000	0,000	0,000	0,000	0,001	0,000	0,000	0,000	0,000	0,000	0,000
896	Фрукты и овощи переработанные, утратившие потребительские свойства	40111011395	0,000	63,805	0,000	0,000	0,000	0,000	0,000	0,000	0,000	0,000	0,000	53,354	6,106	0,000	4,345	0,000	0,000	0,000
897	Хлебная крошка	30117903295	0,000	33,151	0,000	0,000	0,000	1,570	0,010	0,000	0,000	0,000	0,000	22,886	0,000	1,541	7,154	0,000	0,000	0,000
898	Хлебобулочные, мучные кондитерские изделия недлительного хранения, утратившие потребительские свойства	40151011295	0,000	6,867	0,000	0,000	0,000	0,000	0,000	0,000	0,000	0,000	0,000	0,000	0,000	0,000	6,867	0,000	0,000	0,000
899	Цеолит отработанный при осушке воздуха и газов, не загрязненный опасными веществами	44210101495	0,000	8,440	0,000	0,000	0,000	0,000	0,000	0,000	0,000	0,000	0,000	0,000	0,000	0,000	0,000	0,000	8,440	0,000
900	Части и принадлежности прочих офисных машин, утратившие потребительские свойства	48282500000	0,000	0,017	0,000	0,000	0,000	0,000	0,000	0,000	0,000	0,000	0,000	0,000	0,017	0,000	0,000	0,000	0,000	0,000
901	Шкурка шлифовальная отработанная	45620001295	0,000	1,099	0,000	0,000	0,000	0,000	0,000	0,000	0,000	0,000	0,000	0,000	0,000	0,000	1,099	0,000	0,000	0,000
902	Шлам минеральный от газоочистки производства кремния	31211432395	0,000	367,360	0,000	0,000	0,000	0,000	0,000	0,000	0,000	0,000	0,000	0,000	0,000	0,000	367,360	0,000	0,000	0,000
903	Шланги и рукава из вулканизированной резины, утратившие потребительские свойства, незагрязнённые	43111002515	0,000	21,210	0,000	0,000	0,000	0,000	0,000	0,000	0,000	0,000	0,000	0,000	0,000	0,000	21,210	0,000	0,000	0,000
904	Шрот подсолнечный	30134141295	0,000	25 747,320	0,000	0,000	0,000	0,000	0,000	0,000	0,000	0,000	0,000	25 747,320	0,000	0,000	0,000	0,000	0,000	0,000
905	Щебень известняковый, доломитовый некондиционный практически неопасный	23111204405	0,000	0,000	22,520	0,000	0,000	0,000	0,000	0,000	0,000	0,000	0,000	0,000	0,000	0,000	0,000	0,000	22,520	0,000
906	Щепа натуральной чистой древесины	30522003215	0,000	3,000	0,000	0,000	0,000	0,000	0,000	0,000	0,000	0,000	0,000	0,000	0,000	0,000	3,000	0,000	0,000	0,000

Приложение А3.2
к территориальной схеме обращения с отходами
Ставропольского края

ДАННЫЕ
статистической отчетности 2-ТП (отходы) за 2018 год (тонн)

№ строки	Наименование видов отходов, сгруппированных по классам опасности для окружающей среды	Код отхода согласно Федеральному классификационному каталогу отходов (ФККО)	Наличие отходов на начало отчетного года	Образование отходов за отчетный год	Поступление отходов из других организаций		Обработано отходов	Утилизировано отходов			Обезвреживание отходов		Передача отходов другим организациям					Размещение отходов на собственных объектах за отчетный год		Наличие в организации на конец отчетного года
					всего	в т.ч. по импорту		всего	из них: для повторного применения (рециклинг)	из них: предварительно прошедших обработку	всего	из них: предварительно прошедших обработку	для обработки	для утилизации	для обезвреживания	для хранения	для захоронения	из них: хранение	из них: захоронение	
1	2	2	3	3	4	4	5	5	6	6	7	7	8	8	9	9	10	10	11	11
1	ВСЕГО	-	1 211 109,878	1 195 293,470	8 827 634,787	0,000	326 452,601	373 060,920	319 487,730	9 664,090	145 275,348	15,000	7 778 156,357	237 215,855	111 540,620	33 856,776	420 877,810	1 358,991	622 470,887	1 511 583,558
2	I класс	-	2,054	512,856	27,366	0,000	0,004	0,066	0,000	0,000	12,897	0,000	0,004	1,307	524,062	0,168	2,835	0,000	0,000	0,937
3	Отходы пищевой продукции, напитков, табачных изделий	40100000000	0,000	0,000	0,000	0,000	0,000	0,000	0,000	0,000	0,000	0,000	0,000	0,000	0,000	0,000	0,000	0,000	0,000	0,000
4	Всплывшие нефтепродукты из нефтеловушек и аналогичных сооружений	40635001313	0,000	0,000	0,000	0,000	0,000	0,000	0,000	0,000	0,000	0,000	0,000	0,000	0,000	0,000	0,000	0,000	0,000	0,000
5	Тара алюминиевая, загрязненная пестицидами 1 класса опасности	46821121511	0,000	0,001	0,000	0,000	0,000	0,000	0,000	0,000	0,000	0,000	0,000	0,000	0,001	0,000	0,000	0,000	0,000	0,000
6	Лампы ртутные, ртутно-кварцевые, люминесцентные, утратившие потребительские свойства	47110101521	2,054	510,094	27,322	0,000	0,004	0,066	0,000	0,000	12,857	0,000	0,004	1,307	523,991	0,168	0,140	0,000	0,000	0,937
7	Лампы ртутные, ртутно-кварцевые, люминесцентные, утратившие потребительские свойства	47110101521	0,000	0,001	0,000	0,000	0,000	0,000	0,000	0,000	0,000	0,000	0,000	0,000	0,001	0,000	0,000	0,000	0,000	0,000
8	Отходы термометров ртутных	47192000521	0,000	0,055	0,044	0,000	0,000	0,000	0,000	0,000	0,040	0,000	0,000	0,000	0,059	0,000	0,000	0,000	0,000	0,000
9	Отходы трансформаторов с пентахлордифенилом	47212001521	0,000	0,000	0,000	0,000	0,000	0,000	0,000	0,000	0,000	0,000	0,000	0,000	0,000	0,000	0,000	0,000	0,000	0,000
10	Мусор от офисных и бытовых помещений организаций несортированный (исключая крупногабаритный)	73310001724	0,000	2,695	0,000	0,000	0,000	0,000	0,000	0,000	0,000	0,000	0,000	0,000	0,000	0,000	2,695	0,000	0,000	0,000
11	Отходы ртути металлической в смеси с люминофором при демеркуризации ртутных, ртутно-кварцевых, люминесцентных ламп	74742112101	0,000	0,004	0,000	0,000	0,000	0,000	0,000	0,000	0,000	0,000	0,000	0,000	0,004	0,000	0,000	0,000	0,000	0,000
12	Обтирочный материал, загрязненный нефтью или нефтепродуктами (содержание нефти или нефтепродуктов менее 15 %)	91920402604	0,000	0,004	0,000	0,000	0,000	0,000	0,000	0,000	0,000	0,000	0,000	0,000	0,004	0,000	0,000	0,000	0,000	0,000
13	Фильтры очистки масла автотранспортных средств отработанные	92130201523	0,000	0,002	0,000	0,000	0,000	0,000	0,000	0,000	0,000	0,000	0,000	0,000	0,002	0,000	0,000	0,000	0,000	0,000
14	II класс	-	36,795	2 019,355	2 990,159	0,000	1 282,091	0,203	0,000	0,000	1 836,039	0,000	493,660	1 279,139	1 124,795	18,535	159,213	0,052	3,260	131,464
15	4	07331000172	0,000	0,140	0,000	0,000	0,000	0,000	0,000	0,000	0,000	0,000	0,000	0,000	0,000	0,000	0,140	0,000	0,000	0,000
16	Кислота серная отработанная процесса алкилирования углеводородов	30821101102	0,008	0,030	0,000	0,000	0,000	0,000	0,000	0,000	0,000	0,000	0,000	0,000	0,030	0,000	0,000	0,000	0,000	0,008
17	Отходы производства оксидов	31231000000	11,168	0,000	0,000	0,000	0,000	0,000	0,000	0,000	0,000	0,000	0,000	0,000	0,000	0,000	0,000	0,000	0,000	11,168
18	Кубовые остатки производства анилацетата	31332122322	0,000	1 029,198	0,000	0,000	0,000	0,000	0,000	0,000	1 029,198	0,000	0,000	0,000	0,000	0,000	0,000	0,000	0,000	0,000
19	Жидкие органические отходы очистки и ректификации продуктов в производстве ацетальдегида	31361102312	0,000	799,087	0,000	0,000	0,000	0,000	0,000	0,000	799,087	0,000	0,000	0,000	0,000	0,000	0,000	0,000	0,000	0,000
20	Осадок при очистке смешанных стоков производства ациклических спиртов, альдегидов, кислот и эфиров	31395911392	0,000	0,000	0,000	0,000	0,000	0,000	0,000	0,000	0,000	0,000	0,000	0,000	0,000	0,000	0,000	0,000	0,000	0,000
21	Отходы зачистки фильтров очистки хромоцена после пропарки при синтезе хромоцена	31510515392	0,000	1,654	0,000	0,000	0,000	0,000	0,000	0,000	0,000	0,000	0,000	0,000	0,000	0,000	0,000	0,000	1,654	0,000
22	Отходы зачистки оборудования (смесителей) при синтезе силилхромата	31510525202	0,000	1,598	0,000	0,000	0,000	0,000	0,000	0,000	0,000	0,000	0,000	0,000	0,000	0,000	0,000	0,000	1,598	0,000
23	Растворы технологические гальванических производств отработанные	36348100000	1,000	0,000	0,000	0,000	0,000	0,000	0,000	0,000	0,000	0,000	0,000	0,000	0,000	0,000	0,000	0,000	0,000	1,000
24	Отходы растворителей на основе спиртов (отходы изопропилового спирта, утратившие потребительские свойства)	41412600000	0,000	2,556	0,000	0,000	0,000	0,000	0,000	0,000	0,000	0,000	0,000	2,556	0,000	0,000	0,000	0,000	0,000	0,000
25	Упаковка из разнородных полимерных материалов, загрязненная пестицидами 2 класса опасности	43819404522	0,000	0,005	0,000	0,000	0,000	0,000	0,000	0,000	0,000	0,000	0,000	0,000	0,005	0,000	0,000	0,000	0,000	0,000
26	Катализатор никель-хромовый отработанный	44100207492	0,000	4,490	0,000	0,000	0,000	0,000	0,000	0,000	0,000	0,000	0,000	4,490	0,000	0,000	0,000	0,000	0,000	0,000
27	Катализатор на основе оксида меди с содержанием хрома менее 15,0 % отработанный	44100403492	0,000	18,455	0,000	0,000	0,000	0,000	0,000	0,000	0,000	0,000	0,000	18,455	0,000	0,000	0,000	0,000	0,000	0,000
28	Отходы масел гидравлических, содержащих галогены и потерявших потребительские свойства	47230201312	0,000	0,005	0,000	0,000	0,000	0,000	0,000	0,000	0,000	0,000	0,000	0,000	0,005	0,000	0,000	0,000	0,000	0,000
29	Источники бесперебойного питания, утратившие потребительские свойства	48121102532	1,857	1,552	3,391	0,000	0,000	0,000	0,000	0,000	0,000	0,000	0,380	0,625	3,353	0,050	0,225	0,000	0,000	2,167
30	Батареи и аккумуляторы, утратившие потребительские свойства, кроме аккумуляторов для транспортных средств, вошедших в блок 9	48220000000	0,000	0,475	0,000	0,000	0,000	0,000	0,000	0,000	0,000	0,000	0,000	0,000	0,475	0,000	0,000	0,000	0,000	0,000
31	Химические источники тока литиевые тионилхлоридные неповреждённые отработанные	48220101532	0,000	0,030	0,000	0,000	0,000	0,000	0,000	0,000	0,000	0,000	0,000	0,018	0,012	0,000	0,000	0,000	0,000	0,000
32	Химические источники тока марганцево-цинковые щелочные неповреждённые отработанные	48220111532	0,000	0,000	0,000	0,000	0,000	0,000	0,000	0,000	0,000	0,000	0,000	0,000	0,000	0,000	0,000	0,000	0,000	0,000
33	Аккумуляторы компьютерные кислотные неповреждённые отработанные	48221102532	0,000	0,005	0,127	0,000	0,000	0,000	0,000	0,000	0,000	0,000	0,000	0,000	0,132	0,000	0,000	0,000	0,000	0,000
34	Аккумуляторные батареи источников бесперебойного питания свинцово- кислотные, утратившие потребительские свойства без электролита	48221212522	0,088	0,000	2,066	0,000	0,000	0,000	0,000	0,000	0,000	0,000	0,000	0,000	0,092	0,000	0,000	0,000	0,000	2,062
35	Аккумуляторные батареи источников бесперебойного питания свинцово-кислотные, утратившие потребительские свойства, без электролита	48221212522	0,000	0,051	0,000	0,000	0,000	0,000	0,000	0,000	0,000	0,000	0,000	0,045	0,006	0,000	0,000	0,000	0,000	0,000

1	2	2	3	3	4	4	5	5	6	6	7	7	8	8	9	9	10	10	11	11
36	Элементы литиевых аккумуляторных батарей, утратившие потребительские свойства	48223111522	0,000	0,974	0,000	0,000	0,000	0,000	0,000	0,000	0,000	0,000	0,000	0,974	0,000	0,000	0,000	0,000	0,000	0,000
37	Мусор от офисных и бытовых помещений организаций практически неопасный	73310002725	0,000	0,000	635,000	0,000	0,000	0,000	0,000	0,000	0,000	0,000	476,250	0,000	0,000	0,000	158,750	0,000	0,000	0,000
38	Отходы дистилляции тетрахлорэтилена при химической чистке одежды, текстильных и меховых изделий высокоопасные	73953011302	0,000	0,200	0,000	0,000	0,000	0,000	0,000	0,000	0,000	0,000	0,000	0,000	0,000	0,000	0,000	0,000	0,000	0,200
39	Аккумуляторы свинцовые отработанные неповреждённые, с электролитом	92011001532	22,254	142,080	2 348,627	0,000	1 282,091	0,000	0,000	0,000	6,222	0,000	17,030	1 251,603	1 105,122	18,107	0,098	0,052	0,000	114,778
40	Шлам сернокислотного электролита	92011004392	0,000	0,003	0,000	0,000	0,000	0,000	0,000	0,000	0,000	0,000	0,000	0,000	0,000	0,000	0,000	0,000	0,000	0,003
41	Аккумуляторы никель-кадмиевые отработанные неповреждённые, с электролитом	92012001532	0,000	0,286	0,000	0,000	0,000	0,000	0,000	0,000	0,000	0,000	0,000	0,000	0,095	0,191	0,000	0,000	0,000	0,000
42	Аккумуляторы никель-железные отработанные неповреждённые, с электролитом	92013001532	0,107	0,674	0,000	0,000	0,000	0,000	0,000	0,000	0,000	0,000	0,000	0,000	0,781	0,000	0,000	0,000	0,000	0,000
43	Кислота аккумуляторная серная отработанная	92021001102	0,155	5,972	0,948	0,000	0,000	0,290	0,000	0,000	1,532	0,000	0,000	0,373	4,898	0,031	0,000	0,000	0,000	0,041
44	Щелочи аккумуляторные отработанные	92022001102	0,153	9,616	0,000	0,000	0,000	0,000	0,000	0,000	0,000	0,000	0,000	0,000	9,740	0,000	0,000	0,000	0,000	0,029
45	Тормозные колодки отработанные без накладок асбестовых	92031001523	0,000	0,156	0,000	0,000	0,000	0,000	0,000	0,000	0,000	0,000	0,000	0,000	0,000	0,156	0,000	0,000	0,000	0,000
46	Смесь водных растворов неорганических кислот, не содержащая цианиды и органические примеси при технических испытаниях и измерениях	94139101102	0,005	0,052	0,000	0,000	0,000	0,000	0,000	0,000	0,000	0,000	0,000	0,000	0,049	0,000	0,000	0,000	0,000	0,008
47	Отходы дициклогексилдифенила хрома (хромоцена) при технических испытаниях и измерениях	94140671292	0,000	0,003	0,000	0,000	0,000	0,003	0,000	0,000	0,000	0,000	0,000	0,000	0,000	0,000	0,000	0,000	0,000	0,000
48	Отходы лабораторных исследований катализаторов на основе диоксида кремния, содержащих силикохромат и хромоцен	94285131292	0,000	0,008	0,000	0,000	0,000	0,000	0,000	0,000	0,000	0,000	0,000	0,000	0,000	0,000	0,000	0,000	0,008	0,000
49	III класс	-	991,881	8 368,700	8 963,078	0,000	4 966,072	586,591	81,447	0,000	2 770,679	0,000	2 108,404	7 373,113	3 746,164	96,276	7,379	87,691	488,848	1 146,204
50	Помет прочих птиц свежий	11271301333	0,000	2,400	2,400	0,000	0,000	0,000	0,000	0,000	0,000	0,000	0,000	4,800	0,000	0,000	0,000	0,000	0,000	0,000
51	Прочие отходы средств ухода за растениями	11414000000	0,000	3,740	0,000	0,000	0,000	0,000	0,000	0,000	0,000	0,000	0,000	0,000	0,000	0,000	0,000	0,000	0,000	0,000
52	Отходы добычи природного газа и газового конденсата	21220000000	0,000	0,000	0,000	0,000	0,000	0,000	0,000	0,000	0,000	0,000	0,000	0,000	0,000	0,000	0,000	0,000	0,000	0,000
53	Растворы буровые на углеводородной основе при бурении, связанные с добычей сырой нефти, природного газа и газового конденсата, отработанные умеренно опасные	29111000000	0,000	209,000	0,000	0,000	0,000	0,000	0,000	0,000	0,000	0,000	0,000	0,000	0,000	209,000	0,000	0,000	0,000	0,000
54	Сливы ароматизаторов на масляной основе при производстве пищевых продуктов	30111512103	0,000	0,001	0,000	0,000	0,000	0,000	0,000	0,000	0,000	0,000	0,000	0,000	0,001	0,000	0,000	0,000	0,000	0,000
55	Масла растительные, отработанные при жарке овощей	30113212313	0,000	0,910	0,000	0,000	0,000	0,000	0,000	0,000	0,000	0,000	0,000	0,000	0,830	0,000	0,080	0,000	0,000	0,000
56	Отходы перегонки, очистки и смешения спиртов (концентрат головных примесей этилового спирта)	30131000000	0,000	16,780	0,000	0,000	0,000	0,000	0,000	0,000	0,000	0,000	0,000	0,000	16,780	0,000	0,000	0,000	0,000	0,000
57	Отходы брагоректификации с повышенным содержанием компонентов сивушных масел при производстве этилового спирта из пищевого сырья	30121311103	0,000	38,403	0,000	0,000	0,000	0,000	0,000	0,000	0,000	0,000	0,000	0,000	38,403	0,000	0,000	0,000	0,000	0,000
58	Воды, отработанные при абсорбции уксусной кислоты из газов системы азотного дыхания емкостей хранения уксусной кислоты	31005241103	0,000	38,000	0,000	0,000	0,000	0,000	0,000	0,000	38,000	0,000	0,000	0,000	0,000	0,000	0,000	0,000	0,000	0,000
59	Отходы солей натрия при ликвидации проливов органических и неорганических кислот	31081001333	0,000	0,000	0,000	0,000	0,000	0,000	0,000	0,000	0,000	0,000	0,000	0,000	0,000	0,000	0,000	0,000	0,000	0,000
60	Отходы производства флуоресцентных веществ и люминофоров	31130000000	200,205	0,000	0,000	0,000	0,000	0,000	0,000	0,000	0,000	0,000	0,000	0,000	0,000	0,000	0,000	0,000	0,000	200,205
61	Отходы регенерации н-метилпирролидона в производстве ацетилена	31312101393	0,000	403,600	0,000	0,000	0,000	0,000	0,000	0,000	0,000	0,000	0,000	0,000	0,000	0,000	0,000	0,000	403,600	0,000
62	Коксовые отложения при зачистке технологического оборудования производства этилена	31312382203	0,000	4,000	0,000	0,000	0,000	0,000	0,000	0,000	0,000	0,000	0,000	0,000	0,000	0,000	0,000	0,000	4,000	0,000
63	Отходы зачистки оборудования для сбора жидких углеводородов при отстаивании сточных вод производства этилена	31312384313	0,000	100,375	0,000	0,000	0,000	100,375	0,000	0,000	0,000	0,000	0,000	0,000	0,000	0,000	0,000	0,000	0,000	0,000
64	Продукты полимеризации этилена при пропарке и зачистке оборудования процесса димеризации этилена в производстве альфа-бутилена	31312481203	0,000	3,580	0,000	0,000	0,000	0,000	0,000	0,000	3,580	0,000	0,000	0,000	0,000	0,000	0,000	0,000	0,000	0,000
65	Отходы ректификации метанола в виде твердых парафинов при производстве спирта метилового	31322101293	0,000	0,000	0,000	0,000	0,000	0,000	0,000	0,000	0,000	0,000	0,000	0,000	0,000	0,000	0,000	0,000	0,000	0,000
66	Жидкие отходы азеотропной осушки н-бутилового спирта (бутанола) при производстве н-бутилового спирта на основе ацетальдегида, содержащие легкокипящие углеводороды	31322201103	0,000	307,000	0,000	0,000	0,000	0,000	0,000	0,000	307,000	0,000	0,000	0,000	0,000	0,000	0,000	0,000	0,000	0,000
67	Отходы производства н-бутилового спирта (бутанола) на основе ацетальдегида, содержащие конденсированные высококипящие углеводороды	31322202313	0,000	658,186	0,000	0,000	0,000	0,000	0,000	0,000	658,186	0,000	0,000	0,000	0,000	0,000	0,000	0,000	0,000	0,000
68	Конденсат легкокипящей фракции при выделении побочных продуктов синтеза винилацетат-сырца	31332114103	0,000	490,200	0,000	0,000	0,000	0,000	0,000	0,000	490,200	0,000	0,000	0,000	0,000	0,000	0,000	0,000	0,000	0,000
69	Катализатор синтеза винилацетата на основе активированного угля, содержащий ацетат цинка, отработанный	31332121493	0,000	57,550	0,000	0,000	0,000	0,000	0,000	0,000	0,000	0,000	0,000	0,000	0,000	0,000	0,000	0,000	57,550	0,000
70	Кубовые остатки производства бутилацетата	31332123103	0,000	336,929	0,000	0,000	0,000	0,000	0,000	0,000	336,929	0,000	0,000	0,000	0,000	0,000	0,000	0,000	0,000	0,000
71	Кубовый остаток ректификации винилацетата после отделения уксусной кислоты при производстве винилацетата	31332125103	0,000	590,400	0,000	0,000	0,000	0,000	0,000	0,000	590,400	0,000	0,000	0,000	0,000	0,000	0,000	0,000	0,000	0,000
72	Пароитовые фильтры, загрязнённые катализаторной пылью на основе угля, пропитанного ацетатом цинка	31332131523	0,000	0,039	0,000	0,000	0,000	0,000	0,000	0,000	0,000	0,000	0,000	0,000	0,000	0,000	0,000	0,000	0,039	0,000
73	Отходы очистки сточных вод от промывки оборудования и использования катализатора синтеза винилацетата	31332821393	0,000	0,000	0,000	0,000	0,000	0,000	0,000	0,000	0,000	0,000	0,000	0,000	0,000	0,000	0,000	0,000	0,000	0,000
74	Катализатор кальций-калиевый фосфатный производства ацетальдегида отработанный	31361101293	14,530	40,080	0,000	0,000	0,000	40,890	40,890	0,000	0,900	0,000	0,000	0,000	0,000	0,000	0,000	0,000	0,000	13,720
75	Отходы регенерации катализатора кальций-калиевый фосфатного в производстве ацетальдегида	31361111293	0,000	8,650	0,000	0,000	0,000	0,000	0,000	0,000	0,000	0,000	0,000	0,000	0,000	0,000	0,000	0,000	8,650	0,000
76	Отходы защелачивания ацетоно-сырца при производстве ацетона	31362101333	0,000	100,000	0,000	0,000	0,000	0,000	0,000	0,000	100,000	0,000	0,000	0,000	0,000	0,000	0,000	0,000	0,000	0,000
77	Отходы зачистки хранилищ касторового масла	31380101313	0,000	0,000	0,000	0,000	0,000	0,000	0,000	0,000	0,000	0,000	0,000	0,000	0,000	0,000	0,000	0,000	0,000	0,000
78	Отходы зачистки сборников отходов производства спиртов, альдегидов, эфиров	31380111393	0,000	1,500	0,000	0,000	0,000	0,000	0,000	0,000	0,000	0,000	0,000	0,000	0,000	0,000	0,000	0,000	1,500	0,000
79	Водяной конденсат промывки оборудования фильтрации хромоцена	31510513103	0,000	71,900	0,000	0,000	0,000	71,900	0,000	0,000	0,000	0,000	0,000	0,000	0,000	0,000	0,000	0,000	0,000	0,000
80	Отходы растворителей на основе толуола и тетрагидрофурана при промывке оборудования синтеза хромоцена	31510514103	0,000	3,955	0,000	0,000	0,000	3,955	0,000	0,000	0,000	0,000	0,000	0,000	0,000	0,000	0,000	0,000	0,000	0,000

1	2	2	3	3	4	4	5	5	6	6	7	7	8	8	9	9	10	10	11	11
81	Растворители на основе толуола и изопентана, отработанные при получении катализатора на основе оксида кремния, содержащего хромоцен	31510531103	0,000	11,253	0,000	0,000	0,000	11,253	0,000	0,000	0,000	0,000	0,000	0,000	0,000	0,000	0,000	0,000	0,000	0,000
82	Изопентан, отработанный при получении катализатора на основе оксида кремния, содержащего силикохромат и оксид алюминия	31510541103	0,000	1,338	0,000	0,000	0,000	1,338	0,000	0,000	0,000	0,000	0,000	0,000	0,000	0,000	0,000	0,000	0,000	0,000
83	Жидкие органические отходы регенерации сырья в производстве полиамидного спирта	31552501313	0,000	0,000	0,000	0,000	0,000	0,000	0,000	0,000	0,000	0,000	0,000	0,000	0,000	0,000	0,000	0,000	0,000	0,000
84	Пыль цементная	34510011423	0,000	0,000	0,000	0,000	0,000	0,000	0,000	0,000	0,000	0,000	0,000	0,000	0,000	0,000	0,000	0,000	0,000	0,000
85	Смазочно-охлаждающие масла отработанные при металлообработке	36121101313	0,000	9,000	0,000	0,000	0,000	0,000	0,000	0,000	0,000	0,000	0,000	0,000	0,000	9,000	0,000	0,000	0,000	0,000
86	Смазочно-охлаждающие масла, отработанные при металлообработке	36121101313	0,975	0,780	0,000	0,000	0,000	0,780	0,100	0,000	0,000	0,000	0,000	0,000	0,000	0,975	0,000	0,000	0,000	0,000
87	Стружка медная незагрязненная	36121204225	3,815	0,006	10,570	0,000	14,085	0,000	0,000	0,000	0,000	0,000	0,000	0,002	14,089	0,000	0,000	0,000	0,000	0,300
88	Стружка цветных металлов в смеси, загрязненная смазочно-охлаждающей жидкостью	36121591223	0,000	0,000	0,000	0,000	0,000	0,000	0,000	0,000	0,000	0,000	0,000	0,000	0,000	0,000	0,000	0,000	0,000	0,000
89	Эмульсии и эмульсионные смеси для шлифовки металлов отработанные, содержащие масла или нефтепродукты в количестве 15 % и более	36122201313	0,100	5,100	0,635	0,000	0,000	0,000	0,000	0,000	0,000	0,000	0,000	4,200	1,235	0,000	0,000	0,000	0,000	0,400
90	Шлам шлифовальный маслосодержащий	36122203393	0,000	0,003	0,000	0,000	0,000	0,000	0,000	0,000	0,000	0,000	0,000	0,000	0,003	0,000	0,000	0,000	0,000	0,000
91	Пыль (порошок) от шлифовании меди с содержанием металла 50 % и более	36122305423	0,000	0,000	0,000	0,000	0,000	0,000	0,000	0,000	0,000	0,000	0,000	0,000	0,000	0,000	0,000	0,000	0,000	0,000
92	Отходы гальванических производств прочих	36346000000	54,250	0,000	0,000	0,000	0,000	0,000	0,000	0,000	0,000	0,000	0,000	0,000	0,000	0,000	0,000	0,000	0,000	54,250
93	Осадки ванн гальванических производств	36348200000	0,000	0,020	0,000	0,000	0,000	0,000	0,000	0,000	0,000	0,000	0,000	0,000	0,000	0,020	0,000	0,000	0,000	0,000
94	Осадки нейтрализации гальванических стоков цинкования и оловянирования	36348531393	0,000	1,200	0,000	0,000	0,000	0,000	0,000	0,000	0,000	0,000	0,000	0,000	0,000	0,000	0,000	0,000	0,000	1,200
95	Шлам гидрофильтров окрасочных камер с водяной завесой	36351221393	22,000	13,000	0,000	0,000	0,000	0,000	0,000	0,000	0,000	0,000	0,000	0,000	0,000	35,000	0,000	0,000	0,000	0,000
96	Отходы очистки окрасочных камер	36351811333	0,000	0,005	0,000	0,000	0,000	0,000	0,000	0,000	0,000	0,000	0,000	0,000	0,000	0,005	0,000	0,000	0,000	0,000
97	Прочие отходы бумаги с пропиткой и покрытием	40529000000	0,000	0,000	0,000	0,000	0,000	0,000	0,000	0,000	0,000	0,000	0,000	0,000	0,000	0,000	0,000	0,000	0,000	0,000
98	Отходы упаковочных материалов из бумаги, загрязнённые нефтепродуктами (содержание нефтепродуктов 15 % и более)	40591201603	0,000	0,125	0,000	0,000	0,000	0,000	0,000	0,000	0,000	0,000	0,000	0,000	0,000	0,125	0,000	0,000	0,000	0,000
99	Отходы минеральных масел, не содержащих галогены	40610000000	0,000	0,067	0,000	0,000	0,000	0,000	0,000	0,000	0,000	0,000	0,000	0,000	0,067	0,000	0,000	0,000	0,000	0,000
100	Масла моторные отработанные	40611001313	0,000	0,350	0,000	0,000	0,000	0,000	0,000	0,000	0,000	0,000	0,000	0,350	0,000	0,000	0,000	0,000	0,000	0,000
101	Отходы минеральных масел моторных	40611001313	21,193	435,509	147,658	0,000	0,000	24,439	16,286	0,000	4,062	0,000	18,683	258,758	247,684	34,365	0,283	1,029	0,000	36,086
102	Отходы минеральных масел гидравлических, не содержащих галогены	40612001313	7,132	100,689	43,681	0,000	0,000	9,175	4,811	0,000	2,692	0,000	1,866	59,574	60,900	6,665	0,002	0,045	0,000	11,487
103	Отходы минеральных масел индустриальных	40613001313	1,770	39,535	17,476	0,000	0,000	2,170	2,065	0,000	0,000	0,000	0,000	13,243	26,481	0,483	0,000	0,000	0,000	16,404
104	Отходы минеральных масел трансформаторных, не содержащих галогены	40614001313	0,000	10,275	0,628	0,000	0,000	0,000	0,000	0,000	0,000	0,000	0,000	1,475	9,428	0,000	0,000	0,000	0,000	0,000
105	-	40615001313	0,000	0,180	0,000	0,000	0,000	0,000	0,000	0,000	0,000	0,000	0,000	0,000	0,100	0,000	0,000	0,000	0,000	0,080
106	Отходы минеральных масел трансмиссионных	40615001313	6,218	111,625	27,076	0,000	0,000	6,725	5,611	0,000	4,801	0,000	4,064	63,230	48,856	3,793	1,003	0,059	0,000	12,449
107	Отходы минеральных масел компрессорных	40616601313	7,442	30,250	8,696	0,000	0,000	15,936	11,000	0,000	0,000	0,000	0,000	12,758	17,497	0,050	0,000	0,000	0,000	0,141
108	Отходы минеральных масел турбинных	40617001313	0,000	9,699	0,000	0,000	0,000	0,000	0,000	0,000	0,000	0,000	0,000	0,459	9,240	0,000	0,000	0,000	0,000	0,000
109	Отходы прочих минеральных масел	40619001313	14,080	134,824	78,043	0,000	0,000	0,000	0,000	0,000	0,000	0,000	0,000	145,954	80,973	0,000	0,000	0,000	0,000	0,020
110	Смесь масел минеральных отработанных, не содержащих галогены, пригодная для утилизации	40632901313	0,000	0,564	0,000	0,000	0,000	0,000	0,000	0,000	0,000	0,000	0,000	0,564	0,000	0,000	0,000	0,000	0,000	0,000
111	Всплывшие нефтепродукты из нефтеловушек и аналогичных сооружений	40635001313	2,018	92,929	1,751	0,000	0,000	0,000	0,000	0,000	1,736	0,000	1,000	2,307	91,552	0,000	0,000	0,000	0,000	0,003
112	Смеси нефтепродуктов, собранные при зачистке средств хранения и транспортирования нефти и нефтепродуктов	40639001313	0,000	12,913	0,000	0,000	0,000	0,000	0,000	0,000	0,000	0,000	0,000	0,000	12,913	0,000	0,000	0,000	0,000	0,000
113	Отходы смазок на основе нефтяных масел	40641001393	0,000	6,000	0,000	0,000	0,000	0,000	0,000	0,000	0,000	0,000	0,000	0,000	6,000	0,000	0,000	0,000	0,000	0,000
114	Остатки дизельного топлива, утратившего потребительские свойства	40691001103	0,000	0,756	0,000	0,000	0,000	0,000	0,000	0,000	0,000	0,000	0,000	0,000	0,756	0,000	0,000	0,000	0,000	0,000
115	Отходы синтетических и полусинтетических масел моторных	41310001313	14,705	261,784	35,912	0,000	0,000	0,570	0,570	0,000	16,487	0,000	3,856	204,613	61,252	7,650	0,082	0,132	0,000	17,890
116	Отходы синтетических и полусинтетических масел индустриальных	41320001313	0,218	6,192	0,861	0,000	0,000	0,022	0,022	0,000	0,000	0,000	0,000	6,959	0,040	0,000	0,000	0,000	0,000	0,250
117	Отходы синтетических масел компрессорных	41340001313	0,040	3,530	0,010	0,000	0,000	0,000	0,000	0,000	0,000	0,000	0,000	1,250	2,330	0,000	0,000	0,000	0,000	0,000
118	Отходы прочих синтетических масел	41350001313	0,000	0,200	0,000	0,000	0,000	0,000	0,000	0,000	0,000	0,000	0,000	0,000	0,200	0,000	0,000	0,000	0,000	0,000
119	Отходы синтетических гидравлических жидкостей	41360001313	0,000	0,000	0,000	0,000	0,000	0,000	0,000	0,000	0,000	0,000	0,000	0,000	0,000	0,000	0,000	0,000	0,000	0,000
120	Отходы органических галогенсодержащих растворителей и их смесей	41411000000	4,800	0,000	0,000	0,000	0,000	0,000	0,000	0,000	0,000	0,000	0,000	0,000	0,000	0,000	0,000	0,000	0,000	4,800
121	Отходы растворителей на основе спиртов (отходы этилового спирта, утратившие потребительские свойства)	41412600000	0,000	1,704	0,000	0,000	0,000	0,000	0,000	0,000	0,000	0,000	0,000	1,704	0,000	0,000	0,000	0,000	0,000	0,000
122	Отходы негалогенированных органических растворителей в смеси, загрязнённые лакокрасочными материалами	41412912313	0,000	5,677	27,245	0,000	0,000	0,000	0,000	0,000	0,000	0,000	0,000	0,000	32,922	0,000	0,000	0,000	0,000	0,000
123	Отходы материалов лакокрасочных на основе акриловых полимеров в водной среде	41441011393	0,000	0,447	0,000	0,000	0,000	0,000	0,000	0,000	0,000	0,000	0,000	0,000	0,447	0,000	0,000	0,000	0,000	0,000
124	Отходы материалов лакокрасочных на основе алкидных смол в среде негалогенированных органических растворителей	41442011393	0,000	2,000	0,000	0,000	0,000	0,000	0,000	0,000	0,000	0,000	0,000	0,000	2,000	0,000	0,000	0,000	0,000	0,000
125	Твердые отходы лакокрасочных материалов на основе алкидных смол, модифицированных растительными маслами	41442111203	0,000	0,030	0,000	0,000	0,000	0,000	0,000	0,000	0,000	0,000	0,000	0,000	0,030	0,000	0,000	0,000	0,000	0,000
126	Отходы материалов лакокрасочных на основе сложных полиэфиров в среде негалогенированных органических растворителей	41442211393	0,247	0,000	0,000	0,000	0,000	0,000	0,000	0,000	0,000	0,000	0,000	0,000	0,247	0,000	0,000	0,000	0,000	0,000
127	Пленка рентгеновская отработанная	41716111523	0,000	0,005	0,000	0,000	0,000	0,000	0,000	0,000	0,000	0,000	0,000	0,000	0,000	0,000	0,005	0,000	0,000	0,000
128	Отходы проявителей рентгеновской пленки	41721101103	0,000	0,000	0,000	0,000	0,000	0,000	0,000	0,000	0,000	0,000	0,000	0,000	0,000	0,000	0,000	0,000	0,000	0,000
129	Отходы фиксажных растворов при обработке рентгеновской пленки	41721201103	0,000	0,374	0,000	0,000	0,000	0,000	0,000	0,000	0,000	0,000	0,000	0,000	0,374	0,000	0,000	0,000	0,000	0,000
130	Отходы солевых теплоносителей в виде нитрит-нитратных смесей	41991111203	0,000	0,000	0,000	0,000	0,000	0,000	0,000	0,000	0,000	0,000	0,000	0,000	0,000	0,000	0,000	0,000	0,000	0,000
131	Прочие резиновые изделия, утратившие потребительские свойства, невосстанавливаемые	43119000000	0,000	0,000	0,000	0,000	0,000	0,000	0,000	0,000	0,000	0,000	0,000	0,000	0,000	0,000	0,000	0,000	0,000	0,000
132	Тара полиэтиленовая, загрязненная лакокрасочными материалами (содержание 5 % и более)	43811101513	0,000	0,010	0,000	0,000	0,000	0,000	0,000	0,000	0,000	0,000	0,000	0,000	0,010	0,000	0,000	0,000	0,000	0,000
133	Тара из прочих полимерных материалов, загрязненная водоэм	43819201513	0,000	0,200	0,000	0,000	0,000	0,000	0,000	0,000	0,000	0,000	0,000	0,000	0,000	0,000	0,000	0,000	0,200	0,000
134	Упаковка из разнородных полимерных материалов, загрязненная пестицидами 3 класса опасности	43819405523	0,000	0,219	0,000	0,000	0,000	0,000	0,000	0,000	0,000	0,000	0,000	0,200	0,019	0,000	0,000	0,000	0,000	0,000

1	2	2	3	3	4	4	5	5	6	6	7	7	8	8	9	9	10	10	11	11
135	Катализатор на алюмосиликатной основе никелевый с содержанием никеля в количестве не более 35,0 % отработанный	44100202493	0,000	27,160	0,000	0,000	0,000	0,000	0,000	0,000	0,000	0,000	0,000	0,000	27,160	0,000	0,000	0,000	0,000	0,000
136	Катализатор на основе оксида алюминия с содержанием оксида никеля не более 11,0 % отработанный	44100206493	0,000	29,100	0,000	0,000	0,000	0,000	0,000	0,000	0,000	0,000	0,000	0,000	0,000	0,000	0,000	0,000	0,000	0,000
137	Катализатор на основе оксида алюминия с содержанием хрома менее 27,0 % отработанный	44100402493	0,000	7,600	0,000	0,000	0,000	0,000	0,000	0,000	0,000	0,000	0,000	0,000	0,000	0,000	0,000	0,000	7,600	0,000
138	Катализатор на основе оксида железа с содержанием хрома менее 15,0 % отработанный	44100405493	0,000	0,000	0,000	0,000	0,000	0,000	0,000	0,000	0,000	0,000	0,000	0,000	0,000	0,000	0,000	0,000	0,000	0,000
139	Катализатор цинкмедный отработанный	44100503493	0,000	219,970	0,000	0,000	0,000	0,000	0,000	0,000	0,000	0,000	0,000	0,000	219,970	0,000	0,000	0,000	0,000	0,000
140	Катализатор на основе оксида алюминия кобальтмолибденовый отработанный	44100603493	0,000	25,130	0,000	0,000	0,000	0,000	0,000	0,000	0,000	0,000	0,000	0,000	25,130	0,000	0,000	0,000	0,000	0,000
141	Катализатор на основе алюмосиликата/оксида алюминия ванадиевый отработанный	44100701493	0,000	3,840	0,000	0,000	0,000	0,000	0,000	0,000	0,000	0,000	0,000	0,000	3,840	0,000	0,000	0,000	0,000	0,000
142	Цеолит отработанный, загрязнённый нефтью и нефтепродуктами (содержание нефтепродуктов 15% и более)	44250101293	0,000	0,000	0,000	0,000	0,000	0,000	0,000	0,000	0,000	0,000	0,000	0,000	0,000	0,000	0,000	0,000	0,000	0,000
143	Сорбент на основе оксида цинка отработанный	44260101203	0,000	160,970	0,000	0,000	0,000	0,000	0,000	0,000	0,000	0,000	0,000	0,000	160,970	0,000	0,000	0,000	0,000	0,000
144	Фильтры окрасочных камер картонные отработанные, загрязнённые лакокрасочными материалами	44310311613	0,000	0,030	0,000	0,000	0,000	0,000	0,000	0,000	0,000	0,000	0,000	0,000	0,030	0,000	0,000	0,000	0,000	0,000
145	Фильтры окрасочных камер из химических волокон отработанные, загрязнённые лакокрасочными материалами	44310321613	0,000	0,000	0,000	0,000	0,000	0,000	0,000	0,000	0,000	0,000	0,000	0,000	0,000	0,000	0,000	0,000	0,000	0,000
146	Нетканые фильтровальные материалы синтетические, загрязнённые нефтепродуктами (содержание нефтепродуктов 15% и более)	44350101613	0,000	2,678	0,000	0,000	0,000	0,000	0,000	0,000	0,000	0,000	0,000	0,000	2,678	0,000	0,000	0,000	0,000	0,000
147	Лом и отходы, содержащие несортированные цветные металлы, в виде изделий, кусков, с преимущественным содержанием алюминия и меди	46201111203	134,551	0,000	3 511,551	0,000	3 530,220	0,000	0,000	0,000	0,000	0,000	0,000	0,000	3 530,220	0,000	0,000	0,000	0,000	115,882
148	Лом и отходы незагрязнённые, содержащие медные сплавы в виде изделий, кусков, несортированные	46210001205	0,000	0,000	0,000	0,000	0,000	0,000	0,000	0,000	0,000	0,000	0,000	0,000	0,000	0,000	0,000	0,000	0,000	0,000
149	Лом и отходы медных изделий без покрытий незагрязнённые	46211001513	0,000	2,950	0,015	0,000	0,000	0,000	0,000	0,000	0,000	0,000	0,000	0,000	2,965	0,000	0,000	0,000	0,000	0,000
150	Лом и отходы медные в кусковой форме незагрязнённые	46211002213	0,000	0,000	0,000	0,000	0,000	0,000	0,000	0,000	0,000	0,000	0,000	0,000	0,000	0,000	0,000	0,000	0,000	0,000
151	Лом и отходы меди несортированные незагрязнённые	46211099203	5,668	17,911	2 200,659	0,000	0,000	0,000	0,000	0,000	0,000	0,000	0,000	2 031,895	23,542	0,000	0,000	0,000	0,000	168,801
152	Лом и отходы изделий из свинца незагрязнённые	46240001513	123,151	1,261	1 097,411	0,000	0,000	0,000	0,000	0,000	0,000	0,000	0,000	0,000	1 147,037	0,000	0,000	0,000	0,000	74,786
153	Лом и отходы свинца в кусковой форме незагрязнённые	46240002213	23,286	0,000	137,069	0,000	56,893	0,000	0,000	0,000	0,000	0,000	0,000	12,950	56,893	0,000	0,000	0,000	0,000	90,512
154	Лом свинца несортированный	46240003203	0,000	0,000	0,000	0,000	0,000	0,000	0,000	0,000	0,000	0,000	0,000	0,000	0,000	0,000	0,000	0,000	0,000	0,000
155	Лом и отходы изделий из цинка незагрязнённые	46250001513	8,758	0,000	287,414	0,000	268,773	0,000	0,000	0,000	0,000	0,000	0,000	0,000	268,773	0,000	0,000	0,000	0,000	27,399
156	Лом и отходы, содержащие хром, несортированные	46280099203	43,549	0,000	1 057,288	0,000	1 086,026	0,000	0,000	0,000	0,000	0,000	0,000	0,000	1 086,026	0,000	0,000	0,000	0,000	14,811
157	Лом и отходы изделий из вольфрама и сплавов на его основе незагрязнённые	46291001203	0,000	0,000	5,227	0,000	5,137	0,000	0,000	0,000	0,000	0,000	0,000	0,000	5,137	0,000	0,000	0,000	0,000	0,090
158	Тара из черных металлов, загрязненная нефтепродуктами (содержание нефтепродуктов 15% и более)	46811101513	0,000	0,164	0,000	0,000	0,000	0,000	0,000	0,000	0,000	0,000	0,000	0,000	0,164	0,000	0,000	0,000	0,000	0,000
159	Тара из черных металлов, загрязненная лакокрасочными материалами (содержание 5 % и более)	46811201513	0,000	0,401	0,000	0,000	0,000	0,000	0,000	0,000	0,000	0,000	0,000	0,000	0,401	0,000	0,000	0,000	0,000	0,000
160	Тара из черных металлов, загрязненная лакокрасочными материалами (содержание 5% и более)	46811201513	0,022	0,478	0,000	0,000	0,000	0,000	0,000	0,000	0,000	0,000	0,000	0,000	0,495	0,000	0,000	0,000	0,000	0,005
161	Тара из черных металлов, загрязненная ингибитором на основе ароматических и аминосодержащих углеводородов	46811921513	0,000	1,300	0,000	0,000	1,300	0,000	0,000	0,000	0,000	0,000	0,000	0,000	1,300	0,000	0,000	0,000	0,000	0,000
162	Лом и отходы алюминия, меди и ее сплавов в смеси, загрязнённые нефтепродуктами	46820101203	1,197	2,433	0,000	0,000	0,000	0,000	0,000	0,000	0,000	0,000	0,000	0,000	2,433	0,000	0,000	0,000	0,000	1,197
163	Картриджи печатающих устройств с содержанием тонера 7 % и более отработанные	48120301523	0,000	0,073	0,000	0,000	0,000	0,000	0,000	0,000	0,000	0,000	0,000	0,008	0,060	0,005	0,000	0,000	0,000	0,000
164	Картриджи печатающих устройств с содержанием тонера 7% и более отработанные	48120301523	0,000	0,050	0,000	0,000	0,000	0,000	0,000	0,000	0,000	0,000	0,000	0,000	0,050	0,000	0,000	0,000	0,000	0,000
165	Телефоны мобильные, утратившие потребительские свойства	48132211523	0,039	0,009	0,081	0,000	0,000	0,000	0,000	0,000	0,000	0,000	0,000	0,000	0,009	0,106	0,000	0,000	0,000	0,015
166	Провод медный в изоляции из поливинилхлорида, утративший потребительские свойства	48230402523	0,830	4,170	3,765	0,000	3,638	0,000	0,000	0,000	0,000	0,000	0,000	0,004	8,634	0,000	0,000	0,000	0,000	0,127
167	Лампы натриевые высокого давления, утратившие потребительские свойства	48241121523	0,000	0,002	0,000	0,000	0,000	0,000	0,000	0,000	0,000	0,000	0,000	0,000	0,002	0,000	0,000	0,000	0,000	0,000
168	Оборудование электрическое прочее	48290000000	0,000	0,000	0,000	0,000	0,000	0,000	0,000	0,000	0,000	0,000	0,000	0,000	0,000	0,000	0,000	0,000	0,000	0,000
169	Отходы огнетушащего порошка на основе карбоната натрия при перезарядке огнетушители порошкового	48922561413	0,000	0,000	0,000	0,000	0,000	0,000	0,000	0,000	0,000	0,000	0,000	0,000	0,000	0,000	0,000	0,000	0,000	0,000
170	Самоспасатели изолирующие с химически связанным кислородом, утратившие потребительские свойства	49119711523	0,000	0,066	0,000	0,000	0,000	0,000	0,000	0,000	0,000	0,000	0,000	0,000	0,066	0,000	0,000	0,000	0,000	0,000
171	Предметы мягкого инвентаря, утратившие потребительские свойства, в смеси	49119911723	0,000	0,108	0,000	0,000	0,000	0,000	0,000	0,000	0,000	0,000	0,000	0,000	0,000	0,108	0,000	0,000	0,000	0,000
172	Масла моторные отработанные	61210211395	0,000	7,141	0,000	0,000	0,000	7,141	0,000	0,000	0,000	0,000	0,000	0,000	0,000	0,000	0,000	0,000	0,000	0,000
173	Осадок механической очистки нефтесодержащих сточных вод, содержащий нефтепродукты в количестве 15 % и более	72310201393	0,000	119,870	0,000	0,000	0,000	0,000	0,000	0,000	0,000	0,000	0,000	0,000	119,870	0,000	0,000	0,000	0,000	0,000
174	Осадок механической очистки нефтесодержащих сточных вод, содержащий нефтепродукты в количестве 15% и более	72310201393	0,500	37,480	0,000	0,000	0,000	0,000	0,000	0,000	0,000	0,000	0,000	0,000	37,980	0,000	0,000	0,000	0,000	0,000
175	Осадок (ил/ам) флотационной очистки нефтесодержащих сточных вод, содержащий нефтепродукты в количестве 15% и более	72330101393	89,771	9,700	0,000	0,000	0,000	0,000	0,000	0,000	0,000	0,000	0,000	0,000	0,000	0,000	0,000	9,700	0,000	99,471
176	Мусор от офисных и бытовых помещений организаций несортированный (исключая крупногабаритный)	73310001724	0,600	0,070	0,000	0,000	0,000	0,000	0,000	0,000	0,000	0,000	0,000	0,000	0,000	0,000	0,000	0,070	0,000	0,000
177	Фильтрат полигонов захоронения твердых коммунальных отходов умеренно опасный	73910111393	0,000	0,001	0,000	0,000	0,000	0,000	0,000	0,000	0,000	0,000	0,000	0,000	0,000	0,000	0,000	0,000	0,001	0,000
178	Фильтры регенерации масел минеральных отработанные	74361151523	0,000	0,000	0,000	0,000	0,000	0,000	0,000	0,000	0,000	0,000	0,000	0,000	0,000	0,000	0,000	0,000	0,000	0,000
179	Отходы зачистки оборудования для сепарации масел минеральных отработанных	74361181393	0,000	0,000	0,000	0,000	0,000	0,000	0,000	0,000	0,000	0,000	0,000	0,000	0,000	0,000	0,000	0,000	0,000	0,000
180	Дождевые и талые воды с участка захоронения отходов производства	74810101323	0,000	0,000	0,000	0,000	0,000	0,000	0,000	0,000	0,000	0,000	0,000	0,000	0,000	0,000	0,000	0,000	0,000	0,000
181	Шпалы железнодорожные деревянные, пропитанные антисептическими средствами, отработанные	84100001513	180,400	372,773	0,000	0,000	0,000	0,000	0,000	0,000	0,000	0,000	0,000	0,000	446,723	2,800	0,000	0,000	0,000	103,650
182	Отходы грунта, снятого при ремонте железнодорожного полотна, загрязненного нефтепродуктами, умеренно опасные	84220101493	0,000	0,000	0,000	0,000	0,000	0,000	0,000	0,000	0,000	0,000	0,000	0,000	0,000	0,000	0,000	0,000	0,000	0,000
183	Инструменты лакокрасочные (кисти, валики), загрязненные лакокрасочными материалами (в количестве 5 % и более)	89111001523	0,000	0,007	0,000	0,000	0,000	0,000	0,000	0,000	0,000	0,000	0,000	0,000	0,000	0,000	0,000	0,007	0,000	0,000

1	2	2	3	3	4	4	5	5	6	6	7	7	8	8	9	9	10	10	11	11
184	Шлам очистки емкостей и трубопроводов от нефти и нефтепродуктов	91120002393	0,003	2 054,681	135,642	0,000	0,000	0,092	0,092	0,000	96,300	0,000	0,150	4,467	2 055,379	3,867	0,415	29,624	0,000	29,656
185	Отходы от зачистки оборудования для транспортирования, хранения и подготовки газа, газового конденсата и нефтегазоконденсатной смеси	91120011393	0,000	0,000	0,000	0,000	0,000	0,000	0,000	0,000	0,000	0,000	0,000	0,000	0,000	0,000	0,000	0,000	0,000	0,000
186	Фильтры очистки жидкого топлива при заправке транспортных средств отработанные (содержание нефтепродуктов 15% и более)	91128111523	0,000	0,005	0,000	0,000	0,000	0,000	0,000	0,000	0,000	0,000	0,000	0,000	0,005	0,000	0,000	0,000	0,000	0,000
187	Фильтры очистки жидкого топлива при заправке транспортных средств отработанные (содержание нефтепродуктов менее 15%)	91128112524	0,000	0,270	0,000	0,000	0,000	0,000	0,000	0,000	0,000	0,000	0,000	0,000	0,270	0,000	0,000	0,000	0,000	0,000
188	Лом футеровки печи термического обезвреживания жидких отходов органического синтеза	91216001213	0,000	4,500	0,000	0,000	0,000	0,000	0,000	0,000	0,000	0,000	0,000	0,000	0,000	0,000	0,000	0,000	4,500	0,000
189	Конденсат водно-масляный компрессорных установок	91830201313	0,000	304,199	0,000	0,000	0,000	288,500	0,000	0,000	0,000	0,000	0,000	0,000	4,080	0,000	0,000	11,619	0,000	11,619
190	Фильтры очистки масла электрогенераторных установок отработанные (содержание нефтепродуктов 15% и более)	91861201523	0,000	0,000	0,000	0,000	0,000	0,000	0,000	0,000	0,000	0,000	0,000	0,000	0,000	0,000	0,000	0,000	0,000	0,000
191	Фильтры очистки топлива электрогенераторных установок отработанные (содержание нефтепродуктов 15% и более)	91861301523	0,000	0,005	0,000	0,000	0,000	0,000	0,000	0,000	0,000	0,000	0,000	0,000	0,005	0,000	0,000	0,000	0,000	0,000
192	Фильтры очистки масла дизельных двигателей отработанные	91890521523	0,000	0,003	0,000	0,000	0,000	0,000	0,000	0,000	0,000	0,000	0,000	0,000	0,003	0,000	0,000	0,000	0,000	0,000
193	Фильтры очистки топлива дизельных двигателей отработанные	91890531523	0,000	0,017	0,000	0,000	0,000	0,000	0,000	0,000	0,000	0,000	0,000	0,001	0,016	0,000	0,000	0,000	0,000	0,000
194	Остатки и огарки стальных сварочных электродов	91910001205	0,000	0,000	0,000	0,000	0,000	0,000	0,000	0,000	0,000	0,000	0,000	0,000	0,000	0,000	0,000	0,000	0,000	0,000
195	Отходы прядев оловянно-свинцового	91916611203	0,000	2,520	0,000	0,000	0,000	0,000	0,000	0,000	0,000	0,000	0,000	0,000	2,520	0,000	0,000	0,000	0,000	0,000
196	Отходы твердых производственных материалов, загрязнённые нефтью или нефтепродуктами, не вошедшие в блоки 2-4, 6-8	91920000000	0,000	0,000	0,000	0,000	0,000	0,000	0,000	0,000	0,000	0,000	0,000	0,000	0,000	0,000	0,000	0,000	0,000	0,000
197	Песок, загрязнённый нефтью или нефтепродуктами (содержание нефти или нефтепродуктов 15 % и более)	91920101393	0,000	8,231	10,459	0,000	0,000	0,000	0,000	0,000	10,459	0,000	0,000	0,166	7,665	0,000	0,400	0,000	0,000	0,000
198	Песок, загрязнённый нефтью или нефтепродуктами (содержание нефти или нефтепродуктов 15% и более)	91920101393	0,000	2,283	0,000	0,000	0,000	0,000	0,000	0,000	0,000	0,000	0,000	0,000	2,273	0,000	0,000	0,000	0,000	0,010
199	Обтирочный материал, загрязнённый нефтью или нефтепродуктами (содержание нефти или нефтепродуктов 15 % и более)	91920401603	0,513	4,793	1,698	0,000	0,000	0,000	0,000	0,000	1,698	0,000	0,016	0,205	1,146	0,098	3,836	0,000	0,000	0,005
200	Обтирочный материал, загрязнённый нефтью или нефтепродуктами (содержание нефти или нефтепродуктов 15% и более)	91920401603	0,000	2,564	0,622	0,000	0,000	0,000	0,000	0,000	0,000	0,000	0,000	0,015	1,509	0,100	0,925	0,000	0,627	0,010
201	Обтирочный материал, загрязнённый нефтью или нефтепродуктами (содержание нефти или нефтепродуктов менее 15 %)	91920402604	0,000	0,035	0,000	0,000	0,000	0,000	0,000	0,000	0,000	0,000	0,000	0,000	0,000	0,000	0,035	0,000	0,000	0,000
202	Опилки и стружка древесные, загрязнённые нефтью или нефтепродуктами (содержание нефти или нефтепродуктов 15% и более)	91920501393	0,000	0,689	0,514	0,000	0,000	0,000	0,000	0,000	0,514	0,000	0,000	0,000	0,689	0,000	0,000	0,000	0,000	0,000
203	Аккумуляторы свинцовые отработанные неповрежденные, с электролитом	92011001532	0,000	2,272	0,000	0,000	0,000	0,000	0,000	0,000	0,000	0,000	0,000	2,272	0,000	0,000	0,000	0,000	0,000	0,000
204	Аккумуляторы свинцовые отработанные в сборе, без электролита	92011002523	3,508	43,066	4,611	0,000	0,000	0,000	0,000	0,000	0,000	0,000	29,460	14,424	6,662	0,048	0,000	0,200	0,000	0,591
205	Свинцовые пластины отработанных аккумуляторов	92011003513	0,000	0,000	0,000	0,000	0,000	0,000	0,000	0,000	0,000	0,000	0,000	0,000	0,000	0,000	0,000	0,000	0,000	0,000
206	Аккумуляторы никель-кадмиевые отработанные в сборе, без электролита	92012002523	0,000	0,400	0,000	0,000	0,000	0,000	0,000	0,000	0,000	0,000	0,000	0,400	0,000	0,000	0,000	0,000	0,000	0,000
207	Аккумуляторы никель-железные отработанные в сборе, без электролита	92013002523	0,000	0,114	0,000	0,000	0,000	0,000	0,000	0,000	0,000	0,000	0,000	0,114	0,000	0,000	0,000	0,000	0,000	0,000
208	Тормозные колодки отработанные без накладок асбестовых	92031001525	0,000	0,000	0,000	0,000	0,000	0,000	0,000	0,000	0,000	0,000	0,000	0,000	0,000	0,000	0,000	0,000	0,000	0,000
209	Отходы антифризов на основе этиленгликоля	92121001313	0,000	9,481	1,675	0,000	0,000	0,000	0,000	0,000	0,000	0,000	0,000	0,726	10,415	0,000	0,000	0,000	0,000	0,015
210	Отходы тормозной жидкости на основе полигликолей и их эфиров	92122001313	0,000	0,558	0,000	0,000	0,000	0,000	0,000	0,000	0,000	0,000	0,000	0,000	0,558	0,000	0,000	0,000	0,000	0,000
211	Тормозная жидкость на основе минеральных масел отработанная	92122111313	0,000	0,330	0,000	0,000	0,000	0,000	0,000	0,000	0,000	0,000	0,000	0,001	0,329	0,000	0,000	0,000	0,000	0,000
212	Фильтры воздушные автотранспортных средств отработанные	92150101524	0,000	0,055	0,000	0,000	0,000	0,000	0,000	0,000	0,000	0,000	0,000	0,019	0,036	0,000	0,000	0,000	0,000	0,000
213	Фильтры очистки масла автотранспортных средств отработанные	92130201523	0,349	33,318	64,871	0,000	0,000	0,000	0,000	0,000	64,177	0,000	0,498	1,639	27,771	1,180	0,236	0,002	0,581	2,456
214	Фильтры очистки топлива автотранспортных средств отработанные	92130301523	0,048	4,357	35,870	0,000	0,000	0,000	0,000	0,000	35,858	0,000	0,012	0,462	3,744	0,068	0,000	0,001	0,000	0,131
215	Фильтры очистки гидравлической жидкости автотранспортных средств отработанные	92130401523	0,000	0,001	0,000	0,000	0,000	0,000	0,000	0,000	0,000	0,000	0,000	0,000	0,000	0,001	0,000	0,000	0,000	0,000
216	Детали автомобильные преимущественно из свинца, меди и алюминия в смеси, утратившие потребительские свойства	92152531703	0,000	0,000	0,000	0,000	0,000	0,000	0,000	0,000	0,000	0,000	0,000	0,000	0,000	0,000	0,000	0,000	0,000	0,000
217	Грунт, загрязнённый нефтью или нефтепродуктами (содержание нефти или нефтепродуктов 15 % и более)	93110001393	0,000	0,000	4,000	0,000	0,000	0,000	0,000	0,000	4,000	0,000	0,000	0,000	0,000	0,000	0,000	0,000	0,000	0,000
218	Грунт, загрязнённый нефтью или нефтепродуктами (содержание нефти или нефтепродуктов 15% и более)	93110001393	0,000	0,300	0,000	0,000	0,000	0,000	0,000	0,000	0,000	0,000	0,000	0,000	0,300	0,000	0,000	0,000	0,000	0,000
219	Лабораторные отходы и остатки химикатов	94100000000	0,000	0,000	0,000	0,000	0,000	0,000	0,000	0,000	0,000	0,000	0,000	0,000	0,000	0,000	0,000	0,000	0,000	0,000
220	Отходы растворов гидроксида натрия с pH = 10,1 - 11,5 при технических испытаниях и измерениях	94110102103	0,000	0,100	0,000	0,000	0,000	0,000	0,000	0,000	0,000	0,000	0,000	0,100	0,000	0,000	0,000	0,000	0,000	0,000
221	Отходы растворов гидроксида калия с pH = 10,1 - 11,5 при технических испытаниях и измерениях	94110202103	0,000	35,280	0,000	0,000	0,000	0,000	0,000	0,000	0,000	0,000	0,000	0,000	0,000	0,000	0,000	35,280	0,000	35,280
222	Отходы жидких металлогенсодержащих органических веществ в смеси с преимущественным содержанием ароматических углеводородов при технических испытаниях и измерениях	94152191313	0,000	1,332	0,000	0,000	0,000	1,332	0,000	0,000	0,000	0,000	0,000	0,000	0,000	0,000	0,000	0,000	0,000	0,000
223	Отходы технических испытаний продукции органического синтеза, не содержащей галогены	94221201103	0,000	3,600	0,000	0,000	0,000	0,000	0,000	0,000	3,600	0,000	0,000	0,000	0,000	0,000	0,000	0,000	0,000	0,000
224	Отходы смесей нефтепродуктов при технических испытаниях и измерениях	94250101313	0,000	0,000	0,000	0,000	0,000	0,000	0,000	0,000	0,000	0,000	0,000	0,000	0,000	0,000	0,000	0,000	0,000	0,000
225	IV класс	-	33 759,101	272 208,723	657 939,895	0,000	282 701,512	25 486,685	23 180,205	336,510	140 576,805	0,000	34 167,062	52 473,932	101 938,111	30 722,783	152 849,344	153,204	175 055,740	250 637,257
226	Мусор от бытовых т офисных помещений	07310001724	0,000	0,490	0,000	0,000	0,000	0,000	0,000	0,000	0,000	0,000	0,000	0,000	0,000	0,490	0,000	0,000	0,000	0,000
227	Навоз крупного рогатого скота свежий	11211001334	0,000	16 845,280	0,000	0,000	0,000	16 818,180	14 980,680	0,000	0,000	0,000	0,000	20,000	0,000	0,000	7,100	0,000	0,000	0,000
228	Навоз конский свежий	11221001334	0,000	110,448	0,000	0,000	0,000	100,448	100,448	0,000	0,000	0,000	0,000	10,000	0,000	0,000	0,000	0,000	0,000	0,000
229	Навоз верблюжий свежий	11231001334	0,000	2,400	2,400	0,000	0,000	0,000	0,000	0,000	0,000	0,000	0,000	0,000	0,000	0,000	0,000	0,000	0,000	0,000
230	Навоз мелкого рогатого скота свежий	11241001294	0,000	26,000	0,000	0,000	0,000	0,000	0,000	0,000	0,000	0,000	4,800	0,000	0,000	0,000	0,000	0,000	0,000	0,000
231	Навоз свиней перепревший	11251002294	0,000	6 033,152	0,000	0,000	0,000	6 023,152	6 023,152	0,000	0,000	0,000	2,400	0,000	0,000	0,000	23,600	0,000	0,000	0,000
232	Помет куриный перепревший	11271102294	0,000	121 604,160	0,000	0,000	0,000	0,000	0,000	0,000	27 776,000	0,000	0,000	6 200,000	87 628,160	0,000	0,000	0,000	0,000	0,000

1	2	2	3	3	4	4	5	5	6	6	7	7	8	8	9	9	10	10	11	11
233	Помет утиный, гусиный непригодный	11271202294	0,000	46,600	0,000	0,000	0,000	46,600	46,600	0,000	0,000	0,000	0,000	0,000	0,000	0,000	0,000	0,000	0,000	0,000
234	Отходы подстилки из древесных опилок при содержании птиц	11279101334	0,000	0,880	0,000	0,000	0,000	0,000	0,000	0,000	0,000	0,000	0,000	0,000	0,000	0,000	0,880	0,000	0,000	0,000
235	Отходы подстилки из соломы при содержании птиц	11279102394	0,000	0,972	0,000	0,000	0,000	0,000	0,000	0,000	0,000	0,000	0,000	0,000	0,000	0,000	0,972	0,000	0,000	0,000
236	Смесь навоза сельскохозяйственных животных и птичьего помета свежих малоопасная	11298111334	0,000	18,958	0,000	0,000	0,000	0,000	0,000	0,000	0,000	0,000	0,000	0,000	0,000	0,000	18,958	0,000	0,000	0,000
237	Удобрения минеральные азотные, утратившие потребительские свойства	11411111494	0,000	0,000	0,000	0,000	0,000	0,000	0,000	0,000	0,000	0,000	0,000	0,000	0,000	0,000	0,000	0,000	0,000	0,000
238	Отходы добычи природного газа и газового конденсата	21220000000	0,000	0,000	0,000	0,000	0,000	0,000	0,000	0,000	0,000	0,000	0,000	0,000	0,000	0,000	0,000	0,000	0,000	0,000
239	Отходы добычи природного газа и газового конденсата (отходы добычи при очистке сепарации)	21220000000	0,000	0,000	0,000	0,000	0,000	0,000	0,000	0,000	0,000	0,000	0,000	0,000	0,000	0,000	0,000	0,000	0,000	0,000
240	Отходы добычи природного газа и газового конденсата (отходы при очистке оборудования сепарации природного газа на газовых месторождениях)	21220000000	0,000	0,000	0,000	0,000	0,000	0,000	0,000	0,000	0,000	0,000	0,000	0,000	0,000	0,000	0,000	0,000	0,000	0,000
241	Отходы добычи природного газа и газового конденсата(отходы при очистке оборудования сепарации природного газа на газовых месторождениях)	21220000000	0,000	0,000	0,000	0,000	0,000	0,000	0,000	0,000	0,000	0,000	0,000	0,000	0,000	0,000	0,000	0,000	0,000	0,000
242	Отходы сепарации природного газа при добыче природного газа и газового конденсата	21220911394	0,000	0,000	0,000	0,000	0,000	0,000	0,000	0,000	0,000	0,000	0,000	0,000	0,000	0,000	0,000	0,000	0,000	0,000
243	Отходы механической очистки пластовой воды перед закачкой ее в пласт при добыче сырой нефти и природного газа (содержание нефтепродуктов менее 15%)	21280112394	0,000	0,000	0,000	0,000	0,000	0,000	0,000	0,000	0,000	0,000	0,000	0,000	0,000	0,000	0,000	0,000	0,000	0,000
244	Отходы известняка, доломита и мела в виде порошка и пыли малоопасные	23111203404	0,000	1,178	0,000	0,000	0,000	0,000	0,000	0,000	0,000	0,000	0,000	0,000	0,000	0,000	1,178	0,000	0,000	0,000
245	Пыль газоочистки щебеночная	23111205424	0,000	215,540	0,000	0,000	0,000	215,540	185,140	0,000	0,000	0,000	0,000	0,000	0,000	0,000	0,000	0,000	0,000	0,000
246	Растворы буровые при бурении нефтяных скважин отработанные малоопасные	29111001394	3 871,000	9 488,400	6 053,800	0,000	0,000	0,000	0,000	0,000	6 053,800	0,000	0,000	6 054,000	0,000	0,000	0,000	0,000	0,000	0,000
247	Растворы буровые при бурении газовых и газоконденсатных скважин отработанные малоопасные	29111011394	0,000	0,000	0,000	0,000	0,000	0,000	0,000	0,000	0,000	0,000	0,000	0,000	0,000	0,000	0,000	0,000	0,000	7 305,400
248	Шламы буровые при бурении, связанном с добычей сырой нефти, малоопасные	29112001394	4 935,900	10 172,700	8 489,160	0,000	0,000	0,000	0,000	0,000	8 489,160	0,000	0,000	8 489,160	0,000	0,000	0,000	0,000	0,000	0,000
249	Шламы буровые при бурении, связанном с добычей природного газа и газового конденсата, малоопасные	29112011394	0,000	0,000	0,000	0,000	0,000	0,000	0,000	0,000	0,000	0,000	0,000	0,000	0,000	0,000	0,000	0,000	0,000	6 619,500
250	Шламы буровые при бурении, связанном с добычей сырой нефти, природного газа и газового конденсата с применением бурового раствора на углеводородной основе малоопасные	29112112394	0,000	0,000	0,000	0,000	0,000	0,000	0,000	0,000	0,000	0,000	0,000	0,000	0,000	0,000	0,000	0,000	0,000	0,000
251	Воды сточные буровые при бурении, связанном с добычей сырой нефти, малоопасные	29113001324	1 099,500	3 022,600	1 906,600	0,000	0,000	0,000	0,000	0,000	1 906,600	0,000	0,000	1 906,600	998,400	0,000	0,000	0,000	0,000	1 217,100
252	Воды сточные буровые при бурении, связанном с добычей природного газа и газового конденсата, малоопасные	29113011324	0,000	0,000	0,000	0,000	0,000	0,000	0,000	0,000	0,000	0,000	0,000	0,000	0,000	0,000	0,000	0,000	0,000	0,000
253	Песок при очистке нефтяных скважин, содержащий нефтепродукты (содержание нефтепродуктов менее 15%)	29122011394	0,000	0,500	0,000	0,000	0,000	0,000	0,000	0,000	0,000	0,000	0,000	0,000	0,500	0,000	0,000	0,000	0,000	0,000
254	Воды от мойки нефтепромыслового оборудования	29122112314	0,000	232,510	0,000	0,000	0,000	0,000	0,000	0,000	0,000	0,000	0,000	232,510	0,000	0,000	0,000	0,000	0,000	0,000
255	Остатки растительных масел при производстве пищевых продуктов	30111611314	0,000	0,325	0,000	0,000	0,000	0,000	0,000	0,000	0,000	0,000	0,000	0,000	0,000	0,000	0,325	0,000	0,000	0,000
256	Отходы упаковки из разнородных материалов в смеси, загрязнённые пищевым сырьем биологического происхождения	30111811724	0,000	0,000	0,000	0,000	0,000	0,000	0,000	0,000	0,000	0,000	0,000	0,000	0,000	0,000	0,000	0,000	0,000	0,000
257	Отходы отбеливающей глины, содержащей растительные масла	30114151294	0,000	0,000	0,000	0,000	0,000	0,000	0,000	0,000	0,000	0,000	0,000	0,000	0,000	0,000	0,000	0,000	0,000	0,000
258	Масляные эмульсии от мойки оборудования производства растительных масел	30114181314	0,000	0,000	0,000	0,000	0,000	0,000	0,000	0,000	0,000	0,000	0,000	0,000	0,000	0,000	0,000	0,000	0,000	0,000
259	Отходы из жироотделителей, содержащие растительные жировые продукты	30114801394	0,000	26,900	46,000	0,000	0,000	0,000	0,000	0,000	46,000	0,000	0,000	0,000	23,900	0,000	3,000	0,000	0,000	0,000
260	Ткань фильтровальная капроновая отработанная от фильтрации молока и молочной продукции	30115121614	0,000	0,200	0,000	0,000	0,000	0,000	0,000	0,000	0,000	0,000	0,000	0,000	0,000	0,000	0,200	0,000	0,000	0,000
261	Молочная продукция некондиционная	30115901104	0,000	0,700	0,000	0,000	0,000	0,000	0,000	0,000	0,000	0,000	0,000	0,000	0,000	0,000	0,700	0,000	0,000	0,000
262	Упаковка из бумаги и/или картона, загрязненная функциональными компонентами, необходимыми для производства продуктов переработки молока	30115962504	0,000	0,600	0,000	0,000	0,000	0,000	0,000	0,000	0,000	0,000	0,000	0,000	0,000	0,000	0,600	0,000	0,000	0,000
263	Обтирочный материал, загрязнённый при производстве молочной продукции	30115991604	0,000	1,000	0,000	0,000	0,000	0,000	0,000	0,000	0,000	0,000	0,000	0,000	0,000	0,000	1,000	0,000	0,000	0,000
264	Отходы из жироотделителей, содержащие животные жировые продукты	30119523394	0,000	0,000	0,000	0,000	0,000	0,000	0,000	0,000	0,000	0,000	0,000	0,000	0,000	0,000	0,000	0,000	0,000	0,000
265	Обтирочный материал, загрязнённый пищевыми жирами при производстве пищевых продуктов	30119932604	0,000	1,120	0,000	0,000	0,000	0,000	0,000	0,000	0,000	0,000	0,000	0,000	0,000	0,000	1,120	0,000	0,000	0,000
266	Пыль солодовая	30124004424	0,000	4,700	0,000	0,000	0,000	0,000	0,000	0,000	0,000	0,000	0,000	0,000	0,000	0,000	4,700	0,000	0,000	0,000
267	Пыль хлопковая	30211106424	0,000	4,490	0,000	0,000	0,000	0,000	0,000	0,000	0,000	0,000	0,000	0,000	0,000	0,000	4,490	0,000	0,000	0,000
268	Медра	30411101234	0,000	56,970	2 469,400	0,000	0,000	0,000	0,000	0,000	0,000	0,000	0,000	0,000	0,000	0,000	56,970	0,000	2 469,400	0,000
269	Обрезки кожи хромовой кожи	30412101294	0,000	49,860	1 360,700	0,000	0,000	0,000	0,000	0,000	0,000	0,000	0,000	0,000	0,000	0,000	49,860	0,000	1 360,700	0,000
270	Стружка кож хромового дубления	30415101224	0,000	0,000	1 137,500	0,000	0,000	0,000	0,000	0,000	0,000	0,000	0,000	0,000	0,000	0,000	0,000	0,000	1 137,500	0,000
271	Шлам от шлифовки кож	30413201394	0,000	15,103	0,000	0,000	0,000	0,000	0,000	0,000	0,000	0,000	0,000	0,000	0,000	0,000	0,000	0,000	0,000	0,000
272	Обрезь кож хромового дубления	30431101294	0,000	1,098	0,000	0,000	0,000	0,000	0,000	0,000	0,000	0,000	0,000	0,000	0,023	0,000	15,080	0,000	0,000	0,000
273	Пыль древесная от шлифовки натуральной чистой древесины	30531101424	0,000	19,208	0,000	0,000	0,000	0,000	0,000	0,000	0,000	0,000	0,000	0,000	0,000	0,000	1,098	0,000	0,000	0,000
274	Обрезь фанеры, содержащей связующие смолы	30531201294	0,000	1,800	0,000	0,000	0,000	0,000	0,000	0,000	0,000	0,000	0,000	0,000	0,000	0,000	19,208	0,000	0,000	0,000
275	Отходы древесные от шлифовки фанеры, содержащей связующие смолы	30531222294	0,000	2,600	0,000	0,000	0,000	0,000	0,000	0,000	0,000	0,000	0,000	0,000	0,000	0,000	1,800	0,000	0,000	0,000
276	Опилки древесно-стружечных и/или древесно-волокнистых плит	30531311434	0,000	1,525	0,000	0,000	0,000	0,000	0,000	0,000	0,000	0,000	0,000	0,000	0,000	0,000	2,600	0,000	0,000	0,000
277	Опилки разнородной древесины (например, содержащие опилки древесно-стружечных и/или древесно-волокнистых плит)	30531312434	0,000	11,370	0,000	0,000	0,000	0,000	0,000	0,000	0,000	0,000	0,000	0,000	0,000	0,000	1,525	0,000	0,000	0,000
278	Стружка древесно-стружечных и/или древесно-волокнистых плит	30531321224	0,000	8,700	0,000	0,000	0,000	0,000	0,000	0,000	0,000	0,000	0,000	0,000	0,000	0,000	11,370	0,000	0,000	0,000
279	Стружка разнородной древесины (например, содержащая стружку древесно-стружечных и/или древесно-волокнистых плит)	30531322224	0,000	0,000	0,000	0,000	0,000	0,000	0,000	0,000	0,000	0,000	0,000	0,000	0,000	0,000	8,700	0,000	0,000	0,000
280	Опилки и стружка разнородной древесины (например, содержащие опилки и стружку древесно-стружечных и/или древесно-волокнистых плит)	30531331204	0,000	51,816	0,000	0,000	0,000	1,120	0,000	0,000	0,000	0,000	0,000	0,000	0,000	0,000	50,696	0,000	0,000	0,000

1	2	2	3	3	4	4	5	5	6	6	7	7	8	8	9	9	10	10	11	11
281	Обрезь, кусковые отходы древесно-стружечных и/или древесно-волокнистых плит	30531341214	0,000	851,548	909,100	0,000	0,000	0,000	0,000	0,000	0,000	0,000	0,000	0,000	0,000	0,000	851,548	0,000	909,100	0,000
282	Обрезь, кусковые отходы древесно-стружечных и/или древесно-волокнистых плит	30531341224	0,000	48,055	0,000	0,000	0,000	0,000	0,000	0,000	0,000	0,000	0,000	15,183	0,000	0,000	32,872	0,000	0,000	0,000
283	Обрезь разнородной древесины (например, содержащая обрезь древесно-стружечных и/или древесно-волокнистых плит)	30531342214	0,000	4,250	4,300	0,000	0,000	0,000	0,000	0,000	0,000	0,000	0,000	0,000	0,000	0,000	4,250	0,000	4,300	0,000
284	Брак древесно-стружечных и/или древесно-волокнистых плит	30531343204	0,000	0,000	8,300	0,000	0,000	0,000	0,000	0,000	0,000	0,000	0,000	0,000	0,000	0,000	0,000	0,000	8,300	0,000
285	Пыль при изготовлении и обработке древесно-стружечных и/или древесно-волокнистых плит	30531351424	0,000	1,376	0,000	0,000	0,000	0,000	0,000	0,000	0,000	0,000	0,000	0,000	0,000	0,000	1,376	0,000	0,000	0,000
286	Пыль при обработке разнородной древесины (например, содержащая пыль древесно-стружечных и/или древесно-волокнистых плит)	30531352424	0,000	0,150	1,500	0,000	0,000	0,000	0,000	0,000	0,000	0,000	0,000	0,000	0,000	0,000	0,150	0,000	1,500	0,000
287	Отходы битума нефтяного	30824101214	0,000	0,000	0,000	0,000	0,000	0,000	0,000	0,000	0,000	0,000	0,000	0,000	0,000	0,000	0,000	0,000	0,000	0,000
288	Катализатор алюмосиликатный производства метанола отработанный	31010211294	0,000	150,180	0,000	0,000	0,000	150,180	150,180	0,000	0,000	0,000	0,000	0,000	0,000	0,000	0,000	0,000	0,000	0,000
289	Ткани фильтровальные из натуральных волокон отработанные, загрязнённые метанолом, при производстве метанола	31010231614	0,000	0,000	0,000	0,000	0,000	0,000	0,000	0,000	0,000	0,000	0,000	0,000	0,000	0,000	0,000	0,000	0,000	0,000
290	Фильтры асбестовые картонные, загрязнённые серой при газоочистке в производстве серы	31211312324	0,000	0,000	0,000	0,000	0,000	0,000	0,000	0,000	0,000	0,000	0,000	0,000	0,000	0,000	0,000	0,000	0,000	0,000
291	Прочие отходы производства неорганических химических	31219000000	22,500	0,000	0,000	0,000	0,000	0,000	0,000	0,000	0,000	0,000	0,000	0,000	0,000	0,000	0,000	0,000	0,000	22,500
292	Отходы зачистки оборудования производства ацетилена	31312162404	0,000	145,735	0,000	0,000	0,000	0,000	0,000	0,000	0,000	0,000	0,000	0,139	0,000	0,000	0,366	0,000	145,236	0,000
293	Песок, загрязнённый [illegible], отработанный при зачистке пластин теплообменников производства ацетилена	31312171494	0,000	0,000	0,000	0,000	0,000	0,000	0,000	0,000	0,000	0,000	0,000	0,000	0,000	0,000	0,000	0,000	0,000	0,000
294	Отходы смоляные процесса полимеризации этилена при промывке и зачистке оборудования процесса димеризации этилена в производстве альфа-бутилена	31312491204	0,000	1,900	0,000	0,000	0,000	0,000	0,000	0,000	0,000	0,000	0,000	0,000	0,000	0,000	0,000	0,000	1,900	0,000
295	Ионообменные смолы, содержащие не более 0,45 % [illegible], отработанные при очистке метанола в производстве метилового спирта	31322121204	0,000	5,190	0,000	0,000	0,000	0,000	0,000	0,000	0,000	0,000	0,000	0,000	0,000	0,000	0,000	0,000	5,190	0,000
296	Ткань фильтровальная (бельтинг), загрязнённая неорганическими солями кадмия (не более 7% в пересчёте на кадмий) при производстве [illegible]	31361121234	0,000	0,370	0,000	0,000	0,000	0,000	0,000	0,000	0,000	0,000	0,000	0,000	0,000	0,000	0,000	0,000	0,370	0,000
297	Отходы (осадок) механической очистки нейтрализованных стоков производства органического синтеза	31395911394	0,000	256,340	0,000	0,000	0,000	0,000	0,000	0,000	0,000	0,000	0,000	0,000	0,000	256,340	0,000	0,000	0,000	0,000
298	Отходы получения магнезиальной добавки в производстве минеральных удобрений	31400211394	0,000	1 203,790	0,000	0,000	0,000	658,180	658,180	0,000	0,000	0,000	0,000	0,000	0,000	0,000	0,000	0,000	545,610	0,000
299	Ткань фильтровальная из полиэфирного волокна отработанная при очистке технологических газов производства азотной кислоты	31412021234	0,000	1,300	0,000	0,000	0,000	0,000	0,000	0,000	0,000	0,000	0,000	0,000	0,000	0,000	1,300	0,000	0,000	0,000
300	Отходы зачистки [illegible] продуктов производства азотных удобрений	31419011334	0,000	10,180	0,000	0,000	0,000	0,000	0,000	0,000	0,000	0,000	0,000	0,000	10,180	0,000	0,000	0,000	0,000	0,000
301	Осадки при растворении сырья минеральных удобрений, содержащие азот, фосфор и калий	31471011394	0,000	0,000	0,000	0,000	0,000	0,000	0,000	0,000	0,000	0,000	0,000	0,000	0,000	0,000	0,000	0,000	0,000	0,000
302	Опилки древесные, загрязнённые минеральными удобрениями, содержащими азот, фосфор и калий	31471021434	0,000	0,000	0,000	0,000	0,000	0,000	0,000	0,000	0,000	0,000	0,000	0,000	0,000	0,000	0,000	0,000	0,000	0,000
303	Отходы зачистки отстойников промышленных сточных вод при производстве неорганических минеральных удобрений	31490131334	0,000	28,455	0,000	0,000	0,000	0,000	0,000	0,000	0,000	0,000	0,000	0,000	0,000	0,000	28,455	0,000	0,000	0,000
304	Ткань фильтровальная из синтетических материалов, загрязнённая [illegible] этилового спирта	31552511234	0,000	0,000	0,000	0,000	0,000	0,000	0,000	0,000	0,000	0,000	0,000	0,000	0,000	0,000	0,000	0,000	0,000	0,000
305	Отходы зачистки оборудования производства [illegible] спирта	31552521204	0,000	0,000	0,000	0,000	0,000	0,000	0,000	0,000	0,000	0,000	0,000	0,000	0,000	0,000	0,000	0,000	0,000	0,000
306	Обтирочный материал, загрязнённый [illegible] и нефтепродуктами (содержание нефтепродуктов менее 15 %) в производстве [illegible]	31887512603	0,000	0,000	0,000	0,000	0,000	0,000	0,000	0,000	0,000	0,000	0,000	0,000	0,000	0,000	0,000	0,000	0,000	0,000
307	Пыль (мука) резиновая	33115103424	0,000	4,400	0,000	0,000	0,000	0,000	0,000	0,000	0,000	0,000	0,000	0,000	0,000	0,000	4,400	0,000	0,000	0,000
308	Отходы [illegible] в камере	33579211204	0,000	70,846	0,000	0,000	0,000	0,000	0,000	0,000	0,000	0,000	0,160	68,137	0,000	0,000	2,099	0,000	0,000	0,000
309	Бой автомобильного многослойного стекла (триплекса)	34121111204	0,000	20,895	0,000	0,000	0,000	0,000	0,000	0,000	0,000	0,000	0,000	0,000	20,895	0,000	0,000	0,000	0,000	0,000
310	Бой зеркал	34122901294	0,000	0,010	0,000	0,000	0,000	0,000	0,000	0,000	0,000	0,000	0,000	0,000	0,000	0,010	0,000	0,000	0,000	0,000
311	Бой стекла [illegible]	34190102204	0,000	20,006	0,000	0,000	0,000	0,000	0,000	0,000	0,000	0,000	0,000	0,000	0,000	0,000	20,000	0,000	0,000	0,000
312	Отходы очистки [illegible] при производстве стекла	34198111204	0,000	1,500	0,000	0,000	0,000	0,000	0,000	0,000	0,000	0,000	0,000	0,000	0,000	0,000	1,500	0,000	0,000	0,000
313	Отходы бетона при производстве товарного бетона	34611311214	0,000	6,000	0,000	0,000	0,000	6,000	6,000	0,000	0,000	0,000	0,000	0,000	0,000	0,000	0,000	0,000	0,000	0,000
314	Отходы бетонной смеси в виде пыли	34612001424	0,000	4,100	0,000	0,000	0,000	0,000	0,000	0,000	0,000	0,000	0,000	0,000	0,000	0,000	4,100	0,000	0,000	0,000
315	Осадки [illegible] при производстве [illegible]	34691001394	0,000	160,682	0,000	0,000	0,000	100,000	0,000	0,000	0,000	0,000	0,000	0,000	0,000	0,000	60,682	0,000	0,000	0,000
316	Отходы асбеста в кусковой форме	34851101204	0,000	1,480	1,400	0,000	0,000	0,000	0,000	0,000	0,000	0,000	0,000	0,000	0,000	0,000	1,480	0,000	1,400	0,000
317	Отходы асфальтобетона и/или асфальтобетонной смеси в виде пыли	34852101424	0,000	0,000	0,000	0,000	0,000	0,000	0,000	0,000	0,000	0,000	0,000	0,000	0,000	0,000	0,000	0,000	0,000	0,000
318	Пыль газоочистки выбросов электросталеплавильной печи	35122221424	0,000	1 697,600	0,000	0,000	0,000	0,000	0,000	0,000	0,000	0,000	0,000	1 697,600	0,000	0,000	0,000	0,000	0,000	0,000
319	Окалина замасленная прокатного производства с содержанием масла менее 15 %	35150102204	0,000	0,450	0,000	0,000	0,000	0,000	0,000	0,000	0,000	0,000	0,000	0,000	0,000	0,000	0,450	0,000	0,000	0,000
320	Шлак [illegible] алюминиевого производства	35522001204	0,000	2,000	0,000	0,000	0,000	0,000	0,000	0,000	0,000	0,000	0,000	0,000	0,000	0,000	2,000	0,000	0,000	0,000
321	Шлак [illegible] чугуна	35701111214	0,000	0,750	0,000	0,000	0,000	0,000	0,000	0,000	0,000	0,000	0,000	0,000	0,000	0,000	0,750	0,000	0,000	0,000
322	Песок формовочный горелый отработанный	35715001494	0,000	1,400	0,000	0,000	0,000	0,000	0,000	0,000	0,000	0,000	0,000	0,000	0,000	0,000	1,400	0,000	0,000	0,000
323	Песок формовочный горелый отработанный малоопасный	35715001494	0,000	3,000	51,900	0,000	0,000	0,000	0,000	0,000	0,000	0,000	0,000	0,000	0,000	0,000	3,000	0,000	51,900	0,000
324	Керамические формы от литья черных металлов отработанные	35715002294	0,000	5,100	0,000	0,000	0,000	0,000	0,000	0,000	0,000	0,000	0,000	0,000	0,000	0,000	5,100	0,000	0,000	0,000
325	Окалина при обработке металлов прокаливанием, содержащая нефтепродукты менее 15 %	36121111204	0,000	0,025	0,000	0,000	0,000	0,000	0,000	0,000	0,000	0,000	0,000	0,000	0,000	0,000	0,025	0,000	0,000	0,000
326	Смазочно-охлаждающие жидкости на водной основе, отработанные при металлообработке	36121102314	0,000	0,000	0,000	0,000	0,000	0,000	0,000	0,000	0,000	0,000	0,000	0,000	0,000	0,000	0,000	0,000	0,000	0,000
327	Стружка черных металлов незагрязнённая	36121203225	0,000	0,000	0,000	0,000	0,000	0,000	0,000	0,000	0,000	0,000	0,000	0,000	0,000	0,000	0,000	0,000	0,000	0,000
328	Стружка черных металлов, загрязнённая нефтепродуктами (содержание нефтепродуктов менее 15%)	36121302224	0,000	0,000	0,000	0,000	0,000	0,000	0,000	0,000	0,000	0,000	0,000	0,000	0,000	0,000	0,000	0,000	0,000	0,000
329	Пыль (порошок) от шлифования черных металлов с содержанием металла 50 % и более	36122101424	0,000	4,423	2,260	0,000	0,000	0,000	0,000	0,000	0,000	0,000	0,000	0,337	0,000	0,000	4,344	0,000	0,000	0,002

1	2	2	3	3	4	4	5	5	6	6	7	7	8	8	9	9	10	10	11	11
330	Пыль (порошок) от шлифования черных металлов с содержанием металла 50% и более	36122101424	0,000	0,131	2 167,100	0,000	0,000	0,000	0,000	0,000	0,000	0,000	0,000	0,004	0,000	0,070	0,106	0,000	2 167,100	0,001
331	Пыль (порошок) абразивные от шлифования черных металлов с содержанием металла менее 50 %	36122102424	0,000	2,736	1,173	0,000	0,000	0,000	0,000	0,000	0,000	0,000	0,000	0,301	1,114	0,090	2,488	0,000	0,000	0,000
332	Пыль (порошок) абразивные от шлифования черных металлов с содержанием металла менее 50%	36122102434	0,000	0,032	26,100	0,000	0,000	0,000	0,000	0,000	0,000	0,000	0,000	0,000	0,000	0,000	0,032	0,000	26,100	0,000
333	Эмульсии и эмульсионные смеси для шлифовки металлов отработанные, содержащие масла или нефтепродукты в количестве менее 15 %	36122202314	0,882	3,518	0,000	0,000	0,000	0,000	0,000	0,000	0,000	0,000	0,000	0,000	4,400	0,000	0,000	0,000	0,000	0,000
334	Эмульсии и эмульсионные смеси для шлифовки металлов отработанные, содержащие масла или нефтепродукты в количестве менее 15%	36122202314	0,000	0,100	0,000	0,000	0,000	0,000	0,000	0,000	0,000	0,000	0,000	0,000	0,100	0,000	0,000	0,000	0,000	0,000
335	Пыль (порошок) от шлифования алюминия с содержанием металла 50 % и более	36122301424	0,000	0,001	0,000	0,000	0,000	0,000	0,000	0,000	0,000	0,000	0,000	0,000	0,000	0,000	0,001	0,000	0,000	0,000
336	Пыль газоочистки черных металлов незагрязненная	36123101424	0,000	1,116	76,200	0,000	0,000	0,000	0,000	0,000	0,000	0,000	0,000	0,048	0,000	0,000	1,068	0,000	76,200	0,000
337	Отходы при обработке металлов методом химической сварки (газовой, термитной)	36133000000	0,000	6,000	0,000	0,000	0,000	0,000	0,000	0,000	0,000	0,000	0,000	0,000	0,000	0,000	6,000	0,000	0,000	0,000
338	Отходы разложения карбида кальция при получении ацетилена для газовой сварки	36133101394	0,000	0,192	0,000	0,000	0,000	0,000	0,000	0,000	0,000	0,000	0,000	4,192	0,000	0,000	0,000	0,000	0,000	0,000
339	Окалина при термической резке черных металлов	36140101204	0,000	0,282	0,000	0,000	0,000	0,000	0,000	0,000	0,000	0,000	0,000	0,000	0,000	0,000	0,000	0,000	0,000	0,282
340	Окалина при газовой резке черных металлов	36142111204	0,000	0,000	0,000	0,000	0,000	0,000	0,000	0,000	0,000	0,000	0,000	0,000	0,000	0,000	0,000	0,000	0,000	0,000
341	Отходы песка от очистных и пескоструйных устройств	36311001494	0,000	869,030	2 462,300	0,000	0,000	0,000	0,000	0,000	0,000	0,000	0,000	0,000	0,000	0,000	869,030	0,000	2 462,300	0,000
342	Отходы металлической дроби с примесью шлаковой корки	36311002204	0,000	2,090	0,000	0,000	0,000	0,000	0,000	0,000	0,000	0,000	0,000	2,090	0,000	0,000	0,000	0,000	0,000	0,000
343	Осадки ванн гальванических производств в смеси с осадками ванн хромирования и фосфатирования, содержащие соединения алюминия и железа	36348294394	0,000	1,200	1,000	0,000	0,000	0,000	0,000	0,000	0,000	0,000	0,000	0,000	0,000	0,000	1,200	0,000	1,000	0,000
344	Отходы (осадки) нейтрализации гальванических стоков в смеси	36348590000	102,500	0,000	0,000	0,000	0,000	0,000	0,000	0,000	0,000	0,000	0,000	0,000	0,000	0,000	0,000	0,000	0,000	102,500
345	Спецодежда из хлопчатобумажного и смешанных волокон, утратившая потребительские свойства, незагрязненная	40211001624	0,000	16,519	2 714,647	0,000	0,000	0,000	0,000	0,000	0,000	0,000	0,100	0,132	1,220	0,083	17,413	0,000	2 712,200	0,000
346	Ткани шинные хлопчатобумажные и смешанные суровые фильтровальные отработанные незагрязненные	40211101624	0,000	0,400	0,150	0,000	0,000	0,000	0,000	0,000	0,000	0,000	0,000	0,001	0,400	0,000	0,000	0,000	0,150	0,000
347	Спецодежда из синтетических и искусственных волокон, утратившая потребительские свойства, незагрязненная	40214001624	0,000	1,000	0,000	0,000	0,000	0,000	0,000	0,000	0,000	0,000	0,000	0,000	0,000	0,018	0,982	0,000	0,000	0,000
348	Изделия из натуральных, синтетических, искусственных и шерстяных волокон, загрязненные нефтепродуктами (содержание нефтепродуктов менее 15%)	40231200000	0,000	0,031	0,000	0,000	0,000	0,000	0,000	0,000	0,000	0,000	0,000	0,031	0,000	0,000	0,000	0,000	0,000	0,000
349	Спецодежда из натуральных, синтетических, искусственных и шерстяных волокон, загрязненная нефтепродуктами (содержание нефтепродуктов менее 15 %)	40231201624	0,000	3,446	0,000	0,000	0,000	0,000	0,000	0,000	0,000	0,000	0,000	0,124	0,020	0,000	3,262	0,000	0,000	0,000
350	Спецодежда из натуральных, синтетических, искусственных и шерстяных волокон, загрязненная нефтепродуктами (содержание нефтепродуктов менее 15%)	40231201624	0,000	0,120	0,000	0,000	0,000	0,000	0,000	0,000	0,120	0,000	0,000	0,000	0,000	0,000	0,000	0,000	0,000	0,000
351	Обувь кожаная рабочая, утратившая потребительские свойства	40310100524	0,000	9,085	1,400	0,000	0,000	0,000	0,100	0,000	0,164	0,000	0,000	0,090	0,421	0,013	7,495	0,000	1,400	0,000
352	Отходы фанеры и изделий из нее незагрязненные	40421001514	0,300	0,000	0,000	0,000	0,000	0,000	0,000	0,000	0,000	0,000	0,000	0,000	0,300	0,000	0,000	0,000	0,000	0,000
353	Отходы древесно-стружечных плит и изделий из них незагрязненные	40422001514	0,000	0,000	0,000	0,000	0,000	0,000	0,000	0,000	0,000	0,000	0,000	0,000	0,000	0,000	0,000	0,000	0,000	0,000
354	Отходы древесно-волокнистых плит и изделий из них незагрязненные	40423001514	0,000	0,600	0,000	0,000	0,000	0,000	0,000	0,000	0,000	0,000	0,000	0,000	0,000	0,000	0,000	0,000	0,000	0,000
355	Отходы изделий из древесины с пропиткой и покрытиями незагрязненные	40429099514	0,000	0,004	0,000	0,000	0,000	0,000	0,000	0,000	0,000	0,000	0,000	0,000	0,000	0,004	0,000	0,000	0,000	0,000
356	Отходы бумаги и картона от канцелярской деятельности и делопроизводства	40512202605	0,000	0,020	0,000	0,000	0,000	0,000	0,000	0,000	0,000	0,000	0,000	0,020	0,000	0,000	0,000	0,000	0,000	0,000
357	Отходы бумаги и мешки бумажные с полиэтиленовым слоем незагрязненные	40523721604	0,000	0,000	0,000	0,000	0,000	0,000	0,000	0,000	0,000	0,000	0,000	0,000	0,000	0,000	0,000	0,000	0,000	0,000
358	Отходы бумаги с клеевым слоем	40529002294	0,000	6,008	0,000	0,000	0,000	0,000	0,000	0,000	0,000	0,000	0,000	0,000	0,000	0,000	6,008	0,000	0,000	0,000
359	Прочие отходы бумаги и картона	40590000000	0,000	0,001	0,000	0,000	0,000	0,000	0,000	0,000	0,000	0,000	0,000	0,000	0,000	0,000	0,001	0,000	0,000	0,000
360	Отходы бумаги и картона, содержащие отходы фотобумаги	40581001294	0,000	13,098	2,700	0,000	0,000	0,000	0,000	0,000	0,000	0,000	0,000	0,000	0,320	0,000	12,778	0,000	2,700	0,000
361	Отходы упаковочных материалов из бумаги и картона, загрязненные неметаллическими нерастворимыми или малорастворимыми минеральными продуктами	40591131604	0,000	1,730	1,400	0,000	0,000	0,000	0,000	0,000	0,000	0,000	0,000	0,000	0,000	0,000	1,730	0,000	1,400	0,000
362	Отходы упаковочного материала из бумаги и/или картона, загрязненные химическими реактивами, в смеси	40591175604	0,000	10,376	0,000	0,000	0,000	0,000	0,000	0,000	0,000	0,000	0,000	0,000	0,000	0,000	10,376	0,000	0,000	0,000
363	Отходы упаковочных материалов из бумаги и картона, загрязненные [illegible]	40591511604	0,000	0,000	0,000	0,000	0,000	0,000	0,000	0,000	0,000	0,000	0,000	0,000	0,000	0,000	0,000	0,000	0,000	0,000
364	Упаковка из бумаги и/или картона, загрязненная органическими поверхностно-активными веществами	40591902604	0,000	0,000	1,400	0,000	0,000	0,000	0,000	0,000	0,000	0,000	0,000	0,000	0,000	0,000	0,000	0,000	1,400	0,000
365	Упаковка из бумаги и/или картона, загрязненная хлорсодержащими дезинфицирующими средствами	40591906604	0,000	0,000	1,400	0,000	0,000	0,000	0,000	0,000	0,000	0,000	0,000	0,000	0,000	0,000	0,000	0,000	1,400	0,000
366	Отходы минеральных масел моторных	40611001313	0,000	0,013	0,000	0,000	0,000	0,000	0,000	0,000	0,000	0,000	0,000	0,000	0,013	0,000	0,000	0,000	0,000	0,000
367	Отходы минеральных масел гидравлических, не содержащих галогены	40612001313	0,000	0,000	0,000	0,000	0,000	0,000	0,000	0,000	0,000	0,000	0,000	0,000	0,000	0,000	0,000	0,000	0,000	0,000
368	Отходы минеральных масел трансформаторных	40613001313	0,000	0,000	0,000	0,000	0,000	0,000	0,000	0,000	0,000	0,000	0,000	0,000	0,000	0,000	0,000	0,000	0,000	0,000
369	Смеси нефтепродуктов, извлекаемые из очистных сооружений нефтесодержащих вод	40635000000	0,000	0,100	0,000	0,000	0,000	0,000	0,000	0,000	0,000	0,000	0,000	0,100	0,000	0,000	0,000	0,000	0,000	0,000
370	Смесь лакокрасочных материалов обводненная	41449531394	0,000	100,045	0,000	0,000	0,000	0,000	0,000	0,000	0,000	0,000	0,000	0,041	100,000	0,000	0,000	0,004	0,000	0,000
371	Отходы фото- и кинопленки	41715001294	0,000	0,189	0,000	0,000	0,000	0,000	0,000	0,000	0,000	0,000	0,000	0,000	0,189	0,000	0,000	0,000	0,000	0,000
372	Прочие отходы полимерных продуктов	41990000000	0,000	2,010	0,000	0,000	0,000	0,000	0,000	0,000	0,000	0,000	0,000	2,010	0,000	0,000	0,000	0,000	0,000	0,000
373	Трубы, трубки, шланги и рукава из вулканизированной резины, утратившие потребительские свойства, незагрязненные	43111000000	0,000	0,000	0,000	0,000	0,000	0,000	0,000	0,000	0,000	0,000	0,000	0,000	0,000	0,000	0,000	0,000	0,000	0,000
374	Изделия текстильные прорезиненные, утратившие потребительские свойства, незагрязненные	43113001524	0,000	0,000	0,005	0,000	0,005	0,000	0,000	0,000	0,000	0,000	0,000	0,000	0,000	0,000	0,000	0,000	0,000	0,005
375	Коврики резинотканевые офисные, утратившие потребительские свойства	43113311524	0,000	0,043	0,000	0,000	0,000	0,000	0,000	0,000	0,000	0,000	0,000	0,043	0,000	0,000	0,000	0,000	0,000	0,000
376	Резиновые перчатки, утратившие потребительские свойства, незагрязненные	43114101204	0,000	2,606	0,000	0,000	0,000	0,000	0,000	0,000	0,000	0,000	0,000	0,204	0,438	0,000	1,964	0,000	0,000	0,000
377	Резиновая обувь отработанная, утратившая потребительские свойства, незагрязненная	43114102204	0,000	0,002	0,000	0,000	0,000	0,000	0,000	0,000	0,000	0,000	0,000	0,000	0,000	0,002	0,000	0,000	0,000	0,000

1	2	2	3	3	4	4	5	5	6	6	7	7	8	8	9	9	10	10	11	11
378	Обувь комбинированная из резины, кожи и полимерных материалов специальная, утратившая потребительские свойства, незагрязненная	43114191524	0,000	0,000	0,000	0,000	0,000	0,000	0,000	0,000	0,000	0,000	0,000	0,000	0,000	0,000	0,000	0,000	0,000	0,000
379	Отходы изделий технического назначения из вулканизированной резины незагрязненные в смеси	43119981724	0,000	0,002	0,000	0,000	0,000	0,000	0,000	0,000	0,000	0,000	0,000	0,000	0,000	0,000	0,002	0,000	0,000	0,000
380	Резинотехнические изделия отработанные со следами продуктов органического синтеза	43320101514	0,000	2,421	0,000	0,000	0,000	0,000	0,000	0,000	0,000	0,000	0,000	0,000	0,000	0,000	2,421	0,000	0,000	0,000
381	Отходы резинотехнических изделий, загрязненные нефтепродуктами (содержание нефтепродуктов менее 15%)	43320202514	0,000	0,014	0,000	0,000	0,000	0,000	0,000	0,000	0,000	0,000	0,000	0,000	0,014	0,000	0,000	0,000	0,000	0,000
382	Отходы изделий из вулканизированной резины, армированные металлической арматурой, загрязненные нефтепродуктами (содержание нефтепродуктов менее 15%)	43320241514	0,000	0,000	0,000	0,000	0,000	0,000	0,000	0,000	0,000	0,000	0,000	0,000	0,000	0,000	0,000	0,000	0,000	0,000
383	Перчатки резиновые, загрязненные средствами моющими, чистящими	43361111514	0,000	0,008	0,000	0,000	0,000	0,000	0,000	0,000	0,000	0,000	0,000	0,000	0,000	0,008	0,000	0,000	0,000	0,000
384	Перчатки латексные, загрязненные дезинфицирующими средствами	43361112514	0,000	0,103	0,000	0,000	0,000	0,000	0,000	0,000	0,000	0,000	0,000	0,000	0,000	0,003	0,100	0,000	0,000	0,000
385	Упаковка полипропиленовая отработанная незагрязненная	43412311514	0,000	7,400	0,000	0,000	0,000	0,000	0,000	0,000	0,000	0,000	0,000	0,000	0,000	0,000	7,400	0,000	0,000	0,000
386	Отходы продукции из прочих пластмасс на основе эфиров целлюлозы незагрязненные	43419199201	0,000	0,221	0,000	0,000	0,000	0,000	0,000	0,000	0,000	0,000	0,000	0,000	0,000	0,000	0,221	0,000	0,000	0,000
387	Тара из разнородных полимерных материалов, не содержащая галогены, незагрязненная	43419971524	0,000	0,500	0,000	0,000	0,000	0,000	0,000	0,000	0,000	0,000	0,000	0,000	0,300	0,000	0,200	0,000	0,000	0,000
388	Лом и отходы изделий из полистирола незагрязненные	43423111204	0,000	18,883	0,000	0,000	0,000	0,000	0,000	0,000	0,000	0,000	0,000	0,000	0,000	0,000	18,883	0,000	0,000	0,000
389	Лом и отходы изделий из стеклонаполненного полистирола незагрязненные	43423121204	0,000	0,031	0,000	0,000	0,000	0,000	0,000	0,000	0,000	0,000	0,000	0,000	0,000	0,000	0,031	0,000	0,000	0,000
390	Отходы изделий технического назначения из полиуретана незагрязненные	43425121514	0,000	6,006	0,000	0,000	0,000	0,000	0,000	0,000	0,000	0,000	0,000	0,000	0,000	0,000	6,006	0,000	0,000	0,000
391	Смола карбамидоформальдегидная затвердевшая незагрязненная	43492201204	0,000	1,700	0,000	0,000	0,000	0,000	0,000	0,000	0,000	0,000	0,000	0,000	0,000	0,000	1,700	0,000	0,000	0,000
392	Отходы продукции из поливинилхлорида незагрязненные	43510000000	0,000	0,132	0,000	0,000	0,000	0,000	0,000	0,000	0,000	0,000	0,000	0,000	0,000	0,000	0,132	0,000	0,000	0,000
393	Отходы затвердевшего поливинилхлорида и материалов на его базе	43510001204	0,000	1,700	0,000	0,000	0,000	1,700	1,700	0,000	0,000	0,000	0,000	0,000	0,000	0,000	0,000	0,000	0,000	0,000
394	Отходы резинопласта на основе поливинилхлорида незагрязненные	43511001204	0,000	3,449	0,005	0,000	0,000	0,000	0,000	0,000	0,000	0,000	0,000	0,005	0,000	0,000	3,444	0,000	0,000	0,000
395	Отходы поливинилхлорида в виде пленки и изделий из нее незагрязненные	43510002204	0,000	0,805	0,500	0,000	0,000	0,000	0,000	0,000	0,000	0,000	0,000	0,500	0,000	0,000	0,805	0,000	0,000	0,000
396	Отходы поливинилхлорида в виде изделий или лома изделий незагрязненные	43510003514	0,000	46,525	1 762,910	0,000	0,000	1,090	1,090	0,000	0,000	0,000	0,011	0,409	0,000	0,010	45,015	0,000	1 762,910	0,000
397	Отходы кожи искусственной на основе поливинилхлорида незагрязненные	43510111524	0,000	0,000	0,013	0,000	0,000	0,000	0,000	0,000	0,000	0,000	0,000	0,000	0,000	0,000	0,000	0,000	0,000	0,013
398	Отходы продукции из разнородных пластмасс, содержащие фторполимеры	43599121204	0,000	0,000	0,000	0,000	0,000	0,000	0,000	0,000	0,000	0,000	0,000	0,000	0,000	0,000	0,000	0,000	0,000	0,000
399	Отходы тары, упаковки и упаковочных материалов из полимеров и пластмасс незагрязненные	43810000000	0,000	0,150	0,000	0,000	0,000	0,000	0,000	0,000	0,000	0,000	0,150	0,000	0,000	0,000	0,000	0,000	0,000	0,000
400	Тара полиэтиленовая, загрязненная лакокрасочными материалами (содержание менее 5 %)	43811102514	0,000	0,341	2,016	0,000	0,000	0,000	0,000	0,000	0,000	0,000	0,000	0,000	0,246	0,000	2,105	0,000	0,100	0,000
401	Тара полипропиленовая, загрязненная лакокрасочными материалами (содержание менее 5%)	43812102514	0,000	0,170	0,000	0,000	0,000	0,000	0,000	0,000	0,000	0,000	0,000	0,000	0,170	0,000	0,000	0,000	0,000	0,000
402	Упаковка полиэтиленовая, загрязненная клеем на основе элементных смол	43811441514	0,000	0,091	0,000	0,000	0,000	0,000	0,000	0,000	0,000	0,000	0,000	0,000	0,000	0,000	0,091	0,000	0,000	0,000
403	Упаковка полиэтиленовая, загрязненная пищевыми продуктами	43811802514	0,000	0,296	0,000	0,000	0,000	0,000	0,000	0,000	0,000	0,000	0,000	0,000	0,000	0,000	0,296	0,000	0,000	0,000
404	Тара полиэтиленовая, загрязненная поверхностно-активными веществами	43811901514	0,000	1,000	0,000	0,000	0,000	0,000	0,000	0,000	0,000	0,000	0,300	0,000	0,000	0,000	0,700	0,000	0,000	0,000
405	Тара полиэтиленовая, загрязненная средствами моющими, чистящими и полирующими	43811911514	0,000	1,066	1,300	0,000	0,000	0,000	0,000	0,000	0,000	0,000	0,000	0,000	0,010	0,000	1,056	0,000	1,300	0,000
406	Тара полипропиленовая, загрязненная минеральными удобрениями	43812203514	2,850	26,012	0,000	0,000	0,000	0,000	0,000	0,000	0,000	0,000	3,740	23,005	0,000	0,000	2,117	0,000	0,000	0,000
407	Тара полипропиленовая, загрязненная неорганическими карбонатами и сульфатами	43812213514	0,000	0,332	0,000	0,000	0,000	0,000	0,000	0,000	0,000	0,000	0,000	0,332	0,000	0,000	0,000	0,000	0,000	0,000
408	Прочая тара полимерная загрязненная	43819000000	0,000	0,210	0,000	0,000	0,000	0,000	0,000	0,000	0,000	0,000	0,000	0,210	0,000	0,000	0,000	0,000	0,000	0,000
409	Тара из прочих полимерных материалов, загрязненная лакокрасочными материалами (содержание менее 5 %)	43819102514	0,000	0,050	0,000	0,000	0,000	0,000	0,000	0,000	0,000	0,000	0,000	0,000	0,000	0,000	0,050	0,000	0,000	0,000
410	Тара из прочих полимерных материалов, загрязненная лакокрасочными материалами (содержание менее 5%)	43819103514	0,000	0,100	0,000	0,000	0,000	0,000	0,000	0,000	0,000	0,000	0,000	0,000	0,000	0,000	0,100	0,000	0,000	0,000
411	Тара из разнородных полимерных материалов, загрязненная дезинфицирующими средствами	43819111524	0,000	0,120	0,000	0,000	0,000	0,000	0,000	0,000	0,000	0,000	0,000	0,000	0,000	0,000	0,120	0,000	0,000	0,000
412	Тара из разнородных полимерных материалов, загрязненная поверхностно-активными веществами	43819115524	0,000	0,000	0,000	0,000	0,000	0,000	0,000	0,000	0,000	0,000	0,000	0,000	0,000	0,000	0,000	0,000	0,000	0,000
413	Тара из разнородных полимерных материалов, загрязненная [illegible]	43819301524	0,000	0,090	0,000	0,000	0,000	0,000	0,000	0,000	0,000	0,000	0,000	0,000	0,000	0,000	0,000	0,000	0,090	0,000
414	Тара из разнородных полимерных материалов, загрязненная пестицидами третьего класса опасности	43819401524	0,000	5,000	0,000	0,000	0,000	0,000	0,000	0,000	0,000	0,000	0,000	5,000	0,000	0,000	0,000	0,000	0,000	0,000
415	Упаковка из разнородных полимерных материалов, загрязненная пестицидами 4 класса опасности	43819406524	0,000	0,800	0,000	0,000	0,000	0,000	0,000	0,000	0,000	0,000	0,000	0,800	0,000	0,000	0,000	0,000	0,000	0,000
416	Тара из разнородных полимерных материалов, загрязненная удобрениями	43819411524	0,000	2,450	0,000	0,000	0,000	0,000	0,000	0,000	0,000	0,000	0,000	0,000	0,000	0,000	2,450	0,000	0,000	0,000
417	Тара из разнородных полимерных материалов, загрязненная нефтепродуктами (содержание менее 15 %)	43819512524	0,000	3,500	0,000	0,000	0,000	0,000	0,000	0,000	0,000	0,000	0,000	3,500	0,000	0,000	0,000	0,000	0,000	0,000
418	Отходы тары из незагрязненных полимерных материалов в смеси незагрязненные	43819901724	0,000	0,158	0,000	0,000	0,000	0,000	0,000	0,000	0,000	0,000	0,000	0,158	0,000	0,000	0,000	0,000	0,000	0,000
419	Отходы пленки и ленты полипропиленовые, утратившие потребительские свойства	43832111514	0,000	2,000	0,000	0,000	0,000	0,000	0,000	0,000	0,000	0,000	2,000	0,000	0,000	0,000	0,000	0,000	0,000	0,000
420	Отходы прочих изделий из пластмасс незагрязненные	43890000000	0,084	0,000	0,000	0,000	0,000	0,000	0,000	0,000	0,000	0,000	0,000	0,000	0,000	0,000	0,000	0,000	0,000	0,084
421	Отходы посуды одноразовой из разнородных полимерных материалов, загрязненной пищевыми продуктами	43894111524	0,000	1,043	0,000	0,000	0,000	0,000	0,000	0,000	0,000	0,000	0,000	0,000	1,043	0,000	0,000	0,000	0,000	0,000
422	Катализатор алюмохромовый с содержанием хрома менее 7,0 % отработанный	44100404494	0,000	0,000	0,000	0,000	0,000	0,000	0,000	0,000	0,000	0,000	0,000	0,000	0,000	0,000	0,000	0,000	0,000	0,000
423	Катализатор на основе оксида алюминия с содержанием железа менее 2,0 % отработанный	44101203494	0,000	11,480	0,000	0,000	0,000	0,000	0,000	0,000	0,000	0,000	0,000	0,000	0,000	0,000	0,000	0,000	11,480	0,000
424	Катализатор марганцево-медный, содержащий оксид меди, отработанный	44190101494	0,000	1,720	0,000	0,000	0,000	0,000	0,000	0,000	0,000	0,000	0,000	1,720	0,000	0,000	0,000	0,000	0,000	0,000
425	Катализатор железосодержащий отработанный	44190201494	0,000	115,160	0,000	0,000	0,000	0,000	0,000	0,000	0,000	0,000	0,000	115,160	0,000	0,000	0,000	0,000	0,000	0,000

1	2	2	3	3	4	4	5	5	6	6	7	7	8	8	9	9	10	10	11	11
426	Цеолит, отработанный при осушке газа, в том числе углеводородных	44210321494	0,000	0,420	0,000	0,000	0,000	0,000	0,000	0,000	0,000	0,000	0,000	0,000	0,000	0,000	0,000	0,000	0,000	0,420	0,000
427	Силикагель отработанный, загрязненный нефтью и нефтепродуктами (содержание нефтепродуктов менее 15%)	44250312294	0,000	0,280	0,000	0,000	0,000	0,000	0,000	0,000	0,000	0,000	0,000	0,000	0,280	0,000	0,000	0,000	0,000	0,000	0,000
428	Уголь активированный отработанный, загрязненный нефтепродуктами (содержание нефтепродуктов менее 15 %)	44250401204	0,000	8,580	0,000	0,000	0,000	0,000	0,000	0,000	0,000	0,000	0,000	0,000	0,000	0,000	0,000	0,000	0,000	8,580	0,000
429	Уголь активированный отработанный, загрязненный нефтепродуктами (содержание нефтепродуктов менее 15%)	44250402204	0,000	4,253	0,000	0,000	0,000	0,000	0,000	0,000	0,000	0,000	0,000	0,000	0,413	0,000	3,840	0,000	0,000	0,000	0,000
430	Уголь активированный отработанный, загрязненный оксидами железа и нефтепродуктами (суммарное содержание менее 15 %)	44250403204	0,000	5,400	0,000	0,000	0,000	0,000	0,000	0,000	0,000	0,000	0,000	0,000	0,000	0,000	0,000	0,000	0,000	5,400	0,000
431	Уголь активированный отработанный, загрязненный галогенированными органическими веществами (содержание менее 15 %)	44250411204	0,000	7,660	0,000	0,000	0,000	0,000	0,000	0,000	0,000	0,000	0,000	0,000	0,000	0,000	0,050	0,000	0,000	7,610	0,000
432	Ионообменные смолы отработанные, загрязненные метилдиэтаноламином (содержание менее 10 %)	44250601204	0,000	0,000	0,000	0,000	0,000	0,000	0,000	0,000	0,000	0,000	0,000	0,000	0,000	0,000	0,000	0,000	0,000	0,000	0,000
433	Угольные фильтры отработанные, загрязненные нефтепродуктами (содержание нефтепродуктов менее 15 %)	44310102324	0,000	0,243	0,015	0,000	0,000	0,000	0,000	0,000	0,015	0,000	0,000	0,000	0,243	0,000	0,000	0,000	0,000	0,000	0,000
434	Угольные фильтры отработанные, загрязненные нефтепродуктами (содержание нефтепродуктов менее 15%)	44310102354	0,000	0,000	0,000	0,000	0,000	0,000	0,000	0,000	0,000	0,000	0,000	0,000	0,000	0,000	0,000	0,000	0,000	0,000	0,000
435	Фильтры полипропиленовые, утратившие потребительские свойства, незагрязненные	44312211524	0,000	2,100	0,000	0,000	0,000	0,000	0,000	0,000	0,000	0,000	0,000	0,000	2,100	0,000	0,000	0,000	0,000	0,000	0,000
436	Ткань фильтровальная шерстяная, загрязненная оксидами магния и кальция в количестве не более 5 %	44321102624	0,000	0,233	0,000	0,000	0,000	0,000	0,000	0,000	0,000	0,000	0,000	0,000	0,000	0,000	0,233	0,000	0,000	0,000	0,000
437	Ткань фильтровальная [illegible], загрязненная оксидами магния и кальция в количестве не более 5%	44321103624	0,000	0,000	0,100	0,000	0,000	0,000	0,000	0,000	0,000	0,000	0,000	0,000	0,000	0,000	0,000	0,000	0,000	0,100	0,000
438	Ткань фильтровальная из полиэфирного волокна при очистке воздуха отработанная	44322101624	0,000	1,103	0,100	0,000	0,000	0,000	0,000	0,000	0,000	0,000	0,000	0,000	0,000	0,002	1,301	0,000	0,000	0,100	0,000
439	Ткань фильтровальная из полимерных волокон отработанная, загрязненная пылью синтетических алюмосиликатов	44322103614	0,000	0,000	0,000	0,000	0,000	0,000	0,000	0,000	0,000	0,000	0,000	0,000	0,000	0,000	0,000	0,000	0,000	0,000	0,000
440	Ткань фильтровальная из разнородных материалов, загрязненная минеральными удобрениями (не более 15 %), содержащими азот, фосфор и калий	44329001624	0,000	4,299	0,000	0,000	0,000	0,000	0,000	0,000	0,000	0,000	0,000	0,000	0,000	0,000	4,299	0,000	0,000	0,000	0,000
441	Ткань фильтровальная из разнородных материалов, загрязненная минеральными удобрениями (не более 15%), содержащими азот, фосфор и калий	44329001424	0,000	0,000	2,300	0,000	0,000	0,000	0,000	0,000	0,000	0,000	0,000	0,000	0,000	0,000	0,000	0,000	0,000	2,300	0,000
442	Фильтры волокнистые на основе полипропиленовых волокон, загрязненные нефтепродуктами (содержание нефтепродуктов менее 15 %)	44351102614	0,000	0,000	0,000	0,000	0,000	0,000	0,000	0,000	0,000	0,000	0,000	0,000	0,000	0,000	0,000	0,000	0,000	0,000	0,000
443	Зернистые фильтровальные материалы отработанные	44370000000	0,000	0,000	0,000	0,000	0,000	0,000	0,000	0,000	0,000	0,000	0,000	0,000	0,000	0,000	0,000	0,000	0,000	0,000	0,000
444	Фильтровальные и поглотительные отработанные массы (на основе алюмосиликатов) загрязненные	44370399294	0,000	0,060	0,000	0,000	0,000	0,000	0,000	0,000	0,000	0,000	0,000	0,000	0,000	0,000	0,060	0,000	0,000	0,000	0,000
445	Отходы асбестовой бумаги	45532101204	0,000	0,100	0,000	0,000	0,000	0,000	0,000	0,000	0,000	0,000	0,000	0,000	0,000	0,000	0,100	0,000	0,000	0,000	0,000
446	Трубы, муфты из асбоцемента, утратившие потребительские свойства, незагрязненные	45511001514	0,000	49,740	49,700	0,000	0,000	0,000	0,000	0,000	0,000	0,000	0,000	0,000	0,000	0,000	49,740	0,000	49,700	0,000	0,000
447	Лом и отходы прочих изделий из асбоцемента незагрязненные	45511099514	0,000	270,000	2 885,300	0,000	0,000	0,000	0,000	0,000	0,000	0,000	0,000	0,000	0,000	0,000	270,000	0,000	2 885,300	0,000	0,000
448	Отходы резиноасбестовых изделий (паронит, шайбы и прокладки из паронита, детали резиноасбестовые), листов асбестовых и изделий из них, текстиля армированного	45570000000	0,000	0,000	0,000	0,000	0,000	0,000	0,000	0,000	0,000	0,000	0,000	0,000	0,000	0,000	0,000	0,000	0,000	0,000	0,000
449	Отходы резиноасбестовых изделий незагрязненные	45570000714	0,000	0,348	37,000	0,000	0,000	0,000	0,000	0,000	0,100	0,000	0,000	0,000	0,248	0,000	0,001	0,000	37,000	0,000	0,000
450	Изделия из фрикционных материалов на основе асбеста, используемые для тормозов, сцеплений или аналогичных устройств, отработанные	45590101614	0,000	0,000	0,000	0,000	0,000	0,000	0,000	0,000	0,000	0,000	0,000	0,000	0,000	0,000	0,000	0,000	0,000	0,000	0,000
451	Отходы абразивных материалов в виде пыли	45620051424	0,000	4,956	0,000	0,000	0,000	0,000	0,000	0,000	0,000	0,000	0,000	0,000	0,000	0,000	4,956	0,000	0,000	0,000	0,000
452	Отходы абразивных материалов в виде порошка	45620052414	0,000	0,535	2 033,700	0,000	0,000	0,000	0,000	0,000	0,000	0,000	0,000	0,000	0,000	0,000	0,535	0,000	2 033,700	0,003	0,000
453	Отходы шлаковаты незагрязненные	45711101204	0,000	456,382	333,100	0,000	0,000	0,000	0,000	0,000	0,000	0,000	0,000	0,000	0,000	0,000	456,382	0,000	333,100	0,000	0,000
454	Отходы базальтового волокна и материалов на его основе	45711201204	0,000	144,510	30,500	0,000	0,000	0,000	0,000	0,000	0,000	0,000	0,000	0,000	0,000	0,000	144,510	0,000	30,500	0,000	0,000
455	Отходы прочих теплоизоляционных материалов на основе минерального волокна незагрязненные	45711901204	0,000	2,514	0,000	0,000	0,000	0,000	0,000	0,000	0,000	0,000	0,000	0,000	0,000	0,000	2,514	0,000	0,000	0,000	0,000
456	Отходы прочих теплоизоляционных материалов на основе минерального волокна незагрязненные	45711901204	0,000	0,100	2 380,900	0,000	0,000	0,000	0,000	0,000	0,000	0,000	0,000	0,000	0,000	0,000	0,100	0,000	2 380,900	0,000	0,000
457	Перлит вспученный, утративший потребительские свойства, незагрязненный	45720101204	0,000	0,000	0,000	0,000	0,000	0,000	0,000	0,000	0,000	0,000	0,000	0,000	0,000	0,000	0,000	0,000	0,000	0,000	0,000
458	Лом и отходы, содержащие незагрязненные черные металлы в виде изделий, кусков, несортированные	46101001205	0,000	0,000	0,000	0,000	0,000	0,000	0,000	0,000	0,000	0,000	0,000	0,000	0,000	0,000	0,000	0,000	0,000	0,000	0,000
459	Отходы, содержащие незагрязненные черные металлы (в том числе чугунную и/или стальную пыль), несортированные	46101003204	0,000	0,400	0,000	0,000	0,000	0,000	0,000	0,000	0,000	0,000	0,000	0,400	0,000	0,000	0,000	0,000	0,000	0,000	0,000
460	Лом и отходы черных металлов в виде изделий, кусков, содержащих пластмассовые фрагменты, в смеси	46102111204	0,000	0,005	0,000	0,000	0,000	0,000	0,000	0,000	0,000	0,000	0,000	0,005	0,000	0,000	0,000	0,000	0,000	0,000	0,000
461	Лом и отходы, содержащие несортированные цветные и черные металлы в виде изделий	46201192204	0,000	0,000	0,000	0,000	0,000	0,000	0,000	0,000	0,000	0,000	0,000	0,000	0,000	0,000	0,000	0,000	0,000	0,000	0,000
462	Лом и отходы незагрязненные, содержащие медные сплавы в виде изделий, кусков, несортированные	46210001205	0,000	0,000	0,000	0,000	0,000	0,000	0,000	0,000	0,000	0,000	0,000	0,000	0,000	0,000	0,000	0,000	0,000	0,000	0,000
463	Отходы, содержащие алюминий (в том числе алюминиевую пыль), несортированные	46220099204	0,000	0,180	0,000	0,000	0,000	0,000	0,000	0,000	0,000	0,000	0,180	0,000	0,000	0,000	0,000	0,000	0,000	0,000	0,000
464	Лом и отходы изделий из никеля и никелевых сплавов незагрязненные	46260001514	0,097	0,000	0,178	0,000	0,135	0,000	0,000	0,000	0,000	0,000	0,000	0,135	0,000	0,000	0,000	0,000	0,000	0,140	0,000
465	Лом и отходы никеля и никелевых сплавов в кусковой форме незагрязненные	46260002214	0,000	0,000	0,000	0,000	0,000	0,000	0,000	0,000	0,000	0,000	0,000	0,000	0,000	0,000	0,000	0,000	0,000	0,000	0,000
466	Лом и отходы олова несортированные	46270099204	0,000	0,000	1,047	0,000	0,937	0,000	0,000	0,000	0,000	0,000	0,000	0,937	0,000	0,000	0,000	0,000	0,000	0,115	0,000
467	Лом и отходы изделий, содержащих цветные и черные металлы, с преимущественным содержанием алюминия и железа	46751321204	0,000	0,010	0,006	0,000	0,000	0,000	0,000	0,000	0,000	0,000	0,000	0,010	0,000	0,006	0,000	0,000	0,000	0,000	0,000
468	Лом и отходы черных металлов, загрязненные нефтепродуктами (содержание нефтепродуктов менее 15%)	46810102204	0,000	5,803	0,000	0,000	0,000	0,000	0,000	0,000	0,000	0,000	0,000	5,743	0,000	0,000	0,000	0,000	0,000	0,000	0,000
469	Лом и отходы изделий из черных металлов, загрязненные лакокрасочными материалами (содержание лакокрасочных материалов менее 5%)	46810131304	0,000	0,092	0,000	0,000	0,000	0,000	0,000	0,000	0,000	0,000	0,000	0,092	0,000	0,005	0,000	0,000	0,000	0,000	0,000

1	2	2	3	3	4	4	5	5	6	6	7	7	8	8	9	9	10	10	11	11
470	Тара из черных металлов, загрязненная нефтепродуктами (содержание нефтепродуктов менее 15%)	46811102514	0,000	8,390	0,200	0,000	0,150	0,000	0,100	0,000	0,000	0,000	0,000	8,110	0,645	0,060	0,184	0,000	0,100	0,000
471	Тара из черных металлов, загрязненная лакокрасочными материалами (содержание менее 5 %)	46811202514	1,034	13,047	0,220	0,000	0,000	3,700	3,700	0,000	0,000	0,000	0,000	0,434	2,340	0,300	0,400	0,000	0,110	0,051
472	Тара из черных металлов, загрязненная лакокрасочными материалами (содержание менее 5%)	46811202514	0,000	5,432	2 277,400	0,000	0,000	0,000	0,000	0,000	0,020	0,000	0,000	6,199	0,395	0,000	5,018	0,000	2 277,400	0,000
473	Тара из черных металлов, загрязненная порошками металлов и/или оксидов металлов	46811631514	0,000	0,440	0,000	0,000	0,600	0,000	0,000	0,000	0,000	0,000	0,000	0,600	0,000	0,000	0,000	0,000	0,000	0,000
474	Тара из черных металлов, загрязненная поверхностно-активными веществами	46811941514	0,000	0,040	0,000	0,000	0,040	0,000	0,000	0,000	0,000	0,000	0,000	0,040	0,000	0,000	0,040	0,000	0,000	0,000
475	Тара алюминиевая загрязненная	46821100000	0,000	0,000	0,000	0,000	0,000	0,000	0,000	0,000	0,000	0,000	0,000	0,000	0,000	0,000	0,000	0,000	0,000	0,000
476	Лом изделий из алюминия и его сплавов, загрязненный нефтепродуктами (содержание нефтепродуктов менее 15 %)	46871211204	28,333	0,000	3 104,319	0,000	3 611,650	0,000	0,000	0,000	0,000	0,000	0,000	3 011,650	0,000	0,000	0,000	0,000	0,000	121,002
477	Лампы ртутные, ртутно-кварцевые, люминесцентные, утратившие потребительские свойства	47110101521	0,000	0,000	0,000	0,000	0,000	0,000	0,000	0,000	0,000	0,000	0,000	0,000	0,000	0,000	0,000	0,000	0,000	0,000
478	Оборудование компьютерное, электронное, оптическое, утратившее потребительские свойства	48100000000	0,000	0,000	0,000	0,000	0,000	0,000	0,000	0,000	0,000	0,000	0,000	0,000	0,000	0,000	0,000	0,000	0,000	0,000
479	Платы электронные компьютерные, утратившие потребительские свойства	48112111524	0,001	0,020	0,006	0,000	0,000	0,000	0,000	0,000	0,000	0,000	0,000	0,020	0,006	0,000	0,000	0,000	0,000	0,001
480	Платы электронные (кроме компьютерных), утратившие потребительские свойства	48112191524	0,009	0,002	0,000	0,000	0,000	0,000	0,000	0,009	0,000	0,009	0,000	0,002	0,000	0,000	0,009	0,000	0,000	0,000
481	Диски магнитные жесткие компьютерные, утратившие потребительские свойства	48113111524	0,061	0,025	0,059	0,000	0,001	0,000	0,000	0,000	0,000	0,000	0,000	0,025	0,101	0,000	0,000	0,000	0,000	0,019
482	Компьютеры и периферийное оборудование, утратившие потребительские свойства	48120000000	0,000	0,000	0,000	0,000	0,000	0,000	0,000	0,000	0,000	0,000	0,000	0,000	0,000	0,000	0,000	0,000	0,000	0,000
483	-	48120101524	0,000	0,000	0,000	0,000	0,000	0,000	0,000	0,000	0,000	0,000	0,000	0,000	0,000	0,000	0,000	0,000	0,000	0,000
484	Системный блок компьютера, утративший потребительские свойства	48120101524	6,129	19,749	14,447	0,000	0,708	0,000	0,000	0,000	3,144	0,000	1,643	13,873	9,213	0,091	0,135	0,000	0,000	14,224
485	-	48120201524	0,000	0,000	0,000	0,000	0,000	0,000	0,000	0,000	0,000	0,000	0,000	0,000	0,000	0,000	0,000	0,000	0,000	0,000
486	Принтеры, сканеры, многофункциональные устройства (МФУ), утратившие потребительские свойства	48120201524	3,456	15,060	11,811	0,000	0,500	0,000	0,000	0,000	7,884	0,000	0,777	13,605	6,432	0,025	0,062	0,000	0,000	4,160
487	Проекторы, подключаемые к компьютеру, утратившие потребительские свойства	48120211524	0,024	0,000	0,110	0,000	0,000	0,000	0,000	0,000	0,000	0,000	0,000	0,000	0,054	0,000	0,000	0,000	0,000	0,080
488	Картриджи печатающих устройств с содержанием тонера менее 7 % отработанные	48120302524	0,633	13,720	2,751	0,100	0,750	0,000	0,000	0,000	0,896	0,000	0,907	11,442	2,954	0,081	1,853	0,000	0,000	1,173
489	Картриджи печатающих устройств с содержанием тонера менее 7% отработанные	48120302524	0,001	2,626	0,000	0,000	0,000	0,000	0,000	0,000	0,000	0,000	1,313	0,559	0,732	0,010	0,023	0,000	0,000	0,001
490	Клавиатура, манипулятор "мышь" с соединительными проводами, утратившие потребительские свойства	48120401524	0,000	1,139	0,000	0,000	0,000	0,000	0,000	0,000	0,000	0,000	0,350	0,761	0,007	0,010	0,021	0,000	0,000	0,000
491	Клавиатура, манипулятор "мышь" с соединительными проводами, утратившие потребительские свойства	48120401524	0,000	3,007	4,054	0,000	0,000	0,000	0,000	0,000	0,000	0,600	0,070	2,264	0,444	0,000	0,243	0,000	0,000	0,000
492	Клавиатура, манипулятор «мышь» с соединительными проводами, утратившие потребительские свойства	48120401524	0,074	1,046	0,318	0,000	0,017	0,000	0,000	0,000	0,117	0,000	0,016	0,788	0,224	0,107	0,041	0,000	0,000	0,149
493	Мониторы компьютерные плазменные, утратившие потребительские свойства	48120501524	0,000	0,024	2,740	0,000	0,000	0,000	0,000	0,000	2,740	0,000	0,000	0,000	0,000	0,924	0,000	0,000	0,000	0,000
494	Мониторы компьютерные жидкокристаллические, утратившие потребительские свойства	48120502524	0,000	5,085	0,863	0,000	0,048	0,000	0,000	0,000	0,000	0,000	0,920	3,599	1,628	0,025	0,034	0,000	0,000	0,318
495	Мониторы компьютерные жидкокристаллические, утратившие потребительские свойства, в сборе	48120502524	1,758	0,719	3,593	0,000	0,392	0,000	0,000	0,000	0,000	0,000	0,000	0,709	2,814	0,000	0,000	0,000	0,000	2,547
496	Мониторы компьютерные электронно-лучевые, утратившие потребительские свойства	48120503524	0,450	0,015	0,000	0,000	0,000	0,000	0,000	0,000	0,000	0,000	0,000	0,015	0,750	0,000	0,000	0,000	0,000	0,500
497	Мониторы компьютерные электронно-лучевые, утратившие потребительские свойства, в сборе	48120503524	0,000	0,391	0,000	0,000	0,000	0,000	0,000	0,000	0,000	0,000	0,023	0,368	0,000	0,000	0,000	0,000	0,000	0,000
498	Компьютеры портативные (ноутбуки), утратившие потребительские свойства	48120611524	0,407	0,117	0,191	0,000	0,021	0,000	0,000	0,000	0,000	0,000	0,006	0,099	0,753	0,000	0,000	0,000	0,000	0,255
499	Компьютер-моноблок, утративший потребительские свойства	48120711524	0,000	0,018	0,000	0,000	0,000	0,000	0,000	0,000	0,000	0,000	0,000	0,018	0,000	0,000	0,000	0,000	0,000	0,000
500	Электронное программно-техническое устройство для приема к оплате платежных карт (pos-терминал), утратившее потребительские свойства	48120913524	0,000	0,009	0,000	0,000	0,000	0,000	0,000	0,000	0,000	0,000	0,000	0,000	0,000	0,009	0,000	0,000	0,000	0,000
501	Источники бесперебойного питания, утратившие потребительские свойства	48121102572	0,000	0,000	0,000	0,000	0,000	0,000	0,000	0,000	0,000	0,000	0,000	0,000	0,000	0,000	0,000	0,000	0,000	0,000
502	Оборудование коммуникационное, утратившее потребительские свойства	48130000000	0,000	0,000	0,006	0,000	0,000	0,000	0,000	0,000	0,000	0,000	0,000	0,600	0,000	0,000	0,000	0,000	0,000	0,000
503	Телефонные и факсимильные аппараты, утратившие потребительские свойства	48132101524	0,660	0,227	1,251	0,000	0,034	0,000	0,000	0,000	0,000	0,040	0,040	0,171	1,070	0,000	0,000	0,000	0,000	0,857
504	Рации портативные, утратившие потребительские свойства	48132221524	0,000	0,014	0,034	0,000	0,000	0,000	0,000	0,000	0,000	0,000	0,000	0,014	0,014	0,000	0,000	0,000	0,000	0,020
505	Модемы, утратившие потребительские свойства	48132311524	0,014	0,007	0,017	0,000	0,003	0,000	0,000	0,000	0,000	0,000	0,000	0,000	0,019	0,001	0,000	0,000	0,000	0,013
506	Коммутаторы, концентраторы сетевые, утратившие потребительские свойства	48133111524	0,011	0,007	0,016	0,000	0,000	0,000	0,000	0,000	0,000	0,000	0,000	0,007	0,015	0,000	0,000	0,000	0,000	0,009
507	Коммутаторы, маршрутизаторы сетевые, утратившие потребительские свойства	48133112524	0,007	0,061	0,007	0,000	0,000	0,000	0,000	0,000	0,000	0,000	0,000	0,011	0,012	0,010	0,000	0,000	0,000	0,002
508	Тюнеры, модемы, серверы, утратившие потребительские свойства	48133211524	0,330	0,030	0,480	0,000	0,000	0,000	0,000	0,000	0,000	0,000	0,000	0,030	0,400	0,000	0,000	0,000	0,000	0,410
509	Антенны, настенные приспособления от [illegible] деталей, утратившие потребительские свойства	48134311524	0,000	0,070	0,000	0,000	0,000	0,000	0,000	0,000	0,000	0,000	0,000	0,050	0,000	0,000	0,000	0,000	0,000	0,000
510	DVD-проигрыватели стационарные и переносные, утратившие потребительские свойства	48143151524	0,000	0,000	0,000	0,000	0,000	0,000	0,000	0,000	0,000	0,000	0,000	0,000	0,000	0,000	0,000	0,000	0,000	0,000
511	Диктофоны профессиональные, утратившие потребительские свойства	48143221524	0,001	0,000	0,001	0,000	0,000	0,000	0,000	0,000	0,000	0,000	0,000	0,000	0,001	0,000	0,000	0,000	0,000	0,001
512	Видеорегистраторы автомобильные, утратившие потребительские свойства	48143341524	0,000	0,000	0,000	0,000	0,000	0,000	0,000	0,000	0,000	0,000	0,000	0,000	0,000	0,000	0,000	0,000	0,000	0,000
513	Датчики и камеры автоматических систем охраны и видеонаблюдения, утратившие потребительские свойства	48143591524	0,001	0,004	0,013	0,000	0,000	0,000	0,000	0,000	0,000	0,000	0,000	0,004	0,014	0,000	0,000	0,000	0,000	0,010
514	Электродвигатели, генераторы, трансформаторы и электрическая распределительная и контрольно-измерительная аппаратура, утратившие потребительские свойства	48210000000	0,000	0,000	0,000	0,000	0,000	0,000	0,000	0,000	0,000	0,000	0,000	0,000	0,000	0,000	0,000	0,000	0,000	0,000
515	Счетчики электрические, утратившие потребительские свойства	48215111524	0,000	0,657	0,001	0,000	0,000	0,000	0,000	0,000	0,000	0,000	0,000	0,454	0,000	0,003	0,000	0,000	0,000	0,001
516	Лом изделий электроустановочных	48295111524	0,000	0,048	0,000	0,000	0,000	0,000	0,000	0,000	0,000	0,000	0,000	0,048	0,000	0,000	0,000	0,000	0,000	0,000

1	2	2	3	3	4	4	5	5	6	6	7	7	8	8	9	9	10	10	11	11
517	Светодиодные лампы, утратившие потребительские свойства	48241501524	0,006	0,104	0,000	0,000	0,000	0,000	0,000	0,000	0,000	0,000	0,000	0,028	0,043	0,010	0,013	0,000	0,000	0,012
518	Светильники со светодиодными элементами в сборе, утратившие потребительские свойства	48242711524	0,003	0,016	0,000	0,000	0,000	0,000	0,000	0,000	0,000	0,000	0,000	0,016	0,001	0,000	0,000	0,000	0,000	0,000
519	Холодильники бытовые, не содержащие озоноразрушающих веществ, утратившие потребительские свойства	48251111524	1,851	0,590	3,401	0,000	0,710	0,000	0,000	0,000	0,000	0,000	0,000	0,390	3,149	0,000	0,000	0,000	0,000	2,115
520	Вентилятор бытовой напольный, утративший потребительские свойства	48251511524	0,000	0,015	0,000	0,000	0,000	0,000	0,000	0,000	0,000	0,000	0,000	0,000	0,000	0,015	0,000	0,000	0,000	0,000
521	Пылесос, утративший потребительские свойства	48252111524	0,858	0,403	0,136	0,000	0,000	0,000	0,000	0,000	0,049	0,000	0,000	0,463	0,148	0,000	0,000	0,000	0,000	0,040
522	Сушилка для рук, утратившая потребительские свойства	48252321524	0,000	0,008	0,004	0,000	0,000	0,000	0,000	0,000	0,000	0,000	0,000	0,006	0,000	0,000	0,000	0,000	0,000	0,088
523	Электрочайник, утративший потребительские свойства	48252411524	0,023	0,024	0,037	0,000	0,000	0,000	0,000	0,000	0,000	0,040	0,004	0,020	0,040	0,000	0,000	0,000	0,000	0,022
524	Электрокофеварка, утратившая потребительские свойства	48252412524	0,000	0,006	0,005	0,000	0,000	0,000	0,000	0,000	0,000	0,000	0,000	0,006	0,009	0,000	0,000	0,000	0,000	0,002
525	Водонагреватель бытовой, утративший потребительские свойства	48252421524	0,104	0,000	0,150	0,000	0,000	0,000	0,000	0,000	0,000	0,000	0,000	0,000	0,149	0,000	0,000	0,000	0,000	0,105
526	Нагреватели электрические трубчатые [illegible], утратившие потребительские свойства	48252651524	0,000	0,012	0,000	0,000	0,000	0,000	0,000	0,000	0,000	0,000	0,000	0,012	0,000	0,000	0,000	0,000	0,000	0,000
527	Печь микроволновая, утратившая потребительские свойства	48252711524	0,051	0,012	0,081	0,000	0,009	0,000	0,000	0,000	0,000	0,000	0,000	0,012	0,096	0,000	0,000	0,000	0,000	0,036
528	Печь электрическая бытовая, утратившая потребительские свойства	48252811524	0,000	0,025	0,000	0,000	0,000	0,000	0,000	0,000	0,000	0,000	0,000	0,020	0,000	0,003	0,000	0,000	0,000	0,000
529	Кулер для воды с охлаждением и нагревом, утративший потребительские свойства	48252911524	0,285	0,032	0,190	0,000	0,010	0,000	0,000	0,000	0,000	0,000	0,000	0,013	0,285	0,026	0,000	0,000	0,000	0,190
530	Плиты газовые бытовые, утратившие потребительские свойства	48255511524	0,000	0,004	0,000	0,000	0,000	0,000	0,000	0,000	0,000	0,000	0,000	0,004	0,000	0,000	0,000	0,000	0,000	0,000
531	Приборы КИП и А и их части, утратившие потребительские свойства	48269111524	0,000	0,015	0,000	0,000	0,000	0,000	0,000	0,000	0,000	0,000	0,000	0,015	0,000	0,000	0,000	0,000	0,000	0,000
532	Кондиционеры бытовые, не содержащие озоноразрушающих веществ, утратившие потребительские свойства	48271311524	0,380	0,450	1,360	0,000	0,060	0,000	0,000	0,000	0,000	0,000	0,000	0,360	1,860	0,000	0,000	0,000	0,000	0,670
533	Сплит-системы кондиционирования бытовые, не содержащие озоноразрушающих веществ, утратившие потребительские свойства	48271511524	0,448	0,023	1,320	0,000	0,000	0,000	0,000	0,000	0,000	0,000	0,000	0,025	1,048	0,000	0,000	0,000	0,000	0,760
534	Морозильные камеры, не содержащие озоноразрушающих веществ, утратившие потребительские свойства	48272141524	0,000	0,000	0,060	0,000	0,000	0,000	0,000	0,000	0,000	0,000	0,000	0,100	0,000	0,000	0,000	0,000	0,000	0,060
535	Калькуляторы, утратившие потребительские свойства	48281211524	0,026	0,017	0,031	0,000	0,000	0,000	0,000	0,000	0,000	0,000	0,000	0,000	0,025	0,011	0,000	0,000	0,006	0,017
536	Контрольно-кассовый аппарат, утративший потребительские свойства	48281311524	0,060	0,025	0,036	0,000	0,000	0,000	0,000	0,000	0,000	0,000	0,000	0,025	0,096	0,000	0,000	0,000	0,000	0,016
537	Счетчики банкнот, утратившие потребительские свойства (кроме ультрафиолетовых)	48281332524	0,006	0,006	0,036	0,000	0,000	0,000	0,000	0,000	0,000	0,000	0,000	0,000	0,031	0,000	0,000	0,000	0,000	0,001
538	Машины копировальные для офисов, утратившие потребительские свойства	48282311524	1,565	0,006	2,230	0,000	0,000	0,000	0,000	0,000	0,000	0,000	0,000	0,000	2,431	0,000	0,000	0,000	0,000	1,365
539	Детали машин копировальных для офисов, утратившие потребительские свойства	48282511524	0,000	0,000	0,001	0,000	0,000	0,000	0,000	0,000	0,000	0,000	0,000	0,000	0,001	0,000	0,000	0,000	0,000	0,001
540	Детекторы валют, утратившие потребительские свойства (кроме ультрафиолетовых)	48289511524	0,004	0,003	0,026	0,000	0,000	0,000	0,000	0,000	0,000	0,000	0,000	0,003	0,024	0,000	0,000	0,000	0,000	0,006
541	Электроинструменты для сверления отверстий и завинчивания крепежных изделий, утратившие потребительские свойства	48291312524	0,009	0,000	0,081	0,000	0,000	0,000	0,000	0,000	0,000	0,000	0,000	0,000	0,050	0,000	0,000	0,000	0,000	0,030
542	Угловая шлифовальная машина, утратившая потребительские свойства	48291113524	0,000	0,002	0,016	0,000	0,000	0,000	0,000	0,000	0,000	0,000	0,000	0,002	0,016	0,000	0,000	0,000	0,000	0,004
543	Выпрямители автоматические, утратившие потребительские свойства	48296611524	0,000	0,000	0,000	0,000	0,000	0,000	0,000	0,000	0,000	0,000	0,000	0,000	0,000	0,000	0,000	0,000	0,000	0,000
544	Бензопила, утратившая потребительские свойства	48452111524	0,000	0,005	0,010	0,000	0,000	0,000	0,000	0,000	0,000	0,000	0,000	0,005	0,000	0,000	0,000	0,000	0,000	0,010
545	Инструмент электромеханический, утративший потребительские свойства	48455311524	0,000	0,010	0,000	0,000	0,000	0,000	0,000	0,000	0,000	0,000	0,000	0,010	0,000	0,000	0,000	0,000	0,000	0,000
546	Огнетушители самосрабатывающие порошковые, утратившие потребительские свойства	48922111524	0,130	0,140	0,163	0,000	0,003	0,000	0,000	0,000	0,000	0,000	0,000	0,140	0,310	0,000	0,000	0,000	0,000	0,043
547	Рукава пожарные из натуральных волокон с резиновым покрытием, утратившие потребительские свойства	48922212524	0,500	0,000	0,000	0,000	0,000	0,000	0,000	0,000	0,000	0,000	0,000	0,000	0,500	0,000	0,000	0,000	0,000	0,000
548	Коробки фильтрующе-поглощающие противогазов, утратившие потребительские свойства	49110201524	0,000	1,955	1 743,200	0,000	0,000	0,000	0,000	0,000	0,000	0,005	0,000	0,000	0,010	0,133	1,780	0,000	1 743,200	0,012
549	Противогазы в комплекте, утратившие потребительские свойства	49110221524	0,000	0,175	0,000	0,000	0,000	0,000	0,000	0,000	0,000	0,000	0,000	0,013	0,162	0,000	0,000	0,000	0,000	0,000
550	Респираторы фильтрующие противогазоаэрозольные, утратившие потребительские свойства	49110321524	0,000	0,116	0,000	0,000	0,000	0,000	0,000	0,000	0,000	0,000	0,000	0,000	0,076	0,000	0,040	0,000	0,000	0,000
551	Средства индивидуальной защиты глаз, рук, органов слуха в смеси, утратившие потребительские свойства	49110511524	0,000	0,209	0,000	0,000	0,000	0,000	0,000	0,000	0,000	0,000	0,000	0,000	0,209	0,000	0,000	0,000	0,000	0,000
552	Отходы мебели деревянной офисной	49211111724	0,040	3,209	0,000	0,000	0,000	0,000	0,000	0,000	0,000	0,000	0,000	3,200	0,000	0,009	0,000	0,000	0,000	0,000
553	Отходы мебели из разнородных материалов	49211181524	0,009	21,909	0,000	0,000	0,000	0,000	0,000	0,000	0,000	0,000	0,000	19,131	0,000	1,778	2,000	0,000	0,000	0,000
554	Зола от сжигания угля малоопасная	61110001404	0,000	24,780	0,000	0,000	0,000	0,000	0,000	0,000	0,000	0,000	0,000	0,680	0,000	0,400	24,100	0,000	0,000	0,000
555	Золошлаковая смесь от сжигания углей малоопасная	61140001204	0,000	3,474	158,200	0,000	0,000	0,000	0,000	0,000	0,000	0,000	0,000	0,000	0,000	0,700	2,774	0,000	158,200	0,000
556	Зола от сжигания лузги подсолнечной	61191001404	0,000	1,300	0,000	0,000	0,000	0,000	0,000	0,000	0,000	0,000	0,000	0,000	0,000	0,800	1,300	0,000	0,000	0,000
557	Золосажевые отложения при очистке оборудования ТЭС, ТЭЦ, котельных малоопасные	61890202204	1 177,582	0,164	0,000	0,000	0,000	0,000	0,000	0,000	0,000	0,000	0,000	0,000	0,000	0,000	0,000	0,164	0,000	1 177,746
558	Песок фильтров очистки природной воды отработанный при водоподготовке	71021011494	0,000	0,130	0,000	0,000	0,000	0,000	0,000	0,000	0,000	0,000	0,000	0,000	0,000	0,000	0,130	0,000	0,000	0,000
559	Сульфоуголь отработанный при водоподготовке	71021201494	0,000	0,000	0,000	0,000	0,000	0,000	0,000	0,000	0,000	0,000	0,000	0,000	0,000	0,000	0,000	0,000	0,000	0,000
560	Фильтры из полипропиленового волокна отработанные при подготовке воды для получения пара	71021301614	0,000	1,000	0,000	0,000	0,000	0,000	0,000	0,000	0,000	0,000	0,000	0,000	0,000	0,000	0,000	0,000	1,600	0,000
561	Фильтрующие элементы из полипропилена и резины, отработанные при водоподготовке, загрязненные преимущественно оксидами железа	71021322524	0,000	4,613	0,000	0,000	0,000	0,000	0,000	0,000	0,000	0,000	0,000	0,000	0,000	0,000	4,613	0,000	0,000	0,000
562	Фильтрующий элемент (сменный модуль) из синтетических сорбционных материалов фильтра очистки водопроводной воды отработанный	71021341524	0,000	0,004	0,000	0,000	0,000	0,000	0,000	0,000	0,000	0,000	0,000	0,000	0,000	0,000	0,004	0,000	0,000	0,000
563	Отходы механической очистки промывных вод при регенерации ионообменных смол от водоподготовки	71090101394	0,000	0,006	0,000	0,000	0,000	0,000	0,000	0,000	0,000	0,000	0,000	0,000	0,000	0,000	0,006	0,000	0,000	0,000
564	Мусор с защитных решеток дождевой (ливневой) канализации	72100001714	0,000	0,870	0,000	0,000	0,000	0,000	0,000	0,000	0,000	0,000	0,000	0,000	0,000	0,000	0,870	0,000	0,000	0,000
565	Осадок очистных сооружений дождевой (ливневой) канализации малоопасный	72110001394	0,000	15,000	0,000	0,000	0,000	0,000	0,000	0,000	0,000	0,000	0,000	0,000	0,000	15,000	0,000	0,000	0,000	0,000
566	Осадок очистных сооружений дождевой (ливневой) канализации практически неопасный	72110002394	0,000	1,200	0,000	0,000	0,000	0,000	0,000	0,000	0,000	0,000	0,000	0,000	1,200	0,000	0,000	0,000	0,000	0,000

1	2	2	3	3	4	4	5	5	6	6	7	7	8	8	9	9	10	10	11	11
567	Отходы (шлам) при очистке сетей, колодцев дождевой (ливневой) канализации	72180001394	9 529,075	26,900	0,000	0,000	0,000	0,000	0,000	0,000	0,000	0,000	0,000	26,900	0,000	9 529,075	0,000	0,000	0,000	0,000
568	Мусор с защитных решеток хозяйственно-бытовой и смешанной канализации малоопасный	72210101714	0,000	12,270	0,000	0,000	0,000	0,000	0,000	0,000	0,000	0,000	0,000	0,000	0,120	0,000	12,150	0,000	0,000	0,000
569	Осадок с песколовок при очистке хозяйственно-бытовых и смешанных сточных вод малоопасный	72210201394	0,000	281,650	197,189	0,000	0,000	0,000	0,000	0,000	0,000	0,000	0,000	150,000	0,000	0,000	319,833	0,000	0,000	0,000
570	Осадок с песколовок и отстойников при механической очистке хозяйственно-бытовых и смешанных сточных вод малоопасный	72210901394	0,000	0,000	0,000	0,000	0,000	0,000	0,000	0,000	0,000	0,000	0,000	0,000	0,000	0,000	0,000	0,000	0,000	0,000
571	Осадки при механической очистке хозяйственно-бытовых и смешанных сточных вод обезвоженные малоопасные	72212111394	0,000	0,000	26,630	0,000	0,000	0,000	0,000	0,000	0,000	0,000	0,000	0,000	0,000	0,000	0,000	26,630	0,000	26,630
572	Ил избыточный биологических очистных сооружений хозяйственно-бытовых и смешанных сточных вод	72220001394	0,000	10,400	0,000	0,000	0,000	0,000	0,000	0,000	0,000	0,000	0,000	0,000	10,400	0,000	0,000	0,000	0,000	0,000
573	Отходы (осадки) после механической и биологической очистки хозяйственно-бытовых и смешанных сточных вод	72225911394	0,000	0,000	0,000	0,000	0,000	0,000	0,000	0,000	0,000	0,000	0,000	0,000	0,000	0,000	0,000	0,000	0,000	0,000
574	Отходы (шлам) при очистке сетей, колодцев хозяйственно-бытовой и смешанной канализации	72280001394	0,000	0,820	0,000	0,000	0,000	0,000	0,000	0,000	0,000	0,000	0,000	0,000	0,000	0,420	0,400	0,000	0,000	0,000
575	Осадок (шлам) механической очистки нефтесодержащих сточных вод, содержащий нефтепродукты в количестве менее 15 %, обводненный	72310101394	0,000	26,545	32,940	0,000	0,000	0,000	0,000	0,000	0,000	0,000	0,000	0,000	59,485	0,000	0,000	0,000	0,000	0,000
576	Осадок (шлам) механической очистки нефтесодержащих сточных вод, содержащий нефтепродукты в количестве менее 15%, обезвоженный	72310101394	0,000	13,500	0,000	0,000	0,000	0,000	0,000	0,000	0,000	0,000	0,000	0,000	13,500	0,000	0,000	0,000	0,000	0,000
577	Осадок механической очистки нефтесодержащих сточных вод, содержащий нефтепродукты в количестве менее 15 %	72310202394	0,000	3,187	0,000	0,000	0,000	0,000	0,000	0,000	0,000	0,000	0,000	0,000	3,000	0,156	0,031	0,000	0,000	0,000
578	Осадок механической очистки смеси сточных вод мойки автомобильного транспорта и дождевых (ливневых) сточных вод	72313111394	0,000	0,000	0,000	0,000	0,000	0,000	0,000	0,000	0,000	0,000	0,000	0,000	0,000	0,000	0,000	0,000	0,000	0,000
579	Осадок (шлам) флотационной очистки нефтесодержащих сточных вод, содержащий нефтепродукты в количестве менее 15%	72330102394	94,603	14,681	0,000	0,000	0,000	0,000	0,000	0,000	0,000	0,000	0,000	0,000	18,630	0,000	0,000	4,651	0,000	105,254
580	Отходы коммунальные, подобные коммунальным на производстве и при предоставлении услуг населению	73000000000	0,000	0,000	209 480,000	0,000	176 943,700	0,000	0,000	0,000	0,000	0,000	0,000	0,000	0,000	0,000	0,000	0,000	32 336,300	170 943,700
581	Мусор от офисных и бытовых помещений организаций несортированный (исключая крупногабаритный)	73100124	0,000	0,200	0,000	0,000	0,000	0,000	0,000	0,000	0,000	0,000	0,000	0,200	0,000	0,000	0,000	0,000	0,000	0,000
582	Отходы из жилищ несортированные (исключая крупногабаритные)	73111001724	0,000	20 388,010	336 230,492	0,000	53 490,257	336,510	0,000	396,330	68 135,487	0,000	13 241,508	8 175,071	870,648	9 961,319	82 067,822	0,000	48 118,740	24 559,707
583	Отходы из жилищ крупногабаритные	73111002215	0,000	21,462	100,960	0,000	0,000	0,000	0,000	0,000	0,000	0,000	0,000	0,000	0,000	0,000	122,022	0,000	0,000	0,000
584	Мусор и смет уличный	73120001724	0,000	461,070	2 474,920	0,000	1 009,330	0,000	0,000	0,000	0,000	0,000	298,540	0,190	1,750	3,460	299,829	0,000	1 559,700	1 090,330
585	Отходы от уборки прибордюрной зоны автомобильных дорог	73120511724	0,000	9,200	0,000	0,000	0,000	0,000	0,000	0,000	0,000	0,000	0,000	0,000	0,000	0,000	9,200	0,000	0,000	0,000
586	Отходы (осадки) из выгребных ям	73210001304	9 529,000	2 982,417	9 471,070	0,000	0,000	0,000	0,000	0,000	0,000	0,000	360,320	2 547,000	9 018,992	9 529,975	0,000	0,000	0,000	300,000
587	Мусор от офисных и бытовых помещений предприятий, организаций, относящийся к твердым коммунальным отходам	73310000000	0,000	32,410	0,000	0,000	0,000	0,000	0,000	0,000	0,000	0,000	0,000	0,000	0,000	0,000	26,400	0,000	5,810	0,000
588	Мусор от офисных и бытовых помещений организаций несортированный (исключая крупногабаритный)	73310001724	0,000	2,240	0,000	0,000	0,000	0,000	0,000	0,000	0,000	0,000	0,000	0,000	0,000	0,000	2,240	0,000	0,000	0,000
589	Мусор от офисных и бытовых помещений организаций несортированный (исключая крупногабаритный)	73310001724	573,460	32 007,039	140 374,197	0,000	46 018,673	0,290	0,000	0,000	28 554,803	0,000	17 877,672	2 670,927	2 580,790	794,980	33 941,991	0,150	27 604,194	20 780,059
590	Мусор от офисных и бытовых помещений организаций практически неопасный	73310002725	0,000	9,750	0,000	0,000	0,000	0,000	0,000	0,000	0,000	0,000	0,000	0,000	0,000	0,000	9,750	0,000	0,000	0,000
591	Мусор от офисных и бытовых помещений организаций несортированный (исключая крупногабаритный)	73310001724	0,000	0,140	0,000	0,000	0,000	0,000	0,000	0,000	0,000	0,000	0,000	0,000	0,000	0,000	0,140	0,000	0,000	0,000
592	Мусор от бытовых помещений судов и прочих плавучих средств, не предназначенных для перевозки пассажиров	73315101724	0,000	13,414	0,000	0,000	0,000	0,000	0,000	0,000	0,000	0,000	0,000	0,000	0,000	0,000	13,414	0,000	0,000	0,000
593	Мусор и смет производственных помещений малоопасный	73321001724	0,000	809,303	890,838	0,000	216,670	0,000	0,000	0,000	24,120	0,000	247,389	0,488	2,870	19,997	761,707	0,000	427,700	216,670
594	Мусор и смет от уборки складских помещений малоопасный	73322001724	0,000	3 046,630	119,980	0,000	24,440	0,000	0,000	0,000	1,800	0,000	1 478,000	1,050	0,000	379,170	1 622,350	0,000	61,800	24,440
595	Смет с территории гаража, автостоянки малоопасный	73331001714	0,000	384,151	1 748,140	0,000	1 352,520	0,000	0,000	0,000	4,320	0,000	327,362	0,000	0,000	0,000	330,989	0,000	119,100	1 352,520
596	Смет с территории автозаправочной станции малоопасный	73331002714	0,000	81,451	434,440	0,000	217,720	0,000	0,000	0,000	0,000	0,000	217,220	0,000	1,020	0,600	78,831	0,000	0,000	217,720
597	Растительные отходы при кошении травы на территории производственных объектов малоопасные	73338101204	0,000	5,000	0,000	0,000	0,000	0,000	0,000	0,000	0,000	0,000	0,000	0,000	0,000	0,000	5,000	0,000	0,000	0,000
598	Смет с территории предприятия малоопасный	73339001714	0,000	546,002	201,338	0,000	107,430	0,000	0,000	0,000	0,000	0,000	5,087	0,000	0,400	3,910	516,487	0,000	0,000	199,120
599	Смет с территории предприятия практически неопасный	73339002715	0,000	141,254	0,000	0,000	0,000	0,000	0,000	0,000	0,000	0,000	0,000	13,200	0,000	0,000	128,054	0,000	0,000	0,000
600	Отходы (мусор) от уборки пассажирских терминалов вокзалов, портов, аэропортов	73412111724	0,000	85,680	0,000	0,000	0,000	0,000	0,000	0,000	0,000	0,000	0,000	0,000	0,000	0,000	85,680	0,000	0,000	0,000
601	Мусор и смет от уборки подвижного состава железнодорожного, автомобильного, воздушного, водного транспорта, относящийся к твердым коммунальным отходам	73420000000	0,000	0,000	0,000	0,000	0,000	0,000	0,000	0,000	0,000	0,000	0,000	0,000	0,000	0,000	0,000	0,000	0,000	0,000
602	Отходы (мусор) от уборки пассажирских вагонов железнодорожного подвижного состава	73420101724	0,000	84,248	0,000	0,000	0,000	0,000	0,000	0,000	0,000	0,000	0,000	0,000	0,000	0,000	84,248	0,000	0,000	0,000
603	Мусор, смет и отходы бортового питания от уборки воздушных судов	73420411724	0,000	0,000	0,000	0,000	0,000	0,000	0,000	0,000	0,000	0,000	0,000	0,000	0,000	0,000	0,000	0,000	0,000	0,000
604	Отходы (мусор) от уборки территории и помещений объектов оптово-розничной торговли	73510000000	0,000	45,000	0,000	0,000	0,000	0,000	0,000	0,000	0,000	0,000	0,000	0,000	0,000	0,000	45,000	0,000	0,000	0,000
605	Отходы (мусор) от уборки территории и помещений объектов оптово-розничной торговли промышленными товарами	73510002725	0,000	41,000	0,000	0,000	0,000	0,000	0,000	0,000	0,000	0,000	0,000	0,000	0,000	0,000	41,000	0,000	0,000	0,000
606	Пищевые отходы кухонь и организаций общественного питания несортированные	73610001305	0,000	5,370	0,000	0,000	0,000	0,000	0,000	0,000	0,000	0,000	0,000	0,000	0,000	0,000	5,370	0,000	0,000	0,000
607	Отходы кухонь и организаций общественного питания несортированные прочие	73610002724	0,000	193,209	0,000	0,000	0,000	0,000	0,000	0,000	0,000	0,000	0,000	0,009	22,389	23,208	146,102	0,000	1,500	0,000
608	Отходы жиров при разгрузке жироуловителей	73610101394	0,000	308,350	116,470	0,000	0,000	0,000	0,000	0,000	17,470	0,000	0,000	391,000	9,425	0,000	0,000	7,600	0,000	7,125
609	Масла растительные отработанные при приготовлении пищи	73611001314	0,000	6,365	0,000	0,000	0,000	0,000	0,000	0,000	0,000	0,000	0,000	0,746	5,559	0,000	0,040	0,000	0,000	0,000
610	Отходы фритюра на основе растительного масла	73611111324	0,000	28,040	0,000	0,000	0,000	0,000	0,000	0,000	0,000	0,000	0,000	28,890	0,030	0,000	0,000	0,000	0,000	0,000
611	Отходы (мусор) от уборки помещений гостиниц, отелей и других мест временного проживания несортированные	73621001724	0,000	2 700,395	11,800	0,000	11,800	0,000	0,000	0,000	0,000	0,000	0,000	1,410	0,000	0,000	2 596,103	0,000	98,340	16,402
612	Отходы (мусор) от уборки территории и помещений учебно-воспитательных учреждений	73710001725	0,000	17,060	0,000	0,000	0,000	0,000	0,000	0,000	0,000	0,000	0,000	0,000	0,000	0,000	17,060	0,000	0,000	0,000

1	2	2	3	3	4	4	5	5	6	6	7	7	8	8	9	9	10	10	11	11
613	Отходы (мусор) от уборки территории и помещений культурно-спортивных учреждений и зрелищных мероприятий	73710002725	0,000	1,499	0,000	0,000	0,000	0,000	0,000	0,000	0,000	0,000	0,000	0,000	0,000	0,000	1,499	0,000	0,000	0,000
614	Отходы (мусор) от уборки помещений парикмахерских, салонов красоты, соляриев	73941001724	0,000	65,119	2,422	0,000	1,450	0,000	0,000	0,000	0,000	0,000	0,000	0,000	0,000	0,000	63,991	0,000	0,000	1,550
615	Отходы ватных дисков, палочек, салфеток с остатками косметических средств	73941131724	0,000	0,067	0,000	0,000	0,000	0,000	0,000	0,000	0,000	0,000	0,000	0,000	0,000	0,000	0,067	0,000	0,000	0,000
616	Отходы (мусор) от уборки полосы отвода и придорожной полосы автомобильных дорог	73991101724	0,000	219,020	414,300	0,000	0,000	0,000	0,000	0,000	0,000	0,000	0,000	0,000	0,000	0,000	219,020	0,000	414,300	0,000
617	Смесь отходов пластмассовых изделий при сортировке твердых коммунальных отходов	74111001724	0,000	0,141	0,000	0,000	0,000	0,000	0,000	0,000	0,000	0,000	0,000	0,000	0,000	0,000	0,141	0,000	0,000	0,000
618	Отходы полиэтилена, извлеченные при сортировке твердых коммунальных отходов	74111421724	0,000	0,000	0,000	0,000	0,000	0,000	0,000	0,000	0,000	0,000	0,000	0,000	0,000	0,000	0,000	0,000	0,000	0,000
619	Отходы пластмасс при демонтаже техники и оборудования, не подлежащие восстановлению	74113441724	0,000	0,000	0,000	0,000	0,000	0,000	0,000	0,000	0,000	0,000	0,000	0,000	0,000	0,000	0,000	0,000	0,000	0,000
620	Отходы (остатки) демонтажа бытовой техники, компьютерного, телевизионного и прочего оборудования, непригодные для получения вторичного сырья	74154311724	0,000	0,436	0,433	0,000	0,433	0,000	0,000	0,000	0,000	0,000	0,000	0,391	0,000	0,043	0,000	0,000	0,000	0,433
621	Остатки от сжигания твердых коммунальных отходов, содержащие преимущественно оксиды кремния, железа и алюминия	74731111204	0,000	13 901,437	0,000	0,000	0,000	0,000	0,000	0,000	0,000	0,000	0,000	0,000	0,000	0,000	13 901,437	0,000	0,000	0,000
622	Отходы газоочистки при сжигании твердых коммунальных отходов малоопасные	74731911404	0,000	3 650,883	0,000	0,000	0,000	0,000	0,000	0,000	0,000	0,000	0,000	0,000	0,000	0,000	3 650,883	0,000	0,000	0,000
623	Зола от сжигания отходов потребления на производстве, подобных коммунальным, в смеси с отходами производства, в том числе нефтесодержащими	74733911404	0,000	0,000	17 552,400	0,000	0,000	0,000	0,000	0,000	0,000	0,000	0,000	0,000	0,000	0,000	0,000	0,000	17 552,400	0,000
624	Лом ртутных, ртутно-кварцевых, люминесцентных ламп термически демеркуризированный	74741111204	0,000	9,470	0,000	0,000	0,000	0,000	0,000	0,000	0,000	0,000	0,000	0,000	0,000	0,000	9,470	0,000	0,000	0,000
625	Отходы при обезвреживании биологических и медицинских отходов	74780000000	0,000	9,070	0,000	0,000	0,000	0,000	0,000	0,000	0,000	0,000	0,000	0,000	9,070	0,000	0,000	0,000	0,000	0,000
626	Зола от сжигания биологических отходов вивариев и отходов содержания лабораторных животных	74781301404	0,000	0,300	1,900	0,000	0,000	0,000	0,000	0,000	0,000	0,000	0,000	0,000	0,000	0,000	0,300	0,000	1,900	0,000
627	Зола от сжигания биологических отходов содержания, убоя и переработки животных	74782101404	0,000	0,000	6,200	0,000	0,000	0,000	0,000	0,000	0,000	0,000	0,000	0,000	0,000	0,000	0,000	0,000	6,200	0,000
628	Зола от сжигания медицинских отходов, содержащая преимущественно оксиды кремния и кальция	74784151494	0,000	16,896	40,176	0,000	0,000	0,000	0,000	0,000	0,000	0,000	0,000	0,000	0,000	15,976	16,896	0,000	24,200	0,000
629	Отходы обезвреживания медицинских отходов классов Б и В (кроме биологических) загрузочным автоклавированием насыщенным водяным паром измельченные, высушенные, содержащие преимущественно текстиль, резину, бумагу, прочие полимерные материалы	74784151715	0,120	0,000	0,000	0,000	0,000	0,000	0,000	0,000	0,000	0,000	0,000	0,000	0,000	0,000	0,120	0,000	0,000	0,000
630	Зола от сжигания отходов бумаги, картона, древесины и продуктов из них, содержащая преимущественно оксиды кальция и магния	74791111404	0,000	0,000	2,300	0,000	0,000	0,000	0,000	0,000	0,000	0,000	0,000	0,000	0,000	0,000	0,000	0,000	2,300	0,000
631	Шламы бурового при горизонтальном, наклонно-направленном бурении с применением бурового раствора глинистого на водной основе малоопасные	81312711394	0,000	0,000	1 769,800	0,000	0,000	0,000	0,000	0,000	0,000	0,000	0,000	0,000	0,000	0,000	0,000	0,000	1 769,800	0,000
632	Мусор от сноса и разборки зданий несортированный	81290101724	5,830	1 141,356	8 834,380	0,000	0,000	0,000	0,000	0,000	0,000	0,000	27,700	0,000	1,300	63,960	3 613,189	0,000	7 271,313	4,040
633	Отходы бетона, загрязненные нефтью или нефтепродуктами в количестве не более 15%	82231113204	0,000	0,000	0,000	0,000	0,000	0,000	0,000	0,000	0,000	0,000	0,000	0,000	0,000	0,000	0,000	0,000	0,000	0,000
634	Отходы затвердевшего строительного раствора в кусковой форме	82240101234	0,000	8,200	3,000	0,000	0,000	0,000	0,000	0,000	0,000	0,000	8,200	0,000	0,000	3,000	0,000	0,000	0,000	0,000
635	Обрезь и лом гипсокартонных листов	83411001204	0,000	0,000	0,000	0,000	0,000	0,000	0,000	0,000	0,000	0,000	0,000	0,000	0,000	0,000	0,000	0,000	0,000	0,000
636	Отходы шпатлевки	82490001294	0,000	0,000	0,000	0,000	0,000	0,000	0,000	0,000	0,000	0,000	0,000	0,000	0,000	0,000	0,000	0,000	0,000	0,000
637	Отходы штукатурки затвердевшей малоопасные	82491111204	0,000	25,200	0,000	0,000	0,000	0,000	0,000	0,000	0,000	0,000	25,200	0,000	0,000	0,000	0,000	0,000	0,000	0,000
638	Отходы битумно-полимерной изоляции трубопроводов	83614131314	0,000	35,000	0,000	0,000	0,000	0,000	0,000	0,000	0,000	0,000	0,000	0,000	35,000	0,000	0,000	0,000	0,000	0,000
639	Отходы рубероида	82621001314	0,000	42,770	24,200	0,000	0,000	0,000	0,000	0,000	0,000	0,000	4,000	0,000	0,000	0,000	36,770	0,000	24,200	0,000
640	Отходы линолеума незагрязненные	82710001314	0,000	5,906	0,000	0,000	0,000	0,000	0,000	0,000	0,000	0,000	0,000	0,000	0,000	0,000	5,906	0,000	0,000	0,000
641	Отходы кровельных и изоляционных материалов в смеси при ремонте кровли зданий и сооружений	82917111314	0,000	0,000	53,300	0,000	0,000	0,000	0,000	0,000	0,000	0,000	0,000	0,000	0,000	0,000	0,000	0,000	53,300	0,000
642	Лом асфальтовых и асфальтобетонных покрытий	83020001714	0,000	924,390	550,908	0,000	0,000	193,500	193,500	0,000	0,000	0,000	0,000	0,000	0,000	0,000	730,890	0,000	550,908	0,000
643	Отходы (мусор) от строительных и ремонтных работ	89000001724	0,000	952,779	2 518,300	0,000	9,600	0,000	0,000	0,000	0,100	0,000	56,000	33,790	94,601	0,000	860,287	0,000	2 454,100	9,600
644	Отходы (остатки) песчано-гравийной смеси при строительных, ремонтных работах	89000002494	0,000	6,801	0,000	0,000	0,000	0,000	0,000	0,000	0,000	0,000	6,800	0,000	0,000	0,000	0,001	0,000	0,000	0,000
645	Инструменты лакокрасочные (кисти, валики), загрязненные лакокрасочными материалами (в количестве менее 5 %)	89111002524	0,000	0,079	0,000	0,000	0,000	0,000	0,000	0,000	0,000	0,000	0,000	0,009	0,010	0,000	0,060	0,000	0,000	0,000
646	Инструменты лакокрасочные (кисти, валики), загрязненные лакокрасочными материалами (в количестве менее 5%)	89113002524	0,000	0,100	0,000	0,000	0,000	0,000	0,000	0,000	0,000	0,000	0,000	0,009	0,000	0,000	0,100	0,000	0,000	0,000
647	Обтирочный материал, загрязненный лакокрасочными материалами на основе алкидных смол	89201101604	0,000	0,009	0,000	0,000	0,000	0,000	0,000	0,000	0,000	0,000	0,000	0,000	0,000	0,000	0,009	0,000	0,000	0,000
648	Обтирочный материал, загрязненный лакокрасочными материалами (в количестве менее 5 %)	89211002604	0,000	0,540	0,000	0,000	0,000	0,000	0,000	0,000	0,000	0,000	0,000	0,000	0,000	0,000	0,540	0,000	0,000	0,000
649	Обтирочный материал, загрязненный лакокрасочными материалами в количестве менее 5%)	89211002604	0,000	0,000	0,500	0,000	0,000	0,000	0,000	0,000	0,000	0,000	0,000	0,000	0,000	0,000	0,000	0,000	0,500	0,000
650	Отходы от зачистки оборудования для транспортирования и хранения нефтепродуктов (содержание нефтепродуктов менее 15%)	91120005334	0,000	6,920	0,000	0,000	0,000	0,000	0,000	0,000	0,000	0,000	0,000	0,000	0,000	0,000	0,000	0,000	6,920	0,000
651	Фильтры очистки жидкого топлива при заправке транспортных средств отработанные (содержание нефтепродуктов менее 15%)	91128112524	0,000	0,006	0,000	0,000	0,000	0,000	0,000	0,000	0,000	0,000	0,000	0,001	0,005	0,000	0,000	0,000	0,000	0,000
652	Мусор от бытовок	91200400010	0,000	0,200	0,000	0,000	0,000	0,000	0,000	0,000	0,000	0,000	0,000	0,000	0,000	0,000	0,200	0,000	0,000	0,000
653	Мусор от бытовых помещений организаций несортированный (исключая крупногабаритный)	91200400010	0,000	1,190	0,000	0,000	0,000	0,000	0,000	0,000	0,000	0,000	0,000	1,190	0,000	0,000	0,000	0,000	0,000	0,000
654	Лом футеровок печей производств химических веществ и химических продуктов	91215001204	0,000	213,580	0,000	0,000	0,000	0,000	0,000	0,000	0,000	0,000	0,000	0,000	0,000	0,000	213,580	0,000	0,000	0,000
655	Лом кислотоупорного кирпича	91300101204	0,000	258,300	64,000	0,000	0,000	0,000	0,000	0,000	0,000	0,000	0,000	0,000	0,000	0,000	258,300	0,000	64,000	0,000
656	Лом углеграфитовых блоков	91340201204	0,000	1,500	1,500	0,000	0,000	0,000	0,000	0,000	0,000	0,000	0,000	0,000	0,000	0,000	1,500	0,000	1,500	0,000
657	Конденсат водно-масляный компрессорных установок (содержание масла менее 15 %)	91870204314	0,000	0,000	0,000	0,000	0,000	0,000	0,000	0,000	0,000	0,000	0,000	0,000	0,000	0,000	0,000	0,000	0,000	0,000
658	Фильтры воздушные электрогенераторных установок отработанные (содержание нефтепродуктов менее 15%)	91861102324	0,000	0,000	0,000	0,000	0,000	0,000	0,000	0,000	0,000	0,000	0,000	0,000	0,000	0,000	0,000	0,000	0,000	0,000

1	2	3	3	3	4	4	5	5	6	6	7	7	8	8	9	9	10	10	11	11
659	Фильтры воздушные дизельных двигателей отработанные	91890511524	0,000	0,000	0,000	0,000	0,000	0,000	0,000	0,000	0,000	0,000	0,000	0,000	0,000	0,000	0,000	0,000	0,000	0,000
660	Отходы производства сварочных и наплавочных работ	91010000000	0,000	0,000	0,000	0,000	0,000	0,000	0,000	0,000	0,000	0,000	0,005	0,000	0,000	0,000	0,000	0,000	0,000	0,000
661	Шлак сварочный	91910002204	0,314	227,859	17,774	0,000	0,000	168,440	168,440	0,000	0,000	0,005	0,000	42,612	2,879	0,170	14,035	0,000	15,674	0,194
662	Шлак сварочный с преимущественным содержанием диоксида кремния	91911121204	0,000	0,000	0,200	0,000	0,000	0,000	0,000	0,000	0,000	0,000	0,000	0,000	0,000	0,000	0,090	0,001	0,280	0,000
663	Отходы разложения карбида кальция при получении ацетилена для газосварочных работ	91911131394	0,000	0,002	0,000	0,000	0,000	0,000	0,000	0,000	0,000	0,000	0,000	0,000	0,000	0,000	0,002	0,000	0,000	0,000
664	Песок, загрязненный нефтью или нефтепродуктами (содержание нефти или нефтепродуктов менее 15 %)	91920102394	0,000	21,129	465,473	0,000	0,000	0,000	0,000	0,010	15,871	0,000	0,230	2,050	4,893	0,000	243,097	0,000	223,001	0,300
665	Песок, загрязненный нефтью или нефтепродуктами (содержание нефти или нефтепродуктов менее 15 %) - 3140230301094	91920102394	0,000	1,500	0,000	0,000	0,000	0,000	0,000	0,000	0,000	0,000	0,000	0,000	0,000	0,000	1,500	0,000	0,000	0,000
666	Песок, загрязненный нефтью или нефтепродуктами (содержание нефти или нефтепродуктов менее 15%)	91920102394	0,000	222,410	10,200	0,000	0,000	0,000	0,000	0,000	0,000	0,000	0,000	0,100	3,110	0,000	219,200	0,000	10,200	0,000
667	Сальниковая набивка асбесто-графитовая промасленная (содержание масла менее 15 %)	91920202604	0,000	0,458	0,000	0,000	0,000	0,000	0,000	0,000	0,000	0,000	0,000	0,000	0,000	0,000	0,458	0,000	0,000	0,000
668	Сальниковая набивка асбесто-графитовая промасленная (содержание масла менее 15%)	91920202604	0,000	0,100	0,000	0,000	0,000	0,000	0,000	0,000	0,100	0,000	0,000	0,000	0,000	0,000	0,000	0,000	0,000	0,000
669	Обтирочный материал, загрязненный нефтью или нефтепродуктами (содержание нефти или нефтепродуктов менее 15 %)	91920402604	0,230	107,422	20,387	0,000	0,000	0,660	0,000	0,000	31,186	0,000	0,140	5,536	36,483	7,316	68,070	0,000	0,000	0,669
670	Обтирочный материал, загрязненный нефтью или нефтепродуктами (содержание нефти или нефтепродуктов менее 15%)	91920402604	0,073	26,522	4 144,400	0,000	0,000	0,000	0,000	0,000	0,058	0,000	0,000	0,172	3,639	0,563	22,054	0,000	4 144,400	0,117
671	Обтирочный материал, загрязненный нефтепродуктами и бериллием (содержание нефтепродуктов менее 15%, содержание бериллия менее 1%)	91920432604	0,000	0,052	0,000	0,000	0,000	0,000	0,000	0,000	0,000	0,000	0,000	0,000	0,000	0,000	0,052	0,000	0,000	0,000
672	Опилки и стружка древесные, загрязненные нефтью или нефтепродуктами (содержание нефти или нефтепродуктов менее 15%)	91920502394	0,000	23,392	7,715	0,000	0,000	0,000	0,000	0,000	7,500	0,000	0,000	7,500	0,032	0,000	16,075	0,000	0,000	0,000
673	Опилки и стружка древесные, загрязненные нефтью или нефтепродуктами (содержание нефти или нефтепродуктов менее 15%)	91920502394	0,000	0,849	0,000	0,000	0,000	0,000	0,000	0,000	0,000	0,000	0,000	0,000	0,000	0,000	0,849	0,000	0,000	0,000
674	Отходы твердых производственных материалов, загрязненные прочими веществами, не вошедшие в блоки 3 - 4, 6 - 8	91970000000	0,000	0,000	0,000	0,000	0,000	0,000	0,000	0,000	0,000	0,000	0,000	0,000	0,000	0,000	0,001	0,000	0,000	0,000
675	Аккумуляторы никель-железные отработанные неповрежденные, с электролитом	92013001532	0,000	0,000	0,000	0,000	0,000	0,000	0,000	0,000	0,000	0,000	0,000	0,000	0,000	0,000	0,000	0,000	0,000	0,000
676	Тормозные колодки отработанные без накладок асбестовых	92031001525	0,000	0,036	0,000	0,000	0,000	0,000	0,000	0,000	0,000	0,000	0,000	0,001	0,000	0,015	0,000	0,000	0,000	0,000
677	Тормозные колодки отработанные с остатками накладок асбестовых	92031002524	0,000	2,485	0,183	0,000	0,000	0,000	0,000	0,000	0,000	0,000	0,000	1,664	0,136	0,231	1,164	0,000	0,000	0,031
678	Тормозные колодки с остатками накладок, не содержащих асбест, отработанные	92031003524	0,000	0,000	0,000	0,000	0,000	0,000	0,000	0,000	0,000	0,000	0,000	0,001	0,000	0,000	0,000	0,000	0,000	0,000
679	Шины автомобильные отработанные	92111000000	0,000	0,003	0,000	0,000	0,000	0,000	0,000	0,000	0,000	0,000	0,000	0,003	0,000	0,000	0,000	0,000	0,000	0,000
680	Шины пневматические автомобильные отработанные	92111001504	10,807	262,335	371,461	0,000	0,000	441,400	445,400	0,000	0,000	0,000	54,426	99,955	121,731	64,059	0,500	54,360	0,000	58,454
681	Камеры пневматических шин автомобильных отработанные	92112001504	3,010	2,499	2,891	0,000	0,000	0,340	0,240	0,000	0,006	0,000	3,818	0,233	0,380	0,531	0,006	0,000	0,000	3,000
682	Покрышки пневматических шин отработанные	92113000000	0,000	0,000	0,000	0,000	0,000	0,000	0,000	0,000	0,008	0,000	0,000	0,000	0,000	0,000	0,000	0,100	0,000	0,000
683	Покрышки пневматических шин с тканевым кордом отработанные	92113001504	8,041	89,708	13,865	0,000	0,000	0,000	0,000	0,000	0,394	0,000	22,169	49,044	12,015	10,939	0,842	0,000	0,000	18,277
684	Покрышки отработанные	92113002504	0,000	0,000	0,000	0,000	0,000	0,000	0,000	0,000	0,000	0,000	0,000	0,000	0,000	0,000	0,000	0,000	0,000	0,000
685	Покрышки пневматических шин с металлическим кордом отработанные	92113002504	58,429	414,271	139,292	0,000	0,000	0,000	0,000	0,000	0,000	0,000	143,691	219,186	32,118	35,667	5,580	9,148	0,000	65,569
686	Покрышки пневматических шин с металлическим кордом отработанные	92113002504	96,418	66,667	0,000	0,000	0,000	0,600	0,600	0,000	0,000	0,000	0,000	103,539	5,084	13,129	3,787	0,000	0,000	37,944
687	-	92130111524	0,000	0,000	0,000	0,000	0,000	0,000	0,000	0,000	0,000	0,000	0,000	0,000	0,000	0,000	0,000	0,000	0,000	0,000
688	Фильтры воздушные автотранспортных средств отработанные	92130101524	0,035	12,347	2,411	0,000	0,000	0,000	0,000	0,000	1,342	0,000	0,140	1,683	2,308	0,291	2,837	0,001	0,000	0,146
689	Фильтры очистки масла автотранспортных средств отработанные	92130201523	0,000	0,009	0,000	0,000	0,000	0,000	0,000	0,000	0,000	0,000	0,000	0,000	0,009	0,000	0,000	0,000	0,000	0,000
690	Фильтры угольные системы вентиляции салона автотранспортных средств отработанные	92131121524	0,000	0,001	0,000	0,000	0,000	0,000	0,000	0,000	0,000	0,000	0,000	0,000	0,001	0,000	0,000	0,000	0,000	0,000
691	Сиденья при демонтаже автотранспортных средств	92152111524	0,000	0,000	0,000	0,000	0,000	0,000	0,000	0,000	0,000	0,000	0,000	0,000	0,000	0,000	0,000	0,000	0,000	0,000
692	Наполнитель полиуретановый сидений автомобильных при демонтаже автотранспортных средств	92152121514	0,000	0,000	0,000	0,000	0,000	0,000	0,000	0,000	0,000	0,000	0,000	0,000	0,000	0,000	0,000	0,000	0,000	0,000
693	Текстильные материалы сидений автомобильных в смеси, утратившие потребительские свойства	92152171604	0,000	0,000	2,600	0,000	0,000	0,000	0,000	0,000	0,000	0,000	0,000	0,000	0,000	0,000	0,000	0,000	2,600	0,000
694	Бамперы автомобильные, утратившие потребительские свойства	92152211524	0,000	1,443	1,109	0,000	0,000	0,000	0,000	0,000	0,000	0,000	0,000	0,000	1,443	0,000	0,000	0,000	1,109	0,000
695	Детали автомобильные из разнородных пластмасс в смеси, в том числе галогенсодержащих, утратившие потребительские свойства	92152411704	0,000	0,638	0,000	0,000	0,000	0,000	0,000	0,000	0,000	0,000	0,000	0,000	0,638	0,000	0,000	0,000	0,000	0,000
696	Стекло автомобильное при демонтаже автотранспортных средств	92152611514	0,000	0,000	2,300	0,000	0,000	0,000	0,000	0,000	0,000	0,000	0,000	0,000	0,000	0,000	0,000	0,000	2,300	0,000
697	Отходы очистки железнодорожных грузовых вагонов от остатков неметаллической нерастворимой или малорастворимой минеральной продукции	92211101204	0,000	0,000	0,000	0,000	0,000	0,000	0,000	0,000	0,000	0,000	0,000	0,000	0,000	0,000	0,000	0,000	0,000	0,000
698	Отходы очистки железнодорожных грузовых вагонов от остатков минеральных удобрений	92211102204	0,000	215,135	0,000	0,000	0,000	215,135	215,135	0,000	0,000	0,000	0,000	0,000	0,000	0,000	0,000	0,000	0,000	0,000
699	Фильтры воздушные двигателей железнодорожного подвижного состава отработанные	92222102524	0,000	0,006	0,000	0,000	0,000	0,000	0,000	0,000	0,000	0,000	0,000	0,000	0,006	0,000	0,000	0,000	0,000	0,000
700	Шины и покрышки пневматические для использования в авиации отработанные	92311111524	0,000	0,040	0,000	0,000	0,000	0,000	0,000	0,000	0,000	0,000	0,000	0,000	0,040	0,000	0,000	0,000	0,000	0,000
701	Грунт, загрязненный нефтью или нефтепродуктами (содержание нефти или нефтепродуктов менее 15 %)	93110003394	0,000	0,000	9 516,300	0,000	0,000	0,000	0,000	0,000	9 516,300	0,000	0,000	0,000	0,000	0,000	0,000	0,000	0,000	0,000
702	Грунт, загрязненный нефтью или нефтепродуктами (содержание нефти или нефтепродуктов менее 15%)	93110003394	2 190,100	8 637,600	0,000	0,000	0,000	0,000	0,000	0,000	0,000	0,000	0,000	9 516,300	27,200	0,000	0,000	0,000	0,000	1 295,400
703	Боны полипропиленовые, отработанные при локализации и ликвидации разливов нефти или нефтепродуктов (содержание нефти и нефтепродуктов менее 15%)	93121112514	0,000	0,000	0,000	0,000	0,000	0,000	0,000	0,000	0,000	0,000	0,000	0,000	0,000	0,000	0,000	0,000	0,000	0,000
704	Отходы растворов гидроксида натрия с pH = 9,0 - 10,0 при технических испытаниях и измерениях	94110103104	0,000	0,000	0,000	0,000	0,000	0,000	0,000	0,000	0,000	0,000	0,000	0,000	0,000	0,000	0,000	0,000	0,000	0,000

1	2	2	3	3	4	4	5	5	6	6	7	7	8	8	9	9	10	10	11	11
705	Отходы растворов гидроксида натрия с рН = 9,0 - 10,0 при технических испытаниях и измерениях	94110103104	0,000	0,000	0,000	0,000	0,000	0,000	0,000	0,000	0,000	0,000	0,000	0,000	0,000	0,000	0,000	0,000	0,000	0,000
706	Отходы водных растворов неорганических солей щелочных металлов при технических испытаниях и измерениях	94140191104	24,700	23,580	23,700	0,000	0,000	0,000	0,000	0,000	0,000	0,000	0,000	0,000	0,000	0,480	22,500	13,700	24,100	33,900
707	Отходы при аналитическом контроле содержания йода в ...	94221301104	0,000	0,006	0,000	0,000	0,000	0,000	0,000	0,000	0,000	0,000	0,000	0,000	0,000	0,000	0,000	0,000	0,006	0,000
708	Отходы полиакриламида, загрязнённого нефтяными маслами при технических испытаниях	94261522413	0,000	0,000	0,000	0,000	0,000	0,000	0,000	0,000	0,000	0,000	0,000	0,000	0,000	0,000	0,000	0,000	0,000	0,000
709	Растворы солей при совместном сливе неорганических кислот и щелочей, отработанные при технических испытаниях и измерениях	94931011104	177,200	25,400	25,400	0,000	0,000	0,000	0,000	0,000	0,000	0,000	0,000	0,000	0,000	0,000	25,400	25,400	31,900	550,700
710	Бой стеклянной химической посуды	94901113204	0,000	0,000	0,000	0,000	0,000	0,000	0,000	0,000	0,000	0,000	0,000	0,000	0,000	0,000	0,000	0,000	0,000	0,000
711	Мусор от помещений лаборатории	94901181204	0,000	0,500	0,000	0,000	0,000	0,000	0,000	0,000	0,000	0,000	0,000	0,000	0,000	0,000	0,500	0,000	0,600	0,000
712	V класс	-	1 276 320,047	912 183,836	8 157 714,289	0,000	37 502,922	346 987,375	208 226,078	9 727,140	78,928	15,000	7 741 347,227	176 088,364	4 207,488	5 019,914	267 359,899	1 118,044	440 923,039	1 259 667,096
713	Отходы при выращивании зерновых и зернобобовых культур	11110000000	0,000	201,500	0,000	0,000	0,000	0,000	0,000	0,000	0,000	0,000	0,000	201,500	0,000	0,000	0,000	0,000	0,000	0,000
714	Стебли кукурузы	11111004235	0,000	1 250,000	0,000	0,000	0,000	1 100,000	1 100,000	0,000	0,000	0,000	0,000	150,000	0,000	0,000	0,000	0,000	0,000	0,000
715	Обертка кукурузных початков	11111541235	0,000	10,000	0,000	0,000	0,000	0,000	0,000	0,000	0,000	0,000	0,000	10,000	0,000	0,000	0,000	0,000	0,000	0,000
716	Стержни кукурузных початков	11111542205	0,000	50,000	0,000	0,000	0,000	0,000	0,000	0,000	0,000	0,000	0,000	50,000	0,000	0,000	0,000	0,000	0,000	0,000
717	Отходы от механической очистки и сортировки зерна (зерновые отходы)	11112000000	0,000	357,300	0,000	0,000	0,000	325,300	325,300	0,000	0,000	0,000	0,000	32,000	0,000	0,000	0,000	0,000	0,000	0,000
718	Зерноотходы твердой пшеницы	11112001493	0,240	35 297,354	0,000	0,000	0,000	32 233,373	27 496,348	0,000	0,000	0,000	730,100	2 333,320	0,000	0,000	0,311	0,000	0,000	0,490
719	Зерноотходы мягкой пшеницы	11112002493	0,000	1,500	0,000	0,000	0,000	1,500	1,500	0,000	0,000	0,000	0,000	0,000	0,000	0,000	0,000	0,000	0,000	0,000
720	Зерноотходы кукурузы	11112004493	0,000	1 357,680	0,000	0,000	0,000	1 347,680	1 347,680	0,000	0,000	0,000	0,000	10,000	0,000	0,000	0,000	0,000	0,000	0,000
721	Зерноотходы ячменя	11112005493	0,000	30,290	0,000	0,000	0,000	30,290	30,290	0,000	0,000	0,000	0,000	0,000	0,000	0,000	0,000	0,000	0,000	0,000
722	Зерноотходы овса	11112007493	0,000	248,430	0,000	0,000	0,000	0,000	0,000	0,000	0,000	0,000	0,000	248,430	0,000	0,000	0,000	0,000	0,000	0,000
723	Зерноотходы проса	11112009493	0,000	1,150	0,000	0,000	0,000	0,000	0,000	0,000	0,000	0,000	0,000	0,000	0,000	0,000	0,000	1,150	0,000	1,190
724	Зерноотходы гречихи	11112011493	0,000	75,584	0,000	0,000	0,000	0,000	0,000	0,000	0,000	0,000	0,000	75,384	0,000	0,000	0,000	0,000	0,000	0,000
725	Зерноотходы прочих зерновых культур	11112014493	0,000	2,000	2,849	0,000	0,000	0,000	0,000	0,000	0,000	0,000	0,000	0,000	0,000	0,000	4,449	0,000	0,000	0,000
726	Зерноотходы прочих зернобобовых культур (овощей бобовых сушеных)	11112015493	0,000	1 162,119	0,000	0,000	0,000	0,000	0,000	0,000	0,000	0,000	0,000	1 162,119	0,000	0,000	0,000	0,000	0,000	0,000
727	Отходы механической очистки зерновых культур в смеси	11112811495	0,000	24,000	0,000	0,000	0,000	0,000	0,000	0,000	0,000	0,000	0,000	0,000	0,000	0,000	24,000	0,000	0,000	0,000
728	Ботва от корнеплодов, другие подобные растительные остатки при выращивании овощей	11121001235	0,000	4 899,130	9 351,812	0,000	0,010	140,000	140,000	0,000	0,000	0,000	0,000	3,000	0,000	0,000	9 037,631	0,000	5 070,331	0,000
729	Отходы грибницы при выращивании грибов	11131002235	0,000	260,909	0,000	0,000	0,000	0,000	0,000	0,000	0,000	0,000	0,000	260,909	0,000	0,000	0,000	0,000	0,000	0,000
730	Растительные остатки при выращивании цветов, загрязнённые землей	11141111235	0,000	0,000	184,800	0,000	0,000	0,000	0,000	0,000	0,000	0,000	0,000	0,000	0,000	0,000	0,000	0,000	184,800	0,000
731	Субстраты минераловатные для тепличного растениеводства отработанные	11191131613	0,000	151,700	247,416	0,000	0,000	0,000	0,000	0,000	0,000	0,000	0,000	0,000	0,000	0,000	277,408	0,000	123,708	0,000
732	Навоз крупного рогатого скота перепревший	11211002295	600,000	52 154,019	0,000	0,000	165,900	41 943,829	30 074,029	183,000	0,000	0,000	0,000	345,410	0,000	50,340	16,500	0,000	400,000	10 000,000
733	Навоз свиней перепревший	11231002295	0,000	843,194	0,000	0,000	0,000	842,264	579,134	0,000	0,000	0,000	0,000	102,940	0,000	0,000	0,100	0,000	0,000	0,000
734	Навоз мелкого рогатого скота	11241000000	0,000	0,000	2,400	0,000	0,000	0,000	0,000	0,000	0,000	0,000	2,400	0,000	0,000	0,000	0,040	0,000	0,000	0,000
735	Навоз мелкого рогатого скота перепревший	11241002295	0,000	7 743,130	0,000	0,000	0,000	7 733,710	2 495,810	0,000	0,000	0,000	0,000	0,000	0,000	0,000	27,430	0,000	0,000	0,000
736	Навоз пушных зверей перепревший	11291102295	0,000	330,000	0,000	0,000	0,000	0,000	0,000	0,000	0,000	0,000	0,000	0,000	0,000	0,000	0,000	0,000	0,000	310,000
737	Отходы при прочих работах и услугах в сельском хозяйстве	11400000000	0,000	0,024	0,000	0,000	0,000	0,000	0,000	0,000	0,000	0,000	0,000	0,000	0,024	0,000	0,457	0,000	0,000	0,000
738	-	15211001215	0,000	14,200	0,000	0,000	0,000	0,000	0,000	0,000	0,000	0,000	0,000	0,000	0,000	0,000	14,200	0,000	0,000	0,000
739	Отходы сучьев, ветвей, вершинок от лесоразработок	15211001215	0,000	208,192	144,100	0,000	0,000	19,420	0,000	0,000	0,000	0,000	0,000	13,060	0,000	0,000	134,712	0,000	344,100	0,000
740	Отходы корчевания пней	15211002215	0,000	3,600	5,000	0,000	0,000	0,000	0,000	0,000	0,000	0,000	0,000	0,000	0,000	0,000	3,600	0,000	5,000	0,000
741	Щепа древесная	15231005215	0,000	11,200	232,700	0,000	0,000	0,000	0,000	0,000	0,000	0,000	0,000	0,000	0,000	0,000	11,290	0,000	232,700	0,000
742	Отходы малоценной древесины (хворост, валежник, обломки стволов)	15411001215	0,000	11,300	396,400	0,000	0,000	0,000	0,000	0,000	0,000	0,000	0,000	0,000	0,000	0,000	11,300	0,000	396,400	0,000
743	Гравийно-галечные вскрышные породы практически неопасные	20012101405	0,000	0,000	169,300	0,000	0,000	0,000	0,000	0,000	0,000	0,000	0,000	0,000	0,000	0,000	0,000	0,000	169,300	0,000
744	Отсев каменного угля в виде крошки	21131001495	0,000	0,600	0,000	0,000	0,000	0,000	0,000	0,000	0,000	0,000	0,000	0,000	0,000	0,001	0,600	0,000	0,000	0,000
745	Отходы известняка, доломита и мела в кусковой форме практически неопасные	23111201215	0,000	0,480	2,500	0,000	0,000	0,000	0,000	0,000	0,000	0,000	0,000	0,000	0,000	0,000	0,440	0,000	2,500	0,000
746	Отсев известняковых, доломитовых, меловых частиц с размером частиц не более 5 мм практически неопасный	23111203405	0,000	0,009	0,000	0,000	0,000	0,000	0,000	0,000	0,000	0,000	0,000	0,000	0,000	0,000	0,009	0,000	0,000	0,000
747	Щебень известняковый, доломитовый некондиционный практически неопасный	23111204405	0,000	0,000	4,700	0,000	0,000	0,000	0,000	0,000	0,000	0,000	0,000	0,000	0,000	0,000	0,000	0,000	4,700	0,000
748	Отходы гипса в кусковой форме	23112201215	0,000	26,714	1 912,800	0,000	0,000	0,000	0,000	0,000	0,000	0,000	0,000	0,000	0,150	0,000	26,564	0,000	1 912,800	0,000
749	Глинисто-солевые шламы	23221003393	291,160	29,319	70,000	0,000	0,000	0,000	0,000	0,000	0,000	0,000	0,000	0,000	0,000	0,000	29,319	70,000	0,000	361,500
750	Остатки подсластителей и ароматизаторов при производстве пищевых продуктов	30113511293	0,000	0,739	0,000	0,000	0,000	0,000	0,000	0,000	0,000	0,000	0,000	0,000	0,739	0,000	0,000	0,000	0,000	0,000
751	Сметки сахара при производстве пищевых продуктов	30113321493	0,000	0,635	0,000	0,000	0,000	0,000	0,000	0,000	0,000	0,000	0,000	0,000	0,000	0,000	0,635	0,000	0,000	0,000
752	Очистки овощного сырья	30113203295	0,000	17,497	0,000	0,000	0,000	0,000	0,000	0,000	0,000	0,000	0,000	0,000	0,000	0,000	17,497	0,000	0,000	0,000
753	Осадок (ил) земляной от промывки овощей (свеклы, картофеля и т.д.)	30113204293	0,000	54,470	0,000	0,000	0,000	0,000	0,000	0,000	0,000	0,000	0,000	0,000	0,000	0,000	54,470	0,000	0,000	0,000
754	Отходы мойки подсолнечника	30114111293	0,000	2 554,700	0,000	0,000	0,000	0,000	0,000	0,000	0,000	0,000	0,000	2 554,700	0,000	0,000	0,000	0,000	0,000	0,000
755	Лузга подсолнечная	30114121493	26,188	38 772,248	0,000	0,000	0,000	3 379,300	3 279,300	0,000	0,000	0,000	0,000	35 279,310	0,000	0,000	93,110	46,314	0,000	46,316
756	Жмых подсолнечный	30114131293	0,000	2 744,000	0,000	0,000	0,000	2 744,000	2 744,000	0,000	0,000	0,000	0,000	0,000	0,000	0,000	0,000	0,000	0,000	0,000
757	Шрот подсолнечный	30114141295	590,534	32 027,200	0,000	0,000	0,000	0,000	0,000	0,000	0,000	0,000	0,000	32 043,120	0,000	0,000	0,000	514,608	0,000	514,409
758	Сыворотка при свертывании молока	30115721315	0,000	0,700	0,000	0,000	0,000	0,000	0,000	0,000	0,000	0,000	0,000	0,000	0,000	0,000	0,700	0,000	0,000	0,000
759	Отходы подготовки сырья при производстве кисломолочных продуктов	30115411315	0,000	0,500	0,000	0,000	0,000	0,000	0,000	0,000	0,000	0,000	0,000	0,000	0,000	0,000	0,500	0,000	0,000	0,000
760	Осадок очистки смеси сточных вод производства молочной продукции и хозяйственно-бытовых сточных вод	30115721395	0,000	60,696	0,000	0,000	0,000	0,000	0,000	0,000	0,000	0,000	0,000	0,000	18,980	0,000	41,716	0,000	0,000	0,000
761	Отходы тары бумажной и полимерной в смеси при фасовке молочной продукции	30115961525	0,000	0,692	0,000	0,000	0,000	0,000	0,000	0,000	0,000	0,000	0,192	0,000	0,000	0,000	0,100	0,000	0,000	0,000
762	Пыль мучная	30116111425	0,000	2 476,033	895,380	0,000	0,000	240,251	36,377	0,000	0,000	0,000	0,000	1 555,845	0,000	0,955	869,790	9,192	895,380	9,192
763	Отходы от механической очистки зерна	30116112495	0,000	4 716,455	0,000	0,000	0,000	4 794,231	3 647,377	0,000	0,000	0,000	1 474,040	392,176	0,000	15,400	189,406	0,000	0,000	0,000
764	Лузга гречневая	30116132495	0,000	50,000	0,000	0,000	0,000	0,000	0,000	0,000	0,000	0,000	50,000	0,000	0,000	0,000	0,000	0,000	0,000	0,000
765	Лузга просяная	30116134495	0,000	3,500	0,000	0,000	0,000	3,500	3,500	0,000	0,000	0,000	0,000	0,000	0,000	0,000	0,000	0,000	0,000	0,000
766	Отходы дробления и резки зерновой	30116144495	0,000	24,500	0,000	0,000	0,000	24,500	24,500	0,000	0,000	0,000	0,000	0,000	0,000	0,000	0,000	0,000	0,000	0,000
767	Смесь угля активированного, перлита и кизельгура, отработанных при фильтрации сиропов в производстве крахмальной патоки	30116247335	0,000	0,343	0,686	0,000	0,000	0,000	0,000	0,000	0,000	0,000	0,000	0,000	0,000	0,000	0,686	0,000	0,343	0,000
768	Отходы мучки рисовой	30117114495	0,000	0,500	0,000	0,000	0,000	0,500	0,300	0,000	0,000	0,000	0,000	0,000	0,000	0,000	0,800	0,000	0,000	0,000
769	Технологические потери муки	30117120000	0,000	0,000	0,000	0,000	0,000	0,000	0,000	0,000	0,000	0,000	0,000	0,000	0,000	0,000	0,000	0,000	0,000	0,000
770	Технологические потери муки пшеничной	30117121495	0,000	124,081	8,209	0,000	0,000	72,979	60,646	0,000	0,000	0,000	0,000	6,897	0,000	14,101	34,704	0,000	4,600	0,000
771	Технологические потери муки ржаной	30117123495	0,000	0,734	0,000	0,000	0,000	0,000	0,000	0,000	0,000	0,000	0,000	0,330	0,000	0,234	0,180	0,000	0,000	0,000

1	2	2	3	3	4	4	5	5	6	6	7	7	8	8	9	9	10	10	11	11
772	Технологические потери муки пшеничной, ржаной и овсяной в смеси	30117120495	0,000	1,600	0,000	0,000	0,000	0,000	0,000	0,000	0,000	0,000	0,000	0,000	0,000	0,000	1,600	0,000	0,000	0,000
773	Отходы отрубей и высевок (пшеничных и ржаных)	30117901495	0,000	0,000	0,000	0,000	0,000	0,000	0,000	0,000	0,000	0,000	0,000	0,000	0,000	0,000	0,000	0,000	0,000	0,000
774	Отходы теста	30117902395	0,000	13,511	0,000	0,000	0,000	3,080	0,181	0,000	0,000	0,000	0,000	1,986	0,000	0,000	8,264	0,000	0,000	0,000
775	Хлебная крошка	30117903295	0,000	21,571	0,000	0,000	0,000	2,603	0,010	0,000	0,000	0,000	0,000	14,988	0,000	1,316	2,764	0,000	0,000	0,000
776	Дрожжи хлебопекарные отработанные	30117904105	0,000	0,021	0,000	0,000	0,000	0,000	0,000	0,000	0,000	0,000	0,000	0,000	0,000	0,000	0,021	0,000	0,000	0,000
777	Скорлупа от куриных яиц	30117905295	0,000	4,323	0,000	0,000	0,000	0,000	0,000	0,000	0,000	0,000	0,000	0,000	0,000	2,610	1,713	0,000	0,000	0,000
778	Свекловичные хвосты (хвостики свеклы)	30118112205	0,000	120,000	0,000	0,000	0,000	120,000	0,000	0,000	0,000	0,000	0,000	0,000	0,000	0,000	0,000	0,000	0,000	0,000
779	Жом свекловичный прессованный	30118115293	0,000	147,300	0,000	0,000	0,000	0,000	0,000	0,000	0,000	0,000	0,000	147,300	0,000	0,000	0,000	0,000	0,000	0,000
780	Известковый шлам при очистке свекловичного сока в сахарном производстве	30118116395	0,000	170,000	0,000	0,000	0,000	170,000	0,000	0,000	0,000	0,000	0,000	0,000	0,000	0,000	0,000	0,000	0,000	0,000
781	Отходы фильтрации при дефекации свекловичного сока (дефекат)	30118117395	0,000	287,900	0,000	0,000	0,000	0,000	0,000	0,000	0,000	0,000	0,000	0,000	0,000	0,000	0,000	0,000	0,000	287,900
782	Ткань фильтровальная из натуральных волокон, отработанная при очистке сахарного сиропа	30118171605	0,000	1,720	3,440	0,000	0,000	0,000	0,000	0,000	0,000	0,000	0,000	0,000	0,000	0,000	3,440	0,000	1,720	0,000
783	Отходы производства готовых пищевых продуктов и блюд	30138300000	0,000	84,269	0,000	0,000	0,000	0,000	0,000	0,000	0,000	0,000	0,000	0,000	84,269	0,000	0,009	0,000	0,000	0,000
784	Последрожжевая барда	30121102393	0,000	199 315,349	0,000	0,000	0,000	198 108,000	198 108,000	0,000	0,000	0,000	0,000	1 207,340	0,000	0,000	0,000	0,000	0,000	0,000
785	Гребни виноградные	30122001205	0,000	99,200	0,000	0,000	0,000	90,445	90,445	0,000	0,000	0,000	0,000	0,000	0,000	0,000	8,761	0,000	0,000	0,000
786	Выжимки сладкие	30122002295	0,000	183,810	0,000	0,000	0,000	160,146	160,146	0,000	0,000	0,000	0,000	0,000	0,000	0,000	23,664	0,000	0,000	0,000
787	Дрожжевые осадки отжатые	30122004295	0,000	1,250	0,000	0,000	0,000	0,000	0,000	0,000	0,000	0,000	0,000	0,000	0,000	0,000	1,250	0,000	0,000	0,000
788	Фильтры из минеральных материалов и картона, отработанные при фильтрации виноматериалов	30122613615	0,000	22,400	0,000	0,000	0,000	0,000	0,000	0,000	0,000	0,000	0,000	0,000	0,000	0,000	22,400	0,000	0,000	0,000
789	Зерновая оболочка солода	30124002495	0,000	6,183	0,000	0,000	0,000	0,000	0,000	0,000	0,000	0,000	0,000	6,183	0,000	0,000	0,000	0,000	0,000	0,000
790	Дробина солодовая (пивная)	30124005295	0,000	1 118,931	0,000	0,000	0,000	0,000	0,000	0,000	0,000	0,000	507,200	611,731	0,000	0,000	0,000	0,000	0,000	0,000
791	Дробина хмелевая	30124006295	0,000	2,823	0,000	0,000	0,000	0,000	0,000	0,000	0,000	0,000	0,000	2,823	0,000	0,000	0,000	0,000	0,000	0,000
792	Дрожжи пивные отработанные	30124007395	0,000	15,980	0,000	0,000	0,000	0,000	0,000	0,000	0,000	0,000	0,000	15,980	0,000	0,000	0,000	0,000	0,000	0,000
793	Кизельгур, отработанный при фильтрации пива	30124511495	0,000	3,135	0,000	0,000	0,000	0,000	0,000	0,000	0,000	0,000	0,000	0,100	0,000	0,000	3,035	0,000	0,000	0,000
794	Фильтры картонные, отработанные при фильтрации пива	30124521605	0,000	0,011	0,000	0,000	0,000	0,000	0,000	0,000	0,000	0,000	0,000	0,000	0,000	0,000	0,011	0,000	0,000	0,000
795	Картон фильтровальный отработанный при производстве безалкогольных напитков	30129511605	0,000	9,900	0,000	0,000	0,000	0,000	0,000	0,000	0,000	0,000	0,000	0,000	0,000	0,000	9,900	0,000	0,000	0,000
796	Картон фильтровальный, отработанный при производстве безалкогольных напитков	30129511605	0,000	0,672	0,672	0,000	0,000	0,000	0,000	0,000	0,000	0,000	0,000	0,672	0,000	0,000	0,672	0,000	0,000	0,000
797	Пух хлопковый	30211103235	0,000	30,100	29,000	0,000	0,000	0,000	0,000	0,000	0,000	0,000	0,000	0,000	0,000	0,000	30,100	0,000	29,000	0,000
798	Отходы перемотки и вязания	30213131235	0,000	2,700	0,000	0,000	0,000	0,000	0,000	0,000	0,000	0,000	0,000	0,000	0,000	0,000	2,700	0,000	0,000	0,000
799	Отходы синтетических нитей и волокон	30214104235	0,000	0,000	0,040	0,000	0,000	0,000	0,000	0,000	0,000	0,000	0,000	0,000	0,000	0,000	0,030	0,000	0,030	0,000
800	Путанка шерстяных волокон	30221201235	0,000	1,300	0,000	0,000	0,000	0,000	0,000	0,000	0,000	0,000	0,000	0,000	0,000	0,000	1,300	0,000	0,000	0,000
801	Обрезь валяльно-войлочной продукции	30229221235	0,000	0,126	0,000	0,000	0,000	0,000	0,000	0,000	0,000	0,000	0,000	0,000	0,000	0,000	0,126	0,000	0,000	0,000
802	Обрезки и обрывки хлопчатобумажных тканей	30311101235	0,000	57,220	1,930	0,000	0,000	0,000	0,000	0,000	0,000	0,000	0,000	4,000	0,100	0,000	53,244	0,000	1,930	0,000
803	Обрезки и обрывки шерстяных тканей	30311103235	0,000	6,340	0,000	0,000	0,000	0,000	0,000	0,000	0,000	0,000	0,000	0,000	0,000	0,000	6,340	0,000	0,000	0,000
804	Обрезки и обрывки смешанных тканей	30311109235	0,000	101,463	10,464	0,000	0,000	30,400	0,000	0,000	0,000	0,000	4,339	0,000	1,810	0,464	88,951	0,000	5,712	0,000
805	Обрезки и обрывки тканей из полиамидного волокна	30311121235	0,000	0,543	0,000	0,000	0,000	0,000	0,000	0,000	0,000	0,000	0,000	0,000	0,000	0,000	0,543	0,000	0,000	0,000
806	Обрезь кожи при раскрое одежды	30312301295	0,000	0,000	10,950	0,000	0,000	0,000	0,000	0,000	0,000	0,000	0,000	0,000	0,000	0,000	5,475	0,000	5,475	0,000
807	Отходы производства меховых изделий	30320000000	0,000	0,091	0,000	0,000	0,000	0,000	0,000	0,000	0,000	0,000	0,000	0,000	0,000	0,000	0,091	0,000	0,000	0,000
808	Лицевой лоскут от меховых шкурок	30321001295	0,000	1 255,113	0,000	0,000	0,000	0,000	0,000	0,000	0,000	0,000	0,000	0,000	0,000	0,000	1 255,113	0,000	0,000	0,000
809	Подземный лоскут от шубных овчин	30321002295	0,000	0,309	0,000	0,000	0,000	0,000	0,000	0,000	0,000	0,000	0,000	0,000	0,000	0,000	0,309	0,000	0,000	0,000
810	Скорняжный лоскут от меховых шкурок	30321001295	0,000	31,733	0,000	0,000	0,000	0,000	0,000	0,000	0,000	0,000	0,000	0,000	1,640	0,000	30,093	0,000	0,000	0,000
811	Скорняжный лоскут от шубных овчин	30322002295	0,000	5,000	0,000	0,000	0,000	0,000	0,000	0,000	0,000	0,000	0,000	0,000	0,000	0,000	5,000	0,000	0,000	0,000
812	Мездра	30411100000	0,000	0,000	0,000	0,000	0,000	0,000	0,000	0,000	0,000	0,000	0,000	0,000	0,000	0,000	0,000	0,000	0,000	0,000
813	Мездра голевая	30411102395	0,000	323,100	3,000	0,000	0,000	0,000	0,000	0,000	0,000	0,000	0,000	0,000	0,000	0,000	325,000	0,000	1,300	0,000
814	Обрезки кожевенные	30431100000	0,000	2,116	0,000	0,000	0,000	0,000	0,000	0,000	0,000	0,000	0,000	0,117	0,000	0,000	0,000	0,000	0,000	2,399
815	Обрезь кож хромового дубления	30431102295	0,000	17,500	0,000	0,000	0,000	0,000	0,000	0,000	0,000	0,000	0,000	0,000	0,000	0,000	17,500	0,000	0,000	0,000
816	Обрезь жесткого комбинированного товара	30431103295	0,000	24,739	0,000	0,000	0,000	0,000	0,000	0,000	0,000	0,000	0,000	0,000	0,000	0,000	24,739	0,000	0,000	0,000
817	Обрезь натуральной чистой древесины	30522004215	0,000	342,905	1 480,324	0,000	0,000	23,900	0,000	0,000	0,450	0,000	0,000	124,676	0,000	1,360	377,274	0,000	1 484,461	0,000
818	Опилки натуральной чистой древесины	30523001435	0,000	100,149	19,270	0,000	0,000	0,300	0,200	0,000	0,000	0,000	0,000	0,000	0,000	0,500	103,149	0,000	15,930	0,000
819	Стружка натуральной чистой древесины	30523002225	0,000	13,436	0,000	0,000	0,000	0,000	0,000	0,000	0,000	0,000	0,000	0,000	0,000	0,000	13,436	0,000	0,000	0,000
820	Опилки и стружка натуральной чистой древесины несортированные	30529111205	3,560	443,936	3,100	0,000	0,000	108,559	3,102	0,000	0,000	0,000	1,700	35,170	0,000	0,121	279,370	0,000	3,100	1,376
821	Прочие несортированные древесные отходы из натуральной чистой древесины	30529191205	0,000	110,042	241,500	0,000	0,000	14,655	0,000	0,000	0,000	0,000	0,000	1,540	0,000	0,000	93,987	0,000	241,500	0,000
822	Опилки и пыль при обрезке листов фанеры и шпона	30531921495	0,000	45,100	322,300	0,000	0,000	0,000	0,000	0,000	0,000	0,000	0,000	0,000	0,000	0,000	45,100	0,000	322,300	0,000
823	Опилки и пыль при опиловке и шлифовке листов фанеры и шпона	30531922495	0,000	1,862	0,000	0,000	0,000	0,000	0,000	0,000	0,000	0,000	0,000	0,000	0,000	0,000	1,862	0,000	0,000	0,000
824	Отходы кородревесные несортированные при подготовке технологической щепы для варки целлюлозы при ее производстве	30611161205	0,000	10,800	0,000	0,000	0,000	0,000	0,000	0,000	0,000	0,000	0,000	0,000	0,000	0,000	10,800	0,000	0,000	0,000
825	Отходы бумаги от резки и штамповки	30612121295	0,000	2,012	0,000	0,000	0,000	0,000	0,000	0,000	0,000	0,000	0,000	0,000	0,000	0,000	2,012	0,000	0,000	0,000
826	Отходы картона от резки и штамповки	30612141295	0,000	1,090	0,000	0,000	0,000	0,000	0,000	0,000	0,000	0,000	0,000	1,000	0,000	0,000	0,090	0,000	0,000	0,000
827	Срыв картона	30612142295	0,000	3,215	0,000	0,000	0,000	0,000	0,000	0,000	0,000	0,000	3,215	0,000	0,000	0,000	0,000	0,000	0,000	0,000
828	Обрезь гофрокартона	30612143295	0,000	14,960	32,000	0,000	0,000	0,000	0,000	0,000	0,000	0,000	0,000	0,960	0,000	0,000	14,000	0,000	32,000	0,000
829	Отходы бумаги при изготовлении печатной продукции	30712211605	0,000	1,998	0,000	0,000	0,000	0,000	0,000	0,000	0,000	0,000	0,000	0,000	0,000	0,000	1,998	0,000	0,000	0,000
830	Отходы брошюровочно-переплетной и отделочной деятельности	30713100000	0,000	6,360	0,000	0,000	0,000	0,000	0,000	0,000	0,000	0,000	0,000	0,000	0,000	0,000	6,360	0,000	0,000	0,000
831	Бой закаленных стекол неокрашенных	31231431205	0,000	0,325	0,000	0,000	0,000	0,000	0,000	0,000	0,000	0,000	0,000	0,000	0,000	0,000	0,325	0,000	0,000	0,000
832	Шлам минеральный от газоочистки производства кремния	31231452395	0,000	357,192	633,120	0,000	0,000	356,392	39,632	0,000	0,000	0,000	0,000	316,560	0,000	0,000	317,560	0,000	0,000	0,000
833	Отходы производства прочих химикатов, не вошедшие в другие группы	31231900000	0,000	70,000	0,000	0,000	0,000	0,000	0,000	0,000	0,000	0,000	0,000	0,000	0,000	70,000	0,000	0,000	0,000	0,000
834	Отходы разложения природных фосфатов серной кислотой (фосфогипс) нейтрализованные при производстве фосфорной кислоты	31224111395	1 116 273,880	0,000	0,000	0,000	0,000	0,000	0,000	0,000	0,000	0,000	0,000	0,000	0,000	0,000	0,000	0,000	0,000	1 116 273,880
835	Отходы производства полимеров винилацетата или прочих сложных виниловых эфиров и прочих виниловых полимеров в первичных формах	31532000000	0,000	3,000	0,000	0,000	0,000	0,000	0,000	0,000	0,000	0,000	0,000	0,000	0,000	0,000	3,000	0,000	0,000	0,000
836	Брак полипропиленового волокна и нитей	31912000235	0,000	8,040	0,000	0,000	0,000	0,000	0,000	0,000	0,000	0,000	0,000	0,000	0,000	0,000	8,040	0,000	0,000	0,000
837	Брак полиэфирного волокна и нитей	31912000335	0,000	0,000	5,300	0,000	0,000	0,000	0,000	0,000	0,000	0,000	0,000	0,000	0,000	0,000	0,000	0,000	5,300	0,000
838	Брак полиакрилонитрильного волокна и нитей	31913000235	0,000	0,180	0,000	0,000	0,000	0,000	0,000	0,000	0,000	0,000	0,000	0,000	0,000	0,000	0,180	0,000	0,000	0,000
839	Обрезки вулканизованной резины	33115102205	0,000	28,559	1,800	0,000	0,000	0,000	0,000	0,000	0,000	0,000	0,000	0,104	0,000	0,000	28,455	0,000	1,800	0,000
840	Брак изделий из полипропилена при их производстве практически неопасный	33522912205	0,000	0,000	0,400	0,000	0,000	0,000	0,000	0,000	0,000	0,000	0,000	0,000	0,000	0,000	0,000	0,000	0,400	0,000
841	Отходы производства изделий из фторопласта	33542000000	0,000	0,005	0,000	0,000	0,000	0,000	0,000	0,000	0,000	0,000	0,000	0,000	0,000	0,005	0,000	0,000	0,000	0,000
842	Отходы производства прочих изделий из пластмасс, не вошедшие в другие группы	33542000000	0,000	1,134	0,000	0,000	0,000	0,000	0,000	0,000	0,000	0,000	0,000	0,000	0,000	0,000	1,134	0,000	0,000	0,000

1	2	2	3	3	4	4	5	5	6	6	7	7	8	8	9	9	10	10	11	11
843	Отходы стекловолокна	34140001205	0,000	9,181	253,630	0,000	0,000	0,000	0,000	0,000	0,000	0,000	5,930	0,000	0,000	0,000	9,581	0,000	247,080	0,000
844	Бой стекла	34190101205	38,250	561,302	511,490	0,000	608,390	608,390	0,000	608,390	0,000	0,000	7,880	362,055	0,230	8,800	11,497	0,000	18,400	119,912
845	Бой шамотного кирпича	34210001205	0,000	2 087,540	0,000	0,000	0,000	2 052,000	0,000	0,000	0,000	0,000	0,000	0,000	0,060	0,000	33,540	0,000	0,000	0,000
846	Бой керамики	34310002205	0,000	180,812	32,300	0,000	0,000	0,000	0,000	0,000	0,000	0,000	0,000	0,000	0,000	0,000	180,812	0,000	32,300	0,000
847	Бой строительного кирпича	34321001205	0,000	636,635	1 317,520	0,000	0,000	0,000	0,000	0,000	0,000	0,000	0,000	0,000	0,000	61,360	500,705	0,000	1 391,710	0,000
848	Отходы бетона при зачистке оборудования производства товарного бетона	34631812215	0,000	0,000	1,000	0,000	0,000	0,000	0,000	0,000	0,000	0,000	0,000	0,000	0,000	0,000	0,000	0,000	1,000	0,000
849	Бой бетонных изделий	34620001205	0,000	98,440	550,500	0,000	0,000	0,000	0,000	0,000	0,000	0,000	0,100	0,000	0,000	0,000	93,440	0,000	550,590	5,000
850	Бой железобетонных изделий	34620002205	0,000	241,340	470,174	0,000	0,000	0,000	0,000	0,000	0,000	0,000	0,000	0,000	0,000	0,000	431,172	0,000	265,342	15,000
851	Бой силикатного кирпича	34625111215	0,000	65,740	145,700	0,000	0,000	0,000	0,000	0,000	0,000	0,000	0,000	0,000	0,000	0,000	65,740	0,000	145,700	0,000
852	Обрезь и брак гипсокартонных листов	34633101205	0,000	42,873	1 346,500	0,000	0,000	0,000	0,000	0,000	0,000	0,000	0,000	0,000	0,000	0,000	42,873	0,000	1 346,500	0,000
853	Шлаки производства ферросплавов	35151000000	0,000	47,800	0,000	0,000	0,000	0,000	0,000	0,000	0,000	0,000	0,000	47,800	0,000	0,000	0,000	0,000	0,000	0,000
854	Электроды графитовые отработанные не загрязненные опасными веществами	35140301205	0,000	1,228	0,000	0,000	0,000	0,000	0,000	0,000	0,000	0,000	0,000	0,000	0,000	0,000	1,228	0,000	0,000	0,000
855	Стружка чугунная незагрязненная	36121201225	0,000	1,000	0,000	0,000	0,000	0,000	0,000	0,000	0,000	0,000	0,000	1,000	0,000	0,000	0,000	0,000	0,000	0,000
856	Стружка стальная незагрязненная	36121202225	8,094	92,156	33,497	0,000	13,342	0,370	0,370	0,000	0,000	0,000	37,707	37,738	0,000	2,000	2,927	0,000	0,000	35,865
857	Стружка черных металлов несортированная незагрязненная	36121203225	0,000	0,000	0,000	0,000	0,000	0,000	0,000	0,000	0,000	0,000	0,000	0,000	0,000	0,000	0,000	0,000	0,000	0,400
858	Стружка черных металлов несортированная незагрязненная	36121203225	32,479	627,615	6,279	0,000	2,441	0,000	0,000	0,000	0,000	0,000	41,772	527,191	0,925	88,010	24,280	0,000	0,000	24,193
859	Стружка медная незагрязненная	36121204225	0,000	0,000	0,000	0,000	0,000	0,000	0,000	0,000	0,000	0,000	0,000	0,000	0,000	0,000	0,000	0,000	0,000	0,000
860	Стружка бронзы незагрязненная	36121205225	0,000	0,200	0,043	0,000	0,017	0,000	0,000	0,000	0,000	0,000	0,000	0,156	0,000	0,000	0,151	0,000	0,000	0,026
861	Стружка латуни незагрязненная	36121206225	4,358	2,835	18,775	0,000	12,384	0,000	0,000	0,000	0,000	0,000	1,282	15,411	0,000	0,000	0,000	0,000	0,000	9,235
862	Стружка алюминиевая незагрязненная	36121207225	0,669	28,240	57,557	0,000	51,556	0,000	0,000	0,000	0,000	0,000	34,821	42,829	0,000	0,000	0,000	0,000	0,000	4,216
863	Стружка титана и титановых сплавов незагрязненная	36121208225	0,000	1,635	2,548	0,000	2,329	0,000	0,000	0,000	0,000	0,000	1,635	2,329	0,000	0,000	0,000	0,000	0,000	0,519
864	Отходы при обработке металлов методом химической сварки (газовой, термитной)	36133000000	0,000	2,001	0,000	0,000	0,000	0,000	0,000	0,000	0,000	0,000	0,000	0,000	0,000	0,000	2,001	0,000	0,000	0,001
865	Растворы обезжиривания металлических поверхностей отработанные	36334100000	0,000	10,000	0,000	0,000	0,000	0,000	0,000	0,000	0,000	0,000	0,000	0,000	10,000	0,000	0,000	0,000	0,000	0,000
866	Растворы технологические гальванических производств отработанные	36348100000	0,000	1,000	0,000	0,000	0,000	0,000	0,000	0,000	0,000	0,000	0,000	0,000	0,000	0,000	0,000	0,000	0,000	1,000
867	Отходы обезвреживания отработанных технологических растворов и электролитов гальванических производств	36348500000	0,000	8,500	0,000	0,000	0,000	0,000	0,000	0,000	0,000	0,000	0,000	0,000	8,500	0,000	0,000	0,000	0,000	0,000
868	Фрукты и овощи переработанные, утратившие потребительские свойства	40110011395	0,000	3,350	0,000	0,000	0,000	0,000	0,000	0,000	0,000	0,000	0,000	0,000	0,000	0,000	3,350	0,000	0,000	0,000
869	Овощи необработанные, некондиционные	40110512205	0,000	0,000	0,420	0,000	0,000	0,000	0,000	0,000	0,000	0,000	0,000	0,000	0,000	0,000	0,210	0,000	0,210	0,000
870	Фрукты и овощи переработанные, утратившие потребительские свойства	40111011395	0,000	112,109	12,600	0,000	0,000	0,000	0,000	0,000	0,000	0,000	0,000	42,640	4,529	0,000	64,940	0,000	12,600	0,000
871	Пищевая масложировая продукция из растительных жиров, утратившая потребительские свойства	40121011315	0,000	39,667	311,636	0,000	0,000	0,000	0,000	0,000	0,000	0,000	0,000	0,000	30,440	0,000	38,785	0,000	302,058	0,000
872	Молочная продукция, утратившая потребительские свойства	40131011315	0,000	77,318	39,494	0,000	0,000	1,250	0,000	0,000	0,000	0,000	0,000	69,274	0,240	0,000	31,392	0,000	23,498	0,000
873	Хлебобулочные, мучные кондитерские изделия недлительного хранения, утратившие потребительские свойства	40151011325	0,000	10,691	6,400	0,000	0,000	0,000	0,000	0,000	0,000	0,000	0,000	0,000	0,000	0,000	10,691	0,000	6,400	0,000
874	Чай в упаковке из разнородных материалов, утративший потребительские свойства	40163111405	0,000	0,000	12,000	0,000	0,000	0,000	0,000	0,000	0,000	0,000	0,000	0,000	0,000	0,000	6,000	0,000	6,000	0,000
875	Пряности, утратившие потребительские свойства	40164212105	0,000	0,000	0,100	0,000	0,000	0,000	0,000	0,000	0,000	0,000	0,000	0,000	0,000	0,000	0,000	0,000	0,100	0,000
876	Сухофрукты в упаковке из полимерных материалов, утратившие потребительские свойства	40160321705	0,000	0,000	0,500	0,000	0,000	0,000	0,000	0,000	0,000	0,000	0,000	0,000	0,000	0,000	0,000	0,000	0,500	0,000
877	Напитки, утратившие потребительские свойства	40180000000	0,000	0,000	12,200	0,000	0,000	26,100	0,000	0,000	0,000	0,000	0,000	26,100	0,000	0,000	0,000	0,000	0,000	0,000
878	Спецодежда из брезентовых тканей, утратившая потребительские свойства	40212111603	0,000	0,024	0,000	0,000	0,000	0,000	0,000	0,000	0,000	0,000	0,000	0,000	0,000	0,002	0,022	0,000	0,000	0,000
879	Спецодежда из натуральных волокон, утратившая потребительские свойства, пригодная для изготовления ветоши	40213101625	0,000	3,812	0,000	0,000	0,000	0,000	0,000	0,000	0,000	0,000	0,000	0,002	0,000	0,056	3,754	0,000	0,000	0,000
880	Прочие изделия из натуральных волокон, утратившие потребительские свойства, пригодные для изготовления ветоши	40223199625	0,000	0,200	0,000	0,000	0,000	0,000	0,000	0,000	0,000	0,000	0,000	0,000	0,000	0,000	0,200	0,000	0,000	0,000
881	Валяно-войлочные изделия из шерстяного волокна, утратившие потребительские свойства, незагрязненные	40219101635	0,000	2,460	0,000	0,000	0,000	0,000	0,000	0,000	0,000	0,000	0,000	0,000	0,000	0,000	2,460	0,000	0,000	0,000
882	Обувь кожаная рабочая, утратившая потребительские свойства	40310100524	0,000	0,055	0,000	0,000	0,000	0,000	0,000	0,000	0,000	0,000	0,000	0,000	0,000	0,000	0,055	0,000	0,000	0,000
883	Тара деревянная, утратившая потребительские свойства, незагрязненная	40414000515	0,000	1 430,516	263,990	0,000	0,000	11,100	11,100	0,000	0,000	0,000	6,460	737,966	0,000	0,000	698,970	0,000	268,040	0,000
884	Прочая продукция из натуральной древесины, утратившая потребительские свойства, незагрязненная	40419000515	0,000	413,180	354,050	0,000	0,000	0,000	0,000	0,000	0,000	0,000	0,000	41,901	0,000	0,000	377,029	0,000	330,300	0,000
885	Упаковка из фанеры, утратившая потребительские свойства, незагрязненная	40421111515	0,000	1,600	5,700	0,000	0,000	0,000	0,000	0,000	0,000	0,000	0,000	0,400	0,000	0,000	1,200	0,000	5,700	0,000
886	Отходы потребления бумаги и картона в канцелярской и печатной продукции	40512000000	0,000	0,980	0,000	0,000	0,000	0,000	0,000	0,000	0,000	0,000	0,000	0,000	0,000	0,000	0,980	0,000	0,000	0,000
887	Использованные книги, журналы, брошюры, проспекты, каталоги	40512201605	0,000	8,797	198,120	0,000	0,000	0,000	0,000	0,000	0,000	0,000	0,000	5,997	0,000	0,000	2,800	0,000	198,120	0,000
888	-	40512202605	0,000	0,000	0,000	0,000	0,000	0,000	0,000	0,000	0,000	0,000	0,000	0,000	0,000	0,000	0,000	0,000	0,000	0,000
889	Отходы бумаги и картона от канцелярской деятельности и делопроизводства	40512202605	0,005	14 523,311	409,464	0,000	0,000	1,812	1,812	0,000	0,077	0,000	40,982	217,428	99,919	13,319	872,954	0,221	388,419	13 297,872
890	Отходы газет	40512203605	0,000	1,654	15,000	0,000	0,000	0,000	0,000	0,000	0,000	0,000	0,000	0,000	0,000	0,000	1,654	0,000	15,000	0,000
891	Отходы бумажных этикеток	40512211605	0,000	0,105	0,000	0,000	0,000	0,000	0,000	0,000	0,000	0,000	0,000	0,105	0,000	0,000	0,000	0,000	0,000	0,000
892	Бумажные мешки (без вкладыша и пропитки), утратившие потребительские свойства	40513111205	0,000	16,000	0,150	0,000	0,000	0,000	0,000	0,000	0,000	0,000	0,000	16,000	0,000	0,000	0,075	0,000	0,075	0,000
893	Отходы упаковочных материалов из бумаги и картона незагрязненные	40518000000	0,000	0,840	0,000	0,000	0,000	0,000	0,000	0,000	0,000	0,000	0,000	0,000	0,000	0,000	0,840	0,000	0,000	0,000
894	Мешки бумажные ... (без битумной пропитки, прослойки и армирующего слоя), утратившие потребительские свойства, незагрязненные	40518101605	0,000	0,140	0,000	0,000	0,000	0,000	0,000	0,000	0,000	0,000	0,000	0,000	0,000	0,000	0,140	0,000	0,000	0,000
895	Отходы упаковочной бумаги незагрязненные	40518201605	0,000	123,500	26,900	0,000	0,000	71,020	71,020	0,000	0,000	0,000	0,000	1,890	0,900	14,940	34,816	0,024	26,900	0,024
896	Отходы упаковочного картона незагрязненные	40518301605	0,000	7 761,497	469,180	0,000	0,000	5 524,545	5 524,545	0,000	0,000	0,000	9,288	1 169,943	0,000	0,000	1 069,170	0,000	469,180	6,911
897	Отходы упаковочного гофрокартона незагрязненные	40518401605	0,000	433,705	28,520	0,000	0,000	0,000	0,000	0,000	0,000	0,000	34,414	188,261	0,000	18,620	193,885	17,020	9,822	17,020
898	Упаковка из бумаги и/или картона в смеси незагрязненная	40518911605	0,000	78,273	31,200	0,000	0,000	0,000	0,000	0,000	0,000	0,000	0,000	0,000	0,000	0,000	78,273	0,000	31,200	0,000
899	Отходы упаковки бумажной с влагопрочными полиэтиленовыми слоями незагрязненные	40521213605	0,000	13,900	0,000	0,000	0,000	0,000	0,000	0,000	0,000	0,000	0,000	0,000	0,000	0,000	13,900	0,000	0,000	0,000
900	Отходы бумаги с полиэтиленовым покрытием в виде ленты-основы самоклеящихся этикеток незагрязненные	40529115525	0,000	1,420	1,455	0,000	0,000	0,000	0,000	0,000	0,000	0,000	0,000	1,455	0,000	0,000	1,420	0,000	0,000	0,000

1	2	2	3	3	4	4	5	5	6	6	7	7	8	8	9	9	10	10	11	11
901	Отходы потребления различных видов картона, кроме черного и коричневого цветов	40540101205	0,000	23,074	12,100	0,000	0,000	0,000	0,000	0,000	0,000	0,000	0,000	6,264	3,927	0,000	12,983	0,000	12,100	0,000
902	Отходы потребления различных видов белой и цветной бумаги, кроме черного и коричневого цветов	40540201205	0,000	170,497	6,800	0,000	0,000	0,000	0,000	0,000	0,000	0,000	0,000	162,734	0,000	0,000	7,763	0,000	6,800	0,000
903	Отходы потребления обойной, печатной, оберточной и других видов бумаги	40540301205	0,000	48,902	0,000	0,000	0,000	0,000	0,000	0,000	0,000	0,000	0,000	0,000	0,000	0,000	48,902	0,000	0,000	0,000
904	Прочие отходы бумаги и картона	40580000000	0,000	0,000	0,000	0,000	0,000	0,000	0,000	0,000	0,000	0,000	0,000	0,000	0,000	0,000	0,000	0,000	0,000	0,000
905	Отходы упаковочных материалов из бумаги и картона несортированные незагрязненные	40581101605	0,000	61,734	67,672	0,000	0,000	0,000	0,000	0,000	0,000	0,000	0,000	37,649	0,200	0,000	54,167	3,240	33,700	7,340
906	Отходы упаковочных материалов из бумаги и картона, загрязненные пищевой продукцией	40591301605	0,000	0,951	9,414	0,000	0,000	0,000	0,000	0,000	0,000	0,000	0,000	0,000	0,000	0,000	1,857	0,000	7,757	0,751
907	Упаковка из бумаги и/или картона, загрязненная растительными и животными жирами	40591311605	0,000	31,400	13,500	0,000	0,000	0,000	0,000	0,000	0,000	0,000	0,000	0,000	1,200	0,000	30,200	0,000	13,500	0,000
908	Упаковка из бумаги и/или картона, загрязненная грунтом	40591956604	0,000	0,000	156,800	0,000	0,000	0,000	0,000	0,000	0,000	0,000	0,000	0,000	0,000	0,000	0,000	0,000	156,800	0,000
909	Отходы посуды одноразовой из бумаги и картона ламинированных полиэтиленом, загрязненной пищевыми продуктами	40592351625	0,000	26,952	0,000	0,000	0,000	0,000	0,000	0,000	0,000	0,000	0,000	0,000	0,000	0,000	26,952	0,000	0,000	0,000
910	Отходы посуды одноразовой из бумаги и картона, ламинированных полиэтиленом, загрязненной пищевыми продуктами	40592351625	0,000	31,700	27,300	0,000	0,000	0,000	0,000	0,000	0,000	0,000	0,000	0,000	0,000	0,000	31,700	0,000	27,300	0,000
911	Отходы минеральных масел гидравлических, не содержащих галогены	40612001313	0,000	0,000	0,000	0,000	0,000	0,000	0,000	0,000	0,000	0,000	0,000	0,000	0,000	0,000	0,000	0,000	0,000	0,000
912	Отходы смазок и твердых углеводородов	40640000000	0,000	0,000	0,000	0,000	0,000	0,000	0,000	0,000	0,000	0,000	0,000	0,000	0,000	0,000	0,000	0,000	0,000	0,000
913	Отходы негалогенированных органических растворителей и их смесей	41412000000	0,000	0,100	0,000	0,000	0,000	0,000	0,000	0,000	0,000	0,000	0,000	0,100	0,000	0,000	0,000	0,000	0,000	0,000
914	Лакокрасочные материалы на основе эпоксидных смол, утратившие потребительские свойства	41442521203	0,000	0,000	0,000	0,000	0,000	0,000	0,000	0,000	0,000	0,000	0,000	0,000	0,000	0,000	0,000	0,000	0,000	0,000
915	Отходы материалов лакокрасочных прочих, включая олифы, замазки, герметики, мастики	41443000000	0,000	0,150	0,000	0,000	0,000	0,000	0,000	0,000	0,000	0,000	0,000	0,150	0,000	0,000	0,000	0,000	0,000	0,000
916	Трубы, трубки из вулканизированной резины, утратившие потребительские свойства, незагрязненные	43111001515	0,000	0,420	0,000	0,000	0,000	0,000	0,000	0,000	0,000	0,000	0,000	0,000	0,000	0,000	0,420	0,000	0,000	0,000
917	Шланги и рукава из вулканизированной резины, утратившие потребительские свойства, незагрязненные	43111002515	0,000	17,620	7,800	0,000	0,000	0,000	0,000	0,000	0,000	0,000	0,000	3,070	0,000	0,000	14,550	0,000	7,800	0,000
918	Ленты конвейерные, приводные ремни, утратившие потребительские свойства, незагрязненные	43112001515	0,000	37,466	0,000	0,000	0,000	0,592	0,592	0,000	0,000	0,000	0,000	28,790	0,000	0,000	8,084	0,000	0,000	0,000
919	Покрышки резинотканевые прочие, утратившие потребительские свойства, практически неопасные	43113112525	0,000	0,000	39,429	0,000	0,000	0,000	0,000	0,000	0,000	0,000	0,000	0,000	0,000	0,000	0,000	0,000	39,429	0,000
920	Резиновые перчатки, утратившие потребительские свойства, незагрязненные практически неопасные	43114132205	0,000	2,060	0,000	0,000	0,000	0,000	0,000	0,000	0,000	0,000	0,000	0,000	0,154	0,000	1,906	0,000	0,000	0,000
921	Резиновая обувь, утратившая потребительские свойства, незагрязненная практически неопасная	43114112205	0,000	0,093	0,000	0,000	0,000	0,000	0,000	0,000	0,000	0,000	0,000	0,000	0,000	0,000	0,093	0,000	0,000	0,000
922	Прочие резиновые изделия, утратившие потребительские свойства, незагрязненные	43119000000	0,000	0,000	0,000	0,000	0,000	0,000	0,000	0,000	0,000	0,000	0,000	0,000	0,000	0,000	0,000	0,000	0,000	0,000
923	Отходы прочих изделий из вулканизированной резины незагрязненные в смеси	43119991725	0,000	0,046	0,000	0,000	0,000	0,000	0,000	0,000	0,000	0,000	0,000	0,000	0,000	0,000	0,046	0,000	0,000	0,000
924	Резинометаллические изделия отработанные незагрязненные	43130001525	0,000	0,006	0,000	0,000	0,000	0,000	0,000	0,000	0,000	0,000	0,000	0,000	0,006	0,000	0,000	0,000	0,000	0,000
925	Отходы продукции из пластмасс, не содержащих галогены, незагрязненные	43400000000	0,000	0,085	0,000	0,000	0,000	0,000	0,000	0,000	0,000	0,000	0,000	0,000	0,000	0,000	0,085	0,000	0,000	0,000
926	Отходы пленки полиэтилена и изделий из нее незагрязненные	43411002295	0,000	971,705	91,433	0,000	0,000	366,852	366,852	0,000	0,000	0,000	6,909	305,829	25,093	7,620	207,185	0,000	89,200	12,448
927	Лом и отходы изделий из полиэтилена незагрязненные (кроме тары)	43411003515	0,240	32,717	0,000	0,000	0,000	9,320	9,320	0,000	0,000	0,000	0,000	14,485	0,000	0,000	8,952	0,000	0,000	0,300
928	Отходы полиэтиленовой тары незагрязненной	43411004515	0,000	466,130	7,980	0,000	0,000	0,000	0,000	0,000	0,000	0,000	1,275	377,312	1,800	0,712	51,508	0,000	2,600	39,099
929	Отходы продукции из полипропилена незагрязненные	43412000000	0,000	0,062	0,000	0,000	0,000	0,000	0,000	0,000	0,000	0,000	0,000	0,000	0,000	0,062	0,000	0,000	0,000	0,000
930	Отходы пленки полипропилена и изделий из нее незагрязненные	43412002295	0,000	32,274	9,770	0,000	0,000	0,000	0,000	0,000	0,000	0,000	1,231	12,300	0,000	0,400	3,993	0,000	4,300	0,000
931	Лом и отходы изделий из полипропилена незагрязненные (кроме тары)	43412003515	9,540	74,808	10,352	0,000	0,000	8,000	8,000	0,000	0,000	0,000	0,060	36,591	1,326	0,378	34,163	9,500	5,840	9,500
932	Отходы полипропиленовой тары незагрязненной	43412004515	0,000	45,557	0,854	0,000	0,000	0,000	0,000	0,000	0,000	0,000	7,290	24,937	0,360	0,000	13,399	0,000	0,000	0,000
933	Отходы продукции из полистирола незагрязненные	43413000000	0,000	0,050	0,000	0,000	0,000	0,000	0,000	0,000	0,000	0,000	0,000	0,050	0,000	0,000	0,000	0,000	0,000	0,000
934	Отходы пенопласта на основе полистирола незагрязненные	43414101205	0,000	0,008	0,000	0,000	0,000	0,000	0,000	0,000	0,000	0,000	0,000	0,000	0,000	0,000	0,008	0,000	0,000	0,000
935	Отходы пленки полистирола и изделий из нее незагрязненные	43414102515	0,000	7,200	0,000	0,000	0,000	0,000	0,000	0,000	0,000	0,000	0,000	0,000	0,000	7,200	0,000	0,000	0,000	0,000
936	Лом и отходы изделий из полистирола незагрязненные	43414103515	0,000	0,165	1,900	0,000	0,000	0,000	0,000	0,000	0,000	0,000	0,000	0,165	0,000	0,000	0,000	0,000	1,900	0,000
937	Лом и отходы изделий из акрилонитрилбутадиенстирола (пластик АБС) незагрязненные	43414201515	0,000	1,555	0,906	0,000	0,000	0,000	0,000	0,000	0,000	0,000	0,000	1,646	0,025	0,000	0,790	0,000	0,000	0,000
938	Отходы продукции из поликарбонатов незагрязненные	43416000000	0,000	0,000	0,000	0,000	0,000	0,000	0,000	0,000	0,000	0,000	0,000	0,000	0,000	0,000	0,000	0,000	0,000	0,000
939	Отходы продукции из полиамидов незагрязненные	43417000000	0,000	0,002	0,000	0,000	0,000	0,000	0,000	0,000	0,000	0,000	0,000	0,000	0,000	0,000	0,002	0,000	0,000	0,000
940	Лом и отходы изделий из полиамида незагрязненные	43417101205	0,000	0,330	0,000	0,000	0,000	0,000	0,000	0,000	0,000	0,000	0,000	0,000	0,000	0,000	0,330	0,000	0,000	0,000
941	Отходы продукции из полиэтилентерефталата незагрязненные	43418000000	0,000	1,545	0,000	0,000	0,000	0,000	0,000	0,000	0,000	0,000	0,000	0,000	0,000	0,000	0,000	0,000	0,000	1,545
942	Лом и отходы изделий из полиэтилентерефталата незагрязненные	43418101515	0,102	1 539,327	989,380	0,000	2 514,000	2 514,000	0,000	2 514,000	0,000	0,000	11,280	3,374	0,040	0,000	0,009	0,000	0,000	0,106
943	Отходы пленки из полиэтилентерефталата незагрязненные	43418102295	0,000	0,340	0,000	0,000	0,000	0,000	0,000	0,000	0,000	0,000	0,000	0,340	0,000	0,000	0,000	0,000	0,000	0,000
944	Отходы продукции из прочих пластмасс на основе эфиров целлюлозы незагрязненные	43419199205	0,000	0,003	0,000	0,000	0,000	0,000	0,000	0,000	0,000	0,000	0,000	0,000	0,000	0,000	0,003	0,000	0,000	0,000
945	Отходы продукции из текстолита	43425000000	0,000	2,230	0,000	0,000	0,000	0,000	0,000	0,000	0,000	0,000	0,000	0,000	0,000	0,000	2,230	0,000	0,000	0,000
946	Отходы полиуретановой пены незагрязненные	43425001295	0,000	799,420	0,000	0,000	0,000	0,000	0,000	0,000	0,000	0,000	0,000	601,790	0,000	0,000	197,630	0,000	0,000	0,000
947	Отходы продукции из стеклопластиков	43491000000	0,000	0,200	0,000	0,000	0,000	0,000	0,000	0,000	0,000	0,000	0,000	0,000	0,000	0,000	0,200	0,000	0,000	0,000
948	Лом и отходы изделий из полистирола и полиэтилентерефталата в смеси незагрязненные	43499121725	0,000	70,264	0,000	0,000	0,000	0,000	0,000	0,000	0,000	0,000	0,000	70,264	0,000	0,000	0,000	0,000	0,000	0,000
949	Смесь упаковок из разнородных полимерных материалов, не содержащих галогены, незагрязненных	43499133725	677,200	457,125	0,000	0,000	0,000	0,000	0,000	0,000	0,000	0,000	82,700	0,000	0,000	0,000	0,025	0,000	0,000	1 051,600
950	Тара полиэтиленовая, загрязненная пищевыми продуктами	43811801515	0,000	0,000	3,500	0,000	0,000	0,000	0,000	0,000	0,000	0,000	0,000	0,000	0,000	0,000	0,000	0,000	3,500	0,000
951	Прочая тара полимерная загрязненная	43819000000	0,000	0,240	0,000	0,000	0,000	0,000	0,000	0,000	0,000	0,000	0,000	0,000	0,000	0,000	0,240	0,000	0,000	0,000
952	Цеолит отработанный при осушке воздуха и газов, не загрязненный опасными веществами	44210101495	0,000	13,400	0,000	0,000	0,000	0,000	0,000	0,000	0,000	0,000	0,000	0,000	0,000	6,900	0,000	0,000	6,500	0,000
953	Алюмогель отработанный при осушке воздуха и газов, не загрязненный опасными веществами	44210201495	0,000	0,000	0,000	0,000	0,000	0,000	0,000	0,000	0,000	0,000	0,000	0,000	0,000	0,000	0,000	0,000	0,000	0,000
954	Силикагель отработанный при осушке воздуха и газов, не загрязненный опасными веществами	44210301495	0,000	20,483	0,000	0,000	0,000	0,000	0,000	0,000	0,000	0,000	0,000	0,000	0,000	0,000	12,083	0,000	8,400	0,000
955	Уголь активированный отработанный, не загрязненный опасными веществами	44210400000	0,000	0,000	0,000	0,000	0,000	0,000	0,000	0,000	0,000	0,000	0,000	0,000	0,000	0,000	0,000	0,000	0,000	0,000

1	2	2	3	3	4	4	5	5	6	6	7	7	8	8	9	9	10	10	11	11
956	Уголь активированный отработанный при осушке воздуха и газов, не загрязненный опасными веществами	44210401495	0,000	24,660	0,000	0,000	0,000	0,000	0,000	0,000	0,000	0,000	0,000	0,000	0,000	0,000	0,000	0,000	24,660	0,000
957	Лом изделий из стекла	45110100205	0,000	990,001	982,500	0,000	0,000	615,978	221,000	0,000	0,000	0,000	22,200	578,935	8,500	0,300	655,764	0,000	0,700	36,632
958	Тара стеклянная незагрязненная	45110200205	0,000	3,883	0,000	0,000	0,000	2,400	2,070	0,000	0,000	0,000	0,000	0,000	0,000	0,000	0,085	0,000	0,000	0,080
959	Отходы стеклопластиковой арматуры	45142121615	0,000	1,348	0,000	0,000	0,000	0,000	0,000	0,000	0,000	0,000	0,000	0,000	0,000	0,000	1,368	0,000	0,000	0,000
960	Отходы стеклоткани	45144301294	0,000	0,090	0,000	0,000	0,000	0,000	0,000	0,000	0,000	0,000	0,000	0,001	0,000	0,000	0,000	0,000	0,000	0,000
961	Прочие изделия из стекла, утратившие потребительские свойства	45190000000	0,000	0,000	0,000	0,000	0,000	0,000	0,000	0,000	0,000	0,000	0,000	0,000	0,000	0,000	0,000	0,000	0,000	0,000
962	Отходы изделий и тканей минеральных асбестосодержащих (вата асбестостеклянная и асбестополимерная, шнуры асбестовые и асбокартонные, кольца асбографитовые)	45580000000	0,000	0,000	0,000	0,000	0,000	0,000	0,000	0,000	0,000	0,000	0,000	0,000	0,000	0,000	0,000	0,000	0,000	0,000
963	Отходы абразивных изделий	45610000000	0,000	0,000	0,000	0,000	0,000	0,000	0,000	0,000	0,000	0,000	0,000	0,000	0,000	0,000	0,000	0,000	0,000	0,000
964	Абразивные круги отработанные, лом отработанных абразивных кругов	45610001515	0,058	32,898	11,991	0,000	0,000	0,000	0,000	0,000	0,000	0,000	0,741	0,105	0,000	1,281	31,016	0,000	11,649	0,151
965	Шкурка шлифовальная отработанная	45620001295	0,000	1,037	0,000	0,000	0,000	0,000	0,000	0,000	0,000	0,000	0,000	0,000	0,000	0,000	1,052	0,000	0,000	0,000
966	Отходы минерального волокна теплоизоляционного незагрязненные	45712000000	0,000	0,000	157,800	0,000	0,000	0,000	0,000	0,000	0,000	0,000	0,000	0,000	0,000	0,000	78,900	0,000	78,900	0,000
967	Лом керамических изоляторов	45911001515	0,000	4,180	4,200	0,000	0,000	0,000	0,000	0,000	0,000	0,000	0,000	0,000	0,000	0,000	4,180	0,000	4,200	0,000
968	Лом фарфоровых и стеклянных изоляторов в смеси незагрязненный	45911011715	0,000	0,000	0,600	0,000	0,000	0,000	0,000	0,000	0,000	0,000	0,000	0,000	0,000	0,000	0,000	0,000	0,600	0,000
969	Керамические изделия прочие, утратившие потребительские свойства, незагрязненные	45911099515	0,000	6,931	0,000	0,000	0,000	0,000	0,000	0,000	0,000	0,000	0,000	0,011	0,000	0,000	1,200	0,000	5,720	0,000
970	Лом и отходы черных металлов несортированные	46101000000	0,000	0,774	0,000	0,000	0,000	0,000	0,000	0,000	0,000	0,000	0,000	0,000	0,000	0,024	0,752	0,000	0,000	0,000
971	Лом и отходы, содержащие незагрязненные черные металлы в виде изделий, кусков, несортированные	46101001205	6 415,075	18 307,690	1 252 448,298	0,000	20 292,816	114,981	30,695	0,000	0,000	0,000	1 187 405,856	31 255,781	269,084	244,507	44,091	0,000	0,000	78 094,750
972	Лом и отходы, содержащие незагрязненные черные металлы в виде изделий, кусков, несортированные	46101001205	0,030	1,995	0,000	0,000	0,000	0,000	0,000	0,000	0,000	0,000	2,000	0,000	0,000	0,000	0,000	0,000	0,000	0,885
973	Лом и отходы, содержащие незагрязненные черные металлы в виде изделий, кусков, несортированные - 3513910001995	46101001205	0,000	6,910	0,000	0,000	0,000	0,000	0,000	0,000	0,000	0,000	6,910	0,000	0,000	0,000	0,000	0,000	0,000	0,000
974	Лом и отходы, содержащие незагрязненные черные металлы в виде изделий, кусков, несортированные - 3513072001995	46101001205	0,000	4,103	0,000	0,000	0,000	0,000	0,000	0,000	0,000	0,000	0,000	4,103	0,000	0,000	0,000	0,000	0,000	0,000
975	Лом черных металлов несортированный	46101001205	0,000	4,339	0,000	0,000	0,000	0,000	0,000	0,000	0,000	0,000	1,690	0,000	0,000	0,000	0,000	0,000	0,000	2,649
976	Лом и отходы чугунные в кусковой форме незагрязненные	46110002215	0,000	0,147	0,000	0,000	0,000	0,000	0,000	0,000	0,000	0,000	0,000	0,147	0,000	0,000	0,000	0,000	0,000	0,000
977	Лом и отходы чугунные несортированные	46110099205	18,520	95,841	195,666	0,000	27,440	0,000	0,000	0,000	0,000	0,000	108,696	107,124	0,000	0,000	0,000	0,000	0,000	36,217
978	Лом и отходы стальных изделий незагрязненные	46120001515	0,000	148,823	4,548	0,000	0,000	0,000	0,000	0,000	0,000	0,000	7,270	150,093	0,007	0,004	0,998	0,000	0,000	0,000
979	Лом и отходы стальные в кусковой форме незагрязненные	46120002215	67,542	103,614	0,000	0,000	0,000	0,000	0,000	0,000	0,000	0,000	0,000	141,612	0,000	0,000	0,048	0,000	0,000	28,466
980	Лом и отходы стальные несортированные	46120099205	203,339	354,146	6 509 320,281	0,000	0,000	0,000	0,000	0,000	0,000	0,000	6 531 064,184	324,320	0,000	0,000	0,091	0,000	0,000	38 343,989
981	Лом и отходы стальные несортированные - 3512010103995	46120099205	0,000	5,429	0,000	0,000	0,000	0,000	0,000	0,000	0,000	0,000	0,000	5,429	0,000	0,000	0,000	0,000	0,000	0,000
982	Лом и отходы, содержащие несортированные цветные металлы, незагрязненные	46201000000	0,000	0,000	0,000	0,000	0,000	0,000	0,000	0,000	0,000	0,000	0,000	0,000	0,000	0,000	0,000	0,000	0,000	0,000
983	Лом и отходы, содержащие медь и ее сплавы	46210000000	0,000	0,000	0,000	0,000	0,000	0,000	0,000	0,000	0,000	0,000	0,000	0,000	0,000	0,000	0,000	0,000	0,000	0,000
984	Лом и отходы незагрязненные, содержащие медные сплавы в виде изделий, кусков, несортированные	46210001205	0,267	90,436	24,824	0,000	0,000	0,000	0,000	0,000	0,000	0,000	12,131	76,900	0,020	5,406	0,789	0,000	0,000	0,281
985	Лом и отходы незагрязненные, содержащие медные сплавы, в виде изделий, кусков, несортированные	46210001205	90,854	77,048	8 808,066	0,000	0,000	0,000	0,000	0,000	0,000	0,000	8 196,759	162,000	0,000	2,565	12,125	0,000	0,000	598,539
986	Лом и отходы изделий из бронзы незагрязненные	46213001515	8,692	0,000	91,401	0,000	98,219	0,000	0,000	0,000	0,000	0,000	0,000	98,259	0,000	0,000	0,000	0,000	0,000	2,144
987	Лом и отходы бронзы несортированные	46213099205	0,003	3,437	107,031	0,000	0,000	0,000	0,000	0,000	0,000	0,000	0,000	3,418	0,000	0,000	0,000	0,000	0,000	107,043
988	Лом и отходы изделий из латуни незагрязненные	46214001515	0,000	7,320	9,069	0,000	4,535	0,000	0,000	0,000	0,000	0,000	0,444	11,211	0,000	0,000	0,000	0,000	0,000	4,534
989	Лом и отходы латуни в кусковой форме незагрязненные	46214002215	0,000	0,170	0,000	0,000	0,000	0,000	0,000	0,000	0,000	0,000	0,170	0,000	0,000	0,000	0,000	0,000	0,000	0,000
990	Лом и отходы латуни несортированные	46214099205	0,112	0,291	1 219,283	0,000	0,000	0,000	0,000	0,000	0,000	0,000	850,333	0,241	0,000	0,150	0,000	0,000	0,000	369,062
991	Лом и отходы алюминия и изделий из алюминия незагрязненные (кроме лома электротехнических изделий)	46220001515	40,459	4,950	3 393,723	0,000	1 282,777	0,000	0,000	0,000	0,000	0,000	0,050	3 287,277	0,000	0,000	0,000	0,000	0,000	160,805
992	Лом электротехнических изделий из алюминия (провод, голые жилы кабелей и шнуров, шины распределительных устройств, трансформаторов, выпрямителей)	46220002515	9,848	54,623	942,183	0,000	871,718	0,000	0,000	0,000	0,000	0,000	2,106	926,840	0,000	0,000	0,000	0,000	0,000	79,708
993	Лом и отходы алюминия в кусковой форме незагрязненные	46220003215	0,796	23,631	0,000	0,000	0,000	0,300	0,000	0,000	0,000	0,000	9,571	11,166	0,469	0,000	0,001	0,000	0,000	2,430
994	Лом и отходы фольги из алюминия	46220004295	25,169	4,200	117,353	0,000	97,888	0,000	0,000	0,000	0,000	0,000	0,000	97,886	0,000	4,200	0,000	0,000	0,000	44,036
995	Лом алюминиевых банок из-под напитков	46220005515	55,983	37,228	715,185	0,000	880,162	15,600	0,000	15,600	0,000	0,000	0,000	679,393	0,000	0,000	0,000	0,100	0,000	115,405
996	Лом и отходы алюминия несортированные	46220006205	109,753	448,486	6 388,306	0,000	160,999	0,000	0,000	0,000	0,000	0,000	5 645,203	647,887	0,000	0,000	0,534	0,000	0,000	652,919
997	Лом и отходы, содержащие алюминий	46220004205	0,000	0,017	0,000	0,000	0,000	0,000	0,000	0,000	0,000	0,000	0,000	0,017	0,000	0,000	0,000	0,000	0,000	0,000
998	Лом и отходы изделий из титана незагрязненные	46250001515	17,279	0,000	18,844	0,000	22,992	0,400	0,000	0,000	0,000	0,000	0,000	22,992	0,000	0,000	0,000	0,000	0,000	15,132
999	Лампы ртутные, ртутно-кварцевые, люминесцентные, утратившие потребительские свойства	47110101521	3,789	0,000	9,500	0,000	0,000	0,000	0,000	0,000	11,189	0,000	0,000	0,000	0,000	0,000	0,000	0,000	0,000	2,100
1000	Компьютеры и периферийное оборудование, утратившие потребительские свойства	48120000000	0,200	0,400	0,000	0,000	0,000	0,000	0,000	0,000	0,000	0,000	0,000	0,600	0,000	0,000	0,000	0,000	0,000	0,000
1001	Картриджи печатающих устройств с содержанием тонера менее 7 % отработанные	48120302524	0,000	0,000	0,000	0,000	0,000	0,000	0,000	0,000	0,000	0,000	0,000	0,000	0,000	0,000	0,000	0,000	0,000	0,000
1002	Техника бытовая электронная, утратившая потребительские свойства	48140000000	0,000	0,060	0,000	0,000	0,000	0,000	0,000	0,000	0,000	0,000	0,060	0,000	0,000	0,000	0,000	0,000	0,000	0,000
1003	Приемники телевизионные, совмещенные или не совмещенные с широковещательными радиоприемниками или аппаратурой для записи или воспроизведения звука или изображения, утратившие потребительские свойства	48142000000	0,000	0,090	0,000	0,000	0,000	0,000	0,000	0,000	0,000	0,000	0,000	0,090	0,000	0,000	0,000	0,000	0,000	0,000
1004	Магнитофоны, утратившие потребительские свойства	48143310000	0,000	0,019	0,000	0,000	0,000	0,000	0,000	0,000	0,000	0,000	0,000	0,019	0,000	0,000	0,000	0,000	0,000	0,000
1005	Микрофоны, громкоговорители, приемная аппаратура для радиотелефонной или радиотелеграфной связи, утратившие потребительские свойства	48144000000	0,000	0,000	0,000	0,000	0,000	0,000	0,000	0,000	0,000	0,000	0,000	0,000	0,000	0,000	0,000	0,000	0,000	0,000
1006	Прочие отходы оборудования, утратившего потребительские свойства	48190000000	0,000	0,197	0,000	0,000	0,000	0,000	0,000	0,000	0,000	0,000	0,000	0,000	0,000	0,197	0,000	0,000	0,000	0,000
1007	Оборудование электрическое, утратившее потребительские свойства	48200000000	0,000	13,520	0,000	0,000	0,000	0,000	0,000	0,000	0,000	0,000	0,000	13,520	0,000	0,000	0,000	0,000	0,000	0,000
1008	Батареи и аккумуляторы, утратившие потребительские свойства, кроме аккумуляторов для транспортных средств, вошедших в блок 9	48220000000	0,000	0,036	0,000	0,000	0,000	0,000	0,000	0,000	0,000	0,000	0,000	0,036	0,000	0,000	0,000	0,000	0,000	0,000
1009	-	48240301525	0,000	0,000	0,000	0,000	0,000	0,000	0,000	0,000	0,000	0,000	0,000	0,000	0,000	0,000	0,000	0,000	0,000	0,000
1010	Отходы изолированных проводов и кабелей	48230201525	21,560	51,714	0,000	0,000	0,000	0,000	0,000	0,000	0,000	0,000	0,394	74,180	0,000	0,000	0,260	0,000	0,000	0,000
1011	Провод медный эмалированный, утративший потребительские свойства	48230301525	56,477	42,269	24,043	0,000	23,913	0,000	0,000	0,000	0,000	0,000	0,045	116,293	0,000	0,000	0,064	0,000	0,000	5,583
1012	Лампы накаливания, утратившие потребительские свойства	48241100525	0,000	1,349	1,000	0,000	0,000	0,000	0,000	0,000	0,000	0,000	0,000	0,004	0,000	0,000	1,345	0,000	1,000	0,000
1013	Светильники и осветительные устройства	48242000000	0,000	0,013	0,000	0,000	0,000	0,000	0,000	0,000	0,000	0,000	0,000	0,000	0,000	0,013	0,000	0,000	0,000	0,000

1	2	2	3	3	4	4	5	5	6	6	7	7	8	8	9	9	10	10	11	11
1014	Холодильники бытовые, утратившие потребительские свойства (кроме холодильников, содержащих озоноразрушающие вещества)	48251111000	0,000	0,180	0,000	0,000	0,000	0,000	0,000	0,000	0,000	0,000	0,000	0,180	0,000	0,000	0,000	0,000	0,000	0,000
1015	Машины и устройства для обработки текстов, утратившие потребительские свойства	48281100000	0,010	0,010	0,000	0,000	0,000	0,000	0,000	0,000	0,000	0,000	0,000	0,010	0,000	0,000	0,000	0,000	0,000	0,000
1016	Оборудование электротехническое прочее	48290000000	0,000	0,040	0,000	0,000	0,000	0,000	0,000	0,000	0,000	0,000	0,000	0,000	0,000	0,000	0,040	0,000	0,000	0,000
1017	Каски защитные пластмассовые, утратившие потребительские свойства	49110101925	0,000	0,584	0,200	0,000	0,000	0,000	0,000	0,000	0,000	0,000	0,000	0,000	0,000	0,000	0,584	0,000	0,200	0,000
1018	Отходы мебели деревянной офисной (содержание недревесных материалов не более 10%)	49211121725	0,000	0,000	11,178	0,000	0,000	0,000	0,000	0,000	0,000	0,000	0,000	0,000	0,000	0,000	5,463	0,000	5,714	0,000
1019	Золошлаковая смесь от сжигания углей малоопасная	61140001204	0,000	3,448	0,000	0,000	0,000	0,000	0,000	0,000	0,000	0,000	0,000	0,000	0,000	0,000	3,448	0,000	0,000	0,000
1020	Золошлаковая смесь от сжигания углей практически неопасная	61140002205	0,000	351,204	0,000	0,000	0,000	349,468	0,000	0,000	0,000	0,000	0,000	0,000	0,000	0,000	1,736	0,000	0,000	0,000
1021	Зола от сжигания древесного топлива практически неопасная	61190002405	0,000	18,154	0,000	0,000	0,000	0,000	0,000	0,000	0,000	0,000	0,000	0,000	0,450	0,000	17,704	0,000	0,000	0,000
1022	Отходы при очистке котлов от накипи	61890101205	0,000	0,027	0,000	0,000	0,000	0,000	0,000	0,000	0,000	0,000	0,000	0,000	0,000	0,000	0,027	0,000	0,000	0,000
1023	Мусор с защитных решеток гидроэлектростанций	62110001713	25,000	258,800	0,000	0,000	0,000	0,000	0,000	0,000	0,000	0,000	0,000	0,000	0,000	228,400	55,400	0,000	0,000	0,000
1024	Мусор с защитных решеток при водозаборе	71011001715	0,000	15,717	4,100	0,000	0,000	0,000	0,000	0,000	0,000	0,000	0,000	0,000	0,000	0,000	15,717	0,000	4,100	0,000
1025	Отходы (осадки) водоподготовки при механической очистке природных вод	71011002395	2 428,404	1 520,520	0,000	0,000	0,000	0,000	0,000	0,000	0,000	0,000	0,000	0,000	0,000	0,000	0,000	106,429	1 414,091	2 534,839
1026	Ионообменные смолы отработанные при водоподготовке	71021101205	0,000	0,040	0,000	0,000	0,000	0,000	0,000	0,000	0,000	0,000	0,000	0,000	0,000	0,000	0,040	0,000	0,000	0,000
1027	Песок кварцевый фильтров очистки питьевой воды отработанный, практически неопасный	71023122495	0,000	0,000	3,158	0,000	0,000	0,000	0,000	0,000	0,000	0,000	0,000	0,000	0,000	0,000	3,158	0,000	0,000	0,000
1028	Осадок очистных сооружений дождевой (ливневой) канализации практически неопасный	72110002395	0,000	0,000	0,000	0,000	0,000	0,000	0,000	0,000	0,000	0,000	0,000	0,000	0,000	0,000	0,000	0,000	0,000	0,000
1029	Отходы (осадки) при очистке сетей, колодцев дождевой (ливневой) канализации практически неопасные	72180002395	0,000	0,445	0,000	0,000	0,000	0,000	0,000	0,000	0,000	0,000	0,000	0,000	0,445	0,000	0,000	0,000	0,000	0,000
1030	Отходы (осадки) при механической и физико-химической очистке хозяйственно-бытовых и смешанных сточных вод	72210000000	0,300	146,200	124,400	0,000	0,000	2,500	0,000	0,000	0,000	0,000	0,000	0,000	0,000	2,900	140,300	0,000	124,400	0,000
1031	Мусор с защитных решеток хозяйственно-бытовой и смешанной канализации практически неопасный	72210102715	0,000	117,748	656,800	0,000	0,000	0,000	0,000	0,000	0,000	0,000	0,000	0,000	0,000	0,000	117,748	0,000	656,800	0,000
1032	Осадок с песколовок при очистке хозяйственно-бытовых и смешанных сточных вод практически неопасный	72210202395	245,824	161,876	0,000	0,000	13,000	310,000	310,000	0,000	13,000	13,000	0,000	2,000	0,000	0,000	0,000	0,000	0,000	83,700
1033	Осадки (илы) биологических очистных сооружений хозяйственно-бытовой и смешанной канализации после завершения операций по их обработке согласно технологическому регламенту	72220000000	1 474,478	726,896	0,000	0,000	0,000	450,000	450,000	0,000	0,000	0,000	0,000	0,000	0,000	0,000	0,000	0,000	0,000	1 331,374
1034	Осадки сточных вод (ил очистных сооружений)	72220100000	0,000	0,000	0,000	0,000	0,000	0,000	0,000	0,000	0,000	0,000	0,000	0,000	0,000	0,000	0,000	0,000	0,000	0,000
1035	Ил избыточный биологических очистных сооружений хозяйственно-бытовых и смешанных сточных вод	72220102395	34 435,760	13 731,807	0,000	0,000	0,000	9 933,183	9 933,183	0,000	0,000	0,000	0,000	10 504,000	0,000	42,240	1,540	0,000	0,000	27 705,644
1036	Смесь осадков механической и биологической очистки хозяйственно-бытовых и смешанных сточных вод, выдержанная на площадках стабилизации, практически неопасная	72240122405	0,000	16,160	0,000	0,000	0,000	0,000	0,000	0,000	0,000	0,000	0,000	0,000	16,160	0,000	0,000	0,000	0,000	0,000
1037	Отходы коммунальные твердые	73100000000	0,000	1,720	0,000	0,000	0,000	0,000	0,000	0,000	0,000	0,000	0,000	0,000	0,000	0,000	1,720	0,000	0,000	0,000
1038	Отходы из жилищ несортированные (исключая крупногабаритные)	73111001724	0,000	0,000	212,186	0,000	0,000	0,000	0,000	0,000	0,000	0,000	212,186	0,000	0,000	0,000	0,000	0,000	0,000	0,000
1039	Отходы из жилищ крупногабаритные	73111002213	0,000	809,821	128 311,053	0,000	1 239,936	785,190	0,000	785,190	0,000	0,000	1 619,770	661,070	347,937	0,000	12 912,266	0,000	110 531,223	455,390
1040	Отходы от уборки территории городских и сельских поселений	73120000000	0,000	64,331	0,000	0,000	0,000	0,000	0,000	0,000	0,000	0,000	0,000	0,000	0,000	0,000	64,331	0,000	0,000	0,000
1041	Мусор и смет от уборки парков, скверов, зон массового отдыха, набережных, пляжей и других объектов благоустройства	73120002725	0,000	1 225,309	2 202,939	0,000	40,360	0,000	0,000	0,000	0,000	0,000	0,000	0,000	40,000	0,000	2 008,077	0,000	1 339,811	40,360
1042	Отходы от уборки территорий кладбищ, колумбариев	73120003725	0,000	64,976	2 373,185	0,000	135,080	0,000	0,000	0,000	0,000	0,000	0,000	0,000	0,000	0,000	712,590	0,000	1 990,383	135,080
1043	Прочие отходы от уборки территории городских и сельских поселений	73129000000	0,000	4,374	0,000	0,000	0,000	0,000	0,000	0,000	0,000	0,000	0,000	0,000	0,000	0,000	4,374	0,000	0,000	0,000
1044	Растительные отходы при уходе за газонами, цветниками	73130001205	0,000	496,499	30,809	0,000	15,481	0,000	0,000	0,000	0,000	0,000	0,600	0,000	14,496	2,404	469,867	0,000	64,234	15,481
1045	Растительные отходы при уходе за древесно-кустарниковыми посадками	73130002205	0,000	5 392,909	13 957,053	0,000	28,823	0,000	0,000	0,000	0,000	0,000	10,644	0,000	0,000	0,000	5 372,163	0,000	13 928,130	28,823
1046	Прочие твердые коммунальные отходы	73190000000	0,000	9,057	0,000	0,000	0,000	0,000	0,000	0,000	0,000	0,000	0,000	0,000	0,000	0,000	9,057	0,000	0,000	0,000
1047	Отходы потребления на производстве, подобные коммунальным	73300000000	0,000	294,160	0,000	0,000	0,000	0,000	0,000	0,000	0,000	0,000	0,000	0,000	0,000	33,000	261,160	0,000	0,000	0,000
1048	Мусор от офисных и бытовых помещений предприятий, организаций	73310000000	0,000	38,533	0,000	0,000	0,000	0,000	0,000	0,000	0,000	0,000	0,000	0,000	0,000	0,000	38,533	0,000	0,000	0,000
1049	Мусор от офисных и бытовых помещений предприятий, организаций, относящийся к твердым коммунальным отходам	73310000000	0,000	41,170	0,000	0,000	0,000	0,000	0,000	0,000	0,000	0,000	0,000	3,000	0,000	3,330	34,800	0,000	0,000	0,000
1050	Мусор от офисных помещений предприятий, организаций	73310000000	0,000	15,800	0,000	0,000	0,000	0,000	0,000	0,000	0,000	0,000	0,000	0,000	0,000	0,000	15,800	0,000	0,000	0,000
1051	Мусор от офисных и бытовых помещений организаций несортированный (исключая крупногабаритный)	73310001724	0,000	7,032	0,000	0,000	0,000	0,000	0,000	0,000	0,000	0,000	0,000	1,500	1,190	0,210	4,132	0,000	0,000	0,000
1052	Мусор от офисных и бытовых помещений организаций практически неопасный	73310002725	2 197,300	1 740,124	2 773,431	0,000	3,710	7,920	0,000	0,000	0,000	0,000	0,000	0,000	195,210	33,180	5 841,061	0,000	607,680	6,064
1053	Мусор и смет производственных и складских помещений, не относящийся к твердым коммунальным отходам	73320000000	0,000	38,570	0,000	0,000	0,000	0,000	0,000	0,000	0,000	0,000	0,000	0,000	0,000	0,000	38,570	0,000	0,000	0,000
1054	Мусор и смет производственных помещений практически неопасный	73321002725	0,000	1 919,841	13 559,116	0,000	0,000	0,000	0,000	0,000	0,000	0,000	0,000	0,000	13,750	0,000	15 304,618	0,000	160,953	0,136
1055	Мусор и смет от уборки складских помещений практически неопасный	73322002725	0,000	2 735,870	329,280	0,000	0,000	0,000	0,000	0,000	0,000	0,000	2,450	0,000	1,120	0,000	2 810,813	0,000	147,220	4,147
1056	Смет и прочие отходы от уборки территории предприятий, организаций	73330000000	0,000	1,000	0,000	0,000	0,000	0,000	0,000	0,000	0,000	0,000	0,000	0,000	0,000	0,000	1,000	0,000	0,000	0,000
1057	Смет и прочие отходы от уборки территории предприятий, организаций, не относящиеся к твердым коммунальным отходам	73330000000	0,200	12,152	0,000	0,000	0,000	0,000	0,000	0,000	0,000	0,000	0,000	0,000	0,000	2,452	9,700	0,000	0,000	0,200
1058	Смет от уборки территории предприятий, организаций	73330000000	0,000	0,250	0,000	0,000	0,000	0,000	0,000	0,000	0,000	0,000	0,000	0,000	0,000	0,000	0,250	0,000	0,000	0,000
1059	Смет с территории гаража, автостоянки малоопасный	73331001714	0,000	1,000	0,000	0,000	0,000	0,000	0,000	0,000	0,000	0,000	0,000	0,000	0,000	0,000	1,000	0,000	0,000	0,000
1060	Растительные отходы при кошении травы на территории производственных объектов практически неопасные	73338102205	0,000	0,000	134,100	0,000	0,000	0,000	0,000	0,000	0,000	0,000	0,000	0,000	0,000	0,000	0,000	0,000	134,100	0,000
1061	Растительные отходы при расчистке охранных зон и полос отвода объектов инженерной инфраструктуры	73338202205	0,000	6,200	0,000	0,000	0,000	0,000	0,000	0,000	0,000	0,000	0,000	0,000	0,000	6,200	0,000	0,000	0,000	0,000
1062	Растительные отходы при уходе за зелеными насаждениями на территории производственных объектов практически неопасные	73338712205	0,000	85,880	1 464,270	0,000	0,000	0,000	0,000	0,000	0,000	0,000	8,720	0,000	0,000	0,000	923,730	0,000	540,700	0,000

1	2	2	3	3	4	4	5	5	6	6	7	7	8	8	9	9	10	10	11	11
1063	Смет с прочих территорий предприятий, организаций	73339000000	0,000	2,770	0,000	0,000	0,000	0,000	0,000	0,000	0,000	0,000	0,000	0,000	0,000	0,000	2,770	0,000	0,000	0,000
1064	Смет с территории организаций, не содержащий опасные компоненты в количествах, опасных для окружающей среды	73339002715	0,000	8,860	0,000	0,000	0,000	0,000	0,000	0,000	0,000	0,000	0,000	0,000	0,000	0,000	8,860	0,000	0,000	0,000
1065	Смет с территории предприятия практически неопасный	73339002715	13,650	40 652,736	23 096,703	0,000	0,000	1 075,970	0,000	0,000	52,248	0,000	1 889,384	2 231,808	663,064	1 500,963	47 265,758	0,000	8 094,636	108,232
1066	Прочие отходы потребления на производстве, подобные коммунальным	73390000000	0,000	25,659	0,000	0,000	0,000	0,000	0,000	0,000	0,000	0,000	0,000	0,000	0,000	0,000	25,659	0,000	0,000	0,000
1067	Смет с территории железнодорожных вокзалов и перронов практически неопасный	73413111715	0,000	0,600	0,000	0,000	0,000	0,000	0,000	0,000	0,000	0,000	0,000	0,000	0,000	0,000	0,600	0,000	0,000	0,000
1068	Отходы при предоставлении услуг оптовой и розничной торговли, относящиеся к твердым коммунальным отходам	73500000000	0,000	17,992	0,000	0,000	0,000	0,000	0,000	0,000	0,000	0,000	0,000	0,000	0,000	0,000	17,992	0,000	0,000	0,000
1069	Отходы (мусор) от уборки территории и помещений объектов оптово-розничной торговли	73510000000	0,000	111,609	0,000	0,000	0,000	0,000	0,000	0,000	0,000	0,000	0,000	0,000	0,000	0,000	111,609	0,000	0,000	0,000
1070	Отходы (мусор) от уборки территории и помещений объектов оптово-розничной торговли продовольственными товарами	73510001725	0,000	22 330,889	5 333,424	0,000	531,515	0,000	0,000	0,000	0,000	0,000	0,000	17,579	231,910	17,435	22 116,753	0,000	4 954,724	345,842
1071	Отходы (мусор) от уборки территории и помещений объектов оптово-розничной торговли продовольственными товарами	73510001725	0,000	18,573	0,000	0,000	0,000	0,000	0,000	0,000	0,000	0,000	0,000	0,000	0,000	0,000	18,573	0,000	0,000	0,000
1072	Отходы (мусор) от уборки территории и помещений	73510002725	0,000	0,675	0,000	0,000	0,000	0,000	0,000	0,000	0,000	0,000	0,000	0,000	0,000	0,675	0,000	0,000	0,000	0,000
1073	Отходы (мусор) от уборки территории и помещений объектов оптово-розничной торговли промышленными товарами	73510002725	66,811	32 301,719	4 696,949	0,000	318,603	7,160	0,000	0,000	0,000	0,000	117,946	151,511	69,472	190,738	31 938,886	0,000	4 070,823	944,343
1074	Отходы объектов оптово-розничной торговли цветами и растениями, содержащие преимущественно растительные остатки	73515111735	0,000	0,874	0,000	0,000	0,000	0,000	0,000	0,000	0,000	0,000	0,000	0,000	0,000	0,000	0,874	0,000	0,000	0,000
1075	Отходы при предоставлении услуг гостиничного хозяйства и общественного питания, предоставлении социальных услуг населению	73600000000	0,000	84,508	0,000	0,000	0,000	0,000	0,000	0,000	0,000	0,000	0,000	0,000	0,000	0,000	84,508	0,000	0,000	0,000
1076	Отходы кухонь и предприятий общественного питания	73610000000	0,000	45,245	0,000	0,000	0,000	0,000	0,000	0,000	0,000	0,000	0,000	42,060	0,000	0,000	3,185	0,000	0,000	0,000
1077	Пищевые отходы кухонь и организаций общественного питания несортированные	73610001305	6,900	15 380,221	2 009,185	0,000	36,435	22,062	11,312	0,000	0,000	0,000	27,910	657,449	527,782	108,789	14 801,327	0,000	1 029,812	215,349
1078	Пищевые отходы кухонь и организаций общественного питания несортированные	73610001305	0,000	2,373	0,000	0,000	0,000	0,000	0,000	0,000	0,000	0,000	0,000	0,000	0,000	0,000	2,373	0,000	0,000	0,000
1079	Непищевые отходы (мусор) кухонь и организаций общественного питания практически неопасные	73610011725	0,000	215,429	95,300	0,000	0,000	0,000	0,000	0,000	0,000	0,000	0,000	8,400	0,000	0,000	206,829	0,000	95,300	0,000
1080	Отходы (мусор) от уборки гостиниц, отелей и других мест временного проживания	73620000000	0,000	208,099	0,000	0,000	0,000	0,000	0,000	0,000	0,000	0,000	0,000	0,000	0,000	0,000	208,099	0,000	0,000	0,000
1081	Отходы (мусор) от уборки гостиниц, отелей и других мест временного проживания, относящиеся к твердым коммунальным отходам	73620000000	0,000	100,260	0,000	0,000	0,000	0,000	0,000	0,000	0,000	0,000	0,000	0,000	0,000	0,000	100,260	0,000	0,000	0,000
1082	Мусор от уборки помещений гостиниц, отелей и других мест временного проживания, содержащий преимущественно материалы, отходы которых отнесены к V классу опасности	73622111725	0,000	427,154	0,000	0,000	0,000	0,000	0,000	0,000	0,000	0,000	0,000	0,000	0,000	23,204	403,950	0,000	0,000	0,000
1083	Отходы (мусор) от уборки территории и помещений социально-реабилитационных учреждений	73641111725	0,000	969,349	0,658	0,000	0,658	0,000	0,000	0,000	0,000	0,000	0,000	0,000	0,000	0,000	969,349	0,000	0,000	0,658
1084	Отходы (мусор) от уборки территории и помещений социально-реабилитационных учреждений	73641111725	0,000	75,019	0,000	0,000	0,000	0,000	0,000	0,000	0,000	0,000	0,000	0,000	0,000	0,000	75,019	0,000	0,000	0,000
1085	Отходы при предоставлении услуг в области образования, искусства, развлечений, отдыха и спорта, относящиеся к твердым коммунальным отходам	73700000000	0,000	44,683	0,000	0,000	0,000	0,000	0,000	0,000	0,000	0,000	0,000	44,683	0,000	0,000	0,000	0,000	0,000	0,000
1086	Отходы (мусор) от уборки территории и помещений учебно-воспитательных учреждений	73710001725	62,840	12 407,468	1 820,297	0,000	41,970	0,000	0,000	0,000	0,000	0,000	25,012	411,286	599,730	16,439	11 551,379	0,000	1 301,810	175,029
1087	Отходы (мусор) от уборки территории и помещений учебно-воспитательных учреждений	73710001725	0,000	4,072	0,000	0,000	0,000	0,000	0,000	0,000	0,000	0,000	0,000	0,000	0,000	0,000	4,072	0,000	0,000	0,000
1088	Отходы (мусор) от уборки территории и помещений культурно-спортивных учреждений и зрелищных мероприятий	73710002725	0,000	4 746,612	895,918	0,000	572,561	0,000	0,000	0,000	0,000	0,000	11,760	0,000	47,027	0,000	4 266,115	0,000	223,907	573,711
1089	Отходы при предоставлении прочих видов услуг населению	73900000000	0,000	0,220	0,000	0,000	0,000	0,000	0,000	0,000	0,000	0,000	0,000	0,000	0,000	0,220	0,000	0,000	0,000	0,000
1090	Отходы (мусор) от уборки помещений нежилых религиозных зданий	73931101725	0,000	8,856	0,000	0,000	0,000	0,000	0,000	0,000	0,000	0,000	0,000	0,000	0,000	0,000	8,856	0,000	0,000	0,000
1091	Отходы (мусор) от уборки парикмахерских, салонов красоты, соляриев	73941000000	0,000	0,000	0,000	0,000	0,000	0,000	0,000	0,000	0,000	0,000	0,000	0,000	0,000	0,000	0,000	0,000	0,000	0,000
1092	Отходы волос	73941311295	0,000	1,059	0,000	0,000	0,000	0,000	0,000	0,000	0,000	0,000	0,000	0,000	0,000	0,000	1,059	0,000	0,000	0,000
1093	Отходы от уборки бань, саун	73942101725	0,000	49,252	0,000	0,000	0,000	0,000	0,000	0,000	0,000	0,000	0,000	0,000	4,536	0,000	44,716	0,000	0,000	0,000
1094	Картонные остатки после сортировки	74110000000	0,000	73 795,400	0,000	0,000	0,000	0,000	0,000	0,000	0,000	0,000	0,000	0,000	0,000	0,000	0,000	0,000	73 795,400	0,000
1095	Отходы бумаги и/или картона при сортировке твердых коммунальных отходов	74111311725	751,600	488,826	0,000	0,000	0,000	0,000	0,000	0,000	0,000	0,000	0,000	216,433	0,000	0,000	0,000	196,500	0,000	1 023,993
1096	Лом стекла и изделий из стекла при сортировке твердых коммунальных отходов	74111511205	1 560,200	6 181,391	0,000	0,000	5 241,400	5 241,400	0,000	5 241,400	0,000	0,000	333,700	493,347	0,000	0,000	0,000	153,500	0,000	1 678,944
1097	Остатки сортировки твердых коммунальных отходов при совместном сборе практически неопасные	74111912725	0,000	391 680,752	78 986,717	0,000	349,600	11 443,488	0,000	0,000	0,000	0,000	349,600	13 711,804	0,000	0,000	51 148,374	0,000	399 014,159	0,000
1098	Отходы корда текстильного при переработке шин пневматических отработанных	74573221715	0,000	0,000	33,400	0,000	0,000	0,000	0,000	0,000	0,000	0,000	0,000	0,000	0,000	0,000	0,000	0,000	33,400	0,000
1099	Отходы при обезвреживании отходов	74700000000	0,000	16,394	16,394	0,000	0,000	0,000	0,000	0,000	0,000	0,000	0,000	0,000	0,000	0,000	16,394	0,000	16,394	0,000
1100	Отходы при обезвреживании углеродсодержащих отходов	74740000000	0,000	14,082	14,082	0,000	0,000	14,082	0,000	0,000	0,000	0,000	0,000	14,082	0,000	0,000	0,000	0,000	0,000	0,000
1101	Отходы при обезвреживании биологических и медицинских отходов	74780000000	0,000	9,678	0,000	0,000	0,000	0,000	0,000	0,000	0,000	0,000	0,000	0,000	8,723	0,403	0,552	0,000	0,000	0,000
1102	Отходы при обезвреживании медицинских отходов	74784000000	0,000	0,059	205,100	0,000	0,000	0,000	0,000	0,000	0,000	0,000	0,000	0,000	0,059	0,000	0,000	0,000	205,100	0,000
1103	Отходы обезвреживания медицинских отходов классов Б и В (кроме биологических) автоклавированием с использованием насыщенного водяного пара, практически неопасные	74784355715	0,000	0,010	0,000	0,000	0,000	0,000	0,000	0,000	0,000	0,000	0,000	0,010	0,000	0,000	0,000	0,000	0,000	0,000
1104	Зола от высокотемпературного термического обезвреживания отходов в крематоре практически неопасная	74795111405	1,858	1,184	1,880	0,000	0,000	1,184	1,184	0,000	0,000	0,000	0,000	0,000	0,000	0,000	1,858	0,000	1,880	0,000
1105	Грунт, образовавшийся при проведении землеройных работ, не загрязненный опасными веществами	81110001495	0,000	6 092,550	708,850	0,000	0,000	1 108,505	601,000	0,000	0,000	0,000	130,800	50,665	0,000	38,860	4 845,050	0,000	607,500	0,000
1106	Отходы грунта при проведении открытых земляных работ практически неопасные	81111111495	0,000	27,300	533,200	0,000	0,000	0,000	0,000	0,000	0,000	0,000	0,000	0,000	0,000	0,000	27,300	0,000	533,200	0,000

1	2	3	3	3	4	4	5	5	6	6	7	7	8	8	9	9	10	10	11	11
1107	Шланги буровые при горизонтальном, наклонно-направленном бурении и проложенные буровому реактору плотного из видов сырья кристаллических материалов	8131823123995	0,000	573,300	0,000	0,000	0,000	0,000	0,000	0,000	0,000	0,000	0,000	0,000	0,000	573,300	0,000	0,000	0,000	0,000
1108	Дом жилой для хранения	9122301912015	0,000	1 242,156	881,600	0,000	0,000	0,000	0,000	0,000	0,000	0,000	0,000	0,000	0,000	0,000	58,789	1 293,383	0,000	881,600	0,000
1109	Отходы пыли металлические	9191000014995	7 204,000	6 643,907	1 021,100	0,000	0,000	6 560,000	6 350,000	0,000	0,000	0,000	0,000	0,000	3 586,200	0,000	0,000	71,867	0,000	1 072,340	1 236,000
1110	Отходы строительного щебня неметаллического	8191000015215	0,000	50,253	298,100	0,000	0,000	0,000	0,000	0,000	0,000	0,000	0,000	0,000	0,000	0,000	0,000	50,253	0,000	298,100	0,000
1111	Лом бортовой эмалей, брусчатки, бутылочных камней и прочие отходы изделий из природного камня	8231001012115	0,000	31,740	26,100	0,000	0,000	0,000	0,000	0,000	0,000	0,000	0,000	0,000	0,000	0,000	0,000	31,740	0,000	26,100	0,000
1112	Отходы (остатки) изоляционной бетонной смеси практически неопасные	8220201134995	0,000	11,057	6,300	0,000	0,000	0,000	0,000	0,000	0,000	0,000	0,000	0,000	0,000	0,000	0,000	11,057	0,000	6,300	0,000
1113	Отходы цемента в кусковой форме	8231001012115	0,000	313,991	933,010	0,000	0,000	0,000	0,000	0,000	0,000	0,000	0,000	0,000	0,000	0,000	0,000	313,991	0,000	933,010	0,000
1114	Лом бетонных изделий, отходы бетона в кусковой форме	8220201012115	2,320	4 578,084	569,258	0,000	0,000	10,000	0,000	0,000	0,000	0,000	0,000	0,000	76,200	163,600	0,000	92,600	4 833,692	0,000	478,173	5,720
1115	Лом железобетонных изделий, отходы железобетона в кусковой форме	8220201012115	0,000	1 197,551	889,800	0,000	0,000	0,000	0,000	0,000	0,000	0,000	0,000	0,000	0,000	0,000	0,000	1 197,551	0,000	889,800	0,000
1116	Лом строительного кирпича незагрязненный	8231101012115	0,000	565,019	1 436,400	0,000	0,000	0,000	0,000	0,000	0,000	0,000	0,000	0,000	0,000	0,000	0,000	565,019	0,000	1 436,400	0,000
1117	Лом черепицы, изделий неметаллический	8233201012115	0,000	314,776	310,075	0,000	0,000	0,000	0,000	0,000	0,000	0,000	0,000	0,000	43,260	0,000	0,000	592,664	0,000	3 542,645	45,000
1118	Отходы гипса при монтажно-строительных работах	8241911112015	0,000	172,650	312,650	0,000	0,000	0,000	0,000	0,000	0,000	0,000	0,000	0,000	0,000	0,000	0,000	396,771	0,000	188,075	0,000
1119	Прочие отходы строительства и ремонта зданий, сооружений	8290000000000	0,000	2,000	0,000	0,000	0,000	0,000	0,000	0,000	0,000	0,000	0,000	0,000	0,000	0,000	0,000	172,678	0,000	312,400	0,000
1120	Отходы опалубки деревянной, загрязненной бетоном	8291311112015	0,000	43,267	54,100	0,000	0,000	0,000	0,000	0,000	0,000	0,000	0,000	0,000	0,000	0,000	0,000	2,000	0,000	0,000	0,000
1121	Лом дорожного полотна автомобильных дорог (кроме отходов бетона и асфальтовых покрытий)	8311009013115	0,000	222,000	0,000	0,000	0,000	222,000	222,000	0,000	0,000	0,000	0,000	0,000	32,000	0,000	0,000	31,292	0,000	54,300	0,000
1122	Мусор от строительных и ремонтных работ, содержащий смешанные, вышедшие, отходам которых отнесены к иному элементу	8900111111725	0,000	68,880	0,000	0,000	0,000	0,000	0,000	0,000	0,000	0,000	0,000	0,000	0,000	0,000	0,000	68,880	0,000	0,000	0,000
1123	Бумага от бытовых	9120010000116	0,000	11,400	0,000	0,000	0,000	0,000	0,000	0,000	0,000	0,000	0,000	0,000	0,000	0,000	0,000	11,400	0,000	0,000	0,000
1124	Пищевые отходы кухонь и организаций общественного питания несортированные	9120100010000	0,000	17,300	0,000	0,000	0,000	0,000	0,000	0,000	0,000	0,000	0,000	0,000	17,300	0,000	0,000	0,000	0,000	0,000	0,000
1125	Отходы жизнедеятельности зарывать прочие	9121000000000	0,000	0,000	0,000	0,000	0,000	0,000	0,000	0,000	0,000	0,000	0,000	0,000	0,000	0,000	0,000	0,000	0,000	0,000	0,000
1126	Лом шлакового изделия неметаллический	9121801011215	0,000	390,164	258,300	0,000	0,000	0,000	0,000	0,000	0,000	0,000	0,000	0,000	0,000	0,000	0,000	0,000	0,000	0,000	0,000
1127	Отходы и огарки стальных сварочных электродов	9191700011201	0,167	49,308	14,960	0,000	0,000	0,011	0,011	0,000	0,000	0,000	0,000	0,000	3,200	5,271	0,677	0,700	48,900	0,164	6,777	0,067
1128	Отходы твердых производственной материала, загрязненные нефтью или нефтепродуктами, не вошедшие в блоки 2-4, 8-9	9193100000000	0,000	0,000	0,000	0,000	0,000	0,000	0,000	0,000	0,000	0,000	0,000	0,000	0,000	0,000	0,000	0,000	0,000	0,000	0,000
1129	Обтирочный материал, загрязненный нефтью или нефтепродуктами	9193500000000	0,000	0,350	0,000	0,000	0,000	0,000	0,000	0,000	0,000	0,000	0,000	0,000	0,000	0,350	0,000	0,000	0,000	0,000	0,000
1130	Обтирочный материал, загрязненный нефтью или нефтепродуктами (содержание нефти или нефтепродуктов менее 15 %)	9193500000000	0,000	0,000	0,000	0,000	0,000	0,000	0,000	0,000	0,000	0,000	0,000	0,000	0,000	0,000	0,000	0,000	0,000	0,000	0,000
1131	Аккумуляторы свинцовые отработанные неповрежденные, с электролитом	9290110013152	0,000	0,000	0,000	0,000	0,000	0,000	0,000	0,000	0,000	0,000	0,000	0,000	0,000	0,000	0,000	0,000	0,000	0,000	0,000
1132	Термометры ртутные в отработанные без ртутных наполнителей	9230110011529	0,366	70,415	1,851	0,000	0,000	0,000	0,000	0,000	0,000	0,000	0,000	0,000	0,450	5,995	0,000	1,170	62,729	0,000	1,851	0,003
1133	Шины автомобильные отработанные	9241110000011	0,000	0,600	0,000	0,000	0,000	0,000	0,000	0,000	0,000	0,000	0,000	0,000	0,000	0,000	0,000	0,000	0,000	0,000	0,000	0,000
1134	Камеры автомобильные резиновые отработанные	9241120000011	0,000	0,000	0,000	0,000	0,000	0,000	0,000	0,000	0,000	0,000	0,000	0,000	0,000	0,000	0,000	0,000	0,000	0,000	0,000	0,000
1135	Покрышки пневматических шин отработанные	9251160000000	0,000	1,600	0,000	0,000	0,000	0,000	0,000	0,000	0,000	0,000	0,000	0,000	0,000	0,000	0,000	0,000	0,000	0,000	0,000	0,000
1136	Покрышки пневматических шин с металлическими нитями отработанные	9251160002504	0,000	0,000	0,000	0,000	0,000	0,000	0,000	0,000	0,000	0,000	0,000	0,000	0,000	0,000	0,000	0,000	0,000	0,000	0,000	0,000
1137	Фильтры воздушные электромагнитных средств отработанные	9211401001424	0,000	0,020	0,009	0,000	0,000	0,000	0,000	0,000	0,000	0,000	0,000	0,000	0,000	0,000	0,000	0,000	0,000	0,000	0,000	0,000
1138	Фильтры масляные моторных автотранспортных средств отработанные	9211401001521	0,000	0,024	0,000	0,000	0,000	0,000	0,000	0,000	0,000	0,000	0,000	0,000	0,000	0,011	0,022	0,011	0,000	0,000	0,000	0,000
1139	Осадок сточных вод мойки автомобильного транспорта практически неопасный	9251911113395	0,000	1,400	0,000	0,000	0,000	0,000	0,000	0,000	0,000	0,000	0,000	0,000	0,000	1,400	0,000	0,400	0,000	0,000	0,000	0,000
1140	Смазки пластичные автомобильные отработанные	9251910011525	0,010	2,690	0,739	0,000	0,000	0,000	0,000	0,000	0,000	0,000	0,000	0,000	0,011	0,013	0,241	0,270	1,645	0,000	0,317	0,199

Приложение А4
к территориальной схеме обращения с отходами
Ставропольского края

ПРОГНОЗ
образования отходов производства и потребления за исключением ТКО

Наименование основного вида отходов и классов опасности	Образование отходов по годам реализации территориальной схемы (тонн)											
	2019	2020	2021	2022	2023	2024	2025	2026	2027	2028	2029	2030
1	2	3	4	5	6	7	8	9	10	11	12	13
Отходы сельского, лесного хозяйства, рыбоводства и рыболовства (блок 1 ФККО)												
I класс	0,00	0,00	0,00	0,00	0,00	0,00	0,00	0,00	0,00	0,00	0,00	0,00
II класс	0,00	0,00	0,00	0,00	0,00	0,00	0,00	0,00	0,00	0,00	0,00	0,00
III класс	2,11	2,14	2,21	2,25	2,29	2,33	2,38	2,43	2,48	2,53	2,58	2,64
IV класс	306 556,04	311 767,49	320 808,75	326 583,31	332 788,39	339 111,37	345 893,60	352 811,47	360 220,51	367 785,14	375 876,42	384 145,70
V класс	132 026,15	134 270,59	138 164,44	140 651,40	143 323,78	146 046,93	148 967,87	151 947,23	155 138,12	158 396,02	161 880,73	165 442,11
Отходы от добычи полезных ископаемых (блок 2 ФККО)												
I класс	0,00	0,00	0,00	0,00	0,00	0,00	0,00	0,00	0,00	0,00	0,00	0,00
II класс	0,00	0,00	0,00	0,00	0,00	0,00	0,00	0,00	0,00	0,00	0,00	0,00
III класс	158,20	161,52	165,72	170,69	175,13	180,38	185,07	190,81	195,77	200,27	204,88	211,23
IV класс	24 245,78	24 754,95	25 398,58	26 160,53	26 840,71	27 645,93	28 364,72	29 244,03	30 004,37	30 694,47	31 400,45	32 373,86
V класс	108,49	110,77	113,65	117,06	120,11	123,71	126,92	130,86	134,26	137,35	140,51	144,86
Отходы обрабатывающих производств (блок 3 ФККО)												
I класс	0,00	0,00	0,00	0,00	0,00	0,00	0,00	0,00	0,00	0,00	0,00	0,00
II класс	2 165,60	2 211,07	2 268,56	2 336,62	2 397,37	2 469,29	2 533,49	2 612,03	2 679,95	2 741,58	2 804,64	2 891,58
III класс	3 021,25	3 084,69	3 164,90	3 259,84	3 344,60	3 444,94	3 534,51	3 644,08	3 738,82	3 824,81	3 912,79	4 034,08
IV класс	7 343,05	7 497,25	7 692,18	7 922,95	8 128,94	8 372,81	8 590,50	8 856,81	9 087,09	9 296,09	9 509,90	9 804,71
V класс	259 471,11	264 920,00	271 807,92	279 962,16	287 241,18	295 858,41	303 550,73	312 960,80	321 097,79	328 483,03	336 038,14	346 455,33

1	2	3	4	5	6	7	8	9	10	11	12	13
Отходы потребления, производственные и непроизводственные (блок 4 ФККО)												
I класс	202,47	202,56	202,46	202,28	202,05	201,79	201,50	201,17	200,78	200,35	199,90	199,42
II класс	14,23	14,24	14,23	14,22	14,20	14,18	14,16	14,14	14,11	14,08	14,05	14,02
III класс	1 971,06	1 971,96	1 971,01	1 969,18	1 966,95	1 964,41	1 961,63	1 958,40	1 954,63	1 950,46	1 946,00	1 941,34
IV класс	1 860,11	1 860,95	1 860,05	1 858,33	1 856,23	1 853,83	1 851,20	1 848,15	1 844,60	1 840,66	1 836,45	1 832,06
V класс	49 237,45	49 259,75	49 236,06	49 190,45	49 134,77	49 071,34	49 001,69	48 921,05	48 827,01	48 722,82	48 611,28	48 494,97
Отходы обеспечения электроэнергией, газом и паром (блок 6 ФККО)												
I класс	0,00	0,00	0,00	0,00	0,00	0,00	0,00	0,00	0,00	0,00	0,00	0,00
II класс	0,00	0,00	0,00	0,00	0,00	0,00	0,00	0,00	0,00	0,00	0,00	0,00
III класс	0,00	0,00	0,00	0,00	0,00	0,00	0,00	0,00	0,00	0,00	0,00	0,00
IV класс	16,08	16,09	16,08	16,06	16,04	16,02	16,00	15,98	15,94	15,91	15,87	15,84
V класс	844,23	844,62	844,21	843,43	842,47	841,39	840,19	838,81	837,20	835,41	833,50	831,50
Отходы при водоснабжении, водоотведении (блок 7 ФККО)												
I класс	0,00	0,00	0,00	0,00	0,00	0,00	0,00	0,00	0,00	0,00	0,00	0,00
II класс	0,07	0,07	0,07	0,07	0,07	0,07	0,07	0,07	0,07	0,07	0,07	0,07
III класс	109,54	109,59	109,54	109,44	109,31	109,17	109,02	108,84	108,63	108,40	108,15	107,89
IV класс	35 324,29	35 340,29	35 323,30	35 290,58	35 250,63	35 205,12	35 155,16	35 097,30	35 029,83	34 955,08	34 875,06	34 791,62
V класс	106 997,05	107 045,51	106 994,02	106 894,92	106 773,92	106 636,08	106 484,73	106 309,49	106 105,13	105 878,71	105 636,33	105 383,58
Отходы строительства и ремонта (блок 8 ФККО)												
I класс	0,00	0,00	0,00	0,00	0,00	0,00	0,00	0,00	0,00	0,00	0,00	0,00
II класс	0,00	0,00	0,00	0,00	0,00	0,00	0,00	0,00	0,00	0,00	0,00	0,00
III класс	228,17	228,42	228,88	229,34	228,27	230,26	230,72	231,18	231,64	232,10	232,56	233,04
IV класс	2 717,70	2 720,67	2 726,14	2 731,62	2 718,84	2 742,58	2 748,06	2 753,54	2 759,01	2 764,49	2 769,97	2 775,68
V класс	18 520,50	18 540,72	18 578,05	18 615,39	18 528,27	18 690,05	18 727,39	18 764,72	18 802,05	18 839,39	18 876,72	18 915,61
Отходы при выполнении прочих видов деятельности (блок 9 ФККО)												
I класс	0,00	0,00	0,00	0,00	0,00	0,00	0,00	0,00	0,00	0,00	0,00	0,00
II класс	148,24	148,30	148,23	148,10	147,93	147,74	147,53	147,28	147,00	146,69	146,35	146,00
III класс	7 357,99	7 361,32	7 357,78	7 350,97	7 342,65	7 333,17	7 322,76	7 310,71	7 296,66	7 281,09	7 264,42	7 247,04
IV класс	4 794,88	4 797,05	4 794,74	4 790,30	4 784,88	4 778,70	4 771,92	4 764,06	4 754,91	4 744,76	4 733,90	4 722,57
V класс	628,41	628,70	628,39	627,81	627,10	626,29	625,40	624,37	623,17	621,84	620,42	618,93

УПРАВЛЕНИЕ ДЕЛОПРОИЗВОДСТВА И АРХИВА АППАРАТА ПРАВИТЕЛЬСТВА СТАВРОПОЛЬСКОГО КРАЯ
ДЛЯ ВЫПУСКА ДОКУМЕНТОВ
* С-III *

Приложение А5
к территориальной схеме обращения с отходами
Ставропольского края

ИНФОРМАЦИЯ
о количестве медицинских отходов, образующихся на территории Ставропольского края

№ п/п	Адрес фактического местоположения организации					Наименование организации	ИНН	Образующиеся отходы (в 2018 году)			Передано отходов (в 2018 году)					
	муниципальное образование	населенный пункт	улица	дом	корпус/строение			класс опасности	масса отходов (тонн/год)	объем отходов (м³/год)	наименование организации	ИНН	фактический адрес	цель передачи	количество переданных отходов (тонн)	объем отхода (м³/год)
1	2	3	4	5	6	7	8	9	10	11	12	13	14	15	16	17
1	Александровский район	с. Александровское	Красноармейская	296	-	ГБУЗ СК "Александровская РБ"	2601002396	А	-	260,000	ООО "Экостерн"	2634812831	г. Железноводск, ул. Энгельса,17	размещение	-	260,000
"	"	"	"	"	"	"	"	А	-	466,800	МУП Александровского р-на СК "Жилкомсервис"	2601003459б	с. Александровское, ул. Комсомольская, 103	размещение	-	466,800
"	"	"	"	"	"	"	"	Б	2,190	-	ООО "Юстерниция"	2635081574	г. Ставрополь, ул. Объездная, 20Б	размещение	2,190	-
"	"	"	"	"	"	"	"	Б	0,010	-	ООО "Юстерниция"	2635081574	г. Ставрополь, ул. Объездная, 20Б	размещение	0,010	-
"	"	"	"	"	"	"	"	Г	0,004	-	ООО "Юстерниция"	2635081574	г. Ставрополь, ул. Объездная, 20Б	размещение	0,004	-
2	Апанасенковский район	с. Дивное	Калиновая	2	-	ГБУЗ СК "Апанасенковская РБ"	2602004461	А	75,600	302,340	ООО "Эко-Сити"	2636803134	х. Нижнерусский, ул. Карьерная,2	размещение	75,600	302,340
"	"	"	"	"	"	"	"	Б	2,650	10,600	ООО "Экология края"	2635131923	г. Ставрополь, пр. Кулакова, 13	обезвреживание	2,650	10,600
"	"	"	"	"	"	"	"	Б	1,800	1,000	ИП Гинько Р.А.	263004870903	Минераловодский р-он, пос. Кумской, ул Лутовая, 20	обезвреживание	1,800	1,000
"	"	"	"	"	"	"	"	Г	0,010	0,040	ООО "Экология края"	2635131923	г. Ставрополь, пр. Кулакова, 13	обезвреживание	0,010	0,040
3	Андроповский район	с. Курсавка	Войтика	205	-	ГБУЗ СК "Арзгирская РБ"	2603007916	А	278,580	0,300	ООО "Чистая планета"	2603011140	с. Курсавка, ул. Гагарина,147	размещение	278,580	0,300
-	-	-	-	-	-	-	-	Б	3,942	4,000	ООО "Ноосфера"	2625046250	Георгиевский район, с. Краснокумское, ул. Терская, 39	размещение	3,942	4,000
-	-	-	-	-	-	-	-	Г	0,012	0,010	ООО "Ноосфера"	2625046250	Георгиевский район, с. Краснокумское, ул. Терская, 39	размещение	0,012	0,010
4	Арзгирский район	с. Арзгир	Кирова	11	-	ГБУЗ СК "Арзгирская РБ"	2604000303	А	-	405,100	ООО "Комбинат Благоустройства"	2624033201	г. Буденновск, МКР 1, д.8	размещение	-	405,100
"	"	"	"	"	"	"	"	Б	-	5,230	ООО "Экология края"	2635131923	г. Ставрополь, пр. Кулакова, 13	размещение	-	5,230
-	-	-	-	-	-	-	-	Г	-	0,001	ООО "Экология края"	2635131923	г. Ставрополь, пр. Кулакова, 13	размещение	-	0,001
5	Благодарненский городской округ	г. Благодарный	Одесская	102	-	ГБУЗ СК "Благодарненская РБ"	2605001062	А	-	1 805,000	ООО "Центр экологического	2605800165	г. Благодарный, Октябрьский,5	размещение	-	1 805,000
-	-	-	-	-	-	-	-	-	-	-	МУП "Коммунальное хозяйство"	2605009595	г. Благодарный, Московская, 245	размещение	-	-
"	"	"	"	"	"	"	"	Б	-	3,740	ООО "Шалфей"	2627019143	Георгиевский район, с. Краснокумское, ул. Терская, 39	размещение	-	3,740
-	-	-	-	-	-	-	-	-	-	-	ООО "Ноосфера"	2625046250	Георгиевский район, с. Краснокумское, ул Терская, 39	размещение	-	-
6	Грачевский район	с. Грачевка	Южная	53	-	ГБУЗ СК "Грачевская РБ"	2606007110	Б	3 218,500	-	ООО "Экология края"	2635131923	г. Ставрополь, пр. Кулакова, 13	размещение	3 218,500	2,800
-	-	-	-	-	-	-	-	Г	0,700	-	ООО "Экология края"	2635131923	г. Ставрополь, пр. Кулакова, 13	размещение	0,700	-
7	Изобильненский городской округ	г. Изобильный	Кочубея	2	-	ГБУЗ СК "Изобильненская РБ"	2607011575	А	443,000	2 211,800	ООО "Эко-Сити"	2636803134	х. Нижнерусский, ул. Карьерная,2	размещение	443,000	2 211,800
"	"	"	"	"	"	"	"	А	24,000	120,000	ООО "Эко-Сервис"	2635125293	г. Ставрополь, пр. Кулакова, 13	размещение	24,000	120,000
"	"	"	"	"	"	"	"	Б	6,900	69,400	ООО "Экология края"	2635131923	г. Ставрополь, пр. Кулакова, 13	размещение	6,900	69,400
-	-	-	-	-	-	-	-	Б	1,400	13,800	ООО "Юстерниция"	2635081574	г. Ставрополь, ул. Объездная, 20Б	обезвреживание	1,400	13,800
8	Изобильненский городской округ	г. Изобильный	Сиреневая	29	-	ГБУЗ СК "Изобильненская районная стомат. поликлиника"	2607018281	А	1,700	36,000	ООО "Эко-Сити"	2636803134	х. Нижнерусский, ул. Карьерная,2	размещение	1,700	36,000
-	-	-	-	-	-	-	-	Б	0,540	3,180	ООО "Экология края"	2635131923	г. Ставрополь, пр. Кулакова, 13	размещение	0,540	3,180
-	-	-	-	-	-	-	-	Г	0,005	0,630	ООО "Экология края"	2635131923	г. Ставрополь, пр. Кулакова, 13	размещение	0,005	0,630
9	Ипатовский городской округ	г. Ипатово	Гагарина	123	-	ГБУЗ СК "Ипатовская РБ"	2608003231	А,Б	-	1 128,000	ООО "Эко-Сити"	2636803134	х. Нижнерусский, ул. Карьерная,2	размещение	-	1 128,000
"	"	"	"	"	"	"	"	Б	1,470	-	ООО "Экология края"	2635131923	г. Ставрополь, пр. Кулакова, 13	размещение	1,470	-

1	2	3	4	5	6	7	8	9	10	11	12	13	14	15	16	17
-	-	-	-	-	-	-	-	Г	0,035	-	ООО "Экология края"	2635131923	г. Ставрополь, пр. Кулакова, 13	размещение	0,035	-
10	Кировский городской округ	г. Новопавловск	Кирова	35	-	ГБУЗ СК "Кировская РБ"	2609015423	А	112,030	28,000	ООО "ЖКХ"	2609014934	г. Новопавловск, ул. Правды	размещение	112,030	28,000
-	-	-	-	-	-	-	-	Б	3,950	1,185	ООО "Шалфей"	2627019163	пос. Изобильный, ул. Промышленная,9	размещение	3,950	1,185
-	-	-	-	-	-	-	-	Г	4 уп.	-	ООО "Шалфей"	2627019163	пос. Изобильный, ул. Промышленная,9	размещение	4 уп.	-
-	-	-	-	-	-	-	-	В	0,050	0,015	ООО "Шалфей"	2627019163	пос. Изобильный, ул. Промышленная,9	размещение	0,050	0,015
11	Кочубеевский район	с. Кочубеевское	Восточная	63	-	ГБУЗ СК "Кочубеевская РБ"	2610013607	А	160 488,640	-	ИП Черников А.Н.	263000473321	Кочубеевский район, с. Красный Пахарь	размещение	160 488,640	-
-	-	-	-	-	-	-	-	Б,В	36 689,760	-	ООО "Комплексник"	2630042934	г. Невинномысск, ул. Гагарина	размещение	36 689,760	-
-	-	-	-	-	-	-	-	Г	47,490	-	ООО "Эколог"	2631009930	г. Невинномысск, ул Международная, 24А	размещение	47,490	-
12	Красногвардейский район	с. Красногвардейское	Ярыгочная	1	-	ГБУЗ СК "Красногвардейская РБ"	2611005503	Б	1 408,100	-	ООО "Экология края"	2635131923	г. Ставрополь, пр. Кулакова, 13	размещение	1 408,100	-
13	Курский район	станица Курская	Есентукская	47	-	ГБУЗ СК "Курская РБ"	2612017565	А	-	725,100	МУП КМР СК "ЖКХ Курского района"	2612018970	ст. Курская, ул. Акулова, 62	размещение	-	725,100
-	-	-	-	-	-	-	-	Б	2 671,300	-	ООО "Экология края"	2635131923	г. Ставрополь, пр. Кулакова, 13	размещение	2 671,300	-
-	-	-	-	-	-	-	-	Г	457 шт	-	ООО "Экология края"	2635131923	г. Ставрополь, пр. Кулакова, 13	размещение	457 шт.	-
-	-	-	-	-	-	-	-	Г	0,002	-	ООО "Экология края"	2635131923	г. Ставрополь, пр. Кулакова, 13	размещение	0,002	-
14	Левокумский район	с/м. Левокумское	Гагарина	5	-	ГБУЗ СК "Левокумская РБ"	2613006879	А	-	372,750	МУП "Коммунальт ЛВХ"	2613009479	с. Левокумское, ул. Гагарина, 11	размещение	-	372,750
-	-	-	-	-	-	-	-	А	-	432,000	ООО "Кремлинат Благоустройства"	2624033202	г. Буденновск МКН 1, д. 8	размещение	-	432,000
-	-	-	-	-	-	-	-	Б	5 998,000	-	ООО "Новофер"	2625046250	Георгиевский район, с. Краснокумское, ул. Терская, 39	обезвреживание	5 998,000	-
15	Нефтекумский городской округ	г. Нефтекумск	Транспортная	22	-	ГБУЗ СК "Нефтекумская РБ"	2614015309	А	0,780	870,651	ООО "Кремлинат Благоустройства"	2624033202	г. Буденновск МКН 1, д. 8	размещение	0,780	870,651
-	-	-	-	-	-	-	-	Б	1,550	-	ООО "Шалфей"	2627019163	пос. Изобильный, ул. Промышленная,9	обезвреживание	1,550	-
-	-	-	-	-	-	-	-	Б	0,769	-	ООО "Шалфей плюс"	2627026107	пос. Изобильный	обезвреживание	0,769	-
-	-	-	-	-	-	-	-	Б	7,499	-	ООО "Новофер"	2625046250	Георгиевский район, с. Краснокумское, ул. Терская, 39	размещение	7,499	-
-	-	-	-	-	-	-	-	В	0,001	-	ООО "Новофер"	2625046250	Георгиевский район, с. Краснокумское, ул. Терская, 39	размещение	0,001	-
-	-	-	-	-	-	-	-	А	0,946	946,000	МУП "СОБ" МО	2614018476	г. Нефтекумск	обезвреживание	0,946	946,000
16	Нефтекумский городской округ	г. Нефтекумск	Микрорайон 2	31	-	ГАУЗ СК "Стоматологическая поликлиника"	2614018083	А	1 485,000	-	ООО "Экология края"	2635131923	Грачевский р-н, с. Старомарьевка, ул. Подгорная, 1Г	размещение	1 485,000	-
-	-	-	-	-	-	-	-	Б	443,600	-	ООО "Экология края"	2635131923	Грачевский р-н, с. Старомарьевка, ул. Подгорная, 1Г	размещение	443,600	-
-	-	-	-	-	-	-	-	Г	39 шт	-	ООО "Экология края"	2635131923	Грачевский р-н, с. Старомарьевка, ул. Подгорная, 1Г	размещение	39 шт.	-
17	Новоалександровский городской округ	г Новоалександровск	пер. Больничный	1	-	ГБУЗ СК "Новоалександровская РБ"	2615001940	А	0,936	0,936	ООО "Эко-Сити"	2636803134	х. Нижнерусский, ул. Карьерная,2	размещение	0,936	0,936
-	-	-	-	-	-	-	-	Б	1,947	1,947	ООО "Экология края"	2635131923	г. Ставрополь, пр. Кулакова,13	размещение	1,947	1,947
-	-	-	-	-	-	-	-	Г	296 шт.	-	ООО "Экология края"	2635131923	г. Ставрополь, пр. Кулакова,13	размещение	296 шт.	-
-	-	-	-	-	-	-	-	Г	0,010	-	ООО "Экология края"	2635131923	г. Ставрополь, пр. Кулакова,13	размещение	0,010	-
18	Новоалександровский городской округ	г Новоалександровск	Ленина	109	-	ГБУЗ СК "Новоалександровская районная станция скорой помощи"	2615000132	А	-	72,000	ООО "Эко-Сити"	2636803134	х. Нижнерусский, ул. Карьерная,2	размещение	-	72,000
-	-	-	-	-	-	-	-	Б	0,300	-	ООО "Ресурс-ресурс"	2634073429	г. Ставрополь, Старомарьевское шоссе, 32А	обезвреживание	0,300	-
19	Новоселицкий район	с.Новоселицкое	Шоссейная	13	-	ГБУЗ СК "Новоселицкая РБ"	2616003850	Б	1,158	-	ООО "Экология края"	2635131923	г. Ставрополь, пр. Кулакова,13	размещение	1,158	-
-	-	-	-	-	-	-	-	Г	0,068	-	ООО "Экология края"	2635131923	г. Ставрополь, пр. Кулакова,13	размещение	0,068	-
20	Петровский городской округ	г Светлоград	проспект Воробьева	1	-	ГБУЗ СК "Петровская РБ"	2617009102	А	130 750,000	523 000,000	ООО "Эко-Сити"	2636803134	х. Нижнерусский, ул. Карьерная,2	размещение	130 750,000	523 000,000
-	-	-	-	-	-	-	-	Б	14,526	58 104,000	ООО "Экология края"	2635131923	г. Ставрополь, пр. Кулакова,13	обезвреживание	14,526	58 104,000
-	-	-	-	-	-	-	-	Г	0,200	-	ООО "Экология края"	2635131923	г. Ставрополь, пр. Кулакова,13	обезвреживание	0,200	-
21	Предгорный район	станица Ессентукская	Павлова	4	-	ГБУЗ СК "Предгорная РБ"	2618010703	А	-	1 944,000	ИП Глинка Р.А.	263004870903	Минераловодский р-н, пос. Кумской, ул Луговая, 20	размещение	-	1 944,000
-	-	-	-	-	-	-	-	Б,В	-	17 000,000	ООО "Шалфей"	2627019163	пос. Изобильный, ул. Промышленная,9	размещение	-	17 000,000
-	-	-	-	-	-	-	-	Г	850 шт.	-	ООО "Эко-Транс"	2627021349	г. Железноводск, ул. Орджоникидзе, 14Б	обезвреживание	850 шт.	-
22	Городской округ Ессентуки	г. Ессентуки	Советская	24	-	ФГБУ СКФМЦ ФМБА России	2626003731	А	-	5 361,000	ИП Глинка Р.А.	263004870903	Минераловодский р-н,п. Кумской, ул. Луговая 20	размещение	-	5 361,000
-	-	-	-	-	-	-	-	Б	16, 257	-	ИП Глинка Р.А.	263004870903	Минераловодский р-н,п. Кумской, ул. Луговая 20	обезвреживание	16, 257	-

1	2	3	4	5	6	7	8	9	10	11	12	13	14	15	16	17
"	"	"	"	"	"	"	"	В	0,032	-	ИП Глинка Р.А.	263004870903	Минераловодский р-н,п. Кумской, ул. Лутовая 20	обезвреживание	0,032	-
"	"	"	"	"	"	"	"	Г	0,220	-	ИП Глинка Р.А.	263004870903	Минераловодский р-н,п. Кумской, ул. Лутовая 20	обезвреживание	0,220	-
23	Советский городской округ	г.Зеленокумск	Заводская	34	-	ГБУЗ СК "Советская РБ"	2619009274	А	223,800	1 492,000	ООО "Профессионал"	2619800321	г. Зеленокумск, ул. Пугачёва, 170	размещение	223,800	1 492,000
"	"	"	"	"	"	"	"	Б	8 400,000	-	ООО "Неосфера"	2625046250	Грачевский район, с. Краснокумское, ул. Терская, 39	обезвреживание	8 400,000	-
"	"	"	"	"	"	"	"	Г	0,010	-	ООО "Эколог"	2631009930	г. Невинномысск, ул. Международная, 48А	обезвреживание	0,010	-
24	Труновский район	с. Донские	Садовая	26	-	ГБУЗ СК "Труновская РБ"	2623005090	А	462,000	-	ООО "Эко-Сити"	2636803134	х. Нижнерусский, ул. Карьерная,2	размещение	462,000	-
"	"	"	"	"	"	"	"	Г	210 шт.	-	ООО "Регион-ресурс"	2634073429	г. Ставрополь, Старомарьевское шоссе, 32А	обезвреживание	210 шт.	-
25	Туркменский район	с. Летняя Ставка	Больничная	5	-	ГБУЗ СК "Туркменская РБ"	2623001927	А	84,860	-	ООО "Эко-Сити"	2636803134	х. Нижнерусский, ул. Карьерная,2	размещение	84,860	-
"	"	"	"	"	"	"	"	Б	17,923	-	ООО "Экологи края"	2635133923	г. Ставрополь, пр. Кулакова,13	обезвреживание	17,923	-
"	"	"	"	"	"	"	"	В	0,013	-	ООО "Экология края"	2635133923	г. Ставрополь, пр. Кулакова,13	обезвреживание	0,013	-
"	"	"	"	"	"	"	"	Г	0,002	-	ООО "Экология края"	2635133923	г. Ставрополь, пр. Кулакова,13	обезвреживание	0,002	-
26	Шпаковский район	г. Михайловск	Ленина	1	-	ГБУЗ СК "Шпаковская РБ"	2623011950	Б	2 856,000	0,952	ООО "Экологи края"	2635133923	г. Ставрополь, пр. Кулакова,13	размещение	2 856,000	0,952
"	"	"	"	"	"	"	"	Г	332,600	0,110	ООО "Экологи края"	2635133923	г. Ставрополь, пр. Кулакова,13	размещение	332,600	0,110
27	Шпаковский район	г. Михайловск	Ленина	1	11	ГБУЗ СК "Шпаковская районная стомат. поликл"	2623015162	Б	0,046	0,500	ООО "Экологи края"	2635133923	г. Ставрополь, пр. Кулакова,13	размещение	0,046	0,500
"	"	"	"	"	"	"	"	Г	23 шт.	-	ООО "Экология края"	2635133923	г. Ставрополь, пр. Кулакова,13	обезвреживание	23 шт.	-
28	Георгиевский городской округ	г. Георгиевск	Филатова	3	-	ГБУЗ СК "Георгиевская РБ"	2625008302	А	-	4 058,770	ГМУП "САХ"	2623033571	г. Георгиевск, ул Октябрьская, 113	размещение	-	4 058,770
"	"	"	"	"	"	"	"	Б	27,786	-	ИП Глинка Р.А.	263004870903	Минераловодский р-н, пос. Кумской, ул Лутовая, 20	обезвреживание	27,786	-
"	"	"	"	"	"	"	"	Г	321 шт.	-	ИП Глинка Р.А.	263004870903	Минераловодский р-н, пос. Кумской, ул Лутовая, 20	обезвреживание	321 шт.	-
29	Георгиевский городской округ	г. Георгиевск	Лермонтова	59	-	ГАУЗ СК "Георгиевская стомат. поли-ка"	2625013173	Б,В,Г	3,013	30,127	ООО "Неосфера"	2625046250	Георгиевский район, с. Краснокумское, ул. Терская, 39	обезвреживание	3,013	30,127
30	Минераловодский городской округ	г.Минеральные Воды	Гагарина	207А	-	ГБУЗ СК "Минераловодская РБ"	2630031499	А	-	1 106,800	ИП Глинка Р.А.	263004870903	с. Ростов, ул. Дзержинского, 145	размещение	-	1 106,800
"	"	"	"	"	"	"	"	А	-	1 106,800	ООО "Агро-К"	2628049322	г. Мин.Воды, Горького,45	размещение	-	1 106,800
"	"	"	"	"	"	"	"	Б	3,137	-	ИП Глинка Р.А.	263004870903	г. Ростов, ул. Дзержинского, 145	обезвреживание	3,137	-
"	"	"	"	"	"	"	"	Б	5,729	-	ООО "Эко-Транс"	2627021349	г. Железноводск, ул. Оранжерейная, 145	обезвреживание	5,729	-
"	"	"	"	"	"	"	"	Г	378,500	-	ООО "Эко-Транс"	2627021349	г. Железноводск, ул. Оранжерейная, 145	обезвреживание	378,500	-
31	Минераловодский городской округ	г.Минеральные Воды	пер. Фармацевтический	21	1	ГБУЗ СК Минераловодский межрайонный родильный дом"	2633003162	А	-	0,558	ИП Глинка Р.А.	263004870903	Минераловодский р-н, пос. Кумской, ул. Лутовая 20	размещение	-	0,558
"	"	"	"	"	"	"	"	Б	2,100	-	ИП Глинка Р.А.	263004870903	Минераловодский р-н, пос. Кумской, ул. Лутовая 20	обезвреживание	2,100	-
"	"	"	"	"	"	"	"	Г	0,137	-	ООО "Эко-Транс"	2627021349	г. Железноводск, ул. Оранжерейная, 145	обезвреживание	0,137	-
32	Городской округ Ессентуки	г. Ессентуки	Октябрьская	464	-	ГБУЗ СК "Ессентукская городская клиническая больница"	2626030380	А	417,800	1 671,440	ООО "Спецэкотранс"	2626040927	г. Ессентуки, ул. Озерная	размещение	417,800	1 671,440
"	"	"	"	"	"	"	"	Б	0,409	0,010	ООО "Шалфей"	2627019163	г. Ессентуки, ул Промышленная	обезвреживание	0,409	0,010
33	Городской округ Ессентуки	г. Ессентуки	Карла Маркса	34	-	ГБУЗ СК "Ессентукская городская детская больница"	2626030421	А	54,600	218,400	ИП Глинка Р.А.	263004870903	Минераловодский р-н, пос. Кумской, ул. Лутовая,20	размещение	54,600	218,400
"	"	"	"	"	"	"	"	Б	0,730	2,920	ООО "Эко-Транс"	2627021349	г. Железноводск, ул. Оранжерейная, 145	размещение	0,730	2,920
"	"	"	"	"	"	"	"	Б	0,800	3,200	ИП Глинка Р.А.	263004870903	Минераловодский р-н, пос. Кумской, ул. Лутовая,20	размещение	0,800	3,200
"	"	"	"	"	"	"	"	Г	0,180	0,720	ООО "Эко-Транс"	2627021349	г. Железноводск, ул. Оранжерейная, 145	размещение	0,180	0,720
34	Городской округ Ессентуки	г. Ессентуки	Октябрьская	460	-	ГБУЗ СК "Ессентукский межрайонный родильный дом"	2626008874	А	114,750	972,400	ИП Глинка Р.А.	263004870903	Минераловодский р-н, пос. Кумской, ул. Лутовая,20	размещение	114,750	972,400
"	"	"	"	"	"	"	"	Б	21,670	-	ООО "Шалфей"	2627019163	г. Железноводск, пос. Иноземцево, ул Промышленная, 9	размещение	21,670	-
"	"	"	"	"	"	"	"	Г	0,540	-	ООО "Эко-Транс"	2627021349	г. Ессентуки, ул. Вокзальная, 57Б	размещение	0,540	-
35	Городской округ Ессентуки	г. Ессентуки	Кисловодская	26А	-	ГБУЗ СК "Ессентукская городская поликлиника"	2626034585	А	-	296,000	ИП Глинка Р.А.	263004870903	Минераловодский р-н, пос. Кумской, ул. Лутовая,20	размещение	-	296,000
"	"	"	"	"	"	"	"	А	-	92,400	ООО "Экогород"	2628801550	г. Кисловодск, ул. Промышленная, 15	размещение	-	92,400
"	"	"	"	"	"	"	"	Б	5,710	-	ООО "Шалфей"	2627019163	г. Железноводск, пос. Иноземцево, ул. Промышленная, 9	размещение	5,710	-
36	Городской округ Ессентуки	г. Ессентуки	Интернациональная	39	-	ГБУЗ СК "Ессентукская городская стоматологическая поликлиника"	2626030446	А	29,650	103,200	ООО "Экогород"	2628801550	г. Кисловодск, ул. Промышленная, 15	размещение	29,650	103,200
"	"	"	"	"	"	"	"	Г	0,022	-	ООО "Эко-Транс"	2627021349	г. Ессентуки, ул. Вокзальная, 57Б	размещение	0,022	-

1	2	3	4	5	6	7	8	9	10	11	12	13	14	15	16	17
"	"	"	"	"	"	"	"	Б	2,800	-	ООО "Эко-Транс"	2627021349	г. Ессентуки, ул. Вокзальная, 57Б	размещение	2,800	-
37	Городской округ Ессентуки	г. Ессентуки	Октябрьская	460А	-	ГБУЗ СК "Ессентукская городская станция скорой медицинской помощи"	2626030372	Б	0,770	9,230	ООО "Шлафен"	2627019163	г. Железноводск, пос. Иноземцево, ул. Промышленная, 9	размещение	0,770	9,230
38	Городской округ Железноводск	г. Железноводск	Чайковского	5	-	ГБУЗ СК "Железноводская городская больница"	2627026682	Б	14,723	-	ООО "Шлафен"	2627019163	г. Железноводск, пос. Иноземцево, ул. Промышленная, 9	обезвреживание	14,723	-
39	Городской округ Кисловодск	г. Кисловодск	Кутузова	127	-	ГБУЗ СК "Кисловодская городская больница"	2628043208	А	-	2 854,500	ИП Глинка Р.А.	263004870903	Минераловодский р-н, пос. Кумский, ул. Луговая,20	размещение	-	2 854,500
"	"	"	"	"	"	"	"	Б	2,295	-	ООО "Шлафен"	2627019163	г. Железноводск, пос. Иноземцево, ул. Промышленная, 9	обезвреживание	2,295	-
"	"	"	"	"	"	"	"	Г	-	264 шт.	ООО "Спецавтохозяйство"	2628801253	г. Кисловодск, ул. Пушкина, 72, кв.1Б	обезвреживание	-	264 шт.
"	"	"	"	"	"	"	"	Г	-	40 шт.	ООО "Спецавтохозяйство"	2628801253	г. Кисловодск, ул. Пушкина, 72, кв.1Б	обезвреживание	-	40 шт.
40	Городской округ Кисловодск	г. Кисловодск	Кутузова	46	-	ГБУЗ СК "Кисловодская городская детская больница"	2628033234	А	177,600	177,600	ИП Стойдин П.И.	262800548509	г. Кисловодск, ул. Тюмерзина	размещение	177,600	177,600
"	"	"	"	"	"	"	"	Б	6 150,000	6 150,000	ООО "Шлафен"	2627019163	г. Железноводск, пос. Иноземцево, ул. Промышленная, 9	размещение	6 150,000	6 150,000
"	"	"	"	"	"	"	"	Г	-	70 шт.	ООО "Шлафен"	2627019163	г. Железноводск, пос. Иноземцево, ул. Промышленная, 9	размещение	-	70 шт.
41	Городской округ Кисловодск	г. Кисловодск	Кутузова	48А	-	ГБУЗ СК "Кисловодский межрайонный родильный дом"	2628016101	А	-	440,000	ИП Глинка Р.А.	263004870903	Минераловодский р-н, пос. Кумский, ул. Луговая,20	размещение	-	440,000
"	"	"	"	"	"	"	"	Б	5,000	-	ООО "Шлафен"	2627019163	г. Железноводск, пос. Иноземцево, ул. Первомайская, 73А	размещение	5,000	-
42	Городской округ Кисловодск	г. Кисловодск	Ленина	70	-	ГБУЗ СК "Кисловодская городская специализированная инфекционная больница"	2627009658	А	34,590	115,200	ИП Глинка Р.А.	263004870903	Минераловодский р-н, пос. Кумский, ул. Луговая,20	размещение	34,590	115,200
"	"	"	"	"	"	"	"	Б	1,053	0,301	ООО "Шлафен"	2627019163	г. Железноводск, пос. Иноземцево, ул. Промышленная, 9	обезвреживание	1,053	0,301
"	"	"	"	"	"	"	"	Г	0,026	0,112	ООО "Шлафен"	2627019163	г. Железноводск, пос. Иноземцево, ул. Промышленная, 9	обезвреживание	0,026	0,112
43	Городской округ Кисловодск	г. Кисловодск	пр. Первомайский	10	1	ГБУЗ СК "Городская поликлиника № 1"	2628004434	А	0,600	0,180	ИП Глинка Р.А.	263004870903	Минераловодский р-н, пос. Кумский, ул. Луговая,20	размещение	0,600	0,180
"	"	"	"	"	"	"	"	Б	1,500	0,450	ИП Глинка Р.А.	263004870903	Минераловодский р-н, пос. Кумский, ул. Луговая,20	размещение	1,500	0,450
44	Городской округ Кисловодск	г. Кисловодск	бульвар Курортный	7	-	ГБУЗ СК "Кисловодская городская стоматологическая поликлиника"	2628015732	А	13,100	87,360	ООО "Экомаркет"	2628801550	г. Кисловодск, ул. Промышленная, 15	размещение	13,100	87,360
"	"	"	"	"	"	"	"	Б	3,944	9,860	ООО "Шлафен"	2627019163	г. Железноводск, пос. Иноземцево, ул. Промышленная, 9	размещение	3,944	9,860
"	"	"	"	"	"	"	"	Г	0,067	0,179	ООО "Эко-Транс"	2627021349	г. Железноводск, ул. Оранжерейная, 145	размещение	0,067	0,179
45	Городской округ Кисловодск	г. Кисловодск	Тельмана	1	-	ГБУЗ СК "Кисловодская городская станция скорой медицинской помощи"	2628032640	А	29,600	151,280	ООО "Экомаркет"	2628801550	г. Кисловодск, ул. Промышленная, 15	размещение	29,600	151,280
"	"	"	"	"	"	"	"	Б	0,700	-	ООО "Шлафен"	2627019163	г. Железноводск, пос. Иноземцево, ул. Промышленная, 9	обезвреживание	0,700	-
"	"	"	"	"	"	"	"	Г	-	87 шт.	ООО "Эко-Транс"	2627021349	г. Железноводск, ул. Оранжерейная, 145	обезвреживание	-	87 шт.
46	Городской округ Пятигорск	г. Пятигорск	Пирогова	22	-	ГБУЗ СК "Городская клиническая больница"	2632064595	А	624,500	2 502,000	ИП Глинка Р.А.	263004870903	Минераловодский р-н, пос. Кумский, ул. Луговая,20	размещение	624,500	2 502,000
"	"	"	"	"	"	"	"	Б	27,475	109,900	ООО "Шлафен"	2627019163	г. Железноводск, пос. Иноземцево, ул. Промышленная, 9	размещение	27,475	109,900
"	"	"	"	"	"	"	"	Г	500,000	-	ООО "Регион-Ресурс"	2634073429	г. Ставрополь, Старомарьевское шоссе,	обезвреживание	500,000	-
"	"	"	"	"	"	"	"	Г	-	0,770	ООО "Эко-Транс"	2627021349	г. Железноводск, ул. Оранжерейная, 145	обезвреживание	-	0,770
47	Городской округ Пятигорск	г. Пятигорск	Адмиральского	6	-	ГБУЗ СК "Пятигорская городская клиническая больница № 2"	2632015930	А	1,200	-	ИП Глинка Р.А.	263004870903	Минераловодский р-н, пос. Кумский, ул. Луговая,20	размещение	1,200	-
"	"	"	"	"	"	"	"	Б	5,100	-	ИП Глинка Р.А.	263004870903	Минераловодский р-н, пос. Кумский, ул. Луговая,20	размещение	5,100	-
"	"	"	"	"	"	"	"	Б	5,500	-	ООО "Шлафен"	2627019163	г. Железноводск, пос. Иноземцево, ул. Промышленная, 9	размещение	5,500	-
"	"	"	"	"	"	"	"	Д	-	420,000	Автотранс	2632095829	г. Пятигорск, ул. Нежнова, 65	размещение	-	420,000
48	Городской округ Пятигорск	г. Пятигорск	Пушкинская	4	-	ГБУЗ СК "Пятигорская городская детская больница"	2632036044	А	-	429,850	ИП Глинка Р.А.	263004870903	Минераловодский р-н, пос. Кумский, ул. Луговая,20	обезвреживание	-	429,850
"	"	"	"	"	"	"	"	Б	-	5 335,000	ООО "Шлафен"	2627019163	г. Железноводск, пос. Иноземцево, ул. Промышленная, 9	обезвреживание	-	5 335,000
"	"	"	"	"	"	"	"	В	-	5,000	ООО "Шлафен"	2627019163	г. Железноводск, пос. Иноземцево, ул. Промышленная, 9	обезвреживание	-	5,000
"	"	"	"	"	"	"	"	Г	-	264,000	ООО "Шлафен"	2627019163	г. Железноводск, пос. Иноземцево, ул. Промышленная, 9	обезвреживание	-	264,000
49	Городской округ Пятигорск	г. Пятигорск	Калинина	29	-	ГБУЗ СК "Пятигорский межрайонный родильный дом"	2632034569	А	-	1 512,000	ИП Глинка Р.А.	263004870903	Минераловодский р-н, пос. Кумский, ул. Луговая,20	размещение	-	1 512,000
"	"	"	"	"	"	"	"	Б	11,964	-	ООО "Шлафен"	2627019163	г. Железноводск, пос. Иноземцево, ул. Промышленная, 9	обезвреживание	11,964	-
50	Городской округ Пятигорск	г. Пятигорск	Бештаугорское шоссе	7	2,3,4	ГБУЗ СК "Пятигорская городская специализированная инфекционная больница"	2632054900	А	-	438,000	ИП Глинка Р.А.	263004870903	Минераловодский р-н, пос. Кумский, ул. Луговая,20	размещение	-	438,000
"	"	"	"	"	"	"	"	Б	1,800	-	ООО "Шлафен"	2627019163	г. Железноводск, пос. Иноземцево, ул. Промышленная, 9	размещение	1,800	-
"	"	"	"	"	"	"	"	Г	-	292 шт.	ООО "Экодел"	2631099930	г. Невинномысск, ул. Международная, 48А	размещение	-	292 шт.
51	Городской округ Пятигорск	г. Пятигорск	40 лет Октября	19	-	ГАУЗ СК "Городская стоматологическая поликлиника"	2632023172	А	-	246,480	ООО "Спектрамо"	2632095554	г. Пятигорск, ул. Нежнова, 65	размещение	-	246,480

1	2	3	4	5	6	7	8	9	10	11	12	13	14	15	16	17
-	-	-	-	-	-	-	-	Б	2,030	-	ООО "Шалфей"	2627019163	г. Железноводск, пос. Иноземцево, ул. Промышленная, 9	обезвреживание	2,030	-
51	Городской округ Пятигорск	г. Пятигорск	Пирогова	22	-	ГБУЗ СК "Пятигорская городская станция скорой медицинской помощи"	2632019553	А	-	92,600	ИП Глинка Р.А.	263004870903	Минераловодский р-н, пос. Кумский, ул. Лусовая,20	размещение	-	92,600
-	-	-	-	-	-	-	-	Б	1 681 000,000	-	ООО "Шалфей"	2627019163	г. Железноводск, пос. Иноземцево, ул. Промышленная, 9	обезвреживание	1 681 000,000	-
-	-	-	-	-	-	-	-	Г	4 300,000	-	ООО "Шалфей"	2627019163	г. Железноводск, пос. Иноземцево, ул. Промышленная, 9	размещение	4 300,000	-
52	Городской округ Ставрополь	г. Ставрополь	Балакирева	5	-	ГБУЗ СК "Городская клиническая больница № 2"	2633001686	А	-	2 697,000	ООО "Эко регион"	2635830657	г. Ставрополь, пр. Кулакова,13	размещение	-	2 697,000
-	-	-	-	-	-	-	-	Б	17 500,000	-	ООО "Экология края"	2635131923	г. Ставрополь, пр. Кулакова,13	обезвреживание	17 500,000	-
-	-	-	-	-	-	-	-	Г	-	1300 шт.	ООО "Эколог"	2631009930	г. Невинномысск, ул. Междуреченская, 48А	обезвреживание	-	1300 шт.
53	Городской округ Ставрополь	г. Ставрополь	Ленина	417	-	ГБУЗ СК "Городская клиническая больница № 3"	2633001950	А	-	1 365,000	ООО "Эко-сити"	2636803134	х. Нижнерусский, ул. Карьерная, 2	размещение	-	1 365,000
-	-	-	-	-	-	-	-	Б	17 301,100	-	ООО "Экология края"	2635131923	г. Ставрополь, пр. Кулакова,13	обезвреживание	17 301,100	-
-	-	-	-	-	-	-	-	Г	1255 шт.	-	ООО "Эколог"	2631009930	г. Невинномысск, ул. Междуреченская, 48А	размещение	1255 шт.	-
-	-	-	-	-	-	-	-	А	272,000	-	ООО "Экосервис"	2635928529	г. Ставрополь, ул. Объездная, 29	размещение	272,000	-
-	-	-	-	-	-	-	-	Г	0,550	-	ООО "Экология края"	2635131923	г. Ставрополь, пр. Кулакова,13	размещение	0,550	-
54	Городской округ Ставрополь	г. Ставрополь	Тухачевского	17	-	ГБУЗ СК "Городская клиническая больница скорой медицинской помощи"	2633001943	А	2 720,640	-	ООО "Эко-сити"	2636803134	х. Нижнерусский, ул. Карьерная, 2	размещение	2 720,640	-
-	-	-	-	-	-	-	-	Б	3 445,330	-	ООО "Экология края"	2635131923	г. Ставрополь, пр. Кулакова,13	обезвреживание	3 445,330	-
-	-	-	-	-	-	-	-	Г	1021 шт.	-	ООО "Экология края"	2635131923	г. Ставрополь, пр. Кулакова,13	обезвреживание	1021 шт.	-
-	-	-	-	-	-	-	-	Г	0,300	-	ООО "Экология края"	2635131923	г. Ставрополь, пр. Кулакова,13	обезвреживание	0,300	-
55	Городской округ Ставрополь	г. Ставрополь	Ломоносова	5	-	ГБУЗ СК "Городская детская клиническая больница им. Г.К.Филипповского"	2633005289	Б	1,734	0,520	ООО "Экология края"	2635131923	г. Ставрополь, пр. Кулакова,13	обезвреживание	1,734	0,520
-	-	-	-	-	-	-	-	Г	0,030	0,010	ООО "Экология края"	2635131923	г. Ставрополь, пр. Кулакова,13	обезвреживание	0,030	0,010
56	Городской округ Ставрополь	г. Ставрополь	Ломоносова	5	-	ГБУЗ СК "Городская клиническая поликлиника № 1"	2633003193	А	-	457,560	ООО "Эко-сити"	2636803134	х. Нижнерусский, ул. Карьерная, 2	размещение	-	457,560
-	-	-	-	-	-	-	-	Б,В	2,700	-	ООО "Экология края"	2635131923	г. Ставрополь, пр. Кулакова,13	обезвреживание	2,700	-
-	-	-	-	-	-	-	-	Г	0,200	-	ООО "Экология края"	2635131923	г. Ставрополь, пр. Кулакова,13	обезвреживание	0,200	-
57	Городской округ Ставрополь	г. Ставрополь	Старомарьевское шоссе	3	-	ГБУЗ СК "Городская поликлиника № 2"	2633003010	А	572,000	-	ООО "Эко-сити"	2636803134	х. Нижнерусский, ул. Карьерная, 2	размещение	572,000	-
-	-	-	-	-	-	-	-	Б	2,782	-	ООО "Экология края"	2635131923	г. Ставрополь, пр. Кулакова,13	обезвреживание	2,782	-
-	-	-	-	-	-	-	-	-	-	-	ООО "Югтерминал"	2635081574	г. Ставрополь, ул. Объездная, 20Б	обезвреживание	-	-
58	Городской округ Ставрополь	г. Ставрополь	пр. Юности	42	-	ГБУЗ СК "Городская поликлиника № 3"	2635077200	А	92,625	370,000	ООО "Эко-сити"	2636803134	х. Нижнерусский, ул. Карьерная, 2	размещение	92,625	370,000
-	-	-	-	-	-	-	-	Б	4,441	-	ООО "Экология края"	2635131923	г. Ставрополь, пр. Кулакова,13	обезвреживание	4,441	-
59	Городской округ Ставрополь	г. Ставрополь	Воронежская	14	-	ГБУЗ СК "Городская клиническая поликлиника № 5"	2636089294	А	-	187,200	ООО "Эко-сити"	2636803134	х. Нижнерусский, ул. Карьерная, 2	размещение	-	187,200
-	-	-	-	-	-	-	-	Б	414,000	-	ООО "Регион-ресурс"	2634073429	г. Ставрополь, Старомарьевское шоссе,	обезвреживание	414,000	-
-	-	-	-	-	-	-	-	Б	2 981,000	-	ООО "Югтерминал"	2635081574	г. Ставрополь, ул. Объездная, 20Б	обезвреживание	2 981,000	-
60	Городской округ Ставрополь	г. Ставрополь	Тухачевского	17	-	ГБУЗ СК "Городская клиническая поликлиника № 6"	2633002873	А	-	465,000	ООО "Эко-сити"	2636803134	г. Ставрополь, пр. Кулакова,13	размещение	-	465,000
-	-	-	-	-	-	-	-	Б	11,000	-	ООО "Югтерминал"	2635081574	г. Ставрополь, ул. Объездная, 20Б	обезвреживание	11,000	-
61	Городской округ Ставрополь	г. Ставрополь	пр. Кулакова	13	-	ГБУЗ СК "Городская клиническая консультативно-диагностическая поликлиника"	2635131923	Б	3,750	35,000	ООО "Экология края"	2635131923	г. Ставрополь, пр. Кулакова,13	размещение	3,750	35,000
62	Городской округ Ставрополь	г. Ставрополь	Тюльпановая	12	-	ГБУЗ СК "Ставропольский краевой клинический многопрофильный центр"	2635232671	А	0,851	85 797,000	ООО "Эко-сити"	2636803134	г. Ставрополь, пр. Кулакова,13	размещение	0,851	85 797,000
-	-	-	-	-	-	-	-	Б	4,000	0,004	ООО "Югтерминал"	2635081574	г. Ставрополь, ул. Объездная, 20Б	обезвреживание	4,000	0,004
63	Городской округ Ставрополь	г. Ставрополь	Советская	6	-	ГБУЗ СК "Краевая клиническая диагностическая поликлиника" "Хозрасчетная поликлиника"	2636216672	А	17,280	48,000	ООО "Эко-сити"	2636803134	х. Нижнерусский, ул. Карьерная, 2	размещение	17,280	48,000
-	-	-	-	-	-	-	-	Б	0,510	2,500	ООО "Экология края"	2635131923	г. Ставрополь, пр. Кулакова,13	размещение	0,510	2,500
-	-	-	-	-	-	-	-	Г	0,003	0,200	ООО "Экология края"	2635131923	г. Ставрополь, пр. Кулакова,13	размещение	0,003	0,200
-	-	-	-	-	-	-	-	Г	0,001	0,060	ООО "Экология края"	2635131923	г. Ставрополь, пр. Кулакова,13	размещение	0,001	0,060
64	Городской округ Ставрополь	г. Ставрополь	Ленина	470	-	ГБУЗ СК "Городская детская поликлиника № 1"	2633005313	А	-	72,000	ООО "Эко-сити"	2636803134	х. Нижнерусский, ул. Карьерная, 2	размещение	-	72,000
-	-	-	-	-	-	-	-	Б	0,900	-	ООО "Экология края"	2635131923	г. Ставрополь, пр. Кулакова,13	размещение	0,900	-
-	-	-	-	-	-	-	-	Г	0,010	-	ООО "Экология края"	2635131923	г. Ставрополь, пр. Кулакова,13	размещение	0,010	-

1	2	3	4	5	6	7	8	9	10	11	12	13	14	15	16	17
65	Городской округ Ставрополь	г. Ставрополь	Маршала Жукова	50	-	ГБУЗ СК "Городская детская клиническая поликлиника № 2"	2633005309	А	-	219,000	ООО "Эко-сити"	2636803134	х. Нижнерусский, ул. Карьерная, 2	размещение	-	219,000
-	-	-	-	-	-	-	-	Б	1,670	-	ООО "Экология края"	2635131923	г. Ставрополь, пр. Кулакова,13	обезвреживание	1,670	-
-	-	-	-	-	-	-	-	Г	0,012	-	ООО "Экология края"	2635131923	г. Ставрополь, пр. Кулакова,13	обезвреживание	0,012	-
66	Городской округ Ставрополь	г. Ставрополь	Тухачевского	17	-	ГБУЗ СК "Городская детская поликлиника № 3"	2636089936	А	-	298,200	ООО "Эко-сити"	2636803134	х. Нижнерусский, ул. Карьерная, 2	размещение	-	298,200
-	-	-	-	-	-	-	-	Б	2,660	-	ООО "Экология края"	2635131923	г. Ставрополь, пр. Кулакова,13	обезвреживание	2,660	-
67	Городской округ Ставрополь	г. Ставрополь	Руставели	34	-	ГБУЗ СК "Городская стоматологическая поликлиника № 2"	2636041790	А	-	163,200	ООО "Эко-сити"	2636803134	х. Нижнерусский, ул. Карьерная, 2	размещение	-	163,200
-	-	-	-	-	-	-	-	Б	0,748	-	ООО "Экология края"	2635131923	г. Ставрополь, пр. Кулакова,13	обезвреживание	0,748	-
-	-	-	-	-	-	-	-	Г	0,005	-	ООО "Экология края"	2635131923	г. Ставрополь, пр. Кулакова,13	обезвреживание	0,005	-
68	Городской округ Ставрополь	г. Ставрополь	Артема	35	-	ГБУЗ СК "Станция скорой медицинской помощи"	2633002827	А	-	390,000	ООО "Эко-сити"	2636803134	х. Нижнерусский, ул. Карьерная, 2	обезвреживание	-	390,000
-	-	-	-	-	-	-	-	Б	1,306	-	ООО "Экология края"	2635131923	г. Ставрополь, пр. Кулакова,13	обезвреживание	1,306	-
-	-	-	-	-	-	-	-	Г	3 шт.	-	ООО "Ат.Рт.безоп."	2323021097	г. Краснодар	обезвреживание	3 шт.	-
69	Городской округ Ставрополь	г. Ставрополь	Ломоносова	44	-	ГБУЗ СК "Ставропольский краевой клинический перинатальный центр"	2633002721	А	431,500	1 726,000	ООО "Экология края"	2635131923	Грачевский район, с. Старомарьевка, ул. Подгорная, 1Г	обезвреживание	431,500	1 726,000
-	-	-	-	-	-	-	-	Г	0,083	-	ООО "Экология края"	2635131923	Грачевский район, с. Старомарьевка, ул. Подгорная, 1Г	обезвреживание	0,083	-
70	Городской округ Невинномысск	г. Невинномысск	Павлова	5	-	ГБУЗ СК "Городская больница"	2631017987	А	746,000	3,730	ИП Косилова Л.В.	261000234212	г. Невинномысск, ул. Матросова, 66	размещение	746,000	3,730
-	-	-	-	-	-	-	-	Б	28,800	288,000	ООО "Юнагрпринт"	2630042934	Кочубеевский район, х. Усть-Невинский, ул. Кубанская, 57	обезвреживание	28,800	288,000
-	-	-	-	-	-	-	-	Б	-	-	ООО "Ноосфера"	2625046250	Георгиевский район, с. Краснокумское, ул. Терская, 39	обезвреживание	-	-
-	-	-	-	-	-	-	-	Г	0,140	0,700	ООО "Эколог"	2631009930	г. Невинномысск, ул. Междуречинская, 48А	обезвреживание	0,140	0,700
71	Городской округ Невинномысск	г. Невинномысск	пер. Клубный	8	-	ГБУЗ СК "Городская больница № 2"	2631025610	А	58,500	234,000	ООО"Стройбытгарант"	2631031001	г. Невинномысск, ул. Руставели, 6	размещение	58,500	234,000
-	-	-	-	-	-	-	-	В	1,164	4,650	ООО "Экология края"	2635131923	г. Ставрополь, пр. Кулакова,13	размещение	1,164	4,650
-	-	-	-	-	-	-	-	В	0,134	0,53	ООО "АССА"	2636207082	г. Ставрополь, ул. Заводская, 7	размещение	0,134	0,53
72	Городской округ Невинномысск	г. Невинномысск	Трудовая	84	-	ГБУЗ СК "Городская детская больница"	2631017874	А	74,200	195,263	ИП Косилова Л.В.	-	ИП Косилова Л.В.	размещение	74,200	195,263
-	-	-	-	-	-	-	-	Б	2,200	5,790	ООО "Экология края"	2635131923	г. Ставрополь, пр. Кулакова,13	размещение	2,200	5,790
-	-	-	-	-	-	-	-	Г	0,012	0,019	ООО "Экология края"	2635131923	г. Ставрополь, пр. Кулакова,13	размещение	0,012	0,019
73	Городской округ Невинномысск	г. Невинномысск	Жизнева	33	-	ГБУЗ СК "Городская поликлиника № 1"	2631018148	А	56,160	-	ОАО "Стройбытгарант"	2631035400	г. Невинномысск, ул. Степная, 67Б	размещение	56,160	-
-	-	-	-	-	-	-	-	Б	1,759	-	ООО "Экология края"	2635131923	г. Ставрополь, пр. Кулакова,13	обезвреживание	1,759	-
-	-	-	-	-	-	-	-	Г	153 шт.	-	ООО "Экология края"	2635131923	г. Ставрополь, пр. Кулакова,13	обезвреживание	153 шт.	-
74	Городской округ Невинномысск	г. Невинномысск	Шевченко	7	-	ГБУЗ СК "Городская поликлиника № 2"	2631013661	А	8,496	117,000	ООО"Стройбытгарант"	2631035400	г. Невинномысск, ул. Руставели, 6	размещение	8,496	117,000
-	-	-	-	-	-	-	-	Б	0,700	59,000	ООО "Экология края"	2635131923	г. Ставрополь, пр. Кулакова,13	размещение	0,700	59,000
-	-	-	-	-	-	-	-	Г	0,050	0,050	ООО "Экология края"	2635131923	г. Ставрополь, пр. Кулакова,13	размещение	0,050	0,050
75	Городской округ Невинномысск	г. Невинномысск	Павлова	13	-	ГБУЗ СК "Невинномысский городской врачебно-физкультурный диспансер"	2631801038	А	0,540	9,000	ООО"Стройбытгарант"	2631035400	г. Невинномысск, ул. Калинина, 55	размещение	0,540	9,000
-	-	-	-	-	-	-	-	Б	0,042	0,169	ООО "Юнагрпринт"	2630042934	Кочубеевский район, х. Усть-Невинский, ул. Кубанская, 57	размещение	0,042	0,169
76	Городской округ Невинномысск	г. Невинномысск	Чайковского	1	-	ГБУЗ СК "Невинномысский городской специализированный лечебно-реабилитационный	2631054241	А	39,000	156,000	ООО "ЖКХ"	2630040554	г. Пятигорск, ул. Университетская, 34	размещение	39,000	156,000
-	-	-	-	-	-	-	-	Б	1,450	1,450	ООО "Экология края"	2635131923	г. Ставрополь, пр. Кулакова,13	обезвреживание	1,450	1,450
77	Городской округ Невинномысск	г. Невинномысск	пер. Клубный	17	-	ГБУЗ СК "Невинномысская городская станция скорой медицинской помощи"	2631022225	А	-	96,000	ООО "ЖКХ"	2630040554	г. Мин Воды, ул. Горная, 17	размещение	-	96,000
-	-	-	-	-	-	-	-	Б	0,100	0,300	ООО "АССА"	2636207082	г. Ставрополь, ул. Заводская, 7	размещение	0,100	0,300
78	Городской округ Ставрополь	г. Ставрополь	Семашко	1	-	ГБУЗ СК "Ставропольская краевая клиническая больница"	2633001171	А	1 463,600	7 138,000	ООО "Эко-сити"	2636803134	х. Нижнерусский, ул. Карьерная, 2	размещение	1 463,600	7 138,000
-	-	-	-	-	-	-	-	Б	63,748	627,476	ООО "Экология края"	2635131923	г. Ставрополь, пр. Кулакова,13	обезвреживание	63,748	627,476
-	-	-	-	-	-	-	-	Г	0,091	0,913	ООО "Эколог"	2631009930	г. Невинномысск, ул. Междуречинская, 48А	обезвреживание	0,091	0,913
-	-	-	-	-	-	-	-	Г	0,000	0,003	ООО "Экология края"	2635131923	г. Ставрополь, пр. Кулакова,13	обезвреживание	0,000	0,003
79	Городской округ Ставрополь	г. Ставрополь	Семашко	3	-	ГБУЗ СК "Краевая детская клиническая больница"	2633002619	А	-	3 467,500	ООО "Эко-сити"	2636803134	х. Нижнерусский, ул. Карьерная, 2	размещение	-	3 467,500
-	-	-	-	-	-	-	-	Б	18,250	-	ООО "Экология края"	2635131923	г. Ставрополь, пр. Кулакова,13	обезвреживание	18,250	-

1	2	3	4	5	6	7	8	9	10	11	12	13	14	15	16	17
-	-	-	-	-	-	-	-	Г	0,166	-	ООО "Регион-ресурс"	2634073429	г. Ставрополь, Старомарьевское шоссе, 32А	обезвреживание	0,166	-
80	Городской округ Ставрополь	г. Ставрополь	Октябрьская	182А	-	ГБУЗ СК "Ставропольский краевой клинический онкологический диспансер"	2633001661	А	416,000	3 200,000	ООО "Эко-сити"	2636803134	х. Нижнерусский, ул. Карьерная, 2	размещение	416,000	3 200,000
-	-	-	-	-	-	-	-	Б	47,400	474,000	ООО "Экология края"	2635131923	г. Ставрополь, пр. Кулакова,13	обезвреживание	47,400	474,000
-	-	-	-	-	-	-	-	Г	0,752	-	ООО "Регион-ресурс"	2634073429	г. Ставрополь, Старомарьевское шоссе, 32А	обезвреживание	0,752	-
-	-	-	-	-	-	-	-	Г	0,160	1,600	ООО "Фабрика утилизации отходов"	2348031957	Краснодарский край, Северский район,шт. Афипский 2-й км	обезвреживание	0,160	1,600
81	Городской округ Пятигорск	г. Пятигорск	Калинина	31	-	ГБУЗ СК "Пятигорский онкологический диспансер"	2632094663	А	47,100	280,800	ООО "Спецтранс"	2632095554	г. Пятигорск, ул. Нежнова, 65	размещение	47,100	280,800
-	-	-	-	-	-	-	-	Б	4,000	23,800	ООО "Шалфей"	2627019163	г. Пятигорск, ул. Промышленная, 9	обезвреживание	4,000	23,800
82	Городской округ Ставрополь	г. Ставрополь	Достоевского	56	-	ГБУЗ СК "Краевой клинический противотуберкулезный диспансер"	2633001301	А	4 504,500	1 365,000	ООО "Эко-сити"	2636803134	г. Ставрополь, пр. Кулакова,13	размещение	4 504,500	1 365,000
-	-	-	-	-	-	-	-	Г	153 шт.	-	ООО "Экология края"	2635131923	г. Ставрополь, пр. Кулакова,13	обезвреживание	153 шт.	-
83	Городской округ Пятигорск	г. Пятигорск	Адмиральского	4	-	ГБУЗ СК "Пятигорский межрайонный противотуберкулезный диспансер"	2632056918	А	-	701,400	ИП Глинка Р.А.	263004870903	Минераловодский р-н, пос. Кумский, ул. Луговая,20	размещение	-	701,400
-	-	-	-	-	-	-	-	В	6,430	-	ИП Глинка Р.А.	263004870903	Минераловодский р-н, пос. Кумский, ул. Луговая,20	обезвреживание	6,430	-
-	-	-	-	-	-	-	-	Г	0,030	-	ИП Глинка Р.А.	263004870903	Минераловодский р-н, пос. Кумский, ул. Луговая,20	обезвреживание	0,030	-
84	Ипатовский городской округ	с. Бурукшун	Мира	64	-	ГБУЗ СК "Краевая специализированная туберкулезная больница"	2608003746	В	0,250	0,075	ООО "Экология края"	2635131923	г. Ставрополь, пр. Кулакова,13	обезвреживание	0,250	0,075
85	Городской округ Ставрополь	г. Ставрополь	Достоевского	52	-	ГБУЗ СК "Краевой клинический кожно-венерологический диспансер"	2633002915	А	120,000	480,000	ИП Глинка Р.А.	263004870903	Минераловодский р-н, пос. Кумский, ул. Луговая,20	размещение	120,000	480,000
-	-	-	-	-	-	-	-	Б	2,687	10,748	ООО "Экология края"	2635131923	г. Ставрополь, пр. Кулакова,13	размещение	2,687	10,748
-	-	-	-	-	-	-	-	Г	0,003	-	ООО "Экология края"	2635131923	г. Ставрополь, пр. Кулакова,13	размещение	0,003	-
86	Кочубеевский район	пос. Тощельный	Королева	86	-	ГБУЗ СК "Краевая специализированная психоатрическая больница № 2"	2610005839	А	79,500	795,000	ООО "Эко Регион"	2635830657	г. Ставрополь, пр. Кулакова,13	размещение	79,500	795,000
-	-	-	-	-	-	-	-	Б	27,000	106,000	ООО "Эко Регион"	2635830657	г. Ставрополь, пр. Кулакова,13	размещение	27,000	106,000
-	-	-	-	-	-	-	-	Г	0,010	1,000	ООО "Эко Регион"	2635830657	г. Ставрополь, пр. Кулакова,13	обезвреживание	0,010	1,000
87	Городской округ Кисловодск	г. Кисловодск	Хасановский	4	-	ГБУЗ СК "Краевая специализированная психиатрическая больница № 3"	2628017296	Б	1,950	19,500	ИП Глинка Р.А.	263004870903	г Ростов-на-Дону, ул. Доватора, 146А	обезвреживание	1,950	19,500
88	Городской округ Ставрополь	г. Ставрополь	Доваторцев	54	-	ГБУЗ СК "Краевой клинический перколоничный диспансер"	2633001647	А	217,000	1 085,000	ООО "ЖКХ"	2630040574	г.Пятигорск, ул. Университетская, 34	размещение	217,000	1 085,000
-	-	-	-	-	-	-	-	А	-	-	ООО "Спецэкотранс"	2626040923	г. Ессентуки, ул. Озерная, 6	размещение	-	-
-	-	-	-	-	-	-	-	А	-	-	ООО "Эко-сити"	2636803134	г. Ставрополь, пр. Кулакова, 13	размещение	-	-
-	-	-	-	-	-	-	-	А	-	-	ООО "Спецтранс"	2632095554	г. Пятигорск, ул. Нежнова, 65	размещение	-	-
-	-	-	-	-	-	-	-	Б	3,500	35,000	ООО "Экология края"	2635131923	г. Ставрополь, пр. Кулакова,13	обезвреживание	3,500	35,000
-	-	-	-	-	-	-	-	Г	0,000	-	ООО "Экология края"	2635131923	г. Ставрополь, пр. Кулакова,13	обезвреживание	0,000	-
89	Городской округ Ставрополь	г. Ставрополь	Пригородная	224А	-	ГБУЗ СК "Краевой клинический кардиологический диспансер"	2633004373	А	102,000	1 029,000	ООО "Эко-сити"	2636803134	х. Нижнерусский, ул. Карьерная, 2	размещение	102,000	1 029,000
-	-	-	-	-	-	-	-	Б	6,800	68,000	ООО "Юттерминал"	2635081574	г. Ставрополь, ул. Объездная, 20Б	размещение	6,800	68,000
-	-	-	-	-	-	-	-	Г	0,020	-	ООО "Юттерминал"	2635081574	г. Ставрополь, ул. Объездная, 20Б	размещение	0,020	-
90	Городской округ Ставрополь	г. Ставрополь	Дзержинского	127	-	ГБУЗ СК "Краевой эндокринологический диспансер"	2633004253	А	76,270	216,000	ООО "Эко-сити"	2636803134	х. Нижнерусский, ул. Карьерная, 2	обезвреживание	76,270	216,000
-	-	-	-	-	-	-	-	Б	1,465	4,140	ООО "Экология края"	2635131923	Грачевский район, с. Старомарьевка, ул. Пригородная, 1Г	обезвреживание	1,465	4,140
91	Городской округ Ставрополь	г. Ставрополь	Мира	295	А	ГБУЗ СК "Ставропольский краевой специализированный центр лечебной физкультуры	2633002834	А	6,240	24,960	ООО "Эко-сити"	2636803134	х. Нижнерусский, ул. Карьерная, 2	размещение	6,240	24,960
-	-	-	-	-	-	-	-	Б	0,180	0,720	ООО "Экология края"	2635131923	г. Ставрополь, пр. Кулакова,13	размещение	0,180	0,720
-	-	-	-	-	-	-	-	Г	2,020	8,080	ООО "Экология края"	2635131923	г. Ставрополь, пр. Кулакова,13	размещение	2,020	8,080
92	Городской округ Ставрополь	г. Ставрополь	Ленина	434	-	ГБУЗ СК "Ставропольский краевой специализированный центр профилактики и	2633003771	Б	10,320	34,400	ООО "Экология края"	2635131923	г. Ставрополь, пр. Кулакова,13	обезвреживание	10,320	34,400
-	-	-	-	-	-	-	-	Г	0,006	0,200	ООО "Экология края"	2635131923	г. Ставрополь, пр. Кулакова,13	обезвреживание	0,006	0,200
93	Городской округ Ставрополь	г. Ставрополь	Дзержинского	70	-	ГБУЗ СК "Краево бюро судебно-медицинской экспертизы"	2633001319	А	-	343,200	ООО "Эко-сити"	2636803134	г. Ставрополь, пр. Кулакова,13	размещение	-	343,200
-	-	-	-	-	-	-	-	Б	0,712	-	ООО "Экология края"	2635131923	г. Ставрополь, пр. Кулакова,13	размещение	0,712	-
-	-	-	-	-	-	-	-	Г	83 шт.	-	ООО "Экология края"	2635131923	г. Ставрополь, пр. Кулакова,13	размещение	83 шт.	-
94	Городской округ Ставрополь	г. Ставрополь	Лермонтова	205	-	ГБУЗ СК "Ставропольская краевая станция переливания крови"	2633001309	А	42,120	234,000	ООО "Эко-сити"	2636803134	г. Ставрополь, пр. Кулакова,13	размещение	42,120	234,000
-	-	-	-	-	-	-	-	Б	13,263	-	ООО "Экология края"	2635131923	г. Ставрополь, пр. Кулакова,13	размещение	13,263	-

1	2	3	4	5	6	7	8	9	10	11	12	13	14	15	16	17
-	-	-	-	-	-	-	-	А	27,900	155,000	ИП Глинка Р.А.	263004870903	Минераловодский р-н, пос. Кумский, ул. Луговая,20	размещение	27,900	155,000
-	-	-	-	-	-	-	-	Б	3,130	-	ООО "Шалфей"	2627019163	г. Железноводск, ул Первомайская, 73А	размещение	3,130	-
95	Городской округ Ставрополь	г. Ставрополь	пр. Кулакова	5	-	ГБУЗ СК "Краевой лечебно-реабилитационный центр"	2633085875	А	-	234,000	ООО "Экология края"	2635131923	г. Ставрополь, пр. Кулакова,13	размещение	-	234,000
-	-	-	-	-	-	-	-	Б	1,812	-	ООО "Эко-сити"	2636803134	г. Ставрополь, пр. Кулакова,13	размещение	1,812	-
96	Минераловодский городской округ	пос. Кумагорск	Лесная	25	-	ГБУЗ СК "Краевая Кумагорская больница"	2630019702	А	76,100	585,000	ООО "ЖКХ"	2630040574	г. Мин Воды, ул. Горная, 17	размещение	76,100	585,000
-	-	-	-	-	-	-	-	Б	0,700	2,800	ООО "Шалфей"	2627019163	г. Железноводск, ул Первомайская, 73А	размещение	0,700	2,800
-	-	-	-	-	-	-	-	Г	0,022	0,500	ООО "Эко-Транс"	2627021349	г. Железноводск, ул. Оранжерейная, 14	обезвреживание	0,022	0,500
97	Городской округ Пятигорск	г. Пятигорск	Протресса	73	-	ГБУЗ СК "Ставропольский краевой госпиталь для ветеранов войн"	2632055946	Б	2,400	12,000	ИП Глинка Р.А.	263004870903	Минераловодский р-н, пос. Кумский, ул Луговая,20	обезвреживание	2,400	12,000
-	-	-	-	-	-	-	-	А	-	604,800	ООО "Эко-Транс"	2627021349	г. Железноводск, ул. Оранжерейная, 14	размещение	-	604,800
-	-	-	-	-	-	-	-	Г	542 шт.	-	ООО "Эко-Транс"	2627021349	г. Железноводск, ул. Оранжерейная, 14	обезвреживание	542 шт.	-
98	Городской округ Железноводск	г. Железноводск	Буденного	39	-	ГБУЗ СК "Краевой специализированный дом ребенка "Машук"	2627013059	А	18,200	72,800	ООО "ЖКХ"	2630040574	г. Пятигорск, ул. Университетская, 34	размещение	18,200	72,800
-	-	-	-	-	-	-	-	Б	4,000	480,000	ООО "Эко-Транс"	2627021349	г. Железноводск, ул. Оранжерейная, 14	размещение	4,000	480,000
-	-	-	-	-	-	-	-	Г	62 шт	-	ООО "Эко-Транс"	2627021349	г. Железноводск, ул Оранжерейная 14	размещение	62 шт.	-
99	Городской округ Ставрополь	г. Ставрополь	Октябрьская	159	-	ГБУЗ СК "Краевой санаторий "Дружба" для детей, больных туберкулезом органов дыхания"	2636004646	Г	0,012	-	ООО "Дварис"	263438079	г. Ставрополь, Южный обход, 9	размещение	0,012	-
-	-	-	-	-	-	-	-	Г	36,690	-	ООО "Эко-сити"	2636803134	х. Нижнерусский, ул. Карьерная, 2	размещение	36,690	-
-	-	-	-	-	-	-	-	А	0,002	-	ООО "Дварис"	263438079	г. Ставрополь, Южный обход, 9	размещение	0,002	-
-	-	-	-	-	-	-	-	А	65,367	-	ООО "Эко-сити"	2636803134	х. Нижнерусский, ул. Карьерная, 2	размещение	65,367	-
100	Городской округ Железноводск	пос. Иноземцево	Пушкина	3	-	ГБУЗ СК "Краевой санаторий "Солнечный"	2627013066	А	0,090	-	ООО "Эко-Транс"	2627021349	г. Железноводск, ул. Оранжерейная, 14	обезвреживание	0,090	-
-	-	-	-	-	-	-	-	Г	-	234,000	ООО "Эко-Транс"	2627021349	г. Железноводск, ул. Оранжерейная, 14	обезвреживание	-	234,000
-	-	-	-	-	-	-	-	Б	0,012	-	ООО "Шалфей"	2627019163	пос.Иноземцево, ул. Промышленная, 9	утилизация	0,012	-
101	Городской округ Невинномысск	г. Невинномысск	Северная	16	-	ГБУЗ СК "Краевой санаторий для детей "Журавлик"	2631022190	А	36,000	144,000	ОАО "Стройбалтгарант"	2631054280	г. Невинномысск, ул.Степная	размещение	36,000	144,000
-	-	-	-	-	-	-	-	Б	0,021	0,084	ООО "Регион-ресурс"	2634073429	г. Ставрополь, Старомарьевское шоссе, 32А	обезвреживание	0,021	0,084
102	Городской округ Пятигорск	г. Пятигорск	Ермолова	213	-	ГБУЗ СК "Санаторий "Ромашка"	2632033881	А	0,024	0,110	ООО "Эко-Транс"	2627021349	г. Железноводск, ул. Оранжерейная, 14	размещение	0,024	0,110
-	-	-	-	-	-	-	-	А	5,000	20,000	ИП Глинка Р.А.	263004870903	Минераловодский р-н, пос. Кумский, ул. Луговая,20	размещение	5,000	20,000
-	-	-	-	-	-	-	-	А	889,375	375,500	ИП Глинка Р.А.	263004870903	Минераловодский р-н, пос. Кумский, ул. Луговая,20	размещение	889,375	375,500
-	-	-	-	-	-	-	-	Б	0,110	0,220	ООО "Эко-Транс"	2627021349	г. Железноводск, ул. Оранжерейная, 14	размещение	0,110	0,220
103	Городской округ Пятигорск	г. Пятигорск	Бернардинки	1	-	ГБУЗ СК "Краевой санаторий для детей с родителями "Горячий ключ"	2632034417	Б	0,166	-	ООО "Эко-Транс"	2627021349	г. Железноводск, ул. Оранжерейная, 14	обезвреживание	0,166	-
-	-	-	-	-	-	-	-	Б	0,053	-	ООО "Экология края"	2635131923	г. Ставрополь, пр. Кулакова,13	обезвреживание	0,053	-
104	Городской округ Ставрополь	г. Ставрополь	Брусиева	6	-	ГБУЗ СК "Краевой клинический специализированный урвандрологический центр"	2635105835	А	15,600	78,000	ООО "Эко-сити"	2636803134	х. Нижнерусский, ул. Карьерная, 2	размещение	15,600	78,000
-	-	-	-	-	-	-	-	Б	1,650	8,250	ООО "Экология края"	2635131923	г. Ставрополь, пр. Кулакова,13	размещение	1,650	8,250
-	-	-	-	-	-	-	-	Г	0,060	0,300	ООО "Экология края"	2635131923	г. Ставрополь, пр. Кулакова,13	размещение	0,060	0,300
105	Городской округ Ставрополь	г. Ставрополь	Пригородная	226	-	ГБУЗ СК "Территориальный центр медицины катастроф Ставропольского края"	2636038035	Г	0,050	-	ООО "Шалфей"	2627019163	Предгорный район, с. Винсады, ул Горная, 1	размещение	0,050	-
106	Городской округ Пятигорск	г. Пятигорск	Пирогова	22	-	ГБУЗ СК "Пятигорский клинический специализированный кардиокирургический центр"	2632902923	А	-	222,530	ООО "Эко-Транс"	2627021349	г. Железноводск, ул. Оранжерейная, 14	обезвреживание	-	222,530
-	-	-	-	-	-	-	-	Б	-	578,500	ООО "Шалфей"	2627019163	г. Железноводск, ул Первомайская, 73А	обезвреживание	-	578,500
-	-	-	-	-	-	-	-	Г	-	8,000	ООО "Шалфей"	2627019163	г. Железноводск, ул Первомайская, 73А	обезвреживание	-	8,000
107	Городской округ Ставрополь	г. Ставрополь	Семашко	3	-	ГБУЗ СК "Ставропольский краевой клинический перинатальный центр № 1"	2635221864	А	-	588,770	ООО "Эко-сити"	2636803134	х. Нижнерусский, ул. Карьерная, 2	размещение	-	588,770
-	-	-	-	-	-	-	-	Б	16 194,000	-	ООО "Экология края"	2635131923	г. Ставрополь, пр. Кулакова,13	обезвреживание	16 194,000	-
108	Андроповский район	с. Курсавка	Красная	3	-	ГБУ СК "Андроповская райСББЖ", лаборатория ветеринарно - санитарной экспертизы	2603009783	-	0,063	-	МБУ "Служба спасения"	2603010796	СК, Андроповский р-н, с. Курсавка, ул. Красная, 75	обезвреживание	0,063	-
109	Александровский район	с. Александровское	Дубовая	25	-	ГБУ СК "Александровская райСББЖ", ветеринарная клиника № 1	2601008390	-	0,015	-	ГБУ СК "Новоселицкая райСББЖ"	2616006853	СК, Новоселицкий р-н, с. Новоселицкое, ул. Нориковых, 46	обезвреживание	0,015	-
110	Александровский район	с. Александровское	Дубовая	27	-	ГБУ СК "Александровская райСББЖ", ветеринарная лаборатория	2601008390	-	0,215	-	ГБУ СК "Новоселицкая райСББЖ"	2616006853	СК, Новоселицкий р-н, с. Новоселицкое, ул. Нориковых, 46	обезвреживание	0,215	-

1	2	3	4	5	6	7	8	9	10	11	12	13	14	15	16	17
111	Александровский район	с. Александровское	Карла Маркса	87	-	ГБУ СК "Александровская райСББЖ", лаборатория ветеринарно - санитарной экспертизы	2601008390	-	0,240	-	ГБУ СК "Новоселицкая райСББЖ"	2616006853	СК, Новоселицкий р-н, с. Новоселицкое, ул. Норкиевая, 46	обезвреживание	0,240	-
112	Апанасенковский район	с. Дивное	Кашубы	46	-	ГБУ СК "Апанасенковская райСББЖ", лаборатория ветеринарно - санитарной экспертизы	2602005391	-	0,011	-	ООО "Экология края"	2635131923	СК, Грачевский р-н, с. Старомарьевка, ул. Подгорная, 1 Г	обезвреживание	0,011	-
113	Апанасенковский район	с. Дивное	Красная	33	-	ГБУ СК "Апанасенковская райСББЖ", ветеринарная лаборатория	2602005391	-	0,070	-	ООО "Экология края"	2635131923	СК, Грачевский р-н, с. Старомарьевка, ул. Подгорная, 1 Г	обезвреживание	0,070	-
114	Арзгирский район	с. Арзгир	Дружбы	4	-	ГБУ СК "Арзгирская райСББЖ", ветеринарная лаборатория	2604005252	-	0,034	-	ГБУ СК "Арзгирская райСББЖ" ветеринарная	2604005252	СК, Арзгирский р-н, с. Арзгир, ул. Дружбы, 4	обезвреживание	0,034	-
115	Арзгирский район	с. Арзгир	Кирова	21	-	БУ СК "Арзгирская райСББЖ", лаборатория ветеринарно - санитарной экспертизы	2604005252	-	0,008	-	ГБУ СК "Арзгирская райСББЖ" ветеринарная	2604005252	СК, Арзгирский р-н, с. Арзгир, ул. Дружбы, 4	обезвреживание	0,008	-
116	Благодарненский городской округ	г. Благодарный	Советская	261	-	ГБУ СК "Благодарненская райСББЖ", ветеринарная лаборатория	2605013344	-	1,904	-	ГБУ СК "Ставропольская крайСББЖ"	2636042056	СК, г. Ставрополь, проезд Чапаевский, 50	обезвреживание	1,904	-
117	Благодарненский городской округ	г. Благодарный	Первомайская	40	-	ГБУ СК "Благодарненская райСББЖ", лаборатория ветеринарно - санитарной экспертизы	2605013344	-	0,267	-	ГБУ СК "Ставропольская крайСББЖ"	2636042056	СК, г. Ставрополь, проезд Чапаевский, 50	обезвреживание	0,267	-
118	Благодарненский городской округ	г. Благодарный	Одноколова	160	А	ГБУ СК "Благодарненская райСББЖ", лаборатория ветеринарно - санитарной экспертизы	2605013344	-	0,160	-	ГБУ СК "Ставропольская крайСББЖ"	2636042056	СК, г. Ставрополь, проезд Чапаевский, 50	обезвреживание	0,160	-
119	Буденновский район	г. Буденновск	Гирлянка	170	-	ГБУ СК "Буденновская райСББЖ"	262402776	-	0,030	-	ООО "Экология края"	2635131923	СК, Грачевский р-н, с. Старомарьевка, ул. Подгорная, 1 Г	обезвреживание	0,030	-
120	Городской округ Ессентуки	г. Ессентуки	пр. Базарный	2	-	ГБУ СК "Ессентукская горСББЖ", лаборатория ветеринарно-санитарной экспертизы	2626032235	-	0,197	-	ООО "Эко-Трине"	2627021349	СК, г. Ессентуки, 9 км. Боргустанского шоссе	обезвреживание	0,197	-
121	Городской округ Железноводск	г. Железноводск	Энгельса	35	-	ГБУ СК "Минераловодская райСББЖ", лаборатория ветеринарно - санитарной экспертизы № 3	2630033231	-	0,145	-	ГБУ СК "Минераловодская райСББЖ"	2630033231	СК, Минераловодский ГО, пос. Первомайский, ул. Заводская, 2	обезвреживание	0,145	-
122	Городской округ Железноводск	г. Железноводск	Ленина	187	-	ГБУ СК "Минераловодская райСББЖ", ветеринарная лечебница	2630033231	-	0,044	-	ГБУ СК "Минераловодская райСББЖ"	2630033231	СК, Минераловодский ГО, пос. Первомайский, ул. Заводская, 2	обезвреживание	0,044	-
123	Городской округ Кисловодск	г. Кисловодск	Горького	24	-	ГБУ СК "Кисловодская горСББЖ", лаборатория ветеринарно - санитарной экспертизы	2628044010	-	1,613	-	ООО "Шафей"	2627019163	СК, Предгорный р-н, с. Винсады, ул. Горная, 1	обезвреживание	1,613	-
124	Городской округ Невинномысск	г. Невинномысск	Калинина	127	-	ГБУ СК "Невинномысская горСББЖ"	2631025963	-	4,589	-	ГБУ СК "Ставропольская крайСББЖ"	2636042056	СК, г. Ставрополь, проезд Чапаевский, 50	обезвреживание	4,589	-
125	Городской округ Пятигорск	г. Пятигорск	50 лет ВЛКСМ	2	-	ГБУ СК "Пятигорская горСББЖ", ветеринарная лечебница	2632071440	-	0,855	-	МУП г. Пятигорска, СК "Спецавтохозяйство"	2632017108	СК, г. Пятигорск, ул. Маршала Жукова, б/н, полигон ТБО	обезвреживание	0,855	-
126	Городской округ Пятигорск	г. Пятигорск	Лавошевского	б/н	-	ГБУ СК "Пятигорская горСББЖ", лаборатория ветеринарно - санитарной экспертизы № 1	2632071440	-	1,677	-	МУП г. Пятигорска, СК "Спецавтохозяйство"	2632017108	СК, г. Пятигорск, ул. Маршала Жукова, б/н, полигон ТБО	обезвреживание	1,677	-
127	Городской округ Пятигорск	г. Пятигорск	Ессентукская	29	Д	ГБУ СК "Пятигорская горСББЖ", лаборатория ветеринарно - санитарной экспертизы № 4	2632071440	-	0,220	-	МУП г. Пятигорска, СК "Спецавтохозяйство"	2632017108	СК, г. Пятигорск, ул. Маршала Жукова, б/н, полигон ТБО	обезвреживание	0,220	-
128	Городской округ Пятигорск	г. Пятигорск	Ессентукская	14	-	ГБУ СК "Пятигорская горСББЖ", лаборатория ветеринарно - санитарной экспертизы № 5	2632071440	-	0,240	-	МУП г. Пятигорска, СК "Спецавтохозяйство"	2632017108	СК, г. Пятигорск, ул. Маршала Жукова, б/н, полигон ТБО	обезвреживание	0,240	-
129	Городской округ Пятигорск	г. Пятигорск	Ессентукская	27	-	ГБУ СК "Пятигорская горСББЖ", лаборатория ветеринарно - санитарной экспертизы № 6	2632071440	-	0,060	-	МУП г. Пятигорска, СК "Спецавтохозяйство"	2632017108	СК, г. Пятигорск, ул. Маршала Жукова, б/н, полигон ТБО	обезвреживание	0,060	-
130	Городской округ Пятигорск	г. Пятигорск	Ессентукская	69	-	ГБУ СК "Пятигорская горСББЖ", лаборатория ветеринарно - санитарной экспертизы № 7	2632071440	А	0,452	-	МУП г. Пятигорска, СК "Спецавтохозяйство"	2632017108	СК, г. Пятигорск, ул. Маршала Жукова, б/н, полигон ТБО	обезвреживание	0,452	-
131	Городской округ Ставрополь	г. Ставрополь	Герцена	68	-	ГБУ СК "Ставропольская горСББЖ", ветеринарная лечебница № 1	2635071713	-	0,019	19,000	ООО "Экология края"	2635131923	СК, Грачевский р-н, с. Старомарьевка, ул. Подгорная, 1 Г	обезвреживание	0,019	-
132	Городской округ Ставрополь	г. Ставрополь	Народная	7	-	ГБУ СК "Ставропольская горСББЖ", ветеринарная лечебница № 2	2635071713	-	0,008	8,000	ООО "Экология края"	2635131923	СК, Грачевский р-н, с. Старомарьевка, ул. Подгорная, 1 Г	обезвреживание	0,008	-
133	Городской округ Ставрополь	г. Ставрополь	Шаумяна	1	-	ГБУ СК "Ставропольская горСББЖ", лаборатория ветеринарно - санитарной экспертизы № 1	2635071713	-	0,332	-	ООО "Экология края"	2635131923	СК, Грачевский р-н, с. Старомарьевка, ул. Подгорная, 1 Г	обезвреживание	0,032	-
134	Городской округ Ставрополь	г. Ставрополь	Тухачевского	16	-	ГБУ СК "Ставропольская горСББЖ", лаборатория ветеринарно - санитарной экспертизы № 3	2635071713	-	0,489	-	ООО "Экология края"	2635131923	СК, Грачевский р-н, с. Старомарьевка, ул. Подгорная, 1 Г	обезвреживание	0,489	-
135	Городской округ Ставрополь	г. Ставрополь	Кулакова	35	-	ГБУ СК "Ставропольская горСББЖ", лаборатория ветеринарно - санитарной экспертизы № 7	2635071713	-	0,051	-	ООО "Экология края"	2635131923	СК, Грачевский р-н, с. Старомарьевка, ул. Подгорная, 1 Г	обезвреживание	0,051	-
136	Городской округ Ставрополь	г. Ставрополь	Артема	51	-	ГБУ СК "Ставропольская горСББЖ", лаборатория ветеринарно - санитарной экспертизы № 2	2635071713	-	0,615	-	ООО "Экология края"	2635131923	СК, Грачевский р-н, с. Старомарьевка, ул. Подгорная, 1 Г	обезвреживание	0,615	-
137	Георгиевский городской округ	г. Георгиевск	Пролетарская	22	-	ГБУ СК "Георгиевская райСББЖ", ветеринарная лаборатория	2625030059	-	0,284	-	ООО "Нооферо"	2625046250	СК, Георгиевский ГО, с. Красногвардейское, ул. Терская, 39	обезвреживание	0,284	-
138	Георгиевский городской округ	г. Георгиевск	Пролетарская	22	-	ГБУ СК "Георгиевская райСББЖ" Ветеринарная лаборатория	2625030059	-	1,506	-	ООО "Мясоперерабатывающий	2625066400	СК, Георгиевский ГО, г. Георгиевск, ул. Воровского, 1	обезвреживание	1,506	-
139	Георгиевский городской округ	г. Георгиевск	Батакская	1	-	ГБУ СК "Георгиевская райСББЖ", лаборатория ветеринарно - санитарной экспертизы	2625030059	-	0,500	-	ООО "Мясоперерабатывающий	2625066400	СК, Георгиевский ГО, г. Георгиевск, ул. Воровского, 1	обезвреживание	0,500	-
140	Георгиевский городской округ	г. Георгиевск	Ермолова	33	-	ГБУ СК "Георгиевская райСББЖ", лаборатория ветеринарно - санитарной экспертизы	2625030059	-	1,233	-	ООО "Мясоперерабатывающий	2625066400	СК, Георгиевский ГО, г. Георгиевск, ул. Воровского, 1	обезвреживание	1,233	-
141	Георгиевский городской округ	г. Георгиевск	Шевченко	3	-	ГБУ СК "Георгиевская райСББЖ", лаборатория ветеринарно - санитарной экспертизы	2625030059	-	0,300	-	ООО "Мясоперерабатывающий	2625066400	СК, Георгиевский ГО, г. Георгиевск, ул. Воровского, 1	обезвреживание	0,300	-
142	Изобильненский городской округ	г. Изобильный	Колхозная	16	А	ГБУ СК "Изобильненская райСББЖ", ветеринарная лаборатория	2607017295	-	0,415	-	СПК колхоз "Рассвет"	2607010645	СК, Изобильненский ГО, ст. Старотобильная	обезвреживание	0,415	-

1	2	3	4	5	6	7	8	9	10	11	12	13	14	15	16	17
143	Изобильненский городской округ	г. Изобильный	Ленина	16	-	ГБУ СК "Изобильненская райСББЖ", лаборатория ветеринарно - санитарной экспертизы № 1	2607017295	-	1,152	-	СПК колхоз "Рассвет"	2607010645	СК, Изобильненский ГО, ст. Старомарьинская	обезвреживание	1,152	-
144	Изобильненский городской округ	г. Изобильный	микрорайон Радуга	7	-	ГБУ СК "Изобильненская райСББЖ", лаборатория ветеринарно - санитарной экспертизы № 2	2607017295	-	0,072	-	СПК колхоз "Рассвет"	2607010645	СК, Изобильненский ГО, ст. Старомарьинская	обезвреживание	0,072	-
145	Ипатовский городской округ	г. Ипатово	Урожайная	22	-	ГБУ СК "Ипатовская райСББЖ", ветеринарная лаборатория	2608010133	-	0,360	-	ООО "Экология края"	2635131923	СК, г. Ставрополь, пр. Кулакова, 13	обезвреживание	0,360	-
146	Ипатовский городской округ	г. Ипатово	Свердлова	3	-	ГБУ СК "Ипатовская райСББЖ", лаборатория ветеринарно - санитарной экспертизы	2608010133	-	1,451	-	ИП Сулейманов А.М.	262604867758	СК, Ипатовский район, х. Бондаревский, ул. Спортивная, 8	обезвреживание	1,451	-
147	Ипатовский городской округ	г. Ипатово	Свердлова	3	-	ГБУ СК "Ипатовская райСББЖ", лаборатория ветеринарно - санитарной экспертизы	2608010133	-	0,360	-	ООО "Экология края"	2635131923	СК, г. Ставрополь, пр. Кулакова, 13	обезвреживание	0,360	-
148	Кировский городской округ	г. Новопавловск	Садовая	109	-	ГБУ СК "Кировская райСББЖ", ветеринарная лаборатория	2609021561	-	0,326	-	ООО "Неосфера"	2625046252	СК, Георгиевский ГО, с. Красноармейское, ул. Терская, 40	обезвреживание	0,326	-
149	Кировский городской округ	г. Новопавловск	Садовая	109	-	ГБУ СК "Кировская райСББЖ", участковая ветеринарная лечебница	2609021561	-	0,001	-	ООО "Неосфера"	2625046252	СК, Георгиевский ГО, с. Красноармейское, ул. Терская, 40	обезвреживание	0,001	-
150	Кировский городской округ	г. Новопавловск	Красная	273	-	ГБУ СК "Кировская райСББЖ", лаборатория ветеринарно - санитарной экспертизы	2609021561	-	0,179	-	ООО "Неосфера"	2625046252	СК, Георгиевский ГО, с. Красноармейское, ул. Терская, 40	обезвреживание	0,179	-
151	Кировский городской округ	ст. Зольская	Калинина	2 корп. 3	-	ГБУ СК "Кировская райСББЖ", лаборатория ветеринарно - санитарной экспертизы	2609021561	-	0,039	-	ООО "Неосфера"	2625046252	СК, Георгиевский ГО, с. Красноармейское, ул. Терская, 40	обезвреживание	0,039	-
152	Кировский городской округ	ст. Марьинская	Ленина	6/н	-	ГБУ СК "Кировская райСББЖ", лаборатория ветеринарно - санитарной экспертизы	2609021561	-	0,065	-	ООО "Неосфера"	2625046252	СК, Георгиевский ГО, с. Красноармейское, ул. Терская, 40	обезвреживание	0,065	-
153	Кировский городской округ	ст. Советская	Фрунзе	15	-	ГБУ СК "Кировская райСББЖ", лаборатория ветеринарно - санитарной экспертизы	2609021561	-	0,042	-	ООО "Неосфера"	2625046252	СК, Георгиевский ГО, с. Красноармейское, ул. Терская, 40	обезвреживание	0,042	-
154	Курубленский район	с. Курубленское	Восточная	77	-	ГБУ СК "Курубленская райСББЖ", лаборатория ветеринарно - санитарной экспертизы	2610016534	-	0,080	-	ГБУ СК "Курубленская райСББЖ"	2610016534	СК, Курубленский р-н, с. Курубленское, пер. Строительный, 1	обезвреживание	0,080	-
155	Курубленский район	с. Курубленское	пер. Строительный	1	-	ГБУ СК "Курубленская райСББЖ", ветеринарная лаборатория	2610016534	-	0,731	-	ГБУ СК "Курубленская райСББЖ"	2610016534	СК, Курубленский р-н, с. Курубленское, пер. Строительный, 1	обезвреживание	0,731	-
156	Красногвардейский район	с. Красногвардейское	Ярмарочная	5	-	ГБУ СК "Красногвардейская райСББЖ", ветеринарная лаборатория	2612007331	-	0,250	-	МО с. Ладовская Балка	2611005454	СК, Красногвардейский район, с. Ладовская Балка	обезвреживание	0,250	-
157	Красногвардейский район	с. Красногвардейское	Дружбы	9	-	ГБУ СК "Красногвардейская райСББЖ", лаборатория ветеринарно - санитарной экспертизы	2612007331	-	0,720	-	МО с. Ладовская Балка	2611005454	СК, Красногвардейский район, с. Ладовская Балка	обезвреживание	0,720	-
158	Курский район	ст. Курская	Советская	3	-	ГБУ СК "Курская райСББЖ", лаборатория ветеринарно - санитарной экспертизы	2612018848	-	0,299	-	ГБУ СК "Курская райСББЖ", ветеринарная лаборатория	2612018848	СК, Курский р-н, ст. Курская, ул. Молодежная, 77	обезвреживание	0,299	-
159	Левокумский район	с. Левокумское	Калинина	53	-	ГБУ СК "Левокумская райСББЖ", ветеринарная лаборатория	2613008637	-	0,318	-	ГБУ СК "Левокумская райСББЖ"	2613008637	СК, Левокумский р-н, с. Левокумское, ул. Калинина, 53	обезвреживание	0,318	-
160	Левокумский район	с. Левокумское	Пушкина	96	А	ГБУ СК "Левокумская райСББЖ", лаборатория ветеринарно - санитарной экспертизы	2613008637	-	0,776	-	ООО "Авангард"	2613009380	СК, Левокумский р-н, с. Левокумское, ул. Восстания, 6	обезвреживание	0,776	-
161	Минераловодский городской округ	г. Минеральные Воды	Ставропольская	39	-	ГБУ СК "Минераловодская райСББЖ", лаборатория ветеринарно - санитарной экспертизы № 1	2630033231	-	6,600	-	ГБУ СК "Минераловодская райСББЖ"	2630033231	СК, Минераловодский ГО, пос. Первомайский, ул. Заводская, 2	обезвреживание	6,600	-
162	Минераловодский городской округ	г. Минеральные Воды	Торговая	5	-	ГБУ СК "Минераловодская райСББЖ", лаборатория ветеринарно - санитарной экспертизы № 2	2630033231	-	1,300	-	ГБУ СК "Минераловодская райСББЖ"	2630033231	СК, Минераловодский ГО, пос. Первомайский, ул. Заводская, 2	обезвреживание	1,300	-
163	Нефтекумский городской округ	г. Нефтекумск	Дзержинского	5	-	ГБУ СК "Нефтекумская райСББЖ", лаборатория ветеринарно - санитарной экспертизы	2614018691	-	1,237	-	ГБУ СК "НРСББЖ"	2614018691	СК, Нефтекумский ГО, г. Нефтекумск, ул. Кооперативная, 1	обезвреживание	1,237	-
164	Нефтекумский городской округ	с. Анчукак	Южная	9 А	-	ГБУ СК "Нефтекумская райСББЖ", ветеринарная лаборатория	2614018691	-	0,127	-	ГБУ СК "НРСББЖ"	2614018691	СК, Нефтекумский ГО, г. Нефтекумск, ул. Кооперативная, 1	обезвреживание	0,127	-
165	Новоалександровский городской округ	г. Новоалександровск	Карла Маркса	217	-	ГБУ СК "Новоалександровская райСББЖ", лаборатория ветеринарно-санитарной экспертизы	2615013417	-	0,932	-	ГБУ СК "Новоалександровская райСББЖ"	2615013417	СК, Новоалександровский р-н, г. Новоалександровск, ул. Карла Маркса, 217	обезвреживание	0,932	-
166	Новоалександровский городской округ	г. Новоалександровск	Карла Маркса	217	-	ГБУ СК "Новоалександровская райСББЖ", ветеринарная лаборатория	2615013417	-	0,331	-	ГБУ СК "Новоалександровская райСББЖ"	2615013417	СК, Новоалександровский р-н, г. Новоалександровск, ул. Карла Маркса, 217	обезвреживание	0,331	-
167	Новоселицкий район	с. Новоселицкое	Нормальных	46	-	ГБУ СК "Новоселицкая райСББЖ", ветеринарная лаборатория	2616008585	-	1,107	-	ООО СХП "Свободный труд"	2616008585	СК, Новоселицкий р-н, с. Новоселицкое, ул. Весельная, 2 А	обезвреживание	1,018	-
168	Новоселицкий район	с. Новоселицкое	пер. Казачий	8	-	ГБУ СК "Новоселицкая райСББЖ", лаборатория ветеринарно - санитарной экспертизы	2616008585	-	0,224	-	ООО СХП "Свободный труд"	2616008585	СК, Новоселицкий р-н, с. Новоселицкое, ул. Весельная, 2 А	обезвреживание	0,224	-
169	Петровский городской округ	г. Светлоград	Привокзальная	18	-	ГБУ СК "Ставропольская КВЛ"	2617800314	-	4,800	-	ГБУ СК "Ставропольская КВЛ"	2617800314	СК, Петровский ГО, г. Светлоград, ул. Привокзальная, 18	обезвреживание	4,800	-
170	Петровский городской округ	г. Светлоград	Привокзальная	18	-	ГБУ СК "Ставропольская КВЛ"	2617800314	-	0,137	-	ГБУ СК "Ставропольская КВЛ"	2617800314	СК, Петровский ГО, г. Светлоград, ул. Привокзальная, 18	обезвреживание	0,137	-
171	Петровский городской округ	г. Светлоград	Комсомольская	38	-	ГБУ СК "Петровская райСББЖ", лаборатория ветеринарно - санитарной экспертизы	2617011180	-	1,400	-	ГБУ СК "Петровская райСББЖ"	2617011180	СК, Петровский ГО, г. Светлоград, ул. Шоссейная, 14	обезвреживание	1,400	-
172	Советский городской округ	г. Зеленокумск	пер. Владикавказский	15	-	ГБУ СК "Советская райСББЖ", участковая ветеринарная лечебница № 1	2619010600	-	0,030	-	ГБУ СК "Советская райСББЖ"	2619010600	СК, Советский ГО, г. Зеленокумск, пер. Владикавказский, 15	обезвреживание	0,030	-
173	Советский городской округ	г. Зеленокумск	пер. Владикавказский	19	-	ГБУ СК "Советская райСББЖ", ветеринарная лаборатория	2619010600	-	1,170	-	СПК "Родина"	2619009866	СК, Советский ГО, г. Зеленокумск	размещение	1,170	-
174	Советский городской округ	г. Зеленокумск	Заводская	2	-	ГБУ СК "Советская райСББЖ", лаборатория ветеринарно - санитарной экспертизы	2619010600	-	3,763	-	СПК "Кумский крематор"	2619009940	СК, Советский ГО, пос. Селивановка	обезвреживание	3,763	-

1	2	3	4	5	6	7	8	9	10	11	12	13	14	15	16	17
175	Труновский район	с. Донское	Солдатская	2	А	ГБУ СК "Труновская райСББЖ", лаборатория ветеринарно - санитарной экспертизы	2621006873	-	0,108	-	ЗАО "Совхоз им. Кирова"	2621003978	СК, Труновский р-н, пос. им. Кирова	размещение	0,108	-
176	Труновский район	с. Донское	Трунова	2	Б	ГБУ СК "Труновская райСББЖ", ветеринарная лаборатория	2621006873	-	0,275	-	ЗАО "Совхоз им. Кирова"	2621003978	СК, Труновский р-н, пос. им. Кирова	размещение	0,275	-
177	Туркменский район	с. Летняя Ставка	Амцемуратова	1	-	ГБУ СК "Туркменская райСББЖ", ветеринарная лечебница	2622004371	-	1,500	-	ООО "Эко-Сити"	2636803134	СК, Шпаковский р-н, х. Нижнерусский, ул. Карьерная, 2	размещение	1,500	-
178	Шпаковский район	г. Михайловск	Октябрьская	321	3	ГБУ СК "Шпаковская райСББЖ", лаборатория ветеринарно - санитарной экспертизы	2623017542	-	0,170	-	адм. г. Михайловска	2623005593	СК, Шпаковский р-н, х. Подгорный (скотомогильник)	размещение	0,170	-
179	Городской округ Кисловодск	г. Кисловодск	Профинтерна	33	-	ФКУЗ "Санаторий "Эльбрус" МВД России"	2628016140	А	1 140,000	-	ИП Стойлов П.И.	262800548509	г. Кисловодск ул. Тенирянова 12	размещение	1 140,000	-
-	-	-	-	-	-	-	-	Б	0,250	-	ООО "Эко-Транс"	2627021349	г. Железноводск, ул. Оранжерейная, 14Б	размещение	0,250	-
-	-	-	-	-	-	-	-	Г	0,047	-	ООО "Эко-Транс"	2627021349	г. Железноводск, ул. Оранжерейная, 14Б	размещение	0,047	-
180	Городской округ Железноводск	г. Железноводск	Парковая	15	-	ЛПУ "сан. "Эльбрус"	2627016772	А	201,000	-	ООО "Эко-Транс"	2627021349	г. Железноводск, ул. Оранжерейная, 14Б	размещение	201,000	-
-	-	-	-	-	-	-	-	Б	1,322	-	ООО "Шалфей"	2627019163	Иноземцево, Промышленная, 9	размещение, обезвреживание	1,322	-
-	-	-	-	-	-	-	-	А	0,500	-	ООО "Шалфей"	2627019163	Иноземцево, Промышленная, 9	размещение	0,500	-
-	-	-	-	-	-	-	-	Г	189,300	-	ООО "Экострой"	2634812831	Железноводск, Энгельса, 17	размещение	189,300	-
181	Городской округ Ессентуки	г. Ессентуки	Батальянская	9	10,6	ОАО санаторий Шахтер	2626007158	Б	1,600	10,600	ООО "Шалфей"	2627019163	поселок Иноземцево ул.Промышленная 9.	обезвреживание	1,600	10,600
182	Городской округ Кисловодск	г. Кисловодск	Володарского	12	-	ООО санаторий "Центросоюз-Кисловодск"	2628050776	А	1 449,530	-	ЭКО-город	2628801895	ул.Промышленная	размещение	1 449,530	-
-	-	-	-	-	-	-	-	Б	1,600	-	ООО"Экология края"	2635131923	пр.Кулакова 13	утилизация	1,600	-
-	-	-	-	-	-	-	-	Г	319 шт.	-	ООО"Экология края"	2635131923	пр.Кулакова 13	утилизация	319 шт.	-
183	Городской округ Ессентуки	г. Ессентуки	Гвоза	18	-	МАНО "Санаторий Центр-Союз в г. Ессентуки"	2626048034	А	0,726	484,000	ООО "Экогород"	2628801550	г. Кисловодск, ул. Промышленная, 15	размещение, обезвреживание	0,726	484,000
-	-	-	-	-	-	-	-	Б	0,250	1,600	ООО "Эко-Транс"	2627021349	г. Ессентуки, ул. Вокзальная 57Б	размещение, обезвреживание	0,250	1,600
-	-	-	-	-	-	-	-	Г	0,004	0,023	ООО "Эко-Транс"	2627021349	г. Ессентуки, ул. Вокзальная, 57Б	размещение, обезвреживание	0,004	0,023
184	Городской округ Пятигорск	г. Пятигорск	Соборная	24	-	Филиал "Санаторий "Пятигорский" ФГБУ"СКК"Северокавказский" МО РФ	2632033822	Б	3 202,300	-	ИП Глинка Р.А.	263004870903	Ростов на Дону ул. Доватора, д.146А	вывоз и утилизация	3 202,300	-
-	-	-	-	-	-	-	-	Г	0,100	-	ИП Глинка Р.А.	263004870903	Ростов на Дону ул. Доватора, д.146А	вывоз и утилизация	0,100	-
185	Городской округ Пятигорск	г. Пятигорск	Анджиевского	3	-	Филиал "Санаторий "Ессентукский" ФГБУ"СКК"Северокавказский" МО РФ	2632033822	Б	1 341,100	-	ИП Глинка Р.А.	263004870903	Ростов на Дону ул. Доватора, д.146А	вывоз и утилизация	1 341,100	-
-	-	-	-	-	-	-	-	Г	18,850	-	ИП Глинка Р.А.	263004870903	Ростов на Дону ул. Доватора, д.146А	вывоз и утилизация	18,850	-
186	Городской округ Пятигорск	г. Пятигорск	проспект Дзержинского	16	-	Филиал "Санаторий "Кисловодский" ФГБУ"СКК"Северокавказский" МО РФ	2632033822	Б	1 577,000	-	ИП Глинка Р.А.	263004870903	Ростов на Дону ул. Доватора, д.146А	вывоз и утилизация	1 577,000	-
187	Городской округ Пятигорск	г. Пятигорск	проспект Калинина	134	-	Филиал "Центральный военный детский санаторий"	2632033822	Б	964,400	-	ИП Глинка Р.А.	263004870903	Ростов на Дону ул. Доватора, д.146А	вывоз и утилизация	964,400	-
-	-	-	-	-	-	-	-	Г	4,100	-	ИП Глинка Р.А.	263004870903	Ростов на Дону ул. Доватора, д.146А	вывоз и утилизация	4,100	-
188	Городской округ Ессентуки	г. Ессентуки	Семашко	14	-	ЛПУ "Санаторий "Целебный ключ"	2626027450	А	290,940	1 163,760	ООО «АТП КУРОРТА»	2626027370	г.Ессентуки, ул.Баррикадная 8а	размещение	290,940	1 163,760
-	-	-	-	-	-	-	-	Б	0,244	-	ООО "Шалфей"	2627019163	Иноземцево, Промышленная, 9	размещение, обезвреживание	0,224	-
-	-	-	-	-	-	-	-	Г	0,014	-	ООО "Эко-Транс"	2627021349	г. Железноводск, ул. Оранжерейная, 14Б	обезвреживание	0,014	-
189	Городской округ Кисловодск	г. Кисловодск	Хрещатик	11	А	ФГБУ «НМИЦ РК» Минздрава России	7704040281	А	59,700	397,680	ООО"Жилищно-коммунальное хозяйство"	2627021349	г.Кисловодск, ул. Жмакина, 40	размещение, обезвреживание	59,700	397,680
-	-	-	-	-	-	-	-	Б	0,300	1,500	ООО "Шалфей"	2627019163	Иноземцево, Промышленная, 9	размещение, обезвреживание	0,693	1,500
-	-	-	-	-	-	-	-	Г	0,002	0,810	ООО "Эко-Транс"	2627019163	г.Ессентуки, ул. Вокзальная, 57 Б	размещение, обезвреживание	0,002	0,810
190	Городской округ Кисловодск	г. Кисловодск	Коминтерна	4	6	Пансионат санаторного типа "Факел"	2636032629	Б	0,235	-	ООО "Экология края"	2635131923	г. Ставрополь	утилизация	0,235	-
-	-	-	-	-	-	-	-	Г	0,005	-	ООО "Экология края"	-	пр. Кулакова,13	утилизация	0,005	-
191	Городской округ Железноводск	г. Железноводск	Лермонтова	2	А	ЛПУ "санаторий имени Эрнста Тельмана"	2627016797	А	-	963,200	ООО "Эко-Транс"	2627021349	г. Железноводск, ул. Оранжерейная, 14	вывоз и утилизация	-	963,200
-	-	-	-	-	-	-	-	Б	2,038	-	ООО "Шалфей"	2627019163	инд. 357433, г.Железноводск пос.Иноземцево ул.Промышленная 9	обор, транспортировка	2,038	-
192	Городской округ Пятигорск	г. Пятигорск	Карла Маркса	14	-	ООО "Санаторий "Тарханы"	2632012646	А	4 518,900	30 120,000	ООО "Эко-Транс"	2627021349	Ставропольский край, г. Ессентуки, ул. Вокзальная, 57 Б	утилизация	4 518,900	30 120,000
-	-	-	-	-	-	-	-	Б	0,078	0,050	ООО "Шалфей"	2627019163	г.Железноводск,пос.Иноземцево, ул. Промышленная, дом.9	утилизация	0,078	0,050
193	Городской округ Кисловодск	г. Кисловодск	пр Дзержинского	18	1,3,4,5,6,7	Санаторий "Смена" ФФГБУ СКФНКЦ ФМБА России в г.Кисловодске	2626003731	А	140,400	561,600	ИП Глинка Р.А.	263004870903	Ставропольский край, р-н Минераловодский , п. Кумской,	утилизация	140,400	561,600
-	-	-	-	-	-	-	-	Б	0,038	0,152	ООО "Шалфей"	2627019163	Ставропольский край, п. Иноземцево, ул Промышленная №9	утилизация	0,038	0,152

1	2	3	4	5	6	7	8	9	10	11	12	13	14	15	16	17
194	Городской округ Ессентуки	г. Ессентуки	Ленина	25	1	Санаторий им.И.М. Сеченова НКФ ФГБУ "НМИЦ РК" Минздрава России	-	А	49,400	-	ИП Глинка Р.А.	263004870903	Ставропольский край, Минераловодский район, п. Кумской,	размещение	49,400	-
-	-	-	-	-	-	-	-	Б	0,230	-	ООО "Шалфей"	2627019163	Ставропольский край, г Железноводск,ул.Первомайская	Утилизация	0,230	-
195	Городской округ Пятигорск	г. Пятигорск	Гагарина	19	-	Пятигорская клиника ФФГБУ СКФНКЦ ФМБА России	2626003731	А	-	0,300	-	-	-	размещение	-	0,300
-	-	-	-	-	-	-	-	Б	0,265	-	ООО "Эко-Транс"	2627021349	г. Железноводск, ул. Оранжерейная, 14Б	обезвреживание	0,265	-
-	-	-	-	-	-	-	-	Г	-	0,300	ООО "Эко-Транс"	2627021349	г. Железноводск, ул. Оранжерейная, 14Б	обезвреживание	-	0,300
196	Городской округ Железноводск	г. Железноводск	Ленина	2	-	ФКУЗ "Санаторий "Железноводск" МВД России"	2627012055	Б	1,190	4,470	ООО "Шалфей"	2627019163	Ставропольский край, город Железноводск, поселок Иноземцево,	обезвреживание	1,190	4,470
-	-	-	-	-	-	-	-	Г	0,001	6 штук	ООО "Эко-Транс"	2627021349	г. Железноводск, ул. Оранжерейная, 14Б	обезвреживание	0,001	6 штук
197	Городской округ Кисловодск	г. Кисловодск	Авиацию/Чкалова	12	-	ГБУЗ СО "Санаторий "Самара"	2628027079	БЗ	54,763	360,000	ООО "Спецавтохозяйство	2628801253	Пушкина д.73	утилизация	54,763	360,000
198	Городской округ Железноводск	г. Железноводск	Ленина	4	-	Санаторий "Салют" ФФГБУ СКФНКЦ ФМБА России в г. Железноводске	-	А	-	55,000	ИП Глинка Р.А.	263004870903	СК Минераловодский п. Кумской, ул. Луговая 20	сбор, транспортировка,	-	55,000
-	-	-	-	-	-	-	-	Б	120,000	-	ИП Глинка Р.А.	263004870903	СК Минераловодский п. Кумской, ул. Луговая 21	сбор, транспортировка,	120,000	-
-	-	-	-	-	-	-	-	Г	82 шт.	-	ИП Глинка Р.А.	263004870903	СК Минераловодский п. Кумской, ул. Луговая 22	сбор, транспортировка,	82 шт.	-
199	Городской округ Железноводск	г. Железноводск	Калинина	22	-	Санаторий "Русь" ФГБУ "РНИОИ" МЗ России	6167034142	Б	105,500	-	ООО "Экострой"	2634812831	-	-	150,500	-
-	-	-	-	-	-	-	-	А	-	1 000,800	ООО "Экострой"	2634812831	-	-	-	1 000,800
200	Городской округ Ессентуки	г. Ессентуки	Пушкина	16	-	ООО "Медицинский центр "Русь"	2626801593	А	19,800	132,000	ООО "Спецэкотранс"	2626040927	г. Ессентуки ул. Озерная 6	размещение	19,800	132,000
-	-	-	-	-	-	-	-	Б	2,011	11,000	ООО "Эко-Транс"	2627021349	г. Железноводск, ул. Оранжерейная, 14Б	обезвреживание	2,011	11,000
-	-	-	-	-	-	-	-	Г	0,026	0,050	ООО "Эко-Транс"	2627021349	г. Железноводск, ул. Оранжерейная, 14Б	обезвреживание	0,026	0,050
201	Городской округ Пятигорск	г. Пятигорск	Пр.Кирова	28	1	СХК Донагрокурорт филиал-санаторий «РУПО»	6163051203	А	0,480	3,300	ООО «ЭКОЛОГ»	2632866017	г Пятигорск, ул. Пожарова,65	размещение, обезвреживание	0,480	3,300
-	-	-	-	-	-	-	-	Б	0,440	3,000	ООО "Эко-Транс"	2627021349	г.Ессентуки, ул. Вокзальная, 57 Б	размещение, обезвреживание	0,440	3,000
-	-	-	-	-	-	-	-	Б	3,304	22,100	ООО "Эко-Транс"	2627021349	г Ессентуки, ул Вокзальная, 57 Б	размещение, обезвреживание	3,304	22,100
202	Городской округ Ессентуки	г. Ессентуки	Разумовского	7	1	"Санаторий "Россия" - НКФ ФГБУ "НМИЦ РК" Минздрава России	7704040281	Б	0,500	1,250	ООО "Эко-Транс"	2627021349	г. Железноводск, ул. Оранжерейная, 14Б	размещение	0,500	1,250
203	Городской округ Пятигорск	г. Пятигорск	Бульвар Гагарина	21	-	ЛПУП "Санаторий "Родник"	2632053836	Б	29,527	193,000	ООО "Шалфей"	2627019163	п Иноземцево, Промышленная, 9	размещение	29,527	193,000
204	Городской округ Кисловодск	г. Кисловодск	Профинтерна	50	-	ЗАО "Санаторий Родник"	2628008118	А	1,322	4,900	ООО "Шалфей"	2627019163	п.Иноземцево, ул.Промышленная,9	обезвреживание	1,322	4,900
-	-	-	-	-	-	-	-	Б	0,736	2,700	ООО "Шалфей"	2627019163	п.Иноземцево, ул.Промышленная,9	обезвреживание	0,736	2,700
-	-	-	-	-	-	-	-	Г	0,003	0,010	ООО "Шалфей"	2627019163	п.Иноземцево, ул.Промышленная,9	обезвреживание	0,003	0,010
205	Городской округ Пятигорск	г. Пятигорск	бульвар Гагарина	1	-	АО "Санаторий "Пятигорье"	2632024585	Б	0,031	0,204	ООО "Эко-Транс"	2627021349	г.Ессентуки, ул. Вокзальная, 57 Б	размещение, обезвреживание	0,031	0,204
-	-	-	-	-	-	-	-	Г	0,001	0,001	ООО "Эко-Транс"	2627021349	г.Ессентуки, ул. Вокзальная, 57 Б	размещение, обезвреживание	0,001	0,001
206	Городской округ Пятигорск	г. Пятигорск	проспект Калинина	134	-	Филиал "Центральный военный детский санаторий" ФГБУ"СКК"Северокавказский" МО РФ	2632033822	Б	964,400	-	ИП Глинка Р.А.	263004870903	Ростов на Дону ул. Доватора, д 146А	вывоз и утилизация	964,400	-
-	-	-	-	-	-	-	-	Г	4,100	-	ИП Глинка Р.А.	263004870903	Ростов на Дону ул. Доватора, д.146А	вывоз и утилизация	4,100	-
207	Городской округ Ессентуки	г. Ессентуки	Андижевского	3	-	Филиал "Санаторий "Ессентукский" ФГБУ"СКК"Северокавказский" МО РФ	2632033822	Б	1 341,100	-	ИП Глинка Р.А.	263004870903	Ростов на Дону ул. Доватора, д.146А	вывоз и утилизация	1 341,100	-
-	-	-	-	-	-	-	-	Г	18,850	-	ИП Глинка Р.А.	263004870903	Ростов на Дону ул. Доватора, д 146А	вывоз и утилизация	18,850	-
208	Городской округ Кисловодск	г. Кисловодск	пр.Дзержинского	16	-	Филиал "Санаторий "Кисловодский" ФГБУ"СКК"Северокавказский" МО РФ	2632033822	Б	1 577,000	-	ИП Глинка Р.А.	263004870903	Ростов на Дону ул. Доватора, д.146А	вывоз и утилизация	1 577,000	-
209	Городской округ Пятигорск	г. Пятигорск	Кирова	19	-	ЛПУП "Курортная поликлиника им. Н.И. Пирогова с пансионатом в лечении "Искра"	2632053829	А	58,800	392,670	ООО "Эко-Транс"	2627021349	г. Железноводск, ул. Оранжерейная, 14	размещение	58,800	392,670
-	-	-	-	-	-	-	-	Б	0,400	2,500	ООО "Шалфей"	2627019163	Иноземцево, Промышленная, 9	размещение, обезвреживание	0,400	2,500
210	Городской округ Кисловодск	г. Кисловодск	гора Пикет	12	-	СКУ "Санаторий "Пикет"	2628036186	А	103,500	690,400	ООО "Эко-Транс"	2627021349	Кисловодск, Тимирязевская, 12	размещение	103,500	690,400
-	-	-	-	-	-	-	-	Б	26,400	150,000	ООО "Шалфей"	2627019163	Иноземцево, Промышленная, 9	размещение, обезвреживание	26,400	150,000
211	Городской округ Ессентуки	г. Ессентуки	Ленина	3	-	ООО «Санаторий имени академика И.П.Павлова»	2626044311	Б	0,775	-	ООО "Экоаторресурс"	-	г. Новочеркасск утилизация	-	0,100	-
-	-	-	-	-	-	-	-	-	-	-	ООО "Экологмаркет"	2635131923	г.Ставрополь утилизация	-	0,675	-
212	Городской округ Кисловодск	г. Кисловодск	Герцена/Дзержинского	8	-	ООО "Октябрь"	2628056961	Б	0,008	0,050	ООО "Эко-Транс"	2627021349	г. Железноводск, ул. Оранжерейная, 14	размещение, обезвреживание	0,008	0,050
213	Городской округ Кисловодск	г. Кисловодск	Герцена/Дзержинского	8	-	ИП Васечкин Сергей Серафимович (пансионат "Октябрь")	500911135616	А	5,900	39,000	ООО "Жилищно-коммунальное хозяйство"	2630040574	г. Минеральные Воды, ул. Горная, 17	размещение, обезвреживание	5,900	39,000
214	Городской округ Ессентуки	г. Ессентуки	Пятигорская	8	-	АНП санаторий «Нива»	2626007197	Б	0,347	2,313	ООО "Экология края"	2635131923	г. Ставрополь пр. Кулакова 13	размещение	0,347	2,313

1	2	3	4	5	6	7	8	9	10	11	12	13	14	15	16	17
-	-	-	-	-	-	-	-	Г	0,003	0,021	ООО "Экология края"	2635131923	г. Ставрополь пр. Кулакова 13	обезвреживание	0,003	0,021
-	-	-	-	-	-	-	-	А	100,682	614,900	ООО "Экогород"	2628801550	г. Кисловодск ул.Промышленная 15	захоронение	100,682	614,900
215	Городской округ Кисловодск	г. Кисловодск	Бульвар Курортный	19	-	СКУ "Санаторий "Нарзан"	2628037768	А	-	594,000	ИП Стойлов П.И.	262800548509	Кисловодск, Тимирязевская, 12	размещение	-	594,000
-	-	-	-	-	-	-	-	Б	0,179	-	ООО "Шалфей"	2627019163	Иноземцево, Промышленная, 9	размещение, обезвреживание	0,179	-
-	-	-	-	-	-	-	-	Г	0,003	-	ООО "Эко-Транс"	2627021349	г. Железноводск, ул. Оранжерейная, 14	размещение, обезвреживание	0,003	-
-	-	-	-	-	-	-	-	Г	0,013	-	ООО "Шалфей"	2627019163	Иноземцево, Промышленная, 9	размещение, обезвреживание	0,013	-
216	Городской округ Ессентуки	г. Ессентуки	Батальянская	11	А	ООО "Профкурорт. Санаторий "Надежда"	2626035532	А	28,800	191,800	ООО "Экология края"	-	Ставрополь, пр. Кулакова, 13	обезвреживание	28,800	191,800
-	-	-	-	-	-	-	-	Б	0,090	0,050	ООО "Эко-Транс"	2627021349	г. Железноводск, ул. Оранжерейная, 14Б	обезвреживание	0,090	0,050
217	Городской округ Кисловодск	г. Кисловодск	Дзержинского	50	-	СКУ "Санаторий "Москва"	2628036179	А	160,000	1 061,900	ИП Стойлов П.И	262800548509	Кисловодск, Тимирязевская, 12	размещение	160,000	1 061,900
-	-	-	-	-	-	-	-	Б	0,758	4,000	ООО "Шалфей"	2627019163	Иноземцево, Промышленная, 9	размещение, обезвреживание	0,758	4,000
218	Минераловодский городской округ	п.Новотерский	Бентаугорская	3	-	ООО "Санаторий "Минеральные Воды-2"	2630802021	Б	0,030	-	ООО "Шалфей"	2627019163	п.Иноземцево, ул.Промышленная д.9	утилизация	0,030	-
219	Городской округ Ессентуки	г. Ессентуки	Ленина	30	-	ООО «Санаторий» Металлурги	2626032122	Б	1,077	3,000	ООО "Эко-Транс"	2627021349	г.Ессентуки, ул. Вокзальная, 57 Б	размещение, обезвреживание	1,077	3,000
-	-	-	-	-	-	-	-	Б	8,200	5,500	ООО "Эко-Транс"	2627021349	г.Ессентуки, ул. Вокзальная, 57 Б	размещение, обезвреживание	8,200	5,500
-	-	-	-	-	-	-	-	Г	0,021	0,150	ООО "Эко-Транс"	2627021349	г.Ессентуки, ул. Вокзальная, 57 Б	размещение, обезвреживание	0,021	0,150
-	-	-	-	-	-	-	-	Д	0,026	0,600	ООО "Эко-Транс"	2627021349	г.Ессентуки, ул. Вокзальная, 57 Б	размещение, обезвреживание	0,026	0,600
220	Городской округ Пятигорск	г. Пятигорск	бульвар Гагарина	1а	5	ООО «Машук»	2632073812	А	37,400	249,600	ООО «Спецтранс»	2632095554	г. Пятигорск, Немцова, 65	вывоз	37,400	249,600
-	-	-	-	-	-	-	-	Б,В,Г	0,461	3,000	ООО "Шалфей"	2627019163	г. Железноводск, пос. Иноземцево, ул. Промышленная, 9	обезвреживание	0,461	3,000
221	Городской округ Пятигорск	г. Пятигорск	Иноземцевское шоссе	7	1	Санаторий "Машук" ВОС	2632033854	А	63,300	422,180	ООО "Спецавтохозяйство"	2626040123	г.Ессентуки,ул.Очёрная д6	размещение	63,300	422,180
-	-	-	-	-	-	-	-	Б	0,900	5,854	ООО "Шалфей"	2627019163	г.Железноводск пос Иноземцево,ул.Промышленная,д9	размещение	0,900	5,854
222	Городской округ Кисловодск	г. Кисловодск	Коминтерна	10-11	-	ФГБУ"ЦМР"ЛУЧ" Минздрава России	2628055277	А	8,720	2 616,000	ИП Стойлов П.И.	262800548509	Темирязева	обезвреживание	8,720	2 616,000
-	-	-	-	-	-	-	-	Б	1,526	5,100	ООО "Шалфей"	2627019163	г. Железноводск п Иноземцево, ул Промышленная	обезвреживание	1,526	5,100
-	-	-	-	-	-	-	-	Г	1,130	3,800	ИП Стойлов П.И.	262800548509	Темирязева	обезвреживание	1,130	3,800
223	Городской округ Пятигорск	г. Пятигорск	пл. Иноземцевское	5	-	ЛПУП "ЦВМ-Санаторий "Лесная поляна"	2632053787	А	87,000	579,500	ООО АТП курорта	2626027370	Ессентуки, Баррикадная, 8-а	размещение	87,000	579,500
-	-	-	-	-	-	-	-	А	-	-	ООО "Эко-Транс"	2627021349	г. Железноводск, ул. Оранжерейная, 14Б	размещение	-	-
-	-	-	-	-	-	-	-	Б	0,568	4,000	ООО "Шалфей"	2627019163	Иноземцево, Промышленная, 9	размещение, обезвреживание	0,568	4,000
224	Городской округ Пятигорск	г. Пятигорск	Лермонтова	9	-	ЛПУП Санаторий "им.М.Ю.Лермонтова"	2632053770	А	158,000	1 053,000	ООО "АТП КУРОРТА"	2626027370	357600, Ставропольский край, Ессентуки г, Баррикадная ул. дом №	вывоз и утилизация	158,000	1 053,000
-	-	-	-	-	-	-	-	А	83,500	557,200	ООО "Эко-Транс"	2627021349	г. Железноводск, ул. Оранжерейная, 14Б	вывоз и утилизация	83,500	557,200
-	-	-	-	-	-	-	-	Б	0,539	6,000	ООО "Шалфей"	2627019163	357433, Ставропольский край, Железноводск г, Иноземцево п,	сбор, транспортировка,	0,539	6,000
-	-	-	-	-	-	-	-	Б	0,367	2,500	ООО "Шалфей"	2627019163	357433, Ставропольский край, Железноводск г, Иноземцево п,	утилизация биологических	0,367	2,500
-	-	-	-	-	-	-	-	Г	0,013	0,100	ООО "Шалфей"	2627019163	357433, Ставропольский край, Железноводск г, Иноземцево п,	утилизация лекарственных	0,013	0,100
225	Городской округ Кисловодск	г. Кисловодск	Проспект Мира	9	-	Филиал ПАО "РКК-Энергия" санаторий "Крепость"	5018033937	Б	0,400	3,500	ООО "Шалфей"	2627019163	Г Железноводск, п. Иноземцево, ул Промышленная, 9	обезвреживание	0,400	3,500
226	Городской округ Кисловодск	г. Кисловодск	Яновского	7	-	ООО санаторий "Колос"	2628803155	Б	0,059	0,390	ООО "Шалфей"	2627019163	Иноземцево, Промышленная, 9	размещение, обезвреживание	0,059	0,390
227	Городской округ Железноводск	г. Железноводск	Лермонтова	12	-	ЛПУ «Санаторий им.Кирова»	2627017127	А	14,200	94,850	ООО "Эко-Транс"	2627021349	г. Железноводск, ул. Оранжерейная, 14Б	размещение	14,200	94,850
-	-	-	-	-	-	-	-	Б	0,048	-	ООО «Экология края»	2635131923	Ставрополь, Кулакова, 13	размещение, обезвреживание	0,048	-
228	Городской округ Ессентуки	г. Ессентуки	Пятигорская	44	-	ООО "Астана"	2626044992	А	148,335	988,900	ООО "Экогород"	2628801550	г. Кисловодск, ул Промышленная, 15	размещение (утилизация)	148,335	988,900
-	-	-	-	-	-	-	-	А	53,200	354,600	ООО "Сортировка и переработка"	2626800053	г.Ессентуки, ул. Вокзальная, 57 Б	размещение (утилизация)	53,200	354,600
-	-	-	-	-	-	-	-	Б	1,093	7,283	ООО "Эко-Транс"	2627021349	г.Ессентуки, ул. Вокзальная, 57 Б	обезвреживание, сжигание	1,093	7,283
-	-	-	-	-	-	-	-	Г	0,160	1,060	ООО "Сортировка и переработка"	2626800053	г.Ессентуки, ул. Вокзальная, 57 Б	обезвреживание	0,160	1,060
-	-	-	-	-	-	-	-	Г	5 шт	-	ООО "Сортировка и переработка"	2626800053	г.Ессентуки, ул. Вокзальная, 57 Б	обезвреживание	5 шт	-
-	-	-	-	-	-	-	-	Г	428 шт.	-	ООО "Сортировка и переработка"	2626800053	г.Ессентуки, ул. Вокзальная, 57 Б	обезвреживание, демаркуризация	428 шт.	-
-	-	-	-	-	-	-	-	Г	3 шт	-	ООО "Эко-Транс"	2627021349	г.Ессентуки, ул. Вокзальная, 57 Б	обезвреживание, демаркуризация	3 шт	-

1	2	3	4	5	6	7	8	9	10	11	12	13	14	15	16	17
-	-	-	-	-	-	-	-	Г	0,002	0,010	ООО "Эко-Транс"	2627021349	г.Ессентуки, ул. Вокзальная, 57 Б	обезвреживание, сжигание	0,002	0,010
229	Городской округ Ессентуки	г. Ессентуки	Разумовского	16	-	Федеральное государственное бюджетное учреждение санаторий имени М.И. Калинина Министерства здравоохранения Российской Федерации	2626008070	Б	2,044	13,300	ИП Глинка Р.А.	263004870903	Ставропольский край, район Минераловодский, п. Кумской, ул. Луговая, 20	размещение, обезвреживание	2,044	13,3
230	Городской округ Ессентуки	г. Ессентуки	Гаазе	1	-	ГБУСОН "КАВКАЗ"	2626022942	А	74,800	299,000	ИП Глинка Р.А.	263004870903	357217, Минераловодский р-н, п.Кумской, ул. Луговая, 20	размещение	74,800	299,000
-	-	-	-	-	-	-	-	В	0,115	0,460	ООО "Шалфей"	2627019163	357433, Ставропольский край, Железноводск г, Иноземцево п, Промышленная ул, дом № 9	обезвреживание	0,115	0,460
-	-	-	-	-	-	-	-	А	29,700	119,000	ООО "СПЕЦАВТО ХОЗЯЙСТВО"	2626040123	357633, Ставропольский край, Ессентуки г, Озерная ул, дом № 6	размещение	29,700	119,000
231	Городской округ Ессентуки	г. Ессентуки	Семашко	6-8	-	ООО "САНАТОРИЙ ИСТОЧНИК"	2626036769	А	-	350,000	ООО "Экогород"	2628801550	г.Кисловодск, ул.Промышленная, д.15	размещение	-	350,000
-	-	-	-	-	-	-	-	А	-	1,300	ООО "Межрегиональный медицинский центр"	2626038318	г.Ессентуки, ул.Пятигорская, д118а	размещение	1,300	-
-	-	-	-	-	-	-	-	Б	2,140	-	ООО "Экология края"	2635131923	г.Ставрополь, пр.Кулакова, д.13	сбор, транспортировка, обезвреживание	2,140	-
232	Городской округ Железноводск	г. Железноводск	Семашко	7	-	ЛПУ "Санаторий Здоровье" ОЛДЦ	2627016941	А	-	268,400	ООО "Эко-Транс"	2627021349	г. Железноводск, ул. Оранжерейная, 14	размещение	-	268,400
-	-	-	-	-	-	-	-	А	-	4,500	ООО "Автотранспортное предприятие хуторов"	2626027370	Ессентуки, Баррикадная 8а	размещение	-	4,500
-	-	-	-	-	-	-	-	Б	0,649	-	ООО "Шалфей"	2627019163	Иноземцево, Промышленная, 9	размещение, обезвреживание	0,649	-
-	-	-	-	-	-	-	-	Г	0,050	-	ООО "Эко-Транс"	2627021349	г. Железноводск, ул. Оранжерейная, 14	размещение	0,050	-
233	Городской округ Кисловодск	г. Кисловодск	Прудная	107	-	ФГБУ "Санаторий" Зари"	2628008534	Б	2,062	13,750	ООО "Шалфей"	2627019163	Ставропольский край, Железноводск г., п. Иноземцево, Промышленная ул., дом №9	размещение	2,062	13,750
-	-	-	-	-	-	-	-	Г	0,009	0,060	ООО "Шалфей"	2627019163	Ставропольский край, Железноводск г., п. Иноземцево, Промышленная ул., дом №9	размещение	0,009	0,060
-	-	-	-	-	-	-	-	Г	0,145	0,970	ООО "Элона"	0105065929	Майкоп г., Шоссейная ул., дом №98	размещение	0,145	0,970
-	-	-	-	-	-	-	-	Г	6,800	45,300	ООО "Эко-Транс"	2627021349	г. Железноводск, ул. Оранжерейная, 14Б	размещение	6,800	45,300
234	Городской округ Ессентуки	г. Ессентуки	Пушкина	26	-	ОАО "Санаторий "Жемчужина Кавказа"	2626015279	Б	0,554	0,170	ООО "Экология края"	2635131923	город Ставрополь, пр. Кулакова, 13	обезвреживание	0,554	0,170
235	Городской округ Железноводск	г. Железноводск	Чапаева	9	-	ЛПУ "Санаторий Дубрава"	2627016839	А	-	1,890	ООО "Эко-Транс"	2627021349	г. Железноводск, ул. Оранжерейная, 14Б	размещение	-	1,890
-	-	-	-	-	-	-	-	1 кл	-	0,079	ООО "Экология края"	2635131923	г. Ставрополь, пр. Кулакова, 13	размещение, обезвреживание	-	0,079
-	-	-	-	-	-	-	-	4 кл	-	0,025	ИП Манучарян А.Н.	261505830591	г. Лермонтов, ул. Вилкова, д 9, кв 67	размещение	-	0,025
-	-	-	-	-	-	-	-	4 кл	-	130,200	ООО "Эко-Транс"	2627021349	г. Железноводск, ул. Оранжерейная, 14Б	размещение	-	130,200
-	-	-	-	-	-	-	-	Б	-	1,890	ООО "Экология края"	2635131923	г. Ставрополь, пр. Кулакова, 13	размещение	-	1,890
-	-	-	-	-	-	-	-	Б	780,200	-	ООО "Экология края"	2635131923	г. Ставрополь, пр. Кулакова, 13	размещение, обезвреживание	780,2	-
-	-	-	-	-	-	-	-	Г	0,001	-	ООО "Экология края"	2635131923	г. Ставрополь, пр. Кулакова, 13	размещение, обезвреживание	0,001	-
236	Городской округ Железноводск	г. Железноводск	Ленина	83	1	ФГБУ "Санаторий Дубовая роща"	2627013010	А	-	1 592,000	ООО "Эко-Транс"	2627021349	г. Железноводск, ул. Оранжерейная, 14	размещение	-	1 592,000
-	-	-	-	-	-	-	-	Г	1,239	-	ООО "Эко-Транс"	2627021349	г. Железноводск, ул. Оранжерейная, 14	размещение	1,239	-
-	-	-	-	-	-	-	-	Б	1,780	-	ООО "Шалфей"	2627019163	г. Железноводск, п. Иноземцево, ул. Промышленная, 7	утилизация	1,780	-
-	-	-	-	-	-	-	-	Г	0,009	-	ООО "Шалфей"	2627019163	г. Железноводск, п. Иноземцево, ул. Промышленная, 8	утилизация	0,009	-
237	Городской округ Пятигорск	г. Пятигорск	Лермонтова	14	-	Филиал-санаторий "Дон" СКК "Донагропурорт"	6163051203	Б	0,040	0,012	ООО "Шалфей"	2627019163	г. Железноводск, п. Иноземцево, ул. Промышленная, 9	утилизация	0,040	0,012
238	Городской округ Кисловодск	г. Кисловодск	Урицкого	1	-	санаторий "Долина Нарзанов"г.Кисловодск - филиал АО "РЖД-ЗДОРОВЬЕ"	7703715816	Б	0,481	1,800	ООО "Шалфей"	2627019163	Ставропольский край, Железноводск г, Иноземцево п,Промышленная ул, д.9.	обезвреживание	0,481	1,800
239	Городской округ Железноводск	г. Железноводск	Глинки	1А	-	АО "РЖД -ЗДОРОВЬЕ"	7703715816	В	0,160	-	ООО "Шалфей"	2627019163	г. Железноводск, пос. Иноземцево, ул. Промышленная, 9	обезвреживание	0,160	-
240	Городской округ Кисловодск	г. Кисловодск	пр. Ленина	23	-	СКУ "Санаторий "им. С.М. Кирова"	2628037743	А	-	253,900	ООО "Эко-Транс"	2627021349	г. Железноводск, ул. Оранжерейная, 174/Б	размещение	-	253,900
-	-	-	-	-	-	-	-	А	-	-	АТП КУРОРТА	2626027370	г. Ессентуки, ул. Баррикадная, 8а	размещение	-	-
-	-	-	-	-	-	-	-	А	-	-	ООО ПАРУС	2603009494	г. Ессентуки, ул. Ломоносова, 2/28	размещение	-	-
-	-	-	-	-	-	-	-	Б	-	0,037	ООО "Экология края"	2635131923	г. Ставрополь, пр-кт Кулакова, 13	размещение, обезвреживание	-	0,037
241	Городской округ Ессентуки	г. Ессентуки	Привокзальная площадь	1	А	санаторий "Долина Нарзанов"г.Ессентуки	7703715816	А	0,002	0,010	ООО "Эко-Транс"	2627021349	г. Железноводск, ул. Оранжерейная, 14	размещение, обезвреживание	0,002	0,010
-	-	-	-	-	-	-	-	Б	0,248	1,650	ООО "Эко-Транс"	2627021349	г. Железноводск, ул. Оранжерейная, 14	размещение, обезвреживание	0,248	1,650
-	-	-	-	-	-	-	-	Г	0,002	0,010	ООО "Эко-Транс"	2627021349	г. Железноводск, ул. Оранжерейная, 14	размещение, обезвреживание	0,002	0,010

1	2	3	4	5	6	7	8	9	10	11	12	13	14	15	16	17
242	Городской округ Кисловодск	г. Кисловодск	Дзержинского	30	-	СКУ "Санаторий им. Г. Димитрова"	2628036130	А	-	1 187,900	ИП Стойлов П.И	262800548509	Кисловодск, Тимирязевская, 12	размещение	-	1 187,900
-	-	-	-	-	-	-	-	Б	0,922	-	ООО "Шалфей"	2627019163	Иноземцево, Промышленная, 9	размещение, обезвреживание	0,922	-
243	Городской округ Кисловодск	г. Кисловодск	Пятигорская	4	-	ОАО «Санаторий «Джинал»	2628001793	А	186,696	1 037,200	ИП Стойлов П.И.	262800548509	г. Кисловодск, ул. Тимирязева 12	транспортировка	186,696	1 037,200
-	-	-	-	-	-	-	-	Б	0,440	1,760	ООО «Экология края	2635131923	г. Ставрополь, пр.Кулакова 13	транспортировка, утилизация	0,440	1,760
-	-	-	-	-	-	-	-	Г	0,102	0,406	ИП Стойлов П.И.	262800548509	г. Кисловодск, ул. Тимирязева 12	транспортировка	0,102	0,406
244	Городской округ Пятигорск	г. Пятигорск	Б.Бернардацци	1	-	ГБУЗ СК "Краевой санаторий для детей с родителями "Горный ключ"	2632034417	Б	0,053	-	ООО "Экология края"	2635131923	г. Ставрополь пр-т Кулакова, 13	размещение, обезвреживание	0,053	-
-	-	-	-	-	-	-	-	Б	0,166	-	ООО "Эко-Транс"	2627021349	г. Железноводск, ул. Оранжерейная, 14Б	размещение, обезвреживание	0,166	-
245	Городской округ Железноводск	г. Железноводск	Семашко	1	-	Санаторий «Горный воздух» - научно-клинический филиал федерального государственного бюджетного учреждения «Национальный медицинский исследовательский центр реабилитации и курортологии» Министерства здравоохранения Российской Федерации	7704040281	Б	0,900	-	ООО "Эко-Транс"	2627021349	г. Железноводск, ул. Оранжерейная, 14Б	Утилизация	0,900	-
-	-	-	-	-	-	-	-	А	7 700,000	-	ООО "Эко-Транс"	2627021349	г. Железноводск, ул. Оранжерейная, 14Б	Утилизация	7 700,000	-
246	Городской округ Кисловодск	г. Кисловодск	Курортный	4	-	Главные мерз ванны	2318030924	Б	0,009	-	ООО "Шалфей"	262701001	Иноземцево, ул. Промышленная 9	обезвреживание	0,009	-
247	Городской округ Пятигорск	г. Пятигорск	бульвар Гагарина	2	-	ООО «Санаторий «Галерея Лилия»	2632085154	А	11,720	78,100	ООО «Спецавтохозяйство»	2626040123	г. Ессентуки, ул. Озерная, 6	размещение, обезвреживание	11,720	78,100
248	Городской округ Ессентуки	г. Ессентуки	Семашко	10	-	АО "Санаторий "Воронеж"	2626043540	Б	0,412	-	ООО "Шалфей"	2627019163	г. Железноводск пос. Иноземцево, ул. Промышленная 9	обезвреживание	0,412	-
-	-	-	-	-	-	-	-	Г	20 шт.	-	ООО "Шалфей Плюс"	2627026107	пос. Иноземцево ул. Первомайская 73а	обезвреживание	20 шт.	-
-	-	-	-	-	-	-	-	А	47,460	-	ООО "Экострой"	2626005270	Ессентуки ул. Вокзальная 57	размещение	47,460	-
249	Городской округ Кисловодск	г. Кисловодск	Прудная	107	А	ООО Санаторий "Вилла Арнест"	2628048865	Б	0,122	0,488	ООО "Экология края"	2635131923	г.Ставрополь пр-т Кулакова 13	обезвреживание	0,122	0,488
250	Городской округ Кисловодск	г. Кисловодск	Кирова12	2	А	Санаторий "Виктория"-кисловодский филиал АО "ЦСТЭ" (холдинг)	7705010473	Б	1,500	10,000	ООО "Эко-Транс"	2627021349	г. Железноводск, ул. Оранжерейная, 14Б	размещение, обезвреживание	1,500	10,000
251	Городской округ Ессентуки	г. Ессентуки	Пушкина	22	-	ЛПУ "Базовый санаторий "Виктория" (СКРЦ)	2626027475	А	557,000	-	ООО "Шалфей"	2627019163	Иноземцево, Промышленная, 9	обезвреживание	557,000	-
-	-	-	-	-	-	-	-	К.Г.В	128,000	-	ООО "Шалфей"	2627019163	Иноземцево, Промышленная, 9	обезвреживание	128,000	-
-	-	-	-	-	-	-	-	ТБО	-	2 995,870	АТП - курорта	2626027370	Ессентуки, Баррикадная 8А	размещение	-	2 995,870
-	-	-	-	-	-	-	-	А	13 795,000	-	ООО "Эко-Транс"	2627021349	г. Железноводск, ул. Оранжерейная, 14Б	размещение, обезвреживание	13 795,000	-
-	-	-	-	-	-	-	-	ТБО	-	4 541,900	ООО "Эко-Транс"	2627021349	г. Железноводск, ул. Оранжерейная, 14Б	размещение, обезвреживание	-	4 541,900
-	-	-	-	-	-	-	-	ТБО		112 500,000	Сортировка и Переработка	2626800053	Ессентуки, Вокзальная 57Б	размещение	-	112 500,000
252	Городской округ Железноводск	г. Железноводск	Ленина	13	-	ООО"Буковая роща"	2627800909	А	47,300	315,300	ООО"Экострой"	2634812831	Железноводск,ул. Энгельса, 17	размещение, обезвреживание	47,300	315,300
-	-	-	-	-	-	-	-	Б	4,759	31,700	ООО"Экострой"	2634812831	Железноводск,ул. Энгельса, 17	размещение, обезвреживание	4,759	31,700
-	-	-	-	-	-	-	-	Б	0,560	3,700	ООО "Шалфей"	2627019163	Иноземцево, Промышленная, 9	размещение, обезвреживание	0,560	3,700
-	-	-	-	-	-	-	-	В	0,007	0,047	ООО"Экострой"	2634812831	Железноводск,ул. Энгельса, 17	размещение, обезвреживание	0,007	0,047
253	Городской округ Железноводск	г. Железноводск	Семашко	33	-	ОАО "Санаторий "Бештау"	2627002353	Б	2,288	15,250	ООО "Шалфей"	2627019163	г. Железноводск, п. Иноземцево, ул. Промышленная, 9	обезвреживание	2,288	15,250
254	Городской округ Кисловодск	г. Кисловодск	пр-т Ленина	12	-	ООО "Санаторий "Белая Дача"	2628800348	Б	0,160	1,000	ООО "Шалфей"	2627019163	357433, Ставропольский край, г. Железноводск, п. Иноземцево, ул. Промышленная, д.9	обезвреживание	0,160	1,000
-	-	-	-	-	-	-	-	А	17,210	114,760	ООО "Эко-город"	2628801895	357700, Ставропольский край, г. Кисловодск, ул. Промышленная, владение №15	размещение	17,210	114,760
255	Городской округ Пятигорск	г. Пятигорск	Красноармейская	16	-	ЛПУП "Пятигорская бальнеотрязелечебница"	2632054854	Б	0,176	-	ООО "Шалфей"	2627019163	Иноземцево, Промышленная, 9	сбор, транспортировка, обезвреживание	0,176	-
-	-	-	-	-	-	-	-	Г	0,017	-	ООО "Шалфей"	2627019163	Иноземцево, Промышленная, 9	утилизация лекарственных средств	0,017	-
-	-	-	-	-	-	-	-	Г	-	341 шт.	ООО "Шалфей ПЛЮС"	2627026107	Иноземцево, Первомайская,73 штрих,А	сбор и транспортирование в административных [illegible]	-	341шт.
256	Городской округ Кисловодск	г. Кисловодск	Вокзальная	2	-	ЛПУ "Кисловодская Бальнеотрязелечебница"	2628036161	А	8,960	-	ООО "Эко-Транс"	2627021349	г. Железноводск, ул. Оранжерейная, 14Б	Захоронение	-	8,960
-	-	-	-	-	-	-	-	Б	0,075	-	ООО "Шалфей"	2627019163	Иноземцево, Промышленная, 9	обезвреживание	-	0,075
-	-	-	-	-	-	-	-	Г	0,018	-	ООО "Эко-Транс"	2627021349	г. Железноводск, ул. Оранжерейная, 14Б	обезвреживание	-	0,018
257	Городской округ Железноводск	г. Железноводск	Ленина	9, 10	-	ЛПУ "Бальнеотрязелечебница"	2627016780	А	82,800	267,000	ООО "Эко-Транс"	2627021349	г. Железноводск, ул. Оранжерейная, 14Б	размещение	82,800	267,000

1	2	3	4	5	6	7	8	9	10	11	12	13	14	15	16	17
-	-	-	-	-	-	-	-	Б	0,542	-	ООО "Шалфей"	2627019163	Иноземцево, Промышленная, 9	размещение, обезвреживание	0,542	-
-	-	-	-	-	-	-	-	В	0,094	-	ООО "Эко-Транс"	2627021349	г. Железноводск, ул. Оранжерейная, 14Б	размещение, обезвреживание	0,094	-
-	-	-	-	-	-	-	-	Г	0,043	-	ООО "Эко-Транс"	2627021349	г. Железноводск, ул. Оранжерейная, 14Б	размещение, обезвреживание	0,043	-
258	Городской округ Ессентуки	г. Ессентуки	Разумовского	5	-	ЛПУ «Санаторий им. Анджиевского»	2626027468	А	138,700	925,100	ООО "Эко-Транс"	2627021349	г. Железноводск, ул. Оранжерейная, 14	размещение	138,700	925,100
-	-	-	-	-	-	-	-	Б	0,807	5,300	ООО "Шалфей"	2627019163	Иноземцево, Промышленная, 9	размещение, обезвреживание	0,807	5,300
259	Городской округ Железноводск	г. Железноводск	Ленина	2	А	ЛПУ «ин. им. 30-летия Победы»	2627016885	А	226,700	1 778,500	ООО "Эко-Транс"	2627021349	г.Ессентуки, ул. Вокзальная, 57 Б	размещение, обезвреживание	226,700	1 778,500
-	-	-	-	-	-	-	-	Б	0,693	4,620	ООО "Шалфей"	2627019163	Иноземцево, Промышленная, 9	размещение, обезвреживание	0,693	4,620
-	-	-	-	-	-	-	-	Г	0,002	0,012	ООО "Шалфей"	2627019163	Иноземцево, Промышленная, 9	размещение, обезвреживание	0,002	0,012
-	-	-	-	-	-	-	-	Д	0,016	0,100	ООО "ЭПОНА"	105065929	Республика Адыгея, г.Майкоп, ул. Шоссейная, д. 98	размещение, обезвреживание	0,016	0,100
260	Городской округ Кисловодск	г. Кисловодск	Желябова	5	-	ООО "САНАТОРИЙ "ЦЕЛЕБНЫЙ НАРЗАН"	2628041355	А	88,680	591,200	ИП Стойлов	262800548509	г.Кисловодск, ул. Целинная, 34,кв.9	размещение, обезвреживание	88,680	591,200
-	-	-	-	-	-	-	-	Б	0,936	6,240	ООО "Шалфей"	2627026107	Иноземцево, Промышленная, 9	размещение, обезвреживание	0,936	6,240
-	-	-	-	-	-	-	-	Г	0,023	0,150	ООО "Шалфей Плюс"	2627019163	Иноземцево, Первомайская, 73А	размещение, обезвреживание	0,023	0,150
261	Городской округ Кисловодск	г. Кисловодск	пр. Мира	21	-	ФКО АО "Узбекистан" санаторий "Узбекистан"	9909066196	А	124,194	827,960	Экогород	2628801550	Кисловодск Промышленная 15	обезвреживание	124,194	827,960
-	-	-	-	-	-	-	-	Б	0,106	0,706	ООО "Шалфей"	2627019163	Иноземцево, Промышленная, 9	обезвреживание	0,106	0,706
-	-	-	-	-	-	-	-	Г	0,059	1,200	ООО Экотранс	2627021349	Железноводск Оранжерейная 14	обезвреживание	0,059	1,200
262	Городской округ Кисловодск	г. Кисловодск	Менжинского	20	-	ГКУЗ СК "Краевой санаторий для детей "Семидвигин"	2628040111	Б	0,090	0,060	ООО "Эко-транс"	2627021349	г.Ессентуки, ул. Вокзальная, 57 Б	размещение, обезвреживание	0,090	0,060
-	-	-	-	-	-	-	-	А	9,600	74,880	Региональный оператор ООО "ЖКХ"	2630040574	г.Пятигорск, ул. Университетская,34	размещение, обезвреживание	9,600	74,880
263	Городской округ Кисловодск	г. Кисловодск	Клары Цеткин	2	-	ЗАО "Санаторий "Кругозор"	2628005220	А	102 180,000	681,200	ИП Стойлов П. И	262800548509	Ставропольский край, город Кисловодск	размещение, обезвреживание	102 180,000	681,200
-	-	-	-	-	-	-	-	Б	480,000	3,200	ООО "Шалфей"	2627019163	Иноземцево, Промышленная, 9	размещение, обезвреживание	480,000	3,200
264	Городской округ Железноводск	г. Железноводск	Заводская	6	-	ФГКУ Санаторий "Кавказ"	2627012834	А	58,280	320,200	ООО "Эко-транс"	2634812831	г.Ессентуки, ул. Вокзальная, 57 Б	размещение, обезвреживание	58,280	320,200
-	-	-	-	-	-	-	-	Б	0,871	5,810	ООО "Шалфей"	2627019163	Иноземцево, Промышленная, 9	размещение, обезвреживание	0,871	5,810
265	Городской округ Пятигорск	г. Пятигорск	Дзержинского	57	-	НП Санаторий «Зори Ставрополья»	2632014548	Б	4592 кг	-	ООО «Экология края»	2635131923	г. Ставрополь, Ленина 431	размещение, обезвреживание	4592кг	-
-	-	-	-	-	-	-	-	Г	245 шт. лампы	-	ООО «Экология края»	2635131923	г. Ставрополь, Ленина 431	размещение, обезвреживание	245 шт лампы	-
266	Городской округ Невинномыск	Невинномыск	Северная	16	б	ГКУЗ СК "Краевой санаторий для детей "Журавлик"	2631022190	А	21,600	144,000	ООО "СтройБытГарант"	2631054280	г. Ставрополь, Старомарьевское шоссе 32 А	размещение, обезвреживание	21,600	144,000
-	-	-	-	-	-	-	-	Б	0,003	0,021	ООО "Регион-ресурс"	2634073429	г. Невинномысск, ул. Степная 67 Б	размещение, обезвреживание	0,003	0,021

УПРАВЛЕНИЕ ДЕЛОПРОИЗВОДСТВА И АРХИВА АППАРАТА ПРАВИТЕЛЬСТВА СТАВРОПОЛЬСКОГО КРАЯ * С-III *

ДЛЯ ВЫПУСКА ДОКУМЕНТОВ

Приложение А6
к территориальной схеме обращения с отходами
Ставропольского края

СВЕДЕНИЯ
о местах накопления ТКО (контейнерные площадки)

№ п/п	Данные о нахождении мест (площадок) накопления твердых коммунальных отходов							Данные о технических характеристиках мест (площадок) накопления твердых коммунальных отходов					Контейнеры для несортированных отходов			Контейнеры для утилизируемых отходов (раздельный сбор)			Контейнеры для сбора крупногабаритных отходов			Сведения о наличии с другими МКД
	муниципальное образование	тип населенного пункта	улица	дом	корпус/строение	широта	долгота	номер контейнерной площадки	площадь (кв.м)	тип пластикующей поверхности	вид покрытия	материал ограждения	количество	объем отдельного контейнера ($м^3$)	материал контейнера	количество	объем отдельного контейнера ($м^3$)	материал контейнера	количество	объем отдельного контейнера ($м^3$)	материал контейнера	
1	2	3	4	5	6	7	8	9	10	11	12	13	14	15	16	17	18	19	20	21	22	23
1	Советский городской округ	г. Зеленокумск	пл. Ленина	12	-	44.406106	43.881183	-	-	бетон	закрытая	металл	1	0,75	металл	-	-	-	-	-	-	нет
2	Советский городской округ	г. Зеленокумск	Мира	14	-	44.403358	43.884604	-	-	бетон	закрытая	металл	2	0,75	металл	-	-	-	-	-	-	нет
3	Советский городской округ	г. Зеленокумск	Советская	72	-	44.418621	43.862915	-	-	бетон	закрытая	металл	1	0,75	металл	-	-	-	-	-	-	нет
4	Советский городской округ	г. Зеленокумск	пл. Ленина	32	-	44.406251	43.879395	-	-	бетон	закрытая	металл	1	0,75	металл	-	-	+	-	-	-	нет
5	Советский городской округ	г. Зеленокумск	60 лет Октября	35	-	44.417364	43.852720	-	-	грунт	открытая	-	1	0,10	пластик	+	-	-	-	-	-	нет
6	Советский городской округ	г. Зеленокумск	Советская	3	-	44.406831	43.874222	-	-	бетон	закрытая	металл	6	0,75	металл	+	-	-	-	-	-	да
7	Советский городской округ	г. Зеленокумск	2 Коммунальная	19	-	44.402315	43.893284	-	-	бетон	закрытая	металл	1	0,75	металл	+	-	-	-	-	-	нет
8	Советский городской округ	г. Зеленокумск	пл.Ленина	37	-	44.405059	43.87762	-	-	бетон	закрытая	металл	1	0,75	металл	+	-	-	-	-	-	нет
9	Советский городской округ	г. Зеленокумск	пл.Ленина	37	-	44.405059	43.87762	-	-	бетон	открытая	-	1	0,75	пластик	+	-	-	-	-	-	нет
10	Советский городской округ	г. Зеленокумск	50 лет Октября	64	между 6	44.419244	43.864407	-	-	бетон	закрытая	металл	3	0,75	металл	-	-	-	-	-	-	нет
11	Советский городской округ	с. Солдато-Александровское	Шоссейная	9	кор. А	44.273197	43.950973	-	-	бетон	закрытая	металл	1	0,75	металл	-	-	-	-	-	-	нет
12	Советский городской округ	г. Зеленокумск	50 лет Октября	64	кор. 6	44.419244	43.864407	-	-	бетон	открытая	-	1	0,75	пластик	-	-	-	-	-	-	нет
13	Советский городской округ	п. Нины	Карьер	27	-	44.485480	43.940363	-	-	бетон	закрытая	металл	1	0,75	металл	-	-	-	-	-	-	нет
14	Советский городской округ	пос. Солнечнодольск	Шоссейная	б/н	-	44.500689	44.018062	-	-	грунт	открытая	-	1	0,75	металл	-	-	-	-	-	-	нет
15	Советский городской округ	г. Зеленокумск	Елизаветинская	180	-	44.385259	43.858303	-	-	бетон	закрытая	металл	1	0,75	металл	-	-	-	-	-	-	нет
16	Советский городской округ	с. Солнцы-Александровское	Шоссейная	68	-	44.260591	43.783398	-	-	бетон	закрытая	металл	1	0,75	металл	-	-	-	-	-	-	нет
17	Советский городской округ	п. Нины	Железнодорожная	19	-	44.487924	43.931902	-	-	грунт	открытая	-	1	0,75	металл	-	-	-	-	-	-	нет
18	Советский городской округ	п. Восточный	Лесная	1А	-	44.487924	43.931902	-	-	грунт	открытая	-	1	0,75	металл	-	-	-	-	-	-	нет
19	Советский городской округ	с. Горькая Балка	Комсомольская	2	-	44.271312	43.976516	-	-	бетон	закрытая	металл	1	0,75	металл	-	-	-	-	-	-	нет
20	Советский городской округ	г. Зеленокумск	50 лет Октября	-	-	44.419128	43.86363	-	-	бетон	закрытая	металл	1	0,75	металл	-	-	-	-	-	-	нет
21	Советский городской округ	г. Зеленокумск	Сквозная	3	-	44.395514	43.858815	-	-	бетон	закрытая	металл	1	0,75	металл	-	-	-	-	-	-	нет
22	Советский городской округ	г. Зеленокумск	50 лет Октября	75	-	44.423081	43.865625	-	-	бетон	закрытая	металл	1	0,75	металл	-	-	-	-	-	-	нет
23	Советский городской округ	с. Солдато-Александровское	Шоссейная	11А	-	44.270939	43.953245	-	-	бетон	закрытая	металл	1	0,75	металл	-	-	-	-	-	-	нет
24	Советский городской округ	с. Солдато-Александровское	Почтовая	7	-	44.27211	43.751914	-	-	бетон	закрытая	металл	1	0,75	металл	-	-	-	-	-	-	нет
25	Советский городской округ	п. Приморская	Ленина	49	-	44.379164	44.188066	-	-	бетон	закрытая	металл	2	0,75	металл	-	-	-	-	-	-	нет
26	Советский городской округ	г. Зеленокумск	Ленина	239А	-	44.396356	43.873058	-	-	бетон	закрытая	металл	1	0,75	металл	-	-	-	-	-	-	нет
27	Советский городской округ	г. Зеленокумск	Калужская	3	-	44.41153	43.871934	-	-	бетон	закрытая	металл	1	0,75	металл	-	-	-	-	-	-	нет
28	Советский городской округ	х. Андреевский	Школьная	1	-	44.225209	43.630036	-	-	грунт	открытая	-	1	0,75	металл	-	-	-	-	-	-	нет
29	Советский городской округ	г. Зеленокумск	Путевая	88, 90	-	44.413125	43.896233	-	-	бетон	закрытая	металл	1	0,75	металл	-	-	-	-	-	-	нет
30	Советский городской округ	г. Зеленокумск	Калинина	7А	-	44.401741	43.891207	-	-	бетон	закрытая	металл	1	0,75	металл	-	-	-	-	-	-	нет
31	Советский городской округ	г. Зеленокумск	Новая	1Д	-	44.408141	43.884265	-	-	бетон	закрытая	металл	1	0,75	металл	-	-	-	-	-	-	нет
32	Советский городской округ	с. Солдато-Александровское	пл. Ленина	11	-	44.26588	43.754876	-	-	бетон	закрытая	металл	1	0,75	металл	-	-	-	-	-	-	нет
33	Советский городской округ	с. Солдато-Александровское	Шоссейная	13	-	44.26804	43.753192	-	-	бетон	закрытая	металл	1	0,75	металл	-	-	-	-	-	-	нет
34	Советский городской округ	г. Зеленокумск	Советская	92А	-	44.407093	43.875749	-	-	бетон	закрытая	металл	1	0,75	металл	-	-	-	-	-	-	нет
35	Советский городской округ	г. Зеленокумск	пл. Ленина	39	-	44.404574	43.880294	-	-	бетон	закрытая	металл	3	0,75	металл	-	-	-	-	-	-	нет
36	Советский городской округ	г. Зеленокумск	Крайняя	35б	-	44.430342	43.888083	-	-	бетон	закрытая	металл	3	0,75	металл	-	-	-	-	-	-	нет
37	Советский городской округ	с. Отказное	Оранжерейная	7	-	44.321627	43.862083	-	-	грунт	открытая	-	1	0,75	металл	-	-	-	-	-	-	нет
38	Советский городской округ	с. Отказное	Строительная	5	-	44.314617	43.848741	-	-	грунт	открытая	-	1	0,75	металл	-	-	-	-	-	-	нет
39	Советский городской округ	г. Зеленокумск	50 лет Октября	76	-	44.418068	43.874617	-	-	бетон	закрытая	металл	2	0,75	металл	-	-	-	-	-	-	нет
40	Советский городской округ	г. Зеленокумск	50 лет Октября	13	-	44.406262	43.850398	-	-	бетон	закрытая	металл	1	0,75	металл	-	-	-	-	-	-	нет
41	Советский городской округ	г. Зеленокумск	Калинина	19	-	44.401152	43.890722	-	-	бетон	закрытая	металл	1	0,75	металл	-	-	-	-	-	-	нет
42	Советский городской округ	г. Зеленокумск	пл. 1 Мая	3	-	44.417296	43.890152	-	-	бетон	закрытая	металл	1	0,75	металл	-	-	-	-	-	-	нет
43	Советский городской округ	с. Отказное	Мостовая	6	-	44.323065	43.844628	-	-	грунт	открытая	-	1	0,75	металл	+	-	-	-	-	-	нет
44	Советский городской округ	х. Винтовый	Садовая	13	-	44.315317	44.197553	-	-	грунт	открытая	-	1	0,75	металл	+	-	-	-	-	-	нет
45	Советский городской округ	п. Михайловка	пер. Почтовый	1	-	44.218426	43.714708	-	-	грунт	открытая	-	1	0,30	пластик	+	-	-	-	-	-	нет
46	Советский городской округ	г. Зеленокумск	Заводская	34	-	44.407835	43.897491	-	-	бетон	закрытая	металл	5	0,75	металл	+	-	-	-	-	-	нет
47	Советский городской округ	г. Зеленокумск	Мира	1	-	44.402754	43.881994	-	-	бетон	закрытая	металл	2	0,75	металл	-	-	-	-	-	-	нет
48	Советский городской округ	с. Солдато-Александровское	Мельничная	5	-	44.253903	43.749733	-	-	бетон	закрытая	металл	2	0,75	металл	+	-	-	-	-	-	нет
49	Советский городской округ	с. Солдато-Александровское	Шоссейная	36А	-	44.260597	43.75211	-	-	бетон	закрытая	металл	2	0,75	металл	+	-	-	-	-	-	нет
50	Советский городской округ	с. Отказное	Ленина	55	-	44.324632	43.849953	-	-	бетон	закрытая	металл	1	0,75	металл	+	-	-	-	-	-	нет
51	Советский городской округ	п. Горькая Балка	Участковая больница	б/н	-	44.272106	43.980537	-	-	бетон	закрытая	металл	1	0,75	металл	+	-	-	-	-	-	нет
52	Советский городской округ	п. Нины	-	б/н	-	44.485608	43.944191	-	-	бетон	закрытая	металл	2	0,75	металл	+	-	-	-	-	-	нет

1	2	3	4	5	6	7	8	9	10	11	12	13	14	15	16	17	18	19	20	21	22	23
53	Советский городской округ	пос. Селивановка	Шоссейная	9	-	44.500681	44.017495	-	-	грунт	открытая	-	1	0,75	металл	-	-	-	-	-	-	нет
54	Советский городской округ	х. Примерный	Артезианская	6/г	-	44.286117	44.286054	-	-	грунт	открытая	-	1	0,30	металл	-	-	-	-	-	-	нет
55	Советский городской округ	х. Кононов	Школьная	22	-	44.23447	44.191667	-	-	грунт	открытая	-	1	0,30	пластик	-	-	-	-	-	-	нет
56	Советский городской округ	х. Колесников	пер.1-ый Ленинский	17А	-	44.24988	43.790131	-	-	грунт	открытая	-	1	0,30	пластик	-	-	-	-	-	-	нет
57	Советский городской округ	х. Средний Лес	-	б/н	-	44.358584	43.826755	-	-	грунт	открытая	-	1	0,30	пластик	-	-	-	-	-	-	нет
58	Советский городской округ	х. Рог	-	б/н	-	44.465445	43.974671	-	-	грунт	открытая	-	1	0,30	пластик	-	-	-	-	-	-	нет
59	Советский городской округ	г. Зеленокумск	пл.Ленина	13	-	44.403996	43.881498	-	-	бетон	закрытая	металл	2	0,50	металл	-	-	-	-	-	-	нет
60	Советский городской округ	с. Правокумское	Ленина	47А	-	44.37883	44.088649	-	-	бетон	закрытая	металл	2	0,60	металл	-	-	-	-	-	-	нет
61	Советский городской округ	х. Андреевский	Мира	2	-	44.225254	43.632575	-	-	грунт	открытая	-	1	0,75	металл	-	-	-	-	-	-	нет
62	Советский городской округ	х. Восточный	Октябрьская	20	-	44.315613	44.192486	-	-	грунт	открытая	-	1	0,60	металл	-	-	-	-	-	-	нет
63	Советский городской округ	г. Зеленокумск	Новая	19	-	44.411099	43.883304	-	-	бетон	закрытая	металл	2	0,75	металл	-	-	-	-	-	-	нет
64	Советский городской округ	г. Зеленокумск	Семенова	12	-	44.409895	43.861609	-	-	бетон	закрытая	металл	1	0,75	металл	-	-	-	-	-	-	нет
65	Советский городской округ	х. Восточный	Октябрьская	18	-	44.316374	44.193285	-	-	грунт	открытая	-	1	0,75	металл	-	-	-	-	-	-	нет
66	Советский городской округ	с. Отказное	Мостовая	6	-	44.323023	43.8457	-	-	бетон	закрытая	металл	1	0,75	металл	-	-	-	-	-	-	нет
67	Советский городской округ	с. Горная Балка	Тургенева	12	-	44.271958	43.982504	-	-	бетон	закрытая	металл	1	0,75	металл	-	-	-	-	-	-	нет
68	Советский городской округ	г. Зеленокумск	3 Космодемьянской	2	-	44.403781	43.885334	-	-	бетон	закрытая	металл	1	0,75	металл	-	-	-	-	-	-	нет
69	Советский городской округ	г. Зеленокумск	Есенина	1	-	44.399346	43.880824	-	-	бетон	закрытая	металл	1	0,75	металл	-	-	-	-	-	-	нет
70	Советский городской округ	г. Зеленокумск	Советская	14	-	44.407976	43.872236	-	-	бетон	закрытая	металл	1	0,75	металл	-	-	-	-	-	-	нет
71	Советский городской округ	с. Солдато-Александровское	Шоссейная	18А	-	44.270938	43.751296	-	-	бетон	закрытая	металл	1	0,75	металл	-	-	-	-	-	-	нет
72	Советский городской округ	с. Нины	Кирова	25	-	44.486143	43.939161	-	-	грунт	открытая	-	1	0,75	металл	-	-	-	-	-	-	нет
73	Советский городской округ	г. Зеленокумск	50 лет Октября	95Г	-	44.423216	43.868616	-	-	бетон	закрытая	металл	1	0,75	металл	-	-	-	-	-	-	нет
74	Советский городской округ	с. Правокумское	Ленина	45	-	44.37883	44.088649	-	-	грунт	открытая	-	1	0,75	металл	-	-	-	-	-	-	нет
75	Советский городской округ	г. Зеленокумск	50 лет Октября	35	-	44.409592	43.854557	-	-	бетон	закрытая	металл	1	0,75	металл	-	-	-	-	-	-	да
76	Советский городской округ	с. Нины	Кирова	23	-	44.486143	43.939161	-	-	бетон	закрытая	металл	4	0,75	металл	-	-	-	-	-	-	нет
77	Советский городской округ	с. Солдато-Александровское	Комсомольская	1	-	44.270861	43.75453	-	-	грунт	открытая	-	1	0,75	металл	-	-	-	-	-	-	нет
78	Советский городской округ	г. Зеленокумск	Советская	25А	-	44.407557	43.871572	-	-	бетон	закрытая	металл	1	0,75	металл	-	-	-	-	-	-	нет
79	Советский городской округ	г. Зеленокумск	Заводская	3	-	44.403944	43.892466	-	-	бетон	закрытая	металл	1	0,75	металл	-	-	-	-	-	-	нет
80	Советский городской округ	г. Зеленокумск	пл. Ленина	46	-	44.407377	43.880357	-	-	бетон	закрытая	металл	1	0,75	металл	-	-	-	-	-	-	нет
81	Советский городской округ	г. Зеленокумск	пл. 1 Мая	4А	-	44.436894	43.891622	-	-	бетон	закрытая	металл	1	0,75	металл	-	-	-	-	-	-	нет
82	Советский городской округ	г. Зеленокумск	3.Космодемьянской	13	-	44.404221	43.889107	-	-	бетон	закрытая	металл	1	0,75	металл	-	-	-	-	-	-	нет
83	Советский городской округ	г. Зеленокумск	3.Космодемьянской	9	-	44.403796	43.887993	-	-	бетон	закрытая	металл	1	0,75	металл	-	-	-	-	-	-	нет
84	Советский городской округ	с. Горная Балка	Тургенева	11	-	44.271958	43.982504	-	-	бетон	закрытая	металл	1	0,75	металл	-	-	-	-	-	-	нет
85	Советский городской округ	г. Зеленокумск	Крайнего	72а	-	44.487934	43.931992	-	-	бетон	закрытая	металл	1	0,75	металл	-	-	-	-	-	-	нет
86	Советский городской округ	г. Зеленокумск	пл.Ленина	3	-	44.403197	43.881956	-	-	бетон	закрытая	металл	2	0,75	металл	-	-	-	-	-	-	нет
87	Советский городской округ	с. Правокумское	Ленина	47	-	44.37883	44.088649	-	-	-	-	-	-	-	-	-	-	-	-	-	-	нет
88	Советский городской округ	х. Восточный	Школьная	57	-	44.31649	44.200966	-	-	-	-	-	-	-	-	-	-	-	-	-	-	нет
89	Советский городской округ	г. Зеленокумск	Советская	11	-	44.407023	43.873593	-	-	бетон	закрытая	металл	1	0,75	металл	-	-	-	-	-	-	нет
90	Советский городской округ	с. Солдато-Александровское	Шоссейная	13	-	44.267782	43.753344	-	-	бетон	закрытая	металл	1	0,75	металл	-	-	-	-	-	-	нет
91	Советский городской округ	с. Горная Балка	Октябрьская	10	-	44.273404	43.981732	-	-	-	-	-	-	-	-	-	-	-	-	-	-	нет
92	Советский городской округ	с. Нины	Кирова	31а	-	44.484914	43.940769	-	-	-	-	-	-	-	-	-	-	-	-	-	-	нет
93	Советский городской округ	с. Отказное	Маяковского	1	-	44.325364	43.864241	-	-	-	-	-	-	-	-	-	-	-	-	-	-	нет
94	Советский городской округ	г. Зеленокумск	Первомайская	69	-	44.403513	43.863172	-	-	бетон	закрытая	металл	1	0,75	металл	-	-	-	-	-	-	нет
95	Советский городской округ	х. Костинский	Фестивальная	37	-	44.403513	43.863172	-	-	бетон	закрытая	металл	1	0,75	металл	-	-	-	-	-	-	нет
96	Советский городской округ	г. Зеленокумск	Пушкина	209	-	44.425411	43.899207	-	-	бетон	закрытая	металл	1	0,75	металл	-	-	-	-	-	-	нет
97	Советский городской округ	г. Зеленокумск	Ленина	52	-	44.411105	43.893841	-	-	бетон	закрытая	металл	1	0,75	металл	-	-	-	-	-	-	нет
98	Советский городской округ	г. Зеленокумск	50 лет Октября	51	-	44.419128	43.86363	-	-	бетон	закрытая	металл	1	0,75	металл	-	-	-	-	-	-	нет
99	Советский городской округ	с. Солдато-Александровское	Пролетарская	20А	-	44.268389	43.759435	-	-	бетон	закрытая	металл	1	0,75	металл	-	-	-	-	-	-	нет
100	Советский городской округ	г. Зеленокумск	Мира	11	-	44.406475	43.883905	-	-	бетон	закрытая	металл	1	0,75	металл	-	-	-	-	-	-	нет
101	Советский городской округ	г. Зеленокумск	50 лет Октября	35	-	44.411575	43.854162	-	-	бетон	закрытая	металл	1	0,75	металл	-	-	-	-	-	-	нет
102	Советский городской округ	г. Зеленокумск	Мира	22	-	44.406926	43.884399	-	-	бетон	закрытая	металл	1	0,75	металл	-	-	-	-	-	-	нет
103	Советский городской округ	г. Зеленокумск	Кочубея	66	-	44.414595	43.866685	-	-	бетон	закрытая	металл	3	0,75	металл	-	-	-	-	-	-	нет
104	Советский городской округ	х. Восточный	Октябрьская	16	-	44.316406	44.194363	-	-	грунт	открытая	-	1	0,75	металл	-	-	-	-	-	-	нет
105	Советский городской округ	г. Зеленокумск	Лермонтова	188а	-	44.420569	43.876422	-	-	бетон	закрытая	металл	2	0,75	металл	-	-	-	-	-	-	нет
106	Советский городской округ	г. Зеленокумск	Первомайская	127	-	44.407989	43.844038	-	-	бетон	закрытая	металл	1	0,75	металл	-	-	-	-	-	-	нет
107	Советский городской округ	г. Зеленокумск	Гоголя	83	-	44.407158	43.89473	-	-	грунт	открытая	-	1	0,12	пластик	-	-	-	-	-	-	нет
108	Советский городской округ	г. Зеленокумск	Мельничная	40	-	44.403867	43.895422	-	-	бетон	закрытая	металл	1	0,75	металл	-	-	-	-	-	-	нет
109	Советский городской округ	г. Зеленокумск	50 лет Октября	57	-	44.414749	43.858806	-	-	бетон	закрытая	металл	3	0,75	металл	-	-	-	-	-	-	нет
110	Советский городской округ	г. Зеленокумск	-	б/н	-	44.358584	43.826755	-	-	бетон	закрытая	металл	3	0,75	металл	-	-	-	-	-	-	нет
111	Советский городской округ	г. Зеленокумск	Мира	70	-	44.408213	43.887723	-	-	бетон	закрытая	металл	1	0,75	металл	-	-	-	-	-	-	нет
112	Советский городской округ	г. Зеленокумск	50 лет Октября	73	-	44.423081	43.865625	-	-	бетон	закрытая	металл	2	0,75	металл	-	-	-	-	-	-	нет
113	Советский городской округ	х. Тихомировка	Степная	25	-	44.447938	43.877177	-	-	бетон	закрытая	металл	1	0,75	металл	-	-	-	-	-	-	нет
114	Советский городской округ	с. Правокумское	переулок Комсомольский	11	-	44.378489	44.091614	-	-	бетон	закрытая	металл	1	0,75	металл	-	-	-	-	-	-	нет
115	Советский городской округ	г. Зеленокумск	Мельничная	36 б	-	44.403217	43.896895	-	-	бетон	закрытая	металл	1	0,75	металл	-	-	-	-	-	-	нет
116	Советский городской округ	г. Зеленокумск	Заводская	1А	кв. 2	44.403545	43.892323	-	-	бетон	закрытая	металл	1	0,75	металл	-	-	-	-	-	-	да
117	Советский городской округ	с. Горная Балка	площадь Центральная	1	-	44.271629	43.979774	-	-	бетон	закрытая	металл	1	0,75	металл	-	-	-	-	-	-	нет
118	Советский городской округ	г. Зеленокумск	60 лет Октября	33 Б	-	44.417364	43.882729	-	-	бетон	закрытая	металл	1	0,75	металл	-	-	-	-	-	-	нет
119	Советский городской округ	г. Зеленокумск	50 лет Октября	99	-	44.419128	43.86363	-	-	бетон	закрытая	металл	1	0,75	металл	-	-	-	-	-	-	нет
120	Советский городской округ	г. Зеленокумск	Новая	1К	-	44.408143	43.884265	-	-	бетон	закрытая	металл	1	0,75	металл	-	-	-	-	-	-	нет
121	Советский городской округ	г. Зеленокумск	3.Космодемьянской	17А	-	44.403442	43.891334	-	-	бетон	закрытая	металл	1	0,75	металл	-	-	-	-	-	-	да
122	Советский городской округ	г. Зеленокумск	Ессентукская	166	-	44.386979	43.854797	-	-	бетон	закрытая	металл	1	0,75	металл	-	-	-	-	-	-	-
123	Советский городской округ	с. Нины	Пролетарская	17А	-	44.483808	43.934759	-	-	бетон	закрытая	металл	1	0,75	металл	-	-	-	-	-	-	да
124	Советский городской округ	г. Зеленокумск	Заводская	34В	-	44.408407	43.897084	-	-	бетон	закрытая	металл	1	0,75	металл	-	-	-	-	-	-	да
125	Советский городской округ	г. Зеленокумск	Ленина	28А	-	44.39315	43.859525	-	-	бетон	закрытая	металл	1	0,75	металл	-	-	-	-	-	-	да
126	Советский городской округ	г. Зеленокумск	Горького	172	-	44.405213	43.874814	-	-	бетон	закрытая	металл	1	0,75	металл	-	-	-	-	-	-	да
127	Советский городской округ	с. Солдато-Александровское	Малышенко	б/н	-	44.273249	43.746283	-	-	грунт	открытая	-	1	0,10	пластик	-	-	-	-	-	-	нет
128	Советский городской округ	г. Зеленокумск	Первомайская	127Б	-	44.407989	43.844038	-	-	бетон	закрытая	металл	1	0,75	металл	-	-	-	-	-	-	нет

1	2	3	4	5	6	7	8	9	10	11	12	13	14	15	16	17	18	19	20	21	22	23
129	Советский городской округ	с. Горькая Балка	Тургенева	126	-	44.271958	43.982504	-	-	бетон	закрытая	металл	1	0,75	металл	-	-	-	-	-	-	нет
130	Советский городской округ	г. Зеленокумск	Мира	12а	поз. 1а.2.1.	44.403539	43.883286	-	-	грунт	открытая	-	1	0,12	пластик	-	-	-	-	-	-	нет
131	Советский городской округ	с. Солдато-Александровское	Пролетарская	87	-	44.260213	43.769262	-	-	бетон	закрытая	металл	2	0,75	металл	-	-	-	-	-	-	нет
132	Советский городской округ	г. Зеленокумск	50 лет Октября	62	-	44.418104	43.86319	-	-	бетон	закрытая	металл	1	0,75	металл	-	-	-	-	-	-	нет
133	Советский городской округ	с. Солдато-Александровское	Культурная	83	-	44.268427	43.754503	-	-	бетон	закрытая	металл	1	0,75	металл	-	-	-	-	-	-	нет
134	Советский городской округ	с. Нины	Кирова	21	-	44.486548	43.937544	-	-	грунт	открытая	-	1	0,75	металл	-	-	-	-	-	-	нет
135	Советский городской округ	г. Зеленокумск	Учительская	1	-	44.404472	43.886457	-	-	бетон	закрытая	металл	1	0,75	металл	-	-	-	-	-	-	да
136	Советский городской округ	г. Зеленокумск	Советская	10Б	-	44.407261	43.874545	-	-	бетон	закрытая	металл	1	0,75	металл	-	-	-	-	-	-	да
137	Советский городской округ	г. Зеленокумск	60 лет Октября	54	-	44.415451	43.894173	-	-	грунт	открытая	-	1	0,08	площадка	-	-	-	-	-	-	нет
138	Советский городской округ	г. Зеленокумск	Мира	118	-	44.411594	43.89031	-	-	бетон	закрытая	металл	1	0,75	металл	-	-	-	-	-	-	нет
139	Советский городской округ	г. Зеленокумск	Ессентукская	205	-	44.384467	43.85984	-	-	бетон	закрытая	металл	1	0,75	металл	-	-	-	-	-	-	нет
140	Советский городской округ	с. Солдато-Александровское	Шоссейная	5	-	44.274333	43.751161	-	-	бетон	закрытая	металл	1	0,75	металл	-	-	-	-	-	-	нет
141	Советский городской округ	г. Зеленокумск	Владимирская	1	-	44.410713	43.864115	-	-	бетон	закрытая	металл	10	0,36	металл	-	-	-	-	-	-	нет
142	Советский городской округ	г. Зеленокумск	улицы Кирова (на пересечении ул.Советской и ул Кирова	б/н	-	44.417441	43.871104	-	-	грунт	открытая	-	1	0,12	пластик	-	-	-	-	-	-	нет
143	Советский городской округ	г. Зеленокумск	Советская(напротив жилого дома №5)	б/н	-	44.400663	43.864915	-	-	грунт	открытая	-	1	0,12	пластик	-	-	-	-	-	-	нет
144	Советский городской округ	г. Зеленокумск	50 лет Октября	35	-	44.409592	43.854557	-	-	бетон	закрытая	металл	1	0,75	металл	-	-	-	-	-	-	нет
145	Советский городской округ	г. Зеленокумск	пер.Тупой	2	-	44.416475	43.886834	-	-	бетон	закрытая	металл	1	0,75	металл	-	-	-	-	-	-	нет
146	Советский городской округ	г. Зеленокумск	Заводская	85	-	44.408414	43.895601	-	-	бетон	закрытая	металл	1	0,75	металл	-	-	-	-	-	-	нет
147	Советский городской округ	г. Зеленокумск	Самойлова	17	-	44.408755	43.864053	-	-	бетон	закрытая	металл	2	0,75	металл	-	-	-	-	-	-	нет
148	Советский городской округ	г. Зеленокумск	Привокзальная	14	-	44.413642	43.85604	-	-	бетон	закрытая	металл	1	0,75	металл	-	-	-	-	-	-	нет
149	Советский городской округ	г. Зеленокумск	пер. Кумской	4А	-	44.420074	43.873144	-	-	бетон	закрытая	металл	1	0,75	металл	-	-	-	-	-	-	нет
150	Советский городской округ	г. Зеленокумск	Мира	16	-	44.40256	43.881209	-	-	грунт	открытая	-	6	0,34	пластик	-	-	-	-	-	-	нет
151	Советский городской округ	г. Зеленокумск	Советская	39	-	44.407396	43.869496	-	-	грунт	открытая	-	6	0,34	пластик	-	-	-	-	-	-	нет
152	Советский городской округ	г. Зеленокумск	З.Космодемьянской	6	-	44.403796	43.887993	-	-	бетон	закрытая	металл	1	0,75	металл	-	-	-	-	-	-	нет
153	Советский городской округ	г. Зеленокумск	Советская	34	-	44.407976	43.872236	-	-	бетон	закрытая	металл	1	0,75	металл	-	-	-	-	-	-	нет
154	Советский городской округ	г. Зеленокумск	Ленина	68	6	44.398335	43.88457	-	-	бетон	закрытая	металл	1	0,75	металл	-	-	-	-	-	-	нет
155	Советский городской округ	с. Отказное	Мира	9	-	44.315748	43.842789	-	-	бетон	закрытая	металл	1	0,75	металл	-	-	-	-	-	-	нет
156	Советский городской округ	г. Зеленокумск	Владимирская	1	-	44.410719	43.864115	-	-	бетон	закрытая	металл	1	0,75	металл	-	-	-	-	-	-	нет
157	Советский городской округ	г. Зеленокумск	Советская	72а	-	44.410635	43.862894	-	-	бетон	закрытая	металл	2	0,75	металл	-	-	-	-	-	-	нет
158	Советский городской округ	г. Зеленокумск	Первомайская	130	-	44.410216	43.847676	-	-	бетон	закрытая	металл	2	0,75	металл	-	-	-	-	-	-	нет
159	Советский городской округ	г. Зеленокумск	пл.Ленина	2А	-	44.405226	43.883753	-	-	бетон	закрытая	металл	1	0,75	металл	-	-	-	-	-	-	нет
160	Советский городской округ	г. Зеленокумск	Первомайская	130	-	44.410216	43.847676	-	-	бетон	закрытая	металл	1	0,75	металл	-	-	-	-	-	-	нет
161	Советский городской округ	г. Зеленокумск	пл.Ленина	6	-	44.405226	43.883753	-	-	бетон	закрытая	металл	1	0,75	металл	-	-	-	-	-	-	нет
162	Советский городской округ	г. Зеленокумск	З Космодемьянской	4	-	44.403571	43.885415	-	-	грунт	открытая	-	1	0,23	пластик	-	-	-	-	-	-	нет
163	Советский городской округ	г. Зеленокумск	территория СПК колхоз Россия	-	-	44.403288	43.884148	-	-	грунт	открытая	-	1	0,12	пластик	-	-	-	-	-	-	нет
164	Советский городской округ	г. Зеленокумск	Советская	10	-	44.407003	43.875749	-	-	бетон	закрытая	металл	1	0,75	металл	-	-	-	-	-	-	нет
165	Советский городской округ	г. Зеленокумск	Советская	10А	-	44.40719	43.874716	-	-	бетон	закрытая	металл	1	0,75	металл	-	-	-	-	-	-	нет
166	Советский городской округ	г. Зеленокумск	Ессентукская	81а	-	44.393601	43.862516	-	-	бетон	закрытая	металл	1	0,75	металл	-	-	-	-	-	-	нет
167	Советский городской округ	г. Зеленокумск	Привокзальная	6	-	44.413642	43.85604	-	-	бетон	закрытая	металл	1	0,75	металл	-	-	-	-	-	-	нет
168	Советский городской округ	г. Зеленокумск	Заводская	38в	-	44.409347	43.897236	-	-	бетон	закрытая	металл	1	0,75	металл	-	-	-	-	-	-	нет
169	Советский городской округ	г. Зеленокумск	пер.Партизанский	51а	-	44.420338	43.902671	-	-	бетон	закрытая	металл	1	0,75	металл	-	-	-	-	-	-	нет
170	Советский городской округ	г. Зеленокумск	Заводская	34	-	44.419407	43.897084	-	-	грунт	открытая	-	1	0,12	пластик	-	-	-	-	-	-	нет
171	Советский городской округ	г. Зеленокумск	пер. Кумской	-	-	44.424009	43.877446	-	-	грунт	открытая	-	1	0,12	пластик	-	-	-	-	-	-	нет
172	Советский городской округ	г. Зеленокумск	50 лет Октября	-	-	44.411472	43.837971	-	-	грунт	открытая	-	1	0,12	пластик	-	-	-	-	-	-	нет
173	Советский городской округ	г. Зеленокумск	Пушкина	15	-	44.407242	43.899169	-	-	бетон	закрытая	металл	1	0,40	металл	-	-	-	-	-	-	нет
174	Советский городской округ	г. Зеленокумск	колхоз Родина	-	-	44.416493	44.012165	-	-	бетон	закрытая	металл	1	0,75	металл	-	-	-	-	-	-	нет
175	Советский городской округ	г. Зеленокумск	колхоз Родина	-	-	44.416493	44.012165	-	-	бетон	закрытая	металл	1	0,75	металл	-	-	-	-	-	-	нет
176	Советский городской округ	г. Зеленокумск	Мира	11	-	44.404376	43.88404	-	-	бетон	закрытая	металл	1	0,75	металл	-	-	-	-	-	-	нет
177	Советский городской округ	г. Зеленокумск	Кочубея	16	-	44.400658	43.873215	-	-	бетон	закрытая	металл	1	0,75	металл	-	-	-	-	-	-	нет
178	Советский городской округ	г. Зеленокумск	Пугачева	199	-	44.424085	43.899096	-	-	бетон	закрытая	металл	1	0,75	металл	-	-	-	-	-	-	нет
179	Советский городской округ	г. Зеленокумск	Ессентукская	106	2	44.393833	43.861825	-	-	бетон	закрытая	металл	1	0,75	металл	-	-	-	-	-	-	да
180	Советский городской округ	с. Солдато-Александровское	Широкая	1А	-	44.268447	43.752167	-	-	грунт	открытая	-	-	-	-	-	-	-	-	-	-	нет
181	Советский городской округ	с. Солдато-Александровское	Пролетарская	20	-	44.343178	43.934885	-	-	грунт	открытая	-	-	-	-	-	-	-	-	-	-	нет
182	Советский городской округ	с. Отказное	Советская	33	-	44.32054	43.860064	-	-	грунт	открытая	-	-	-	-	-	-	-	-	-	-	нет
183	Советский городской округ	с. Нины	Комсомольская	161	-	44.486104	43.943713	-	-	грунт	открытая	-	-	-	-	-	-	-	-	-	-	нет
184	Советский городской округ	с. Правокумское	Ленина	40	-	44.37883	44.088649	-	-	грунт	открытая	-	-	-	-	-	-	-	-	-	-	нет
185	Советский городской округ	с. Горькая Балка	Октябрьская	16	-	44.273404	43.981732	-	-	грунт	открытая	-	-	-	-	-	-	-	-	-	-	нет
186	Советский городской округ	к. Восточный	Школьная	57	-	44.31649	44.200966	-	-	грунт	открытая	-	-	-	-	-	-	-	-	-	-	нет
187	Советский городской округ	с. Михайловка	пер. Почтовый	1	-	44.219425	43.714708	-	-	грунт	открытая	-	-	-	-	-	-	-	-	-	-	нет
188	Советский городской округ	пос. Селивановка	Шоссейная	2А	-	44.500681	44.017485	-	-	грунт	открытая	-	-	-	-	-	-	-	-	-	-	нет
189	Советский городской округ	х. Андреевский	Мира	1	-	44.225254	43.612575	-	-	грунт	открытая	-	-	-	-	-	-	-	-	-	-	нет
190	Советский городской округ	х. Средний Лес	-	1Я	1	44.356403	43.82697	-	-	грунт	открытая	-	-	-	-	-	-	-	-	-	-	нет
191	Советский городской округ	с. Нины	колхоз им.Кирова	-	-	44.484798	43.940131	-	-	бетон	открытая	металл	1	0,75	металл	-	-	-	-	-	-	нет
192	Советский городской округ	г. Зеленокумск	50 лет Октября	51а	-	44.403519	43.850425	-	-	бетон	закрытая	металл	1	0,75	металл	-	-	-	-	-	-	нет
193	Советский городской округ	г. Зеленокумск	Мира	22	-	44.404775	43.885307	-	-	бетон	закрытая	металл	1	0,75	металл	-	-	-	-	-	-	да
194	Советский городской округ	х. Андреевский	Ленина	21	-	44.225065	43.612554	-	-	грунт	открытая	-	-	0,12	пластик	-	-	-	-	-	-	нет
195	Советский городской округ	г. Зеленокумск	50 лет Октября	38	-	44.413391	43.859768	-	-	грунт	открытая	-	-	-	-	-	-	-	-	-	-	нет
196	Советский городской округ	г. Зеленокумск	50 лет Октября	105	-	44.431327	43.874662	-	-	бетон	закрытая	металл	1	0,75	металл	-	-	-	-	-	-	нет
197	Советский городской округ	г. Зеленокумск	60 лет Октября	35	-	44.417364	43.862729	-	-	бетон	закрытая	металл	1	0,75	металл	-	-	-	-	-	-	да
198	Советский городской округ	с. Солдато-Александровское	Мелиораторов	75	-	44.262928	43.75488	-	-	грунт	открытая	-	-	0,12	пластик	-	-	-	-	-	-	нет
199	Советский городской округ	к. Восточный	Лесная	6	-	44.309698	44.198738	-	-	грунт	открытая	-	-	0,12	пластик	-	-	-	-	-	-	нет
200	Советский городской округ	с. Правокумское	Мира	34	-	44.378179	44.091012	-	-	грунт	открытая	-	-	0,12	пластик	-	-	-	-	-	-	нет

1	2	3	4	5	6	7	8	9	10	11	12	13	14	15	16	17	18	19	20	21	22	23
201	Советский городской округ	с. Отказное	Мистерия	9	-	44.323023	43.8457	-	-	грунт	открытая	-	-	0,12	пластик	-	-	-	-	-	-	нет
202	Советский городской округ	с. Горькая Балка	Школьная	28	2	44.269157	43.970216	-	-	грунт	открытая	-	-	0,12	пластик	-	-	-	-	-	-	нет
203	Советский городской округ	с. Нины	Кирова	46в	-	44.402226	43.942377	-	-	грунт	открытая	-	-	0,12	пластик	-	-	-	-	-	-	нет
204	Советский городской округ	г. Зеленокумск	пл. Ленина	6в	-	44.405168	43.853748	-	-	бетон	закрытая	металл	8	0,70	металл	-	-	-	-	-	-	нет
205	Советский городской округ	г. Зеленокумск	пер.Короткий	20	офис 2	44.418464	43.891056	-	-	бетон	закрытая	металл	8	0,75	металл	-	-	-	-	-	-	нет
206	Советский городской округ	с. Солдато-Александровское	25 Партсъезда	16	-	44.274972	43.74543	-	-	бетон	закрытая	металл	8	0,75	металл	-	-	-	-	-	-	нет
207	Советский городской округ	г. Зеленокумск	Привокзальная	2	-	44.411629	43.856823	-	-	бетон	закрытая	металл	8	0,75	металл	-	-	-	-	-	-	нет
208	Советский городской округ	г. Зеленокумск	Советская	128	-	44.407003	43.875749	-	-	бетон	открытая	металл	8	0,75	металл	-	-	-	-	-	-	нет
209	Советский городской округ	г. Зеленокумск	Комсомольская	1	-	44.406656	43.88113	-	-	бетон	закрытая	металл	8	0,75	металл	-	-	-	-	-	-	нет
210	Советский городской округ	г. Зеленокумск	Новая	1	-	44.408143	43.884265	-	-	бетон	открытая	металл	1	0,75	металл	-	-	-	-	-	-	нет
211	Советский городской округ	г. Зеленокумск	Кирова	90А	-	44.411904	43.867969	-	-	бетон	закрытая	металл	1	0,75	металл	-	-	-	-	-	-	нет
212	Советский городской округ	г. Солдато-Александровское	Ленина	38	-	44.263405	43.769139	-	-	бетон	закрытая	металл	1	0,75	металл	-	-	-	-	-	-	нет
213	Советский городской округ	г. Зеленокумск	пл. Ленина	11А	-	44.409096	43.881498	-	-	бетон	закрытая	металл	1	0,75	металл	-	-	-	-	-	-	да
214	Советский городской округ	п. Правокумское	Дружбы	25	-	44.376272	44.098486	-	-	бетон	закрытая	металл	1	0,75	металл	-	-	-	-	-	-	нет
215	Советский городской округ	г. Зеленокумск	50 лет Октября	101	-	44.433327	43.874662	-	-	бетон	закрытая	металл	4	0,75	металл	-	-	-	-	-	-	нет
216	Советский городской округ	г. Зеленокумск	пер Мира	2	-	44.405722	43.884543	-	-	грунт	открытая	-	-	-	-	-	-	-	-	-	-	нет
217	Советский городской округ	г. Зеленокумск	60 лет Октября	35М	-	44.417364	43.882728	-	-	бетон	закрытая	металл	1	0,75	металл	-	-	-	-	-	-	нет
218	Советский городской округ	г. Зеленокумск	60 лет Октября	35М	-	44.417364	43.882729	-	-	бетон	закрытая	металл	1	0,75	металл	-	-	-	-	-	-	нет
219	Советский городской округ	г. Зеленокумск	50 лет Октября	49и	-	44.411132	43.854611	-	-	бетон	закрытая	металл	1	0,75	металл	-	-	-	-	-	-	нет
220	Советский городской округ	г. Зеленокумск	пер. Грозненский	1Д	-	44.433663	43.903291	-	-	-	-	-	-	-	-	-	-	-	-	-	-	-
221	Советский городской округ	г. Зеленокумск	Мира	18	-	44.403338	43.884804	-	-	бетон	закрытая	металл	2	0,75	металл	-	-	-	-	-	-	нет
222	Советский городской округ	г. Зеленокумск	3 Космодемьянской	5	-	44.409022	43.885971	-	-	грунт	открытая	-	-	0,12	пластик	-	-	-	-	-	-	нет
223	Советский городской округ	г. Зеленокумск	Советская	9	-	44.409758	43.893336	-	-	бетон	закрытая	металл	2	0,75	металл	-	-	-	-	-	-	да
224	Советский городской округ	г. Зеленокумск	пл.Ленина	2А	-	44.405226	43.883753	-	-	бетон	закрытая	металл	1	0,75	металл	-	-	-	-	-	-	нет
225	Советский городской округ	г. Зеленокумск	Мира	8	-	44.401729	43.883178	-	-	бетон	закрытая	металл	1	0,75	металл	-	-	-	-	-	-	нет
226	Советский городской округ	г. Зеленокумск	пер. Владикавказский	19	-	44.428254	43.90647	-	-	бетон	открытая	металл	1	0,75	металл	-	-	-	-	-	-	нет
227	Советский городской округ	г. Зеленокумск	50 лет Октября	96А	-	44.423855	43.860145	-	-	бетон	закрытая	металл	1	0,75	металл	-	-	-	-	-	-	нет
228	Советский городской округ	г. Зеленокумск	50 лет Октября	63Г	-	44.421226	43.865211	-	-	бетон	закрытая	металл	1	0,75	металл	-	-	-	-	-	-	нет
229	Советский городской округ	г. Зеленокумск	Советская	72Б	-	44.411635	43.862894	-	-	бетон	закрытая	металл	1	0,75	металл	-	-	-	-	-	-	нет
230	Советский городской округ	г. Зеленокумск	Кирова	242	-	44.423074	43.875156	-	-	бетон	открытая	-	1	0,30	пластик	-	-	-	-	-	-	нет
231	Советский городской округ	с. Солдато-Александровское	М.Горького	13А	-	44.261856	43.760472	-	-	бетон	закрытая	металл	1	0,75	металл	-	-	-	-	-	-	нет
232	Советский городской округ	с. Солдато-Александровское	Шоссейная	11Г	-	44.270941	43.752545	-	-	бетон	закрытая	металл	1	0,75	металл	-	-	-	-	-	-	нет
233	Советский городской округ	с. Солдато-Александровское	Шоссейная	15Г	-	44.263782	43.753334	-	-	бетон	закрытая	металл	1	0,75	металл	-	-	-	-	-	-	нет
234	Советский городской округ	с. Солдато-Александровское	Шоссейная	31	-	44.26132	43.754458	-	-	бетон	закрытая	металл	1	0,75	металл	-	-	-	-	-	-	нет
235	Советский городской округ	с. Солдато-Александровское	Шоссейная	206	-	44.270938	43.751296	-	-	бетон	закрытая	металл	1	0,75	металл	-	-	-	-	-	-	нет
236	Советский городской округ	г. Зеленокумск	Мира	22А	-	44.404968	43.883549	-	-	бетон	закрытая	металл	1	0,75	металл	-	-	-	-	-	-	нет
237	Советский городской округ	с. Нины	Кирова	29	-	44.343178	43.934685	-	-	грунт	открытая	-	1	0,75	металл	-	-	-	-	-	-	нет
238	Советский городской округ	с. Нины	Кирова	1	2	44.343178	43.934685	-	-	грунт	открытая	-	1	0,75	металл	-	-	-	-	-	-	нет
239	Советский городской округ	г. Зеленокумск	ст. Ленина	26Б	-	44.403185	43.886229	-	-	бетон	закрытая	металл	1	0,75	металл	-	-	-	-	-	-	нет
240	Советский городской округ	г. Зеленокумск	пл.Ленина	7А	-	44.403365	43.88236	-	-	бетон	закрытая	металл	1	0,75	металл	-	-	-	-	-	-	нет
241	Советский городской округ	х. Тихомировка	Степная	60	-	44.447938	43.877177	-	-	бетон	закрытая	металл	1	0,75	металл	-	-	-	-	-	-	нет
242	Советский городской округ	г. Зеленокумск	Буденного	26	-	44.401298	43.885343	-	-	бетон	закрытая	металл	1	0,75	металл	-	-	-	-	-	-	нет
243	Советский городской округ	г. Зеленокумск	50 лет Октября	62А	-	44.418104	43.86319	-	-	бетон	закрытая	металл	2	0,75	металл	-	-	-	-	-	-	нет
244	Советский городской округ	г. Зеленокумск	Пирогова	194Б	-	44.429956	43.876701	-	-	грунт	открытая	-	-	-	-	-	-	-	-	-	-	нет
245	Советский городской округ	с. Нины	Гагарина	70	-	44.350865	43.937562	-	-	грунт	открытая	-	1	0,75	металл	-	-	-	-	-	-	нет
246	Советский городской округ	г. Зеленокумск	Первомайская	123	-	44.407949	43.844038	-	-	бетон	закрытая	металл	1	0,75	металл	-	-	-	-	-	-	нет
247	Советский городской округ	х. Тихомировка	Степная	1	-	44.447938	43.877177	-	-	грунт	открытая	-	1	0,12	пластик	-	-	-	-	-	-	нет
248	Советский городской округ	с. Солдато-Александровское	Шоссейная	41	-	44.267123	43.752617	-	-	бетон	закрытая	металл	1	0,75	металл	-	-	-	-	-	-	да
249	Советский городской округ	пос. Сенгилеевка	Шоссейная	26	-	44.506681	44.017485	-	-	бетон	закрытая	металл	1	0,75	металл	-	-	-	-	-	-	нет
250	Советский городской округ	г. Зеленокумск	50 лет Октября	111	-	44.406269	43.847506	-	-	бетон	закрытая	металл	1	0,75	металл	-	-	-	-	-	-	нет
251	Советский городской округ	г. Зеленокумск	Калубая	6	-	44.40777	43.87459	-	-	бетон	закрытая	металл	1	0,75	металл	-	-	-	-	-	-	нет
252	Советский городской округ	с. Нины	Пролетарская	71А	-	44.481618	43.927357	-	-	грунт	открытая	-	1	0,12	пластик	-	-	-	-	-	-	нет
253	Советский городской округ	с. Нины	Кирова	39А	-	44.482226	43.942377	-	-	грунт	открытая	-	1	0,12	пластик	-	-	-	-	-	-	нет
254	Советский городской округ	с. Нины	Октябрьская	26А	-	44.48438	43.958501	-	-	грунт	открытая	-	1	0,12	пластик	-	-	-	-	-	-	нет
255	Советский городской округ	с. Нины	Комсомольская	76А	-	44.491551	43.950238	-	-	грунт	открытая	-	1	0,12	пластик	-	-	-	-	-	-	нет
256	Советский городской округ	пос. Сенгилеевка	Буденного	21А	-	44.502339	44.024782	-	-	грунт	открытая	-	1	0,12	пластик	-	-	-	-	-	-	нет
257	Советский городской округ	с. Нины	Кирова	2	-	44.4884	43.932664	-	-	грунт	открытая	-	1	0,12	пластик	-	-	-	-	-	-	нет
258	Советский городской округ	с. Нины	Буденного	35А	-	44.49427	43.952339	-	-	грунт	открытая	-	1	0,12	пластик	-	-	-	-	-	-	нет
259	Советский городской округ	с. Нины	Железнодорожная	19А	-	44.487924	43.931992	-	-	грунт	открытая	-	1	0,12	пластик	-	-	-	-	-	-	нет
260	Советский городской округ	пос. Сенгилеевка	Шоссейная	1А	-	44.506681	44.017485	-	-	грунт	открытая	-	1	0,12	пластик	-	-	-	-	-	-	нет
261	Советский городской округ	х. Кононов	Школьная	24	-	44.234833	44.102144	-	-	грунт	открытая	-	1	0,75	металл	-	-	-	-	-	-	нет
262	Советский городской округ	г. Зеленокумск	Ленина	239	-	44.386747	43.877984	-	-	бетон	закрытая	металл	1	0,75	металл	-	-	-	-	-	-	нет
263	Советский городской округ	г. Зеленокумск	Крайняя	64	кв. 18	44.405856	43.860451	-	-	бетон	закрытая	металл	1	0,75	металл	-	-	-	-	-	-	да
264	Советский городской округ	г. Зеленокумск	Гоголя	83	-	44.407158	43.89473	-	-	бетон	закрытая	металл	1	0,75	металл	-	-	-	-	-	-	нет
265	Советский городской округ	г. Зеленокумск	50 лет Октября	1а	-	44.46049	43.846815	-	-	бетон	закрытая	металл	1	0,60	металл	-	-	-	-	-	-	нет
266	Советский городской округ	г. Зеленокумск	Советская	76	-	44.411923	43.859402	-	-	бетон	закрытая	металл	1	0,75	металл	-	-	-	-	-	-	нет
267	Советский городской округ	г. Зеленокумск	Мира	16	-	44.40256	43.884292	-	-	бетон	закрытая	металл	1	0,75	металл	-	-	-	-	-	-	нет
268	Советский городской округ	г. Зеленокумск	пл. Ленина	13	-	44.403365	43.88236	-	-	-	-	-	-	-	-	-	-	-	-	-	-	-
269	Советский городской округ	п. Зеленокумск	Кашарская	137	-	44.419173	43.894847	-	-	-	-	-	-	-	-	-	-	-	-	-	-	-
270	Советский городской округ	г. Зеленокумск	Садовая	51	-	44.397206	43.852905	-	-	бетон	закрытая	металл	1	0,75	металл	-	-	-	-	-	-	нет
271	Советский городской округ	г. Зеленокумск	Привокзальная	3	-	44.413629	43.856821	-	-	бетон	закрытая	металл	1	0,75	металл	-	-	-	-	-	-	нет
272	Советский городской округ	г. Зеленокумск	50 лет Октября	51в	-	44.414595	43.858681	-	-	бетон	закрытая	металл	1	0,75	металл	-	-	-	-	-	-	нет
273	Советский городской округ	г. Зеленокумск	Мира	16	-	44.40256	43.884292	-	-	бетон	закрытая	металл	1	0,75	металл	-	-	-	-	-	-	нет
274	Советский городской округ	г. Зеленокумск	Советская	72	-	44.410035	43.862894	-	-	грунт	открытая	-	1	0,12	пластик	-	-	-	-	-	-	нет
275	Советский городской округ	г. Зеленокумск	Советская	5	-	44.406488	43.875542	-	-	грунт	открытая	-	1	0,12	пластик	-	-	-	-	-	-	нет
276	Советский городской округ	г. Зеленокумск	60 лет Октября	49в	-	44.416282	43.892817	-	-	грунт	открытая	-	1	0,12	пластик	-	-	-	-	-	-	нет

1	2	3	4	5	6	7	8	9	10	11	12	13	14	15	16	17	18	19	20	21	22	23
277	Советский городской округ	г. Зеленокумск	пер. Кумской	б/н	-	44.426074	43.873144	-	-	грунт	открытая	-	1	0,12	пластик	-	-	-	-	-	-	нет
278	Советский городской округ	г. Зеленокумск	Лесная	б/н	-	44.390245	43.875919	-	-	грунт	открытая	-	1	0,12	пластик	-	-	-	-	-	-	нет
279	Советский городской округ	г. Зеленокумск	Мира	74	-	44.408735	43.880065	-	-	бетон	закрытая	металл	1	0,75	металл	-	-	-	-	-	-	нет
280	Советский городской округ	г. Зеленокумск	50 лет Октября	-	-	44.419128	43.86363	-	-	бетон	закрытая	металл	2	0,75	металл	-	-	-	-	-	-	нет
281	Советский городской округ	г. Зеленокумск	Мельничная	38	-	44.403706	43.896176	-	-	бетон	закрытая	металл	1	0,75	металл	-	-	-	-	-	-	нет
282	Советский городской округ	г. Зеленокумск	Семенова	19	-	44.409128	43.863702	-	-	грунт	открытая	-	1	0,23	пластик	-	-	-	-	-	-	нет
283	Советский городской округ	г. Зеленокумск	Октябрьская	29	-	44.406868	43.872614	-	-	бетон	закрытая	металл	1	0,75	металл	-	-	-	-	-	-	да
284	Советский городской округ	г. Зеленокумск	З. Космодемьянской	6	-	44.403455	43.885675	-	-	бетон	закрытая	металл	1	0,75	металл	-	-	-	-	-	-	нет
285	Советский городской округ	г. Зеленокумск	Угловая	1	-	44.400776	43.889223	-	-	бетон	закрытая	металл	1	0,75	металл	-	-	-	-	-	-	нет
286	Советский городской округ	г. Зеленокумск	пер. Короткий	1а	-	44.418065	43.80208	-	-	бетон	закрытая	металл	1	0,75	металл	-	-	-	-	-	-	нет
287	Советский городской округ	г. Зеленокумск	Спартская	19	-	44.407106	43.872182	-	-	бетон	закрытая	металл	1	0,75	металл	-	-	-	-	-	-	нет
288	Советский городской округ	г. Зеленокумск	Пугачева	124	-	44.4152	43.895889	-	-	бетон	закрытая	металл	1	0,75	металл	-	-	-	-	-	-	нет
289	Советский городской округ	г. Зеленокумск	Первомайская	120	-	44.417866	43.893562	-	-	бетон	закрытая	металл	6	0,75	металл	-	-	-	-	-	-	нет
290	Советский городской округ	г. Зеленокумск	Ленина	12а	-	44.406108	43.88183	-	-	бетон	закрытая	металл	1	0,75	металл	-	-	-	-	-	-	нет
291	Советский городской округ	г. Зеленокумск	Заводская	36	-	44.408407	43.897084	-	-	бетон	закрытая	металл	1	0,75	металл	-	-	-	-	-	-	нет
292	Советский городской округ	г. Зеленокумск	Мира	22	-	44.404775	43.885397	-	-	бетон	закрытая	металл	4	0,75	металл	-	-	-	-	-	-	нет
293	Советский городской округ	с. Солдато-Александровское	Шоссейная	20	-	44.270938	43.751296	-	-	бетон	закрытая	металл	1	0,75	металл	-	-	-	-	-	-	нет
294	Советский городской округ	г. Зеленокумск	50 лет Октября	68	-	44.421677	43.868508	-	-	бетон	открытая	металл	1	0,75	металл	-	-	-	-	-	-	да
295	Советский городской округ	г. Зеленокумск	Энгельса	б/н	-	44.430155	43.897461	-	-	грунт	открытая	-	1	0,12	-	-	-	-	-	-	-	нет
296	Советский городской округ	х. Тихомировка	Степная	28	-	44.447938	43.877177	-	-	грунт	открытая	-	1	0,12	-	-	-	-	-	-	-	нет
297	Советский городской округ	г. Зеленокумск	50 лет Октября	5	-	44.403519	43.850425	-	-	грунт	открытая	-	-	-	-	-	-	-	-	-	-	нет
298	Советский городской округ	с. Отказное	-	596	-	44.32388	43.85648	-	-	грунт	открытая	-	1	0,75	металл	-	-	-	-	-	-	нет
299	Советский городской округ	г. Зеленокумск	Кирова	157	-	44.420254	43.872281	-	-	бетон	закрытая	металл	1	0,75	металл	-	-	-	-	-	-	нет
300	Советский городской округ	г. Зеленокумск	Первомайская	122а	-	44.406887	43.850686	-	-	бетон	закрытая	металл	1	0,75	металл	-	-	-	-	-	-	нет
301	Советский городской округ	г. Зеленокумск	Мира	3	-	44.403539	43.883286	-	-	бетон	закрытая	металл	1	0,75	металл	-	-	-	-	-	-	нет
302	Советский городской округ	г. Зеленокумск	Новая	6	-	44.409122	43.885244	-	-	бетон	закрытая	металл	1	0,75	металл	-	-	-	-	-	-	да
303	Советский городской округ	пос. Селивановка	Ленина	б/н	-	44.49933	44.016542	-	-	грунт	открытая	-	1	0,75	металл	-	-	-	-	-	-	нет
304	Советский городской округ	пос. Селивановка	Шоссейная	б/н	-	44.499607	44.020898	-	-	грунт	открытая	-	1	0,75	металл	-	-	-	-	-	-	нет
305	Советский городской округ	г. Зеленокумск	Мира	16	-	44.402251	43.882423	-	-	бетон	закрытая	металл	1	0,75	металл	-	-	-	-	-	-	нет
306	Советский городской округ	г. Зеленокумск	60 лет Октября	14	-	44.418761	43.873251	-	-	бетон	закрытая	металл	1	0,75	металл	-	-	-	-	-	-	нет
307	Советский городской округ	г. Зеленокумск	50 лет Октября	47	-	44.412786	43.857522	-	-	бетон	закрытая	металл	1	0,75	металл	-	-	-	-	-	-	нет
308	Советский городской округ	с. Отказное	Советская	15	-	44.32054	43.860064	-	-	грунт	открытая	-	1	0,75	металл	-	-	-	-	-	-	нет
309	Советский городской округ	с. Солдато-Александровское	Шоссейная	11	-	44.270841	43.752545	-	-	грунт	открытая	-	1	0,75	металл	-	-	-	-	-	-	нет
310	Советский городской округ	с. Солдато-Александровское	Шоссейная	11	-	44.270841	43.752545	-	-	грунт	открытая	-	1	0,75	металл	-	-	-	-	-	-	нет
311	Советский городской округ	г. Зеленокумск	пос. Элеватора	1	-	44.419939	43.855995	-	-	бетон	закрытая	металл	1	0,75	металл	-	-	-	-	-	-	нет
312	Советский городской округ	с. Нины	Кирова	20А	-	44.485461	43.937714	-	-	грунт	открытая	-	-	0,12	пластик	-	-	-	-	-	-	нет
313	Советский городской округ	с. Солдато-Александровское	Мелиораторов	2Б	-	44.259642	43.747308	-	-	грунт	открытая	-	1	0,75	металл	-	-	-	-	-	-	нет
314	Советский городской округ	г. Зеленокумск	Лесная	41	-	44.388893	43.859031	-	-	грунт	открытая	-	-	0,12	пластик	-	-	-	-	-	-	нет
315	Советский городской округ	х. Тихомировка	Садовая	91б	-	44.448787	43.876126	-	-	грунт	открытая	-	1	0,75	металл	-	-	-	-	-	-	нет
316	Советский городской округ	х. Тихомировка	Степная	26	-	44.447938	43.877177	-	-	грунт	открытая	-	1	0,75	металл	-	-	-	-	-	-	нет
317	Советский городской округ	х. Рог	колхоз Родина	-	-	44.463445	43.974671	-	-	грунт	открытая	-	1	0,75	металл	-	-	-	-	-	-	нет
318	Советский городской округ	г. Зеленокумск	Заречная	29а	-	44.396416	43.877824	-	-	грунт	открытая	-	-	0,12	пластик	-	-	-	-	-	-	нет
319	Советский городской округ	г. Зеленокумск	пер. Партизанский	90	-	44.41952	43.90463	-	-	грунт	открытая	-	-	0,23	пластик	-	-	-	-	-	-	нет
320	Советский городской округ	г. Зеленокумск	Первомайская	б/н	-	44.403513	43.863172	-	-	грунт	открытая	-	-	0,23	пластик	-	-	-	-	-	-	нет
321	Советский городской округ	г. Зеленокумск	Заводская	43	-	44.40746	43.895044	-	-	грунт	открытая	-	1	0,75	металл	-	-	-	-	-	-	нет
322	Советский городской округ	г. Зеленокумск	Новая	6	-	44.409122	43.885244	-	-	бетон	закрытая	металл	1	0,75	металл	-	-	-	-	-	-	да
323	Советский городской округ	г. Зеленокумск	Лермонтова	173	-	44.425656	43.872748	-	-	бетон	закрытая	металл	1	0,75	металл	-	-	-	-	-	-	да
324	Советский городской округ	х. Колпаков	Школьная	28	-	44.234833	44.192144	-	-	грунт	открытая	-	-	0,23	пластик	-	-	-	-	-	-	нет
325	Советский городской округ	г. Зеленокумск	50 лет Октября	64а	-	44.420003	43.86602	-	-	бетон	закрытая	металл	1	0,75	металл	-	-	-	-	-	-	нет
326	Советский городской округ	г. Зеленокумск	З. Космодемьянской	17	-	44.403442	43.891334	-	-	бетон	закрытая	металл	1	0,75	металл	-	-	-	-	-	-	нет
327	Советский городской округ	г. Зеленокумск	Угловая	52	-	44.398895	43.894955	-	-	бетон	закрытая	металл	1	0,75	металл	-	-	-	-	-	-	нет
328	Советский городской округ	г. Зеленокумск	Угловая	52	-	44.398895	43.894955	-	-	бетон	закрытая	металл	1	0,75	металл	-	-	-	-	-	-	нет
329	Советский городской округ	г. Зеленокумск	60 лет Октября	52	-	44.415599	43.893086	-	-	бетон	закрытая	металл	1	0,75	металл	-	-	-	-	-	-	нет
330	Советский городской округ	г. Зеленокумск	Калинина	41	-	44.399507	43.88846	-	-	грунт	открытая	-	-	0,12	пластик	-	-	-	-	-	-	нет
331	Советский городской округ	г. Зеленокумск	Советская	74	-	44.411891	43.858959	-	-	бетон	закрытая	металл	1	0,75	металл	-	-	-	-	-	-	нет
332	Советский городской округ	г. Зеленокумск	З. Космодемьянской	36	-	44.402417	43.89137	-	-	грунт	открытая	-	-	0,12	пластик	-	-	-	-	-	-	нет
333	Советский городской округ	г. Зеленокумск	Первомайская	112а	-	44.406688	43.855635	-	-	бетон	закрытая	металл	1	0,75	металл	-	-	-	-	-	-	нет
334	Советский городской округ	х. Тихомировка	Фермерская	3	-	44.447552	43.872685	-	-	бетон	закрытая	металл	1	0,75	металл	-	-	-	-	-	-	нет
335	Советский городской округ	г. Зеленокумск	пер. Алоненко	29	-	44.398477	43.867437	-	-	грунт	открытая	-	-	0,12	пластик	-	-	-	-	-	-	нет
336	Советский городской округ	п. Приозерское	Молодежная	32	-	44.382792	44.089197	-	-	грунт	открытая	-	-	0,12	пластик	-	-	-	-	-	-	нет
337	Советский городской округ	п. Приозерское	Новая	15	-	44.374366	44.082909	-	-	грунт	открытая	-	-	0,12	пластик	-	-	-	-	-	-	нет
338	Советский городской округ	г. Зеленокумск	50 лет Октября	47А	-	44.412786	43.837522	-	-	бетон	закрытая	металл	1	0,75	металл	-	-	-	-	-	-	нет
339	Советский городской округ	г. Зеленокумск	Мира	130	-	44.411788	43.891604	-	-	бетон	закрытая	металл	1	0,75	металл	-	-	-	-	-	-	нет
340	Советский городской округ	с. Отказное	Отказненское водохранилище	-	-	44.300763	43.858683	-	-	грунт	открытая	-	1	0,75	металл	-	-	-	-	-	-	нет
341	Советский городской округ	г. Зеленокумск	Заводская	1А	-	44.403545	43.892323	-	-	грунт	открытая	-	-	0,24	пластик	-	-	-	-	-	-	нет
342	Советский городской округ	с. Отказное	Первомайская	2	-	44.323481	43.860109	-	-	грунт	открытая	-	1	0,12	пластик	-	-	-	-	-	-	нет
343	Советский городской округ	п. Горная Балка	Тургенева	14	-	44.271958	43.982504	-	-	грунт	открытая	-	1	0,12	пластик	-	-	-	-	-	-	нет
344	Советский городской округ	г. Зеленокумск	50 лет Октября	70	-	44.422231	43.868841	-	-	бетон	закрытая	металл	1	0,75	металл	-	-	-	-	-	-	нет
345	Советский городской округ	г. Зеленокумск	60 лет Октября	50	-	44.415638	43.891999	-	-	бетон	закрытая	металл	3	1,25	металл	-	-	-	-	-	-	нет
346	Советский городской округ	г. Зеленокумск	очистные сооружения канализации	б/н	-	44.403288	43.884148	-	-	бетон	закрытая	металл	1	0,75	металл	-	-	-	-	-	-	нет
347	Советский городской округ	г. Зеленокумск	Крайняя	349а	-	44.431108	43.883439	-	-	бетон	закрытая	металл	1	0,75	металл	-	-	-	-	-	-	нет
348	Советский городской округ	г. Зеленокумск	водозабор	б/н	-	44.415638	43.891999	-	-	бетон	закрытая	металл	1	0,75	металл	-	-	-	-	-	-	нет
349	Советский городской округ	г. Зеленокумск	50 лет Октября	70	-	44.422231	43.868841	-	-	грунт	открытая	-	1	0,23	пластик	-	-	-	-	-	-	нет
350	Советский городской округ	с. Солдато-Александровское	Широкая	17	-	44.266065	43.750119	-	-	бетон	закрытая	металл	1	0,75	металл	-	-	-	-	-	-	нет
351	Советский городской округ	г. Зеленокумск	Заводская	20А	-	44.403073	43.894874	-	-	бетон	закрытая	металл	3	0,75	металл	-	-	-	-	-	-	нет

1	2	3	4	5	6	7	8	9	10	11	12	13	14	15	16	17	18	19	20	21	22	23
352	Советский городской округ	г. Зеленокумск	Победы	49	-	44.396416	43.871625	-	-	бетон	закрытая	металл	1	0,75	металл	-	-	-	-	-	-	нет
353	Советский городской округ	г. Зеленокумск	Свечникова	91а	-	44.427323	43.89484	-	-	бетон	закрытая	металл	1	0,75	металл	-	-	-	-	-	-	нет
354	Советский городской округ	г. Зеленокумск	Мира	11-а	-	44.404376	43.88404	-	-	бетон	закрытая	металл	1	0,75	металл	-	-	-	-	-	-	нет
355	Советский городской округ	г. Зеленокумск	Ленина	1	-	44.402951	43.88298	-	-	бетон	закрытая	металл	1	0,75	металл	-	-	-	-	-	-	нет
356	Советский городской округ	г. Зеленокумск	Ленина	11-а	-	44.403365	43.88236	-	-	бетон	закрытая	металл	1	0,75	металл	-	-	-	-	-	-	нет
357	Советский городской округ	г. Зеленокумск	Семенова	72	-	44.402895	43.861609	-	-	бетон	закрытая	металл	1	0,75	металл	-	-	-	-	-	-	нет
358	Советский городской округ	г. Зеленокумск	Первомайская	120 б	-	44.406688	43.855635	-	-	бетон	закрытая	металл	1	0,75	металл	-	-	-	-	-	-	нет
359	Советский городской округ	г. Зеленокумск	30 лет Октября	38м	-	44.413391	43.859768	-	-	бетон	закрытая	металл	2	0,75	металл	-	-	-	-	-	-	нет
360	Советский городской округ	х. Восточный	Школьная	53	-	44.31649	44.200966	-	-	грунт	открытая	-	1	0,75	металл	-	-	-	-	-	-	нет
361	Советский городской округ	х. Восточный	Школьная	57	-	44.31649	44.200966	-	-	грунт	открытая	-	1	0,75	металл	-	-	-	-	-	-	нет
362	Советский городской округ	х. Восточный	Октябрьская	21	-	44.315618	44.192486	-	-	грунт	открытая	-	1	0,75	металл	-	-	-	-	-	-	нет
363	Советский городской округ	г. Зеленокумск	30 лет Октября	64	-	44.419244	43.864807	-	-	грунт	открытая	-	1	0,12	пластик	-	-	-	-	-	-	нет
364	Советский городской округ	г. Зеленокумск	30 лет Октября	35	-	44.409592	43.854557	-	-	грунт	открытая	-	1	0,12	пластик	-	-	-	-	-	-	нет
365	Советский городской округ	г. Зеленокумск	Привокзальная ул.	6/в	-	44.41308	43.852102	-	-	бетон	закрытая	металл	1	0,75	металл	-	-	-	-	-	-	нет
366	Советский городской округ	г. Зеленокумск	Кирова	22	-	44.410368	43.86434	-	-	бетон	закрытая	металл	1	0,75	металл	-	-	-	-	-	-	нет
367	Советский городской округ	с. Отказное	Мельничная	6/в	-	44.32488	43.85648	-	-	бетон	закрытая	металл	1	0,75	металл	-	-	-	-	-	-	нет
368	Советский городской округ	г. Зеленокумск	Ленина	208	-	44.389459	43.874213	-	-	бетон	закрытая	металл	1	0,75	металл	-	-	-	-	-	-	нет
369	Советский городской округ	г. Зеленокумск	Орджоникидзе	50а	-	44.381833	43.871976	-	-	бетон	закрытая	металл	1	0,75	металл	-	-	-	-	-	-	нет
370	Советский городской округ	г. Зеленокумск	Калинина	88в	-	44.395385	43.884031	-	-	бетон	закрытая	металл	1	0,75	металл	-	-	-	-	-	-	нет
371	Советский городской округ	г. Зеленокумск	Победы	1	-	44.399078	43.875139	-	-	бетон	закрытая	металл	1	0,75	металл	-	-	-	-	-	-	нет
372	Советский городской округ	г. Зеленокумск	Мира	26	-	44.405786	43.886439	-	-	бетон	закрытая	металл	1	0,75	металл	-	-	-	-	-	-	нет
373	Советский городской округ	г. Зеленокумск	7	-	44.403365	43.88234	-	-	бетон	закрытая	металл	1	0,75	металл	-	-	-	-	-	-	нет
374	Советский городской округ	с. Отказное	Отказненское кладбище	-	-	44.302483	43.811045	-	-	грунт	открытая	-	2	0,75	металл	-	-	-	-	-	-	нет
375	Советский городской округ	с. Нины	Кирова	34	-	44.485461	43.937714	-	-	грунт	открытая	-	1	0,75	металл	-	-	-	-	-	-	нет
376	Советский городской округ	г. Зеленокумск	Калинина	20А	-	44.402231	43.889753	-	-	бетон	закрытая	металл	1	0,75	металл	-	-	-	-	-	-	нет
377	Советский городской округ	с. Отказное	ул. Победы	1	-	44.321152	43.844469	-	-	грунт	открытая	металл	1	0,75	металл	-	-	-	-	-	-	нет
378	Советский городской округ	с. Отказное	Советская	35	-	44.32164	43.840064	-	-	грунт	открытая	металл	1	0,75	металл	-	-	-	-	-	-	нет
379	Советский городской округ	г. Зеленокумск	Октябрьская	30	-	44.406643	43.873179	-	-	бетон	закрытая	металл	6	0,75	металл	-	-	-	-	-	-	да
380	Советский городской округ	с. Солдато-Александровское	М.Горького	12	-	44.261436	43.750972	-	-	бетон	закрытая	металл	1	0,75	металл	-	-	-	-	-	-	-
381	Советский городской округ	с. Отказное	Советская	56 б	-	44.32161	43.860459	-	-	грунт	открытая	-	1	0,12	пластик	-	-	-	-	-	-	нет
382	Советский городской округ	с. Нины	Комсомольская	122б	-	44.490542	43.944533	-	-	грунт	открытая	-	1	0,75	металл	-	-	-	-	-	-	-
383	Советский городской округ	с. Горькая Балка	Молодежная	2 а	-	44.276482	43.980908	-	-	грунт	открытая	-	1	0,23	пластик	-	-	-	-	-	-	нет
384	Советский городской округ	г. Зеленокумск	Калинина	6/с	-	44.402231	43.889753	-	-	грунт	открытая	-	1	0,23	пластик	-	-	-	-	-	-	нет
385	Советский городской округ	г. Зеленокумск	30 лет Октября	78	-	44.403288	43.884148	-	-	бетон	закрытая	металл	2	0,75	металл	-	-	-	-	-	-	да
386	Советский городской округ	с. Правокумское	Ленина	47	-	44.378493	44.088649	-	-	грунт	открытая	-	6	0,75	металл	-	-	-	-	-	-	нет
387	Советский городской округ	с. Правокумское	Мира	46	-	44.376179	44.091012	-	-	грунт	открытая	-	6	0,75	металл	-	-	-	-	-	-	нет
388	Советский городской округ	г. Зеленокумск	Мира	22	-	44.404775	43.885397	-	-	бетон	закрытая	металл	4	0,75	металл	-	-	-	-	-	-	да
389	Советский городской округ	г. Зеленокумск	Гоголя	45	-	44.407869	43.891873	-	-	бетон	закрытая	металл	1	0,75	металл	-	-	-	-	-	-	нет
390	Советский городской округ	г. Зеленокумск	30 лет Октября	27	-	44.407267	43.95365	-	-	бетон	закрытая	металл	1	0,75	металл	-	-	-	-	-	-	нет
391	Советский городской округ	г. Зеленокумск	Клубная	66	-	44.414595	43.896043	-	-	бетон	закрытая	металл	1	0,75	металл	-	-	-	-	-	-	нет
392	Советский городской округ	г. Зеленокумск	пер. Кумский	2А	-	44.425765	43.872856	-	-	бетон	закрытая	металл	1	0,75	металл	-	-	-	-	-	-	нет
393	Советский городской округ	г. Зеленокумск	пер. Кумский	2В	-	44.426074	43.873144	-	-	бетон	закрытая	металл	1	0,75	металл	-	-	-	-	-	-	нет
394	Советский городской округ	г. Зеленокумск	пер.Кумский	2В	-	44.426074	43.873134	-	-	бетон	закрытая	металл	2	0,75	металл	-	-	-	-	-	-	да
395	Советский городской округ	с. Солдато-Александровское	Шоссейная	5	-	44.274333	43.751161	-	-	грунт	открытая	-	1	0,75	металл	-	-	-	-	-	-	да
396	Советский городской округ	с. Отказное	Комсомольская	19А	-	44.32464	43.858824	-	-	грунт	открытая	-	1	0,75	металл	-	-	-	-	-	-	нет
397	Советский городской округ	с. Нины	Тибилова	1А	-	44.488001	43.928171	-	-	грунт	открытая	-	1	0,40	металл	-	-	-	-	-	-	нет
398	Советский городской округ	с. Солдато-Александровское	Шоссейная	22 А	-	44.270976	43.751296	-	-	бетон	закрытая	металл	1	0,75	металл	-	-	-	-	-	-	нет
399	Советский городской округ	г. Зеленокумск	Мира	90 А	-	44.408922	43.888747	-	-	бетон	закрытая	металл	1	0,75	металл	-	-	-	-	-	-	нет
400	Советский городской округ	с. Солдато-Александровское	пер. Кумский	23А	-	44.2597	43.774068	-	-	грунт	открытая	-	1	0,75	металл	-	-	-	-	-	-	нет
401	Советский городской округ	с. Отказное	Советская	34	-	44.32084	43.860064	-	-	грунт	открытая	-	2	0,75	металл	-	-	-	-	-	-	нет
402	Советский городской округ	х. Калинов	Школьная	30	-	44.234833	44.192146	-	-	грунт	открытая	-	1	0,23	металл	-	-	-	-	-	-	нет
403	Советский городской округ	х. Восточный	Октябрьская	17	-	44.316606	44.194365	-	-	грунт	открытая	-	1	0,23	металл	-	-	-	-	-	-	нет
404	Советский городской округ	г. Зеленокумск	Заводская	326А	-	44.430001	43.90763	-	-	бетон	закрытая	металл	1	0,75	металл	-	-	-	-	-	-	нет
405	Советский городской округ	г. Зеленокумск	пл. Ленина	51	-	44.405136	43.877941	-	-	грунт	открытая	-	-	-	-	-	-	-	-	-	-	нет
406	Советский городской округ	г. Зеленокумск	пересечение пер Кумского и ул. Есентуковской	-	-	44.403288	43.884148	-	-	бетон	закрытая	металл	1	0,75	металл	-	-	-	-	-	-	нет
407	Советский городской округ	г. Зеленокумск	пересечение ул Семенова и ул. Первомайской	-	-	44.404794	43.860075	-	-	бетон	закрытая	металл	1	0,75	металл	-	-	-	-	-	-	нет
408	Советский городской округ	г. Зеленокумск	Семенова	83	-	44.403097	43.861124	-	-	бетон	закрытая	металл	1	0,75	металл	-	-	-	-	-	-	нет
409	Советский городской округ	г. Зеленокумск	Мельничная	42	-	44.44408	43.894306	-	-	бетон	закрытая	металл	1	0,75	металл	-	-	-	-	-	-	да
410	Советский городской округ	с. Солдато-Александровское	Кооперативная	41	-	44.27332	43.752417	-	-	бетон	закрытая	металл	1	0,75	металл	-	-	-	-	-	-	нет
411	Советский городской округ	г. Зеленокумск	Краснознаменная	90А	-	44.416481	43.888972	-	-	бетон	закрытая	металл	1	0,75	металл	-	-	-	-	-	-	нет
412	Советский городской округ	с. Правокумское	Мира	47	-	44.378179	44.091012	-	-	бетон	закрытая	металл	1	0,75	металл	-	-	-	-	-	-	нет
413	Советский городской округ	г. Зеленокумск	Дзержинского	72	-	44.39545	43.890292	-	-	бетон	закрытая	металл	1	0,75	металл	-	-	-	-	-	-	нет
414	Советский городской округ	г. Зеленокумск	50 лет Октября	27	-	44.407267	43.85345	-	-	бетон	закрытая	металл	1	0,75	металл	-	-	-	-	-	-	нет
415	Советский городской округ	г. Зеленокумск	Лермонтова	159	-	44.424362	43.871769	-	-	грунт	открытая	-	1	0,75	металл	-	-	-	-	-	-	нет
416	Советский городской округ	г. Зеленокумск	Первомайская	94А	-	44.403268	43.865625	-	-	бетон	закрытая	металл	1	0,75	металл	-	-	-	-	-	-	нет
417	Советский городской округ	с. Солдато-Александровское	Широкая	83	-	44.262308	43.743391	-	-	грунт	открытая	-	1	0,75	металл	-	-	-	-	-	-	нет
418	Советский городской округ	с. Горькая Балка	Шоссейная	1	-	44.269157	43.976216	-	-	грунт	открытая	-	1	0,75	металл	-	-	-	-	-	-	нет
419	Советский городской округ	с. Горькая Балка	Шоссейная	2в	-	44.269157	43.976216	-	-	грунт	открытая	-	1	0,75	металл	-	-	-	-	-	-	нет
420	Советский городской округ	г. Зеленокумск	Некрасова	24	-	44.420789	43.90842	-	-	бетон	открытая	-	1	0,75	металл	-	-	-	-	-	-	нет
421	Советский городской округ	г. Зеленокумск	60 лет Октября	36	-	44.417418	43.877626	-	-	бетон	открытая	-	1	0,75	металл	-	-	-	-	-	-	нет
422	Советский городской округ	г. Зеленокумск	Карвальянская	11	-	44.405013	43.876656	-	-	бетон	открытая	-	1	0,75	металл	-	-	-	-	-	-	нет
423	Советский городской округ	г. Зеленокумск	Есенина	1	-	44.399346	43.880824	-	-	бетон	закрытая	металл	1	0,75	металл	-	-	-	-	-	-	нет
424	Советский городской округ	с. Отказное	4,5 км. отказное	-	-	44.32388	43.85648	-	-	грунт	открытая	-	1	0,75	металл	-	-	-	-	-	-	нет
425	Советский городской округ	г. Зеленокумск	Лермонтова	110	-	44.424297	43.872838	-	-	грунт	открытая	-	1	0,75	металл	-	-	-	-	-	-	нет
426	Советский городской округ	г. Зеленокумск	колхоз Рывинт	-	-	44.403288	43.884148	-	-	грунт	открытая	-	1	0,75	металл	-	-	-	-	-	-	нет

1	2	3	4	5	6	7	8	9	10	11	12	13	14	15	16	17	18	19	20	21	22	23
427	Советский городской округ	г. Зеленокумск	50 лет Октября	42В	-	44.418104	43.86319	-	-	бетон	закрытая	металл	1	0,50	металл	-	-	-	-	-	-	нет
428	Советский городской округ	г. Зеленокумск	50 лет Октября	1	-	44.401439	43.849159	-	-	бетон	закрытая	металл	1	0,50	металл	-	-	-	-	-	-	нет
429	Советский городской округ	г. Зеленокумск	Элеваторная/ул.60 лет Октября	-	-	44.418561	43.863128	-	-	грунт	открытая	-	1	0,12	пластик	-	-	-	-	-	-	нет
430	Советский городской округ	г. Зеленокумск	напол; Рассвет	-	-	44.403288	43.884148	-	-	бетон	закрытая	металл	1	0,75	металл	-	-	-	-	-	-	нет
431	Советский городской округ	г. Зеленокумск	Советская	5	помещение 12А, 17-19	44.406488	43.875542	-	-	бетон	закрытая	металл	1	0,75	металл	-	-	-	-	-	-	да
432	Советский городской округ	г. Зеленокумск	Мира	22	-	44.404775	43.883377	-	-	бетон	закрытая	металл	4	0,75	металл	-	-	-	-	-	-	да
433	Советский городской округ	г. Зеленокумск	Гражданская	136	-	44.393833	43.892269	-	-	грунт	открытая	-	1	0,75	металл	-	-	-	-	-	-	нет
434	Советский городской округ	п. Нины	Виноградная	113	-	44.479249	43.938649	-	-	грунт	открытая	-	1	0,75	металл	-	-	-	-	-	-	нет
435	Советский городской округ	п. Солдато-Александровское	Бульварная	53	-	44.261279	43.767942	-	-	бетон	закрытая	металл	1	0,75	металл	-	-	-	-	-	-	нет
436	Советский городской округ	г. Зеленокумск	Садовая	11	-	44.407023	43.873593	-	-	бетон	закрытая	металл	1	0,75	металл	-	-	-	-	-	-	да
437	Советский городской округ	с. Отказное	Пушкина	23	-	44.316851	43.864277	-	-	грунт	открытая	-	1	0,75	металл	-	-	-	-	-	-	нет
438	Советский городской округ	с. Солдато-Александровское	Шоссейная	66	-	44.260591	43.753398	-	-	грунт	открытая	-	1	0,75	металл	-	-	-	-	-	-	нет
439	Советский городской округ	г. Зеленокумск	пл.Ленина	17	-	44.405185	43.884239	-	-	бетон	закрытая	металл	1	0,75	металл	-	-	-	-	-	-	нет
440	Советский городской округ	с. Солдато-Александровское	Ленина	120-А	-	44.262747	43.770403	-	-	грунт	открытая	-	1	0,75	металл	-	-	-	-	-	-	нет
441	Советский городской округ	с. Солдато-Александровское	Шоссейная	36Б	-	44.267123	43.752617	-	-	грунт	открытая	-	1	0,75	металл	-	-	-	-	-	-	нет
442	Советский городской округ	с. Отказное	Степная	47	-	44.316661	43.841181	-	-	грунт	открытая	-	1	0,40	металл	-	-	-	-	-	-	нет
443	Советский городской округ	х. Приморский	Шоссейная	24	-	44.286117	44.286054	-	-	грунт	открытая	-	1	0,75	металл	-	-	-	-	-	-	нет
444	Советский городской округ	х. Приморский	Шоссейная	24	-	44.286117	44.286054	-	-	грунт	открытая	-	1	0,75	металл	-	-	-	-	-	-	нет
445	Советский городской округ	г. Зеленокумск	Зеренная	30	-	44.39583	43.875614	-	-	грунт	открытая	-	1	0,75	металл	-	-	-	-	-	-	нет
446	Советский городской округ	х. Рог	-	69 А	-	44.465445	43.974671	-	-	грунт	открытая	-	1	0,75	металл	-	-	-	-	-	-	нет
447	Советский городской округ	г. Зеленокумск	Краснодарская	87	-	44.416346	43.887876	-	-	грунт	открытая	-	1	0,75	металл	-	-	-	-	-	-	нет
448	Советский городской округ	г. Зеленокумск	Калужский	107	-	44.414344	43.875973	-	-	бетон	закрытая	металл	1	0,75	металл	-	-	-	-	-	-	нет
449	Советский городской округ	г. Зеленокумск	Малышевая	2 А	-	44.399565	43.896392	-	-	бетон	закрытая	металл	1	0,75	металл	-	-	-	-	-	-	нет
450	Советский городской округ	с. Отказное	Советская	5Б	-	44.32161	43.860459	-	-	грунт	открытая	-	1	0,75	металл	-	-	-	-	-	-	нет
451	Советский городской округ	х. Горькая Балка	Горького	1Б	-	44.270654	43.976674	-	-	грунт	открытая	-	1	0,25	пластик	-	-	-	-	-	-	нет
452	Советский городской округ	х. Солдато-Александровское	Пролетарская	63	-	44.29671	43.763486	-	-	грунт	открытая	-	1	0,75	металл	-	-	-	-	-	-	нет
453	Советский городской округ	г. Зеленокумск	50 лет Октября	33	-	44.408987	43.8549 44	-	-	грунт	открытая	-	1	0,75	металл	-	-	-	-	-	-	нет
454	Советский городской округ	х. Солдато-Александровское	Шоссейная	23	-	44.26132	43.754458	-	-	грунт	открытая	-	1	0,75	металл	-	-	-	-	-	-	да
455	Советский городской округ	х. Солдато-Александровское	Культурная	32	-	44.264427	43.754503	-	-	грунт	открытая	-	1	0,75	металл	-	-	-	-	-	-	нет
456	Советский городской округ	х. Приморский	Ленина	47	-	44.17883	44.086649	-	-	грунт	открытая	-	3	0,75	металл	-	-	-	-	-	-	нет
457	Советский городской округ	с. Солдато-Александровское	Малышенко	19	-	44.273249	43.746283	-	-	грунт	открытая	-	1	0,75	металл	-	-	-	-	-	-	нет
458	Советский городской округ	х. Нины	Комсомольская	106	-	44.49142К	43.950945	-	-	грунт	открытая	-	-	-	-	-	-	-	-	-	-	нет
459	Советский городской округ	г. Зеленокумск	60 лет Октября	-	-	44.4154	43.895718	-	-	грунт	открытая	-	-	-	-	-	-	-	-	-	-	нет
460	Советский городской округ	г. Зеленокумск	Первомайская	-	-	44.407895	43.853327	-	-	грунт	открытая	-	-	-	-	-	-	-	-	-	-	нет
461	Советский городской округ	г. Зеленокумск	3 Коммунальная	17А	-	44.403442	43.893354	-	-	бетон	закрытая	металл	3	0,75	металл	-	-	-	-	-	-	нет
462	Советский городской округ	г. Зеленокумск	2 Коммунальная (напротив дома №38)	-	-	44.403133	43.890742	-	-	бетон	закрытая	металл	3	0,75	металл	-	-	-	-	-	-	да
463	Советский городской округ	г. Зеленокумск	Первомайская	112В	-	44.406688	43.855635	-	-	грунт	открытая	-	1	0,75	металл	-	-	-	-	-	-	нет
464	Советский городской округ	г. Зеленокумск	в районе Элеваторы	-	-	44.415916	43.8 549	-	-	грунт	открытая	-	1	0,75	металл	-	-	-	-	-	-	нет
465	Советский городской округ	г. Зеленокумск	Октябрьская	30	нет	44.40681	43.873179	-	-	бетон	закрытая	металл	5	0,75	металл	-	-	-	-	-	-	да
466	Советский городской округ	г. Зеленокумск	Владимирский	31А	-	44.428863	43.900237	-	-	грунт	открытая	-	1	0,40	металл	-	-	-	-	-	-	нет
467	Советский городской округ	г. Зеленокумск	Ессентукская	5Я	-	44.305791	43.866218	-	-	грунт	открытая	-	1	0,40	металл	-	-	-	-	-	-	нет
468	Советский городской округ	г. Зеленокумск	Советская	129	-	44.413362	43.859411	-	-	грунт	открытая	-	1	0,40	металл	-	-	-	-	-	-	нет
469	Советский городской округ	г. Зеленокумск	50 лет Октября	7Я	-	44.428919	43.875103	-	-	бетон	закрытая	металл	1	0,75	металл	-	-	-	-	-	-	да
470	Советский городской округ	г. Зеленокумск	60 лет Октября	6	-	44.41963	43.870925	-	-	бетон	закрытая	металл	3	0,75	металл	-	-	-	-	-	-	нет
471	Советский городской округ	г. Зеленокумск	-	-	-	44.401288	43.884148	-	-	бетон	закрытая	металл	2	0,75	металл	-	-	-	-	-	-	нет
472	Советский городской округ	г. Зеленокумск	Дзержинского	-	-	44.38645	43.885218	-	-	бетон	закрытая	металл	2	0,75	металл	-	-	-	-	-	-	нет
473	Советский городской округ	г. Зеленокумск	пл. Ленина	-	-	44.405185	43.884239	-	-	бетон	закрытая	металл	3	0,75	металл	-	-	-	-	-	-	нет
474	Советский городской округ	г. Зеленокумск	Мельничная	-	-	44.405309	43.901387	-	-	бетон	закрытая	металл	1	0,75	металл	-	-	-	-	-	-	нет
475	Советский городской округ	г. Зеленокумск	пос. Элеватор	-	-	44.420636	43.846013	-	-	грунт	открытая	-	1	0,75	металл	-	-	-	-	-	-	нет
476	Советский городской округ	п. Солдато-Александровское	Шоссейная	70	-	44.260591	43.753398	-	-	грунт	открытая	-	1	0,75	металл	-	-	-	-	-	-	нет
477	Советский городской округ	г. Зеленокумск	Советская	92	-	44.409632	43.869326	-	-	грунт	открытая	-	1	0,40	металл	-	-	-	-	-	-	нет
478	Советский городской округ	г. Зеленокумск	60 лет Октября	113А	-	44.414312	43.902294	-	-	грунт	открытая	-	1	0,75	металл	-	-	-	-	-	-	нет
479	Советский городской округ	г. Зеленокумск	Мельничная	38	-	44.403706	43.895176	-	-	бетон	закрытая	металл	1	0,75	металл	-	-	-	-	-	-	нет
480	Советский городской округ	с. Солдато-Александровское	Крупской	2	-	44.266487	43.745171	-	-	грунт	открытая	-	1	0,75	металл	-	-	-	-	-	-	нет
481	Советский городской округ	г. Зеленокумск	3ом Коснодемьянской	18А	-	44.403294	43.887517	-	-	грунт	открытая	-	1	0,75	металл	-	-	-	-	-	-	нет
482	Советский городской округ	г. Зеленокумск	3ом Коснодемьянской	1А	-	44.404125	43.885379	-	-	бетон	закрытая	металл	3	0,75	металл	-	-	-	-	-	-	да
483	Советский городской округ	г. Зеленокумск	Мира	11	-	44.404376	43.88404	-	-	бетон	закрытая	металл	2	0,75	металл	-	-	-	-	-	-	да
484	Советский городской округ	г. Зеленокумск	50 лет Октября	3Б	-	44.413391	43.859768	-	-	бетон	закрытая	металл	1	0,75	металл	-	-	-	-	-	-	да
485	Советский городской округ	г. Зеленокумск	50 лет Октября	20	кв 1	44 407892	43.855285	-	-	грунт	открытая	-	1	0 23	пластик	-	-	-	-	-	-	нет
486	Советский городской округ	г. Зеленокумск	Горького	16Г	-	44.405574	43.873332	-	-	бетон	закрытая	металл	3	0,75	металл	-	-	-	-	-	-	да
487	Советский городской округ	г. Зеленокумск	пл. Ленина	7В	-	44.405365	43.88236	-	-	-	-	-	-	-	-	-	-	-	-	-	-	-
488	Советский городской округ	г. Зеленокумск	Новая	пом. 6	1	44.409122	43.885244	-	-	бетон	закрытая	металл	1	0,75	металл	-	-	-	-	-	-	да
489	Советский городской округ	г. Зеленокумск	Советская	7	-	44.405726	43.874572	-	-	бетон	закрытая	металл	1	0,75	металл	-	-	-	-	-	-	да
490	Советский городской округ	г. Зеленокумск	Советская	пом. 5	5	44.406488	43.875542	-	-	бетон	закрытая	металл	4	0,75	металл	-	-	-	-	-	-	да
491	Советский городской округ	с. Горькая Балка	Октябрьская	16	-	44.270112	43.978516	-	-	бетон	закрытая	металл	1	0,75	металл	-	-	-	-	-	-	нет
492	Советский городской округ	г. Зеленокумск	ул. Ленина	42	-	44.405093	43.87962	-	-	бетон	закрытая	металл	1	0,75	металл	-	-	-	-	-	-	нет
493	Советский городской округ	г. Зеленокумск	Крайняя	123	-	44.413545	43.870844	-	-	грунт	открытая	-	-	-	-	-	-	-	-	-	-	нет
494	Советский городской округ	п. Михайловка	Горького	89	-	44.220028	43.714932	-	-	грунт	открытая	-	1	0,25	пластик	-	-	-	-	-	-	нет
495	Советский городской округ	х. Восточный	Школьная	57	-	44.31649	44.200965	-	-	грунт	открытая	-	2	0,75	металл	-	-	-	-	-	-	нет
496	Советский городской округ	х. Восточный	А. Мицык	5	-	44.316703	44.192252	-	-	грунт	открытая	-	1	0,75	металл	-	-	-	-	-	-	нет
497	Советский городской округ	х. Восточный	Приморская	13	кв 2	44.311614	44.195288	-	-	грунт	открытая	-	1	0,75	металл	-	-	-	-	-	-	нет
498	Советский городской округ	г. Зеленокумск	пл. Ленина	72А	-	44.403185	43.884229	-	-	бетон	закрытая	металл	1	0,75	металл	-	-	-	-	-	-	нет
499	Советский городской округ	с. Отказное	Советская	46	-	44.32161	43.860459	-	-	грунт	открытая	-	1	0,75	металл	-	-	-	-	-	-	нет

1	2	3	4	5	6	7	8	9	10	11	12	13	14	15	16	17	18	19	20	21	22	23
500	Советский городской округ	г. Зеленокумск	Привокзальная	4	территория базы	44.413629	43.856821	-	-	грунт	открытая	-	1	0,40	металл	-	-	-	-	-	-	нет
501	Советский городской округ	г. Зеленокумск	Привокзальная	4	территория базы	44.413629	43.856821	-	-	грунт	открытая	-	1	0,40	металл	-	-	-	-	-	-	нет
502	Советский городской округ	г. Зеленокумск	Восточная	90	-	44.41455	43.901719	-	-	грунт	открытая	-	-	-	-	-	-	-	-	-	-	нет
503	Советский городской округ	с. Солдато-Александровское	Элеваторная	1	-	44.262928	43.75488	-	-	грунт	открытая	-	1	0,75	металл	-	-	-	-	-	-	нет
504	Советский городской округ	с. Правокумское	60 лет образования СССР	5	кв. 1	44.378489	44.091614	-	-	грунт	открытая	-	1	0,75	металл	-	-	-	-	-	-	нет
505	Советский городской округ	г. Зеленокумск	Советская	13	пом. 4	44.406797	43.873934	-	-	бетон	закрытая	металл	1	0,75	металл	-	-	-	-	-	-	да
506	Советский городской округ	г. Зеленокумск	Первомайская	122	-	44.406688	43.855035	-	-	грунт	открытая	-	1	0,75	металл	-	-	-	-	-	-	нет
507	Советский городской округ	п. Горькая Балка	Пролетная	32А	-	44.270312	43.978516	-	-	-	-	-	-	-	-	-	-	-	-	-	-	-
508	Советский городской округ	с. Солдато-Александровское	Мельничная	1Б	-	44.253592	43.751063	-	-	грунт	открытая	-	1	0,75	металл	-	-	-	-	-	-	нет
509	Советский городской округ	г. Зеленокумск	Кирова	176	-	44.418825	43.872847	-	-	грунт	открытая	-	1	0,75	металл	-	-	-	-	-	-	да
510	Советский городской округ	г. Зеленокумск	Октябрьская	28	пом. 18	44.406121	43.872721	-	-	бетон	закрытая	металл	1	0,75	металл	-	-	-	-	-	-	да
511	Советский городской округ	г. Зеленокумск	50 лет Октября	63Г	-	44.421226	43.865211	-	-	бетон	закрытая	металл	1	0,75	металл	-	-	-	-	-	-	нет
512	Советский городской округ	г. Зеленокумск	Калинина	4Б	-	44.402257	43.889744	-	-	бетон	закрытая	металл	1	0,75	металл	-	-	-	-	-	-	нет
513	Советский городской округ	г. Зеленокумск	Ленина	11Б	-	44.403365	43.88236	-	-	бетон	закрытая	металл	1	0,75	металл	-	-	-	-	-	-	нет
514	Советский городской округ	г. Зеленокумск	Мира	18	-	44.403358	43.884804	-	-	бетон	закрытая	металл	1	0,75	металл	-	-	-	-	-	-	да
515	Советский городской округ	х. Тихомировка	Фермерная	1	-	44.447552	43.872685	-	-	грунт	открытая	-	1	0,75	металл	-	-	-	-	-	-	нет
516	Советский городской округ	г. Зеленокумск	Калинина	4	-	44.402257	43.889744	-	-	грунт	открытая	-	-	-	-	-	-	-	-	-	-	нет
517	Советский городской округ	г. Зеленокумск	Советская	13	пом. 2	44.406797	43.873934	-	-	бетон	закрытая	металл	1	0,75	металл	-	-	-	-	-	-	да
518	Советский городской округ	г. Зеленокумск	Почтовая	78	-	44.411833	43.901387	-	-	грунт	открытая	-	6	0,75	металл	-	-	-	-	-	-	нет
519	Советский городской округ	г. Зеленокумск	Почтовая	78	-	44.411833	43.901387	-	-	грунт	открытая	-	1	0,75	металл	-	-	-	-	-	-	нет
520	Советский городской округ	г. Зеленокумск	пл. Ленина	21Б	-	44.404453	43.88086	-	-	бетон	закрытая	металл	1	0,75	металл	-	-	-	-	-	-	да
521	Советский городской округ	г. Зеленокумск	Крайняя	72	-	44.410307	43.864223	-	-	бетон	закрытая	металл	1	0,75	металл	-	-	-	-	-	-	да
522	Советский городской округ	г. Зеленокумск	Советская	59	-	44.411627	43.871015	-	-	бетон	закрытая	металл	1	0,75	металл	-	-	-	-	-	-	нет
523	Советский городской округ	г. Зеленокумск	пер. 50 лет Октября	29	-	44.411498	43.854396	-	-	бетон	закрытая	металл	1	0,75	металл	-	-	-	-	-	-	нет
524	Советский городской округ	г. Зеленокумск	З. Космодемьянской	16	-	44.40332	43.887337	-	-	бетон	закрытая	металл	1	0,75	металл	-	-	-	-	-	-	нет
525	Советский городской округ	г. Зеленокумск	Кочубея	8	-	44.407699	43.874401	-	-	бетон	закрытая	металл	1	0,75	металл	-	-	-	-	-	-	нет
526	Советский городской округ	г. Зеленокумск	50 лет Октября	11	-	44.406269	43.847506	-	-	грунт	открытая	-	-	-	-	-	-	-	-	-	-	нет
527	Советский городской округ	г. Зеленокумск	ул. Заводская (перед ГБУЗ "Советская ЦРБ")	34	-	44.421091	43.900695	-	-	бетон	закрытая	металл	1	0,75	металл	-	-	-	-	-	-	нет
528	Советский городской округ	с. Солдато-Александровское	пер. Мирный (напротив газового участка)	-	-	44.25939	43.74101	-	-	грунт	открытая	-	1	0,40	металл	-	-	-	-	-	-	нет
529	Советский городской округ	х. Андреевский	ул. Мира	-	-	44.225254	43.632575	-	-	грунт	открытая	-	1	0,75	металл	-	-	-	-	-	-	нет
530	Советский городской округ	г. Зеленокумск	Зои Космодемьянской	7	1	44.403891	43.886304	-	-	грунт	открытая	-	4	0,75	металл	-	-	-	-	-	-	да
531	Советский городской округ	г. Зеленокумск	60 лет Октября	54	-	44.415452	43.894173	-	-	грунт	открытая	-	1	0,23	пластик	-	-	-	-	-	-	нет
532	Советский городской округ	г. Зеленокумск	Кочубея	14А	-	44.412715	43.869532	-	-	бетон	закрытая	металл	1	0,75	металл	-	-	-	-	-	-	нет
533	Советский городской округ	г. Зеленокумск	Заводская	32б	-	44.430001	43.90769	-	-	бетон	закрытая	металл	1	0,75	металл	-	-	-	-	-	-	нет
534	Советский городской округ	г. Зеленокумск	ул. Георгиевская (на пересечении ул. Георгиевская и ул. Семенятки)	-	-	44.399913	43.859732	-	-	бетон	закрытая	металл	1	0,75	металл	-	-	-	-	-	-	нет
535	Советский городской округ	г. Зеленокумск	пер. Партизанский (на пересечении пер. Партизанский и ул. Пугачева)	-	-	44.431329	43.903057	-	-	бетон	закрытая	металл	1	0,75	металл	-	-	-	-	-	-	нет
536	Советский городской округ	г. Зеленокумск	Советская	17	2	44.407319	43.872461	-	-	бетон	закрытая	металл	1	0,75	металл	-	-	-	-	-	-	да
537	Советский городской округ	г. Зеленокумск	Октябрьская	30	104б	44.40681	43.873179	-	-	бетон	закрытая	металл	1	0,75	металл	-	-	-	-	-	-	да
538	Советский городской округ	г. Зеленокумск	Ленина	17	1	44.403183	43.884229	-	-	бетон	закрытая	металл	1	0,75	металл	-	-	-	-	-	-	нет
539	Советский городской округ	г. Зеленокумск	Мельничная	36К	-	44.403217	43.896895	-	-	бетон	закрытая	металл	1	0,75	металл	-	-	-	-	-	-	нет
540	Советский городской округ	г. Зеленокумск	Мельничная	36Ж	-	44.403217	43.896895	-	-	бетон	закрытая	металл	4	0,75	металл	-	-	-	-	-	-	нет
541	Советский городской округ	г. Зеленокумск	Восточная	1П	-	44.409083	43.898916	-	-	бетон	закрытая	металл	1	0,75	металл	-	-	-	-	-	-	да
542	Советский городской округ	г. Зеленокумск	Мельничная	36Т	-	44.403217	43.896895	-	-	бетон	закрытая	металл	1	0,75	металл	-	-	-	-	-	-	да
543	Советский городской округ	г. Зеленокумск	Садовая	53	-	44.397459	43.852321	-	-	бетон	закрытая	металл	1	0,75	металл	-	-	-	-	-	-	нет
544	Советский городской округ	с. Нины	пер. Прикумский	14	-	44.47593	43.930241	-	-	грунт	открытая	-	-	0,40	металл	-	-	-	-	-	-	нет
545	Советский городской округ	г. Зеленокумск	пл. 1 Мая	1А	-	44.416642	43.890131	1	-	бетон	закрытая	металл	2	0,75	металл	-	-	-	-	-	-	нет
546	Советский городской округ	г. Зеленокумск	пл. Ленина	32	-	44.406269	43.881453	2	-	бетон	закрытая	металл	2	0,75	металл	-	-	-	-	-	-	да
547	Советский городской округ	г. Зеленокумск	пл. Ленина	34	-	44.406269	43.881453	2	-	бетон	закрытая	металл	2	0,75	металл	-	-	-	-	-	-	да
548	Советский городской округ	г. Зеленокумск	пл. Ленина	40	-	44.406269	43.881453	2	-	бетон	закрытая	металл	2	0,75	металл	-	-	-	-	-	-	да
549	Советский городской округ	г. Зеленокумск	З Космодемьянской	35	-	44.401471	43.896158	3	-	бетон	закрытая	металл	3	0,75	металл	-	-	-	-	-	-	нет
550	Советский городской округ	г. Зеленокумск	50 лет Октября	68	-	44.421677	43.868506	4	-	бетон	закрытая	металл	2	0,75	металл	-	-	-	-	-	-	нет
551	Советский городской округ	г. Зеленокумск	Восточная	4	-	44.406507	43.896449	5	-	бетон	закрытая	металл	1	0,75	металл	-	-	-	-	-	-	нет
552	Советский городской округ	г. Зеленокумск	Горького	149	-	44.405007	43.873108	6	-	бетон	закрытая	металл	4	0,75	металл	-	-	-	-	-	-	да
553	Советский городской округ	г. Зеленокумск	Горького	151	-	44.405007	43.873108	6	-	бетон	закрытая	металл	4	0,75	металл	-	-	-	-	-	-	да
554	Советский городской округ	г. Зеленокумск	Горького	166	-	44.405007	43.873108	7	-	бетон	закрытая	металл	2	0,75	металл	-	-	-	-	-	-	нет
555	Советский городской округ	г. Зеленокумск	Горького	174	-	44.405007	43.873108	8	-	бетон	закрытая	металл	2	0,75	металл	-	-	-	-	-	-	нет
556	Советский городской округ	г. Зеленокумск	Ессентукская	106	-	44.393833	43.861825	9	-	бетон	закрытая	металл	1	0,75	металл	-	-	-	-	-	-	да
557	Советский городской округ	г. Зеленокумск	Ессентукская	108	-	44.393833	43.861825	9	-	бетон	закрытая	металл	1	0,75	металл	-	-	-	-	-	-	да

1	2	3	4	5	6	7	8	9	10	11	12	13	14	15	16	17	18	19	20	21	22	23
558	Советский городской округ	г. Зеленокумск	Есентукская	161а	-	44.393833	43.661825	10	-	бетон	закрытая	металл	1	0,75	металл	-	-	-	-	-	-	дв
559	Советский городской округ	г. Зеленокумск	Есентукская	166	-	44.393833	43.661825	10	-	бетон	закрытая	металл	1	0,75	металл	-	-	-	-	-	-	дв
560	Советский городской округ	г. Зеленокумск	50 лет Октября	64	-	44.419244	43.664807	11	-	бетон	закрытая	металл	2	0,75	металл	-	-	-	-	-	-	дв
561	Советский городской округ	г. Зеленокумск	50 лет Октября	66	-	44.419244	43.664807	11	-	бетон	закрытая	металл	2	0,75	металл	-	-	-	-	-	-	дв
562	Советский городской округ	г. Зеленокумск	Заводская	1А	-	44.403565	43.892323	12	-	бетон	закрытая	металл	2	0,75	металл	-	-	-	-	-	-	двт
563	Советский городской округ	г. Зеленокумск	3 Кисловодьинской	15	-	44.403487	43.890427	13	-	бетон	закрытая	металл	2	0,75	металл	-	-	-	-	-	-	двт
564	Советский городской округ	г. Зеленокумск	3 Кисловодьинской	38	-	44.403487	43.890427	14	-	бетон	закрытая	металл	2	0,75	металл	-	-	-	-	-	-	двт
565	Советский городской округ	г. Зеленокумск	Крайняя	62	-	44.40918	43.869056	15	-	бетон	закрытая	металл	1	0,75	металл	-	-	-	-	-	-	двт
566	Советский городской округ	г. Зеленокумск	Дерментова	202	-	44.477233	43.87415	16	-	бетон	закрытая	металл	1	0,75	металл	-	-	-	-	-	-	двт
567	Советский городской округ	г. Зеленокумск	Л.Толстого	73	-	44.418947	43.864915	17	-	бетон	закрытая	металл	1	0,75	металл	-	-	-	-	-	-	двт
568	Советский городской округ	г. Зеленокумск	Мопьютная	38	-	44.403706	43.895176	18	-	бетон	закрытая	металл	1	0,75	металл	-	-	-	-	-	-	двт
569	Советский городской округ	г. Зеленокумск	Мопьютная	42	-	44.40408	43.894398	19	-	бетон	закрытая	металл	2	0,75	металл	-	-	-	-	-	-	двт
570	Советский городской округ	г. Зеленокумск	Мира	128	-	44.411614	43.899048	20	-	бетон	закрытая	металл	2	0,75	металл	-	-	-	-	-	-	двт
571	Советский городской округ	г. Зеленокумск	Мира	22	-	44.404775	43.885397	21	-	бетон	закрытая	металл	1	0,75	металл	-	-	-	-	-	-	двт
572	Советский городской округ	г. Зеленокумск	ул. Новая	3	-	44.415052	43.883878	22	-	бетон	закрытая	металл	5	0,75	металл	-	-	-	-	-	-	дв
573	Советский городской округ	г. Зеленокумск	Новая	6	-	44.415052	43.883878	22	-	бетон	закрытая	металл	5	0,75	металл	-	-	-	-	-	-	дв
574	Советский городской округ	г. Зеленокумск	Новая	8	-	44.412142	43.883941	23	-	бетон	закрытая	металл	5	0,75	металл	-	-	-	-	-	-	дв
575	Советский городской округ	г. Зеленокумск	Октябрьская	26	-	44.405599	43.872389	24	-	бетон	закрытая	металл	2	0,75	металл	-	-	-	-	-	-	двт
576	Советский городской округ	г. Зеленокумск	Октябрьская	28	-	44.406121	43.872721	25	-	бетон	закрытая	металл	3	0,75	металл	-	-	-	-	-	-	двт
577	Советский городской округ	г. Зеленокумск	Октябрьская	29	-	44.406121	43.872721	25	-	бетон	закрытая	металл	3	0,75	металл	-	-	-	-	-	-	дв
578	Советский городской округ	г. Зеленокумск	Пугачева	219	-	44.426956	43.899527	26	-	бетон	закрытая	металл	1	0,75	металл	-	-	-	-	-	-	дв
579	Советский городской округ	г. Зеленокумск	Советская	31	-	44.407023	43.873593	27	-	бетон	закрытая	металл	1	0,75	металл	-	-	-	-	-	-	двт
580	Советский городской округ	г. Зеленокумск	Советская	34	-	44.409057	43.869703	28	-	бетон	закрытая	металл	3	0,75	металл	-	-	-	-	-	-	двт
581	Советский городской округ	г. Зеленокумск	Советская	35	-	44.407557	43.871572	29	-	бетон	закрытая	металл	1	0,75	металл	-	-	-	-	-	-	двт
582	Советский городской округ	г. Зеленокумск	Советская	5	-	44.406488	43.875542	30	-	бетон	закрытая	металл	2	0,75	металл	-	-	-	-	-	-	двт
583	Советский городской округ	г. Зеленокумск	Советская	7	-	44.406726	43.874572	31	-	бетон	закрытая	металл	2	0,75	металл	-	-	-	-	-	-	двт
584	Советский городской округ	г. Зеленокумск	Новая	15	-	44.411099	43.883304	32	-	бетон	закрытая	металл	1	0,75	металл	-	-	-	-	-	-	двт
585	Советский городской округ	г. Зеленокумск	Энгельса	2а	-	44.419559	43.894479	33	-	бетон	закрытая	металл	1	0,75	металл	-	-	-	-	-	-	двт
586	Советский городской округ	г. Зеленокумск	Энгельса	90а	-	44.424819	43.896688	34	-	бетон	закрытая	металл	1	0,75	металл	-	-	-	-	-	-	двт
587	Советский городской округ	г. Зеленокумск	пер.Кумский	2а	-	44.426074	43.873144	35	-	бетон	закрытая	металл	2	0,75	металл	-	-	-	-	-	-	двт
588	Советский городской округ	г. Зеленокумск	50 лет Октября	65	-	44.421497	43.867107	36	-	бетон	закрытая	металл	2	0,75	металл	-	-	-	-	-	-	дв
589	Советский городской округ	г. Зеленокумск	50 лет Октября	67	-	44.421497	43.867107	36	-	бетон	закрытая	металл	2	0,75	металл	-	-	-	-	-	-	дв
590	Советский городской округ	г. Зеленокумск	50 лет Октября	78	-	44.428919	43.875083	37	-	бетон	закрытая	металл	4	0,75	металл	-	-	-	-	-	-	дв
591	Советский городской округ	г. Зеленокумск	50 лет Октября	80	-	44.428919	43.875083	37	-	бетон	закрытая	металл	4	0,75	металл	-	-	-	-	-	-	дв
592	Советский городской округ	г. Зеленокумск	50 лет Октября	93	-	44.422636	43.867996	38	-	бетон	закрытая	металл	4	0,75	металл	-	-	-	-	-	-	дв
593	Советский городской округ	г. Зеленокумск	50 лет Октября	95	-	44.422636	43.867996	38	-	бетон	закрытая	металл	4	0,75	металл	-	-	-	-	-	-	дв
594	Советский городской округ	г. Зеленокумск	60 лет Октября	8	-	44.41963	43.870925	39	-	бетон	закрытая	металл	2	0,75	металл	-	-	-	-	-	-	двт
595	Советский городской округ	г. Зеленокумск	50 лет Октября	95а	-	44.423017	43.868167	40	-	бетон	закрытая	металл	2	0,75	металл	-	-	-	-	-	-	двт
596	Советский городской округ	г. Зеленокумск	50 лет Октября	70	-	44.422231	43.868641	41	-	бетон	закрытая	металл	4	0,75	металл	-	-	-	-	-	-	дв
597	Советский городской округ	г. Зеленокумск	50 лет Октября	72	-	44.422231	43.868641	41	-	бетон	закрытая	металл	4	0,75	металл	-	-	-	-	-	-	дв
598	Советский городской округ	г. Зеленокумск	Есентукская	137	-	44.38734	43.860139	42	-	бетон	закрытая	металл	2	0,75	металл	-	-	-	-	-	-	двт
599	Советский городской округ	г. Зеленокумск	Есентукская	162	-	44.386158	43.858959	43	-	бетон	закрытая	металл	3	0,75	металл	-	-	-	-	-	-	дв
600	Советский городской округ	г. Зеленокумск	Есентукская	164	-	44.388158	43.858959	43	-	бетон	закрытая	металл	3	0,75	металл	-	-	-	-	-	-	дв
601	Советский городской округ	г. Зеленокумск	Чапаева	2	-	44.402817	43.89137	44	-	бетон	закрытая	металл	3	0,75	металл	-	-	-	-	-	-	дв
602	Советский городской округ	г. Зеленокумск	3. Кисловодьинской	36	-	44.402817	43.89137	44	-	бетон	закрытая	металл	3	0,75	металл	-	-	-	-	-	-	дв
603	Советский городской округ	г. Зеленокумск	3. Кисловодьинской	38	-	44.402817	43.89137	44	-	бетон	закрытая	металл	3	0,75	металл	-	-	-	-	-	-	дв
604	Советский городской округ	г. Зеленокумск	Кочубея	40	-	44.412232	43.869272	45	-	бетон	закрытая	металл	2	0,75	металл	-	-	-	-	-	-	двт
605	Советский городской округ	г. Зеленокумск	Крайняя	64	-	44.409656	43.869451	46	-	бетон	закрытая	металл	2	0,75	металл	-	-	-	-	-	-	двт
606	Советский городской округ	г. Зеленокумск	Крайняя	66	-	44.409656	43.870574	47	-	бетон	закрытая	металл	1	0,75	металл	-	-	-	-	-	-	дв
607	Советский городской округ	г. Зеленокумск	Крайняя	68	-	44.40992	43.870116	47	-	бетон	закрытая	металл	1	0,75	металл	-	-	-	-	-	-	дв
608	Советский городской округ	г. Зеленокумск	Крупской	31	-	44.408407	43.871634	48	-	-	-	-	3	0,75	металл	-	-	-	-	-	-	дв
609	Советский городской округ	г. Зеленокумск	Крупской	33	-	44.408755	43.8715	48	-	бетон	закрытая	металл	3	0,75	металл	-	-	-	-	-	-	дв

1	2	3	4	5	6	7	8	9	10	11	12	13	14	15	16	17	18	19	20	21	22	23
610	Советский городской округ	г. Зеленокумск	Советская	16	-	44.4081149	43.871203	48	-	бетон	закрытая	металл	3	0,75	металл	-	-	-	-	-	-	да
611	Советский городской округ	г. Зеленокумск	Советская	18	-	44.408291	43.870673	48	-	бетон	закрытая	металл	3	0,75	металл	-	-	-	-	-	-	да
612	Советский городской округ	г. Зеленокумск	Ленинградская	56	-	44.405026	43.873045	49	-	бетон	закрытая	металл	2	0,75	металл	-	-	-	-	-	-	да
613	Советский городской округ	г. Зеленокумск	Ленинградская	58	-	44.405025	43.870734	49	-	бетон	закрытая	металл	2	0,75	металл	-	-	-	-	-	-	да
614	Советский городской округ	г. Зеленокумск	Ломоносова	206	-	44.429867	43.877438	50	-	бетон	закрытая	металл	2	0,75	металл	-	-	-	-	-	-	да
615	Советский городской округ	г. Зеленокумск	Мира	130	-	44.411788	43.891604	51	-	бетон	закрытая	металл	2	0,75	металл	-	-	-	-	-	-	нет
616	Советский городской округ	г. Зеленокумск	Мира	132	-	44.411923	43.891139	51	-	бетон	закрытая	металл	2	0,75	металл	-	-	-	-	-	-	да
617	Советский городской округ	г. Зеленокумск	Мира	187	-	44.415793	43.890957	52	-	бетон	закрытая	металл	1	0,75	металл	-	-	-	-	-	-	да
618	Советский городской округ	г. Зеленокумск	Мира	20	-	44.40323	43.885334	53	-	бетон	закрытая	металл	1	0,75	металл	-	-	-	-	-	-	нет
619	Советский городской округ	г. Зеленокумск	Октябрьская	19	-	44.405929	43.871958	54	-	бетон	закрытая	металл	1	0,75	металл	-	-	-	-	-	-	нет
620	Советский городской округ	г. Зеленокумск	Октябрьская	30	-	44.40681	43.873179	55	-	бетон	закрытая	металл	2	0,75	металл	-	-	-	-	-	-	нет
621	Советский городской округ	г. Зеленокумск	Первомайская	115	-	44.406887	43.850686	56	-	бетон	закрытая	металл	5	0,75	металл	-	-	-	-	-	-	да
622	Советский городской округ	г. Зеленокумск	Первомайская	117	-	44.407158	43.851118	56	-	бетон	закрытая	металл	3	0,75	металл	-	-	-	-	-	-	да
623	Советский городской округ	г. Зеленокумск	Первомайская	119	-	44.406887	43.851688	56	-	бетон	закрытая	металл	5	0,75	металл	-	-	-	-	-	-	да
624	Советский городской округ	г. Зеленокумск	Первомайская	121	-	44.40699	43.851916	56	-	бетон	закрытая	металл	5	0,75	металл	-	-	-	-	-	-	да
625	Советский городской округ	г. Зеленокумск	50 лет Октября	17	-	44.405876	43.851386	57	-	бетон	закрытая	металл	1	0,75	металл	-	-	-	-	-	-	да
626	Советский городской округ	г. Зеленокумск	ул.50лет Октября	19	-	44.405825	43.852222	57	-	бетон	закрытая	металл	1	0,75	металл	-	-	-	-	-	-	да
627	Советский городской округ	г. Зеленокумск	ул.50лет Октября	21	-	44.406095	43.85243	57	-	бетон	закрытая	металл	1	0,75	металл	-	-	-	-	-	-	да
628	Советский городской округ	г. Зеленокумск	Советская	13	-	44.406797	43.873934	58	-	бетон	закрытая	металл	1	0,75	металл	-	-	-	-	-	-	нет
629	Советский городской округ	г. Зеленокумск	Советская	35	-	44.407989	43.869856	59	-	бетон	закрытая	металл	1	0,75	металл	-	-	-	-	-	-	нет
630	Советский городской округ	г. Зеленокумск	Советская	9	-	44.40596	43.873303	60	-	бетон	закрытая	металл	1	0,75	металл	-	-	-	-	-	-	нет
631	Советский городской округ	г. Зеленокумск	50 лет Октября	15	-	44.405941	43.85099	61	-	бетон	закрытая	металл	1	0,75	металл	-	-	-	-	-	-	нет
632	Советский городской округ	г. Зеленокумск	50 лет Октября	69	-	44.422025	43.866685	62	-	бетон	закрытая	металл	1	0,75	металл	-	-	-	-	-	-	нет
633	Советский городской округ	г. Зеленокумск	50 лет Октября	79	-	44.423377	43.866298	63	-	бетон	закрытая	металл	2	0,75	металл	-	-	-	-	-	-	да
634	Советский городской округ	г. Зеленокумск	50 лет Октября	85	-	44.423151	43.866846	63	-	бетон	закрытая	металл	2	0,75	металл	-	-	-	-	-	-	да

1	2	3	4	5	6	7	8	9	10	11	12	13	14	15	16	17	18	19	20	21	22	23
635	Советский городской округ	г. Зеленокумск	50 лет Октября	91	-	44.422907	43.867412	63	-	бетон	закрытая	металл	2	0,75	металл	-	-	-	-	-	-	2м
636	Советский городской округ	г. Зеленокумск	50 лет Октября	74	-	44.422464	43.87353	64	-	бетон	закрытая	металл	3	0,75	металл	-	-	-	-	-	-	нет
637	Советский городской округ	г. Зеленокумск	Садовая	1А	-	44.395031	43.859051	65	-	бетон	закрытая	металл	1	0,75	металл	-	-	-	-	-	-	нет
638	Советский городской округ	г. Зеленокумск	пл.Ленина	54	-	44.406823	43.879863	66	-	бетон	закрытая	металл	1	0,75	металл	-	-	-	-	-	-	нет
639	Советский городской округ	с. Солдато-Александровское	Шоссейная	1	-	44.274927	43.751197	133	-	бетон	открытая	без ограждения	7	0,75	металл	-	-	-	-	-	-	нет
640	Советский городской округ	с. Солдато-Александровское	Шоссейная	19	-	44.264006	43.755695	134	-	бетон	открытая	без ограждения	5	0,75	металл	-	-	-	-	-	-	нет
641	Советский городской округ	с. Солдато-Александровское	Шоссейная	28	-	44.268098	43.752365	135	-	бетон	открытая	без ограждения	4	0,75	металл	-	-	-	-	-	-	нет
642	Советский городской округ	с. Солдато-Александровское	Шоссейная	29	-	44.26132	43.754458	136	-	бетон	открытая	без ограждения	4	0,75	металл	-	-	-	-	-	-	нет
643	Советский городской округ	п. Михайловка	Шоссейная	-	-	44.217547	43.714762	137	-	бетон	открытая	без ограждения	2	0,75	металл	-	-	-	-	-	-	нет
644	Советский городской округ	п. Михайловка	Шоссейная	-	-	44.217547	43.714762	138	-	бетон	открытая	без ограждения	2	0,75	металл	-	-	-	-	-	-	нет
645	Советский городской округ	п. Михайловка	Шоссейная	-	-	44.217547	43.714762	139	-	бетон	открытая	без ограждения	2	0,75	металл	-	-	-	-	-	-	нет
646	Советский городской округ	п. Михайловка	Шоссейная	-	-	44.217547	43.714762	140	-	бетон	открытая	без ограждения	2	0,75	металл	-	-	-	-	-	-	нет
647	Советский городской округ	п. Михайловка	Шоссейная	-	-	44.217547	43.714762	141	-	бетон	открытая	без ограждения	2	0,75	металл	-	-	-	-	-	-	нет
648	Советский городской округ	п. Михайловка	Шоссейная	-	-	44.217547	43.714762	142	-	бетон	открытая	без ограждения	2	0,75	металл	-	-	-	-	-	-	нет
649	Советский городской округ	п. Михайловка	Шоссейная	-	-	44.217547	43.714762	143	-	бетон	открытая	без ограждения	2	0,75	металл	-	-	-	-	-	-	нет
650	Советский городской округ	п. Михайловка	М.Горького	-	-	44.220228	43.714932	144	-	бетон	открытая	без ограждения	3	0,75	металл	-	-	-	-	-	-	нет
651	Советский городской округ	п. Михайловка	М.Горького	-	-	44.220228	43.714932	145	-	бетон	открытая	без ограждения	3	0,75	металл	-	-	-	-	-	-	нет
652	Советский городской округ	п. Михайловка	М.Горького	-	-	44.220228	43.714932	146	-	бетон	открытая	без ограждения	3	0,75	металл	-	-	-	-	-	-	нет
653	Советский городской округ	п. Михайловка	М.Горького	-	-	44.220228	43.714932	147	-	бетон	открытая	без ограждения	3	0,75	металл	-	-	-	-	-	-	нет
654	Советский городской округ	п. Михайловка	М.Горького	-	-	44.220228	43.714932	148	-	бетон	открытая	без ограждения	2	0,75	металл	-	-	-	-	-	-	нет
655	Советский городской округ	п. Михайловка	М.Горького	-	-	44.220228	43.714932	149	-	бетон	открытая	без ограждения	2	0,75	металл	-	-	-	-	-	-	нет
656	Советский городской округ	п. Михайловка	М.Горького	-	-	44.220228	43.714932	150	-	бетон	открытая	без ограждения	3	0,75	металл	-	-	-	-	-	-	нет
657	Советский городской округ	х. Петровский	-	-	-	44.20909	43.685027	151	-	твёрдое покрытие	открытая	без ограждения	4	0,75	металл	-	-	-	-	-	-	нет
658	Советский городской округ	х. Петровский	-	-	-	44.20909	43.685027	152	-	твёрдое покрытие	открытая	без ограждения	2	0,75	металл	-	-	-	-	-	-	нет
659	Советский городской округ	х. Петровский	-	-	-	44.20909	43.685027	153	-	твёрдое покрытие	открытая	без ограждения	2	0,75	металл	-	-	-	-	-	-	нет
660	Советский городской округ	х. Петровский	-	-	-	44.20909	43.685027	154	-	твёрдое покрытие	открытая	без ограждения	2	0,75	металл	-	-	-	-	-	-	нет
661	Советский городской округ	х. Петровский	-	-	-	44.20909	43.685027	155	-	твёрдое покрытие	открытая	без ограждения	2	0,75	металл	-	-	-	-	-	-	нет
662	Советский городской округ	х. Петровский	-	-	-	44.20909	43.685027	156	-	твёрдое покрытие	открытая	без ограждения	2	0,75	металл	-	-	-	-	-	-	нет
663	Советский городской округ	х. Андреевский	Школьная	-	-	44.222696	43.623268	157	-	без твердого покрытия	открытая	без ограждения	4	0,75	металл	-	-	-	-	-	-	нет
664	Советский городской округ	х. Андреевский	Школьная	-	-	44.222696	43.623268	158	-	без твердого покрытия	открытая	без ограждения	4	0,75	металл	-	-	-	-	-	-	нет
665	Советский городской округ	х. Андреевский	Школьная	-	-	44.222696	43.623268	159	-	без твердого покрытия	открытая	без ограждения	4	0,75	металл	-	-	-	-	-	-	нет
666	Советский городской округ	х. Андреевский	Школьная	-	-	44.222696	43.623268	160	-	без твердого покрытия	открытая	без ограждения	4	0,75	металл	-	-	-	-	-	-	нет
667	Советский городской округ	х. Андреевский	Ленина	-	-	44.22716	43.630868	161	-	твёрдое покрытие	открытая	без ограждения	4	0,75	металл	-	-	-	-	-	-	нет
668	Советский городской округ	х. Андреевский	Ленина	-	-	44.22716	43.630868	162	-	твёрдое покрытие	открытая	без ограждения	4	0,75	металл	-	-	-	-	-	-	нет
669	Советский городской округ	х. Андреевский	Интернациональная	-	-	44.224104	43.627059	163	-	твёрдое покрытие	открытая	без ограждения	3	0,75	металл	-	-	-	-	-	-	нет
670	Советский городской округ	х. Андреевский	Интернациональная	-	-	44.224104	43.627059	164	-	твёрдое покрытие	открытая	без ограждения	5	0,75	металл	-	-	-	-	-	-	нет
671	Советский городской округ	х. Андреевский	Интернациональная	-	-	44.224104	43.627059	165	-	твёрдое покрытие	открытая	без ограждения	5	0,75	металл	-	-	-	-	-	-	нет
672	Советский городской округ	х. Андреевский	Интернациональная	-	-	44.224104	43.627059	166	-	твёрдое покрытие	открытая	без ограждения	5	0,75	металл	-	-	-	-	-	-	нет
673	Советский городской округ	п. Железнодорожный	Заводская	-	-	44.275605	43.727167	167	-	твёрдое покрытие	открытая	без ограждения	1	0,75	металл	-	-	-	-	-	-	нет
674	Советский городской округ	п. Железнодорожный	Заводская	-	-	44.275605	43.727167	168	-	твёрдое покрытие	открытая	без ограждения	1	0,75	металл	-	-	-	-	-	-	нет
675	Советский городской округ	п. Железнодорожный	Заводская	-	-	44.275605	43.727167	169	-	твёрдое покрытие	открытая	без ограждения	1	0,75	металл	-	-	-	-	-	-	нет
676	Советский городской округ	п. Железнодорожный	Заводская	-	-	44.275605	43.727167	170	-	твёрдое покрытие	открытая	без ограждения	1	0,75	металл	-	-	-	-	-	-	нет
677	Советский городской округ	п. Железнодорожный	Заводская	-	-	44.275605	43.727167	171	-	твёрдое покрытие	открытая	без ограждения	1	0,75	металл	-	-	-	-	-	-	нет
678	Советский городской округ	п. Железнодорожный	Заводская	-	-	44.275605	43.727167	172	-	твёрдое покрытие	открытая	без ограждения	1	0,75	металл	-	-	-	-	-	-	нет
679	Советский городской округ	п. Железнодорожный	Заводская	-	-	44.275605	43.727167	173	-	твёрдое покрытие	открытая	без ограждения	1	0,75	металл	-	-	-	-	-	-	нет
680	Советский городской округ	п. Железнодорожный	Элеваторная	-	-	44.284646	43.734426	174	-	твёрдое покрытие	открытая	без ограждения	1	0,75	металл	-	-	-	-	-	-	нет
681	Советский городской округ	п. Железнодорожный	Элеваторная	-	-	44.284646	43.734426	175	-	твёрдое покрытие	открытая	без ограждения	1	0,75	металл	-	-	-	-	-	-	нет
682	Советский городской округ	п. Железнодорожный	Элеваторная	-	-	44.284646	43.734426	176	-	твёрдое покрытие	открытая	без ограждения	1	0,75	металл	-	-	-	-	-	-	нет

1	2	3	4	5	6	7	8	9	10	11	12	13	14	15	16	17	18	19	20	21	22	23
683	Советский городской округ	п. Железнодорожный	Элеваторная	-	-	44.284646	43.734426	177	-	твёрдое покрытие	открытая	без ограждения	1	0,75	металл	-	-	-	-	-	-	нет
684	Советский городской округ	п. Железнодорожный	Элеваторная	-	-	44.284646	43.734426	178	-	твёрдое покрытие	открытая	без ограждения	1	0,75	металл	-	-	-	-	-	-	нет
685	Советский городской округ	п. Железнодорожный	Элеваторная	-	-	44.284646	43.734426	179	-	твёрдое покрытие	открытая	без ограждения	1	0,75	металл	-	-	-	-	-	-	нет
686	Советский городской округ	г. Зеленокумск	пр. Алексеенко	1	1	44.396892	43.866649	180	-	твердое покрытие	открытая	без ограждения	1	0,75	металл	-	-	-	-	-	-	нет
687	Советский городской округ	г. Зеленокумск	пр. Алексеенко	1	2	44.396892	43.866649	181	-	твердое покрытие	открытая	без ограждения	1	0,75	металл	-	-	-	-	-	-	нет
688	Советский городской округ	г. Зеленокумск	Большевиков	24	-	44.410339	43.891748	182	-	твердое покрытие	открытая	без ограждения	1	0,75	металл	-	-	-	-	-	-	нет
689	Советский городской округ	г. Зеленокумск	пер. Владимирский	16	-	44.428263	43.901962	183	-	твёрдое покрытие	открытая	без ограждения	1	0,75	металл	-	-	-	-	-	-	нет
690	Советский городской округ	г. Зеленокумск	Гогиля	1-6	-	44.409225	43.88643	184	-	твёрдое покрытие	открытая	без ограждения	1	0,75	металл	-	-	-	-	-	-	нет
691	Советский городской округ	г. Зеленокумск	ул Гоголя	1-д	-	44.409225	43.88643	185	-	твёрдое покрытие	открытая	без ограждения	1	0,75	металл	-	-	-	-	-	-	нет
692	Советский городской округ	г. Зеленокумск	Дзержинского	6	-	44.401059	43.894218	186	-	твёрдое покрытие	открытая	без ограждения	1	0,75	металл	-	-	-	-	-	-	нет
693	Советский городской округ	г. Зеленокумск	Ессентукская	152	-	44.389717	43.859274	187	-	твёрдое покрытие	открытая	без ограждения	1	0,75	металл	-	-	-	-	-	-	нет
694	Советский городской округ	г. Зеленокумск	Заречная	43	-	44.395939	43.877743	188	-	твердое покрытие	открытая	без ограждения	1	0,75	металл	-	-	-	-	-	-	нет
695	Советский городской округ	г. Зеленокумск	Зеленская	105	-	44.410159	43.896464	189	-	твёрдое покрытие	открытая	без ограждения	1	0,75	металл	-	-	-	-	-	-	нет
696	Советский городской округ	г. Зеленокумск	З.Космодемьянской	4	-	44.403571	43.885415	190	-	твердое покрытие	открытая	без ограждения	1	0,75	металл	-	-	-	-	-	-	нет
697	Советский городской округ	г. Зеленокумск	Калинина	19	-	44.401304	43.890014	191	-	твёрдое покрытие	открытая	без ограждения	1	0,75	металл	-	-	-	-	-	-	нет
698	Советский городской округ	г. Зеленокумск	пер. Крупской 3 лин.	1	2	44.412515	43.877797	192	-	твердое покрытие	открытая	без ограждения	1	0,75	металл	-	-	-	-	-	-	нет
699	Советский городской округ	г. Зеленокумск	пер Крупской 3 лин	2	-	44.412515	43.877797	193	-	твёрдое покрытие	открытая	без ограждения	1	0,75	металл	-	-	-	-	-	-	да
700	Советский городской округ	г. Зеленокумск	пер Крупской 3 лин	4	-	44.412515	43.877797	193	-	твёрдое покрытие	открытая	без ограждения	1	0,75	металл	-	-	-	-	-	-	да
701	Советский городской округ	г. Зеленокумск	пер.Крупской 2 лин.	15	-	44.412515	43.877797	194	-	твёрдое покрытие	открытая	без ограждения	1	0,75	металл	-	-	-	-	-	-	да
702	Советский городской округ	г. Зеленокумск	пер.Крупской 2 лин	17	-	44.412515	43.877797	194	-	твёрдое покрытие	открытая	без ограждения	1	0,75	металл	-	-	-	-	-	-	да
703	Советский городской округ	г. Зеленокумск	пер.Крупской 2 лин.	11	-	44.412515	43.877797	195	-	твёрдое покрытие	открытая	без ограждения	1	0,75	металл	-	-	-	-	-	-	нет
704	Советский городской округ	г. Зеленокумск	пер.Крупской 2 лин	3	-	44.412515	43.877797	196	-	твёрдое покрытие	открытая	без ограждения	1	0,75	металл	-	-	-	-	-	-	нет
705	Советский городской округ	г. Зеленокумск	пер.Крупской 2 лин	2	-	44.412515	43.877797	197	-	твёрдое покрытие	открытая	без ограждения	1	0,75	металл	-	-	-	-	-	-	нет
706	Советский городской округ	г. Зеленокумск	пер Крупской 1 лин.	1	-	44.412515	43.877797	198	-	твердое покрытие	открытая	без ограждения	1	0,75	металл	-	-	-	-	-	-	нет
707	Советский городской округ	г. Зеленокумск	пер. Восточный	1	-	44.421896	43.905707	199	-	твердое покрытие	открытая	без ограждения	1	0,75	металл	-	-	-	-	-	-	нет
708	Советский городской округ	г. Зеленокумск	пер. Восточный	3	-	44.422063	43.905788	200	-	твердое покрытие	открытая	без ограждения	1	0,75	металл	-	-	-	-	-	-	нет
709	Советский городской округ	г. Зеленокумск	пер. Восточный	7А	-	44.422398	43.906022	201	-	твердое покрытие	открытая	без ограждения	1	0,75	металл	-	-	-	-	-	-	нет
710	Советский городской округ	г. Зеленокумск	пер. Восточный	12	-	44.421059	43.907226	202	-	твёрдое покрытие	открытая	без ограждения	1	0,75	металл	-	-	-	-	-	-	нет
711	Советский городской округ	г. Зеленокумск	пер. Крестьянский	40	-	44.415232	43.887337	203	-	твёрдое покрытие	открытая	без ограждения	1	0,75	металл	-	-	-	-	-	-	нет
712	Советский городской округ	г. Зеленокумск	Кашпарова	239	-	44.416243	43.906049	204	-	твёрдое покрытие	открытая	без ограждения	1	0,75	металл	-	-	-	-	-	-	нет
713	Советский городской округ	г. Зеленокумск	Крайнева	174	-	44.420647	43.876009	205	-	твёрдое покрытие	открытая	без ограждения	1	0,75	металл	-	-	-	-	-	-	нет
714	Советский городской округ	г. Зеленокумск	Крайнева	306	-	44.42964	43.884166	206	-	твёрдое покрытие	открытая	без ограждения	1	0,75	металл	-	-	-	-	-	-	нет
715	Советский городской округ	г. Зеленокумск	Кашпарова	2а	1	44.420332	43.884292	207	-	твёрдое покрытие	открытая	без ограждения	1	0,75	металл	-	-	-	-	-	-	нет
716	Советский городской округ	г. Зеленокумск	пер. Крестьянский	36А	-	44.414479	43.887067	208	-	твёрдое покрытие	открытая	без ограждения	1	0,75	металл	-	-	-	-	-	-	нет
717	Советский городской округ	г. Зеленокумск	пер. Крупской	1-б	-	44.387276	43.863666	209	-	твёрдое покрытие	открытая	без ограждения	1	0,75	металл	-	-	-	-	-	-	нет
718	Советский городской округ	г. Зеленокумск	пр Калинина	4-б	-	44.39219	43.883393	210	-	твёрдое покрытие	открытая	без ограждения	1	0,75	металл	-	-	-	-	-	-	нет
719	Советский городской округ	г. Зеленокумск	Ленинградская	84	2	44.406475	43.867924	211	-	твёрдое покрытие	открытая	без ограждения	1	0,75	металл	-	-	-	-	-	-	нет
720	Советский городской округ	г. Зеленокумск	Лермонтова	152	-	44.427323	43.875057	212	-	твёрдое покрытие	открытая	без ограждения	1	0,75	металл	-	-	-	-	-	-	нет
721	Советский городской округ	г. Зеленокумск	пер. Межевой	80	-	44.390207	43.887517	213	-	твёрдое покрытие	открытая	без ограждения	1	0,75	металл	-	-	-	-	-	-	нет
722	Советский городской округ	г. Зеленокумск	пер. Межевой	7	-	44.392068	43.8866	214	-	твёрдое покрытие	открытая	без ограждения	1	0,75	металл	-	-	-	-	-	-	нет

1	2	3	4	5	6	7	8	9	10	11	12	13	14	15	16	17	18	19	20	21	22	23
723	Советский городской округ	г. Зеленокумск	пер. Межевой	68	-	44.390116	43.887223	215	-	твёрдое покрытие	открытая	без ограждения	1	0,75	металл	-	-	-	-	-	-	нет
724	Советский городской округ	г. Зеленокумск	пер. Межевой	72	-	44.390683	43.886744	216	-	твёрдое покрытие	открытая	без ограждения	1	0,75	металл	-	-	-	-	-	-	нет
725	Советский городской округ	г. Зеленокумск	пер. Межевой	76	-	44.390445	43.887146	217	-	твёрдое покрытие	открытая	без ограждения	1	0,75	металл	-	-	-	-	-	-	нет
726	Советский городской округ	г. Зеленокумск	Мира	79	-	44.409045	43.887355	218	-	твёрдое покрытие	открытая	без ограждения	1	0,75	металл	-	-	-	-	-	-	нет
727	Советский городской округ	г. Зеленокумск	Молодежная	37	-	44.391991	43.880186	219	-	твёрдое покрытие	открытая	без ограждения	1	0,75	металл	-	-	-	-	-	-	нет
728	Советский городской округ	г. Зеленокумск	Новая	66	-	44.409122	43.885244	220	-	твёрдое покрытие	открытая	без ограждения	1	0,75	металл	-	-	-	-	-	-	нет
729	Советский городской округ	г. Зеленокумск	Новая	5	-	44.414711	43.883447	221	-	твёрдое покрытие	открытая	без ограждения	1	0,75	металл	-	-	-	-	-	-	нет
730	Советский городской округ	г. Зеленокумск	Новая	14	-	44.412142	43.883961	222	-	твёрдое покрытие	открытая	без ограждения	1	0,75	металл	-	-	-	-	-	-	нет
731	Советский городской округ	г. Зеленокумск	Островского	9	-	44.415876	43.909022	223	-	твёрдое покрытие	открытая	без ограждения	1	0,75	металл	-	-	-	-	-	-	нет
732	Советский городской округ	г. Зеленокумск	Островского	22	-	44.415091	43.910603	224	-	твёрдое покрытие	открытая	без ограждения	1	0,75	металл	-	-	-	-	-	-	нет
733	Советский городской округ	г. Зеленокумск	Октябрьская	1	-	44.403397	43.870637	225	-	твёрдое покрытие	открытая	без ограждения	1	0,75	металл	-	-	-	-	-	-	нет
734	Советский городской округ	г. Зеленокумск	пр.3-ий пр. Садовый	21	-	44.393958	43.854521	226	-	твёрдое покрытие	открытая	без ограждения	1	0,75	металл	-	-	-	-	-	-	нет
735	Советский городской округ	г. Зеленокумск	пр.3-ий пр. Садовый	37	-	44.396177	43.850920	227	-	твёрдое покрытие	открытая	без ограждения	1	0,75	металл	-	-	-	-	-	-	нет
736	Советский городской округ	г. Зеленокумск	пр.7-ий пр. Садовый	9	-	44.390773	43.854681	228	-	твёрдое покрытие	открытая	без ограждения	1	0,75	металл	-	-	-	-	-	-	нет
737	Советский городской округ	г. Зеленокумск	пр.7-ий пр. Садовый	13	-	44.390912	43.856423	229	-	твёрдое покрытие	открытая	без ограждения	1	0,75	металл	-	-	-	-	-	-	нет
738	Советский городской округ	г. Зеленокумск	Свечкарева	1А	2	44.425186	43.881327	230	-	твёрдое покрытие	открытая	без ограждения	1	0,75	металл	-	-	-	-	-	-	нет
739	Советский городской округ	г. Зеленокумск	Пер. Южный	24	-	44.395665	43.888519	231	-	твёрдое покрытие	открытая	без ограждения	1	0,75	металл	-	-	-	-	-	-	нет
740	Советский городской округ	г. Зеленокумск	Молодежная	37	-	44.391269	43.879945	235	-	твёрдое покрытие	открытая	без ограждения	1	0,75	металл	-	-	-	-	-	-	нет
741	Советский городской округ	г. Зеленокумск	Молодежная	71	-	44.390825	43.879828	236	-	твёрдое покрытие	открытая	без ограждения	1	0,75	металл	-	-	-	-	-	-	нет
742	Советский городской округ	г. Зеленокумск	Гагарина	1А	-	44.409225	43.886613	237	-	твёрдое покрытие	открытая	без ограждения	1	0,75	металл	-	-	-	-	-	-	нет
743	Советский городской округ	с. Горькая Балка	Буденного	напротив дома №8	-	44.270312	43.978316	-	-	без покрытия	открытая	без ограждения	1	0,75	металл	-	-	-	-	-	-	нет
744	Советский городской округ	с. Горькая Балка	Гагарина	напротив дома №13	-	44.269671	43.976764	-	-	без покрытия	открытая	без ограждения	1	0,75	металл	-	-	-	-	-	-	нет
745	Советский городской округ	с. Горькая Балка	Гоголя	напротив дома №2	-	44.271260	43.977596	-	-	без покрытия	открытая	без ограждения	1	0,75	металл	-	-	-	-	-	-	нет
746	Советский городской округ	с. Горькая Балка	Гоголя	напротив дома №1	-	44.271883	43.975543	-	-	без покрытия	открытая	без ограждения	1	0,75	металл	-	-	-	-	-	-	нет
747	Советский городской округ	с. Горькая Балка	Горького	напротив дома №2	-	44.270338	43.975198	-	-	без покрытия	открытая	без ограждения	1	0,75	металл	-	-	-	-	-	-	нет
748	Советский городской округ	с. Горькая Балка	Достоевского	напротив дома №12	-	44.272043	43.976066	-	-	без покрытия	открытая	без ограждения	1	0,75	металл	-	-	-	-	-	-	нет
749	Советский городской округ	с. Горькая Балка	Достоевского	напротив дома №9	-	44.27215	43.97491	-	-	без покрытия	открытая	без ограждения	1	0,75	металл	-	-	-	-	-	-	нет
750	Советский городской округ	с. Горькая Балка	Достоевского	напротив дома №14	-	44.272392	43.9767	-	-	без покрытия	открытая	без ограждения	1	0,75	металл	-	-	-	-	-	-	нет
751	Советский городской округ	с. Горькая Балка	Зеленая	напротив дома №1	-	44.267389	44.267389	-	-	без покрытия	открытая	без ограждения	1	0,75	металл	-	-	-	-	-	-	нет
752	Советский городской округ	с. Горькая Балка	Зеленая	напротив дома №15	-	44.267512	43.974133	-	-	без покрытия	открытая	без ограждения	1	0,75	металл	-	-	-	-	-	-	нет
753	Советский городской округ	с. Горькая Балка	Зеленая	напротив дома №26	-	44.267741	43.973704	-	-	без покрытия	открытая	без ограждения	1	0,75	металл	-	-	-	-	-	-	нет
754	Советский городской округ	с. Горькая Балка	Комарова	напротив дома №12	-	44.278204	43.986742	-	-	без покрытия	открытая	без ограждения	1	0,75	металл	-	-	-	-	-	-	нет
755	Советский городской округ	с. Горькая Балка	Комарова	напротив дома №26	-	44.277857	43.987536	-	-	без покрытия	открытая	без ограждения	1	0,75	металл	-	-	-	-	-	-	нет
756	Советский городской округ	с. Горькая Балка	Комарова	напротив дома №38	-	44.278378	43.986633	-	-	без покрытия	открытая	без ограждения	1	0,75	металл	-	-	-	-	-	-	нет
757	Советский городской округ	с. Горькая Балка	Кочубея	напротив дома №1	-	44.269255	43.977379	-	-	без покрытия	открытая	без ограждения	1	0,75	металл	-	-	-	-	-	-	нет
758	Советский городской округ	с. Горькая Балка	Кочубея	напротив дома №11	-	44.269571	43.977736	-	-	без покрытия	открытая	без ограждения	1	0,75	металл	-	-	-	-	-	-	нет
759	Советский городской округ	с. Горькая Балка	Кубанская	напротив дома №9	-	44.259228	43.969039	-	-	без покрытия	открытая	без ограждения	1	0,75	металл	-	-	-	-	-	-	нет
760	Советский городской округ	с. Горькая Балка	Кубанская	напротив дома №17	-	44.259113	43.968822	-	-	без покрытия	открытая	без ограждения	1	0,75	металл	-	-	-	-	-	-	нет
761	Советский городской округ	с. Горькая Балка	Кубанская	напротив дома №39	-	44.258761	43.968975	-	-	без покрытия	открытая	без ограждения	1	0,75	металл	-	-	-	-	-	-	нет
762	Советский городской округ	с. Горькая Балка	Кубанская	напротив дома №51	-	43.973915	44.260527	-	-	без покрытия	открытая	без ограждения	1	0,75	металл	-	-	-	-	-	-	нет

1	2	3	4	5	6	7	8	9	10	11	12	13	14	15	16	17	18	19	20	21	22	23
763	Советский городской округ	с. Горькая Балка	Ленина	напротив дома №6	-	44.270312	43.978516	-	-	без покрытия	открытая	без ограждения	1	0,75	металл	-	-	-	-	-	-	нет
764	Советский городской округ	с. Горькая Балка	Ленина	напротив дома №13	-	44.272598	43.977885	-	-	без покрытия	открытая	без ограждения	1	0,75	металл	-	-	-	-	-	-	нет
765	Советский городской округ	с. Горькая Балка	Ленина	напротив дома №18	-	43.977392	44.272937	-	-	без покрытия	открытая	без ограждения	1	0,75	металл	-	-	-	-	-	-	нет
766	Советский городской округ	с. Горькая Балка	Ленина	напротив дома №54	-	44.274036	43.975291	-	-	без покрытия	открытая	без ограждения	1	0,75	металл	-	-	-	-	-	-	нет
767	Советский городской округ	с. Горькая Балка	Ломоносова	напротив дома №5	-	44.273985	43.975461	-	-	без покрытия	открытая	без ограждения	1	0,75	металл	-	-	-	-	-	-	нет
768	Советский городской округ	с. Горькая Балка	Маяковского	напротив дома №4	-	44.269755	43.976206	-	-	без покрытия	открытая	без ограждения	1	0,75	металл	-	-	-	-	-	-	нет
769	Советский городской округ	с. Горькая Балка	Мира	напротив дома №21	-	44.269801	43.984197	-	-	без покрытия	открытая	без ограждения	1	0,75	металл	-	-	-	-	-	-	нет
770	Советский городской округ	с. Горькая Балка	Молодежная	напротив дома №8	-	44.276655	43.981227	-	-	без покрытия	открытая	без ограждения	1	0,75	металл	-	-	-	-	-	-	нет
771	Советский городской округ	с. Горькая Балка	Молодежная	напротив дома №12	-	44.276482	43.980968	-	-	без покрытия	открытая	без ограждения	1	0,75	металл	-	-	-	-	-	-	нет
772	Советский городской округ	с. Горькая Балка	Некрасова	напротив дома №13	-	44.273397	43.981105	-	-	без покрытия	открытая	без ограждения	1	0,75	металл	-	-	-	-	-	-	нет
773	Советский городской округ	с. Горькая Балка	Некрасова	напротив дома №31	-	44.274271	43.979315	-	-	без покрытия	открытая	без ограждения	1	0,75	металл	-	-	-	-	-	-	нет
774	Советский городской округ	с. Горькая Балка	Нова	напротив дома №9	-	44.270312	43.978516	-	-	без покрытия	открытая	без ограждения	1	0,75	металл	-	-	-	-	-	-	нет
775	Советский городской округ	с. Горькая Балка	Нова	напротив дома №21	-	44.272376	43.974989	-	-	без покрытия	открытая	без ограждения	1	0,75	металл	-	-	-	-	-	-	нет
776	Советский городской округ	с. Горькая Балка	Октябрьская	напротив дома №6	-	44.270312	43.978516	-	-	без покрытия	открытая	без ограждения	1	0,75	металл	-	-	-	-	-	-	нет
777	Советский городской округ	с. Горькая Балка	Октябрьская	напротив дома №14	-	44.273404	43.981732	-	-	без покрытия	открытая	без ограждения	1	0,75	металл	-	-	-	-	-	-	нет
778	Советский городской округ	с. Горькая Балка	Первомайская	напротив дома №12	-	44.263288	43.979475	-	-	без покрытия	открытая	без ограждения	1	0,75	металл	-	-	-	-	-	-	нет
779	Советский городской округ	с. Горькая Балка	Победы	напротив дома №15	-	44.275308	43.985397	-	-	без покрытия	открытая	без ограждения	1	0,75	металл	-	-	-	-	-	-	нет
780	Советский городской округ	с. Горькая Балка	Подгорная	напротив дома №47	-	44.266820	43.979551	-	-	без покрытия	открытая	без ограждения	1	0,75	металл	-	-	-	-	-	-	нет
781	Советский городской округ	с. Горькая Балка	Пушкина	напротив дома №1	-	44.273063	43.979712	-	-	без покрытия	открытая	без ограждения	1	0,75	металл	-	-	-	-	-	-	нет
782	Советский городской округ	с. Горькая Балка	Пушкина	напротив дома №31	-	44.273339	43.97922	-	-	без покрытия	открытая	без ограждения	1	0,75	металл	-	-	-	-	-	-	нет
783	Советский городской округ	с. Горькая Балка	Степная	напротив дома №13	-	44.270441	43.991946	-	-	без покрытия	открытая	без ограждения	1	0,75	металл	-	-	-	-	-	-	нет
784	Советский городской округ	с. Горькая Балка	Толстого	напротив дома №9	-	44.27144	43.97643	-	-	без покрытия	открытая	без ограждения	1	0,75	металл	-	-	-	-	-	-	нет
785	Советский городской округ	с. Горькая Балка	Тургенева	напротив дома №12	-	44.272251	43.982425	-	-	без покрытия	открытая	без ограждения	1	0,75	металл	-	-	-	-	-	-	нет
786	Советский городской округ	с. Горькая Балка	ул. Филимонова	напротив дома №12	-	44.265168	43.979033	-	-	без покрытия	открытая	без ограждения	1	0,75	металл	-	-	-	-	-	-	нет
787	Советский городской округ	с. Горькая Балка	Филимонова	напротив дома №30	-	44.263704	43.979498	-	-	без покрытия	открытая	без ограждения	1	0,75	металл	-	-	-	-	-	-	нет
788	Советский городской округ	с. Горькая Балка	Филимонова	напротив дома №41	-	44.262871	43.973068	-	-	без покрытия	открытая	без ограждения	1	0,75	металл	-	-	-	-	-	-	нет
789	Советский городской округ	с. Горькая Балка	Филимонова	напротив дома №42	-	44.264027	43.975986	-	-	без покрытия	открытая	без ограждения	1	0,75	металл	-	-	-	-	-	-	нет
790	Советский городской округ	с. Горькая Балка	Филимонова	напротив дома №48	-	44.259262	43.966545	-	-	без покрытия	открытая	без ограждения	1	0,75	металл	-	-	-	-	-	-	нет
791	Советский городской округ	с. Горькая Балка	Филимонова	напротив дома №58	-	44.262516	43.972939	-	-	без покрытия	открытая	без ограждения	1	0,75	металл	-	-	-	-	-	-	нет
792	Советский городской округ	с. Горькая Балка	Филимонова	напротив дома №85	-	44.258244	43.965257	-	-	без покрытия	открытая	без ограждения	1	0,75	металл	-	-	-	-	-	-	нет
793	Советский городской округ	с. Горькая Балка	Филимонова	напротив дома №94	-	44.260881	43.970064	-	-	без покрытия	открытая	без ограждения	1	0,75	металл	-	-	-	-	-	-	нет
794	Советский городской округ	с. Горькая Балка	Филимонова	напротив дома №102	-	44.257597	43.964399	-	-	без покрытия	открытая	без ограждения	1	0,75	металл	-	-	-	-	-	-	нет
795	Советский городской округ	с. Горькая Балка	Филимонова	напротив дома №113	-	44.258722	43.966339	-	-	без покрытия	открытая	без ограждения	1	0,75	металл	-	-	-	-	-	-	нет
796	Советский городской округ	с. Горькая Балка	Филимонова	напротив дома №151	-	44.255469	43.962039	-	-	без покрытия	открытая	без ограждения	1	0,75	металл	-	-	-	-	-	-	нет
797	Советский городской округ	с. Горькая Балка	Фурманова	напротив дома №10	-	44.269637	43.98514	-	-	без покрытия	открытая	без ограждения	1	0,75	металл	-	-	-	-	-	-	нет
798	Советский городской округ	с. Горькая Балка	Фурманова	напротив дома №28	-	43.986454	44.270526	-	-	без покрытия	открытая	без ограждения	1	0,75	металл	-	-	-	-	-	-	нет
799	Советский городской округ	с. Горькая Балка	Чехова	на перекрестке	-	44.275761	43.981571	-	-	без покрытия	открытая	без ограждения	1	0,75	металл	-	-	-	-	-	-	нет
800	Советский городской округ	с. Горькая Балка	ул.Чкалова	напротив дома №2	-	44.275340	43.979917	-	-	без покрытия	открытая	без ограждения	1	0,75	Металл	-	-	-	-	-	-	нет

1	2	3	4	5	6	7	8	9	10	11	12	13	14	15	16	17	18	19	20	21	22	23
801	Советский городской округ	с. Горькая Балка	Чкалова	напротив дома №49	-	44.275381	43.979849	-	-	без покрытия	открытая	без ограждения	1	0,75	металл	-	-	-	-	-	-	нет
802	Советский городской округ	с. Горькая Балка	Шабалкова к пер. Северный	напротив дома №2	-	44.278249	43.981678	-	-	без покрытия	открытая	без ограждения	1	0,75	металл	-	-	-	-	-	-	нет
803	Советский городской округ	с. Горькая Балка	Шабалкова и пер. Северный	напротив дома №13	-	43.981303	44.278395	-	-	без покрытия	открытая	без ограждения	1	0,75	металл	-	-	-	-	-	-	нет
804	Советский городской округ	с. Горькая Балка	Шабалкова и пер. Северный	напротив дома №22	-	44.279329	43.977716	-	-	без покрытия	открытая	без ограждения	1	0,75	металл	-	-	-	-	-	-	нет
805	Советский городской округ	с. Горькая Балка	Школьная	напротив дома №1	-	44.276023	43.981092	-	-	без покрытия	открытая	без ограждения	1	0,75	металл	-	-	-	-	-	-	нет
806	Советский городской округ	с. Горькая Балка	Школьная	напротив дома №21	-	44.270312	43.978516	-	-	без покрытия	открытая	без ограждения	1	0,75	металл	-	-	-	-	-	-	нет
807	Советский городской округ	с. Горькая Балка	Школьная	напротив дома №24	-	44.273658	43.981902	-	-	без покрытия	открытая	без ограждения	1	0,75	металл	-	-	-	-	-	-	нет
808	Советский городской округ	с. Горькая Балка	Школьная	напротив дома №35а	-	44.275396	43.982274	-	-	без покрытия	открытая	без ограждения	1	0,75	металл	-	-	-	-	-	-	нет
809	Советский городской округ	с. Горькая Балка	Школьная	напротив дома №51	-	44.27481	43.983583	-	-	без покрытия	открытая	без ограждения	1	0,75	металл	-	-	-	-	-	-	нет
810	Советский городской округ	с. Горькая Балка	Школьная	напротив дома №75	-	44.27461	43.989305	-	-	без покрытия	открытая	без ограждения	1	0,75	металл	-	-	-	-	-	-	нет
811	Советский городской округ	с. Горькая Балка	Шоссейная	напротив дома №5	-	44.271271	43.971922	-	-	без покрытия	открытая	без ограждения	1	0,75	металл	-	-	-	-	-	-	нет
812	Советский городской округ	с. Горькая Балка	Шоссейная	напротив дома №27	-	44.270678	43.973016	-	-	без покрытия	открытая	без ограждения	1	0,75	металл	-	-	-	-	-	-	нет
813	Советский городской округ	с. Горькая Балка	Шоссейная	напротив дома №42	-	44.270249	43.974095	-	-	без покрытия	открытая	без ограждения	1	0,75	металл	-	-	-	-	-	-	нет
814	Советский городской округ	с. Горькая Балка	Шоссейная	напротив дома №53	-	44.269725	43.975036	-	-	без покрытия	открытая	без ограждения	1	0,75	металл	-	-	-	-	-	-	нет
815	Советский городской округ	с. Горькая Балка	Юбилейная	напротив дома №20	-	44.277664	43.982824	-	-	без покрытия	открытая	без ограждения	1	0,75	металл	-	-	-	-	-	-	нет
816	Советский городской округ	с. Горькая Балка	Юбилейная	напротив дома №28	-	44.277508	43.983572	-	-	без покрытия	открытая	без ограждения	1	0,75	металл	-	-	-	-	-	-	нет
817	Советский городской округ	с. Горькая Балка	8 Марта	напротив дома №11	-	44.280899	43.981043	-	-	без покрытия	открытая	без ограждения	1	0,75	металл	-	-	-	-	-	-	нет
818	Советский городской округ	с. Горькая Балка	мира и Тургенева	перекресток	-	44.271796	43.989008	-	-	без покрытия	открытая	без ограждения	1	0,75	металл	-	-	-	-	-	-	нет
819	Советский городской округ	г. Зеленокумск	-	-	-	44.403288	43.884148	-	-	-	-	-	-	-	-	-	-	-	-	-	-	-
820	Советский городской округ	г. Зеленокумск	Первомайская	102	-	44.405702	43.858582	-	-	-	-	-	-	-	-	-	-	-	-	-	-	-
821	Советский городской округ	г. Зеленокумск	Заводская	47	-	44.407609	43.895089	-	-	-	-	-	-	-	-	-	-	-	-	-	-	-
822	Советский городской округ	г. Зеленокумск	-	-	-	44.403288	43.884148	-	-	-	-	-	-	-	-	-	-	-	-	-	-	-
823	Советский городской округ	г. Зеленокумск	Пятилетка	219	кв. 1	44.426956	43.899527	-	-	-	-	-	-	-	-	-	-	-	-	-	-	-
824	Советский городской округ	г. Зеленокумск	Фрунзе	12	-	44.409985	43.859606	-	-	-	-	-	-	-	-	-	-	-	-	-	-	-
825	Советский городской округ	г. Зеленокумск	-	-	-	44.403288	43.884148	-	-	-	-	-	-	-	-	-	-	-	-	-	-	-
826	Советский городской округ	г. Зеленокумск	-	-	-	44.403288	43.884148	-	-	-	-	-	-	-	-	-	-	-	-	-	-	-
827	Советский городской округ	г. Зеленокумск	Молодежная	75	-	44.390149	43.877779	-	-	-	-	-	-	-	-	-	-	-	-	-	-	-
828	Советский городской округ	г. Зеленокумск	Молодежная	75	-	44.390149	43.877779	-	-	-	-	-	-	-	-	-	-	-	-	-	-	-
829	Советский городской округ	г. Зеленокумск	-	-	-	44.403288	43.884148	-	-	-	-	-	-	-	-	-	-	-	-	-	-	-
830	Советский городской округ	г. Зеленокумск	Свечкарева	134	-	44.429447	43.888675	-	-	-	-	-	-	-	-	-	-	-	-	-	-	-
831	Советский городской округ	г. Зеленокумск	пер. Луначарского	9	-	44.409766	43.873359	-	-	-	-	-	-	-	-	-	-	-	-	-	-	-
832	Советский городской округ	г. Зеленокумск	Мира	35	-	44.406527	43.885459	-	-	-	-	-	-	-	-	-	-	-	-	-	-	-
833	Советский городской округ	г. Зеленокумск	пер. Свечкарева	26	-	44.428926	43.888582	-	-	-	-	-	-	-	-	-	-	-	-	-	-	-
834	Советский городской округ	г. Зеленокумск	Крайняя	9	-	44.404344	43.865095	-	-	-	-	-	-	-	-	-	-	-	-	-	-	-
835	Советский городской округ	г. Зеленокумск	Маяковского	10	-	44.402586	43.867984	-	-	-	-	-	-	-	-	-	-	-	-	-	-	-
836	Советский городской округ	г. Зеленокумск	-	-	-	44.403288	43.884148	-	-	-	-	-	-	-	-	-	-	-	-	-	-	-
837	Советский городской округ	г. Зеленокумск	Пушкина	26	-	44.406501	43.890571	-	-	-	-	-	-	-	-	-	-	-	-	-	-	-
838	Советский городской округ	г. Зеленокумск	пер. Южный	59	-	44.394863	43.886938	-	-	-	-	-	-	-	-	-	-	-	-	-	-	-
839	Советский городской округ	г. Зеленокумск	-	-	-	44.403288	43.884148	-	-	-	-	-	-	-	-	-	-	-	-	-	-	-
840	Советский городской округ	г. Зеленокумск	пер. Крупской, 3 линия	34	-	44.413098	43.879522	-	-	-	-	-	-	-	-	-	-	-	-	-	-	-
841	Советский городской округ	г. Зеленокумск	Угловая	17	-	44.400531	43.890571	-	-	-	-	-	-	-	-	-	-	-	-	-	-	-
842	Советский городской округ	г. Зеленокумск	Восточная	107	-	44.415992	43.901602	-	-	-	-	-	-	-	-	-	-	-	-	-	-	-
843	Советский городской округ	г. Зеленокумск	Горького	166	кв. 45	44.404949	43.874132	-	-	-	-	-	-	-	-	-	-	-	-	-	-	-
844	Советский городской округ	г. Зеленокумск	Крайняя	380	-	44.413161	43.886942	-	-	-	-	-	-	-	-	-	-	-	-	-	-	-
845	Советский городской округ	х. Федоровский	-	27	-	44.367123	43.704357	-	-	-	-	-	-	-	-	-	-	-	-	-	-	-
846	Советский городской округ	г. Зеленокумск	50 лет Октября	36	кв. 1	44.410841	43.857387	-	-	-	-	-	-	-	-	-	-	-	-	-	-	-
847	Советский городской округ	г. Зеленокумск	Гагарина	80	А	44.435008	43.896572	-	-	-	-	-	-	-	-	-	-	-	-	-	-	-
848	Советский городской округ	г. Зеленокумск	-	-	-	44.403288	43.884148	-	-	-	-	-	-	-	-	-	-	-	-	-	-	-
849	Советский городской округ	г. Зеленокумск	-	-	-	44.403288	43.884148	-	-	-	-	-	-	-	-	-	-	-	-	-	-	-
850	Советский городской округ	г. Зеленокумск	-	-	-	44.403288	43.884148	-	-	-	-	-	-	-	-	-	-	-	-	-	-	-
851	Советский городской округ	г. Зеленокумск	пр. Калинина	28	-	44.389696	43.881033	-	-	-	-	-	-	-	-	-	-	-	-	-	-	-
852	Советский городской округ	г. Зеленокумск	Р.Люксембург	112А	-	44.404743	43.867763	-	-	-	-	-	-	-	-	-	-	-	-	-	-	-
853	Советский городской округ	г. Зеленокумск	Победы	71	-	44.395643	43.872812	-	-	-	-	-	-	-	-	-	-	-	-	-	-	-
854	Советский городской округ	г. Зеленокумск	-	-	-	44.403288	43.884148	-	-	-	-	-	-	-	-	-	-	-	-	-	-	-
855	Советский городской округ	г. Зеленокумск	Р.Люксембург	112А	-	44.404743	43.867763	-	-	-	-	-	-	-	-	-	-	-	-	-	-	-
856	Советский городской округ	г. Зеленокумск	Кочубея	66	кв. 102	44.414595	43.866685	-	-	-	-	-	-	-	-	-	-	-	-	-	-	-
857	Советский городской округ	г. Зеленокумск	-	-	-	44.403288	43.884148	-	-	-	-	-	-	-	-	-	-	-	-	-	-	-
858	Советский городской округ	г. Зеленокумск	-	-	-	44.403288	43.884148	-	-	-	-	-	-	-	-	-	-	-	-	-	-	-
859	Советский городской округ	г. Зеленокумск	Пятачева	334	А	44.429827	43.902743	-	-	-	-	-	-	-	-	-	-	-	-	-	-	-

1	2	3	4	5	6	7	8	9	10	11	12	13	14	15	16	17	18	19	20	21	22	23
860	Советский городской округ	г. Зеленокумск	Советская	65	-	44.408375	43.86849	-	-	-	-	-	-	-	-	-	-	-	-	-	-	-
861	Советский городской округ	г. Зеленокумск	-	-	-	44.403288	43.884148	-	-	-	-	-	-	-	-	-	-	-	-	-	-	-
862	Советский городской округ	г. Зеленокумск	-	-	-	44.403288	43.884148	-	-	-	-	-	-	-	-	-	-	-	-	-	-	-
863	Советский городской округ	г. Зеленокумск	Ленинградская	44	-	44.404189	43.87494	-	-	-	-	-	-	-	-	-	-	-	-	-	-	-
864	Советский городской округ	г. Зеленокумск	Горького	151	кв. 70	44.405574	43.873332	-	-	-	-	-	-	-	-	-	-	-	-	-	-	-
865	Советский городской округ	г. Зеленокумск	З.Космодемьянской	15	кв. 37	44.403487	43.890427	-	-	-	-	-	-	-	-	-	-	-	-	-	-	-
866	Советский городской округ	г. Зеленокумск	Почтовая	109	-	44.412103	43.899464	-	-	-	-	-	-	-	-	-	-	-	-	-	-	-
867	Советский городской округ	г. Зеленокумск	Почтовая	109	-	44.412103	43.899464	-	-	-	-	-	-	-	-	-	-	-	-	-	-	-
868	Советский городской округ	г. Зеленокумск	Элеваторная	49	-	44.420699	43.868158	-	-	-	-	-	-	-	-	-	-	-	-	-	-	-
869	Советский городской округ	г. Зеленокумск	Элеваторная	49	-	44.420699	43.868158	-	-	-	-	-	-	-	-	-	-	-	-	-	-	-
870	Советский городской округ	г. Зеленокумск	-	-	-	44.403288	43.884148	-	-	-	-	-	-	-	-	-	-	-	-	-	-	-
871	Советский городской округ	м. Рог	-	86	-	44.465419	43.974671	-	-	-	-	-	-	-	-	-	-	-	-	-	-	-
872	Советский городской округ	г. Зеленокумск	Аршинцева	52	-	44.381098	43.874518	-	-	-	-	-	-	-	-	-	-	-	-	-	-	-
873	Советский городской округ	г. Зеленокумск	Ленина	272	-	44.386297	43.870547	-	-	-	-	-	-	-	-	-	-	-	-	-	-	-
874	Советский городской округ	г. Зеленокумск	Елизаветская	30	-	44.396409	43.868661	-	-	-	-	-	-	-	-	-	-	-	-	-	-	-
875	Советский городской округ	г. Зеленокумск	-	-	-	44.403288	43.884148	-	-	-	-	-	-	-	-	-	-	-	-	-	-	-
876	Советский городской округ	г. Зеленокумск	Крайнова	125	-	44.413758	43.879934	-	-	-	-	-	-	-	-	-	-	-	-	-	-	-
877	Советский городской округ	г. Зеленокумск	Дзержинского	136	-	44.392435	43.887076	-	-	-	-	-	-	-	-	-	-	-	-	-	-	-
878	Советский городской округ	г. Зеленокумск	-	-	-	44.403288	43.884148	-	-	-	-	-	-	-	-	-	-	-	-	-	-	-
879	Советский городской округ	г. Зеленокумск	-	-	-	44.403288	43.884148	-	-	-	-	-	-	-	-	-	-	-	-	-	-	-
880	Советский городской округ	г. Зеленокумск	Крайнова	160	-	44.419820	43.875416	-	-	-	-	-	-	-	-	-	-	-	-	-	-	-
881	Советский городской округ	г. Зеленокумск	-	-	-	44.403288	43.884148	-	-	-	-	-	-	-	-	-	-	-	-	-	-	-
882	Советский городской округ	г. Зеленокумск	-	-	-	44.403288	43.884148	-	-	-	-	-	-	-	-	-	-	-	-	-	-	-
883	Советский городской округ	г. Зеленокумск	-	-	-	44.403288	43.884148	-	-	-	-	-	-	-	-	-	-	-	-	-	-	-
884	Советский городской округ	г. Зеленокумск	Есенинская	106	кв. 2	44.393833	43.861925	-	-	-	-	-	-	-	-	-	-	-	-	-	-	-
885	Советский городской округ	г. Зеленокумск	60 лет Октября	89	-	44.411538	43.897820	-	-	-	-	-	-	-	-	-	-	-	-	-	-	-
886	Советский городской округ	г. Зеленокумск	Мира	128	кв. 11	44.411634	43.89208	-	-	-	-	-	-	-	-	-	-	-	-	-	-	-
887	Советский городской округ	г. Зеленокумск	Мельничная	8	-	44.395932	43.896626	-	-	-	-	-	-	-	-	-	-	-	-	-	-	-
888	Советский городской округ	г. Зеленокумск	Советская	241	кв. 8	44.419057	43.869703	-	-	-	-	-	-	-	-	-	-	-	-	-	-	-
889	Советский городской округ	г. Зеленокумск	Кишларова	132	-	44.41728	43.901108	-	-	-	-	-	-	-	-	-	-	-	-	-	-	-
890	Советский городской округ	г. Зеленокумск	Кишларова	132	-	44.41728	43.901108	-	-	-	-	-	-	-	-	-	-	-	-	-	-	-
891	Советский городской округ	г. Зеленокумск	Некрасова	33	кв. 2	44.421349	43.909543	-	-	-	-	-	-	-	-	-	-	-	-	-	-	-
892	Советский городской округ	г. Зеленокумск	50 лет Октября	17	кв. 2	44.405876	43.851386	-	-	-	-	-	-	-	-	-	-	-	-	-	-	-
893	Советский городской округ	г. Зеленокумск	50 лет Октября	74	кв. 45	44.427464	43.87353	-	-	-	-	-	-	-	-	-	-	-	-	-	-	-
894	Советский городской округ	г. Зеленокумск	-	-	-	44.403288	43.884148	-	-	-	-	-	-	-	-	-	-	-	-	-	-	-
895	Советский городской округ	г. Зеленокумск	Кирова	251	-	44.424065	43.874761	-	-	-	-	-	-	-	-	-	-	-	-	-	-	-
896	Советский городской округ	г. Зеленокумск	Первомайская	85	-	44.403713	43.862229	-	-	-	-	-	-	-	-	-	-	-	-	-	-	-
897	Советский городской округ	г. Зеленокумск	-	-	-	44.403288	43.884148	-	-	-	-	-	-	-	-	-	-	-	-	-	-	-
898	Советский городской округ	г. Зеленокумск	Почтовая	36	-	44.412522	43.892574	-	-	-	-	-	-	-	-	-	-	-	-	-	-	-
899	Советский городской округ	г. Зеленокумск	Крестьянская	81	-	44.415438	43.887021	-	-	-	-	-	-	-	-	-	-	-	-	-	-	-
900	Советский городской округ	г. Зеленокумск	Октябрьская	7	-	44.404756	43.871311	-	-	-	-	-	-	-	-	-	-	-	-	-	-	-
901	Советский городской округ	г. Зеленокумск	-	-	-	44.403288	43.884148	-	-	-	-	-	-	-	-	-	-	-	-	-	-	-
902	Советский городской округ	г. Зеленокумск	Ленинградская	29	-	44.403371	43.874455	-	-	-	-	-	-	-	-	-	-	-	-	-	-	-
903	Советский городской округ	г. Зеленокумск	-	-	-	44.403288	43.884148	-	-	-	-	-	-	-	-	-	-	-	-	-	-	-
904	Советский городской округ	г. Зеленокумск	-	-	-	44.403288	43.884148	-	-	-	-	-	-	-	-	-	-	-	-	-	-	-
905	Советский городской округ	г. Зеленокумск	Энгельса	136	кв. 2	44.426525	43.897939	-	-	-	-	-	-	-	-	-	-	-	-	-	-	-
906	Советский городской округ	г. Зеленокумск	-	-	-	44.403288	43.884148	-	-	-	-	-	-	-	-	-	-	-	-	-	-	-
907	Советский городской округ	г. Зеленокумск	Некрасова	31	кв. 1	44.420937	43.909678	-	-	-	-	-	-	-	-	-	-	-	-	-	-	-
908	Советский городской округ	г. Зеленокумск	ДНТ "Терновое" ул. Васильковая	4	-	44.395163	43.874455	-	-	-	-	-	-	-	-	-	-	-	-	-	-	-
909	Советский городской округ	г. Зеленокумск	п.п. Лиман	80	-	44.400231	43.878408	-	-	-	-	-	-	-	-	-	-	-	-	-	-	-
910	Советский городской округ	г. Зеленокумск	-	-	-	44.403288	43.884148	-	-	-	-	-	-	-	-	-	-	-	-	-	-	-
911	Советский городской округ	г. Зеленокумск	Калинина	124	-	44.393086	43.88192	-	-	-	-	-	-	-	-	-	-	-	-	-	-	-
912	Советский городской округ	г. Зеленокумск	Кашпарова	125	-	44.421065	43.89305	-	-	-	-	-	-	-	-	-	-	-	-	-	-	-
913	Советский городской округ	г. Зеленокумск	пер. 50 лет Октября	26	-	44.411498	43.854306	-	-	-	-	-	-	-	-	-	-	-	-	-	-	-
914	Советский городской округ	г. Зеленокумск	-	-	-	44.403288	43.884148	-	-	-	-	-	-	-	-	-	-	-	-	-	-	-
915	Советский городской округ	г. Зеленокумск	Заводская	274	-	44.420203	43.905357	-	-	-	-	-	-	-	-	-	-	-	-	-	-	-
916	Советский городской округ	г. Зеленокумск	пер. 50 лет Октября	52	-	44.412193	43.852689	-	-	-	-	-	-	-	-	-	-	-	-	-	-	-
917	Советский городской округ	г. Зеленокумск	Мира	75	кв. 1	44.408645	43.887029	-	-	-	-	-	-	-	-	-	-	-	-	-	-	-
918	Советский городской округ	г. Зеленокумск	Горького	151	кв. 32	44.405574	43.873332	-	-	-	-	-	-	-	-	-	-	-	-	-	-	-
919	Советский городской округ	г. Зеленокумск	Горького	151	кв. 32	44.405574	43.873332	-	-	-	-	-	-	-	-	-	-	-	-	-	-	-
920	Советский городской округ	г. Зеленокумск	Новая	6	кв. 57	44.409122	43.885244	-	-	-	-	-	-	-	-	-	-	-	-	-	-	-
921	Советский городской округ	г. Зеленокумск	пл. Ленина	24	-	44.406633	43.881866	-	-	-	-	-	-	-	-	-	-	-	-	-	-	-
922	Советский городской округ	г. Зеленокумск	Восточная	95	-	44.415329	43.901369	-	-	-	-	-	-	-	-	-	-	-	-	-	-	-
923	Советский городской округ	г. Зеленокумск	пер. Ардашева	13	-	44.394396	43.876755	-	-	-	-	-	-	-	-	-	-	-	-	-	-	-
924	Советский городской округ	г. Зеленокумск	пр. Алексеенко	1	кв. 1	44.396937	43.887412	-	-	-	-	-	-	-	-	-	-	-	-	-	-	-
925	Советский городской округ	г. Зеленокумск	Вишневая	33	-	44.374191	43.871536	-	-	-	-	-	-	-	-	-	-	-	-	-	-	-
926	Советский городской округ	г. Зеленокумск	Заводская	105	-	44.410159	43.896466	-	-	-	-	-	-	-	-	-	-	-	-	-	-	-
927	Советский городской округ	г. Зеленокумск	пер. Промышленный	6	кв. 1	44.432672	43.906435	-	-	-	-	-	-	-	-	-	-	-	-	-	-	-
928	Советский городской округ	г. Зеленокумск	Гагарина	28	-	44.427999	43.89508	-	-	-	-	-	-	-	-	-	-	-	-	-	-	-
929	Советский городской округ	г. Зеленокумск	-	-	-	44.403288	43.884148	-	-	-	-	-	-	-	-	-	-	-	-	-	-	-
930	Советский городской округ	г. Зеленокумск	пер. Краснармейский	4	-	44.395276	43.88254	-	-	-	-	-	-	-	-	-	-	-	-	-	-	-
931	Советский городской округ	г. Зеленокумск	Медицинская	42	кв. 71	44.40408	43.894398	-	-	-	-	-	-	-	-	-	-	-	-	-	-	-
932	Советский городской округ	г. Зеленокумск	Лермонтова	200	кв. 3	44.429047	43.877438	-	-	-	-	-	-	-	-	-	-	-	-	-	-	-
933	Советский городской округ	г. Зеленокумск	пр. Калинина	13	-	44.391211	43.883555	-	-	-	-	-	-	-	-	-	-	-	-	-	-	-
934	Советский городской округ	г. Зеленокумск	-	-	-	44.403288	43.884148	-	-	-	-	-	-	-	-	-	-	-	-	-	-	-

1	2	3	4	5	6	7	8	9	10	11	12	13	14	15	16	17	18	19	20	21	22	23
935	Советский городской округ	г. Зеленокумск	Есентукская	116	-	44,392732	43,861007	-	-	-	-	-	-	-	-	-	-	-	-	-	-	-
936	Советский городской округ	г. Зеленокумск	Лермонтова	202	кв. 50	44,427238	43,87415	-	-	-	-	-	-	-	-	-	-	-	-	-	-	-
937	Советский городской округ	г. Зеленокумск	Победы	3	-	44,398992	43,874913	-	-	-	-	-	-	-	-	-	-	-	-	-	-	-
938	Советский городской округ	г. Зеленокумск	-	-	-	44,403288	43,884148	-	-	-	-	-	-	-	-	-	-	-	-	-	-	-
939	Советский городской округ	г. Зеленокумск	-	-	-	44,403288	43,884148	-	-	-	-	-	-	-	-	-	-	-	-	-	-	-
940	Советский городской округ	г. Зеленокумск	Ленинградская	56	кв. 102	44,405625	43,870736	-	-	-	-	-	-	-	-	-	-	-	-	-	-	-
941	Советский городской округ	г. Зеленокумск	-	-	-	44,403288	43,884148	-	-	-	-	-	-	-	-	-	-	-	-	-	-	-
942	Советский городской округ	г. Зеленокумск	-	-	-	44,403288	43,884148	-	-	-	-	-	-	-	-	-	-	-	-	-	-	-
943	Советский городской округ	г. Зеленокумск	Юбилейная	3	-	44,409937	43,884453	-	-	-	-	-	-	-	-	-	-	-	-	-	-	-
944	Советский городской округ	х. Прикалаусский	-	8	-	44,385214	43,67696	-	-	-	-	-	-	-	-	-	-	-	-	-	-	-
945	Советский городской округ	х. Прикалаусский	-	8	-	44,385214	43,67696	-	-	-	-	-	-	-	-	-	-	-	-	-	-	-
946	Советский городской округ	г. Зеленокумск	-	-	-	44,403288	43,884148	-	-	-	-	-	-	-	-	-	-	-	-	-	-	-
947	Советский городской округ	г. Зеленокумск	-	-	-	44,403288	43,884148	-	-	-	-	-	-	-	-	-	-	-	-	-	-	-
948	Советский городской округ	г. Зеленокумск	Коммуна	50	-	44,418831	43,909696	-	-	-	-	-	-	-	-	-	-	-	-	-	-	-
949	Советский городской округ	г. Зеленокумск	Фрунзе	152	-	44,402309	43,854027	-	-	-	-	-	-	-	-	-	-	-	-	-	-	-
950	Советский городской округ	г. Зеленокумск	Фрунзе	152	-	44,402309	43,854027	-	-	-	-	-	-	-	-	-	-	-	-	-	-	-
951	Советский городской округ	г. Зеленокумск	Ленина	8	кв. 33	44,4123-42	43,883941	-	-	-	-	-	-	-	-	-	-	-	-	-	-	-
952	Советский городской округ	г. Зеленокумск	Мира	130	кв. 20	44,411788	43,891604	-	-	-	-	-	-	-	-	-	-	-	-	-	-	-
953	Советский городской округ	г. Зеленокумск	пр. Есентукский	11	-	44,387817	43,86116	-	-	-	-	-	-	-	-	-	-	-	-	-	-	-
954	Советский городской округ	г. Зеленокумск	пер. Кумский	2	кв. 4А	44,426074	43,871144	-	-	-	-	-	-	-	-	-	-	-	-	-	-	-
955	Советский городской округ	г. Зеленокумск	-	-	-	44,403288	43,884148	-	-	-	-	-	-	-	-	-	-	-	-	-	-	-
956	Советский городской округ	г. Зеленокумск	Пушкина	21	-	44,407196	43,889789	-	-	-	-	-	-	-	-	-	-	-	-	-	-	-
957	Советский городской округ	г. Зеленокумск	-	-	-	44,403288	43,884148	-	-	-	-	-	-	-	-	-	-	-	-	-	-	-
958	Советский городской округ	г. Зеленокумск	Зимняя	164	-	44,413452	43,899949	-	-	-	-	-	-	-	-	-	-	-	-	-	-	-
959	Советский городской округ	г. Зеленокумск	-	-	-	44,403288	43,884148	-	-	-	-	-	-	-	-	-	-	-	-	-	-	-
960	Советский городской округ	г. Зеленокумск	-	-	-	44,403288	43,884148	-	-	-	-	-	-	-	-	-	-	-	-	-	-	-
961	Советский городской округ	г. Зеленокумск	-	-	-	44,403288	43,884148	-	-	-	-	-	-	-	-	-	-	-	-	-	-	-
962	Советский городской округ	г. Зеленокумск	Октябрьская	19	кв. 5	44,409013	43,87195	-	-	-	-	-	-	-	-	-	-	-	-	-	-	-
963	Советский городской округ	г. Зеленокумск	-	-	-	44,403288	43,884148	-	-	-	-	-	-	-	-	-	-	-	-	-	-	-
964	Советский городской округ	г. Зеленокумск	Пекарская	14	-	44,419656	43,90745	-	-	-	-	-	-	-	-	-	-	-	-	-	-	-
965	Советский городской округ	г. Зеленокумск	Октябрьская	19	кв. 5	44,409028	43,871958	-	-	-	-	-	-	-	-	-	-	-	-	-	-	-
966	Советский городской округ	х. Кевсалинский	Молодежная	10	-	44,369958	43,777536	-	-	-	-	-	-	-	-	-	-	-	-	-	-	-
967	Советский городской округ	г. Зеленокумск	-	-	-	44,403288	43,884148	-	-	-	-	-	-	-	-	-	-	-	-	-	-	-
968	Советский городской округ	г. Зеленокумск	-	-	-	44,403288	43,884148	-	-	-	-	-	-	-	-	-	-	-	-	-	-	-
969	Советский городской округ	г. Зеленокумск	Горького	166	кв. 39	44,409949	43,874132	-	-	-	-	-	-	-	-	-	-	-	-	-	-	-
970	Советский городской округ	г. Зеленокумск	3 Коммунальная	37	-	44,401233	43,896805	-	-	-	-	-	-	-	-	-	-	-	-	-	-	-
971	Советский городской округ	г. Зеленокумск	3 Коммунальная	35	кв. 37	44,401171	43,896158	-	-	-	-	-	-	-	-	-	-	-	-	-	-	-
972	Советский городской округ	г. Зеленокумск	-	-	-	44,403288	43,884148	-	-	-	-	-	-	-	-	-	-	-	-	-	-	-
973	Советский городской округ	г. Зеленокумск	-	-	-	44,403288	43,884148	-	-	-	-	-	-	-	-	-	-	-	-	-	-	-
974	Советский городской округ	г. Зеленокумск	пер. Южный	117А	-	44,39458	43,886376	-	-	-	-	-	-	-	-	-	-	-	-	-	-	-
975	Советский городской округ	г. Зеленокумск	50 лет Октября	6	кв. 1	44,419917	43,853102	-	-	-	-	-	-	-	-	-	-	-	-	-	-	-
976	Советский городской округ	г. Зеленокумск	Восточная	151	-	44,420673	43,903992	-	-	-	-	-	-	-	-	-	-	-	-	-	-	-
977	Советский городской округ	г. Зеленокумск	-	-	-	44,403288	43,884148	-	-	-	-	-	-	-	-	-	-	-	-	-	-	-
978	Советский городской округ	г. Зеленокумск	50 лет Октября	74	кв. 21	44,427464	43,87353	-	-	-	-	-	-	-	-	-	-	-	-	-	-	-
979	Советский городской округ	г. Зеленокумск	Крайняя	202	-	44,428218	43,882872	-	-	-	-	-	-	-	-	-	-	-	-	-	-	-
980	Советский городской округ	г. Зеленокумск	Пушкина	38	-	44,410345	43,89341	-	-	-	-	-	-	-	-	-	-	-	-	-	-	-
981	Советский городской округ	г. Зеленокумск	-	-	-	44,403288	43,884148	-	-	-	-	-	-	-	-	-	-	-	-	-	-	-
982	Советский городской округ	г. Зеленокумск	пер. Южный	8	-	44,392168	43,8806	-	-	-	-	-	-	-	-	-	-	-	-	-	-	-
983	Советский городской округ	г. Зеленокумск	Мира	51	-	44,407422	43,886106	-	-	-	-	-	-	-	-	-	-	-	-	-	-	-
984	Советский городской округ	г. Зеленокумск	-	-	-	44,409288	43,884148	-	-	-	-	-	-	-	-	-	-	-	-	-	-	-
985	Советский городской округ	г. Зеленокумск	Есентукская	157	кв. 14	44,38734	43,860199	-	-	-	-	-	-	-	-	-	-	-	-	-	-	-
986	Советский городской округ	г. Зеленокумск	-	-	-	44,403288	43,884148	-	-	-	-	-	-	-	-	-	-	-	-	-	-	-
987	Советский городской округ	г. Зеленокумск	-	-	-	44,403288	43,884148	-	-	-	-	-	-	-	-	-	-	-	-	-	-	-
988	Советский городской округ	г. Зеленокумск	-	-	-	44,403288	43,884148	-	-	-	-	-	-	-	-	-	-	-	-	-	-	-
989	Советский городской округ	г. Зеленокумск	Кирпль	172	-	44,418587	43,872209	-	-	-	-	-	-	-	-	-	-	-	-	-	-	-
990	Советский городской округ	г. Зеленокумск	-	-	-	44,403288	43,884148	-	-	-	-	-	-	-	-	-	-	-	-	-	-	-
991	Советский городской округ	г. Зеленокумск	пл. 1 Мая	1А	кв. 49	44,416642	43,890131	-	-	-	-	-	-	-	-	-	-	-	-	-	-	-
992	Советский городской округ	г. Зеленокумск	Молодежная	27	-	44,391269	43,87945	-	-	-	-	-	-	-	-	-	-	-	-	-	-	-
993	Советский городской округ	г. Зеленокумск	пер. Южный	96	-	44,390116	43,887721	-	-	-	-	-	-	-	-	-	-	-	-	-	-	-
994	Советский городской округ	г. Зеленокумск	-	-	-	44,403288	43,884148	-	-	-	-	-	-	-	-	-	-	-	-	-	-	-
995	Советский городской округ	г. Зеленокумск	Пушкина	63	кв. 2	44,412039	43,893526	-	-	-	-	-	-	-	-	-	-	-	-	-	-	-
996	Советский городской округ	г. Зеленокумск	Бульварная	1	-	44,402186	43,894543	-	-	-	-	-	-	-	-	-	-	-	-	-	-	-
997	Советский городской округ	г. Зеленокумск	3 Коммунальная	33	кв. 43	44,401471	43,896158	-	-	-	-	-	-	-	-	-	-	-	-	-	-	-
998	Советский городской округ	г. Зеленокумск	-	-	-	44,409288	43,884148	-	-	-	-	-	-	-	-	-	-	-	-	-	-	-
999	Советский городской округ	г. Зеленокумск	Гагарина	111	-	44,432299	43,896338	-	-	-	-	-	-	-	-	-	-	-	-	-	-	-
1000	Советский городской округ	г. Зеленокумск	Ленина	228	-	44,388306	43,872964	-	-	-	-	-	-	-	-	-	-	-	-	-	-	-
1001	Советский городской округ	г. Зеленокумск	Восточная	157	-	44,422566	43,904719	-	-	-	-	-	-	-	-	-	-	-	-	-	-	-
1002	Советский городской округ	г. Зеленокумск	Пугачева	416	-	44,458162	43,908429	-	-	-	-	-	-	-	-	-	-	-	-	-	-	-
1003	Советский городской округ	г. Зеленокумск	пер. Школьный	13	-	44,401929	43,887103	-	-	-	-	-	-	-	-	-	-	-	-	-	-	-
1004	Советский городской округ	г. Зеленокумск	-	-	-	44,403288	43,884148	-	-	-	-	-	-	-	-	-	-	-	-	-	-	-
1005	Советский городской округ	г. Зеленокумск	Р.Люксембург	76	-	44,403081	43,868769	-	-	-	-	-	-	-	-	-	-	-	-	-	-	-
1006	Советский городской округ	г. Зеленокумск	Вишневая	34	-	44,374191	43,871536	-	-	-	-	-	-	-	-	-	-	-	-	-	-	-
1007	Советский городской округ	г. Зеленокумск	-	-	-	44,403288	43,884148	-	-	-	-	-	-	-	-	-	-	-	-	-	-	-
1008	Советский городской округ	г. Зеленокумск	-	-	-	44,403288	43,884148	-	-	-	-	-	-	-	-	-	-	-	-	-	-	-
1009	Советский городской округ	г. Зеленокумск	Советская	5	кв. 23	44,406488	43,875542	-	-	-	-	-	-	-	-	-	-	-	-	-	-	-
1010	Советский городской округ	г. Зеленокумск	-	-	-	44,403288	43,884148	-	-	-	-	-	-	-	-	-	-	-	-	-	-	-

1	2	3	4	5	6	7	8	9	10	11	12	13	14	15	16	17	18	19	20	21	22	23
1011	Советский городской округ	г. Зеленокумск	Заречная	59	-	44.39601	43.873952	-	-	-	-	-	-	-	-	-	-	-	-	-	-	-
1012	Советский городской округ	г. Зеленокумск	-	-	-	44.403288	43.884148	-	-	-	-	-	-	-	-	-	-	-	-	-	-	-
1013	Советский городской округ	г. Зеленокумск	Заречная	59	-	44.39601	43.873952	-	-	-	-	-	-	-	-	-	-	-	-	-	-	-
1014	Советский городской округ	г. Зеленокумск	-	-	-	44.403288	43.884148	-	-	-	-	-	-	-	-	-	-	-	-	-	-	-
1015	Советский городской округ	г. Зеленокумск	50 лет Октября	80	кв. 23	44.429956	43.875722	-	-	-	-	-	-	-	-	-	-	-	-	-	-	-
1016	Советский городской округ	г. Зеленокумск	пер. Свечникова	3	-	44.427735	43.884274	-	-	-	-	-	-	-	-	-	-	-	-	-	-	-
1017	Советский городской округ	г. Зеленокумск	Семилетки	55	-	44.400029	43.855321	-	-	-	-	-	-	-	-	-	-	-	-	-	-	-
1018	Советский городской округ	г. Зеленокумск	Ленина	118	-	44.393343	43.878704	-	-	-	-	-	-	-	-	-	-	-	-	-	-	-
1019	Советский городской округ	г. Зеленокумск	Фазанская	114	-	44.418896	43.877195	-	-	-	-	-	-	-	-	-	-	-	-	-	-	-
1020	Советский городской округ	г. Зеленокумск	пер. Урицкого	11	-	44.399649	43.889987	-	-	-	-	-	-	-	-	-	-	-	-	-	-	-
1021	Советский городской округ	г. Зеленокумск	-	-	-	44.403288	43.884148	-	-	-	-	-	-	-	-	-	-	-	-	-	-	-
1022	Советский городской округ	г. Зеленокумск	Некрасова	8	-	44.419295	43.907244	-	-	-	-	-	-	-	-	-	-	-	-	-	-	-
1023	Советский городской округ	г. Зеленокумск	Ессентукская	157	кв. 5	44.38734	43.860199	-	-	-	-	-	-	-	-	-	-	-	-	-	-	-
1024	Советский городской округ	г. Зеленокумск	-	-	-	44.403288	43.884148	-	-	-	-	-	-	-	-	-	-	-	-	-	-	-
1025	Советский городской округ	г. Зеленокумск	Крупской	89	-	44.413114	43.875614	-	-	-	-	-	-	-	-	-	-	-	-	-	-	-
1026	Советский городской округ	х. Средний Лес	-	19	кв. 3	44.358126	43.826782	-	-	-	-	-	-	-	-	-	-	-	-	-	-	-
1027	Советский городской округ	г. Зеленокумск	-	-	-	44.403288	43.884148	-	-	-	-	-	-	-	-	-	-	-	-	-	-	-
1028	Советский городской округ	г. Зеленокумск	-	-	-	44.403288	43.884148	-	-	-	-	-	-	-	-	-	-	-	-	-	-	-
1029	Советский городской округ	г. Зеленокумск	Речная	20	-	44.3982	43.876422	-	-	-	-	-	-	-	-	-	-	-	-	-	-	-
1030	Советский городской округ	г. Зеленокумск	-	-	-	44.403288	43.884148	-	-	-	-	-	-	-	-	-	-	-	-	-	-	-
1031	Советский городской округ	г. Зеленокумск	Маяковского	29	-	44.40142	43.887849	-	-	-	-	-	-	-	-	-	-	-	-	-	-	-
1032	Советский городской округ	г. Зеленокумск	-	-	-	44.403288	43.884148	-	-	-	-	-	-	-	-	-	-	-	-	-	-	-
1033	Советский городской округ	г. Зеленокумск	Л. Толстого	10А	-	44.416102	43.878893	-	-	-	-	-	-	-	-	-	-	-	-	-	-	-
1034	Советский городской округ	г. Зеленокумск	-	-	-	44.403288	43.884148	-	-	-	-	-	-	-	-	-	-	-	-	-	-	-
1035	Советский городской округ	г. Зеленокумск	Гражданская	66	-	44.397691	43.896484	-	-	-	-	-	-	-	-	-	-	-	-	-	-	-
1036	Советский городской округ	г. Зеленокумск	Молодежная	2	-	44.4122	43.886528	-	-	-	-	-	-	-	-	-	-	-	-	-	-	-
1037	Советский городской округ	г. Зеленокумск	Заречная	33	-	44.396371	43.877994	-	-	-	-	-	-	-	-	-	-	-	-	-	-	-
1038	Советский городской округ	х. Привольный	б/а	-	-	44.385214	43.67696	-	-	-	-	-	-	-	-	-	-	-	-	-	-	-
1039	Советский городской округ	г. Зеленокумск	-	-	-	44.403288	43.884148	-	-	-	-	-	-	-	-	-	-	-	-	-	-	-
1040	Советский городской округ	г. Зеленокумск	-	-	-	44.403288	43.884148	-	-	-	-	-	-	-	-	-	-	-	-	-	-	-
1041	Советский городской округ	г. Зеленокумск	Заводская	14	кв. 1	44.404968	43.894146	-	-	-	-	-	-	-	-	-	-	-	-	-	-	-
1042	Советский городской округ	г. Зеленокумск	Кагубея	40	кв. 16	44.412232	43.869272	-	-	-	-	-	-	-	-	-	-	-	-	-	-	-
1043	Советский городской округ	г. Зеленокумск	пер. Тупой	16	-	44.417344	43.887076	-	-	-	-	-	-	-	-	-	-	-	-	-	-	-
1044	Советский городской округ	г. Зеленокумск	60 лет Октября	77	-	44.415883	43.89526	-	-	-	-	-	-	-	-	-	-	-	-	-	-	-
1045	Советский городской округ	г. Зеленокумск	-	-	-	44.403288	43.884148	-	-	-	-	-	-	-	-	-	-	-	-	-	-	-
1046	Советский городской округ	г. Зеленокумск	Семенова	136	-	44.401536	43.856543	-	-	-	-	-	-	-	-	-	-	-	-	-	-	-
1047	Советский городской округ	г. Зеленокумск	Урицкого	103	-	44.39695	43.893329	-	-	-	-	-	-	-	-	-	-	-	-	-	-	-
1048	Советский городской округ	г. Зеленокумск	-	-	-	44.403288	43.884148	-	-	-	-	-	-	-	-	-	-	-	-	-	-	-
1049	Советский городской округ	г. Зеленокумск	-	-	-	44.403288	43.884148	-	-	-	-	-	-	-	-	-	-	-	-	-	-	-
1050	Советский городской округ	г. Зеленокумск	Кубанская	9	-	44.400873	43.878524	-	-	-	-	-	-	-	-	-	-	-	-	-	-	-
1051	Советский городской округ	г. Зеленокумск	Восточная	17	-	44.409907	43.899204	-	-	-	-	-	-	-	-	-	-	-	-	-	-	-
1052	Советский городской округ	г. Зеленокумск	Заводская	30	кв. 1	44.406668	43.895386	-	-	-	-	-	-	-	-	-	-	-	-	-	-	-
1053	Советский городской округ	г. Зеленокумск	Дзержинского	137	-	44.391991	43.887588	-	-	-	-	-	-	-	-	-	-	-	-	-	-	-
1054	Советский городской округ	г. Зеленокумск	-	-	-	44.403288	43.884148	-	-	-	-	-	-	-	-	-	-	-	-	-	-	-
1055	Советский городской округ	г. Зеленокумск	Мира	181	-	44.415232	43.891885	-	-	-	-	-	-	-	-	-	-	-	-	-	-	-
1056	Советский городской округ	г. Зеленокумск	-	-	-	44.403288	43.884148	-	-	-	-	-	-	-	-	-	-	-	-	-	-	-
1057	Советский городской округ	г. Зеленокумск	-	-	-	44.403288	43.884148	-	-	-	-	-	-	-	-	-	-	-	-	-	-	-
1058	Советский городской округ	г. Зеленокумск	З. Космодемьянской	15	кв. 24	44.419487	43.890427	-	-	-	-	-	-	-	-	-	-	-	-	-	-	-
1059	Советский городской округ	г. Зеленокумск	Первомайская	44	-	44.400551	43.868499	-	-	-	-	-	-	-	-	-	-	-	-	-	-	-
1060	Советский городской округ	г. Зеленокумск	Крестьянская	63	-	44.41426	43.88757	-	-	-	-	-	-	-	-	-	-	-	-	-	-	-
1061	Советский городской округ	г. Зеленокумск	-	-	-	44.403288	43.884148	-	-	-	-	-	-	-	-	-	-	-	-	-	-	-
1062	Советский городской округ	г. Зеленокумск	-	-	-	44.403288	43.884148	-	-	-	-	-	-	-	-	-	-	-	-	-	-	-
1063	Советский городской округ	г. Зеленокумск	Пугачева	159	-	44.420911	43.897129	-	-	-	-	-	-	-	-	-	-	-	-	-	-	-
1064	Советский городской округ	г. Зеленокумск	-	-	-	44.403288	43.884148	-	-	-	-	-	-	-	-	-	-	-	-	-	-	-
1065	Советский городской округ	г. Зеленокумск	-	-	-	44.403288	43.884148	-	-	-	-	-	-	-	-	-	-	-	-	-	-	-
1066	Советский городской округ	г. Зеленокумск	-	-	-	44.403288	43.884148	-	-	-	-	-	-	-	-	-	-	-	-	-	-	-
1067	Советский городской округ	г. Зеленокумск	Ленинградская	120	-	44.407898	43.859804	-	-	-	-	-	-	-	-	-	-	-	-	-	-	-
1068	Советский городской округ	г. Зеленокумск	-	-	-	44.403288	43.884148	-	-	-	-	-	-	-	-	-	-	-	-	-	-	-
1069	Советский городской округ	г. Зеленокумск	Сичкарева	105	-	44.430541	43.889241	-	-	-	-	-	-	-	-	-	-	-	-	-	-	-
1070	Советский городской округ	г. Зеленокумск	-	-	-	44.403288	43.884148	-	-	-	-	-	-	-	-	-	-	-	-	-	-	-
1071	Советский городской округ	г. Зеленокумск	-	-	-	44.403288	43.884148	-	-	-	-	-	-	-	-	-	-	-	-	-	-	-
1072	Советский городской округ	г. Зеленокумск	-	-	-	44.403288	43.884148	-	-	-	-	-	-	-	-	-	-	-	-	-	-	-
1073	Советский городской округ	г. Зеленокумск	Горького	149	кв. 35	44.405007	43.873108	-	-	-	-	-	-	-	-	-	-	-	-	-	-	-
1074	Советский городской округ	г. Зеленокумск	Карамышевая	33	-	44.403423	43.877276	-	-	-	-	-	-	-	-	-	-	-	-	-	-	-
1075	Советский городской округ	г. Зеленокумск	Крайняя	64	кв. 82	44.409656	43.869451	-	-	-	-	-	-	-	-	-	-	-	-	-	-	-
1076	Советский городской округ	г. Зеленокумск	Л. Толстого	29	-	44.417029	43.871977	-	-	-	-	-	-	-	-	-	-	-	-	-	-	-
1077	Советский городской округ	г. Зеленокумск	-	-	-	44.403288	43.884148	-	-	-	-	-	-	-	-	-	-	-	-	-	-	-
1078	Советский городской округ	г. Зеленокумск	-	-	-	44.403288	43.884148	-	-	-	-	-	-	-	-	-	-	-	-	-	-	-
1079	Советский городской округ	г. Зеленокумск	пр. Ессентукский	10	-	44.387817	43.86116	-	-	-	-	-	-	-	-	-	-	-	-	-	-	-
1080	Советский городской округ	г. Зеленокумск	Победы	113	-	44.394438	43.869793	-	-	-	-	-	-	-	-	-	-	-	-	-	-	-
1081	Советский городской округ	г. Зеленокумск	Некрасова	52	-	44.423164	43.910154	-	-	-	-	-	-	-	-	-	-	-	-	-	-	-
1082	Советский городской округ	г. Зеленокумск	пл.1 Мая	1А	кв. 23	44.416642	43.890131	-	-	-	-	-	-	-	-	-	-	-	-	-	-	-
1083	Советский городской округ	г. Зеленокумск	Семилетки	29	-	44.398161	43.856776	-	-	-	-	-	-	-	-	-	-	-	-	-	-	-
1084	Советский городской округ	г. Зеленокумск	Кирова	165	-	44.420596	43.87247	-	-	-	-	-	-	-	-	-	-	-	-	-	-	-
1085	Советский городской округ	г. Зеленокумск	Западная	234	-	44.424374	43.902995	-	-	-	-	-	-	-	-	-	-	-	-	-	-	-
1086	Советский городской округ	г. Зеленокумск	50 лет Октября	74	кв. 38	44.427464	43.87353	-	-	-	-	-	-	-	-	-	-	-	-	-	-	-

1	2	3	4	5	6	7	8	9	10	11	12	13	14	15	16	17	18	19	20	21	22	23
1087	Советский городской округ	г. Зеленокумск	-	-	-	44.403288	43.884148	-	-	-	-	-	-	-	-	-	-	-	-	-	-	-
1088	Советский городской округ	г. Зеленокумск	Крайняя	62	кв. 3	44.409118	43.899956	-	-	-	-	-	-	-	-	-	-	-	-	-	-	-
1089	Советский городской округ	г. Зеленокумск	Некрасова	35	кв. 4	44.421226	43.909912	-	-	-	-	-	-	-	-	-	-	-	-	-	-	-
1090	Советский городской округ	г. Зеленокумск	Чапаева	23	-	44.400402	43.892098	-	-	-	-	-	-	-	-	-	-	-	-	-	-	-
1091	Советский городской округ	г. Зеленокумск	-	-	-	44.403288	43.884148	-	-	-	-	-	-	-	-	-	-	-	-	-	-	-
1092	Советский городской округ	г. Зеленокумск	Кутузова	66	кв. 43Н	44.414595	43.906685	-	-	-	-	-	-	-	-	-	-	-	-	-	-	-
1093	Советский городской округ	г. Зеленокумск	-	-	-	44.403288	43.884148	-	-	-	-	-	-	-	-	-	-	-	-	-	-	-
1094	Советский городской округ	г. Зеленокумск	пер. Крупской 2 линия	10	-	44.412972	43.878228	-	-	-	-	-	-	-	-	-	-	-	-	-	-	-
1095	Советский городской округ	г. Зеленокумск	-	-	-	44.403288	43.884148	-	-	-	-	-	-	-	-	-	-	-	-	-	-	-
1096	Советский городской округ	г. Зеленокумск	Первомайская	65	-	44.408712	43.867412	-	-	-	-	-	-	-	-	-	-	-	-	-	-	-
1097	Советский городской округ	г. Зеленокумск	Восточная	53	-	44.412225	43.89994	-	-	-	-	-	-	-	-	-	-	-	-	-	-	-
1098	Советский городской округ	г. Зеленокумск	Новая	6	кв. 26	44.409122	43.885254	-	-	-	-	-	-	-	-	-	-	-	-	-	-	-
1099	Советский городской округ	г. Зеленокумск	-	-	-	44.403288	43.884148	-	-	-	-	-	-	-	-	-	-	-	-	-	-	-
1100	Советский городской округ	г. Зеленокумск	-	-	-	44.403288	43.884148	-	-	-	-	-	-	-	-	-	-	-	-	-	-	-
1101	Советский городской округ	г. Зеленокумск	-	-	-	44.403288	43.884148	-	-	-	-	-	-	-	-	-	-	-	-	-	-	-
1102	Советский городской округ	г. Зеленокумск	Заречная	49	кв. 2	44.395836	43.876647	-	-	-	-	-	-	-	-	-	-	-	-	-	-	-
1103	Советский городской округ	г. Зеленокумск	Мира	86	-	44.409618	43.888613	-	-	-	-	-	-	-	-	-	-	-	-	-	-	-
1104	Советский городской округ	г. Зеленокумск	-	-	-	44.403288	43.884148	-	-	-	-	-	-	-	-	-	-	-	-	-	-	-
1105	Советский городской округ	г. Зеленокумск	-	-	-	44.403288	43.884148	-	-	-	-	-	-	-	-	-	-	-	-	-	-	-
1106	Советский городской округ	к. Средний Лиа	-	19	кв. 3	44.358126	43.826782	-	-	-	-	-	-	-	-	-	-	-	-	-	-	-
1107	Советский городской округ	г. Зеленокумск	-	-	-	44.403288	43.884148	-	-	-	-	-	-	-	-	-	-	-	-	-	-	-
1108	Советский городской округ	г. Зеленокумск	-	-	-	44.403288	43.884148	-	-	-	-	-	-	-	-	-	-	-	-	-	-	-
1109	Советский городской округ	г. Зеленокумск	Крупской	95	-	44.413372	43.876836	-	-	-	-	-	-	-	-	-	-	-	-	-	-	-
1110	Советский городской округ	г. Зеленокумск	-	-	-	44.403288	43.884148	-	-	-	-	-	-	-	-	-	-	-	-	-	-	-
1111	Советский городской округ	г. Зеленокумск	Ленина	148	-	44.392021	43.87724	-	-	-	-	-	-	-	-	-	-	-	-	-	-	-
1112	Советский городской округ	г. Зеленокумск	-	-	-	44.403288	43.884148	-	-	-	-	-	-	-	-	-	-	-	-	-	-	-
1113	Советский городской округ	г. Зеленокумск	-	-	-	44.403288	43.884148	-	-	-	-	-	-	-	-	-	-	-	-	-	-	-
1114	Советский городской округ	г. Зеленокумск	пер. Пертийский	90	-	44.41952	43.90463	-	-	-	-	-	-	-	-	-	-	-	-	-	-	-
1115	Советский городской округ	г. Зеленокумск	Почтовая	30А	-	44.412638	43.891404	-	-	-	-	-	-	-	-	-	-	-	-	-	-	-
1116	Советский городской округ	г. Зеленокумск	-	-	-	44.403288	43.884148	-	-	-	-	-	-	-	-	-	-	-	-	-	-	-
1117	Советский городской округ	г. Зеленокумск	-	-	-	44.403288	43.884148	-	-	-	-	-	-	-	-	-	-	-	-	-	-	-
1118	Советский городской округ	г. Зеленокумск	-	-	-	44.403288	43.884148	-	-	-	-	-	-	-	-	-	-	-	-	-	-	-
1119	Советский городской округ	г. Зеленокумск	Ленина	40	-	44.39677	43.882558	-	-	-	-	-	-	-	-	-	-	-	-	-	-	-
1120	Советский городской округ	г. Зеленокумск	Тополя	23	-	44.40804	43.889691	-	-	-	-	-	-	-	-	-	-	-	-	-	-	-
1121	Советский городской округ	г. Зеленокумск	Крайняя	292	-	44.42821R	43.882472	-	-	-	-	-	-	-	-	-	-	-	-	-	-	-
1122	Советский городской округ	г. Зеленокумск	Кирова	319	-	44.426969	43.879237	-	-	-	-	-	-	-	-	-	-	-	-	-	-	-
1123	Советский городской округ	г. Зеленокумск	-	-	-	44.403288	43.884148	-	-	-	-	-	-	-	-	-	-	-	-	-	-	-
1124	Советский городской округ	г. Зеленокумск	пер. Гражданский	4	-	44.401117	43.882136	-	-	-	-	-	-	-	-	-	-	-	-	-	-	-
1125	Советский городской округ	г. Зеленокумск	-	-	-	44.403288	43.884148	-	-	-	-	-	-	-	-	-	-	-	-	-	-	-
1126	Советский городской округ	г. Зеленокумск	пер. Южный	44	-	44.393556	43.887355	-	-	-	-	-	-	-	-	-	-	-	-	-	-	-
1127	Советский городской округ	г. Зеленокумск	Крайняя	87	-	44.409354	43.86949	-	-	-	-	-	-	-	-	-	-	-	-	-	-	-
1128	Советский городской округ	г. Зеленокумск	Крайняя	64	кв. 32	44.409656	43.869451	-	-	-	-	-	-	-	-	-	-	-	-	-	-	-
1129	Советский городской округ	г. Зеленокумск	-	-	-	44.403288	43.884148	-	-	-	-	-	-	-	-	-	-	-	-	-	-	-
1130	Советский городской округ	г. Зеленокумск	-	-	-	44.403288	43.884148	-	-	-	-	-	-	-	-	-	-	-	-	-	-	-
1131	Советский городской округ	г. Зеленокумск	-	-	-	44.403288	43.884148	-	-	-	-	-	-	-	-	-	-	-	-	-	-	-
1132	Советский городской округ	г. Зеленокумск	п. Элеваторный	2	кв. 1	44.419939	43.855995	-	-	-	-	-	-	-	-	-	-	-	-	-	-	-
1133	Советский городской округ	г. Зеленокумск	-	-	-	44.403288	43.884148	-	-	-	-	-	-	-	-	-	-	-	-	-	-	-
1134	Советский городской округ	г. Зеленокумск	Крымская	49	-	44.392247	43.864798	-	-	-	-	-	-	-	-	-	-	-	-	-	-	-
1135	Советский городской округ	г. Зеленокумск	Крымская	49	-	44.392287	43.864798	-	-	-	-	-	-	-	-	-	-	-	-	-	-	-
1136	Советский городской округ	г. Зеленокумск	-	-	-	44.403288	43.884148	-	-	-	-	-	-	-	-	-	-	-	-	-	-	-
1137	Советский городской округ	г. Зеленокумск	пер. Грозненский	9	-	44.431986	43.905325	-	-	-	-	-	-	-	-	-	-	-	-	-	-	-
1138	Советский городской округ	г. Зеленокумск	Маяковского	6	-	44.402869	43.887975	-	-	-	-	-	-	-	-	-	-	-	-	-	-	-
1139	Советский городской округ	г. Зеленокумск	-	-	-	44.403288	43.884148	-	-	-	-	-	-	-	-	-	-	-	-	-	-	-
1140	Советский городской округ	г. Зеленокумск	Кашпирова	104	-	44.418581	43.89517	-	-	-	-	-	-	-	-	-	-	-	-	-	-	-
1141	Советский городской округ	г. Зеленокумск	Мира	151	-	44.413564	43.890281	-	-	-	-	-	-	-	-	-	-	-	-	-	-	-
1142	Советский городской округ	г. Зеленокумск	пр. Есентукский	7	-	44.388706	43.865241	-	-	-	-	-	-	-	-	-	-	-	-	-	-	-
1143	Советский городской округ	г. Зеленокумск	Ессентукская	37	-	44.395437	43.866954	-	-	-	-	-	-	-	-	-	-	-	-	-	-	-
1144	Советский городской округ	г. Зеленокумск	Дзержинского	2	-	44.393575	43.891559	-	-	-	-	-	-	-	-	-	-	-	-	-	-	-
1145	Советский городской округ	г. Зеленокумск	Калинина	71	-	44.397762	43.88722	-	-	-	-	-	-	-	-	-	-	-	-	-	-	-
1146	Советский городской округ	г. Зеленокумск	пр. Садовый	3	-	44.39545	43.875594	-	-	-	-	-	-	-	-	-	-	-	-	-	-	-
1147	Советский городской округ	г. Зеленокумск	Первомайская	117	кв. 34	44.407158	43.851018	-	-	-	-	-	-	-	-	-	-	-	-	-	-	-
1148	Советский городской округ	г. Зеленокумск	Новая	8	кв. 25	44.412142	43.883941	-	-	-	-	-	-	-	-	-	-	-	-	-	-	-
1149	Советский городской округ	г. Зеленокумск	Дзержинского	64	-	44.396184	43.891469	-	-	-	-	-	-	-	-	-	-	-	-	-	-	-
1150	Советский городской округ	г. Зеленокумск	-	-	-	44.403288	43.884148	-	-	-	-	-	-	-	-	-	-	-	-	-	-	-
1151	Советский городской округ	г. Зеленокумск	-	-	-	44.403288	43.884148	-	-	-	-	-	-	-	-	-	-	-	-	-	-	-
1152	Советский городской округ	г. Зеленокумск	Островского	98А	-	44.419546	43.912625	-	-	-	-	-	-	-	-	-	-	-	-	-	-	-
1153	Советский городской округ	г. Зеленокумск	-	-	-	44.403288	43.884148	-	-	-	-	-	-	-	-	-	-	-	-	-	-	-
1154	Советский городской округ	г. Зеленокумск	Советская	5	кв. 21	44.406488	43.875542	-	-	-	-	-	-	-	-	-	-	-	-	-	-	-
1155	Советский городской округ	г. Зеленокумск	Гоголя	21	-	44.408085	43.889547	-	-	-	-	-	-	-	-	-	-	-	-	-	-	-
1156	Советский городской округ	г. Зеленокумск	Гоголя	21	-	44.408085	43.889547	-	-	-	-	-	-	-	-	-	-	-	-	-	-	-
1157	Советский городской округ	г. Зеленокумск	Гоголя	58	-	44.407087	43.892563	-	-	-	-	-	-	-	-	-	-	-	-	-	-	-
1158	Советский городской округ	г. Зеленокумск	-	-	-	44.403288	43.884148	-	-	-	-	-	-	-	-	-	-	-	-	-	-	-
1159	Советский городской округ	г. Зеленокумск	пер. Свечникова	12	кв. 4	44.426623	43.884193	-	-	-	-	-	-	-	-	-	-	-	-	-	-	-
1160	Советский городской округ	г. Зеленокумск	Советская	5	кв. 13	44.406488	43.875542	-	-	-	-	-	-	-	-	-	-	-	-	-	-	-
1161	Советский городской округ	г. Зеленокумск	-	-	-	44.403288	43.884148	-	-	-	-	-	-	-	-	-	-	-	-	-	-	-
1162	Советский городской округ	г. Зеленокумск	-	-	-	44.403288	43.884148	-	-	-	-	-	-	-	-	-	-	-	-	-	-	-

1	2	3	4	5	6	7	8	9	10	11	12	13	14	15	16	17	18	19	20	21	22	23
1163	Советский городской округ	г. Зеленокумск	-	-	-	44.403288	43.884148	-	-	-	-	-	-	-	-	-	-	-	-	-	-	-
1164	Советский городской округ	г. Зеленокумск	пер. Дальний	5	-	44.4261	43.894559	-	-	-	-	-	-	-	-	-	-	-	-	-	-	-
1165	Советский городской округ	г. Зеленокумск	пр. Ессентукский	5	-	44.388706	43.861241	-	-	-	-	-	-	-	-	-	-	-	-	-	-	-
1166	Советский городской округ	г. Зеленокумск	Хуторская	18	-	44.378308	43.868059	-	-	-	-	-	-	-	-	-	-	-	-	-	-	-
1167	Советский городской округ	г. Зеленокумск	Островского	32	-	44.415406	43.911304	-	-	-	-	-	-	-	-	-	-	-	-	-	-	-
1168	Советский городской округ	г. Зеленокумск	-	-	-	44.403288	43.884148	-	-	-	-	-	-	-	-	-	-	-	-	-	-	-
1169	Советский городской округ	г. Зеленокумск	-	-	-	44.403288	43.884148	-	-	-	-	-	-	-	-	-	-	-	-	-	-	-
1170	Советский городской округ	г. Зеленокумск	Заводская	203	-	44.417093	43.898862	-	-	-	-	-	-	-	-	-	-	-	-	-	-	-
1171	Советский городской округ	г. Зеленокумск	-	-	-	44.403288	43.884148	-	-	-	-	-	-	-	-	-	-	-	-	-	-	-
1172	Советский городской округ	г. Зеленокумск	Калинина	74	-	44.396126	43.884813	-	-	-	-	-	-	-	-	-	-	-	-	-	-	-
1173	Советский городской округ	г. Зеленокумск	-	-	-	44.403288	43.884148	-	-	-	-	-	-	-	-	-	-	-	-	-	-	-
1174	Советский городской округ	г. Зеленокумск	Калинина	203	-	44.389942	43.880734	-	-	-	-	-	-	-	-	-	-	-	-	-	-	-
1175	Советский городской округ	г. Зеленокумск	Советская	60	-	44.409849	43.865292	-	-	-	-	-	-	-	-	-	-	-	-	-	-	-
1176	Советский городской округ	г. Зеленокумск	Советская	60	-	44.409849	43.865292	-	-	-	-	-	-	-	-	-	-	-	-	-	-	-
1177	Советский городской округ	г. Зеленокумск	пер. Восточный	6	-	44.421626	43.906525	-	-	-	-	-	-	-	-	-	-	-	-	-	-	-
1178	Советский городской округ	г. Зеленокумск	-	-	-	44.403288	43.884148	-	-	-	-	-	-	-	-	-	-	-	-	-	-	-
1179	Советский городской округ	г. Зеленокумск	пер. Щебалкова	30	-	44.385929	43.867592	-	-	-	-	-	-	-	-	-	-	-	-	-	-	-
1180	Советский городской округ	г. Зеленокумск	-	-	-	44.403288	43.884148	-	-	-	-	-	-	-	-	-	-	-	-	-	-	-
1181	Советский городской округ	г. Зеленокумск	Горького	72	-	44.399114	43.865113	-	-	-	-	-	-	-	-	-	-	-	-	-	-	-
1182	Советский городской округ	г. Зеленокумск	-	-	-	44.403288	43.884148	-	-	-	-	-	-	-	-	-	-	-	-	-	-	-
1183	Советский городской округ	г. Зеленокумск	Дружбы	22	-	44.388139	43.856165	-	-	-	-	-	-	-	-	-	-	-	-	-	-	-
1184	Советский городской округ	г. Зеленокумск	-	-	-	44.403288	43.884148	-	-	-	-	-	-	-	-	-	-	-	-	-	-	-
1185	Советский городской округ	г. Зеленокумск	пер. Калинина	7	-	44.399099	43.880465	-	-	-	-	-	-	-	-	-	-	-	-	-	-	-
1186	Советский городской округ	г. Зеленокумск	-	-	-	44.403288	43.884148	-	-	-	-	-	-	-	-	-	-	-	-	-	-	-
1187	Советский городской округ	г. Зеленокумск	Мира	104	-	44.410674	43.889466	-	-	-	-	-	-	-	-	-	-	-	-	-	-	-
1188	Советский городской округ	г. Зеленокумск	пл.1 Мая	1А	кв. 11	44.416642	43.890131	-	-	-	-	-	-	-	-	-	-	-	-	-	-	-
1189	Советский городской округ	г. Зеленокумск	50 лет Октября	80	кв. 70	44.429936	43.875722	-	-	-	-	-	-	-	-	-	-	-	-	-	-	-
1190	Советский городской округ	г. Зеленокумск	-	-	-	44.403288	43.884148	-	-	-	-	-	-	-	-	-	-	-	-	-	-	-
1191	Советский городской округ	г. Зеленокумск	-	-	-	44.403288	43.884148	-	-	-	-	-	-	-	-	-	-	-	-	-	-	-
1192	Советский городской округ	г. Зеленокумск	Первомайская	1	-	44.396522	43.871401	-	-	-	-	-	-	-	-	-	-	-	-	-	-	-
1193	Советский городской округ	г. Зеленокумск	Семинская	53	-	44.407254	43.862397	-	-	-	-	-	-	-	-	-	-	-	-	-	-	-
1194	Советский городской округ	г. Зеленокумск	пер. Партизанский	69	-	44.420924	43.905896	-	-	-	-	-	-	-	-	-	-	-	-	-	-	-
1195	Советский городской округ	г. Зеленокумск	Октябрьская	26	кв. 6	44.405592	43.872389	-	-	-	-	-	-	-	-	-	-	-	-	-	-	-
1196	Советский городской округ	г. Зеленокумск	Февральская	77	-	44.417164	43.875587	-	-	-	-	-	-	-	-	-	-	-	-	-	-	-
1197	Советский городской округ	г. Зеленокумск	Семилетки	-	-	44.399617	43.856031	-	-	-	-	-	-	-	-	-	-	-	-	-	-	-
1198	Советский городской округ	г. Зеленокумск	Победы	16	-	44.398908	43.874302	-	-	-	-	-	-	-	-	-	-	-	-	-	-	-
1199	Советский городской округ	г. Зеленокумск	-	-	-	44.403288	43.884148	-	-	-	-	-	-	-	-	-	-	-	-	-	-	-
1200	Советский городской округ	г. Зеленокумск	Садовая	73	кв. 1	44.396912	43.851503	-	-	-	-	-	-	-	-	-	-	-	-	-	-	-
1201	Советский городской округ	г. Зеленокумск	пр. Дзержинского	111	-	44.389988	43.883106	-	-	-	-	-	-	-	-	-	-	-	-	-	-	-
1202	Советский городской округ	г. Зеленокумск	-	-	-	44.403288	43.884148	-	-	-	-	-	-	-	-	-	-	-	-	-	-	-
1203	Советский городской округ	г. Зеленокумск	Семичная	158	-	44.40625	43.868486	-	-	-	-	-	-	-	-	-	-	-	-	-	-	-
1204	Советский городской округ	г. Зеленокумск	пер. Южный	39	-	44.395153	43.887921	-	-	-	-	-	-	-	-	-	-	-	-	-	-	-
1205	Советский городской округ	г. Зеленокумск	-	-	-	44.403288	43.884148	-	-	-	-	-	-	-	-	-	-	-	-	-	-	-
1206	Советский городской округ	г. Зеленокумск	-	-	-	44.403288	43.884148	-	-	-	-	-	-	-	-	-	-	-	-	-	-	-
1207	Советский городской округ	г. Зеленокумск	Больничная	47	-	44.40983	43.894793	-	-	-	-	-	-	-	-	-	-	-	-	-	-	-
1208	Советский городской округ	г. Зеленокумск	Крупской	30	-	44.410956	43.872775	-	-	-	-	-	-	-	-	-	-	-	-	-	-	-
1209	Советский городской округ	г. Зеленокумск	Крестьянская	66	-	44.414614	43.88872	-	-	-	-	-	-	-	-	-	-	-	-	-	-	-
1210	Советский городской округ	г. Зеленокумск	-	-	-	44.403288	43.884148	-	-	-	-	-	-	-	-	-	-	-	-	-	-	-
1211	Советский городской округ	г. Зеленокумск	-	-	-	44.403288	43.884148	-	-	-	-	-	-	-	-	-	-	-	-	-	-	-
1212	Советский городской округ	г. Зеленокумск	-	-	-	44.403288	43.884148	-	-	-	-	-	-	-	-	-	-	-	-	-	-	-
1213	Советский городской округ	г. Зеленокумск	-	-	-	44.403288	43.884148	-	-	-	-	-	-	-	-	-	-	-	-	-	-	-
1214	Советский городской округ	г. Зеленокумск	-	-	-	44.403288	43.884148	-	-	-	-	-	-	-	-	-	-	-	-	-	-	-
1215	Советский городской округ	г. Зеленокумск	Калинина	131	-	44.394245	43.884157	-	-	-	-	-	-	-	-	-	-	-	-	-	-	-
1216	Советский городской округ	г. Зеленокумск	Калинина	131	-	44.394245	43.884157	-	-	-	-	-	-	-	-	-	-	-	-	-	-	-
1217	Советский городской округ	г. Зеленокумск	-	-	-	44.403288	43.884148	-	-	-	-	-	-	-	-	-	-	-	-	-	-	-
1218	Советский городской округ	г. Зеленокумск	-	-	-	44.403288	43.884148	-	-	-	-	-	-	-	-	-	-	-	-	-	-	-
1219	Советский городской округ	г. Зеленокумск	-	-	-	44.403288	43.884148	-	-	-	-	-	-	-	-	-	-	-	-	-	-	-
1220	Советский городской округ	г. Зеленокумск	-	-	-	44.403288	43.884148	-	-	-	-	-	-	-	-	-	-	-	-	-	-	-
1221	Советский городской округ	г. Зеленокумск	Советская	20	кв. 7	44.408735	43.870556	-	-	-	-	-	-	-	-	-	-	-	-	-	-	-
1222	Советский городской округ	г. Зеленокумск	Кочубея	66	кв. 102	44.414595	43.866685	-	-	-	-	-	-	-	-	-	-	-	-	-	-	-
1223	Советский городской округ	г. Зеленокумск	-	-	-	44.403288	43.884148	-	-	-	-	-	-	-	-	-	-	-	-	-	-	-
1224	Советский городской округ	г. Зеленокумск	-	-	-	44.403288	43.884148	-	-	-	-	-	-	-	-	-	-	-	-	-	-	-
1225	Советский городской округ	г. Зеленокумск	Советская	62	-	44.409972	43.865014	-	-	-	-	-	-	-	-	-	-	-	-	-	-	-
1226	Советский городской округ	г. Зеленокумск	-	-	-	44.403288	43.884148	-	-	-	-	-	-	-	-	-	-	-	-	-	-	-
1227	Советский городской округ	г. Зеленокумск	-	-	-	44.403288	43.884148	-	-	-	-	-	-	-	-	-	-	-	-	-	-	-
1228	Советский городской округ	г. Зеленокумск	-	-	-	44.403288	43.884148	-	-	-	-	-	-	-	-	-	-	-	-	-	-	-
1229	Советский городской округ	г. Зеленокумск	Молодежная	18	-	44.392712	43.879719	-	-	-	-	-	-	-	-	-	-	-	-	-	-	-
1230	Советский городской округ	г. Зеленокумск	Автомобилистов	9	-	44.378927	43.870836	-	-	-	-	-	-	-	-	-	-	-	-	-	-	-
1231	Советский городской округ	г. Зеленокумск	Почтовая	58	-	44.411562	43.895386	-	-	-	-	-	-	-	-	-	-	-	-	-	-	-
1232	Советский городской округ	г. Зеленокумск	-	-	-	44.403288	43.884148	-	-	-	-	-	-	-	-	-	-	-	-	-	-	-
1233	Советский городской округ	г. Зеленокумск	Восточная	127	-	44.418825	43.901953	-	-	-	-	-	-	-	-	-	-	-	-	-	-	-
1234	Советский городской округ	г. Зеленокумск	-	-	-	44.403288	43.884148	-	-	-	-	-	-	-	-	-	-	-	-	-	-	-
1235	Советский городской округ	г. Зеленокумск	Дзержинского	124	-	44.39297	43.887768	-	-	-	-	-	-	-	-	-	-	-	-	-	-	-
1236	Советский городской округ	г. Зеленокумск	Восточная	53	-	44.412235	43.89994	-	-	-	-	-	-	-	-	-	-	-	-	-	-	-
1237	Советский городской округ	г. Зеленокумск	Крупской	54	-	44.411498	43.874105	-	-	-	-	-	-	-	-	-	-	-	-	-	-	-
1238	Советский городской округ	г. Зеленокумск	-	-	-	44.403288	43.884148	-	-	-	-	-	-	-	-	-	-	-	-	-	-	-

1	2	3	4	5	6	7	8	9	10	11	12	13	14	15	16	17	18	19	20	21	22	23
1239	Советский городской округ	г. Зеленокумск	-	-	-	44.403288	43.884148	-	-	-	-	-	-	-	-	-	-	-	-	-	-	-
1240	Советский городской округ	х. Кангаловский	пер. Фестивальный	40	-	44.370918	43.777931	-	-	-	-	-	-	-	-	-	-	-	-	-	-	-
1241	Советский городской округ	х. Кангаловский	пер. Фестивальный	40	-	44.370918	43.777931	-	-	-	-	-	-	-	-	-	-	-	-	-	-	-
1242	Советский городской округ	г. Зеленокумск	-	-	-	44.403288	43.884148	-	-	-	-	-	-	-	-	-	-	-	-	-	-	-
1243	Советский городской округ	г. Зеленокумск	-	-	-	44.403288	43.884148	-	-	-	-	-	-	-	-	-	-	-	-	-	-	-
1244	Советский городской округ	г. Зеленокумск	-	-	-	44.403288	43.884148	-	-	-	-	-	-	-	-	-	-	-	-	-	-	-
1245	Советский городской округ	г. Зеленокумск	Лермонтова	79	-	44.419623	43.868733	-	-	-	-	-	-	-	-	-	-	-	-	-	-	-
1246	Советский городской округ	г. Зеленокумск	Октябрьская	19	кв. 8	44.405928	43.871958	-	-	-	-	-	-	-	-	-	-	-	-	-	-	-
1247	Советский городской округ	г. Зеленокумск	-	-	-	44.403288	43.884148	-	-	-	-	-	-	-	-	-	-	-	-	-	-	-
1248	Советский городской округ	г. Зеленокумск	-	-	-	44.403288	43.884148	-	-	-	-	-	-	-	-	-	-	-	-	-	-	-
1249	Советский городской округ	г. Зеленокумск	-	-	-	44.403288	43.884148	-	-	-	-	-	-	-	-	-	-	-	-	-	-	-
1250	Советский городской округ	г. Зеленокумск	-	-	-	44.403282	43.884148	-	-	-	-	-	-	-	-	-	-	-	-	-	-	-
1251	Советский городской округ	г. Зеленокумск	Ленинградская	56	кв. 39	44.405026	43.873045	-	-	-	-	-	-	-	-	-	-	-	-	-	-	-
1252	Советский городской округ	г. Зеленокумск	Ессентукская	164	кв. 18	44.387559	43.858878	-	-	-	-	-	-	-	-	-	-	-	-	-	-	-
1253	Советский городской округ	г. Зеленокумск	50 лет Октября	32	кв. 2	44.410165	43.856893	-	-	-	-	-	-	-	-	-	-	-	-	-	-	-
1254	Советский городской округ	г. Зеленокумск	Артезианская	88	-	44.408265	43.856399	-	-	-	-	-	-	-	-	-	-	-	-	-	-	-
1255	Советский городской округ	г. Зеленокумск	проезд Садовый 6-ой	23	-	44.392075	43.852446	-	-	-	-	-	-	-	-	-	-	-	-	-	-	-
1256	Советский городской округ	г. Зеленокумск	Пугачева	125	-	44.419166	43.896042	-	-	-	-	-	-	-	-	-	-	-	-	-	-	-
1257	Советский городской округ	г. Зеленокумск	пер. Промышленный	1А	-	44.432305	43.905312	-	-	-	-	-	-	-	-	-	-	-	-	-	-	-
1258	Советский городской округ	г. Зеленокумск	-	-	-	44.403288	43.884148	-	-	-	-	-	-	-	-	-	-	-	-	-	-	-
1259	Советский городской округ	г. Зеленокумск	-	-	-	44.403288	43.884148	-	-	-	-	-	-	-	-	-	-	-	-	-	-	-
1260	Советский городской округ	г. Зеленокумск	-	-	-	44.403288	43.884148	-	-	-	-	-	-	-	-	-	-	-	-	-	-	-
1261	Советский городской округ	г. Зеленокумск	-	-	-	44.403288	43.884148	-	-	-	-	-	-	-	-	-	-	-	-	-	-	-
1262	Советский городской округ	г. Зеленокумск	-	-	-	44.403288	43.884148	-	-	-	-	-	-	-	-	-	-	-	-	-	-	-
1263	Советский городской округ	г. Зеленокумск	-	-	-	44.403288	43.884148	-	-	-	-	-	-	-	-	-	-	-	-	-	-	-
1264	Советский городской округ	г. Зеленокумск	-	-	-	44.403288	43.884148	-	-	-	-	-	-	-	-	-	-	-	-	-	-	-
1265	Советский городской округ	г. Зеленокумск	Георгиевская	70	-	44.400769	43.860693	-	-	-	-	-	-	-	-	-	-	-	-	-	-	-
1266	Советский городской округ	г. Зеленокумск	Новая	12	-	44.412142	43.883941	-	-	-	-	-	-	-	-	-	-	-	-	-	-	-
1267	Советский городской округ	г. Зеленокумск	ул. 60 лет Октября	7Б	-	44.414936	43.897308	-	-	-	-	-	-	-	-	-	-	-	-	-	-	-
1268	Советский городской округ	г. Зеленокумск	Учительская	46	-	44.405091	43.891056	-	-	-	-	-	-	-	-	-	-	-	-	-	-	-
1269	Советский городской округ	г. Зеленокумск	50 лет Октября	8Б	кв. 94	44.429936	43.875722	-	-	-	-	-	-	-	-	-	-	-	-	-	-	-
1270	Советский городской округ	г. Зеленокумск	-	-	-	44.403288	43.884148	-	-	-	-	-	-	-	-	-	-	-	-	-	-	-
1271	Советский городской округ	г. Зеленокумск	-	-	-	44.403288	43.884148	-	-	-	-	-	-	-	-	-	-	-	-	-	-	-
1272	Советский городской округ	г. Зеленокумск	Февральская	22	-	44.412657	43.873135	-	-	-	-	-	-	-	-	-	-	-	-	-	-	-
1273	Советский городской округ	г. Зеленокумск	-	-	-	44.403288	43.884148	-	-	-	-	-	-	-	-	-	-	-	-	-	-	-
1274	Советский городской округ	г. Зеленокумск	-	-	-	44.403288	43.884148	-	-	-	-	-	-	-	-	-	-	-	-	-	-	-
1275	Советский городской округ	г. Зеленокумск	-	-	-	44.403288	43.884148	-	-	-	-	-	-	-	-	-	-	-	-	-	-	-
1276	Советский городской округ	г. Зеленокумск	пр. Свечкарева	12	кв. 1	44.429795	43.886888	-	-	-	-	-	-	-	-	-	-	-	-	-	-	-
1277	Советский городской округ	г. Зеленокумск	Тбилисская	38	-	44.403642	43.871931	-	-	-	-	-	-	-	-	-	-	-	-	-	-	-
1278	Советский городской округ	х. Кангаловский	Молодежная	6	-	44.369958	43.777536	-	-	-	-	-	-	-	-	-	-	-	-	-	-	-
1279	Советский городской округ	г. Зеленокумск	-	-	-	44.403288	43.884148	-	-	-	-	-	-	-	-	-	-	-	-	-	-	-
1280	Советский городской округ	г. Зеленокумск	-	-	-	44.403288	43.884148	-	-	-	-	-	-	-	-	-	-	-	-	-	-	-
1281	Советский городской округ	г. Зеленокумск	Островского	88	-	44.418304	43.913325	-	-	-	-	-	-	-	-	-	-	-	-	-	-	-
1282	Советский городской округ	г. Зеленокумск	Ленинградская	7Б	-	44.406385	43.868823	-	-	-	-	-	-	-	-	-	-	-	-	-	-	-
1283	Советский городской округ	г. Зеленокумск	-	-	-	44.403288	43.884148	-	-	-	-	-	-	-	-	-	-	-	-	-	-	-
1284	Советский городской округ	г. Зеленокумск	Автомобилистов	37	-	44.377039	43.869155	-	-	-	-	-	-	-	-	-	-	-	-	-	-	-
1285	Советский городской округ	г. Зеленокумск	Элеваторская	80	-	44.423274	43.870234	-	-	-	-	-	-	-	-	-	-	-	-	-	-	-
1286	Советский городской округ	г. Зеленокумск	Р.Люксембург	100	-	44.404009	43.867574	-	-	-	-	-	-	-	-	-	-	-	-	-	-	-
1287	Советский городской округ	г. Зеленокумск	-	-	-	44.403288	43.884148	-	-	-	-	-	-	-	-	-	-	-	-	-	-	-
1288	Советский городской округ	г. Зеленокумск	-	-	-	44.403288	43.884148	-	-	-	-	-	-	-	-	-	-	-	-	-	-	-
1289	Советский городской округ	г. Зеленокумск	-	-	-	44.403288	43.884148	-	-	-	-	-	-	-	-	-	-	-	-	-	-	-
1290	Советский городской округ	г. Зеленокумск	пер. Урицкого	11	-	44.399649	43.889987	-	-	-	-	-	-	-	-	-	-	-	-	-	-	-
1291	Советский городской округ	г. Зеленокумск	Мира	29	-	44.400298	43.885172	-	-	-	-	-	-	-	-	-	-	-	-	-	-	-
1292	Советский городской округ	г. Зеленокумск	Советская	80	кв. 2	44.412296	43.856086	-	-	-	-	-	-	-	-	-	-	-	-	-	-	-
1293	Советский городской округ	г. Зеленокумск	Есенина	2	кв. 2	44.399211	43.880493	-	-	-	-	-	-	-	-	-	-	-	-	-	-	-
1294	Советский городской округ	г. Зеленокумск	-	-	-	44.403288	43.884148	-	-	-	-	-	-	-	-	-	-	-	-	-	-	-
1295	Советский городской округ	г. Зеленокумск	Васильковая	2	-	44.393163	43.874455	-	-	-	-	-	-	-	-	-	-	-	-	-	-	-
1296	Советский городской округ	г. Зеленокумск	50 лет Октября	72	кв. 43	44.42666	43.872802	-	-	-	-	-	-	-	-	-	-	-	-	-	-	-
1297	Советский городской округ	г. Зеленокумск	Новая	6	Б	44.409122	43.885244	-	-	-	-	-	-	-	-	-	-	-	-	-	-	-
1298	Советский городской округ	г. Зеленокумск	-	-	-	44.403288	43.884148	-	-	-	-	-	-	-	-	-	-	-	-	-	-	-
1299	Советский городской округ	г. Зеленокумск	-	-	-	44.403288	43.884148	-	-	-	-	-	-	-	-	-	-	-	-	-	-	-
1300	Советский городской округ	г. Зеленокумск	Восточная	155	-	44.420937	43.904225	-	-	-	-	-	-	-	-	-	-	-	-	-	-	-
1301	Советский городской округ	г. Зеленокумск	-	-	-	44.403288	43.884148	-	-	-	-	-	-	-	-	-	-	-	-	-	-	-
1302	Советский городской округ	г. Зеленокумск	-	-	-	44.403288	43.884148	-	-	-	-	-	-	-	-	-	-	-	-	-	-	-
1303	Советский городской округ	г. Зеленокумск	Больничная	15	-	44.410384	43.891146	-	-	-	-	-	-	-	-	-	-	-	-	-	-	-
1304	Советский городской округ	г. Зеленокумск	-	-	-	44.403288	43.884148	-	-	-	-	-	-	-	-	-	-	-	-	-	-	-
1305	Советский городской округ	г. Зеленокумск	-	-	-	44.403288	43.884148	-	-	-	-	-	-	-	-	-	-	-	-	-	-	-
1306	Советский городской округ	г. Зеленокумск	Мира	66	-	44.407969	43.887562	-	-	-	-	-	-	-	-	-	-	-	-	-	-	-
1307	Советский городской округ	г. Зеленокумск	50 лет Октября	93	кв. 55	44.423216	43.868616	-	-	-	-	-	-	-	-	-	-	-	-	-	-	-
1308	Советский городской округ	г. Зеленокумск	Пугачева	384	кв. 1	44.437068	43.90604	-	-	-	-	-	-	-	-	-	-	-	-	-	-	-
1309	Советский городской округ	г. Зеленокумск	пер. Владикавказский	13	-	44.428527	43.905285	-	-	-	-	-	-	-	-	-	-	-	-	-	-	-
1310	Советский городской округ	г. Зеленокумск	пер. Строителей	5	кв. 1	44.429621	43.899557	-	-	-	-	-	-	-	-	-	-	-	-	-	-	-
1311	Советский городской округ	г. Зеленокумск	-	-	-	44.403288	43.884148	-	-	-	-	-	-	-	-	-	-	-	-	-	-	-
1312	Советский городской округ	г. Зеленокумск	Арзонова	25А	-	44.38406	43.877599	-	-	-	-	-	-	-	-	-	-	-	-	-	-	-
1313	Советский городской округ	г. Зеленокумск	-	-	-	44.403288	43.884148	-	-	-	-	-	-	-	-	-	-	-	-	-	-	-
1314	Советский городской округ	г. Зеленокумск	Победы	3А	-	44.399745	43.875614	-	-	-	-	-	-	-	-	-	-	-	-	-	-	-

1	2	3	4	5	6	7	8	9	10	11	12	13	14	15	16	17	18	19	20	21	22	23
1315	Советский городской округ	г. Зеленокумск	Крупской	10	-	44.406366	43.870691	-	-	-	-	-	-	-	-	-	-	-	-	-	-	-
1316	Советский городской округ	г. Зеленокумск	Фрунзе	44	-	44.408497	43.858573	-	-	-	-	-	-	-	-	-	-	-	-	-	-	-
1317	Советский городской округ	г. Зеленокумск	Мира	128	кв. 17	44.411614	43.89208	-	-	-	-	-	-	-	-	-	-	-	-	-	-	-
1318	Советский городской округ	г. Зеленокумск	-	-	-	44.403288	43.884148	-	-	-	-	-	-	-	-	-	-	-	-	-	-	-
1319	Советский городской округ	г. Зеленокумск	-	-	-	44.403288	43.884148	-	-	-	-	-	-	-	-	-	-	-	-	-	-	-
1320	Советский городской округ	г. Зеленокумск	Ессентукская	164	кв. 7	44.387559	43.859878	-	-	-	-	-	-	-	-	-	-	-	-	-	-	-
1321	Советский городской округ	г. Зеленокумск	Восточная	231	-	44.423402	43.908528	-	-	-	-	-	-	-	-	-	-	-	-	-	-	-
1322	Советский городской округ	г. Зеленокумск	Энгельса	24	-	44.420357	43.895009	-	-	-	-	-	-	-	-	-	-	-	-	-	-	-
1323	Советский городской округ	г. Зеленокумск	Мира	140	2	44.412824	43.891002	-	-	-	-	-	-	-	-	-	-	-	-	-	-	-
1324	Советский городской округ	г. Зеленокумск	пер. Дальний	9	-	44.426949	43.894786	-	-	-	-	-	-	-	-	-	-	-	-	-	-	-
1325	Советский городской округ	г. Зеленокумск	-	-	-	44.403288	43.884148	-	-	-	-	-	-	-	-	-	-	-	-	-	-	-
1326	Советский городской округ	г. Зеленокумск	Советская	101	-	44.410538	43.861322	-	-	-	-	-	-	-	-	-	-	-	-	-	-	-
1327	Советский городской округ	г. Зеленокумск	пер. Межевой	68	-	44.390683	43.880744	-	-	-	-	-	-	-	-	-	-	-	-	-	-	-
1328	Советский городской округ	г. Зеленокумск	Учительская	47	-	44.405773	43.887901	-	-	-	-	-	-	-	-	-	-	-	-	-	-	-
1329	Советский городской округ	г. Зеленокумск	пер. Межевой	68	-	44.390683	43.880744	-	-	-	-	-	-	-	-	-	-	-	-	-	-	-
1330	Советский городской округ	г. Зеленокумск	-	-	-	44.403288	43.884148	-	-	-	-	-	-	-	-	-	-	-	-	-	-	-
1331	Советский городской округ	г. Зеленокумск	Пугачева	392	кв. 2	44.438529	43.907315	-	-	-	-	-	-	-	-	-	-	-	-	-	-	-
1332	Советский городской округ	г. Зеленокумск	-	-	-	44.403288	43.884148	-	-	-	-	-	-	-	-	-	-	-	-	-	-	-
1333	Советский городской округ	г. Зеленокумск	пер. Межевой	104	-	44.392068	43.8866	-	-	-	-	-	-	-	-	-	-	-	-	-	-	-
1334	Советский городской округ	г. Зеленокумск	Тифлисская	33	-	44.400315	43.872748	-	-	-	-	-	-	-	-	-	-	-	-	-	-	-
1335	Советский городской округ	г. Зеленокумск	Горького	174	кв. 72	44.405934	43.874832	-	-	-	-	-	-	-	-	-	-	-	-	-	-	-
1336	Советский городской округ	г. Зеленокумск	Дзержинского	44	-	44.397904	43.892359	-	-	-	-	-	-	-	-	-	-	-	-	-	-	-
1337	Советский городской округ	г. Зеленокумск	-	-	-	44.403288	43.884148	-	-	-	-	-	-	-	-	-	-	-	-	-	-	-
1338	Советский городской округ	г. Зеленокумск	Горького	174	кв. 46	44.405934	43.874832	-	-	-	-	-	-	-	-	-	-	-	-	-	-	-
1339	Советский городской округ	г. Зеленокумск	-	-	-	44.403288	43.884148	-	-	-	-	-	-	-	-	-	-	-	-	-	-	-
1340	Советский городской округ	г. Зеленокумск	пер. Владикавказский 1-ый	9А	-	44.427367	43.902662	-	-	-	-	-	-	-	-	-	-	-	-	-	-	-
1341	Советский городской округ	г. Зеленокумск	Островского	9	-	44.415876	43.909022	-	-	-	-	-	-	-	-	-	-	-	-	-	-	-
1342	Советский городской округ	г. Зеленокумск	Западная	14	кв. 1	44.404968	43.894146	-	-	-	-	-	-	-	-	-	-	-	-	-	-	-
1343	Советский городской округ	г. Зеленокумск	Ессентукская	86	-	44.394954	43.864457	-	-	-	-	-	-	-	-	-	-	-	-	-	-	-
1344	Советский городской округ	г. Зеленокумск	Садовая	39	-	44.396706	43.855087	-	-	-	-	-	-	-	-	-	-	-	-	-	-	-
1345	Советский городской округ	г. Зеленокумск	Самойлова	115	-	44.402759	43.858968	-	-	-	-	-	-	-	-	-	-	-	-	-	-	-
1346	Советский городской округ	г. Зеленокумск	-	-	-	44.403288	43.884148	-	-	-	-	-	-	-	-	-	-	-	-	-	-	-
1347	Советский городской округ	г. Зеленокумск	Семечная	115	-	44.402759	43.858968	-	-	-	-	-	-	-	-	-	-	-	-	-	-	-
1348	Советский городской округ	г. Зеленокумск	пр. Садовый 1-й	27	-	44.394091	43.854036	-	-	-	-	-	-	-	-	-	-	-	-	-	-	-
1349	Советский городской округ	г. Зеленокумск	Победы	21	-	44.398039	43.873007	-	-	-	-	-	-	-	-	-	-	-	-	-	-	-
1350	Советский городской округ	г. Зеленокумск	Крайнева	120	-	44.416636	43.873296	-	-	-	-	-	-	-	-	-	-	-	-	-	-	-
1351	Советский городской округ	г. Зеленокумск	-	-	-	44.403288	43.884148	-	-	-	-	-	-	-	-	-	-	-	-	-	-	-
1352	Советский городской округ	г. Зеленокумск	пер. Грозненский	2	-	44.432273	43.902853	-	-	-	-	-	-	-	-	-	-	-	-	-	-	-
1353	Советский городской округ	г. Зеленокумск	Комсомольская	25	-	44.412683	43.874401	-	-	-	-	-	-	-	-	-	-	-	-	-	-	-
1354	Советский городской округ	г. Зеленокумск	Мира	132	кв. 41	44.411923	43.891119	-	-	-	-	-	-	-	-	-	-	-	-	-	-	-
1355	Советский городской округ	г. Зеленокумск	Артиллерийская	76	-	44.407589	43.855878	-	-	-	-	-	-	-	-	-	-	-	-	-	-	-
1356	Советский городской округ	г. Зеленокумск	-	-	-	44.403288	43.884148	-	-	-	-	-	-	-	-	-	-	-	-	-	-	-
1357	Советский городской округ	г. Зеленокумск	Молодежная	65	-	44.390741	43.878327	-	-	-	-	-	-	-	-	-	-	-	-	-	-	-
1358	Советский городской округ	г. Зеленокумск	Лермонтова	112	-	44.424349	43.872901	-	-	-	-	-	-	-	-	-	-	-	-	-	-	-
1359	Советский городской округ	г. Зеленокумск	-	-	-	44.403288	43.884148	-	-	-	-	-	-	-	-	-	-	-	-	-	-	-
1360	Советский городской округ	г. Зеленокумск	-	-	-	44.403288	43.884148	-	-	-	-	-	-	-	-	-	-	-	-	-	-	-
1361	Советский городской округ	г. Зеленокумск	-	-	-	44.403288	43.884148	-	-	-	-	-	-	-	-	-	-	-	-	-	-	-
1362	Советский городской округ	г. Зеленокумск	-	-	-	44.403288	43.884148	-	-	-	-	-	-	-	-	-	-	-	-	-	-	-
1363	Советский городской округ	г. Зеленокумск	-	-	-	44.403288	43.884148	-	-	-	-	-	-	-	-	-	-	-	-	-	-	-
1364	Советский городской округ	г. Зеленокумск	Дружбы	21	-	44.390161	43.856911	-	-	-	-	-	-	-	-	-	-	-	-	-	-	-
1365	Советский городской округ	г. Зеленокумск	-	-	-	44.403288	43.884148	-	-	-	-	-	-	-	-	-	-	-	-	-	-	-
1366	Советский городской округ	г. Зеленокумск	-	-	-	44.403288	43.884148	-	-	-	-	-	-	-	-	-	-	-	-	-	-	-
1367	Советский городской округ	г. Зеленокумск	Крымская	73	-	44.390986	43.864493	-	-	-	-	-	-	-	-	-	-	-	-	-	-	-
1368	Советский городской округ	г. Зеленокумск	Горького	149	кв. 21	44.405007	43.873108	-	-	-	-	-	-	-	-	-	-	-	-	-	-	-
1369	Советский городской округ	г. Зеленокумск	Ессентукская	16	-	44.396506	43.869856	-	-	-	-	-	-	-	-	-	-	-	-	-	-	-
1370	Советский городской округ	г. Зеленокумск	Гагарина	2	-	44.420402	43.89341	-	-	-	-	-	-	-	-	-	-	-	-	-	-	-
1371	Советский городской округ	г. Зеленокумск	пер. Грозненский	1	-	44.432221	43.905914	-	-	-	-	-	-	-	-	-	-	-	-	-	-	-
1372	Советский городской округ	г. Зеленокумск	-	-	-	44.403288	43.884148	-	-	-	-	-	-	-	-	-	-	-	-	-	-	-
1373	Советский городской округ	г. Зеленокумск	-	-	-	44.403288	43.884148	-	-	-	-	-	-	-	-	-	-	-	-	-	-	-
1374	Советский городской округ	г. Зеленокумск	Мира	130	кв. 4	44.411788	43.891604	-	-	-	-	-	-	-	-	-	-	-	-	-	-	-
1375	Советский городской округ	г. Зеленокумск	-	-	-	44.403288	43.884148	-	-	-	-	-	-	-	-	-	-	-	-	-	-	-
1376	Советский городской округ	г. Зеленокумск	Заречная	48	-	44.396615	43.873727	-	-	-	-	-	-	-	-	-	-	-	-	-	-	-
1377	Советский городской округ	г. Зеленокумск	Тифлисская	3	-	44.401001	43.874419	-	-	-	-	-	-	-	-	-	-	-	-	-	-	-
1378	Советский городской округ	г. Зеленокумск	Заводская	1А	кв. 36	44.403545	43.892323	-	-	-	-	-	-	-	-	-	-	-	-	-	-	-
1379	Советский городской округ	г. Зеленокумск	-	-	-	44.403288	43.884148	-	-	-	-	-	-	-	-	-	-	-	-	-	-	-
1380	Советский городской округ	г. Зеленокумск	пер. Владикавказский	20	-	44.428218	43.902644	-	-	-	-	-	-	-	-	-	-	-	-	-	-	-
1381	Советский городской округ	г. Зеленокумск	-	-	-	44.403288	43.884148	-	-	-	-	-	-	-	-	-	-	-	-	-	-	-
1382	Советский городской округ	г. Зеленокумск	пер. Пугачева	206	-	44.437667	43.907926	-	-	-	-	-	-	-	-	-	-	-	-	-	-	-
1383	Советский городской округ	г. Зеленокумск	Советская	35	кв. 14	44.407989	43.869456	-	-	-	-	-	-	-	-	-	-	-	-	-	-	-
1384	Советский городской округ	г. Зеленокумск	Ленина	1	-	44.402953	43.88298	-	-	-	-	-	-	-	-	-	-	-	-	-	-	-
1385	Советский городской округ	г. Зеленокумск	-	-	-	44.403288	43.884148	-	-	-	-	-	-	-	-	-	-	-	-	-	-	-
1386	Советский городской округ	г. Зеленокумск	Ессентукская	110	-	44.39306	43.861277	-	-	-	-	-	-	-	-	-	-	-	-	-	-	-
1387	Советский городской округ	г. Зеленокумск	пер. Кооперативный	9	-	44.388551	43.877724	-	-	-	-	-	-	-	-	-	-	-	-	-	-	-
1388	Советский городской округ	г. Зеленокумск	-	-	-	44.403288	43.884148	-	-	-	-	-	-	-	-	-	-	-	-	-	-	-
1389	Советский городской округ	г. Зеленокумск	50 лет Октября	72	кв. 13	44.42666	43.872802	-	-	-	-	-	-	-	-	-	-	-	-	-	-	-
1390	Советский городской округ	г. Зеленокумск	-	-	-	44.403288	43.884148	-	-	-	-	-	-	-	-	-	-	-	-	-	-	-

1	2	3	4	5	6	7	8	9	10	11	12	13	14	15	16	17	18	19	20	21	22	23
1391	Советский городской округ	г. Зеленокумск	Горького	126	-	44.402315	43.871753	-	-	-	-	-	-	-	-	-	-	-	-	-	-	-
1392	Советский городской округ	г. Зеленокумск	-	-	-	44.403288	43.884148	-	-	-	-	-	-	-	-	-	-	-	-	-	-	-
1393	Советский городской округ	г. Зеленокумск	50 лет Октября	85	кв. 1	44.423151	43.866846	-	-	-	-	-	-	-	-	-	-	-	-	-	-	-
1394	Советский городской округ	г. Зеленокумск	-	-	-	44.403288	43.884148	-	-	-	-	-	-	-	-	-	-	-	-	-	-	-
1395	Советский городской округ	г. Зеленокумск	пер. Крымский	1	-	44.387276	43.863666	-	-	-	-	-	-	-	-	-	-	-	-	-	-	-
1396	Советский городской округ	г. Зеленокумск	пер. Крымский	1	-	44.387276	43.863666	-	-	-	-	-	-	-	-	-	-	-	-	-	-	-
1397	Советский городской округ	г. Зеленокумск	Фрунзе	14	-	44.409895	43.859534	-	-	-	-	-	-	-	-	-	-	-	-	-	-	-
1398	Советский городской округ	г. Зеленокумск	Калинина	219	-	44.389086	43.880907	-	-	-	-	-	-	-	-	-	-	-	-	-	-	-
1399	Советский городской округ	г. Зеленокумск	Горького	174	кв. 2	44.405934	43.874832	-	-	-	-	-	-	-	-	-	-	-	-	-	-	-
1400	Советский городской округ	г. Зеленокумск	-	-	-	44.403288	43.884148	-	-	-	-	-	-	-	-	-	-	-	-	-	-	-
1401	Советский городской округ	г. Зеленокумск	Крупской	32	-	44.410229	43.872847	-	-	-	-	-	-	-	-	-	-	-	-	-	-	-
1402	Советский городской округ	г. Зеленокумск	Ленина	188	-	44.390136	43.874981	-	-	-	-	-	-	-	-	-	-	-	-	-	-	-
1403	Советский городской округ	г. Зеленокумск	-	-	-	44.403288	43.884148	-	-	-	-	-	-	-	-	-	-	-	-	-	-	-
1404	Советский городской округ	г. Зеленокумск	Фрунзе	64	-	44.40699	43.857468	-	-	-	-	-	-	-	-	-	-	-	-	-	-	-
1405	Советский городской округ	г. Зеленокумск	-	-	-	44.403288	43.884148	-	-	-	-	-	-	-	-	-	-	-	-	-	-	-
1406	Советский городской округ	г. Зеленокумск	-	-	-	44.403288	43.884148	-	-	-	-	-	-	-	-	-	-	-	-	-	-	-
1407	Советский городской округ	г. Зеленокумск	пер Крупской, 3-я линия	20	-	44.412998	43.879522	-	-	-	-	-	-	-	-	-	-	-	-	-	-	-
1408	Советский городской округ	г. Зеленокумск	Новая	6	кв. 7	44.409122	43.885244	-	-	-	-	-	-	-	-	-	-	-	-	-	-	-
1409	Советский городской округ	г. Зеленокумск	50 лет Октября	-	-	44.419128	43.86363	-	-	-	-	-	-	-	-	-	-	-	-	-	-	-
1410	Советский городской округ	г. Зеленокумск	пер. Южный	65	-	44.396451	43.886486	-	-	-	-	-	-	-	-	-	-	-	-	-	-	-
1411	Советский городской округ	г. Зеленокумск	50 лет Октября	95	кв. 13	44.423216	43.868616	-	-	-	-	-	-	-	-	-	-	-	-	-	-	-
1412	Советский городской округ	г. Зеленокумск	-	-	-	44.403288	43.884148	-	-	-	-	-	-	-	-	-	-	-	-	-	-	-
1413	Советский городской округ	г. Зеленокумск	Гагарина	42Б	-	44.429376	43.896482	-	-	-	-	-	-	-	-	-	-	-	-	-	-	-
1414	Советский городской округ	х. Средний Лес	-	47	кв. 1	44.350293	43.926961	-	-	-	-	-	-	-	-	-	-	-	-	-	-	-
1415	Советский городской округ	г. Зеленокумск	Конституции	36Б	кв. 16	44.386979	43.858797	-	-	-	-	-	-	-	-	-	-	-	-	-	-	-
1416	Советский городской округ	г. Зеленокумск	Новая	6	кв. 2	44.409122	43.885244	-	-	-	-	-	-	-	-	-	-	-	-	-	-	-
1417	Советский городской округ	г. Зеленокумск	-	-	-	44.403288	43.884148	-	-	-	-	-	-	-	-	-	-	-	-	-	-	-
1418	Советский городской округ	х. Средний Лес	-	36	кв. 4	44.358409	43.82697	-	-	-	-	-	-	-	-	-	-	-	-	-	-	-
1419	Советский городской округ	г. Зеленокумск	Лермонтова	30	-	44.417285	43.86905	-	-	-	-	-	-	-	-	-	-	-	-	-	-	-
1420	Советский городской округ	г. Зеленокумск	Пугачева	38Б	кв. 2	44.437068	43.90604	-	-	-	-	-	-	-	-	-	-	-	-	-	-	-
1421	Советский городской округ	г. Зеленокумск	-	-	-	44.403288	43.884148	-	-	-	-	-	-	-	-	-	-	-	-	-	-	-
1422	Советский городской округ	г. Зеленокумск	Пугачева	221	-	44.427368	43.899761	-	-	-	-	-	-	-	-	-	-	-	-	-	-	-
1423	Советский городской округ	г. Зеленокумск	-	-	-	44.403288	43.884148	-	-	-	-	-	-	-	-	-	-	-	-	-	-	-
1424	Советский городской округ	г. Зеленокумск	Конституции	19А	кв. 6	44.387559	43.858478	-	-	-	-	-	-	-	-	-	-	-	-	-	-	-
1425	Советский городской округ	х. Рог	-	54А	-	44.465445	43.974671	-	-	-	-	-	-	-	-	-	-	-	-	-	-	-
1426	Советский городской округ	г. Зеленокумск	Пастбищная	2	-	44.413494	43.864669	-	-	-	-	-	-	-	-	-	-	-	-	-	-	-
1427	Советский городской округ	г. Зеленокумск	-	-	-	44.403288	43.884148	-	-	-	-	-	-	-	-	-	-	-	-	-	-	-
1428	Советский городской округ	г. Зеленокумск	Цурюпы	141	-	44.404215	43.872919	-	-	-	-	-	-	-	-	-	-	-	-	-	-	-
1429	Советский городской округ	г. Зеленокумск	Садовая	36	-	44.396976	43.856417	-	-	-	-	-	-	-	-	-	-	-	-	-	-	-
1430	Советский городской округ	г. Зеленокумск	пер. Пугачева	72	-	44.437607	43.907926	-	-	-	-	-	-	-	-	-	-	-	-	-	-	-
1431	Советский городской округ	г. Зеленокумск	Речная	11	-	44.399192	43.876899	-	-	-	-	-	-	-	-	-	-	-	-	-	-	-
1432	Советский городской округ	г. Зеленокумск	-	-	-	44.403288	43.884148	-	-	-	-	-	-	-	-	-	-	-	-	-	-	-
1433	Советский городской округ	г. Зеленокумск	50 лет Октября	80	кв. 82	44.429936	43.875732	-	-	-	-	-	-	-	-	-	-	-	-	-	-	-
1434	Советский городской округ	г. Зеленокумск	пер. Владикавказский	18Б	-	44.42881	43.902734	-	-	-	-	-	-	-	-	-	-	-	-	-	-	-
1435	Советский городской округ	г. Зеленокумск	Участковая	31	кв. 1	44.406656	43.887642	-	-	-	-	-	-	-	-	-	-	-	-	-	-	-
1436	Советский городской округ	г. Зеленокумск	Артезианская	122	-	44.416041	43.858034	-	-	-	-	-	-	-	-	-	-	-	-	-	-	-
1437	Советский городской округ	г. Зеленокумск	Артезианская	122	-	44.416041	43.858034	-	-	-	-	-	-	-	-	-	-	-	-	-	-	-
1438	Советский городской округ	г. Зеленокумск	пл. Ленина	48	кв. 2	44.407467	43.880116	-	-	-	-	-	-	-	-	-	-	-	-	-	-	-
1439	Советский городской округ	г. Зеленокумск	Заводская	25Б	-	44.425096	43.909547	-	-	-	-	-	-	-	-	-	-	-	-	-	-	-
1440	Советский городской округ	г. Зеленокумск	пер. Кооперативный	30	-	44.387913	43.878363	-	-	-	-	-	-	-	-	-	-	-	-	-	-	-
1441	Советский городской округ	г. Зеленокумск	Фрунзе	116	-	44.404331	43.855573	-	-	-	-	-	-	-	-	-	-	-	-	-	-	-
1442	Советский городской округ	г. Зеленокумск	-	-	-	44.403288	43.884148	-	-	-	-	-	-	-	-	-	-	-	-	-	-	-
1443	Советский городской округ	г. Зеленокумск	-	-	-	44.403288	43.884148	-	-	-	-	-	-	-	-	-	-	-	-	-	-	-
1444	Советский городской округ	г. Зеленокумск	Пугачева	7	-	44.408162	43.891505	-	-	-	-	-	-	-	-	-	-	-	-	-	-	-
1445	Советский городской округ	г. Зеленокумск	Новая	6	кв. 10	44.409122	43.885244	-	-	-	-	-	-	-	-	-	-	-	-	-	-	-
1446	Советский городской округ	г. Зеленокумск	-	-	-	44.403288	43.884148	-	-	-	-	-	-	-	-	-	-	-	-	-	-	-
1447	Советский городской округ	г. Зеленокумск	-	-	-	44.403288	43.884148	-	-	-	-	-	-	-	-	-	-	-	-	-	-	-
1448	Советский городской округ	г. Зеленокумск	Дзержинского	18Б	-	44.389054	43.88289	-	-	-	-	-	-	-	-	-	-	-	-	-	-	-
1449	Советский городской округ	г. Зеленокумск	-	-	-	44.403288	43.884148	-	-	-	-	-	-	-	-	-	-	-	-	-	-	-
1450	Советский городской округ	г. Зеленокумск	пер. Тифлисский	13	-	44.40086	43.873188	-	-	-	-	-	-	-	-	-	-	-	-	-	-	-
1451	Советский городской округ	г. Зеленокумск	Калинина	73	-	44.397614	43.887103	-	-	-	-	-	-	-	-	-	-	-	-	-	-	-
1452	Советский городской округ	г. Зеленокумск	Пугачева	32	-	44.409521	43.892956	-	-	-	-	-	-	-	-	-	-	-	-	-	-	-
1453	Советский городской округ	г. Зеленокумск	Энгельса	120А	-	44.431275	43.897784	-	-	-	-	-	-	-	-	-	-	-	-	-	-	-
1454	Советский городской округ	г. Зеленокумск	Пушкина	25	-	44.407053	43.890122	-	-	-	-	-	-	-	-	-	-	-	-	-	-	-
1455	Советский городской округ	г. Зеленокумск	пер. Восточный	17	-	44.421761	43.907271	-	-	-	-	-	-	-	-	-	-	-	-	-	-	-
1456	Советский городской округ	г. Зеленокумск	Колхозная	82	-	44.421271	43.911654	-	-	-	-	-	-	-	-	-	-	-	-	-	-	-
1457	Советский городской округ	г. Зеленокумск	50 лет Октября	93	кв. 16	44.423216	43.868616	-	-	-	-	-	-	-	-	-	-	-	-	-	-	-
1458	Советский городской округ	г. Зеленокумск	Суворова	38	-	44.426045	43.883789	-	-	-	-	-	-	-	-	-	-	-	-	-	-	-
1459	Советский городской округ	г. Зеленокумск	Некрасова	27А	-	44.420492	43.909328	-	-	-	-	-	-	-	-	-	-	-	-	-	-	-
1460	Советский городской округ	г. Зеленокумск	Лермонтова	30Г	кв. 46	44.427233	43.87415	-	-	-	-	-	-	-	-	-	-	-	-	-	-	-
1461	Советский городской округ	г. Зеленокумск	-	-	-	44.403288	43.884148	-	-	-	-	-	-	-	-	-	-	-	-	-	-	-
1462	Советский городской округ	г. Зеленокумск	-	-	-	44.403288	43.884148	-	-	-	-	-	-	-	-	-	-	-	-	-	-	-
1463	Советский городской округ	г. Зеленокумск	Первомайская	103	-	44.405058	43.858312	-	-	-	-	-	-	-	-	-	-	-	-	-	-	-
1464	Советский городской округ	г. Зеленокумск	Речная	77	-	44.397092	43.876599	-	-	-	-	-	-	-	-	-	-	-	-	-	-	-
1465	Советский городской округ	г. Зеленокумск	Речная	77	-	44.397092	43.876599	-	-	-	-	-	-	-	-	-	-	-	-	-	-	-
1466	Советский городской округ	г. Зеленокумск	Некрасова	27	кв. 2	44.420015	43.908977	-	-	-	-	-	-	-	-	-	-	-	-	-	-	-

1	2	3	4	5	6	7	8	9	10	11	12	13	14	15	16	17	18	19	20	21	22	23
1467	Советский городской округ	г. Зеленокумск	Лермонтова	119	-	44.422205	43.870556	-	-	-	-	-	-	-	-	-	-	-	-	-	-	-
1468	Советский городской округ	г. Зеленокумск	-	-	-	44.403288	43.884148	-	-	-	-	-	-	-	-	-	-	-	-	-	-	-
1469	Советский городской округ	г. Зеленокумск	Крымская	103	-	44.389157	43.864798	-	-	-	-	-	-	-	-	-	-	-	-	-	-	-
1470	Советский городской округ	г. Зеленокумск	-	-	-	44.403288	43.884148	-	-	-	-	-	-	-	-	-	-	-	-	-	-	-
1471	Советский городской округ	г. Зеленокумск	-	-	-	44.403288	43.884148	-	-	-	-	-	-	-	-	-	-	-	-	-	-	-
1472	Советский городской округ	г. Зеленокумск	Гоголя	9	-	44.408317	43.858523	-	-	-	-	-	-	-	-	-	-	-	-	-	-	-
1473	Советский городской округ	г. Зеленокумск	-	-	-	44.403288	43.884148	-	-	-	-	-	-	-	-	-	-	-	-	-	-	-
1474	Советский городской округ	г. Зеленокумск	Заводская	330	-	44.431719	43.908858	-	-	-	-	-	-	-	-	-	-	-	-	-	-	-
1475	Советский городской округ	г. Зеленокумск	-	-	-	44.403288	43.884148	-	-	-	-	-	-	-	-	-	-	-	-	-	-	-
1476	Советский городской округ	г. Зеленокумск	-	-	-	44.403288	43.884148	-	-	-	-	-	-	-	-	-	-	-	-	-	-	-
1477	Советский городской округ	г. Зеленокумск	Ленина	299	Г	44.383816	43.86885	-	-	-	-	-	-	-	-	-	-	-	-	-	-	-
1478	Советский городской округ	г. Зеленокумск	-	-	-	44.403288	43.884148	-	-	-	-	-	-	-	-	-	-	-	-	-	-	-
1479	Советский городской округ	г. Зеленокумск	Семенова	107	-	44.400127	43.859426	-	-	-	-	-	-	-	-	-	-	-	-	-	-	-
1480	Советский городской округ	г. Зеленокумск	Победы	107	-	44.394748	43.870143	-	-	-	-	-	-	-	-	-	-	-	-	-	-	-
1481	Советский городской округ	г. Зеленокумск	Кирова	350	-	44.427033	43.879261	-	-	-	-	-	-	-	-	-	-	-	-	-	-	-
1482	Советский городской округ	г. Зеленокумск	Элеваторная	98	-	44.424439	43.87105	-	-	-	-	-	-	-	-	-	-	-	-	-	-	-
1483	Советский городской округ	г. Зеленокумск	Пугачева	123	-	44.418986	43.895907	-	-	-	-	-	-	-	-	-	-	-	-	-	-	-
1484	Советский городской округ	г. Зеленокумск	Кашпарова	56	-	44.419578	43.890589	-	-	-	-	-	-	-	-	-	-	-	-	-	-	-
1485	Советский городской округ	г. Зеленокумск	-	-	-	44.403288	43.884148	-	-	-	-	-	-	-	-	-	-	-	-	-	-	-
1486	Советский городской округ	г. Зеленокумск	Кирова	145	-	44.4186	43.871131	-	-	-	-	-	-	-	-	-	-	-	-	-	-	-
1487	Советский городской округ	г. Зеленокумск	пер. Фестивальный	4	-	44.403288	43.884148	-	-	-	-	-	-	-	-	-	-	-	-	-	-	-
1488	Советский городской округ	г. Зеленокумск	-	-	-	44.403288	43.884148	-	-	-	-	-	-	-	-	-	-	-	-	-	-	-
1489	Советский городской округ	г. Зеленокумск	Больничная	62	-	44.40965	43.903068	-	-	-	-	-	-	-	-	-	-	-	-	-	-	-
1490	Советский городской округ	г. Зеленокумск	Восточная	88	-	44.414048	43.901306	-	-	-	-	-	-	-	-	-	-	-	-	-	-	-
1491	Советский городской округ	г. Зеленокумск	Кашпарова	70	-	44.418825	43.891972	-	-	-	-	-	-	-	-	-	-	-	-	-	-	-
1492	Советский городской округ	г. Зеленокумск	-	-	-	44.403288	43.884148	-	-	-	-	-	-	-	-	-	-	-	-	-	-	-
1493	Советский городской округ	г. Зеленокумск	Мира	130	40	44.411788	43.895604	-	-	-	-	-	-	-	-	-	-	-	-	-	-	-
1494	Советский городской округ	г. Зеленокумск	-	-	-	44.403288	43.884148	-	-	-	-	-	-	-	-	-	-	-	-	-	-	-
1495	Советский городской округ	г. Зеленокумск	-	-	-	44.403288	43.884148	-	-	-	-	-	-	-	-	-	-	-	-	-	-	-
1496	Советский городской округ	г. Зеленокумск	-	-	-	44.403288	43.884148	-	-	-	-	-	-	-	-	-	-	-	-	-	-	-
1497	Советский городской округ	г. Зеленокумск	-	-	-	44.403288	43.884148	-	-	-	-	-	-	-	-	-	-	-	-	-	-	-
1498	Советский городской округ	г. Зеленокумск	пл. Ленина	272	-	44.404389	43.881332	-	-	-	-	-	-	-	-	-	-	-	-	-	-	-
1499	Советский городской округ	к. Средний Лес	-	5	кв. 5	44.361213	43.827038	-	-	-	-	-	-	-	-	-	-	-	-	-	-	-
1500	Советский городской округ	г. Зеленокумск	-	-	-	44.403288	43.884148	-	-	-	-	-	-	-	-	-	-	-	-	-	-	-
1501	Советский городской округ	г. Зеленокумск	-	-	-	44.403288	43.884148	-	-	-	-	-	-	-	-	-	-	-	-	-	-	-
1502	Советский городской округ	г. Зеленокумск	-	-	-	44.403288	43.884148	-	-	-	-	-	-	-	-	-	-	-	-	-	-	-
1503	Советский городской округ	г. Зеленокумск	Кирова	140	-	44.416224	43.870776	-	-	-	-	-	-	-	-	-	-	-	-	-	-	-
1504	Советский городской округ	г. Зеленокумск	Комсомольская	19	-	44.411949	43.875605	-	-	-	-	-	-	-	-	-	-	-	-	-	-	-
1505	Советский городской округ	г. Зеленокумск	Островского	26	-	44.4152	43.910864	-	-	-	-	-	-	-	-	-	-	-	-	-	-	-
1506	Советский городской округ	г. Зеленокумск	-	-	-	44.403288	43.884148	-	-	-	-	-	-	-	-	-	-	-	-	-	-	-
1507	Советский городской округ	г. Зеленокумск	пер. Крупский 3 линия	82	-	44.412998	43.879522	-	-	-	-	-	-	-	-	-	-	-	-	-	-	-
1508	Советский городской округ	г. Зеленокумск	-	-	-	44.403288	43.884148	-	-	-	-	-	-	-	-	-	-	-	-	-	-	-
1509	Советский городской округ	г. Зеленокумск	-	-	-	44.403288	43.884148	-	-	-	-	-	-	-	-	-	-	-	-	-	-	-
1510	Советский городской округ	г. Зеленокумск	-	-	-	44.403288	43.884148	-	-	-	-	-	-	-	-	-	-	-	-	-	-	-
1511	Советский городской округ	г. Зеленокумск	пер. Алексеенко	57	-	44.397356	43.90779	-	-	-	-	-	-	-	-	-	-	-	-	-	-	-
1512	Советский городской округ	г. Зеленокумск	-	-	-	44.403288	43.884148	-	-	-	-	-	-	-	-	-	-	-	-	-	-	-
1513	Советский городской округ	г. Зеленокумск	-	-	-	44.403288	43.884148	-	-	-	-	-	-	-	-	-	-	-	-	-	-	-
1514	Советский городской округ	г. Зеленокумск	пер. Южный	47	-	44.394748	43.887993	-	-	-	-	-	-	-	-	-	-	-	-	-	-	-
1515	Советский городской округ	г. Зеленокумск	-	-	-	44.403288	43.884148	-	-	-	-	-	-	-	-	-	-	-	-	-	-	-
1516	Советский городской округ	г. Зеленокумск	-	-	-	44.403288	43.884148	-	-	-	-	-	-	-	-	-	-	-	-	-	-	-
1517	Советский городской округ	г. Зеленокумск	Советская	71	-	44.408858	43.866855	-	-	-	-	-	-	-	-	-	-	-	-	-	-	-
1518	Советский городской округ	г. Зеленокумск	-	-	-	44.403288	43.884148	-	-	-	-	-	-	-	-	-	-	-	-	-	-	-
1519	Советский городской округ	г. Зеленокумск	пер. Крупской, 2 линия	1	-	44.41435	43.879198	-	-	-	-	-	-	-	-	-	-	-	-	-	-	-
1520	Советский городской округ	г. Зеленокумск	-	-	-	44.403288	43.884148	-	-	-	-	-	-	-	-	-	-	-	-	-	-	-
1521	Советский городской округ	г. Зеленокумск	Кочубея	17	-	44.410983	43.867574	-	-	-	-	-	-	-	-	-	-	-	-	-	-	-
1522	Советский городской округ	г. Зеленокумск	Пугачева	271 А	-	44.432814	43.901369	-	-	-	-	-	-	-	-	-	-	-	-	-	-	-
1523	Советский городской округ	г. Зеленокумск	Пугачева	271	-	44.432814	43.901369	-	-	-	-	-	-	-	-	-	-	-	-	-	-	-
1524	Советский городской округ	г. Зеленокумск	-	-	-	44.403288	43.884148	-	-	-	-	-	-	-	-	-	-	-	-	-	-	-
1525	Советский городской округ	г. Зеленокумск	Горького	143	-	44.40426	43.873081	-	-	-	-	-	-	-	-	-	-	-	-	-	-	-
1526	Советский городской округ	г. Зеленокумск	проезд Свечкарева	6	кв. 2	44.430426	43.885639	-	-	-	-	-	-	-	-	-	-	-	-	-	-	-
1527	Советский городской округ	г. Зеленокумск	Мельничная	42	кв. 25	44.40408	43.894398	-	-	-	-	-	-	-	-	-	-	-	-	-	-	-
1528	Советский городской округ	г. Зеленокумск	3. Космодемьянской	15	кв. 32	44.409487	43.890427	-	-	-	-	-	-	-	-	-	-	-	-	-	-	-
1529	Советский городской округ	г. Зеленокумск	-	-	-	44.403288	43.884148	-	-	-	-	-	-	-	-	-	-	-	-	-	-	-
1530	Советский городской округ	г. Зеленокумск	Новая	49	-	44.412361	43.883465	-	-	-	-	-	-	-	-	-	-	-	-	-	-	-
1531	Советский городской округ	г. Зеленокумск	Ленинградская	12	-	44.402463	43.875021	-	-	-	-	-	-	-	-	-	-	-	-	-	-	-
1532	Советский городской округ	г. Зеленокумск	Кирова	251	-	44.426228	43.876198	-	-	-	-	-	-	-	-	-	-	-	-	-	-	-
1533	Советский городской округ	г. Зеленокумск	п. Лесопитомника	3	кв. 2	44.413191	43.849033	-	-	-	-	-	-	-	-	-	-	-	-	-	-	-
1534	Советский городской округ	г. Зеленокумск	проезд Калинина	8	-	44.391572	43.883465	-	-	-	-	-	-	-	-	-	-	-	-	-	-	-
1535	Советский городской округ	г. Зеленокумск	-	-	-	44.403288	43.884148	-	-	-	-	-	-	-	-	-	-	-	-	-	-	-
1536	Советский городской округ	г. Зеленокумск	Крестьянская	70	-	44.414904	43.888738	-	-	-	-	-	-	-	-	-	-	-	-	-	-	-
1537	Советский городской округ	г. Зеленокумск	Свечкарева	86	-	44.427265	43.883738	-	-	-	-	-	-	-	-	-	-	-	-	-	-	-
1538	Советский городской округ	х. Федоровский	-	1	кв. 2	44.367123	43.704357	-	-	-	-	-	-	-	-	-	-	-	-	-	-	-
1539	Советский городской округ	г. Зеленокумск	Дзержинского	62	-	44.396261	43.891523	-	-	-	-	-	-	-	-	-	-	-	-	-	-	-
1540	Советский городской округ	г. Зеленокумск	ул. 8 Марта	5	-	44.407518	43.902141	-	-	-	-	-	-	-	-	-	-	-	-	-	-	-
1541	Советский городской округ	г. Зеленокумск	-	-	-	44.403288	43.884148	-	-	-	-	-	-	-	-	-	-	-	-	-	-	-
1542	Советский городской округ	г. Зеленокумск	Кочубея	40	кв. 27	44.412232	43.869272	-	-	-	-	-	-	-	-	-	-	-	-	-	-	-

1	2	3	4	5	6	7	8	9	10	11	12	13	14	15	16	17	18	19	20	21	22	23
1543	Советский городской округ	г. Зеленокумск	проезд Садовый 2-ой	42	-	44.394735	43.851162	-	-	-	-	-	-	-	-	-	-	-	-	-	-	-
1544	Советский городской округ	г. Зеленокумск	Учительская	10	-	44.405226	43.890131	-	-	-	-	-	-	-	-	-	-	-	-	-	-	-
1545	Советский городской округ	г. Зеленокумск	пер. Кумский	35	-	44.421104	43.880375	-	-	-	-	-	-	-	-	-	-	-	-	-	-	-
1546	Советский городской округ	г. Зеленокумск	Водопьянова	14	-	44.392622	43.873368	-	-	-	-	-	-	-	-	-	-	-	-	-	-	-
1547	Советский городской округ	г. Зеленокумск	-	-	-	44.403288	43.884148	-	-	-	-	-	-	-	-	-	-	-	-	-	-	-
1548	Советский городской округ	г. Зеленокумск	-	-	-	44.403288	43.884148	-	-	-	-	-	-	-	-	-	-	-	-	-	-	-
1549	Советский городской округ	г. Зеленокумск	-	-	-	44.403288	43.884148	-	-	-	-	-	-	-	-	-	-	-	-	-	-	-
1550	Советский городской округ	г. Зеленокумск	-	-	-	44.403288	43.884148	-	-	-	-	-	-	-	-	-	-	-	-	-	-	-
1551	Советский городской округ	х. Колинский	Молодежная	7	-	44.369958	43.777536	-	-	-	-	-	-	-	-	-	-	-	-	-	-	-
1552	Советский городской округ	г. Зеленокумск	-	-	-	44.403288	43.884148	-	-	-	-	-	-	-	-	-	-	-	-	-	-	-
1553	Советский городской округ	г. Зеленокумск	-	-	-	44.403288	43.884148	-	-	-	-	-	-	-	-	-	-	-	-	-	-	-
1554	Советский городской округ	г. Зеленокумск	Садовая	1	кв. 11	44.394889	43.860145	-	-	-	-	-	-	-	-	-	-	-	-	-	-	-
1555	Советский городской округ	г. Зеленокумск	-	-	-	44.403288	43.884149	-	-	-	-	-	-	-	-	-	-	-	-	-	-	-
1556	Советский городской округ	г. Зеленокумск	Молодежная	45	-	44.392358	43.879881	-	-	-	-	-	-	-	-	-	-	-	-	-	-	-
1557	Советский городской округ	г. Зеленокумск	Кирова	189	-	44.421838	43.873105	-	-	-	-	-	-	-	-	-	-	-	-	-	-	-
1558	Советский городской округ	г. Зеленокумск	Кирова	189	-	44.421838	43.873105	-	-	-	-	-	-	-	-	-	-	-	-	-	-	-
1559	Советский городской округ	г. Зеленокумск	Колхозная	66	-	44.420177	43.910801	-	-	-	-	-	-	-	-	-	-	-	-	-	-	-
1560	Советский городской округ	г. Зеленокумск	-	-	-	44.403288	43.884148	-	-	-	-	-	-	-	-	-	-	-	-	-	-	-
1561	Советский городской округ	г. Зеленокумск	-	-	-	44.403288	43.884148	-	-	-	-	-	-	-	-	-	-	-	-	-	-	-
1562	Советский городской округ	г. Зеленокумск	Карамышская	54	-	44.402785	43.876692	-	-	-	-	-	-	-	-	-	-	-	-	-	-	-
1563	Советский городской округ	г. Зеленокумск	Артезианская	60	-	44.406739	43.855258	-	-	-	-	-	-	-	-	-	-	-	-	-	-	-
1564	Советский городской округ	г. Зеленокумск	Дружбы	37	-	44.39183	43.858043	-	-	-	-	-	-	-	-	-	-	-	-	-	-	-
1565	Советский городской округ	г. Зеленокумск	-	-	-	44.403288	43.884148	-	-	-	-	-	-	-	-	-	-	-	-	-	-	-
1566	Советский городской округ	г. Зеленокумск	Почтовая	107	-	44.412077	43.899320	-	-	-	-	-	-	-	-	-	-	-	-	-	-	-
1567	Советский городской округ	г. Зеленокумск	-	-	-	44.403288	43.884148	-	-	-	-	-	-	-	-	-	-	-	-	-	-	-
1568	Советский городской округ	г. Зеленокумск	Гагарина	149	кв. 6Б	44.405007	43.873104	-	-	-	-	-	-	-	-	-	-	-	-	-	-	-
1569	Советский городской округ	г. Зеленокумск	З. Космодемьянской	35	кв. 18	44.401471	43.896158	-	-	-	-	-	-	-	-	-	-	-	-	-	-	-
1570	Советский городской округ	г. Зеленокумск	-	-	-	44.403288	43.884148	-	-	-	-	-	-	-	-	-	-	-	-	-	-	-
1571	Советский городской округ	г. Зеленокумск	Крестьянская	106	-	44.41757	43.889018	-	-	-	-	-	-	-	-	-	-	-	-	-	-	-
1572	Советский городской округ	г. Зеленокумск	Свенкорева	1	-	44.425901	43.881785	-	-	-	-	-	-	-	-	-	-	-	-	-	-	-
1573	Советский городской округ	г. Зеленокумск	-	-	-	44.403288	43.884148	-	-	-	-	-	-	-	-	-	-	-	-	-	-	-
1574	Советский городской округ	г. Зеленокумск	-	-	-	44.403288	43.884148	-	-	-	-	-	-	-	-	-	-	-	-	-	-	-
1575	Советский городской округ	г. Зеленокумск	Крупской	109	-	44.414343	43.875937	-	-	-	-	-	-	-	-	-	-	-	-	-	-	-
1576	Советский городской округ	г. Зеленокумск	Калинина	14	-	44.40151	43.889232	-	-	-	-	-	-	-	-	-	-	-	-	-	-	-
1577	Советский городской округ	г. Зеленокумск	Артезианская	32	-	44.404975	43.85392	-	-	-	-	-	-	-	-	-	-	-	-	-	-	-
1578	Советский городской округ	г. Зеленокумск	-	-	-	44.403288	43.884148	-	-	-	-	-	-	-	-	-	-	-	-	-	-	-
1579	Советский городской округ	г. Зеленокумск	Кирова	27	-	44.40701	43.863954	-	-	-	-	-	-	-	-	-	-	-	-	-	-	-
1580	Советский городской округ	г. Зеленокумск	-	-	-	44.403288	43.884148	-	-	-	-	-	-	-	-	-	-	-	-	-	-	-
1581	Советский городской округ	г. Зеленокумск	пер. Шебалина	14	-	44,385936	43.868347	-	-	-	-	-	-	-	-	-	-	-	-	-	-	-
1582	Советский городской округ	г. Зеленокумск	Семенова	86	-	44,404202	43.858833	-	-	-	-	-	-	-	-	-	-	-	-	-	-	-
1583	Советский городской округ	г. Зеленокумск	проезд Бессмертный	33	А	44,388826	43.862912	-	-	-	-	-	-	-	-	-	-	-	-	-	-	-
1584	Советский городской округ	г. Зеленокумск	Семенова	86	-	44,404202	43.858833	-	-	-	-	-	-	-	-	-	-	-	-	-	-	-
1585	Советский городской округ	г. Зеленокумск	пер. Гаршинский	79	-	44,396025	43.888433	-	-	-	-	-	-	-	-	-	-	-	-	-	-	-
1586	Советский городской округ	г. Зеленокумск	Мира	22	кв. 68	44,404775	43.885397	-	-	-	-	-	-	-	-	-	-	-	-	-	-	-
1587	Советский городской округ	г. Зеленокумск	Кочубея	34	кв. 1	44,412715	43.869372	-	-	-	-	-	-	-	-	-	-	-	-	-	-	-
1588	Советский городской округ	г. Зеленокумск	-	-	-	44,403288	43.884148	-	-	-	-	-	-	-	-	-	-	-	-	-	-	-
1589	Советский городской округ	г. Зеленокумск	Крайнева	171	-	44,416584	43,872596	-	-	-	-	-	-	-	-	-	-	-	-	-	-	-
1590	Советский городской округ	г. Зеленокумск	Спецкарова	111	-	44,430831	43,880610	-	-	-	-	-	-	-	-	-	-	-	-	-	-	-
1591	Советский городской округ	г. Зеленокумск	Кирова	104	-	44,413694	43,868778	-	-	-	-	-	-	-	-	-	-	-	-	-	-	-
1592	Советский городской округ	г. Зеленокумск	Кирова	104	-	44,413694	43,868778	-	-	-	-	-	-	-	-	-	-	-	-	-	-	-
1593	Советский городской округ	г. Зеленокумск	Пугачева	109	-	44,416881	43.895772	-	-	-	-	-	-	-	-	-	-	-	-	-	-	-
1594	Советский городской округ	г. Зеленокумск	Пугачева	109	-	44,416881	43.895772	-	-	-	-	-	-	-	-	-	-	-	-	-	-	-
1595	Советский городской округ	г. Зеленокумск	-	-	-	44,403288	43.884148	-	-	-	-	-	-	-	-	-	-	-	-	-	-	-
1596	Советский городской округ	г. Зеленокумск	-	-	-	44,403288	43.884148	-	-	-	-	-	-	-	-	-	-	-	-	-	-	-
1597	Советский городской округ	г. Зеленокумск	Крайнева	34	-	44,405368	43.860316	-	-	-	-	-	-	-	-	-	-	-	-	-	-	-
1598	Советский городской округ	г. Зеленокумск	Больничная	31	-	44,410255	43.89252	-	-	-	-	-	-	-	-	-	-	-	-	-	-	-
1599	Советский городской округ	г. Зеленокумск	-	-	-	44,403288	43.884148	-	-	-	-	-	-	-	-	-	-	-	-	-	-	-
1600	Советский городской округ	г. Зеленокумск	-	-	-	44,403288	43.884148	-	-	-	-	-	-	-	-	-	-	-	-	-	-	-
1601	Советский городской округ	г. Зеленокумск	Крупской	191	-	44,419546	43.878785	-	-	-	-	-	-	-	-	-	-	-	-	-	-	-
1602	Советский городской округ	г. Зеленокумск	Крупской	191	-	44,419546	43.878785	-	-	-	-	-	-	-	-	-	-	-	-	-	-	-
1603	Советский городской округ	г. Зеленокумск	-	-	-	44,403288	43.884148	-	-	-	-	-	-	-	-	-	-	-	-	-	-	-
1604	Советский городской округ	г. Зеленокумск	-	-	-	44,403288	43.884148	-	-	-	-	-	-	-	-	-	-	-	-	-	-	-
1605	Советский городской округ	г. Зеленокумск	пер. Короткий	38	-	44,418284	43.889053	-	-	-	-	-	-	-	-	-	-	-	-	-	-	-
1606	Советский городской округ	г. Зеленокумск	Заречная	9	-	44,398805	43.878111	-	-	-	-	-	-	-	-	-	-	-	-	-	-	-
1607	Советский городской округ	г. Зеленокумск	-	-	-	44,403288	43.884148	-	-	-	-	-	-	-	-	-	-	-	-	-	-	-
1608	Советский городской округ	г. Зеленокумск	Ленинградская	56	кв. 12	44,405026	43.873045	-	-	-	-	-	-	-	-	-	-	-	-	-	-	-
1609	Советский городской округ	г. Зеленокумск	Некрасова	24	-	44,420789	43,90842	-	-	-	-	-	-	-	-	-	-	-	-	-	-	-
1610	Советский городской округ	г. Зеленокумск	Калинина	72	-	44,396235	43,884983	-	-	-	-	-	-	-	-	-	-	-	-	-	-	-
1611	Советский городской округ	г. Зеленокумск	-	-	-	44,403288	43,884148	-	-	-	-	-	-	-	-	-	-	-	-	-	-	-
1612	Советский городской округ	г. Зеленокумск	Кошарова	44	-	44,419578	43,889295	-	-	-	-	-	-	-	-	-	-	-	-	-	-	-
1613	Советский городской округ	г. Зеленокумск	50 лет Октября	72	кв. 11	44,42666	43.872802	-	-	-	-	-	-	-	-	-	-	-	-	-	-	-
1614	Советский городской округ	г. Зеленокумск	-	-	-	44,403288	43.884148	-	-	-	-	-	-	-	-	-	-	-	-	-	-	-
1615	Советский городской округ	г. Зеленокумск	-	-	-	44.403288	43.884148	-	-	-	-	-	-	-	-	-	-	-	-	-	-	-
1616	Советский городской округ	г. Зеленокумск	-	-	-	44,403288	43.884148	-	-	-	-	-	-	-	-	-	-	-	-	-	-	-
1617	Советский городской округ	г. Зеленокумск	Чапаева	17	-	44,400769	43.892359	-	-	-	-	-	-	-	-	-	-	-	-	-	-	-
1618	Советский городской округ	г. Зеленокумск	пл. Ленина	30	кв. 1	44,406533	43.881866	-	-	-	-	-	-	-	-	-	-	-	-	-	-	-

1	2	3	4	5	6	7	8	9	10	11	12	13	14	15	16	17	18	19	20	21	22	23
1619	Советский городской округ	г. Зеленокумск	Элеваторная	50	-	44.419945	43.867976	-	-	-	-	-	-	-	-	-	-	-	-	-	-	-
1620	Советский городской округ	г. Зеленокумск	-	-	-	44.403288	43.884148	-	-	-	-	-	-	-	-	-	-	-	-	-	-	-
1621	Советский городской округ	г. Зеленокумск	Гайдара	2	-	44.399664	43.880729	-	-	-	-	-	-	-	-	-	-	-	-	-	-	-
1622	Советский городской округ	г. Зеленокумск	-	-	-	44.403288	43.884148	-	-	-	-	-	-	-	-	-	-	-	-	-	-	-
1623	Советский городской округ	г. Зеленокумск	-	-	-	44.403288	43.884148	-	-	-	-	-	-	-	-	-	-	-	-	-	-	-
1624	Советский городской округ	г. Зеленокумск	Дзержинского	27	-	44.399185	43.884047	-	-	-	-	-	-	-	-	-	-	-	-	-	-	-
1625	Советский городской округ	г. Зеленокумск	-	-	-	44.403288	43.884148	-	-	-	-	-	-	-	-	-	-	-	-	-	-	-
1626	Советский городской округ	г. Зеленокумск	-	-	-	44.403288	43.884148	-	-	-	-	-	-	-	-	-	-	-	-	-	-	-
1627	Советский городской округ	г. Зеленокумск	пер. Мира	105	-	44.407195	43.882109	-	-	-	-	-	-	-	-	-	-	-	-	-	-	-
1628	Советский городской округ	г. Зеленокумск	-	-	-	44.403288	43.884148	-	-	-	-	-	-	-	-	-	-	-	-	-	-	-
1629	Советский городской округ	г. Зеленокумск	-	-	-	44.403288	43.884148	-	-	-	-	-	-	-	-	-	-	-	-	-	-	-
1630	Советский городской округ	г. Зеленокумск	Ленина	30	-	44.399638	43.88942	-	-	-	-	-	-	-	-	-	-	-	-	-	-	-
1631	Советский городской округ	г. Зеленокумск	Р.Люксембург	46	-	44.40122	43.870359	-	-	-	-	-	-	-	-	-	-	-	-	-	-	-
1632	Советский городской округ	г. Зеленокумск	-	-	-	44.403288	43.884148	-	-	-	-	-	-	-	-	-	-	-	-	-	-	-
1633	Советский городской округ	г. Зеленокумск	Ленинградская	58	кв. 2	44.405625	43.870736	-	-	-	-	-	-	-	-	-	-	-	-	-	-	-
1634	Советский городской округ	г. Зеленокумск	проезд Свечкарева	14	кв. 2	44.429537	43.886645	-	-	-	-	-	-	-	-	-	-	-	-	-	-	-
1635	Советский городской округ	г. Зеленокумск	50 лет Октября	68	кв. 62, 63, 64	44.421677	43.868508	-	-	-	-	-	-	-	-	-	-	-	-	-	-	-
1636	Советский городской округ	г. Зеленокумск	-	-	-	44.403288	43.884148	-	-	-	-	-	-	-	-	-	-	-	-	-	-	-
1637	Советский городской округ	г. Зеленокумск	50 лет Октября	70	кв. 16	44.422231	43.868841	-	-	-	-	-	-	-	-	-	-	-	-	-	-	-
1638	Советский городской округ	г. Зеленокумск	Элеваторная	102	-	44.424619	43.871194	-	-	-	-	-	-	-	-	-	-	-	-	-	-	-
1639	Советский городской округ	г. Зеленокумск	-	-	-	44.403288	43.884148	-	-	-	-	-	-	-	-	-	-	-	-	-	-	-
1640	Советский городской округ	г. Зеленокумск	Западная	1А	кв. 39	44.403545	43.892323	-	-	-	-	-	-	-	-	-	-	-	-	-	-	-
1641	Советский городской округ	г. Зеленокумск	пер. Тифлисский	7	-	44.400615	43.87353	-	-	-	-	-	-	-	-	-	-	-	-	-	-	-
1642	Советский городской округ	г. Зеленокумск	пер. Крымский	1Б	-	44.397276	43.863666	-	-	-	-	-	-	-	-	-	-	-	-	-	-	-
1643	Советский городской округ	г. Зеленокумск	пер. Крестьянский	1Б	-	44.413941	43.887103	-	-	-	-	-	-	-	-	-	-	-	-	-	-	-
1644	Советский городской округ	г. Зеленокумск	-	-	-	44.403288	43.884148	-	-	-	-	-	-	-	-	-	-	-	-	-	-	-
1645	Советский городской округ	г. Зеленокумск	-	-	-	44.403288	43.884148	-	-	-	-	-	-	-	-	-	-	-	-	-	-	-
1646	Советский городской округ	г. Зеленокумск	-	-	-	44.403288	43.884148	-	-	-	-	-	-	-	-	-	-	-	-	-	-	-
1647	Советский городской округ	г. Зеленокумск	Дзержинского	226	-	44.396023	43.883669	-	-	-	-	-	-	-	-	-	-	-	-	-	-	-
1648	Советский городской округ	г. Зеленокумск	Крестьянская	15	-	44.410534	43.886124	-	-	-	-	-	-	-	-	-	-	-	-	-	-	-
1649	Советский городской округ	г. Зеленокумск	Энгельса	61	А	44.423042	43.89553	-	-	-	-	-	-	-	-	-	-	-	-	-	-	-
1650	Советский городской округ	г. Зеленокумск	ул. Мариупольская	8	-	44.41267	43.886528	-	-	-	-	-	-	-	-	-	-	-	-	-	-	-
1651	Советский городской округ	г. Зеленокумск	-	-	-	44.403288	43.884148	-	-	-	-	-	-	-	-	-	-	-	-	-	-	-
1652	Советский городской округ	г. Зеленокумск	-	-	-	44.403288	43.884148	-	-	-	-	-	-	-	-	-	-	-	-	-	-	-
1653	Советский городской округ	г. Зеленокумск	Мариупольская	8	-	44.41267	43.886528	-	-	-	-	-	-	-	-	-	-	-	-	-	-	-
1654	Советский городской округ	г. Зеленокумск	-	-	-	44.403288	43.884148	-	-	-	-	-	-	-	-	-	-	-	-	-	-	-
1655	Советский городской округ	г. Зеленокумск	пер. Короткий	34	-	44.418304	43.880457	-	-	-	-	-	-	-	-	-	-	-	-	-	-	-
1656	Советский городской округ	г. Зеленокумск	-	-	-	44.403288	43.884148	-	-	-	-	-	-	-	-	-	-	-	-	-	-	-
1657	Советский городской округ	г. Зеленокумск	-	-	-	44.403288	43.884148	-	-	-	-	-	-	-	-	-	-	-	-	-	-	-
1658	Советский городской округ	х. Привольный	-	-	-	44.385214	43.67696	-	-	-	-	-	-	-	-	-	-	-	-	-	-	-
1659	Советский городской округ	г. Зеленокумск	Толстого	2	-	44.416295	43.879216	-	-	-	-	-	-	-	-	-	-	-	-	-	-	-
1660	Советский городской округ	г. Зеленокумск	Карамышева	2	кв. 3	44.403297	43.875776	-	-	-	-	-	-	-	-	-	-	-	-	-	-	-
1661	Советский городской округ	г. Зеленокумск	Пугачева	143	-	44.419997	43.896609	-	-	-	-	-	-	-	-	-	-	-	-	-	-	-
1662	Советский городской округ	г. Зеленокумск	Октябрьская	9	-	44.404814	43.871374	-	-	-	-	-	-	-	-	-	-	-	-	-	-	-
1663	Советский городской округ	г. Зеленокумск	-	-	-	44.403288	43.884148	-	-	-	-	-	-	-	-	-	-	-	-	-	-	-
1664	Советский городской округ	г. Зеленокумск	пер. Владикавказский	16	-	44.428263	43.901962	-	-	-	-	-	-	-	-	-	-	-	-	-	-	-
1665	Советский городской округ	г. Зеленокумск	Энгельса	43	-	44.422546	43.894991	-	-	-	-	-	-	-	-	-	-	-	-	-	-	-
1666	Советский городской округ	х. Рыт	-	21	-	44.465445	43.974671	-	-	-	-	-	-	-	-	-	-	-	-	-	-	-
1667	Советский городской округ	г. Зеленокумск	Угловая	14	-	44.400067	43.884956	-	-	-	-	-	-	-	-	-	-	-	-	-	-	-
1668	Советский городской округ	г. Зеленокумск	Ленина	22	-	44.397562	43.883636	-	-	-	-	-	-	-	-	-	-	-	-	-	-	-
1669	Советский городской округ	г. Зеленокумск	-	-	-	44.403288	43.884148	-	-	-	-	-	-	-	-	-	-	-	-	-	-	-
1670	Советский городской округ	г. Зеленокумск	Малинина	42	кв. 84	44.40408	43.894398	-	-	-	-	-	-	-	-	-	-	-	-	-	-	-
1671	Советский городской округ	г. Зеленокумск	-	-	-	44.403288	43.884148	-	-	-	-	-	-	-	-	-	-	-	-	-	-	-
1672	Советский городской округ	г. Зеленокумск	-	-	-	44.403288	43.884148	-	-	-	-	-	-	-	-	-	-	-	-	-	-	-
1673	Советский городской округ	г. Зеленокумск	-	-	-	44.403288	43.884148	-	-	-	-	-	-	-	-	-	-	-	-	-	-	-
1674	Советский городской округ	г. Зеленокумск	Учительская	37	-	44.406424	43.888172	-	-	-	-	-	-	-	-	-	-	-	-	-	-	-
1675	Советский городской округ	г. Зеленокумск	-	-	-	44.403288	43.884148	-	-	-	-	-	-	-	-	-	-	-	-	-	-	-
1676	Советский городской округ	с. Солдато-Александровское	Мельничная	58	-	44.254541	43.762193	-	-	-	-	-	-	-	-	-	-	-	-	-	-	-
1677	Советский городской округ	с. Солдато-Александровское	Шоссейная	23	кв. 1	44.26132	43.754458	-	-	-	-	-	-	-	-	-	-	-	-	-	-	-
1678	Советский городской округ	с. Солдато-Александровское	Красная	3	-	44.272397	43.758411	-	-	-	-	-	-	-	-	-	-	-	-	-	-	-
1679	Советский городской округ	с. Солдато-Александровское	-	-	-	44.262928	43.75488	-	-	-	-	-	-	-	-	-	-	-	-	-	-	-
1680	Советский городской округ	с. Солдато-Александровское	Широкая	119	-	44.262106	43.743391	-	-	-	-	-	-	-	-	-	-	-	-	-	-	-
1681	Советский городской округ	с. Солдато-Александровское	-	-	-	44.262928	43.75488	-	-	-	-	-	-	-	-	-	-	-	-	-	-	-
1682	Советский городской округ	с. Солдато-Александровское	-	-	-	44.262928	43.75488	-	-	-	-	-	-	-	-	-	-	-	-	-	-	-
1683	Советский городской округ	с. Солдато-Александровское	Пролетарская	217	-	44.266645	43.771769	-	-	-	-	-	-	-	-	-	-	-	-	-	-	-
1684	Советский городской округ	с. Солдато-Александровское	-	-	-	44.262928	43.75488	-	-	-	-	-	-	-	-	-	-	-	-	-	-	-
1685	Советский городской округ	с. Солдато-Александровское	проезд Зеленый	16	-	44.261017	43.77997	-	-	-	-	-	-	-	-	-	-	-	-	-	-	-
1686	Советский городской округ	с. Солдато-Александровское	Пролетная	12	-	44.264787	43.756767	-	-	-	-	-	-	-	-	-	-	-	-	-	-	-
1687	Советский городской округ	с. Солдато-Александровское	-	-	-	44.262928	43.75488	-	-	-	-	-	-	-	-	-	-	-	-	-	-	-
1688	Советский городской округ	с. Солдато-Александровское	Красная	53	-	44.267795	43.758501	-	-	-	-	-	-	-	-	-	-	-	-	-	-	-
1689	Советский городской округ	с. Солдато-Александровское	Элеваторная	6	пер. 2	44.262928	43.75488	-	-	-	-	-	-	-	-	-	-	-	-	-	-	-
1690	Советский городской округ	с. Солдато-Александровское	Пролетная	21	-	44.264787	43.756767	-	-	-	-	-	-	-	-	-	-	-	-	-	-	-
1691	Советский городской округ	с. Солдато-Александровское	-	-	-	44.262928	43.75488	-	-	-	-	-	-	-	-	-	-	-	-	-	-	-
1692	Советский городской округ	с. Солдато-Александровское	-	-	-	44.262928	43.75488	-	-	-	-	-	-	-	-	-	-	-	-	-	-	-
1693	Советский городской округ	с. Солдато-Александровское	Шоссейная	9	кв. 8	44.273197	43.759973	-	-	-	-	-	-	-	-	-	-	-	-	-	-	-

1	2	3	4	5	6	7	8	9	10	11	12	13	14	15	16	17	18	19	20	21	22	23
1694	Советский городской округ	с. Солдато-Александровское	Крупской	113	-	44.258544	43.742951	-	-	-	-	-	-	-	-	-	-	-	-	-	-	-
1695	Советский городской округ	с. Солдато-Александровское	-	-	-	44.262928	43.75488	-	-	-	-	-	-	-	-	-	-	-	-	-	-	-
1696	Советский городской округ	с. Солдато-Александровское	-	-	-	44.262928	43.75488	-	-	-	-	-	-	-	-	-	-	-	-	-	-	-
1697	Советский городской округ	с. Солдато-Александровское	Шоссейная	8	кв. 10	44.273526	43.750137	-	-	-	-	-	-	-	-	-	-	-	-	-	-	-
1698	Советский городской округ	с. Солдато-Александровское	Шоссейная	8	кв. 10	44.273526	43.750137	-	-	-	-	-	-	-	-	-	-	-	-	-	-	-
1699	Советский городской округ	с. Солдато-Александровское	Октябрьская	137	-	44.259693	43.765804	-	-	-	-	-	-	-	-	-	-	-	-	-	-	-
1700	Советский городской округ	с. Солдато-Александровское	Крайняя	116	-	44.257776	43.766334	-	-	-	-	-	-	-	-	-	-	-	-	-	-	-
1701	Советский городской округ	с. Солдато-Александровское	Шоссейная	16	кв. 2	44.273068	43.750101	-	-	-	-	-	-	-	-	-	-	-	-	-	-	-
1702	Советский городской округ	х. Андреевский	Ленина	27	кв. 1	44.227173	43.630625	-	-	-	-	-	-	-	-	-	-	-	-	-	-	-
1703	Советский городской округ	с. Солдато-Александровское	Широкая	1	кв. 5	44.268447	43.752167	-	-	-	-	-	-	-	-	-	-	-	-	-	-	-
1704	Советский городской округ	х. Андреевский	Красноармейская, 1-я	14	-	44.226882	43.631191	-	-	-	-	-	-	-	-	-	-	-	-	-	-	-
1705	Советский городской округ	с. Солдато-Александровское	-	-	-	44.262928	43.75488	-	-	-	-	-	-	-	-	-	-	-	-	-	-	-
1706	Советский городской округ	с. Солдато-Александровское	-	-	-	44.262928	43.75488	-	-	-	-	-	-	-	-	-	-	-	-	-	-	-
1707	Советский городской округ	с. Солдато-Александровское	-	-	-	44.262928	43.75488	-	-	-	-	-	-	-	-	-	-	-	-	-	-	-
1708	Советский городской округ	с. Солдато-Александровское	Шоссейная	44	-	44.267123	43.752617	-	-	-	-	-	-	-	-	-	-	-	-	-	-	-
1709	Советский городской округ	х. Андреевский	Школьная	13	-	44.222838	43.626098	-	-	-	-	-	-	-	-	-	-	-	-	-	-	-
1710	Советский городской округ	с. Солдато-Александровское	-	-	-	44.262928	43.75488	-	-	-	-	-	-	-	-	-	-	-	-	-	-	-
1711	Советский городской округ	с. Солдато-Александровское	Широкая	80	-	44.262308	43.743391	-	-	-	-	-	-	-	-	-	-	-	-	-	-	-
1712	Советский городской округ	с. Солдато-Александровское	Мельничная	87	-	46.25398	43.763136	-	-	-	-	-	-	-	-	-	-	-	-	-	-	-
1713	Советский городской округ	с. Солдато-Александровское	Мельничная	89	-	44.25398	43.763136	-	-	-	-	-	-	-	-	-	-	-	-	-	-	-
1714	Советский городской округ	с. Солдато-Александровское	Садовая	94	-	44.268369	43.742169	-	-	-	-	-	-	-	-	-	-	-	-	-	-	-
1715	Советский городской округ	с. Солдато-Александровское	-	-	-	44.262928	43.75488	-	-	-	-	-	-	-	-	-	-	-	-	-	-	-
1716	Советский городской округ	п. Железнодорожный	ул. Заводская	1	кв. 2	44.275605	43.727167	-	-	-	-	-	-	-	-	-	-	-	-	-	-	-
1717	Советский городской округ	с. Солдато-Александровское	-	-	-	44.262928	43.75488	-	-	-	-	-	-	-	-	-	-	-	-	-	-	-
1718	Советский городской округ	с. Солдато-Александровское	-	-	-	44.262928	43.75488	-	-	-	-	-	-	-	-	-	-	-	-	-	-	-
1719	Советский городской округ	с. Солдато-Александровское	пер. Пугачева	29	-	44.262017	43.769846	-	-	-	-	-	-	-	-	-	-	-	-	-	-	-
1720	Советский городской округ	с. Солдато-Александровское	Ленина	122	-	44.262747	43.770403	-	-	-	-	-	-	-	-	-	-	-	-	-	-	-
1721	Советский городской округ	с. Солдато-Александровское	-	-	-	44.262928	43.75488	-	-	-	-	-	-	-	-	-	-	-	-	-	-	-
1722	Советский городской округ	с. Солдато-Александровское	Широкая	80	-	44.262308	43.743391	-	-	-	-	-	-	-	-	-	-	-	-	-	-	-
1723	Советский городской округ	с. Солдато-Александровское	-	-	-	44.262928	43.75488	-	-	-	-	-	-	-	-	-	-	-	-	-	-	-
1724	Советский городской округ	с. Солдато-Александровское	Малышенко	8	кв. 1	44.273249	43.746283	-	-	-	-	-	-	-	-	-	-	-	-	-	-	-
1725	Советский городской округ	с. Солдато-Александровское	-	-	-	44.262928	43.75488	-	-	-	-	-	-	-	-	-	-	-	-	-	-	-
1726	Советский городской округ	с. Солдато-Александровское	Крайняя	17	-	44.257776	43.766334	-	-	-	-	-	-	-	-	-	-	-	-	-	-	-
1727	Советский городской округ	с. Солдато-Александровское	-	-	-	44.262928	43.75488	-	-	-	-	-	-	-	-	-	-	-	-	-	-	-
1728	Советский городской округ	с. Солдато-Александровское	Шоссейная	23	кв. 6	44.26132	43.754458	-	-	-	-	-	-	-	-	-	-	-	-	-	-	-
1729	Советский городской округ	с. Солдато-Александровское	Шоссейная	48	-	44.266555	43.75103	-	-	-	-	-	-	-	-	-	-	-	-	-	-	-
1730	Советский городской округ	с. Солдато-Александровское	Пролетарская	205	кв. 2	44.268389	43.759435	-	-	-	-	-	-	-	-	-	-	-	-	-	-	-
1731	Советский городской округ	с. Солдато-Александровское	-	-	-	44.262928	43.75488	-	-	-	-	-	-	-	-	-	-	-	-	-	-	-
1732	Советский городской округ	х. Андреевский	Интернациональная	10А	кв. 2	44.223374	43.627275	-	-	-	-	-	-	-	-	-	-	-	-	-	-	-
1733	Советский городской округ	с. Солдато-Александровское	Мелиораторов	147	-	44.259642	43.747308	-	-	-	-	-	-	-	-	-	-	-	-	-	-	-
1734	Советский городской округ	с. Солдато-Александровское	Комсомольская	67	-	44.268479	43.765525	-	-	-	-	-	-	-	-	-	-	-	-	-	-	-
1735	Советский городской округ	с. Солдато-Александровское	проезд Зольский	47	-	44.261017	43.77997	-	-	-	-	-	-	-	-	-	-	-	-	-	-	-
1736	Советский городской округ	с. Солдато-Александровское	Советская	140	-	44.264199	43.739304	-	-	-	-	-	-	-	-	-	-	-	-	-	-	-
1737	Советский городской округ	п. Железнодорожный	Заводская	15	-	44.275605	43.727167	-	-	-	-	-	-	-	-	-	-	-	-	-	-	-
1738	Советский городской округ	с. Солдато-Александровское	Крайняя	138	-	44.257776	43.766334	-	-	-	-	-	-	-	-	-	-	-	-	-	-	-
1739	Советский городской округ	с. Солдато-Александровское	Пролетарская	21	-	44.268389	43.759435	-	-	-	-	-	-	-	-	-	-	-	-	-	-	-
1740	Советский городской округ	с. Солдато-Александровское	-	-	-	44.262928	43.75488	-	-	-	-	-	-	-	-	-	-	-	-	-	-	-
1741	Советский городской округ	с. Солдато-Александровское	пер. 5-й Комсомольский	2А	-	44.264439	43.764043	-	-	-	-	-	-	-	-	-	-	-	-	-	-	-
1742	Советский городской округ	с. Солдато-Александровское	Бульварная	41	-	44.261275	43.767942	-	-	-	-	-	-	-	-	-	-	-	-	-	-	-
1743	Советский городской округ	с. Солдато-Александровское	Октябрьская	83	-	44.259693	43.765804	-	-	-	-	-	-	-	-	-	-	-	-	-	-	-
1744	Советский городской округ	с. Солдато-Александровское	Широкая	173	-	44.262308	43.743391	-	-	-	-	-	-	-	-	-	-	-	-	-	-	-
1745	Советский городской округ	с. Солдато-Александровское	-	-	-	44.262928	43.75488	-	-	-	-	-	-	-	-	-	-	-	-	-	-	-
1746	Советский городской округ	с. Солдато-Александровское	пер. Школьный	1	-	44.264761	43.744918	-	-	-	-	-	-	-	-	-	-	-	-	-	-	-
1747	Советский городской округ	с. Солдато-Александровское	Юго-Западная	3	кв. 4	44.256491	43.732108	-	-	-	-	-	-	-	-	-	-	-	-	-	-	-
1748	Советский городской округ	с. Солдато-Александровское	-	-	-	44.262928	43.75488	-	-	-	-	-	-	-	-	-	-	-	-	-	-	-
1749	Советский городской округ	с. Солдато-Александровское	-	-	-	44.262928	43.75488	-	-	-	-	-	-	-	-	-	-	-	-	-	-	-
1750	Советский городской округ	с. Солдато-Александровское	Горького	25	-	44.261856	43.760872	-	-	-	-	-	-	-	-	-	-	-	-	-	-	-
1751	Советский городской округ	с. Солдато-Александровское	Мельничная	113	-	44.254302	43.761761	-	-	-	-	-	-	-	-	-	-	-	-	-	-	-
1752	Советский городской округ	с. Солдато-Александровское	М.Горького	16	-	44.261856	43.760872	-	-	-	-	-	-	-	-	-	-	-	-	-	-	-
1753	Советский городской округ	с. Солдато-Александровское	Октябрьская	45	-	44.259693	43.765804	-	-	-	-	-	-	-	-	-	-	-	-	-	-	-
1754	Советский городской округ	п. Железнодорожный	Железнодорожная	77	-	44.275914	43.724589	-	-	-	-	-	-	-	-	-	-	-	-	-	-	-
1755	Советский городской округ	п. Железнодорожный	проезд Зольский	77	-	44.276244	43.726251	-	-	-	-	-	-	-	-	-	-	-	-	-	-	-
1756	Советский городской округ	с. Солдато-Александровское	Садовая	34	-	44.268369	43.742169	-	-	-	-	-	-	-	-	-	-	-	-	-	-	-
1757	Советский городской округ	с. Солдато-Александровское	-	-	-	44.262928	43.75488	-	-	-	-	-	-	-	-	-	-	-	-	-	-	-
1758	Советский городской округ	с. Солдато-Александровское	17 Партсъезда	109	-	44.263592	43.742241	-	-	-	-	-	-	-	-	-	-	-	-	-	-	-
1759	Советский городской округ	с. Солдато-Александровское	-	-	-	44.262928	43.75488	-	-	-	-	-	-	-	-	-	-	-	-	-	-	-
1760	Советский городской округ	с. Солдато-Александровское	Широкая	107	-	44.262308	43.743391	-	-	-	-	-	-	-	-	-	-	-	-	-	-	-
1761	Советский городской округ	с. Солдато-Александровское	-	-	-	44.262928	43.75488	-	-	-	-	-	-	-	-	-	-	-	-	-	-	-
1762	Советский городской округ	с. Солдато-Александровское	Советская	326	-	44.264199	43.739304	-	-	-	-	-	-	-	-	-	-	-	-	-	-	-
1763	Советский городской округ	с. Солдато-Александровское	Шоссейная	29	кв. 38	44.26132	43.754458	-	-	-	-	-	-	-	-	-	-	-	-	-	-	-
1764	Советский городской округ	с. Солдато-Александровское	Мельничная	89	-	44.25398	43.763136	-	-	-	-	-	-	-	-	-	-	-	-	-	-	-
1765	Советский городской округ	х. Колесников	Ленина	8	-	44.25006	43.802177	-	-	-	-	-	-	-	-	-	-	-	-	-	-	-
1766	Советский городской округ	с. Солдато-Александровское	-	-	-	44.262928	43.75488	-	-	-	-	-	-	-	-	-	-	-	-	-	-	-
1767	Советский городской округ	с. Солдато-Александровское	-	-	-	44.262928	43.75488	-	-	-	-	-	-	-	-	-	-	-	-	-	-	-
1768	Советский городской округ	с. Солдато-Александровское	Ленина	52	-	44.263405	43.769119	-	-	-	-	-	-	-	-	-	-	-	-	-	-	-
1769	Советский городской округ	с. Солдато-Александровское	-	-	-	44.262928	43.75488	-	-	-	-	-	-	-	-	-	-	-	-	-	-	-

1	2	3	4	5	6	7	8	9	10	11	12	13	14	15	16	17	18	19	20	21	22	23
1770	Советский городской округ	с. Солдато-Александровское	Ленина	52	-	44.263405	43.769119	-	-	-	-	-	-	-	-	-	-	-	-	-	-	-
1771	Советский городской округ	с. Солдато-Александровское	Юго-Западная	3	кв. 2	44.256491	43.732108	-	-	-	-	-	-	-	-	-	-	-	-	-	-	-
1772	Советский городской округ	с. Солдато-Александровское	Пролетарская	180	-	44.264645	43.771769	-	-	-	-	-	-	-	-	-	-	-	-	-	-	-
1773	Советский городской округ	пос. Колтуновский	-	74	-	44.189644	43.707476	-	-	-	-	-	-	-	-	-	-	-	-	-	-	-
1774	Советский городской округ	с. Солдато-Александровское	-	-	-	44.262928	43.75488	-	-	-	-	-	-	-	-	-	-	-	-	-	-	-
1775	Советский городской округ	с. Солдато-Александровское	Комсомольская	163	-	44.268479	43.765525	-	-	-	-	-	-	-	-	-	-	-	-	-	-	-
1776	Советский городской округ	с. Солдато-Александровское	Кренца	13	-	44.272397	43.758411	-	-	-	-	-	-	-	-	-	-	-	-	-	-	-
1777	Советский городской округ	с. Солдато-Александровское	Мелиораторов	104	-	44.259642	43.747308	-	-	-	-	-	-	-	-	-	-	-	-	-	-	-
1778	Советский городской округ	с. Солдато-Александровское	Шоссейная	10	кв. 8	44.273068	43.750101	-	-	-	-	-	-	-	-	-	-	-	-	-	-	-
1779	Советский городской округ	с. Солдато-Александровское	Калинина	7	-	44.274043	43.749913	-	-	-	-	-	-	-	-	-	-	-	-	-	-	-
1780	Советский городской округ	с. Солдато-Александровское	17 Партсъезда	4	кв. 1	44.263592	43.742241	-	-	-	-	-	-	-	-	-	-	-	-	-	-	-
1781	Советский городской округ	с. Солдато-Александровское	Шоссейная	9	кв. 22	44.273197	43.750973	-	-	-	-	-	-	-	-	-	-	-	-	-	-	-
1782	Советский городской округ	с. Солдато-Александровское	Шоссейная	9	кв. 42	44.273197	43.750973	-	-	-	-	-	-	-	-	-	-	-	-	-	-	-
1783	Советский городской округ	с. Солдато-Александровское	Подгорная	3	-	44.271132	43.760387	-	-	-	-	-	-	-	-	-	-	-	-	-	-	-
1784	Советский городской округ	с. Солдато-Александровское	Шоссейная	23	кв. 13	44.26132	43.754458	-	-	-	-	-	-	-	-	-	-	-	-	-	-	-
1785	Советский городской округ	с. Солдато-Александровское	Крайняя	51	-	44.25795	43.7640	-	-	-	-	-	-	-	-	-	-	-	-	-	-	-
1786	Советский городской округ	с. Солдато-Александровское	-	-	-	44.262928	43.75488	-	-	-	-	-	-	-	-	-	-	-	-	-	-	-
1787	Советский городской округ	с. Солдато-Александровское	-	-	-	44.262928	43.75488	-	-	-	-	-	-	-	-	-	-	-	-	-	-	-
1788	Советский городской округ	с. Солдато-Александровское	Садовая	49	-	44.268369	43.742160	-	-	-	-	-	-	-	-	-	-	-	-	-	-	-
1789	Советский городской округ	с. Солдато-Александровское	Широкая	9	-	44.268447	43.752167	-	-	-	-	-	-	-	-	-	-	-	-	-	-	-
1790	Советский городской округ	с. Солдато-Александровское	Ленина	79	-	44.263405	43.769119	-	-	-	-	-	-	-	-	-	-	-	-	-	-	-
1791	Советский городской округ	с. Солдато-Александровское	-	-	-	44.262928	43.75488	-	-	-	-	-	-	-	-	-	-	-	-	-	-	-
1792	Советский городской округ	с. Солдато-Александровское	Красноармейская	23	-	44.277199	43.748278	-	-	-	-	-	-	-	-	-	-	-	-	-	-	-
1793	Советский городской округ	с. Солдато-Александровское	пер. Московский	24А	-	44.265058	43.767933	-	-	-	-	-	-	-	-	-	-	-	-	-	-	-
1794	Советский городской округ	с. Солдато-Александровское	Советская	147	-	44.264199	43.739704	-	-	-	-	-	-	-	-	-	-	-	-	-	-	-
1795	Советский городской округ	с. Солдато-Александровское	Юго-Западная	1	кв. 4	44.256491	43.732108	-	-	-	-	-	-	-	-	-	-	-	-	-	-	-
1796	Советский городской округ	с. Солдато-Александровское	Садовая	90	-	44.268369	43.742169	-	-	-	-	-	-	-	-	-	-	-	-	-	-	-
1797	Советский городской округ	с. Солдато-Александровское	Крайняя	16	-	44.257776	43.766374	-	-	-	-	-	-	-	-	-	-	-	-	-	-	-
1798	Советский городской округ	с. Солдато-Александровское	Красноармейская	28	-	44.277199	43.748278	-	-	-	-	-	-	-	-	-	-	-	-	-	-	-
1799	Советский городской округ	с. Солдато-Александровское	пер. Советский	6	-	44.255148	43.728407	-	-	-	-	-	-	-	-	-	-	-	-	-	-	-
1800	Советский городской округ	с. Солдато-Александровское	-	-	-	44.262928	43.75488	-	-	-	-	-	-	-	-	-	-	-	-	-	-	-
1801	Советский городской округ	с. Солдато-Александровское	-	-	-	44.262928	43.75488	-	-	-	-	-	-	-	-	-	-	-	-	-	-	-
1802	Советский городской округ	с. Солдато-Александровское	-	-	-	44.262928	43.75488	-	-	-	-	-	-	-	-	-	-	-	-	-	-	-
1803	Советский городской округ	с. Солдато-Александровское	Октябрьская	155	-	44.259693	43.765804	-	-	-	-	-	-	-	-	-	-	-	-	-	-	-
1804	Советский городской округ	с. Солдато-Александровское	Мельничная	47	-	44.254464	43.7608	-	-	-	-	-	-	-	-	-	-	-	-	-	-	-
1805	Советский городской округ	с. Солдато-Александровское	-	-	-	44.262928	43.75488	-	-	-	-	-	-	-	-	-	-	-	-	-	-	-
1806	Советский городской округ	с. Солдато-Александровское	25 Партсъезда	7	-	44.274972	43.74543	-	-	-	-	-	-	-	-	-	-	-	-	-	-	-
1807	Советский городской округ	с. Солдато-Александровское	-	-	-	44.262928	43.75488	-	-	-	-	-	-	-	-	-	-	-	-	-	-	-
1808	Советский городской округ	с. Солдато-Александровское	Советская	1	-	44.264199	43.739304	-	-	-	-	-	-	-	-	-	-	-	-	-	-	-
1809	Советский городской округ	с. Солдато-Александровское	Шоссейная	17	кв. 24	44.264774	43.753614	-	-	-	-	-	-	-	-	-	-	-	-	-	-	-
1810	Советский городской округ	с. Солдато-Александровское	Октябрьская	32	-	44.259693	43.765804	-	-	-	-	-	-	-	-	-	-	-	-	-	-	-
1811	Советский городской округ	с. Солдато-Александровское	Крупской	16	-	44.260487	43.745071	-	-	-	-	-	-	-	-	-	-	-	-	-	-	-
1812	Советский городской округ	с. Солдато-Александровское	Культурная	12	-	44.268427	43.754503	-	-	-	-	-	-	-	-	-	-	-	-	-	-	-
1813	Советский городской округ	с. Солдато-Александровское	Мельничная	13	кв. 1	44.273249	43.746283	-	-	-	-	-	-	-	-	-	-	-	-	-	-	-
1814	Советский городской округ	с. Солдато-Александровское	-	-	-	44.262928	43.75488	-	-	-	-	-	-	-	-	-	-	-	-	-	-	-
1815	Советский городской округ	с. Солдато-Александровское	пер. Московский	18А	-	44.265058	43.767933	-	-	-	-	-	-	-	-	-	-	-	-	-	-	-
1816	Советский городской округ	х. Андреевский	Ленина	24	-	44.230809	43.631847	-	-	-	-	-	-	-	-	-	-	-	-	-	-	-
1817	Советский городской округ	с. Солдато-Александровское	Советская	36	-	44.264199	43.739304	-	-	-	-	-	-	-	-	-	-	-	-	-	-	-
1818	Советский городской округ	с. Солдато-Александровское	-	-	-	44.262928	43.75488	-	-	-	-	-	-	-	-	-	-	-	-	-	-	-
1819	Советский городской округ	с. Солдато-Александровское	Шоссейная	9	кв. 56	44.273197	43.750973	-	-	-	-	-	-	-	-	-	-	-	-	-	-	-
1820	Советский городской округ	с. Солдато-Александровское	Бульварная	126	-	44.261275	43.767942	-	-	-	-	-	-	-	-	-	-	-	-	-	-	-
1821	Советский городской округ	с. Солдато-Александровское	Шоссейная	19	кв. 39	44.264006	43.753695	-	-	-	-	-	-	-	-	-	-	-	-	-	-	-
1822	Советский городской округ	с. Солдато-Александровское	-	-	-	44.262928	43.75488	-	-	-	-	-	-	-	-	-	-	-	-	-	-	-
1823	Советский городской округ	с. Солдато-Александровское	Пролетарская	41	-	44.26722	43.761636	-	-	-	-	-	-	-	-	-	-	-	-	-	-	-
1824	Советский городской округ	с. Солдато-Александровское	Шоссейная	64	-	44.260591	43.753398	-	-	-	-	-	-	-	-	-	-	-	-	-	-	-
1825	Советский городской округ	с. Солдато-Александровское	Крупской	15	-	44.260487	43.745071	-	-	-	-	-	-	-	-	-	-	-	-	-	-	-
1826	Советский городской округ	п. Михайловка	Горького	1	кв. 2	44.220228	43.714933	-	-	-	-	-	-	-	-	-	-	-	-	-	-	-
1827	Советский городской округ	х. Андреевский	ул. Интернациональная	10А	кв. 1	44.223374	43.627275	-	-	-	-	-	-	-	-	-	-	-	-	-	-	-
1828	Советский городской округ	с. Солдато-Александровское	-	-	-	44.262928	43.75488	-	-	-	-	-	-	-	-	-	-	-	-	-	-	-
1829	Советский городской округ	с. Солдато-Александровское	-	-	-	44.262928	43.75488	-	-	-	-	-	-	-	-	-	-	-	-	-	-	-
1830	Советский городской округ	с. Солдато-Александровское	Октябрьская	25	-	44.259693	43.765804	-	-	-	-	-	-	-	-	-	-	-	-	-	-	-
1831	Советский городской округ	с. Солдато-Александровское	-	-	-	44.262928	43.75488	-	-	-	-	-	-	-	-	-	-	-	-	-	-	-
1832	Советский городской округ	с. Солдато-Александровское	-	-	-	44.262928	43.75488	-	-	-	-	-	-	-	-	-	-	-	-	-	-	-
1833	Советский городской округ	с. Солдато-Александровское	Советская	221	-	44.264199	43.739704	-	-	-	-	-	-	-	-	-	-	-	-	-	-	-
1834	Советский городской округ	с. Солдато-Александровское	-	-	-	44.262928	43.75488	-	-	-	-	-	-	-	-	-	-	-	-	-	-	-
1835	Советский городской округ	с. Солдато-Александровское	Шоссейная	7	кв. 4	44.273965	43.751034	-	-	-	-	-	-	-	-	-	-	-	-	-	-	-
1836	Советский городской округ	с. Солдато-Александровское	Красноармейская	3	-	44.277199	43.748278	-	-	-	-	-	-	-	-	-	-	-	-	-	-	-
1837	Советский городской округ	с. Солдато-Александровское	-	-	-	44.262928	43.75488	-	-	-	-	-	-	-	-	-	-	-	-	-	-	-
1838	Советский городской округ	с. Солдато-Александровское	-	-	-	44.262928	43.75488	-	-	-	-	-	-	-	-	-	-	-	-	-	-	-
1839	Советский городской округ	с. Солдато-Александровское	пер. Кумской	14	-	44.2597	43.774068	-	-	-	-	-	-	-	-	-	-	-	-	-	-	-
1840	Советский городской округ	с. Солдато-Александровское	Мельничная	48	-	44.254464	43.7608	-	-	-	-	-	-	-	-	-	-	-	-	-	-	-
1841	Советский городской округ	с. Солдато-Александровское	Прогонная	64	-	44.264787	43.756767	-	-	-	-	-	-	-	-	-	-	-	-	-	-	-
1842	Советский городской округ	с. Солдато-Александровское	-	-	-	44.262928	43.75488	-	-	-	-	-	-	-	-	-	-	-	-	-	-	-
1843	Советский городской округ	с. Солдато-Александровское	Фруктовая	14	-	44.256	43.765427	-	-	-	-	-	-	-	-	-	-	-	-	-	-	-
1844	Советский городской округ	с. Солдато-Александровское	Мельничная	40	-	44.254167	43.756767	-	-	-	-	-	-	-	-	-	-	-	-	-	-	-
1845	Советский городской округ	с. Солдато-Александровское	-	-	-	44.262928	43.75488	-	-	-	-	-	-	-	-	-	-	-	-	-	-	-

1	2	3	4	5	6	7	8	9	10	11	12	13	14	15	16	17	18	19	20	21	22	23
1845	Советский городской округ	с. Солдато-Александровское	-	-	-	44.262928	43.75488	-	-	-	-	-	-	-	-	-	-	-	-	-	-	-
1847	Советский городской округ	с. Солдато-Александровское	-	-	-	44.262928	43.75488	-	-	-	-	-	-	-	-	-	-	-	-	-	-	-
1848	Советский городской округ	с. Солдато-Александровское	-	-	-	44.262928	43.75488	-	-	-	-	-	-	-	-	-	-	-	-	-	-	-
1849	Советский городской округ	с. Солдато-Александровское	Предпитрская	86	-	44.266213	43.769262	-	-	-	-	-	-	-	-	-	-	-	-	-	-	-
1850	Советский городской округ	с. Солдато-Александровское	Мелиораторов	61А	кв. 2	44.259642	43.747308	-	-	-	-	-	-	-	-	-	-	-	-	-	-	-
1851	Советский городской округ	х. Колесников	Ленина	21	-	44.25906	43.802177	-	-	-	-	-	-	-	-	-	-	-	-	-	-	-
1852	Советский городской округ	с. Солдато-Александровское	Советская	123	-	44.2641999	43.7739304	-	-	-	-	-	-	-	-	-	-	-	-	-	-	-
1853	Советский городской округ	с. Солдато-Александровское	-	-	-	44.262928	43.75488	-	-	-	-	-	-	-	-	-	-	-	-	-	-	-
1854	Советский городской округ	с. Солдато-Александровское	Пролетарская	128	-	44.264045	43.771769	-	-	-	-	-	-	-	-	-	-	-	-	-	-	-
1855	Советский городской округ	с. Солдато-Александровское	-	-	-	44.262928	43.75488	-	-	-	-	-	-	-	-	-	-	-	-	-	-	-
1856	Советский городской округ	с. Солдато-Александровское	-	-	-	44.262928	43.75488	-	-	-	-	-	-	-	-	-	-	-	-	-	-	-
1857	Советский городской округ	с. Солдато-Александровское	Шоссейная	19	кв. 14	44.264006	43.753695	-	-	-	-	-	-	-	-	-	-	-	-	-	-	-
1858	Советский городской округ	с. Солдато-Александровское	17 Партсъезда	198	-	44.256265	43.733482	-	-	-	-	-	-	-	-	-	-	-	-	-	-	-
1859	Советский городской округ	с. Солдато-Александровское	пер. Кумской	20	-	44.2597	43.774068	-	-	-	-	-	-	-	-	-	-	-	-	-	-	-
1860	Советский городской округ	с. Солдато-Александровское	Крайняя	19	-	44.257776	43.766534	-	-	-	-	-	-	-	-	-	-	-	-	-	-	-
1861	Советский городской округ	с. Солдато-Александровское	-	-	-	44.262928	43.75488	-	-	-	-	-	-	-	-	-	-	-	-	-	-	-
1862	Советский городской округ	с. Солдато-Александровское	-	-	-	44.262928	43.75488	-	-	-	-	-	-	-	-	-	-	-	-	-	-	-
1863	Советский городской округ	с. Солдато-Александровское	-	-	-	44.262928	43.75488	-	-	-	-	-	-	-	-	-	-	-	-	-	-	-
1864	Советский городской округ	с. Солдато-Александровское	Культурная	89	-	44.268427	43.756504	-	-	-	-	-	-	-	-	-	-	-	-	-	-	-
1865	Советский городской округ	с. Солдато-Александровское	-	-	-	44.262928	43.75488	-	-	-	-	-	-	-	-	-	-	-	-	-	-	-
1866	Советский городской округ	с. Солдато-Александровское	Октябрьская	22	-	44.259693	43.765804	-	-	-	-	-	-	-	-	-	-	-	-	-	-	-
1867	Советский городской округ	с. Солдато-Александровское	Мелиораторов	20	-	44.259642	43.747308	-	-	-	-	-	-	-	-	-	-	-	-	-	-	-
1868	Советский городской округ	с. Солдато-Александровское	-	-	-	44.262928	43.75488	-	-	-	-	-	-	-	-	-	-	-	-	-	-	-
1869	Советский городской округ	х. Андреевский	Ленина	4	-	44.224408	43.630769	-	-	-	-	-	-	-	-	-	-	-	-	-	-	-
1870	Советский городской округ	с. Солдато-Александровское	Широкая	115	-	44.262308	43.743591	-	-	-	-	-	-	-	-	-	-	-	-	-	-	-
1871	Советский городской округ	с. Солдато-Александровское	Крупской	93	-	44.268467	43.745075	-	-	-	-	-	-	-	-	-	-	-	-	-	-	-
1872	Советский городской округ	с. Солдато-Александровское	проезд Зеленый	28	-	44.261017	43.77997	-	-	-	-	-	-	-	-	-	-	-	-	-	-	-
1873	Советский городской округ	с. Солдато-Александровское	Шоссейная	19	кв. 63	44.264006	43.753695	-	-	-	-	-	-	-	-	-	-	-	-	-	-	-
1874	Советский городской округ	с. Солдато-Александровское	-	-	-	44.262928	43.75488	-	-	-	-	-	-	-	-	-	-	-	-	-	-	-
1875	Советский городской округ	с. Солдато-Александровское	Ленина	112	-	44.262747	43.770402	-	-	-	-	-	-	-	-	-	-	-	-	-	-	-
1876	Советский городской округ	с. Солдато-Александровское	Шоссейная	29	кв. 56	44.26132	43.754455	-	-	-	-	-	-	-	-	-	-	-	-	-	-	-
1877	Советский городской округ	с. Солдато-Александровское	Шоссейная	30	-	44.260404	43.752365	-	-	-	-	-	-	-	-	-	-	-	-	-	-	-
1878	Советский городской округ	с. Солдато-Александровское	Шоссейная	1	кв. 6	44.274927	43.751197	-	-	-	-	-	-	-	-	-	-	-	-	-	-	-
1879	Советский городской округ	с. Солдато-Александровское	-	-	-	44.262928	43.75488	-	-	-	-	-	-	-	-	-	-	-	-	-	-	-
1880	Советский городской округ	с. Солдато-Александровское	-	-	-	44.262928	43.75488	-	-	-	-	-	-	-	-	-	-	-	-	-	-	-
1881	Советский городской округ	с. Солдато-Александровское	-	-	-	44.262928	43.75488	-	-	-	-	-	-	-	-	-	-	-	-	-	-	-
1882	Советский городской округ	с. Солдато-Александровское	пер. Московский	19	-	44.265058	43.767933	-	-	-	-	-	-	-	-	-	-	-	-	-	-	-
1883	Советский городской округ	с. Солдато-Александровское	-	-	-	44.262928	43.75488	-	-	-	-	-	-	-	-	-	-	-	-	-	-	-
1884	Советский городской округ	с. Солдато-Александровское	-	-	-	44.262928	43.75488	-	-	-	-	-	-	-	-	-	-	-	-	-	-	-
1885	Советский городской округ	с. Солдато-Александровское	-	-	-	44.262928	43.75488	-	-	-	-	-	-	-	-	-	-	-	-	-	-	-
1886	Советский городской округ	с. Солдато-Александровское	Ленина	10	-	44.405818	43.882953	-	-	-	-	-	-	-	-	-	-	-	-	-	-	-
1887	Советский городской округ	с. Солдато-Александровское	Булгакова	20	-	44.261275	43.767942	-	-	-	-	-	-	-	-	-	-	-	-	-	-	-
1888	Советский городской округ	с. Солдато-Александровское	25 Партсъезда	6	кв. 1	44.274972	43.74543	-	-	-	-	-	-	-	-	-	-	-	-	-	-	-
1889	Советский городской округ	с. Солдато-Александровское	Садовая	24	-	44.270402	43.745502	-	-	-	-	-	-	-	-	-	-	-	-	-	-	-
1890	Советский городской округ	х. Андреевский	Виноградная	4	кв. 1	44.223102	43.628487	-	-	-	-	-	-	-	-	-	-	-	-	-	-	-
1891	Советский городской округ	с. Солдато-Александровское	-	-	-	44.262928	43.75488	-	-	-	-	-	-	-	-	-	-	-	-	-	-	-
1892	Советский городской округ	с. Солдато-Александровское	17 Партсъезда	15	-	44.263302	43.742241	-	-	-	-	-	-	-	-	-	-	-	-	-	-	-
1893	Советский городской округ	с. Солдато-Александровское	-	-	-	44.262928	43.75488	-	-	-	-	-	-	-	-	-	-	-	-	-	-	-
1894	Советский городской округ	с. Солдато-Александровское	пер. Московский	42	-	44.265058	43.767933	-	-	-	-	-	-	-	-	-	-	-	-	-	-	-
1895	Советский городской округ	с. Солдато-Александровское	Ленина	106	-	44.263405	43.769119	-	-	-	-	-	-	-	-	-	-	-	-	-	-	-
1896	Советский городской округ	с. Солдато-Александровское	Шоссейная	58	-	44.260591	43.753308	-	-	-	-	-	-	-	-	-	-	-	-	-	-	-
1897	Советский городской округ	с. Солдато-Александровское	-	-	-	44.262928	43.75488	-	-	-	-	-	-	-	-	-	-	-	-	-	-	-
1898	Советский городской округ	с. Солдато-Александровское	Шоссейная	23	кв. 34	44.26132	43.754458	-	-	-	-	-	-	-	-	-	-	-	-	-	-	-
1899	Советский городской округ	с. Солдато-Александровское	-	-	-	44.262928	43.75488	-	-	-	-	-	-	-	-	-	-	-	-	-	-	-
1900	Советский городской округ	с. Солдато-Александровское	-	-	-	44.262928	43.75488	-	-	-	-	-	-	-	-	-	-	-	-	-	-	-
1901	Советский городской округ	х. Андреевский	Интернациональных	18	кв. 1	44.223574	43.627275	-	-	-	-	-	-	-	-	-	-	-	-	-	-	-
1902	Советский городской округ	с. Солдато-Александровское	-	-	-	44.262928	43.75488	-	-	-	-	-	-	-	-	-	-	-	-	-	-	-
1903	Советский городской округ	с. Солдато-Александровское	Пролетарская	71	-	44.264645	43.771769	-	-	-	-	-	-	-	-	-	-	-	-	-	-	-
1904	Советский городской округ	с. Солдато-Александровское	Шоссейная	9	кв. 45	44.273197	43.750973	-	-	-	-	-	-	-	-	-	-	-	-	-	-	-
1905	Советский городской округ	с. Солдато-Александровское	-	-	-	44.262928	43.75488	-	-	-	-	-	-	-	-	-	-	-	-	-	-	-
1906	Советский городской округ	с. Солдато-Александровское	17 Партсъезда	198	-	44.256265	43.733482	-	-	-	-	-	-	-	-	-	-	-	-	-	-	-
1907	Советский городской округ	с. Солдато-Александровское	-	-	-	44.262928	43.75488	-	-	-	-	-	-	-	-	-	-	-	-	-	-	-
1908	Советский городской округ	х. Андреевский	Западная	13	-	44.229416	43.629377	-	-	-	-	-	-	-	-	-	-	-	-	-	-	-
1909	Советский городской округ	с. Солдато-Александровское	25 Партсъезда	15	кв. 1	44.274972	43.74543	-	-	-	-	-	-	-	-	-	-	-	-	-	-	-
1910	Советский городской округ	с. Солдато-Александровское	Ленина	39	-	44.263405	43.769119	-	-	-	-	-	-	-	-	-	-	-	-	-	-	-
1911	Советский городской округ	с. Солдато-Александровское	Крайняя	68	-	44.25795	43.7646	-	-	-	-	-	-	-	-	-	-	-	-	-	-	-
1912	Советский городской округ	с. Правокумское	Дружбы	61	-	44.376272	44.099486	-	-	-	-	-	-	-	-	-	-	-	-	-	-	-
1913	Советский городской округ	с. Правокумское	-	-	-	44.378489	44.091614	-	-	-	-	-	-	-	-	-	-	-	-	-	-	-
1914	Советский городской округ	с. Правокумское	-	-	-	44.378489	44.091614	-	-	-	-	-	-	-	-	-	-	-	-	-	-	-
1915	Советский городской округ	с. Правокумское	-	-	-	44.378489	44.091614	-	-	-	-	-	-	-	-	-	-	-	-	-	-	-
1916	Советский городской округ	с. Правокумское	-	-	-	44.378489	44.091614	-	-	-	-	-	-	-	-	-	-	-	-	-	-	-
1917	Советский городской округ	с. Правокумское	-	-	-	44.378489	44.091614	-	-	-	-	-	-	-	-	-	-	-	-	-	-	-
1918	Советский городской округ	с. Правокумское	-	-	-	44.378489	44.091614	-	-	-	-	-	-	-	-	-	-	-	-	-	-	-
1919	Советский городской округ	с. Правокумское	Ленина	97	кв. 2	44.37893	44.088649	-	-	-	-	-	-	-	-	-	-	-	-	-	-	-
1920	Советский городской округ	с. Правокумское	-	-	-	44.378489	44.091614	-	-	-	-	-	-	-	-	-	-	-	-	-	-	-
1921	Советский городской округ	с. Правокумское	-	-	-	44.378489	44.091614	-	-	-	-	-	-	-	-	-	-	-	-	-	-	-

1	2	3	4	5	6	7	8	9	10	11	12	13	14	15	16	17	18	19	20	21	22	23
1922	Советский городской округ	в. Правокумское	Гагарина	20	-	44.376788	44.09518	-	-	-	-	-	-	-	-	-	-	-	-	-	-	-
1923	Советский городской округ	с. Правокумское	Строителей	15	кв. 1	44.377529	44.093419	-	-	-	-	-	-	-	-	-	-	-	-	-	-	-
1924	Советский городской округ	в. Правокумское	Мира	50	-	44.378179	44.091012	-	-	-	-	-	-	-	-	-	-	-	-	-	-	-
1925	Советский городской округ	с. Правокумское	Мира	50	-	44.378179	44.091012	-	-	-	-	-	-	-	-	-	-	-	-	-	-	-
1926	Советский городской округ	в. Правокумское	Мира	50	-	44.378179	44.091012	-	-	-	-	-	-	-	-	-	-	-	-	-	-	-
1927	Советский городской округ	с. Правокумское	-	-	-	44.378489	44.091614	-	-	-	-	-	-	-	-	-	-	-	-	-	-	-
1928	Советский городской округ	с. Правокумское	Ленина	69	-	44.37483	44.088649	-	-	-	-	-	-	-	-	-	-	-	-	-	-	-
1929	Советский городской округ	с. Правокумское	Дружбы	15	-	44.376272	44.094186	-	-	-	-	-	-	-	-	-	-	-	-	-	-	-
1930	Советский городской округ	в. Правокумское	х. Глубокий	-	-	44.417499	44.138793	-	-	-	-	-	-	-	-	-	-	-	-	-	-	-
1931	Советский городской округ	в. Правокумское	-	-	-	44.378489	44.091614	-	-	-	-	-	-	-	-	-	-	-	-	-	-	-
1932	Советский городской округ	с. Правокумское	Гагарина	41	-	44.376788	44.09518	-	-	-	-	-	-	-	-	-	-	-	-	-	-	-
1933	Советский городской округ	с. Правокумское	Дружбы	32	кв. 1	44.376272	44.094186	-	-	-	-	-	-	-	-	-	-	-	-	-	-	-
1934	Советский городской округ	с. Правокумское	-	-	-	44.378489	44.091614	-	-	-	-	-	-	-	-	-	-	-	-	-	-	-
1935	Советский городской округ	с. Отказное	пер. Комсомольский	2	-	43.526931	43.854908	-	-	-	-	-	-	-	-	-	-	-	-	-	-	-
1936	Советский городской округ	с. Отказное	-	-	-	44.32388	43.85648	-	-	-	-	-	-	-	-	-	-	-	-	-	-	-
1937	Советский городской округ	с. Отказное	-	-	-	44.32388	43.85648	-	-	-	-	-	-	-	-	-	-	-	-	-	-	-
1938	Советский городской округ	с. Отказное	Кирова	9	-	44.330567	43.854827	-	-	-	-	-	-	-	-	-	-	-	-	-	-	-
1939	Советский городской округ	с. Отказное	-	-	-	44.32388	43.85648	-	-	-	-	-	-	-	-	-	-	-	-	-	-	-
1940	Советский городской округ	с. Отказное	Л.Чайкиной	19	-	44.319224	43.860711	-	-	-	-	-	-	-	-	-	-	-	-	-	-	-
1941	Советский городской округ	с. Отказное	Тимакова	155	-	44.34118	43.868194	-	-	-	-	-	-	-	-	-	-	-	-	-	-	-
1942	Советский городской округ	с. Отказное	Ленина	38	-	44.324622	43.849653	-	-	-	-	-	-	-	-	-	-	-	-	-	-	-
1943	Советский городской округ	с. Отказное	Молодежная	4	-	44.325892	43.861025	-	-	-	-	-	-	-	-	-	-	-	-	-	-	-
1944	Советский городской округ	с. Отказное	-	-	-	44.32388	43.85648	-	-	-	-	-	-	-	-	-	-	-	-	-	-	-
1945	Советский городской округ	с. Отказное	Пролетарская	39	-	44.330619	43.852348	-	-	-	-	-	-	-	-	-	-	-	-	-	-	-
1946	Советский городской округ	с. Отказное	Колхозная	3	-	44.330187	43.856974	-	-	-	-	-	-	-	-	-	-	-	-	-	-	-
1947	Советский городской округ	с. Отказное	Колхозная	57	-	44.330187	43.856974	-	-	-	-	-	-	-	-	-	-	-	-	-	-	-
1948	Советский городской округ	с. Отказное	-	-	-	44.32388	43.85648	-	-	-	-	-	-	-	-	-	-	-	-	-	-	-
1949	Советский городской округ	с. Отказное	Тимакова	34	А	44.34118	43.868194	-	-	-	-	-	-	-	-	-	-	-	-	-	-	-
1950	Советский городской округ	с. Отказное	-	-	-	44.32388	43.85648	-	-	-	-	-	-	-	-	-	-	-	-	-	-	-
1951	Советский городской округ	с. Отказное	Ветеринарная	31	-	44.31759	43.848926	-	-	-	-	-	-	-	-	-	-	-	-	-	-	-
1952	Советский городской округ	с. Отказное	-	-	-	44.32388	43.85648	-	-	-	-	-	-	-	-	-	-	-	-	-	-	-
1953	Советский городской округ	с. Отказное	Зольная	62	-	44.304641	43.849742	-	-	-	-	-	-	-	-	-	-	-	-	-	-	-
1954	Советский городской округ	с. Отказное	Строительная	16	кв. 2	44.314716	43.84225	-	-	-	-	-	-	-	-	-	-	-	-	-	-	-
1955	Советский городской округ	с. Отказное	Крупской	23	кв. 1	44.313136	43.843867	-	-	-	-	-	-	-	-	-	-	-	-	-	-	-
1956	Советский городской округ	с. Отказное	-	-	-	44.32388	43.85648	-	-	-	-	-	-	-	-	-	-	-	-	-	-	-
1957	Советский городской округ	с. Отказное	Строительная	16	кв. 1	44.314716	43.84225	-	-	-	-	-	-	-	-	-	-	-	-	-	-	-
1958	Советский городской округ	с. Отказное	-	-	-	44.32388	43.85648	-	-	-	-	-	-	-	-	-	-	-	-	-	-	-
1959	Советский городской округ	с. Отказное	-	-	-	44.32388	43.85648	-	-	-	-	-	-	-	-	-	-	-	-	-	-	-
1960	Советский городской округ	с. Отказное	Ветеринарная,	2А	-	44.319921	43.85135	-	-	-	-	-	-	-	-	-	-	-	-	-	-	-
1961	Советский городской округ	с. Отказное	Пушкина	23	-	44.316851	43.864277	-	-	-	-	-	-	-	-	-	-	-	-	-	-	-
1962	Советский городской округ	с. Отказное	Советская	28	-	44.320546	43.860173	-	-	-	-	-	-	-	-	-	-	-	-	-	-	-
1963	Советский городской округ	с. Отказное	-	-	-	44.32388	43.85648	-	-	-	-	-	-	-	-	-	-	-	-	-	-	-
1964	Советский городской округ	с. Отказное	Советская	2	-	44.320546	43.860173	-	-	-	-	-	-	-	-	-	-	-	-	-	-	-
1965	Советский городской округ	с. Отказное	Зиг-Заг	11	-	44.323152	43.844469	-	-	-	-	-	-	-	-	-	-	-	-	-	-	-
1966	Советский городской округ	с. Отказное	-	-	-	44.32388	43.85648	-	-	-	-	-	-	-	-	-	-	-	-	-	-	-
1967	Советский городской округ	с. Отказное	Комсомольская	65	-	44.330187	43.856974	-	-	-	-	-	-	-	-	-	-	-	-	-	-	-
1968	Советский городской округ	с. Отказное	Речная	31	-	44.32442	43.864538	-	-	-	-	-	-	-	-	-	-	-	-	-	-	-
1969	Советский городской округ	с. Отказное	-	-	-	44.32388	43.85648	-	-	-	-	-	-	-	-	-	-	-	-	-	-	-
1970	Советский городской округ	с. Отказное	Речная	31	-	44.32442	43.864538	-	-	-	-	-	-	-	-	-	-	-	-	-	-	-
1971	Советский городской округ	с. Отказное	-	-	-	44.32388	43.85648	-	-	-	-	-	-	-	-	-	-	-	-	-	-	-
1972	Советский городской округ	с. Отказное	Маяковского	56	-	44.325764	43.864241	-	-	-	-	-	-	-	-	-	-	-	-	-	-	-
1973	Советский городской округ	с. Отказное	-	-	-	44.32388	43.85648	-	-	-	-	-	-	-	-	-	-	-	-	-	-	-
1974	Советский городской округ	с. Отказное	-	-	-	44.32388	43.85648	-	-	-	-	-	-	-	-	-	-	-	-	-	-	-
1975	Советский городской округ	с. Отказное	Маяковского	59	-	44.325364	43.864241	-	-	-	-	-	-	-	-	-	-	-	-	-	-	-
1976	Советский городской округ	с. Нины	-	-	-	44.485608	43.944191	-	-	-	-	-	-	-	-	-	-	-	-	-	-	-
1977	Советский городской округ	с. Нины	Кирова	7	-	44.4864	43.932864	-	-	-	-	-	-	-	-	-	-	-	-	-	-	-
1978	Советский городской округ	с. Нины	Кирова	17	-	44.486548	43.937544	-	-	-	-	-	-	-	-	-	-	-	-	-	-	-
1979	Советский городской округ	с. Нины	Кирова	17	-	44.486548	43.937544	-	-	-	-	-	-	-	-	-	-	-	-	-	-	-
1980	Советский городской округ	с. Нины	Колхозная	3	-	44.48067	43.925902	-	-	-	-	-	-	-	-	-	-	-	-	-	-	-
1981	Советский городской округ	с. Нины	-	-	-	44.485808	43.944191	-	-	-	-	-	-	-	-	-	-	-	-	-	-	-
1982	Советский городской округ	с. Нины	-	-	-	44.485808	43.944191	-	-	-	-	-	-	-	-	-	-	-	-	-	-	-
1983	Советский городской округ	с. Нины	-	-	-	44.485808	43.944191	-	-	-	-	-	-	-	-	-	-	-	-	-	-	-
1984	Советский городской округ	с. Нины	-	-	-	44.485808	43.944191	-	-	-	-	-	-	-	-	-	-	-	-	-	-	-
1985	Советский городской округ	с. Нины	-	-	-	44.485808	43.944191	-	-	-	-	-	-	-	-	-	-	-	-	-	-	-
1986	Советский городской округ	с. Нины	Советская	20	-	44.484104	43.934723	-	-	-	-	-	-	-	-	-	-	-	-	-	-	-
1987	Советский городской округ	с. Нины	-	-	-	44.485808	43.944191	-	-	-	-	-	-	-	-	-	-	-	-	-	-	-
1988	Советский городской округ	с. Нины	пер. Кирова	2	кв. 2	44.484373	43.937759	-	-	-	-	-	-	-	-	-	-	-	-	-	-	-
1989	Советский городской округ	с. Нины	-	-	-	44.485808	43.944191	-	-	-	-	-	-	-	-	-	-	-	-	-	-	-
1990	Советский городской округ	с. Нины	Тефтинка	14	кв. 1	44.488001	43.948171	-	-	-	-	-	-	-	-	-	-	-	-	-	-	-
1991	Советский городской округ	с. Нины	-	-	-	44.485808	43.944191	-	-	-	-	-	-	-	-	-	-	-	-	-	-	-
1992	Советский городской округ	с. Нины	Колхозная	3	-	44.48067	43.925902	-	-	-	-	-	-	-	-	-	-	-	-	-	-	-
1993	Советский городской округ	с. Нины	-	-	-	44.485808	43.944191	-	-	-	-	-	-	-	-	-	-	-	-	-	-	-
1994	Советский городской округ	с. Нины	-	-	-	44.485808	43.944191	-	-	-	-	-	-	-	-	-	-	-	-	-	-	-
1995	Советский городской округ	с. Нины	Советская	44	-	44.484104	43.934723	-	-	-	-	-	-	-	-	-	-	-	-	-	-	-
1996	Советский городской округ	с. Нины	Пятерки	21	-	44.489485	43.937562	-	-	-	-	-	-	-	-	-	-	-	-	-	-	-
1997	Советский городской округ	с. Нины	Пятерки	44	-	44.489885	43.937562	-	-	-	-	-	-	-	-	-	-	-	-	-	-	-

1	2	3	4	5	6	7	8	9	10	11	12	13	14	15	16	17	18	19	20	21	22	23
1998	Советский городской округ	с. Нины	Железнодорожная	31	кв. 1	44.487924	43.931992	-	-	-	-	-	-	-	-	-	-	-	-	-	-	-
1999	Советский городской округ	с. Нины	-	-	-	44.485808	43.944191	-	-	-	-	-	-	-	-	-	-	-	-	-	-	-
2000	Советский городской округ	с. Нины	-	-	-	44.485808	43.944191	-	-	-	-	-	-	-	-	-	-	-	-	-	-	-
2001	Советский городской округ	с. Нины	Гагарина	30	-	44.489885	43.937562	-	-	-	-	-	-	-	-	-	-	-	-	-	-	-
2002	Советский городской округ	с. Нины	-	-	-	44.485808	43.944191	-	-	-	-	-	-	-	-	-	-	-	-	-	-	-
2003	Советский городской округ	с. Нины	-	-	-	44.485808	43.944191	-	-	-	-	-	-	-	-	-	-	-	-	-	-	-
2004	Советский городской округ	пос. Селивановка	Приозерная	1	-	44.500526	44.022048	-	-	-	-	-	-	-	-	-	-	-	-	-	-	-
2005	Советский городской округ	с. Нины	-	-	-	44.485808	43.944191	-	-	-	-	-	-	-	-	-	-	-	-	-	-	-
2006	Советский городской округ	с. Нины	-	-	-	44.485808	43.944191	-	-	-	-	-	-	-	-	-	-	-	-	-	-	-
2007	Советский городской округ	с. Нины	Гагарина	62	-	44.489885	43.937562	-	-	-	-	-	-	-	-	-	-	-	-	-	-	-
2008	Советский городской округ	с. Нины	Учительская	2	кв. 1	44.47683	43.936071	-	-	-	-	-	-	-	-	-	-	-	-	-	-	-
2009	Советский городской округ	с. Нины	-	-	-	44.485808	43.944191	-	-	-	-	-	-	-	-	-	-	-	-	-	-	-
2010	Советский городской округ	с. Нины	Ленина	32	-	44.484207	43.943509	-	-	-	-	-	-	-	-	-	-	-	-	-	-	-
2011	Советский городской округ	с. Нины	-	-	-	44.485808	43.944191	-	-	-	-	-	-	-	-	-	-	-	-	-	-	-
2012	Советский городской округ	с. Нины	-	-	-	44.485808	43.944191	-	-	-	-	-	-	-	-	-	-	-	-	-	-	-
2013	Советский городской округ	с. Нины	Бульварная	92	-	44.479248	43.938649	-	-	-	-	-	-	-	-	-	-	-	-	-	-	-
2014	Советский городской округ	с. Нины	Буденного	104	-	44.493968	43.94632	-	-	-	-	-	-	-	-	-	-	-	-	-	-	-
2015	Советский городской округ	с. Нины	Табунная	14	кв. 2	44.488001	43.948171	-	-	-	-	-	-	-	-	-	-	-	-	-	-	-
2016	Советский городской округ	с. Нины	Кирпичная	43	-	44.477949	43.922623	-	-	-	-	-	-	-	-	-	-	-	-	-	-	-
2017	Советский городской округ	с. Нины	-	-	-	44.485808	43.944191	-	-	-	-	-	-	-	-	-	-	-	-	-	-	-
2018	Советский городской округ	с. Нины	-	-	-	44.485808	43.944191	-	-	-	-	-	-	-	-	-	-	-	-	-	-	-
2019	Советский городской округ	с. Нины	пер. Комсомольский	9	-	44.47683	43.936071	-	-	-	-	-	-	-	-	-	-	-	-	-	-	-
2020	Советский городской округ	с. Нины	-	-	-	44.485808	43.944191	-	-	-	-	-	-	-	-	-	-	-	-	-	-	-
2021	Советский городской округ	с. Нины	Буденного	51	А	44.493968	43.94632	-	-	-	-	-	-	-	-	-	-	-	-	-	-	-
2022	Советский городской округ	с. Нины	Коммунистическая	10А	-	44.48339	43.965221	-	-	-	-	-	-	-	-	-	-	-	-	-	-	-
2023	Советский городской округ	с. Нины	Подгорная	61	-	44.490676	43.956867	-	-	-	-	-	-	-	-	-	-	-	-	-	-	-
2024	Советский городской округ	с. Нины	Буденного	18	-	44.493968	43.94632	-	-	-	-	-	-	-	-	-	-	-	-	-	-	-
2025	Советский городской округ	с. Нины	-	-	-	44.485808	43.944191	-	-	-	-	-	-	-	-	-	-	-	-	-	-	-
2026	Советский городской округ	с. Нины	Колхозная	19	-	44.479178	43.924114	-	-	-	-	-	-	-	-	-	-	-	-	-	-	-
2027	Советский городской округ	с. Нины	-	-	-	44.485808	43.944191	-	-	-	-	-	-	-	-	-	-	-	-	-	-	-
2028	Советский городской округ	с. Нины	Комсомольская	151	-	44.486104	43.943715	-	-	-	-	-	-	-	-	-	-	-	-	-	-	-
2029	Советский городской округ	с. Нины	-	-	-	44.485808	43.944191	-	-	-	-	-	-	-	-	-	-	-	-	-	-	-
2030	Советский городской округ	с. Нины	Южная	25	-	44.476071	43.923057	-	-	-	-	-	-	-	-	-	-	-	-	-	-	-
2031	Советский городской округ	с. Нины	Бульварная	207	-	44.479248	43.938649	-	-	-	-	-	-	-	-	-	-	-	-	-	-	-
2032	Советский городской округ	с. Нины	Красноармейская	118	-	44.490477	43.944838	-	-	-	-	-	-	-	-	-	-	-	-	-	-	-
2033	Советский городской округ	с. Нины	Советская	66	-	44.484104	43.934723	-	-	-	-	-	-	-	-	-	-	-	-	-	-	-
2034	Советский городской округ	с. Нины	-	-	-	44.485808	43.944191	-	-	-	-	-	-	-	-	-	-	-	-	-	-	-
2035	Советский городской округ	с. Нины	-	-	-	44.485808	43.944191	-	-	-	-	-	-	-	-	-	-	-	-	-	-	-
2036	Советский городской округ	с. Нины	Табунная	8	кв. 1	44.488001	43.948171	-	-	-	-	-	-	-	-	-	-	-	-	-	-	-
2037	Советский городской округ	с. Нины	-	-	-	44.485808	43.944191	-	-	-	-	-	-	-	-	-	-	-	-	-	-	-
2038	Советский городской округ	с. Нины	-	-	-	44.485808	43.944191	-	-	-	-	-	-	-	-	-	-	-	-	-	-	-
2039	Советский городской округ	с. Нины	Буденного	45	-	44.49827	43.952339	-	-	-	-	-	-	-	-	-	-	-	-	-	-	-
2040	Советский городской округ	с. Нины	-	-	-	44.485808	43.944191	-	-	-	-	-	-	-	-	-	-	-	-	-	-	-
2041	Советский городской округ	с. Нины	-	-	-	44.485808	43.944191	-	-	-	-	-	-	-	-	-	-	-	-	-	-	-
2042	Советский городской округ	с. Нины	Садовая	57	-	44.489596	43.954711	-	-	-	-	-	-	-	-	-	-	-	-	-	-	-
2043	Советский городской округ	с. Нины	Железнодорожная	26	кв. 1	44.487924	43.931992	-	-	-	-	-	-	-	-	-	-	-	-	-	-	-
2044	Советский городской округ	с. Нины	Бульварная	197	-	44.479248	43.938649	-	-	-	-	-	-	-	-	-	-	-	-	-	-	-
2045	Советский городской округ	с. Нины	Буденного	81	-	44.493968	43.94632	-	-	-	-	-	-	-	-	-	-	-	-	-	-	-
2046	Советский городской округ	с. Нины	Бульварная	41	-	44.479248	43.938649	-	-	-	-	-	-	-	-	-	-	-	-	-	-	-
2047	Советский городской округ	с. Нины	-	-	-	44.485808	43.944191	-	-	-	-	-	-	-	-	-	-	-	-	-	-	-
2048	Советский городской округ	с. Нины	-	-	-	44.485808	43.944191	-	-	-	-	-	-	-	-	-	-	-	-	-	-	-
2049	Советский городской округ	с. Нины	-	-	-	44.485808	43.944191	-	-	-	-	-	-	-	-	-	-	-	-	-	-	-
2050	Советский городской округ	с. Нины	-	-	-	44.485808	43.944191	-	-	-	-	-	-	-	-	-	-	-	-	-	-	-
2051	Советский городской округ	с. Нины	Табунная	58	-	44.482811	43.959490	-	-	-	-	-	-	-	-	-	-	-	-	-	-	-
2052	Советский городской округ	с. Нины	Первомайская	3	-	44.48348	43.962544	-	-	-	-	-	-	-	-	-	-	-	-	-	-	-
2053	Советский городской округ	с. Нины	Железнодорожная	28	кв. 1	44.487924	43.931992	-	-	-	-	-	-	-	-	-	-	-	-	-	-	-
2054	Советский городской округ	с. Нины	Кирова	30	кв. 1	44.485461	43.937714	-	-	-	-	-	-	-	-	-	-	-	-	-	-	-
2055	Советский городской округ	с. Нины	Кирова	30	кв. 1	44.485461	43.937714	-	-	-	-	-	-	-	-	-	-	-	-	-	-	-
2056	Советский городской округ	с. Нины	Гагарина	60	-	44.489885	43.937562	-	-	-	-	-	-	-	-	-	-	-	-	-	-	-
2057	Советский городской округ	с. Нины	-	-	-	44.485808	43.944191	-	-	-	-	-	-	-	-	-	-	-	-	-	-	-
2058	Советский городской округ	с. Нины	Социалистическая	8	-	44.487474	43.941505	-	-	-	-	-	-	-	-	-	-	-	-	-	-	-
2059	Советский городской округ	с. Нины	-	-	-	44.485808	43.944191	-	-	-	-	-	-	-	-	-	-	-	-	-	-	-
2060	Советский городской округ	с. Нины	-	-	-	44.485808	43.944191	-	-	-	-	-	-	-	-	-	-	-	-	-	-	-
2061	Советский городской округ	с. Нины	Гагарина	47	-	44.489885	43.937562	-	-	-	-	-	-	-	-	-	-	-	-	-	-	-
2062	Советский городской округ	с. Нины	Бульварная	63	-	44.479248	43.938649	-	-	-	-	-	-	-	-	-	-	-	-	-	-	-
2063	Советский городской округ	с. Нины	-	-	-	44.485808	43.944191	-	-	-	-	-	-	-	-	-	-	-	-	-	-	-
2064	Советский городской округ	с. Нины	-	-	-	44.485808	43.944191	-	-	-	-	-	-	-	-	-	-	-	-	-	-	-
2065	Советский городской округ	с. Нины	-	-	-	44.485808	43.944191	-	-	-	-	-	-	-	-	-	-	-	-	-	-	-
2066	Советский городской округ	с. Нины	Бульварная	66	-	44.479248	43.938649	-	-	-	-	-	-	-	-	-	-	-	-	-	-	-
2067	Советский городской округ	с. Горькая Балка	Некрасова	17	-	44.274275	43.979490	-	-	-	-	-	-	-	-	-	-	-	-	-	-	-
2068	Советский городской округ	с. Горькая Балка	Пушкина	15	-	44.273778	43.978436	-	-	-	-	-	-	-	-	-	-	-	-	-	-	-
2069	Советский городской округ	с. Горькая Балка	Октябрьская	2	-	44.273404	43.981732	-	-	-	-	-	-	-	-	-	-	-	-	-	-	-
2070	Советский городской округ	с. Горькая Балка	-	-	-	44.270312	43.978516	-	-	-	-	-	-	-	-	-	-	-	-	-	-	-
2071	Советский городской округ	с. Горькая Балка	-	-	-	44.270312	43.978516	-	-	-	-	-	-	-	-	-	-	-	-	-	-	-
2072	Советский городской округ	с. Горькая Балка	Ленина	23	кв. 2	44.274036	43.975291	-	-	-	-	-	-	-	-	-	-	-	-	-	-	-
2073	Советский городской округ	с. Горькая Балка	-	-	-	44.270312	43.978516	-	-	-	-	-	-	-	-	-	-	-	-	-	-	-

1	2	3	4	5	6	7	8	9	10	11	12	13	14	15	16	17	18	19	20	21	22	23
2074	Советский городской округ	с. Горькая Балка	-	-	-	44.270512	43.978516	-	-	-	-	-	-	-	-	-	-	-	-	-	-	-
2075	Советский городской округ	с. Горькая Балка	Молодежная	6	-	44.276482	43.980968	-	-	-	-	-	-	-	-	-	-	-	-	-	-	-
2076	Советский городской округ	с. Горькая Балка	Зеленая	24	-	44.268311	43.972542	-	-	-	-	-	-	-	-	-	-	-	-	-	-	-
2077	Советский городской округ	с. Горькая Балка	-	-	-	44.270512	43.978516	-	-	-	-	-	-	-	-	-	-	-	-	-	-	-
2078	Советский городской округ	с. Горькая Балка	Филимонова	52	-	44.262534	43.972587	-	-	-	-	-	-	-	-	-	-	-	-	-	-	-
2079	Советский городской округ	с. Горькая Балка	Подгорная	30	-	44.266504	43.979369	-	-	-	-	-	-	-	-	-	-	-	-	-	-	-
2080	Советский городской округ	с. Горькая Балка	-	-	-	44.270512	43.978516	-	-	-	-	-	-	-	-	-	-	-	-	-	-	-
2081	Советский городской округ	с. Горькая Балка	Зеленая	7	-	44.268311	43.972542	-	-	-	-	-	-	-	-	-	-	-	-	-	-	-
2082	Советский городской округ	с. Горькая Балка	Ленина	15	кв. 1	44.274036	43.975291	-	-	-	-	-	-	-	-	-	-	-	-	-	-	-
2083	Советский городской округ	с. Горькая Балка	-	-	-	44.270512	43.978516	-	-	-	-	-	-	-	-	-	-	-	-	-	-	-
2084	Советский городской округ	с. Горькая Балка	Достоевского	25	-	44.270512	43.978516	-	-	-	-	-	-	-	-	-	-	-	-	-	-	-
2085	Советский городской округ	с. Горькая Балка	-	-	-	44.270512	43.978516	-	-	-	-	-	-	-	-	-	-	-	-	-	-	-
2086	Советский городской округ	с. Горькая Балка	Широкая	8	-	44.270512	43.978516	-	-	-	-	-	-	-	-	-	-	-	-	-	-	-
2087	Советский городской округ	с. Горькая Балка	-	-	-	44.270512	43.978516	-	-	-	-	-	-	-	-	-	-	-	-	-	-	-
2088	Советский городской округ	с. Горькая Балка	Достоевского	33	-	44.270512	43.978516	-	-	-	-	-	-	-	-	-	-	-	-	-	-	-
2089	Советский городской округ	с. Горькая Балка	Филимонова	108	-	44.262534	43.972587	-	-	-	-	-	-	-	-	-	-	-	-	-	-	-
2090	Советский городской округ	с. Горькая Балка	-	-	-	44.270512	43.978516	-	-	-	-	-	-	-	-	-	-	-	-	-	-	-
2091	Советский городской округ	х. Винтачный	-	-	-	44.317741	44.200382	-	-	-	-	-	-	-	-	-	-	-	-	-	-	-
2092	Советский городской округ	х. Винтачный	Садовая	3	-	44.317741	44.200382	-	-	-	-	-	-	-	-	-	-	-	-	-	-	-
2093	Советский городской округ	х. Винтачный	-	-	-	44.317741	44.200382	-	-	-	-	-	-	-	-	-	-	-	-	-	-	-
2094	Советский городской округ	х. Винтачный	Приморская	14	кв. 2	44.315614	44.195288	-	-	-	-	-	-	-	-	-	-	-	-	-	-	-
2095	Советский городской округ	х. Винтачный	-	-	-	44.317741	44.200382	-	-	-	-	-	-	-	-	-	-	-	-	-	-	-
2096	Советский городской округ	х. Восточный	Школьная	56	-	44.317857	44.200615	-	-	-	-	-	-	-	-	-	-	-	-	-	-	-
2097	Советский городской округ	х. Восточный	Школьная	39	-	44.31649	44.2009666	-	-	-	-	-	-	-	-	-	-	-	-	-	-	-
2098	Советский городской округ	х. Коленов	Набережная	16	-	44.234833	44.192144	-	-	-	-	-	-	-	-	-	-	-	-	-	-	-
2099	Советский городской округ	х. Приморский	Набережная	18	-	44.286117	44.286054	-	-	-	-	-	-	-	-	-	-	-	-	-	-	-
2100	Советский городской округ	х. Винтачный	Юбилейная	21	кв. 2	44.312478	44.195594	-	-	-	-	-	-	-	-	-	-	-	-	-	-	-
2101	Советский городской округ	х. Восточный	-	-	-	44.317741	44.200382	-	-	-	-	-	-	-	-	-	-	-	-	-	-	-
2102	Советский городской округ	х. Восточный	Школьная	2	-	44.31649	44.2009666	-	-	-	-	-	-	-	-	-	-	-	-	-	-	-
2103	Советский городской округ	х. Коленов	ул. Школьная	5	кв. 1	44.234833	44.192144	-	-	-	-	-	-	-	-	-	-	-	-	-	-	-
2104	Советский городской округ	х. Восточный	-	-	-	44.317741	44.200382	-	-	-	-	-	-	-	-	-	-	-	-	-	-	-
2105	Советский городской округ	х. Восточный	-	-	-	44.317741	44.200382	-	-	-	-	-	-	-	-	-	-	-	-	-	-	-
2106	Советский городской округ	х. Восточный	Лесная	3	-	44.309698	44.198738	-	-	-	-	-	-	-	-	-	-	-	-	-	-	-
2107	Советский городской округ	х. Восточный	Степная	24	-	44.311408	44.196456	-	-	-	-	-	-	-	-	-	-	-	-	-	-	-
2108	Советский городской округ	х. Восточный	-	-	-	44.317741	44.200382	-	-	-	-	-	-	-	-	-	-	-	-	-	-	-
2109	Советский городской округ	с. Солнечно-Александровское	САДОВАЯ	15	-	44.270612	43.745502	-	-	-	-	-	-	-	-	-	-	-	-	-	-	-
2110	Советский городской округ	г. Зеленокумск	50 лет Октября	35	-	44.409502	43.854557	-	-	-	-	-	-	-	-	-	-	-	-	-	-	-
2111	Советский городской округ	г. Зеленокумск	ОКТЯБРЬСКАЯ	31	-	44.407229	43.872748	-	-	-	-	-	-	-	-	-	-	-	-	-	-	-
2112	Советский городской округ	г. Зеленокумск	СОВЕТСКАЯ	95	-	44.410416	43.861753	-	-	-	-	-	-	-	-	-	-	-	-	-	-	-
2113	Советский городской округ	г. Зеленокумск	МЕЛЬНИЧНАЯ	42	-	44.404408	43.894398	-	-	-	-	-	-	-	-	-	-	-	-	-	-	-
2114	Советский городской округ	г. Зеленокумск	12 ЭЛЕВАТОРА	-	-	44.415456	43.854926	-	-	-	-	-	-	-	-	-	-	-	-	-	-	-
2115	Советский городской округ	г. Зеленокумск	МЕЛЬНИЧНАЯ	36	-	44.403217	43.896805	-	-	-	-	-	-	-	-	-	-	-	-	-	-	-
2116	Советский городской округ	г. Зеленокумск	3 КОСМОДЕМЬЯНСКОЙ	69	-	44.405706	43.887993	-	-	-	-	-	-	-	-	-	-	-	-	-	-	-
2117	Советский городской округ	г. Зеленокумск	КАШПАРОВА	29	-	44.420937	43.887259	-	-	-	-	-	-	-	-	-	-	-	-	-	-	-
2118	Советский городской округ	г. Зеленокумск	ПЛ. ЛЕНИНА	1	офис 1	44.402953	43.88298	-	-	-	-	-	-	-	-	-	-	-	-	-	-	-
2119	Советский городской округ	г. Зеленокумск	ПЕР. ВЛАДИКАВКАЗСКИЙ	3	-	44.428655	43.9034146	-	-	-	-	-	-	-	-	-	-	-	-	-	-	-
2120	Советский городской округ	г. Зеленокумск	ПЕР. ВЛАДИКАВКАЗСКИЙ	16	-	44.428263	43.9019962	-	-	-	-	-	-	-	-	-	-	-	-	-	-	-
2121	Советский городской округ	г. Зеленокумск	ВАСИЛЬКОВАЯ	2	-	44.393163	43.874455	-	-	-	-	-	-	-	-	-	-	-	-	-	-	-
2122	Советский городской округ	г. Зеленокумск	УЧИТЕЛЬСКАЯ	28	-	44.404357	43.892341	-	-	-	-	-	-	-	-	-	-	-	-	-	-	-
2123	Советский городской округ	г. Зеленокумск	ПР. МАЙСКИЙ	15	-	44.385182	43.876072	-	-	-	-	-	-	-	-	-	-	-	-	-	-	-
2124	Советский городской округ	г. Зеленокумск	КРУПСКОЙ	29	-	44.407673	43.870489	-	-	-	-	-	-	-	-	-	-	-	-	-	-	-
2125	Советский городской округ	г. Зеленокумск	ДЗЕРЖИНСКОГО	194	-	44.388326	43.881965	-	-	-	-	-	-	-	-	-	-	-	-	-	-	-
2126	Советский городской округ	г. Зеленокумск	ХУТОРСКАЯ	85	-	44.375757	43.866936	-	-	-	-	-	-	-	-	-	-	-	-	-	-	-
2127	Советский городской округ	г. Зеленокумск	ЗАВОДСКАЯ	121	-	44.411134	43.89676	-	-	-	-	-	-	-	-	-	-	-	-	-	-	-
2128	Советский городской округ	г. Зеленокумск	ПОЧТОВАЯ	47	-	44.413155	43.893325	-	-	-	-	-	-	-	-	-	-	-	-	-	-	-
2129	Советский городской округ	г. Зеленокумск	САДОВАЯ	1	-	44.394889	43.860145	-	-	-	-	-	-	-	-	-	-	-	-	-	-	-
2130	Советский городской округ	г. Зеленокумск	ЗАРЕЧНАЯ	2	-	44.399681	43.878129	-	-	-	-	-	-	-	-	-	-	-	-	-	-	-
2131	Советский городской округ	г. Зеленокумск	ЕССЕНТУКСКАЯ	166	-	44.386979	43.858797	-	-	-	-	-	-	-	-	-	-	-	-	-	-	-
2132	Советский городской округ	г. Зеленокумск	ПР. СВЕЧКАРЕВА	8	-	44.430426	43.835639	-	-	-	-	-	-	-	-	-	-	-	-	-	-	-
2133	Советский городской округ	г. Зеленокумск	КАЛИНИНА	18	-	44.401291	43.889089	-	-	-	-	-	-	-	-	-	-	-	-	-	-	-
2134	Советский городской округ	г. Зеленокумск	СЕМИЛЕТКИ	12	-	44.396441	43.861079	-	-	-	-	-	-	-	-	-	-	-	-	-	-	-
2135	Советский городской округ	г. Зеленокумск	ДЗЕРЖИНСКОГО	200	-	44.389292	43.882468	-	-	-	-	-	-	-	-	-	-	-	-	-	-	-
2136	Советский городской округ	г. Зеленокумск	ДЗЕРЖИНСКОГО	226	-	44.388023	43.881669	-	-	-	-	-	-	-	-	-	-	-	-	-	-	-
2137	Советский городской округ	г. Зеленокумск	Х КОНЧАКОВСКИЙ, УЛ ФЕСТИВАЛЬНАЯ	2	-	44.403288	43.884148	-	-	-	-	-	-	-	-	-	-	-	-	-	-	-
2138	Советский городской округ	г. Зеленокумск	ЗАРЕЧНАЯ	29	-	44.396506	43.877478	-	-	-	-	-	-	-	-	-	-	-	-	-	-	-
2139	Советский городской округ	г. Зеленокумск	СЕМИЛЕТКИ	101	-	44.401935	43.859255	-	-	-	-	-	-	-	-	-	-	-	-	-	-	-
2140	Советский городской округ	г. Зеленокумск	САДОВАЯ	1	-	44.394889	43.860145	-	-	-	-	-	-	-	-	-	-	-	-	-	-	-
2141	Советский городской округ	г. Зеленокумск	ТОЛСТОГО	40	-	44.417383	43.872102	-	-	-	-	-	-	-	-	-	-	-	-	-	-	-
2142	Советский городской округ	г. Зеленокумск	ЗАВОДСКАЯ	281	-	44.423909	43.901863	-	-	-	-	-	-	-	-	-	-	-	-	-	-	-
2143	Советский городской округ	г. Зеленокумск	ДЗЕРЖИНСКОГО	148	-	44.391205	43.885792	-	-	-	-	-	-	-	-	-	-	-	-	-	-	-
2144	Советский городской округ	г. Зеленокумск	ПЕР. КООПЕРАТИВНЫЙ	4	-	44.388777	43.876431	-	-	-	-	-	-	-	-	-	-	-	-	-	-	-
2145	Советский городской округ	г. Зеленокумск	ЖИРОВА	221	-	44.423589	43.874437	-	-	-	-	-	-	-	-	-	-	-	-	-	-	-
2146	Советский городской округ	г. Зеленокумск	ПЕР. СТРОИТЕЛЬНЫЙ	2	-	44.430226	43.894719	-	-	-	-	-	-	-	-	-	-	-	-	-	-	-
2147	Советский городской округ	г. Зеленокумск	КАЛИНИНА	47	-	44.399217	43.888163	-	-	-	-	-	-	-	-	-	-	-	-	-	-	-
2148	Советский городской округ	г. Зеленокумск	ЕСЕНИНА	10	-	44.398438	43.881337	-	-	-	-	-	-	-	-	-	-	-	-	-	-	-

1	2	3	4	5	6	7	8	9	10	11	12	13	14	15	16	17	18	19	20	21	22	23
2149	Советский городской округ	г. Зеленокумск	СВЕЧКАРЕВА	119	2	44.425919	43.883097	-	-	-	-	-	-	-	-	-	-	-	-	-	-	-
2150	Советский городской округ	г. Зеленокумск	КАЛИНИНА	47	-	44.399227	43.881103	-	-	-	-	-	-	-	-	-	-	-	-	-	-	-
2151	Советский городской округ	г. Зеленокумск	МОЛОДЕЖНАЯ	23	-	44.391037	43.879056	-	-	-	-	-	-	-	-	-	-	-	-	-	-	-
2152	Советский городской округ	г. Зеленокумск	УРИЦКОГО	37	-	44.400228	43.885711	-	-	-	-	-	-	-	-	-	-	-	-	-	-	-
2153	Советский городской округ	г. Зеленокумск	ЗАВОДСКАЯ	244	-	44.424915	43.900596	-	-	-	-	-	-	-	-	-	-	-	-	-	-	-
2154	Советский городской округ	г. Зеленокумск	МАЛОСАДОВАЯ	23	-	44.412554	43.885989	-	-	-	-	-	-	-	-	-	-	-	-	-	-	-
2155	Советский городской округ	г. Зеленокумск	ПЕРВОМАЙСКАЯ	49	-	44.406125	43.884445	-	-	-	-	-	-	-	-	-	-	-	-	-	-	-
2156	Советский городской округ	г. Зеленокумск	КРЫМСКАЯ	68	-	44.3964	43.864241	-	-	-	-	-	-	-	-	-	-	-	-	-	-	-
2157	Советский городской округ	г. Зеленокумск	ДЗЕРЖИНСКОГО	196	-	44.388326	43.881965	-	-	-	-	-	-	-	-	-	-	-	-	-	-	-
2158	Советский городской округ	г. Зеленокумск	Х. РОГ	5	-	44.465845	43.974671	-	-	-	-	-	-	-	-	-	-	-	-	-	-	-
2159	Советский городской округ	г. Зеленокумск	ФЕСТИВАЛЬНАЯ	40	-	44.413498	43.886906	-	-	-	-	-	-	-	-	-	-	-	-	-	-	-
2160	Советский городской округ	г. Зеленокумск	50 лет Октября	42	-	44.416133	43.861942	-	-	-	-	-	-	-	-	-	-	-	-	-	-	-
2161	Советский городской округ	г. Зеленокумск	ЗАВОДСКАЯ	223	-	44.418990	43.899141	-	-	-	-	-	-	-	-	-	-	-	-	-	-	-
2162	Советский городской округ	г. Зеленокумск	САДОВАЯ	79	2	44.396706	43.895461	-	-	-	-	-	-	-	-	-	-	-	-	-	-	-
2163	Советский городской округ	г. Зеленокумск	ПУТАЧЕВА	168	-	44.437919	43.900617	-	-	-	-	-	-	-	-	-	-	-	-	-	-	-
2164	Советский городской округ	г. Зеленокумск	ЗАВОДСКАЯ	11	-	44.403217	43.892062	-	-	-	-	-	-	-	-	-	-	-	-	-	-	-
2165	Советский городской округ	г. Зеленокумск	ПЕР. МИРА	27	-	44.407364	43.884202	-	-	-	-	-	-	-	-	-	-	-	-	-	-	-
2166	Советский городской округ	г. Зеленокумск	ГОРЬКОГО	82	-	44.399649	43.86549	-	-	-	-	-	-	-	-	-	-	-	-	-	-	-
2167	Советский городской округ	г. Зеленокумск	ЗАВОДСКАЯ	169	-	44.414402	43.898054	-	-	-	-	-	-	-	-	-	-	-	-	-	-	-
2168	Советский городской округ	г. Зеленокумск	ДЗЕРЖИНСКОГО	188	-	44.388474	43.88219	-	-	-	-	-	-	-	-	-	-	-	-	-	-	-
2169	Советский городской округ	г. Зеленокумск	ПЕР. ЮЖНЫЙ	65	-	44.394451	43.886484	-	-	-	-	-	-	-	-	-	-	-	-	-	-	-
2170	Советский городской округ	г. Зеленокумск	ЛЕСНАЯ	9	2	44.392364	43.859642	-	-	-	-	-	-	-	-	-	-	-	-	-	-	-
2171	Советский городской округ	г. Зеленокумск	ДРУЖБЫ	1	-	44.388004	43.856597	-	-	-	-	-	-	-	-	-	-	-	-	-	-	-
2172	Советский городской округ	г. Зеленокумск	КОЧУБЕЯ	4	-	44.407525	43.874707	-	-	-	-	-	-	-	-	-	-	-	-	-	-	-
2173	Советский городской округ	г. Зеленокумск	КОЧУБЕЯ	70	-	44.414605	43.864053	-	-	-	-	-	-	-	-	-	-	-	-	-	-	-
2174	Советский городской округ	г. Зеленокумск	ХУТОРСКАЯ	164	-	44.373418	43.864733	-	-	-	-	-	-	-	-	-	-	-	-	-	-	-
2175	Советский городской округ	г. Зеленокумск	ЛЕСНАЯ	4	-	44.388836	43.857351	-	-	-	-	-	-	-	-	-	-	-	-	-	-	-
2176	Советский городской округ	г. Зеленокумск	МИРА	8	2	44.403729	43.883178	-	-	-	-	-	-	-	-	-	-	-	-	-	-	-
2177	Советский городской округ	г. Зеленокумск	ЗАВОДСКАЯ	413	-	44.432402	43.908481	-	-	-	-	-	-	-	-	-	-	-	-	-	-	-
2178	Советский городской округ	г. Зеленокумск	50 лет Октября	95	46	44.423216	43.868616	-	-	-	-	-	-	-	-	-	-	-	-	-	-	-
2179	Советский городской округ	г. Зеленокумск	ПЕР. ЮЖНЫЙ	77	-	44.394381	43.887678	-	-	-	-	-	-	-	-	-	-	-	-	-	-	-
2180	Советский городской округ	г. Зеленокумск	Х. СРЕДНИЙ ЛЕС	-	-	44.358564	43.826753	-	-	-	-	-	-	-	-	-	-	-	-	-	-	-
2181	Советский городской округ	г. Зеленокумск	ПЕР. ЮЖНЫЙ	46	-	44.394427	43.886564	-	-	-	-	-	-	-	-	-	-	-	-	-	-	-
2182	Советский городской округ	г. Зеленокумск	ГАЙДАРА	12	-	44.397884	43.880402	-	-	-	-	-	-	-	-	-	-	-	-	-	-	-
2183	Советский городской округ	г. Зеленокумск	Х. РОГ	-	-	44.465845	43.974671	-	-	-	-	-	-	-	-	-	-	-	-	-	-	-
2184	Советский городской округ	г. Зеленокумск	ОСТРОВСКОГО	60	-	44.417273	43.910482	-	-	-	-	-	-	-	-	-	-	-	-	-	-	-
2185	Советский городской округ	г. Зеленокумск	ГЕОРГИЕВСКАЯ	50	-	44.401278	43.861672	-	-	-	-	-	-	-	-	-	-	-	-	-	-	-
2186	Советский городской округ	г. Зеленокумск	Х. РОГ	42А	-	44.465845	43.974671	-	-	-	-	-	-	-	-	-	-	-	-	-	-	-
2187	Советский городской округ	г. Зеленокумск	ДЗЕРЖИНСКОГО	226	-	44.388123	43.881669	-	-	-	-	-	-	-	-	-	-	-	-	-	-	-
2188	Советский городской округ	г. Зеленокумск	ПЕР. ПАРТИЗАНСКИЙ	42	-	44.42142	43.901674	-	-	-	-	-	-	-	-	-	-	-	-	-	-	-
2189	Советский городской округ	г. Зеленокумск	3 КОСМОДЕМЬЯНСКОЙ	5	-	44.404422	43.883971	-	-	-	-	-	-	-	-	-	-	-	-	-	-	-
2190	Советский городской округ	г. Зеленокумск	50 лет Октября	75	1	44.423083	43.865023	-	-	-	-	-	-	-	-	-	-	-	-	-	-	-
2191	Советский городской округ	г. Зеленокумск	МИРА	18	-	44.403358	43.884804	-	-	-	-	-	-	-	-	-	-	-	-	-	-	-
2192	Советский городской округ	г. Зеленокумск	МИРА	18	-	44.403358	43.884804	-	-	-	-	-	-	-	-	-	-	-	-	-	-	-
2193	Советский городской округ	г. Зеленокумск	СОВЕТСКАЯ	14	-	44.407976	43.872236	-	-	-	-	-	-	-	-	-	-	-	-	-	-	-
2194	Советский городской округ	г. Зеленокумск	ЭЛЕВАТОРА	3Д	-	44.419039	43.855995	-	-	-	-	-	-	-	-	-	-	-	-	-	-	-
2195	Советский городской округ	г. Зеленокумск	КРАЙНЕВА	72	-	44.413627	43.871015	-	-	-	-	-	-	-	-	-	-	-	-	-	-	-
2196	Советский городской округ	г. Зеленокумск	ПЛ. ЛЕНИНА	1	7	44.402953	43.88298	-	-	-	-	-	-	-	-	-	-	-	-	-	-	-
2197	Советский городской округ	г. Зеленокумск	50 лет Октября	3	-	44.402334	43.840536	-	-	-	-	-	-	-	-	-	-	-	-	-	-	-
2198	Советский городской округ	г. Зеленокумск	КАШПАРОВА	29	-	44.420937	43.887229	-	-	-	-	-	-	-	-	-	-	-	-	-	-	-
2199	Советский городской округ	г. Зеленокумск	50 лет Октября	29	-	44.407267	43.85305	-	-	-	-	-	-	-	-	-	-	-	-	-	-	-
2200	Советский городской округ	г. Зеленокумск	СЕМЕНОВА	1	-	44.415588	43.865158	-	-	-	-	-	-	-	-	-	-	-	-	-	-	-
2201	Советский городской округ	г. Зеленокумск	ПЕР. 50 ЛЕТ ОКТЯБРЯ	3А	-	44.411112	43.854611	-	-	-	-	-	-	-	-	-	-	-	-	-	-	-
2202	Советский городской округ	г. Зеленокумск	ЗАРЕЧНАЯ	59	-	44.39601	43.873952	-	-	-	-	-	-	-	-	-	-	-	-	-	-	-
2203	Советский городской округ	г. Зеленокумск	50 лет Октября	64А	-	44.420003	43.86602	-	-	-	-	-	-	-	-	-	-	-	-	-	-	-
2204	Советский городской округ	г. Зеленокумск	50 лет Октября	63	-	44.421226	43.865211	-	-	-	-	-	-	-	-	-	-	-	-	-	-	-
2205	Советский городской округ	г. Зеленокумск	СОВЕТСКАЯ	72	1	44.410635	43.862894	-	-	-	-	-	-	-	-	-	-	-	-	-	-	-
2206	Советский городской округ	г. Зеленокумск	ЭЛЕВАТОРА	33	-	44.419456	43.854926	-	-	-	-	-	-	-	-	-	-	-	-	-	-	-
2207	Советский городской округ	г. Зеленокумск	ГОРЬКОГО	158	-	44.404163	43.873557	-	-	-	-	-	-	-	-	-	-	-	-	-	-	-
2208	Советский городской округ	г. Зеленокумск	ГОРЬКОГО	158	-	44.404163	43.873557	-	-	-	-	-	-	-	-	-	-	-	-	-	-	-
2209	Советский городской округ	г. Зеленокумск	СОВЕТСКАЯ	61	-	44.408123	43.868661	-	-	-	-	-	-	-	-	-	-	-	-	-	-	-
2210	Советский городской округ	г. Зеленокумск	КАШПАРОВА	29	-	44.420937	43.887229	-	-	-	-	-	-	-	-	-	-	-	-	-	-	-
2211	Советский городской округ	г. Зеленокумск	СОВЕТСКАЯ	61	-	44.408123	43.868661	-	-	-	-	-	-	-	-	-	-	-	-	-	-	-
2212	Советский городской округ	г. Зеленокумск	МЕЛЬНИЧНАЯ	20	-	44.400608	43.897039	-	-	-	-	-	-	-	-	-	-	-	-	-	-	-
2213	Советский городской округ	г. Зеленокумск	КРАЙНЕГО	81	-	44.403288	43.884148	-	-	-	-	-	-	-	-	-	-	-	-	-	-	-
2214	Советский городской округ	г. Зеленокумск	50 лет Октября	99	-	44.431327	43.874662	-	-	-	-	-	-	-	-	-	-	-	-	-	-	-
2215	Советский городской округ	г. Зеленокумск	КАШПАРОВА	22	-	44.419746	43.886654	-	-	-	-	-	-	-	-	-	-	-	-	-	-	-
2216	Советский городской округ	г. Зеленокумск	50 лет Октября	3А	-	44.405155	43.850731	-	-	-	-	-	-	-	-	-	-	-	-	-	-	-
2217	Советский городской округ	г. Зеленокумск	МИРА	106	-	44.410745	43.889484	-	-	-	-	-	-	-	-	-	-	-	-	-	-	-
2218	Советский городской округ	г. Зеленокумск	ЗАВОДСКАЯ	326А	-	44.439001	43.90763	-	-	-	-	-	-	-	-	-	-	-	-	-	-	-
2219	Советский городской округ	г. Зеленокумск	Х. ФЕДОРОВСКИЙ	5	-	44.367123	43.704557	-	-	-	-	-	-	-	-	-	-	-	-	-	-	-
2220	Советский городской округ	г. Зеленокумск	ЗАВОДСКАЯ	2	-	44.403075	43.894874	-	-	-	-	-	-	-	-	-	-	-	-	-	-	-
2221	Советский городской округ	г. Зеленокумск	ПЕРВОМАЙСКАЯ	123	-	44.407969	43.864038	-	-	-	-	-	-	-	-	-	-	-	-	-	-	-
2222	Советский городской округ	г. Зеленокумск	СОВЕТСКАЯ	30А	-	44.408587	43.869586	-	-	-	-	-	-	-	-	-	-	-	-	-	-	-
2223	Советский городской округ	г. Зеленокумск	СОВЕТСКАЯ	73	-	44.408948	43.866577	-	-	-	-	-	-	-	-	-	-	-	-	-	-	-
2224	Советский городской округ	г. Зеленокумск	50 лет Октября	38	-	44.413391	43.859768	-	-	-	-	-	-	-	-	-	-	-	-	-	-	-

1	2	3	4	5	6	7	8	9	10	11	12	13	14	15	16	17	18	19	20	21	22	23
2225	Советский городской округ	г. Зеленокумск	КРАЙНЕВА	89	-	44.409444	43.86867	-	-	-	-	-	-	-	-	-	-	-	-	-	-	-
2226	Советский городской округ	г. Зеленокумск	СОВЕТСКАЯ	28	-	44.408491	43.869946	-	-	-	-	-	-	-	-	-	-	-	-	-	-	-
2227	Советский городской округ	г. Зеленокумск	50 лет Октября	62А	-	44.418108	43.86319	-	-	-	-	-	-	-	-	-	-	-	-	-	-	-
2228	Советский городской округ	г. Зеленокумск	50 лет Октября	3	-	44.403519	43.850425	-	-	-	-	-	-	-	-	-	-	-	-	-	-	-
2229	Советский городской округ	г. Зеленокумск	СЕМЕНОВА	1	-	44.413848	43.865156	-	-	-	-	-	-	-	-	-	-	-	-	-	-	-
2230	Советский городской округ	г. Зеленокумск	ПЕРВОМАЙСКАЯ	112В	-	44.406688	43.855635	-	-	-	-	-	-	-	-	-	-	-	-	-	-	-
2231	Советский городской округ	г. Зеленокумск	МИРА	1А	-	44.401858	43.882046	-	-	-	-	-	-	-	-	-	-	-	-	-	-	-
2232	Советский городской округ	г. Зеленокумск	ПЕРВОМАЙСКАЯ	122	-	44.406688	43.855635	-	-	-	-	-	-	-	-	-	-	-	-	-	-	-
2233	Советский городской округ	г. Зеленокумск	50 лет Октября	3	-	44.402334	43.849536	-	-	-	-	-	-	-	-	-	-	-	-	-	-	-
2234	Советский городской округ	г. Зеленокумск	МЕДАНИЧНАЯ	36	-	44.403217	43.895895	-	-	-	-	-	-	-	-	-	-	-	-	-	-	-
2235	Советский городской округ	г. Зеленокумск	ПЛ. ЛЕНИНА	1	-	44.402953	43.88298	-	-	-	-	-	-	-	-	-	-	-	-	-	-	-
2236	Советский городской округ	г. Зеленокумск	ПЛ. ЛЕНИНА	1	-	44.402953	43.88298	-	-	-	-	-	-	-	-	-	-	-	-	-	-	-
2237	Советский городской округ	г. Зеленокумск	МИРА	7	-	44.403938	43.883654	-	-	-	-	-	-	-	-	-	-	-	-	-	-	-
2238	Советский городской округ	г. Зеленокумск	ЗАВОДСКАЯ	33Б	-	44.432209	43.89922	-	-	-	-	-	-	-	-	-	-	-	-	-	-	-
2239	Советский городской округ	г. Зеленокумск	ПЕРВОМАЙСКАЯ	114	-	44.406688	43.855635	-	-	-	-	-	-	-	-	-	-	-	-	-	-	-
2240	Советский городской округ	г. Зеленокумск	60 лет Октября	35Б	-	44.417364	43.882729	-	-	-	-	-	-	-	-	-	-	-	-	-	-	-
2241	Советский городской округ	г. Зеленокумск	САДОВАЯ	53Б	-	44.397459	43.952321	-	-	-	-	-	-	-	-	-	-	-	-	-	-	-
2242	Советский городской округ	г. Зеленокумск	КАЛИНИНА	215	-	44.389128	43.880482	-	-	-	-	-	-	-	-	-	-	-	-	-	-	-
2243	Советский городской округ	г. Зеленокумск	50 лет Октября	99	-	44.431327	43.874662	-	-	-	-	-	-	-	-	-	-	-	-	-	-	-
2244	Советский городской округ	г. Зеленокумск	ПР. КАЛИНИНА	10	-	44.393424	43.887223	-	-	-	-	-	-	-	-	-	-	-	-	-	-	-
2245	Советский городской округ	г. Зеленокумск	60 лет Октября	35А	-	44.417067	43.882519	-	-	-	-	-	-	-	-	-	-	-	-	-	-	-
2246	Советский городской округ	г. Зеленокумск	ПЛ. ЛЕНИНА	37	-	44.405052	43.87962	-	-	-	-	-	-	-	-	-	-	-	-	-	-	-
2247	Советский городской округ	г. Зеленокумск	50 лет Октября	101	-	44.431327	43.874662	-	-	-	-	-	-	-	-	-	-	-	-	-	-	-
2248	Советский городской округ	г. Зеленокумск	ПЕРВОМАЙСКАЯ	51Г	-	44.407035	43.853327	-	-	-	-	-	-	-	-	-	-	-	-	-	-	-
2249	Советский городской округ	г. Зеленокумск	БУЛЬВАРНАЯ	36	-	44.40093	43.886025	-	-	-	-	-	-	-	-	-	-	-	-	-	-	-
2250	Советский городской округ	г. Зеленокумск	ПЛ. ЛЕНИНА	6	-	44.405226	43.883753	-	-	-	-	-	-	-	-	-	-	-	-	-	-	-
2251	Советский городской округ	г. Зеленокумск	УГЛОВАЯ	1	-	44.400776	43.889223	-	-	-	-	-	-	-	-	-	-	-	-	-	-	-
2252	Советский городской округ	г. Зеленокумск	ПЕР. КРУПСКОЙ 3 ЛИНИЯ	3	-	44.412998	43.879322	-	-	-	-	-	-	-	-	-	-	-	-	-	-	-
2253	Советский городской округ	г. Зеленокумск	ПЛ. ЛЕНИНА	6	-	44.405226	43.883753	-	-	-	-	-	-	-	-	-	-	-	-	-	-	-
2254	Советский городской округ	г. Зеленокумск	КАРАМЫКСКАЯ	21	-	44.404311	43.877123	-	-	-	-	-	-	-	-	-	-	-	-	-	-	-
2255	Советский городской округ	г. Зеленокумск	П. ЭЛЕВАТОРА	1	-	44.419939	43.855945	-	-	-	-	-	-	-	-	-	-	-	-	-	-	-
2256	Советский городской округ	г. Зеленокумск	50 лет Октября	62А	-	44.41810	43.86319	-	-	-	-	-	-	-	-	-	-	-	-	-	-	-
2257	Советский городской округ	г. Зеленокумск	ПЕР. ПРОМЫСЛОВЫЙ	1А	-	44.432305	43.903512	-	-	-	-	-	-	-	-	-	-	-	-	-	-	-
2258	Советский городской округ	г. Зеленокумск	СОВЕТСКАЯ	20	-	44.408735	43.870556	-	-	-	-	-	-	-	-	-	-	-	-	-	-	-
2259	Советский городской округ	г. Зеленокумск	ПЕР. КРЕСТЬЯНСКИЙ	40	-	44.415232	43.897537	-	-	-	-	-	-	-	-	-	-	-	-	-	-	-
2260	Советский городской округ	г. Зеленокумск	ПЛ. ЛЕНИНА	17	-	44.404218	43.881166	-	-	-	-	-	-	-	-	-	-	-	-	-	-	-
2261	Советский городской округ	г. Зеленокумск	СОВЕТСКАЯ	3	А	44.406237	43.876261	-	-	-	-	-	-	-	-	-	-	-	-	-	-	-
2262	Советский городской округ	г. Зеленокумск	СОВЕТСКАЯ	3	А	44.406237	43.876261	-	-	-	-	-	-	-	-	-	-	-	-	-	-	-
2263	Советский городской округ	г. Зеленокумск	СОВЕТСКАЯ	3	А	44.406237	43.876261	-	-	-	-	-	-	-	-	-	-	-	-	-	-	-
2264	Советский городской округ	г. Зеленокумск	СОВЕТСКАЯ	3	А	44.406237	43.876261	-	-	-	-	-	-	-	-	-	-	-	-	-	-	-
2265	Советский городской округ	г. Зеленокумск	СОВЕТСКАЯ	3	А	44.406237	43.876261	-	-	-	-	-	-	-	-	-	-	-	-	-	-	-
2266	Советский городской округ	г. Зеленокумск	СОВЕТСКАЯ	3	А	44.406237	43.876261	-	-	-	-	-	-	-	-	-	-	-	-	-	-	-
2267	Советский городской округ	г. Зеленокумск	СОВЕТСКАЯ	3	А	44.406237	43.876261	-	-	-	-	-	-	-	-	-	-	-	-	-	-	-
2268	Советский городской округ	г. Зеленокумск	СОВЕТСКАЯ	3	А	44.406237	43.876261	-	-	-	-	-	-	-	-	-	-	-	-	-	-	-
2269	Советский городской округ	г. Зеленокумск	СОВЕТСКАЯ	3	А	44.406237	43.876261	-	-	-	-	-	-	-	-	-	-	-	-	-	-	-
2270	Советский городской округ	г. Зеленокумск	СОВЕТСКАЯ	3	А	44.406237	43.876261	-	-	-	-	-	-	-	-	-	-	-	-	-	-	-
2271	Советский городской округ	г. Зеленокумск	СОВЕТСКАЯ	3	А	44.406237	43.876261	-	-	-	-	-	-	-	-	-	-	-	-	-	-	-
2272	Советский городской округ	г. Зеленокумск	СОВЕТСКАЯ	3	А	44.406237	43.876261	-	-	-	-	-	-	-	-	-	-	-	-	-	-	-
2273	Советский городской округ	г. Зеленокумск	СОВЕТСКАЯ	3	А	44.406237	43.876261	-	-	-	-	-	-	-	-	-	-	-	-	-	-	-
2274	Советский городской округ	г. Зеленокумск	СОВЕТСКАЯ	3	А	44.406237	43.876261	-	-	-	-	-	-	-	-	-	-	-	-	-	-	-
2275	Советский городской округ	г. Зеленокумск	СОВЕТСКАЯ	3	А	44.406237	43.876261	-	-	-	-	-	-	-	-	-	-	-	-	-	-	-
2276	Советский городской округ	г. Зеленокумск	СОВЕТСКАЯ	3	А	44.406237	43.876261	-	-	-	-	-	-	-	-	-	-	-	-	-	-	-
2277	Советский городской округ	г. Зеленокумск	СОВЕТСКАЯ	3	А	44.406237	43.876261	-	-	-	-	-	-	-	-	-	-	-	-	-	-	-
2278	Советский городской округ	г. Зеленокумск	СОВЕТСКАЯ	3	А	44.406237	43.876261	-	-	-	-	-	-	-	-	-	-	-	-	-	-	-
2279	Советский городской округ	г. Зеленокумск	СОВЕТСКАЯ	3	А	44.406237	43.876261	-	-	-	-	-	-	-	-	-	-	-	-	-	-	-
2280	Советский городской округ	г. Зеленокумск	СОВЕТСКАЯ	3	А	44.406237	43.876261	-	-	-	-	-	-	-	-	-	-	-	-	-	-	-
2281	Советский городской округ	г. Зеленокумск	СОВЕТСКАЯ	3	А	44.406237	43.876261	-	-	-	-	-	-	-	-	-	-	-	-	-	-	-
2282	Советский городской округ	г. Зеленокумск	СОВЕТСКАЯ	3	А	44.406237	43.876261	-	-	-	-	-	-	-	-	-	-	-	-	-	-	-
2283	Советский городской округ	г. Зеленокумск	СОВЕТСКАЯ	3	А	44.406237	43.876261	-	-	-	-	-	-	-	-	-	-	-	-	-	-	-
2284	Советский городской округ	г. Зеленокумск	СОВЕТСКАЯ	3	А	44.406237	43.876261	-	-	-	-	-	-	-	-	-	-	-	-	-	-	-
2285	Советский городской округ	г. Зеленокумск	СОВЕТСКАЯ	3	А	44.406237	43.876261	-	-	-	-	-	-	-	-	-	-	-	-	-	-	-
2286	Советский городской округ	г. Зеленокумск	СОВЕТСКАЯ	3	А	44.406237	43.876261	-	-	-	-	-	-	-	-	-	-	-	-	-	-	-
2287	Советский городской округ	г. Зеленокумск	СОВЕТСКАЯ	3	А	44.406237	43.876261	-	-	-	-	-	-	-	-	-	-	-	-	-	-	-
2288	Советский городской округ	г. Зеленокумск	СОВЕТСКАЯ	3	А	44.406237	43.876261	-	-	-	-	-	-	-	-	-	-	-	-	-	-	-
2289	Советский городской округ	г. Зеленокумск	СОВЕТСКАЯ	3	А	44.406237	43.876261	-	-	-	-	-	-	-	-	-	-	-	-	-	-	-
2290	Советский городской округ	г. Зеленокумск	СОВЕТСКАЯ	3	А	44.406237	43.876261	-	-	-	-	-	-	-	-	-	-	-	-	-	-	-
2291	Советский городской округ	г. Зеленокумск	СОВЕТСКАЯ	3	А	44.406237	43.876261	-	-	-	-	-	-	-	-	-	-	-	-	-	-	-
2292	Советский городской округ	г. Зеленокумск	СОВЕТСКАЯ	3	А	44.406237	43.876261	-	-	-	-	-	-	-	-	-	-	-	-	-	-	-
2293	Советский городской округ	г. Зеленокумск	СОВЕТСКАЯ	3	А	44.406237	43.876261	-	-	-	-	-	-	-	-	-	-	-	-	-	-	-
2294	Советский городской округ	г. Зеленокумск	СОВЕТСКАЯ	3	А	44.406237	43.876261	-	-	-	-	-	-	-	-	-	-	-	-	-	-	-
2295	Советский городской округ	г. Зеленокумск	СОВЕТСКАЯ	3	А	44.406237	43.876261	-	-	-	-	-	-	-	-	-	-	-	-	-	-	-
2296	Советский городской округ	г. Зеленокумск	СОВЕТСКАЯ	3	А	44.406237	43.876261	-	-	-	-	-	-	-	-	-	-	-	-	-	-	-
2297	Советский городской округ	г. Зеленокумск	СОВЕТСКАЯ	3	А	44.406237	43.876261	-	-	-	-	-	-	-	-	-	-	-	-	-	-	-
2298	Советский городской округ	г. Зеленокумск	СОВЕТСКАЯ	3	А	44.406237	43.876261	-	-	-	-	-	-	-	-	-	-	-	-	-	-	-
2299	Советский городской округ	г. Зеленокумск	СОВЕТСКАЯ	3	А	44.406237	43.876261	-	-	-	-	-	-	-	-	-	-	-	-	-	-	-
2300	Советский городской округ	г. Зеленокумск	СОВЕТСКАЯ	3	А	44.406237	43.876261	-	-	-	-	-	-	-	-	-	-	-	-	-	-	-

1	2	3	4	5	6	7	8	9	10	11	12	13	14	15	16	17	18	19	20	21	22	23
2301	Советский городской округ	г. Зеленокумск	СОВЕТСКАЯ	3	А	44.406237	43.876261	-	-	-	-	-	-	-	-	-	-	-	-	-	-	-
2302	Советский городской округ	г. Зеленокумск	СОВЕТСКАЯ	3	А	44.406237	43.876261	-	-	-	-	-	-	-	-	-	-	-	-	-	-	-
2303	Советский городской округ	г. Зеленокумск	СОВЕТСКАЯ	3	А	44.406237	43.876261	-	-	-	-	-	-	-	-	-	-	-	-	-	-	-
2304	Советский городской округ	г. Зеленокумск	СОВЕТСКАЯ	3	А	44.406237	43.876261	-	-	-	-	-	-	-	-	-	-	-	-	-	-	-
2305	Советский городской округ	г. Зеленокумск	СОВЕТСКАЯ	3	А	44.406237	43.876261	-	-	-	-	-	-	-	-	-	-	-	-	-	-	-
2306	Советский городской округ	г. Зеленокумск	СОВЕТСКАЯ	3	А	44.406237	43.876261	-	-	-	-	-	-	-	-	-	-	-	-	-	-	-
2307	Советский городской округ	г. Зеленокумск	СОВЕТСКАЯ	3	А	44.406237	43.876261	-	-	-	-	-	-	-	-	-	-	-	-	-	-	-
2308	Советский городской округ	г. Зеленокумск	СОВЕТСКАЯ	3	А	44.406237	43.876261	-	-	-	-	-	-	-	-	-	-	-	-	-	-	-
2309	Советский городской округ	г. Зеленокумск	СОВЕТСКАЯ	3	А	44.406237	43.876261	-	-	-	-	-	-	-	-	-	-	-	-	-	-	-
2310	Советский городской округ	г. Зеленокумск	СОВЕТСКАЯ	3	А	44.406237	43.876261	-	-	-	-	-	-	-	-	-	-	-	-	-	-	-
2311	Советский городской округ	г. Зеленокумск	СОВЕТСКАЯ	3	А	44.406237	43.876261	-	-	-	-	-	-	-	-	-	-	-	-	-	-	-
2312	Советский городской округ	г. Зеленокумск	СОВЕТСКАЯ	3	А	44.406237	43.876261	-	-	-	-	-	-	-	-	-	-	-	-	-	-	-
2313	Советский городской округ	г. Зеленокумск	СОВЕТСКАЯ	3	А	44.406237	43.876261	-	-	-	-	-	-	-	-	-	-	-	-	-	-	-
2314	Советский городской округ	г. Зеленокумск	СОВЕТСКАЯ	3	А	44.406237	43.876261	-	-	-	-	-	-	-	-	-	-	-	-	-	-	-
2315	Советский городской округ	г. Зеленокумск	СОВЕТСКАЯ	3	А	44.406237	43.876261	-	-	-	-	-	-	-	-	-	-	-	-	-	-	-
2316	Советский городской округ	г. Зеленокумск	СОВЕТСКАЯ	3	А	44.406237	43.876261	-	-	-	-	-	-	-	-	-	-	-	-	-	-	-
2317	Советский городской округ	г. Зеленокумск	СОВЕТСКАЯ	3	А	44.406237	43.876261	-	-	-	-	-	-	-	-	-	-	-	-	-	-	-
2318	Советский городской округ	г. Зеленокумск	СОВЕТСКАЯ	3	А	44.406237	43.876261	-	-	-	-	-	-	-	-	-	-	-	-	-	-	-
2319	Советский городской округ	г. Зеленокумск	СОВЕТСКАЯ	3	А	44.406237	43.876261	-	-	-	-	-	-	-	-	-	-	-	-	-	-	-
2320	Советский городской округ	г. Зеленокумск	СОВЕТСКАЯ	3	А	44.406237	43.876261	-	-	-	-	-	-	-	-	-	-	-	-	-	-	-
2321	Советский городской округ	г. Зеленокумск	СОВЕТСКАЯ	3	А	44.406237	43.876261	-	-	-	-	-	-	-	-	-	-	-	-	-	-	-
2322	Советский городской округ	г. Зеленокумск	СОВЕТСКАЯ	3	А	44.406237	43.876261	-	-	-	-	-	-	-	-	-	-	-	-	-	-	-
2323	Советский городской округ	г. Зеленокумск	СОВЕТСКАЯ	3	А	44.406237	43.876261	-	-	-	-	-	-	-	-	-	-	-	-	-	-	-
2324	Советский городской округ	г. Зеленокумск	СОВЕТСКАЯ	3	А	44.406237	43.876261	-	-	-	-	-	-	-	-	-	-	-	-	-	-	-
2325	Советский городской округ	г. Зеленокумск	СОВЕТСКАЯ	3	А	44.406237	43.876261	-	-	-	-	-	-	-	-	-	-	-	-	-	-	-
2326	Советский городской округ	г. Зеленокумск	СОВЕТСКАЯ	3	А	44.406237	43.876261	-	-	-	-	-	-	-	-	-	-	-	-	-	-	-
2327	Советский городской округ	г. Зеленокумск	СОВЕТСКАЯ	3	А	44.406237	43.876261	-	-	-	-	-	-	-	-	-	-	-	-	-	-	-
2328	Советский городской округ	г. Зеленокумск	СОВЕТСКАЯ	3	А	44.406237	43.876261	-	-	-	-	-	-	-	-	-	-	-	-	-	-	-
2329	Советский городской округ	г. Зеленокумск	СОВЕТСКАЯ	3	А	44.406237	43.876261	-	-	-	-	-	-	-	-	-	-	-	-	-	-	-
2330	Советский городской округ	г. Зеленокумск	СОВЕТСКАЯ	3	А	44.406237	43.876261	-	-	-	-	-	-	-	-	-	-	-	-	-	-	-
2331	Советский городской округ	г. Зеленокумск	СОВЕТСКАЯ	3	А	44.406237	43.876261	-	-	-	-	-	-	-	-	-	-	-	-	-	-	-
2332	Советский городской округ	г. Зеленокумск	СОВЕТСКАЯ	3	А	44.406237	43.876261	-	-	-	-	-	-	-	-	-	-	-	-	-	-	-
2333	Советский городской округ	г. Зеленокумск	СОВЕТСКАЯ	3	А	44.406237	43.876261	-	-	-	-	-	-	-	-	-	-	-	-	-	-	-
2334	Советский городской округ	г. Зеленокумск	СОВЕТСКАЯ	3	А	44.406237	43.876261	-	-	-	-	-	-	-	-	-	-	-	-	-	-	-
2335	Советский городской округ	г. Зеленокумск	СОВЕТСКАЯ	3	А	44.406237	43.876261	-	-	-	-	-	-	-	-	-	-	-	-	-	-	-
2336	Советский городской округ	г. Зеленокумск	СОВЕТСКАЯ	3	А	44.406237	43.876261	-	-	-	-	-	-	-	-	-	-	-	-	-	-	-
2337	Советский городской округ	г. Зеленокумск	СОВЕТСКАЯ	3	А	44.406237	43.876261	-	-	-	-	-	-	-	-	-	-	-	-	-	-	-
2338	Советский городской округ	г. Зеленокумск	СОВЕТСКАЯ	3	А	44.406237	43.876261	-	-	-	-	-	-	-	-	-	-	-	-	-	-	-
2339	Советский городской округ	г. Зеленокумск	СОВЕТСКАЯ	3	А	44.406237	43.876261	-	-	-	-	-	-	-	-	-	-	-	-	-	-	-
2340	Советский городской округ	г. Зеленокумск	СОВЕТСКАЯ	3	А	44.406237	43.876261	-	-	-	-	-	-	-	-	-	-	-	-	-	-	-
2341	Советский городской округ	г. Зеленокумск	СОВЕТСКАЯ	3	А	44.406237	43.876261	-	-	-	-	-	-	-	-	-	-	-	-	-	-	-
2342	Советский городской округ	г. Зеленокумск	СОВЕТСКАЯ	3	А	44.406237	43.876261	-	-	-	-	-	-	-	-	-	-	-	-	-	-	-
2343	Советский городской округ	г. Зеленокумск	СОВЕТСКАЯ	3	А	44.406237	43.876261	-	-	-	-	-	-	-	-	-	-	-	-	-	-	-
2344	Советский городской округ	г. Зеленокумск	СОВЕТСКАЯ	3	А	44.406237	43.876261	-	-	-	-	-	-	-	-	-	-	-	-	-	-	-
2345	Советский городской округ	г. Зеленокумск	СОВЕТСКАЯ	3	А	44.406237	43.876261	-	-	-	-	-	-	-	-	-	-	-	-	-	-	-
2346	Советский городской округ	г. Зеленокумск	СОВЕТСКАЯ	3	А	44.406237	43.876261	-	-	-	-	-	-	-	-	-	-	-	-	-	-	-
2347	Советский городской округ	г. Зеленокумск	СОВЕТСКАЯ	3	А	44.406237	43.876261	-	-	-	-	-	-	-	-	-	-	-	-	-	-	-
2348	Советский городской округ	г. Зеленокумск	СОВЕТСКАЯ	3	А	44.406237	43.876261	-	-	-	-	-	-	-	-	-	-	-	-	-	-	-
2349	Советский городской округ	г. Зеленокумск	СОВЕТСКАЯ	3	А	44.406237	43.876261	-	-	-	-	-	-	-	-	-	-	-	-	-	-	-
2350	Советский городской округ	г. Зеленокумск	СОВЕТСКАЯ	3	А	44.406237	43.876261	-	-	-	-	-	-	-	-	-	-	-	-	-	-	-
2351	Советский городской округ	г. Зеленокумск	СОВЕТСКАЯ	3	А	44.406237	43.876261	-	-	-	-	-	-	-	-	-	-	-	-	-	-	-
2352	Советский городской округ	г. Зеленокумск	СОВЕТСКАЯ	3	А	44.406237	43.876261	-	-	-	-	-	-	-	-	-	-	-	-	-	-	-
2353	Советский городской округ	г. Зеленокумск	СОВЕТСКАЯ	3	А	44.406237	43.876261	-	-	-	-	-	-	-	-	-	-	-	-	-	-	-
2354	Советский городской округ	г. Зеленокумск	СОВЕТСКАЯ	3	А	44.406237	43.876261	-	-	-	-	-	-	-	-	-	-	-	-	-	-	-
2355	Советский городской округ	г. Зеленокумск	СОВЕТСКАЯ	3	А	44.406237	43.876261	-	-	-	-	-	-	-	-	-	-	-	-	-	-	-
2356	Советский городской округ	г. Зеленокумск	СОВЕТСКАЯ	3	А	44.406237	43.876261	-	-	-	-	-	-	-	-	-	-	-	-	-	-	-
2357	Советский городской округ	г. Зеленокумск	СОВЕТСКАЯ	3	А	44.406237	43.876261	-	-	-	-	-	-	-	-	-	-	-	-	-	-	-
2358	Советский городской округ	г. Зеленокумск	СОВЕТСКАЯ	3	А	44.406237	43.876261	-	-	-	-	-	-	-	-	-	-	-	-	-	-	-
2359	Советский городской округ	г. Зеленокумск	-	-	-	44.403286	43.884148	-	-	-	-	-	-	-	-	-	-	-	-	-	-	-
2360	Советский городской округ	г. Зеленокумск	ПЕРВОМАЙСКАЯ	124	-	44.407969	43.844038	-	-	-	-	-	-	-	-	-	-	-	-	-	-	-
2361	Советский городской округ	г. Зеленокумск	50 лет Октября	99	-	44.411327	43.876662	-	-	-	-	-	-	-	-	-	-	-	-	-	-	-
2362	Советский городской округ	г. Зеленокумск	50 лет Октября	29	-	44.407267	43.88365	-	-	-	-	-	-	-	-	-	-	-	-	-	-	-
2363	Советский городской округ	г. Зеленокумск	МИРА	18	-	44.403358	43.884804	-	-	-	-	-	-	-	-	-	-	-	-	-	-	-
2364	Советский городской округ	г. Зеленокумск	50 лет Октября	31	-	44.408375	43.884423	-	-	-	-	-	-	-	-	-	-	-	-	-	-	-
2365	Советский городской округ	ж. Алексеевский	МИРА	1	-	44.223254	43.632375	-	-	-	-	-	-	-	-	-	-	-	-	-	-	-
2366	Советский городской округ	с. Солдато-Александровское	ПЕР. 5 КОМСОМОЛЬСКИЙ	9	-	44.266439	43.764043	-	-	-	-	-	-	-	-	-	-	-	-	-	-	-
2367	Советский городской округ	с. Солдато-Александровское	ПРОГОННАЯ	1	-	44.264787	43.756767	-	-	-	-	-	-	-	-	-	-	-	-	-	-	-
2368	Советский городской округ	с. Солдато-Александровское	КАЛИНИНА	21	-	44.274043	43.749913	-	-	-	-	-	-	-	-	-	-	-	-	-	-	-
2369	Советский городской округ	с. Солдато-Александровское	ШОССЕЙНАЯ	23	-	44.26132	43.754459	-	-	-	-	-	-	-	-	-	-	-	-	-	-	-
2370	Советский городской округ	с. Солдато-Александровское	ОКТЯБРЬСКАЯ	139	-	44.259693	43.765806	-	-	-	-	-	-	-	-	-	-	-	-	-	-	-
2371	Советский городской округ	с. Солдато-Александровское	МОЛОДЕЖНАЯ	4	-	44.27514	43.746203	-	-	-	-	-	-	-	-	-	-	-	-	-	-	-
2372	Советский городской округ	с. Солдато-Александровское	КОМСОМОЛЬСКАЯ	60	-	44.268479	43.765525	-	-	-	-	-	-	-	-	-	-	-	-	-	-	-
2373	Советский городской округ	с. Солдато-Александровское	-	-	-	44.262928	43.75488	-	-	-	-	-	-	-	-	-	-	-	-	-	-	-
2374	Советский городской округ	п. Михайловка	ГОРЬКОГО	12	-	44.220228	43.714932	-	-	-	-	-	-	-	-	-	-	-	-	-	-	-
2375	Советский городской округ	с. Солдато-Александровское	КРАЙНЯЯ	66	-	44.25795	43.7646	-	-	-	-	-	-	-	-	-	-	-	-	-	-	-
2376	Советский городской округ	с. Солдато-Александровское	МАЛЫШЕВА	12	-	44.262928	43.75488	-	-	-	-	-	-	-	-	-	-	-	-	-	-	-

1	2	3	4	5	6	7	8	9	10	11	12	13	14	15	16	17	18	19	20	21	22	23
2377	Советский городской округ	с. Солдато-Александровское	ПАРТСЪЕЗДА	30	-	44.263592	43.742241	-	-	-	-	-	-	-	-	-	-	-	-	-	-	-
2378	Советский городской округ	с. Солдато-Александровское	МЕЛИОРАТОРОВ	23	-	44.259642	43.747308	-	-	-	-	-	-	-	-	-	-	-	-	-	-	-
2379	Советский городской округ	с. Солдато-Александровское	ШОССЕЙНАЯ	2Н	7	44.268909	43.752365	-	-	-	-	-	-	-	-	-	-	-	-	-	-	-
2380	Советский городской округ	с. Солдато-Александровское	МЕЛИОРАТОРОВ	53	-	44.259642	43.747308	-	-	-	-	-	-	-	-	-	-	-	-	-	-	-
2381	Советский городской округ	с. Солдато-Александровское	МЕЛИОРАТОРОВ	53	-	44.259642	43.747308	-	-	-	-	-	-	-	-	-	-	-	-	-	-	-
2382	Советский городской округ	с. Солдато-Александровское	МЕЛИОРАТОРОВ	5	-	44.259642	43.747308	-	-	-	-	-	-	-	-	-	-	-	-	-	-	-
2383	Советский городской округ	с. Солдато-Александровское	МЕЛЬНИЧНАЯ	57	-	44.254483	43.761483	-	-	-	-	-	-	-	-	-	-	-	-	-	-	-
2384	Советский городской округ	с. Солдато-Александровское	КООПЕРАТИВНАЯ	10	-	44.274566	43.752167	-	-	-	-	-	-	-	-	-	-	-	-	-	-	-
2385	Советский городской округ	х. Андреевский	ЗАПАДНАЯ	6	-	44.227399	43.629715	-	-	-	-	-	-	-	-	-	-	-	-	-	-	-
2386	Советский городской округ	п. Солдато-Александровское	МАЛЫШЕВА	2	-	44.262928	43.75488	-	-	-	-	-	-	-	-	-	-	-	-	-	-	-
2387	Советский городской округ	с. Солдато-Александровское	ПЕР. МИРНЫЙ	4	-	44.25939	43.74161	-	-	-	-	-	-	-	-	-	-	-	-	-	-	-
2388	Советский городской округ	с. Солдато-Александровское	ФРУКТОВАЯ	10	-	44.256	43.765427	-	-	-	-	-	-	-	-	-	-	-	-	-	-	-
2389	Советский городской округ	с. Солдато-Александровское	КРАСНОАРМЕЙСКАЯ	5	-	44.277199	43.748278	-	-	-	-	-	-	-	-	-	-	-	-	-	-	-
2390	Советский городской округ	п. Михайловка	ГОРЬКОГО	121	-	44.220228	43.714932	-	-	-	-	-	-	-	-	-	-	-	-	-	-	-
2391	Советский городской округ	с. Солдато-Александровское	ЗАВОДСКАЯ	1	-	44.275605	43.727167	-	-	-	-	-	-	-	-	-	-	-	-	-	-	-
2392	Советский городской округ	с. Солдато-Александровское	ЗАПАДНАЯ	16	-	44.256491	43.732106	-	-	-	-	-	-	-	-	-	-	-	-	-	-	-
2393	Советский городской округ	с. Солдато-Александровское	ОКТЯБРЬСКАЯ	57	-	44.259693	43.765804	-	-	-	-	-	-	-	-	-	-	-	-	-	-	-
2394	Советский городской округ	с. Солдато-Александровское	МОЛОДЕЖНАЯ	4	-	44.27514	43.746203	-	-	-	-	-	-	-	-	-	-	-	-	-	-	-
2395	Советский городской округ	с. Солдато-Александровское	СОВЕТСКАЯ	100	-	44.264199	43.739304	-	-	-	-	-	-	-	-	-	-	-	-	-	-	-
2396	Советский городской округ	с. Солдато-Александровское	КОМСОМОЛЬСКАЯ	88	-	44.268479	43.765525	-	-	-	-	-	-	-	-	-	-	-	-	-	-	-
2397	Советский городской округ	х. Андреевский	МИРА	2	-	44.225254	43.612575	-	-	-	-	-	-	-	-	-	-	-	-	-	-	-
2398	Советский городской округ	с. Солдато-Александровское	ШОССЕЙНАЯ	11	-	44.270841	43.752545	-	-	-	-	-	-	-	-	-	-	-	-	-	-	-
2399	Советский городской округ	п. Солдато-Александровское	ЭЛЕВАТОРНАЯ	1	-	44.262928	43.75488	-	-	-	-	-	-	-	-	-	-	-	-	-	-	-
2400	Советский городской округ	с. Солдато-Александровское	ШОССЕЙНАЯ	-	-	44.266555	43.75103	-	-	-	-	-	-	-	-	-	-	-	-	-	-	-
2401	Советский городской округ	с. Солдато-Александровское	ШОССЕЙНАЯ	17	-	44.264774	43.753614	-	-	-	-	-	-	-	-	-	-	-	-	-	-	-
2402	Советский городской округ	п. Солдато-Александровское	БА	-	-	44.262928	43.75488	-	-	-	-	-	-	-	-	-	-	-	-	-	-	-
2403	Советский городской округ	с. Солдато-Александровское	ЭЛЕВАТОРНАЯ	12	-	44.262928	43.75488	-	-	-	-	-	-	-	-	-	-	-	-	-	-	-
2404	Советский городской округ	с. Солдато-Александровское	ШОССЕЙНАЯ	22-24	-	44.270938	43.751296	-	-	-	-	-	-	-	-	-	-	-	-	-	-	-
2405	Советский городской округ	с. Солдато-Александровское	ШОССЕЙНАЯ	74	-	44.260591	43.753398	-	-	-	-	-	-	-	-	-	-	-	-	-	-	-
2406	Советский городской округ	с. Солдато-Александровское	ЗАРЕЧНАЯ	5	-	44.262928	43.75488	-	-	-	-	-	-	-	-	-	-	-	-	-	-	-
2407	Советский городской округ	с. Солдато-Александровское	ШОССЕЙНАЯ	46	-	44.260591	43.753398	-	-	-	-	-	-	-	-	-	-	-	-	-	-	-
2408	Советский городской округ	с. Солдато-Александровское	КРАСНАЯ	40	-	44.267795	43.758501	-	-	-	-	-	-	-	-	-	-	-	-	-	-	-
2409	Советский городской округ	с. Солдато-Александровское	МЕЛЬНИЧНАЯ	18	-	44.253592	43.751063	-	-	-	-	-	-	-	-	-	-	-	-	-	-	-
2410	Советский городской округ	с. Солдато-Александровское	СОВЕТСКАЯ	77	-	44.264199	43.739304	-	-	-	-	-	-	-	-	-	-	-	-	-	-	-
2411	Советский городской округ	с. Солдато-Александровское	МАЛЫШЕНКО	2	2	44.273549	43.746283	-	-	-	-	-	-	-	-	-	-	-	-	-	-	-
2412	Советский городской округ	с. Солдато-Александровское	КОМСОМОЛЬСКАЯ	24	-	44.268479	43.765525	-	-	-	-	-	-	-	-	-	-	-	-	-	-	-
2413	Советский городской округ	с. Солдато-Александровское	СОВЕТСКАЯ	156А	-	44.264199	43.739304	-	-	-	-	-	-	-	-	-	-	-	-	-	-	-
2414	Советский городской округ	с. Солдато-Александровское	ШОССЕЙНАЯ	11	-	44.270841	43.752545	-	-	-	-	-	-	-	-	-	-	-	-	-	-	-
2415	Советский городской округ	с. Солдато-Александровское	ПРОЛЕТАРСКАЯ	63	-	44.26673	43.763486	-	-	-	-	-	-	-	-	-	-	-	-	-	-	-
2416	Советский городской округ	п. Правокумское	МИРА	46	-	44.378179	44.091012	-	-	-	-	-	-	-	-	-	-	-	-	-	-	-
2417	Советский городской округ	п. Правокумское	ПЕР. ЮЖНЫЙ	2Н	-	44.378480	44.091614	-	-	-	-	-	-	-	-	-	-	-	-	-	-	-
2418	Советский городской округ	п. Правокумское	-	-	-	44.378480	44.091614	-	-	-	-	-	-	-	-	-	-	-	-	-	-	-
2419	Советский городской округ	п. Правокумское	КИЧОВА	30	-	44.378480	44.091614	-	-	-	-	-	-	-	-	-	-	-	-	-	-	-
2420	Советский городской округ	п. Правокумское	ДЗЕРЖИНСКОГО	236А	-	44.378480	44.091614	-	-	-	-	-	-	-	-	-	-	-	-	-	-	-
2421	Советский городской округ	п. Правокумское	КРУПСКОЙ	18	-	44.378480	44.091614	-	-	-	-	-	-	-	-	-	-	-	-	-	-	-
2422	Советский городской округ	п. Правокумское	МИРА	38	-	44.378179	44.091012	-	-	-	-	-	-	-	-	-	-	-	-	-	-	-
2423	Советский городской округ	с. Правокумское	МИРА	45	-	44.378179	44.091012	-	-	-	-	-	-	-	-	-	-	-	-	-	-	-
2424	Советский городской округ	с. Правокумское	МИРА	45	-	44.378179	44.091012	-	-	-	-	-	-	-	-	-	-	-	-	-	-	-
2425	Советский городской округ	с. Отказное	КРЫЛОВА	5	-	44.326918	43.668167	-	-	-	-	-	-	-	-	-	-	-	-	-	-	-
2426	Советский городской округ	с. Отказное	ТИХОНОВА	80	-	44.34118	43.868194	-	-	-	-	-	-	-	-	-	-	-	-	-	-	-
2427	Советский городской округ	с. Отказное	ОРДЖОНИКИДЗЕ	15	-	44.334293	43.864744	-	-	-	-	-	-	-	-	-	-	-	-	-	-	-
2428	Советский городской округ	с. Отказное	ОКТЯБРЬСКАЯ	52	-	44.32388	43.85648	-	-	-	-	-	-	-	-	-	-	-	-	-	-	-
2429	Советский городской округ	с. Отказное	ЛЕНИНА	40	-	44.334622	43.849653	-	-	-	-	-	-	-	-	-	-	-	-	-	-	-
2430	Советский городской округ	с. Отказное	КОМСОМОЛЬСКАЯ	89	-	44.333256	43.856884	-	-	-	-	-	-	-	-	-	-	-	-	-	-	-
2431	Советский городской округ	с. Отказное	СОВЕТСКАЯ	54	-	44.320346	43.860073	-	-	-	-	-	-	-	-	-	-	-	-	-	-	-
2432	Советский городской округ	п. Отказное	ЗИП-ЗАГ	4	-	44.333152	43.844469	-	-	-	-	-	-	-	-	-	-	-	-	-	-	-
2433	Советский городской округ	п. Отказное	СОВЕТСКАЯ	54	-	44.320346	43.860073	-	-	-	-	-	-	-	-	-	-	-	-	-	-	-
2434	Советский городской округ	п. Отказное	БА	-	-	44.32388	43.85648	-	-	-	-	-	-	-	-	-	-	-	-	-	-	-
2435	Советский городской округ	п. Отказное	МАЯКОВСКОГО	18	-	44.325364	43.864241	-	-	-	-	-	-	-	-	-	-	-	-	-	-	-
2436	Советский городской округ	п. Отказное	ПРОЛЕТАРСКАЯ	7	-	44.330619	43.852348	-	-	-	-	-	-	-	-	-	-	-	-	-	-	-
2437	Советский городской округ	п. Нины	ПРОЛЕТАРСКАЯ	17	-	44.483808	43.934759	-	-	-	-	-	-	-	-	-	-	-	-	-	-	-
2438	Советский городской округ	п. Нины	САДОВАЯ	75	-	44.489596	43.954711	-	-	-	-	-	-	-	-	-	-	-	-	-	-	-
2439	Советский городской округ	п. Нины	ПЕР. КИРОВА	9	-	44.484573	43.937759	-	-	-	-	-	-	-	-	-	-	-	-	-	-	-
2440	Советский городской округ	п. Нины	-	-	-	44.485808	43.944191	-	-	-	-	-	-	-	-	-	-	-	-	-	-	-
2441	Советский городской округ	п. Нины	КОЛХОЗНАЯ	23	-	44.478901	43.923764	-	-	-	-	-	-	-	-	-	-	-	-	-	-	-
2442	Советский городской округ	п. Нины	КОМСОМОЛЬСКАЯ	74	-	44.491551	43.950226	-	-	-	-	-	-	-	-	-	-	-	-	-	-	-
2443	Советский городской округ	п. Нины	200 ЛЕТ С НИНЫ	4	-	44.480425	43.922865	-	-	-	-	-	-	-	-	-	-	-	-	-	-	-
2444	Советский городской округ	п. Нины	ЖЕЛЕЗНОДОРОЖНАЯ	33	-	44.487924	43.951902	-	-	-	-	-	-	-	-	-	-	-	-	-	-	-
2445	Советский городской округ	п. Нины	КОЛХОЗНАЯ	36	-	44.478597	43.922829	-	-	-	-	-	-	-	-	-	-	-	-	-	-	-
2446	Советский городской округ	пос. Садовановка	ЛЕНИНА	1А	-	44.501613	44.018635	-	-	-	-	-	-	-	-	-	-	-	-	-	-	-
2447	Советский городской округ	п. Нины	КОЛХОЗНАЯ	18	-	44.479724	43.924222	-	-	-	-	-	-	-	-	-	-	-	-	-	-	-
2448	Советский городской округ	п. Нины	КОМСОМОЛЬСКАЯ	132	-	44.491428	43.950345	-	-	-	-	-	-	-	-	-	-	-	-	-	-	-
2449	Советский городской округ	п. Нины	ПЕР. БУЛЬВАРНЫЙ	12	-	44.47683	43.936071	-	-	-	-	-	-	-	-	-	-	-	-	-	-	-
2450	Советский городской округ	п. Нины	ТАБУНИНА	36А	-	44.496458	43.949554	-	-	-	-	-	-	-	-	-	-	-	-	-	-	-
2451	Советский городской округ	п. Нины	ТАБУНИНА	31А	-	44.488091	43.948171	-	-	-	-	-	-	-	-	-	-	-	-	-	-	-
2452	Советский городской округ	п. Нины	КОМСОМОЛЬСКАЯ	159	-	44.485104	43.943715	-	-	-	-	-	-	-	-	-	-	-	-	-	-	-

1	2	3	4	5	6	7	8	9	10	11	12	13	14	15	16	17	18	19	20	21	22	23
2453	Советский городской округ	с. Нины	ОКТЯБРЬСКАЯ	10	-	44.484773	43.959211	-	-	-	-	-	-	-	-	-	-	-	-	-	-	-
2454	Советский городской округ	с. Горькая Балка	ОКТЯБРЬСКАЯ	16	-	44.273404	43.981732	-	-	-	-	-	-	-	-	-	-	-	-	-	-	-
2455	Советский городской округ	с. Горькая Балка	ЛЕНИНГРАДСКАЯ	20	-	44.270312	43.978516	-	-	-	-	-	-	-	-	-	-	-	-	-	-	-
2456	Советский городской округ	с. Горькая Балка	КОЧУБЕЯ	36	-	44.270312	43.978516	-	-	-	-	-	-	-	-	-	-	-	-	-	-	-
2457	Советский городской округ	с. Горькая Балка	КАЛИНИНА	39	-	44.270312	43.978516	-	-	-	-	-	-	-	-	-	-	-	-	-	-	-
2458	Советский городской округ	с. Горькая Балка	ЛЕНИНА	15	-	44.274036	43.975291	-	-	-	-	-	-	-	-	-	-	-	-	-	-	-
2459	Советский городской округ	с. Горькая Балка	МИРА	2А	-	44.270906	43.982226	-	-	-	-	-	-	-	-	-	-	-	-	-	-	-
2460	Советский городской округ	с. Горькая Балка	8 МАРТА	2	-	44.270312	43.978516	-	-	-	-	-	-	-	-	-	-	-	-	-	-	-
2461	Советский городской округ	с. Горькая Балка	ЛЕНИНА	21	-	44.274036	43.975291	-	-	-	-	-	-	-	-	-	-	-	-	-	-	-
2462	Советский городской округ	с. Горькая Балка	ТУРГЕНЕВА	5	-	44.271958	43.982504	-	-	-	-	-	-	-	-	-	-	-	-	-	-	-
2463	Советский городской округ	х. Восточный	ША	-	-	44.317741	44.200382	-	-	-	-	-	-	-	-	-	-	-	-	-	-	-
2464	Советский городской округ	х. Восточный	ОКТЯБРЬСКАЯ	18	-	44.316374	44.193285	-	-	-	-	-	-	-	-	-	-	-	-	-	-	-
2465	Советский городской округ	х. Восточный	-	-	-	44.317741	44.200382	-	-	-	-	-	-	-	-	-	-	-	-	-	-	-
2466	Советский городской округ	х. Примерный	-	-	-	44.286117	44.286054	-	-	-	-	-	-	-	-	-	-	-	-	-	-	-
2467	Советский городской округ	х. Восточный	ЗАВОДСКАЯ	154	-	44.317741	44.200382	-	-	-	-	-	-	-	-	-	-	-	-	-	-	-
2468	Советский городской округ	х. Восточный	ПРИМЕРНАЯ	-	-	44.311614	44.195288	-	-	-	-	-	-	-	-	-	-	-	-	-	-	-
2469	Советский городской округ	х. Восточный	-	-	-	44.317741	44.200382	-	-	-	-	-	-	-	-	-	-	-	-	-	-	-
2470	Советский городской округ	х. Восточный	МОЛОДЕЖНАЯ	77	-	44.317741	44.200382	-	-	-	-	-	-	-	-	-	-	-	-	-	-	-
2471	Советский городской округ	х. Восточный	ПРИМЕРНАЯ	-	-	44.311614	44.195288	-	-	-	-	-	-	-	-	-	-	-	-	-	-	-
2472	Советский городской округ	х. Восточный	-	-	-	44.317741	44.200382	-	-	-	-	-	-	-	-	-	-	-	-	-	-	-
2473	Советский городской округ	х. Восточный	ПОЧТОВАЯ	53	-	44.317741	44.200382	-	-	-	-	-	-	-	-	-	-	-	-	-	-	-
2474	Советский городской округ	х. Восточный	-	-	-	44.317741	44.200382	-	-	-	-	-	-	-	-	-	-	-	-	-	-	-
2475	Советский городской округ	х. Восточный	-	-	-	44.317741	44.200382	-	-	-	-	-	-	-	-	-	-	-	-	-	-	-
2476	Советский городской округ	х. Восточный	ГАЙДАРА	14	-	44.317741	44.200382	-	-	-	-	-	-	-	-	-	-	-	-	-	-	-
2477	Советский городской округ	х. Восточный	ШКОЛЬНАЯ	38	-	44.31649	44.200966	-	-	-	-	-	-	-	-	-	-	-	-	-	-	-
2478	Советский городской округ	х. Восточный	ШКОЛЬНАЯ	58	-	44.317857	44.200615	-	-	-	-	-	-	-	-	-	-	-	-	-	-	-
2479	Советский городской округ	х. Восточный	ОКТЯБРЬСКАЯ	1	-	44.316238	44.195261	-	-	-	-	-	-	-	-	-	-	-	-	-	-	-
2480	Советский городской округ	г. Зеленокумск	Крайнего	183	-	44.417434	43.873037	-	-	-	-	-	-	-	-	-	-	-	-	-	-	-
2481	Советский городской округ	г. Зеленокумск	Новая	10	-	44.412142	43.883941	-	-	-	-	-	-	-	-	-	-	-	-	-	-	-
2482	Советский городской округ	х. Восточный	ШКОЛЬНАЯ	9	-	44.31649	44.200966	-	-	-	-	-	-	-	-	-	-	-	-	-	-	-
2483	Кировский городской округ	г.Новопавловск	Восточная	3	-	43.959147	43.648601	-	6,25	грунт	открытая	с ограждением	1	1,10	металл	-	-	-	-	-	-	-
2484	Кировский городской округ	г.Новопавловск	Восточная	16	-	43.963054	43.645069	-	6,25	грунт	открытая	с ограждением	1	1,10	металл	-	-	-	-	-	-	-
2485	Кировский городской округ	г.Новопавловск	Восточная	20А	-	43.964118	43.645088	-	6,25	грунт	открытая	с ограждением	1	1,10	металл	-	-	-	-	-	-	-
2486	Кировский городской округ	г.Новопавловск	Восточная	28	-	43.965468	43.643849	-	9,75	грунт	открытая	с ограждением	2	1,10	-	-	-	-	-	-	-	-
2487	Кировский городской округ	г.Новопавловск	Восточная	38	-	43.966383	43.642717	-	6,25	грунт	открытая	с ограждением	1	1,10	металл	-	-	-	-	-	-	-
2488	Кировский городской округ	г.Новопавловск	Восточная	46	-	43.967336	43.642043	-	6,25	грунт	открытая	с ограждением	1	1,10	металл	-	-	-	-	-	-	-
2489	Кировский городской округ	г.Новопавловск	Георгиевская	2	а	43.963806	43.634434	-	14	бетон	открытая	бетон	3	1,10	металл	-	-	-	-	-	-	-
2490	Кировский городской округ	г.Новопавловск	Журавко	12	-	43.956	43.62617	-	6,25	бетон	открытая	бетон	2	1,10	металл	-	-	-	-	-	-	-
2491	Кировский городской округ	г.Новопавловск	Зеленая	1	-	43.962898	43.644852	-	9,75	грунт	открытая	с ограждением	2	1,10	металл	-	-	-	-	-	-	-
2492	Кировский городской округ	г.Новопавловск	Зеленая	35	-	43.967083	43.641234	-	6,25	грунт	открытая	с ограждением	1	1,10	металл	-	-	-	-	-	-	-
2493	Кировский городской округ	г.Новопавловск	Казачья	33	-	43.974557	43.624804	-	14	грунт	открытая	с ограждением	3	1,10	металл	-	-	-	-	-	-	-
2494	Кировский городской округ	г.Новопавловск	Калинина	15	-	43.969464	43.643777	-	18,25	грунт	открытая	с ограждением	4	1,10	металл	-	-	-	-	-	-	-
2495	Кировский городской округ	г.Новопавловск	Кирова	37	2	43.969107	43.618534	-	9,75	бетон	открытая	с ограждением	2	1,10	металл	-	-	-	-	-	-	-
2496	Кировский городской округ	г.Новопавловск	Кирова	37	7	43.969107	43.618534	-	18,25	бетон	открытая	с ограждением	4	1,10	металл	-	-	-	-	-	-	-
2497	Кировский городской округ	г.Новопавловск	Кирова	37	10	43.969107	43.618534	-	14	бетон	открытая	с ограждением	3	1,10	металл	-	-	-	-	-	-	-
2498	Кировский городской округ	г.Новопавловск	Комсомольская	38	-	43.960945	43.631766	-	6,25	грунт	открытая	с ограждением	1	0,75	металл	-	-	-	-	-	-	-
2499	Кировский городской округ	г.Новопавловск	Красная	271	-	43.971845	43.624964	-	14	бетон	открытая	бетон	3	1,10	металл	-	-	-	-	-	-	-
2500	Кировский городской округ	г.Новопавловск	Красная	273	-	43.973824	43.623951	-	6,25	бетон	открытая	металл	1	1,10	металл	-	-	-	-	-	-	-
2501	Кировский городской округ	г.Новопавловск	Мелиораторов	10	-	43.964828	43.638072	-	9,75	бетон	открытая	металл	2	1,10	металл	-	-	-	-	-	-	-
2502	Кировский городской округ	г.Новопавловск	Мелиораторов	14	-	43.970106	43.640282	-	14	грунт	открытая	металл	3	1,10	металл	-	-	-	-	-	-	-
2503	Кировский городской округ	г.Новопавловск	Мелиораторов	27	-	43.970989	43.639995	-	9,75	грунт	открытая	с ограждением	2	1,10	металл	-	-	-	-	-	-	-
2504	Кировский городской округ	г.Новопавловск	Мира	135	-	43.956175	43.625588	-	6,25	бетон	открытая	металл	1	1,10	металл	-	-	-	-	-	-	-
2505	Кировский городской округ	г.Новопавловск	Мира	143	-	43.957227	43.624831	-	6,25	бетон	открытая	с ограждением	1	1,10	металл	-	-	-	-	-	-	-
2506	Кировский городской округ	г.Новопавловск	Мира	149	-	43.958100	43.624472	-	6,25	бетон	открытая	металл	1	1,10	металл	-	-	-	-	-	-	-
2507	Кировский городской округ	г.Новопавловск	Олимпийская	10	-	43.971585	43.636689	-	14	грунт	открытая	с ограждением	3	1,10	металл	-	-	-	-	-	-	-
2508	Кировский городской округ	г.Новопавловск	Олимпийская	13	-	43.971397	43.638486	-	9,75	грунт	открытая	с ограждением	2	1,10	металл	-	-	-	-	-	-	-
2509	Кировский городской округ	г.Новопавловск	Правды	3	-	43.972189	43.621921	-	18,25	бетон	открытая	металл	4	1,10	металл	-	-	-	-	-	-	-
2510	Кировский городской округ	г.Новопавловск	Революционная	3	-	43.970723	43.633832	-	6,25	грунт	открытая	с ограждением	1	1,10	металл	-	-	-	-	-	-	-
2511	Кировский городской округ	г.Новопавловск	Революционная	26	-	43.969282	43.635692	-	6,25	грунт	открытая	с ограждением	1	1,10	металл	-	-	-	-	-	-	-
2512	Кировский городской округ	г.Новопавловск	Садовая	103	-	43.954053	43.632584	-	9,75	бетон	открытая	металл	2	1,10	металл	-	-	-	-	-	-	-
2513	Кировский городской округ	г.Новопавловск	Садовая	106	-	43.954332	43.631667	-	18,25	бетон	открытая	бетон	4	1,10	металл	-	-	-	-	-	-	-
2514	Кировский городской округ	г.Новопавловск	Ставропольская	10	-	43.957791	43.63968	-	14	бетон	открытая	бетон	3	1,10	металл	-	-	-	-	-	-	-
2515	Кировский городской округ	г.Новопавловск	Ставропольская	34	-	43.964105	43.636788	-	6,25	бетон	открытая	металл	1	1,10	металл	-	-	-	-	-	-	-
2516	Кировский городской округ	г.Новопавловск	Ставропольская	48	-	43.965558	43.635728	-	6,25	бетон	открытая	металл	1	1,10	металл	-	-	-	-	-	-	-
2517	Кировский городской округ	г.Новопавловск	Ставропольская	62	-	43.96742	43.634066	-	6,25	бетон	открытая	металл	1	1,10	металл	-	-	-	-	-	-	-
2518	Кировский городской округ	г.Новопавловск	Ставропольская	68	-	43.967946	43.633572	-	6,25	бетон	открытая	металл	1	1,10	металл	-	-	-	-	-	-	-
2519	Кировский городской округ	г.Новопавловск	Ставропольская	76	-	43.968608	43.632925	-	6,25	бетон	открытая	металл	1	1,10	металл	-	-	-	-	-	-	-
2520	Кировский городской округ	г.Новопавловск	Ставропольская	80	-	43.968945	43.63262	-	6,25	бетон	открытая	металл	1	1,10	металл	-	-	-	-	-	-	-
2521	Кировский городской округ	г.Новопавловск	Ставропольская	88	-	43.969899	43.631685	-	6,25	бетон	открытая	металл	1	1,10	металл	-	-	-	-	-	-	-
2522	Кировский городской округ	г.Новопавловск	Ставропольская	94	-	43.970638	43.631003	-	6,25	бетон	открытая	металл	1	1,10	металл	-	-	-	-	-	-	-
2523	Кировский городской округ	г.Новопавловск	Ставропольская	104	-	43.971657	43.630068	-	6,25	бетон	открытая	металл	1	1,10	металл	-	-	-	-	-	-	-
2524	Кировский городской округ	г.Новопавловск	Центральная	39	-	43.958953	43.628981	-	6,25	грунт	открытая	с ограждением	1	1,10	-	-	-	-	-	-	-	-
2525	Городской округ город-курорт Ессентуки	г. Ессентуки	ул. Титова	11	-	44.04056	42.862629	-	-	-	-	металл	2	0,80	-	-	-	-	-	-	-	-
2526	Городской округ город-курорт Ессентуки	г. Ессентуки	ул.Гагарина / Садовая	-	-	44.037061	42.857032	-	-	-	-	металл	2	0,80	-	-	-	-	-	-	-	-

1	2	3	4	5	6	7	8	9	10	11	12	13	14	15	16	17	18	19	20	21	22	23
2527	Городской округ город-курорт Ессентуки	г. Ессентуки	ул.Гагарина / Интернациональная	-	-	44.05872	42.862494	-	-	-	-	металл	4	0,80	-	-	-	-	-	-	-	-
2528	Городской округ город-курорт Ессентуки	г. Ессентуки	ул.Садовая / Луначарского	-	-	44.042122	42.863473	-	-	-	-	металл	2	0,80	-	-	-	-	-	-	-	-
2529	Городской округ город-курорт Ессентуки	г. Ессентуки	ул.Краснодарская	1	-	44.043515	42.862198	-	-	-	-	металл	3	0,80	-	-	-	-	-	-	-	-
2530	Городской округ город-курорт Ессентуки	г. Ессентуки	ул.Фрунзе	11	-	44.042679	42.862458	-	-	-	-	металл	2	1,10	-	-	-	-	-	-	-	-
2531	Городской округ город-курорт Ессентуки	г. Ессентуки	ул. Фрунзе	46	-	44.041422	42.857257	-	-	-	-	металл	2	0,80	-	-	-	-	-	-	-	-
2532	Городской округ город-курорт Ессентуки	г. Ессентуки	ул. Луначарского	55	-	44.040042	42.857185	-	-	-	-	металл	2	1,10	-	-	-	-	-	-	-	-
2533	Городской округ город-курорт Ессентуки	г. Ессентуки	ул. Луначарского	23	-	44.040651	42.859134	-	-	-	-	металл	2	1,10	-	-	-	-	-	-	-	-
2534	Городской округ город-курорт Ессентуки	г. Ессентуки	ул. Луначарского	11	-	44.041519	42.861947	-	-	-	-	металл	2	1,10	-	-	-	-	-	-	-	-
2535	Городской округ город-курорт Ессентуки	г. Ессентуки	ул. Гоголя	3	-	44.042459	42.859395	-	-	-	-	металл	3	1,10	-	-	-	-	-	-	-	-
2536	Городской округ город-курорт Ессентуки	г. Ессентуки	ул. Гоголя	32	-	44.04207	42.856646	-	-	-	-	металл	2	1,10	-	-	-	-	-	-	-	-
2537	Городской округ город-курорт Ессентуки	г. Ессентуки	Гоголя	43	-	44.041014	42.854413	-	-	-	-	металл	1	1,10	-	-	-	-	-	-	-	-
2538	Городской округ город-курорт Ессентуки	г. Ессентуки	ул. Кисловодская	11	-	44.042815	42.856987	-	-	-	-	бетон	2	0,80	-	-	-	-	-	-	-	-
2539	Городской округ город-курорт Ессентуки	г. Ессентуки	ул. Интернациональная	44	-	44.040981	42.860931	-	-	-	-	-	3	0,75	-	-	-	-	-	-	-	-
2540	Городской округ город-курорт Ессентуки	г. Ессентуки	ул.Советская	15	-	44.044033	42.854613	-	-	-	-	без ограждения	2	0,80	-	-	-	-	-	-	-	-
2541	Городской округ город-курорт Ессентуки	г. Ессентуки	ул.Советская	8	-	44.045417	42.857823	-	-	-	-	металл	2	1,10	-	-	-	-	-	-	-	-
2542	Городской округ город-курорт Ессентуки	г. Ессентуки	ул.Советская	32	-	44.04402	42.853232	-	-	-	-	металл	2	1,10	-	-	-	-	-	-	-	-
2543	Городской округ город-курорт Ессентуки	г. Ессентуки	ул.Кисловодская / М.Горького	-	-	44.041668	42.852765	-	-	-	-	металл	2	0,80	-	-	-	-	-	-	-	-
2544	Городской округ город-курорт Ессентуки	г. Ессентуки	ул.Кисловодская	30а	-	44.040217	42.866082	-	-	-	-	металл	2	0,80	-	-	-	-	-	-	-	-
2545	Городской округ город-курорт Ессентуки	г. Ессентуки	ул.Кисловодская	59	-	44.038694	42.84521	-	-	-	-	бетон	2	0,80	-	-	-	-	-	-	-	-
2546	Городской округ город-курорт Ессентуки	г. Ессентуки	ул.Вокзальная	43а	-	44.041526	42.845722	-	-	-	-	металл	3	0,80	-	-	-	-	-	-	-	-
2547	Городской округ город-курорт Ессентуки	г. Ессентуки	ул.Вокзальная / М.Горького	-	-	44.045232	42.850636	-	-	-	-	бетон	2	0,80	-	-	-	-	-	-	-	-
2548	Городской округ город-курорт Ессентуки	г. Ессентуки	ул.Вокзальная	12	-	44.04647	42.853897	-	-	-	-	без ограждения	2	0,80	-	-	-	-	-	-	-	-
2549	Городской округ город-курорт Ессентуки	г. Ессентуки	ул.Вокзальная	23а	-	44.044081	42.851427	-	-	-	-	без ограждения	3	0,80	-	-	-	-	-	-	-	-
2550	Городской округ город-курорт Ессентуки	г. Ессентуки	ул.Вокзальная	25а	-	44.045841	42.853753	-	-	-	-	бетон	4	0,80	-	-	-	-	-	-	-	-
2551	Городской округ город-курорт Ессентуки	г. Ессентуки	ул.Вокзальная	27	-	44.045439	42.852568	-	-	-	-	бетон	2	0,80	-	-	-	-	-	-	-	-
2552	Городской округ город-курорт Ессентуки	г. Ессентуки	ул.Интернациональная	35	-	44.040681	42.862233	-	-	-	-	без ограждения	1	0,80	-	-	-	-	-	-	-	-
2553	Городской округ город-курорт Ессентуки	г. Ессентуки	М.Горького/ Гагарина	-	-	44.036614	42.855631	-	-	-	-	бетон	1	0,80	-	-	-	-	-	-	-	-
2554	Городской округ город-курорт Ессентуки	г. Ессентуки	ул.Первомайская	243	-	44.031831	42.847708	-	-	-	-	бетон	1	0,80	-	-	-	-	-	-	-	-
2555	Городской округ город-курорт Ессентуки	г. Ессентуки	Пер.Лысковый	2	-	44.032719	42.864165	-	-	-	-	без ограждения	1	0,80	-	-	-	-	-	-	-	-
2556	Городской округ город-курорт Ессентуки	г. Ессентуки	ул.Гоголя	195	-	44.034443	42.864569	-	-	-	-	металл	2	1,10	-	-	-	-	-	-	-	-
2557	Городской округ город-курорт Ессентуки	г. Ессентуки	ул.Очаровательная	3	-	44.035868	42.866186	-	-	-	-	металл	2	0,80	-	-	-	-	-	-	-	-
2558	Городской округ город-курорт Ессентуки	г. Ессентуки	ул.Октябрьская	213	-	44.035998	42.862986	-	-	-	-	бетон	2	0,80	-	-	-	-	-	-	-	-
2559	Городской округ город-курорт Ессентуки	г. Ессентуки	ул.Садовая	46а	-	44.038512	42.865645	-	-	-	-	металл	2	0,80	-	-	-	-	-	-	-	-
2560	Городской округ город-курорт Ессентуки	г. Ессентуки	ул.Октябрьская	274	-	44.038169	42.868998	-	-	-	-	бетон	2	0,80	-	-	-	-	-	-	-	-
2561	Городской округ город-курорт Ессентуки	г. Ессентуки	ул.Пятигорская	47	-	44.051716	42.878107	-	-	-	-	бетон	1	0,80	-	-	-	-	-	-	-	-
2562	Городской округ город-курорт Ессентуки	г. Ессентуки	ул.Пятигорская	23	-	44.049333	42.873615	-	-	-	-	бетон	3	1,10	-	-	-	-	-	-	-	-
2563	Городской округ город-курорт Ессентуки	г. Ессентуки	ул. Пятигорская	7	-	44.048698	42.871423	-	-	-	-	бетон	1	0,80	-	-	-	-	-	-	-	-
2564	Городской округ город-курорт Ессентуки	г. Ессентуки	Разумовского	1	-	44.052767	42.868055	-	-	-	-	сетка	2	0,80	-	-	-	-	-	-	-	-
2565	Городской округ город-курорт Ессентуки	г. Ессентуки	ул.Гмыза	10	-	44.053253	42.86836	-	-	-	-	без ограждения	1	0,80	-	-	-	-	-	-	-	-
2566	Городской округ город-курорт Ессентуки	г. Ессентуки	Мендлеева	13	-	44.045854	42.876984	-	-	-	-	бетон	2	0,80	-	-	-	-	-	-	-	-

1	2	3	4	5	6	7	8	9	10	11	12	13	14	15	16	17	18	19	20	21	22	23
2567	Городской округ город-курорт Ессентуки	г. Ессентуки	ул.Батальонная	23	-	44.055035	42.87569	-	-	-	-	без ограждения	2	0,80	-	-	-	-	-	-	-	-
2568	Городской округ город-курорт Ессентуки	г. Ессентуки	ул.Анджиевского	48	-	44.052288	42.878421	-	-	-	-	металл	1	0,80	-	-	-	-	-	-	-	-
2569	Городской округ город-курорт Ессентуки	г. Ессентуки	ул.Ермолова / Николаевская	-	-	44.047066	42.896953	-	-	-	-	бетон	4	0,80	-	-	-	-	-	-	-	-
2570	Городской округ город-курорт Ессентуки	г. Ессентуки	ул.Ермолова	139	-	44.046645	42.894833	-	-	-	-	металл	2	0,80	-	-	-	-	-	-	-	-
2571	Городской округ город-курорт Ессентуки	г. Ессентуки	ул.Ермолова	129	-	44.043394	42.891725	-	-	-	-	металл	3	0,80	-	-	-	-	-	-	-	-
2572	Городской округ город-курорт Ессентуки	г. Ессентуки	60 лет Октября	1	-	44.045102	42.888752	-	-	-	-	бетон	3	0,80	-	-	-	-	-	-	-	-
2573	Городской округ город-курорт Ессентуки	г. Ессентуки	ул.Октябрьская	422	-	44.046813	42.888716	-	-	-	-	бетон	4	0,80	-	-	-	-	-	-	-	-
2574	Городской округ город-курорт Ессентуки	г. Ессентуки	ул.Октябрьская	475	-	44.052566	42.900726	-	-	-	-	металл	-	-	-	-	-	-	12	8	-	-
2575	Городской округ город-курорт Ессентуки	г. Ессентуки	ул.Пятигорская	150	-	44.053344	42.899001	-	-	-	-	сетка	-	-	-	-	-	-	1	8	-	-
2576	Городской округ город-курорт Ессентуки	г. Ессентуки	ул.Октябрьская	435	-	44.050603	42.894959	-	-	-	-	кирпич	2	0,75	-	-	-	-	-	-	-	-
2577	Городской округ город-курорт Ессентуки	г. Ессентуки	ул.Октябрьская	435	-	44.050603	42.894959	-	-	-	-	без ограждения	-	-	-	-	-	-	1	8	-	-
2578	Городской округ город-курорт Ессентуки	г. Ессентуки	ул.Октябрьская	429	-	44.050086	42.893764	-	-	-	-	металл	4	0,80	-	-	-	-	1	8	-	-
2579	Городской округ город-курорт Ессентуки	г. Ессентуки	ул.Николаевская	23	-	44.04474	42.900708	-	-	-	-	без ограждения	1	1,10	-	-	-	-	-	-	-	-
2580	Городской округ город-курорт Ессентуки	г. Ессентуки	ул.Николаевская	23	-	44.04474	42.900708	-	-	-	-	металл	2	0,80	-	-	-	-	-	-	-	-
2581	Городской округ город-курорт Ессентуки	г. Ессентуки	ул.Николаевская	25	-	44.036614	42.898603	-	-	-	-	без ограждения	5	0,80	-	-	-	-	-	-	-	-
2582	Городской округ город-курорт Ессентуки	г. Ессентуки	ул.Октябрьская / Мельничный	-	-	44.040087	42.872537	-	-	-	-	бетон	2	0,80	-	-	-	-	-	-	-	-
2583	Городской округ город-курорт Ессентуки	г. Ессентуки	ул.Октябрьская / пер. Маркова	-	-	44.041454	42.875537	-	-	-	-	металл	2	0,80	-	-	-	-	-	-	-	-
2584	Городской округ город-курорт Ессентуки	г. Ессентуки	Октябрьская площадь	23	-	44.043722	42.875762	-	-	-	-	металл	4	0,80	-	-	-	-	-	-	-	-
2585	Городской округ город-курорт Ессентуки	г. Ессентуки	Октябрьская площадь	49	-	44.045566	42.875852	-	-	-	-	бетон	3	0,80	-	-	-	-	-	-	-	-
2586	Городской округ город-курорт Ессентуки	г. Ессентуки	ул.Орджоникидзе / Комарова	-	-	44.047448	42.883362	-	-	-	-	бетон	2	0,80	-	-	-	-	-	-	-	-
2587	Городской округ город-курорт Ессентуки	г. Ессентуки	ул.Орджоникидзе / Октябрьская	-	-	44.049314	42.881736	-	-	-	-	бетон	2	0,80	-	-	-	-	-	-	-	-
2588	Городской округ город-курорт Ессентуки	г. Ессентуки	ул. Орджоникидзе / пер Орджоникидзе	-	-	44.044701	42.885527	-	-	-	-	бетон	2	0,80	-	-	-	-	-	-	-	-
2589	Городской округ город-курорт Ессентуки	г. Ессентуки	ул.Кирова / Октябрьская	-	-	44.046139	42.887323	-	-	-	-	бетон	2	0,80	-	-	-	-	-	-	-	-
2590	Городской округ город-курорт Ессентуки	г. Ессентуки	ул.Орджоникидзе / Ермолова	-	-	44.043184	42.886335	-	-	-	-	металл	1	0,80	-	-	-	-	-	-	-	-
2591	Городской округ город-курорт Ессентуки	г. Ессентуки	Октябрьская площадь	31	-	44.043748	42.873983	-	-	-	-	без ограждения	2	1,10	-	-	-	-	-	-	-	-
2592	Городской округ город-курорт Ессентуки	г. Ессентуки	Октябрьская площадь	33	-	44.044531	42.875484	-	-	-	-	без ограждения	3	1,10	-	-	-	-	-	-	-	-
2593	Городской округ город-курорт Ессентуки	г. Ессентуки	ул.Менделеева	4	-	44.05197	42.87189	-	-	-	-	без ограждения	2	0,80	-	-	-	-	-	-	-	-
2594	Городской округ город-курорт Ессентуки	г. Ессентуки	ул.Менделеева	8	-	44.05197	42.87189	-	-	-	-	без ограждения	2	0,80	-	-	-	-	-	-	-	-
2595	Городской округ город-курорт Ессентуки	г. Ессентуки	ул. Депутатская	3	-	44.049392	42.883218	-	-	-	-	сетка	4	0,80	-	-	-	-	-	-	-	-
2596	Городской округ город-курорт Ессентуки	г. Ессентуки	ул.Депутатская	7	-	44.049456	42.88382	-	-	-	-	металл	2	0,80	-	-	-	-	-	-	-	-
2597	Городской округ город-курорт Ессентуки	г. Ессентуки	ул.Новоэтигорская	1/1	-	44.050409	42.881197	-	-	-	-	бетон	3	0,80	-	-	-	-	-	-	-	-
2598	Городской округ город-курорт Ессентуки	г. Ессентуки	ул.Новоэтигорская	7	-	44.051854	42.883964	-	-	-	-	блочная	2	0,80	-	-	-	-	-	-	-	-
2599	Городской округ город-курорт Ессентуки	г. Ессентуки	ул.Орджоникидзе	67	-	44.047895	42.880694	-	-	-	-	бетон	2	0,80	-	-	-	-	-	-	-	-
2600	Городской округ город-курорт Ессентуки	г. Ессентуки	ул.Орджоникидзе	83	-	44.047409	42.879239	-	-	-	-	без ограждения	4	0,80	-	-	-	-	-	-	-	-
2601	Городской округ город-курорт Ессентуки	г. Ессентуки	ул.Орджоникидзе	87	-	44.048426	42.87861	-	-	-	-	бетон	2	0,80	-	-	-	-	-	-	-	-
2602	Городской округ город-курорт Ессентуки	г. Ессентуки	ул.Орджоникидзе	91	-	44.049301	42.880263	-	-	-	-	бетон	3	0,80	-	-	-	-	-	-	-	-
2603	Городской округ город-курорт Ессентуки	г. Ессентуки	ул.Орджоникидзе	84	1	44.054374	42.879382	-	-	-	-	металл	4	0,80	-	-	-	-	-	-	-	-
2604	Городской округ город-курорт Ессентуки	г. Ессентуки	ул.Орджоникидзе	84	2	44.054374	42.879382	-	-	-	-	сетка	3	0,80	-	-	-	-	-	-	-	-
2605	Городской округ город-курорт Ессентуки	г. Ессентуки	ул.Орджоникидзе	84	3	44.054374	42.879382	-	-	-	-	бетон	2	0,75	-	-	-	-	-	-	-	-
2606	Городской округ город-курорт Ессентуки	г. Ессентуки	60 лет Октября	15	-	44.05072	42.884161	-	-	-	-	бетон	2	0,80	-	-	-	-	-	-	-	-

1	2	3	4	5	6	7	8	9	10	11	12	13	14	15	16	17	18	19	20	21	22	23
2607	Городской округ город-курорт Ессентуки	г. Ессентуки	60 лет Октября / Депутатская	-	-	44.049644	42.886012	-	-	-	-	бетон	4	0,80	-	-	-	-	-	-	-	-
2608	Городской округ город-курорт Ессентуки	г. Ессентуки	ул. Пятигорская	17	-	44.047344	42.874720	-	-	-	-	металл	3	0,80	-	-	-	-	-	-	-	-
2609	Городской округ город-курорт Ессентуки	г. Ессентуки	ул. Новосёлова	25	-	44.04728	42.875852	-	-	-	-	металл	2	0,80	-	-	-	-	-	-	-	-
2610	Городской округ город-курорт Ессентуки	г. Ессентуки	ул.Кирова / Бештау	-	-	44.047759	42.880263	-	-	-	-	металл	3	0,80	-	-	-	-	-	-	-	-
2611	Городской округ город-курорт Ессентуки	г. Ессентуки	ул.Ермолова	147	-	44.047765	42.895507	-	-	-	-	бетон	4	0,80	-	-	-	-	-	-	-	-
2612	Городской округ город-курорт Ессентуки	г. Ессентуки	ул.О. Головченко	2	-	44.045031	42.894977	-	-	-	-	бетон	2	0,80	-	-	-	-	-	-	-	-
2613	Городской округ город-курорт Ессентуки	г. Ессентуки	ул.О. Головченко	4	-	44.045141	42.893989	-	-	-	-	без ограждения	-	-	-	-	-	-	1	8	-	-
2614	Городской округ город-курорт Ессентуки	г. Ессентуки	ул.О. Головченко	10	-	44.044364	42.895126	-	-	-	-	бетон	4	0,80	-	-	-	-	-	-	-	-
2615	Городской округ город-курорт Ессентуки	г. Ессентуки	ул.Ермолова	106	-	44.045958	42.89601	-	-	-	-	сетка	4	0,80	-	-	-	-	-	-	-	-
2616	Городской округ город-курорт Ессентуки	г. Ессентуки	ул.Пятигорская	2а	-	44.043152	42.897367	-	-	-	-	бетон	2	0,80	-	-	-	-	-	-	-	-
2617	Городской округ город-курорт Ессентуки	г. Ессентуки	ул.Добрая	5/1	-	44.043742	42.896783	-	-	-	-	сетка	2	0,80	-	-	-	-	-	-	-	-
2618	Городской округ город-курорт Ессентуки	г. Ессентуки	ул.Шмидта	74	-	44.048625	42.893297	-	-	-	-	блочная	5	0,80	-	-	-	-	-	-	-	-
2619	Городской округ город-курорт Ессентуки	г. Ессентуки	ул.Шмидта	58	-	44.04185	42.887458	-	-	-	-	бетон	2	0,80	-	-	-	-	-	-	-	-
2620	Городской округ город-курорт Ессентуки	г. Ессентуки	ул.Железноводская	98	-	44.052035	42.882085	-	-	-	-	бетон	1	0,80	-	-	-	-	-	-	-	-
2621	Городской округ город-курорт Ессентуки	г. Ессентуки	ул.Пятигорская	118	-	44.052715	42.891375	-	-	-	-	бетон	2	0,80	-	-	-	-	-	-	-	-
2622	Городской округ город-курорт Ессентуки	г. Ессентуки	ул.Пятигорская	132	-	44.052936	42.895642	-	-	-	-	сетка	3	0,80	-	-	-	-	1	8	-	-
2623	Городской округ город-курорт Ессентуки	г. Ессентуки	ул.Октябрьская	463	-	44.052255	42.894409	-	-	-	-	сетка	4	0,80	-	-	-	-	-	-	-	-
2624	Городской округ город-курорт Ессентуки	г. Ессентуки	ул.Долина роз	4	-	44.049528	42.88071	-	-	-	-	бетон	-	-	-	-	-	-	2	8	-	-
2625	Городской округ город-курорт Ессентуки	г. Ессентуки	ул.Долина роз	12	-	44.05175	42.886869	-	-	-	-	бетон	4	0,80	-	-	-	-	-	-	-	-
2626	Городской округ город-курорт Ессентуки	г. Ессентуки	ул.Долина роз	17	-	44.053015	42.888015	-	-	-	-	металл	-	-	-	-	-	-	1	8	-	-
2627	Городской округ город-курорт Ессентуки	г. Ессентуки	ул.Октябрьская	434	-	44.047752	42.89142	-	-	-	-	сетка	3	0,80	-	-	-	-	-	-	-	-
2628	Городской округ город-курорт Ессентуки	г. Ессентуки	ул.Октябрьская	444	-	44.048495	42.893279	-	-	-	-	сетка	-	-	-	-	-	-	1	8	-	-
2629	Городской округ город-курорт Ессентуки	г. Ессентуки	ул.Октябрьская	446	-	44.048345	42.894124	-	-	-	-	сетка	3	0,80	-	-	-	-	-	-	-	-
2630	Городской округ город-курорт Ессентуки	г. Ессентуки	ул.Октябрьская	450	-	44.048906	42.894231	-	-	-	-	бетон	2	0,80	-	-	-	-	1	8	-	-
2631	Городской округ город-курорт Ессентуки	г. Ессентуки	ул.Октябрьская	458	-	44.049180	42.895444	-	-	-	-	металл	4	0,95	-	-	-	-	-	-	-	-
2632	Городской округ город-курорт Ессентуки	г. Ессентуки	ул.Октябрьская	337	-	44.043748	42.879095	-	-	-	-	без ограждения	4	0,75	-	-	-	-	-	-	-	-
2633	Городской округ город-курорт Ессентуки	г. Ессентуки	ул.Спиридовой	3	-	44.042705	42.892069	-	-	-	-	бетон	3	0,80	-	-	-	-	-	-	-	-
2634	Городской округ город-курорт Ессентуки	г. Ессентуки	ул.Спиридовой	7	-	44.043755	42.891563	-	-	-	-	блочная	4	0,80	-	-	-	-	-	-	-	-
2635	Городской округ город-курорт Ессентуки	г. Ессентуки	М. Садовая	12	-	44.041772	42.867767	-	-	-	-	бетон	2	0,80	-	-	-	-	-	-	-	-
2636	Городской округ город-курорт Ессентуки	г. Ессентуки	М. Садовая	46	-	44.042076	42.871405	-	-	-	-	без ограждения	4	0,80	-	-	-	-	-	-	-	-
2637	Городской округ город-курорт Ессентуки	г. Ессентуки	ул.Менделеева	5	-	44.05197	42.87189	-	-	-	-	без ограждения	-	-	-	-	-	-	1	8	-	-
2638	Городской округ город-курорт Ессентуки	г. Ессентуки	ул.Пятигорская	116	-	44.05313	42.889147	-	-	-	-	металл	-	-	-	-	-	-	1	8	-	-
2639	Городской округ город-курорт Ессентуки	г. Ессентуки	ул.Пятигорская	120	-	44.052903	42.893603	-	-	-	-	без ограждения	-	-	-	-	-	-	1	8	-	-
2640	Городской округ город-курорт Ессентуки	г. Ессентуки	ул.Октябрьская	411	-	44.048089	42.889695	-	-	-	-	без ограждения	-	-	-	-	-	-	2	8	-	-
2641	Городской округ город-курорт Ессентуки	г. Ессентуки	ул.Бажанова	23	-	44.055795	42.883682	-	-	-	-	бетон	2	0,95	-	-	-	-	-	-	-	-
2642	Городской округ город-курорт Ессентуки	г. Ессентуки	ул.Бажанова	2	-	44.054186	42.882679	-	-	-	-	бетон	1	0,80	-	-	-	-	-	-	-	-
2643	Городской округ город-курорт Ессентуки	г. Ессентуки	ул.Бажанова	36	-	44.058196	42.881386	-	-	-	-	бетон	2	1,10	-	-	-	-	-	-	-	-
2644	Городской округ город-курорт Ессентуки	г. Ессентуки	ул.Кирпичная	11	-	44.055825	42.879382	-	-	-	-	бетон	2	0,80	-	-	-	-	-	-	-	-
2645	Городской округ город-курорт Ессентуки	г. Ессентуки	ул.Пятигорская / Шубинкова	-	-	44.054043	42.884377	-	-	-	-	бетон	2	0,80	-	-	-	-	-	-	-	-
2646	Городской округ город-курорт Ессентуки	г. Ессентуки	ул.Пятигорская	112	-	44.053765	42.887198	-	-	-	-	бетон	2	0,80	-	-	-	-	-	-	-	-

1	2	3	4	5	6	7	8	9	10	11	12	13	14	15	16	17	18	19	20	21	22	23
2647	Городской округ город-курорт Ессентуки	г. Ессентуки	ул. Железноводская	97	-	44.053847	42.853173	-	-	-	-	бетон	2	0,80	-	-	-	-	-	-	-	-
2648	Городской округ город-курорт Ессентуки	г. Ессентуки	ул.Ермолова / Мельхиненый	-	-	44.039089	42.873339	-	-	-	-	бетон	2	0,80	-	-	-	-	-	-	-	-
2649	Городской округ город-курорт Ессентуки	г. Ессентуки	ул. Ермолова / Седова	-	-	44.039478	42.874918	-	-	-	-	бетон	2	0,80	-	-	-	-	-	-	-	-
2650	Городской округ город-курорт Ессентуки	г. Ессентуки	ул.Кирова / Октябрьская	-	-	44.046130	42.887323	-	-	-	-	бетон	2	0,80	-	-	-	-	-	-	-	-
2651	Городской округ город-курорт Ессентуки	г. Ессентуки	ул.Восточная	23	-	44.057769	42.886165	-	-	-	-	-	1	0,80	-	-	-	-	-	-	-	-
2652	Городской округ город-курорт Ессентуки	г. Ессентуки	ул.Рассветная	18	-	44.053525	42.908317	-	-	-	-	-	2	0,80	-	-	-	-	-	-	-	-
2653	Городской округ город-курорт Ессентуки	г. Ессентуки	ул. Осенняя	3	-	44.052463	42.90899	-	-	-	-	бетон	2	0,80	-	-	-	-	-	-	-	-
2654	Городской округ город-курорт Ессентуки	г. Ессентуки	ул. Маркова / Свободы	-	-	44.057237	42.850987	-	-	-	-	бетон	2	0,80	-	-	-	-	-	-	-	-
2655	Городской округ город-курорт Ессентуки	г. Ессентуки	ул. Маркова / Чкалова	-	-	44.055274	42.847726	-	-	-	-	бетон	2	1,10	-	-	-	-	-	-	-	-
2656	Городской округ город-курорт Ессентуки	г. Ессентуки	ул. Маркова / Свердлова	-	-	44.054238	42.846019	-	-	-	-	бетон	2	1,10	-	-	-	-	-	-	-	-
2657	Городской округ город-курорт Ессентуки	г. Ессентуки	ул. Маркова / Урицкого	-	-	44.050389	42.849504	-	-	-	-	металл	2	1,10	-	-	-	-	-	-	-	-
2658	Городской округ город-курорт Ессентуки	г. Ессентуки	ул.Бунчужная	41	-	44.051685	42.843692	-	-	-	-	бетон	3	1,10	-	-	-	-	-	-	-	-
2659	Городской округ город-курорт Ессентуки	г. Ессентуки	ул.Бунчужная / Трибунальная	-	-	44.0507	42.84574	-	-	-	-	бетон	2	1,10	-	-	-	-	-	-	-	-
2660	Городской округ город-курорт Ессентуки	г. Ессентуки	ул. Бунчужная	4	-	44.047908	42.850337	-	-	-	-	бетон	3	1,10	-	-	-	-	-	-	-	-
2661	Городской округ город-курорт Ессентуки	г. Ессентуки	ул. Пушкина / Свободы	-	-	44.053273	42.855523	-	-	-	-	сетка	-	-	-	-	-	-	1	8	-	-
2662	Городской округ город-курорт Ессентуки	г. Ессентуки	ул. Пятигорская	25	-	44.048569	42.851229	-	-	-	-	бетон	2	1,10	-	-	-	-	-	-	-	-
2663	Городской округ город-курорт Ессентуки	г. Ессентуки	ул. Пушкина	35	-	44.049969	42.850232	-	-	-	-	бетон	1	1,10	-	-	-	-	-	-	-	-
2664	Городской округ город-курорт Ессентуки	г. Ессентуки	ул. Пушкина	23	-	44.051795	42.853407	-	-	-	-	бетон	1	1,10	-	-	-	-	-	-	-	-
2665	Городской округ город-курорт Ессентуки	г. Ессентуки	ул. Пятигорская / Урицкого	-	-	44.051497	42.855208	-	-	-	-	бетон	2	1,10	-	-	-	-	-	-	-	-
2666	Городской округ город-курорт Ессентуки	г. Ессентуки	ул. К. Маркса	1-б	-	44.051784	42.859484	-	-	-	-	бетон	4	1,10	-	-	-	-	-	-	-	-
2667	Городской округ город-курорт Ессентуки	г. Ессентуки	ул. Свободы	5	-	44.05175	42.856924	-	-	-	-	бетон	2	1,10	-	-	-	-	-	-	-	-
2668	Городской округ город-курорт Ессентуки	г. Ессентуки	ул. Энгельса	13	-	44.054401	42.855703	-	-	-	-	металл	2	1,10	-	-	-	-	-	-	-	-
2669	Городской округ город-курорт Ессентуки	г. Ессентуки	ул. Энгельса	11	-	44.054523	42.856035	-	-	-	-	металл	2	1,10	-	-	-	-	-	-	-	-
2670	Городской округ город-курорт Ессентуки	г. Ессентуки	ул. Пушкина / Урицкого	-	-	44.05245	42.854194	-	-	-	-	бетон	1	1,10	-	-	-	-	-	-	-	-
2671	Городской округ город-курорт Ессентуки	г. Ессентуки	ул. Пушкина	80	-	44.049618	42.848947	-	-	-	-	бетон	2	1,10	-	-	-	-	-	-	-	-
2672	Городской округ город-курорт Ессентуки	г. Ессентуки	ул. Пушкина	82	-	44.049618	42.848947	-	-	-	-	бетон	1	0,80	-	-	-	-	-	-	-	-
2673	Городской округ город-курорт Ессентуки	г. Ессентуки	ул. Пушкина / Пятая	-	-	44.047571	42.846199	-	-	-	-	бетон	1	1,10	-	-	-	-	-	-	-	-
2674	Городской округ город-курорт Ессентуки	г. Ессентуки	ул. И.Шевко	32	-	44.047156	42.843872	-	-	-	-	блочный	2	1,10	-	-	-	-	-	-	-	-
2675	Городской округ город-курорт Ессентуки	г. Ессентуки	ул. П.Шевко / Пушкина	-	-	44.046418	42.844321	-	-	-	-	бетон	1	0,80	-	-	-	-	-	-	-	-
2676	Городской округ город-курорт Ессентуки	г. Ессентуки	ул. Пушкина	122	-	44.046107	42.842569	-	-	-	-	бетон	2	1,10	-	-	-	-	-	-	-	-
2677	Городской округ город-курорт Ессентуки	г. Ессентуки	ул. Пушкина	124	-	44.045433	42.842165	-	-	-	-	сетка	2	1,10	-	-	-	-	-	-	-	-
2678	Городской округ город-курорт Ессентуки	г. Ессентуки	ул. Лермонтова	144	-	44.047105	42.841698	-	-	-	-	бетон	2	1,10	-	-	-	-	-	-	-	-
2679	Городской округ город-курорт Ессентуки	г. Ессентуки	ул. Грибоедова	125	-	44.048038	42.841906	-	-	-	-	ретка	2	0,80	-	-	-	-	-	-	-	-
2680	Городской округ город-курорт Ессентуки	г. Ессентуки	ул. Грибоедова / Попова	-	-	44.049554	42.84389	-	-	-	-	бетон	2	1,10	-	-	-	-	-	-	-	-
2681	Городской округ город-курорт Ессентуки	г. Ессентуки	ул. Элеваторная	80	-	44.042686	42.842039	-	-	-	-	металл	1	0,75	-	-	-	-	-	-	-	-
2682	Городской округ город-курорт Ессентуки	г. Ессентуки	ул. Попова	60	-	44.051322	42.842084	-	-	-	-	без ограждения	-	-	-	-	-	-	2	8	-	-
2683	Городской округ город-курорт Ессентуки	г. Ессентуки	ул. Лермонтова	97	-	44.049016	42.846082	-	-	-	-	без ограждения	1	0,80	-	-	-	-	-	-	-	-
2684	Городской округ город-курорт Ессентуки	г. Ессентуки	ул. Бульварная	30	-	44.05153	42.844258	-	-	-	-	сетка	2	1,10	-	-	-	-	-	-	-	-
2685	Городской округ город-курорт Ессентуки	г. Ессентуки	ул. Маркова	96	-	44.049262	42.837045	-	-	-	-	без ограждения	2	1,10	-	-	-	-	-	-	-	-
2686	Городской округ город-курорт Ессентуки	г. Ессентуки	ул. Лермонтова / Бульварная	-	-	44.049696	42.846908	-	-	-	-	бетон	1	1,10	-	-	-	-	-	-	-	-

1	2	3	4	5	6	7	8	9	10	11	12	13	14	15	16	17	18	19	20	21	22	23
2687	Городской округ город-курорт Ессентуки	г. Ессентуки	ул. Ларионова / Свердлова	-	-	44.051264	42.849459	-	-	-	-	без ограждения	1	1,10	-	-	-	-	-	-	-	-
2688	Городской округ город-курорт Ессентуки	г. Ессентуки	ул. Лермонтова / Чкалова	-	-	44.052307	42.851193	-	-	-	-	бетон	1	1,10	-	-	-	-	-	-	-	-
2689	Городской округ город-курорт Ессентуки	г. Ессентуки	ул. Лермонтова / Урицкого	-	-	44.061804	42.869716	-	-	-	-	без ограждения	1	0,80	-	-	-	-	-	-	-	-
2690	Городской округ город-курорт Ессентуки	г. Ессентуки	ул. Грибоедова / Чкалова	-	-	44.053305	42.850613	-	-	-	-	металл	2	1,10	-	-	-	-	-	-	-	-
2691	Городской округ город-курорт Ессентуки	г. Ессентуки	ул. Грибоедова	43	-	44.054445	42.852361	-	-	-	-	-	1	0,80	-	-	-	-	-	-	-	-
2692	Городской округ город-курорт Ессентуки	г. Ессентуки	ул. Грибоедова	48	-	44.054361	42.850376	-	-	-	-	сетка	1	1,10	-	-	-	-	-	-	-	-
2693	Городской округ город-курорт Ессентуки	г. Ессентуки	ул. А. Сергеева Урицкого	-	-	44.055436	42.859022	-	-	-	-	металл	-	-	-	-	-	-	1	8	-	-
2694	Городской округ город-курорт Ессентуки	г. Ессентуки	ул. А. Сергеева Чкалова	-	-	44.054369	42.849838	-	-	-	-	бетон	1	1,10	-	-	-	-	-	-	-	-
2695	Городской округ город-курорт Ессентуки	г. Ессентуки	ул. А. Сергеева Свердлова	-	-	44.053285	42.847151	-	-	-	-	бетон	2	1,10	-	-	-	-	-	-	-	-
2696	Городской округ город-курорт Ессентуки	г. Ессентуки	ул. Баррикадная	4	-	44.059505	42.851606	-	-	-	-	металл	-	-	-	-	-	-	1	8	-	-
2697	Городской округ город-курорт Ессентуки	г. Ессентуки	ул. Энгельса	38	-	44.060995	42.849316	-	-	-	-	без ограждения	-	-	-	-	-	-	1	8	-	-
2698	Городской округ город-курорт Ессентуки	г. Ессентуки	ул. Маяковского	23	-	44.062834	42.851472	-	-	-	-	бетон	2	1,10	-	-	-	-	-	-	-	-
2699	Городской округ город-курорт Ессентуки	г. Ессентуки	ул. Маяковского	17	-	44.061578	42.851503	-	-	-	-	бетон	3	0,80	-	-	-	-	-	-	-	-
2700	Городской округ город-курорт Ессентуки	г. Ессентуки	ул. Маяковского	15	-	44.062582	42.852693	-	-	-	-	бетон	2	1,10	-	-	-	-	-	-	-	-
2701	Городской округ город-курорт Ессентуки	г. Ессентуки	ул. Грибоедова / Маяковского	-	-	44.056985	42.856475	-	-	-	-	бетон	2	1,10	-	-	-	-	-	-	-	-
2702	Городской округ город-курорт Ессентуки	г. Ессентуки	ул. Маяковского	8	-	44.057645	42.856125	-	-	-	-	без ограждения	1	0,80	-	-	-	-	-	-	-	-
2703	Городской округ город-курорт Ессентуки	г. Ессентуки	ул. Маяковского	5	-	44.058039	42.855937	-	-	-	-	без ограждения	1	0,80	-	-	-	-	-	-	-	-
2704	Городской округ город-курорт Ессентуки	г. Ессентуки	ул. Правды	5	-	44.041759	42.832715	-	-	-	-	без ограждения	2	0,80	-	-	-	-	-	-	-	-
2705	Городской округ город-курорт Ессентуки	г. Ессентуки	ул. Боргустанское шоссе	9	-	44.042167	42.837611	-	-	-	-	без ограждения	1	0,80	-	-	-	-	-	-	-	-
2706	Городской округ город-курорт Ессентуки	г. Ессентуки	ул. Боргустанское шоссе	11	-	44.042174	42.836515	-	-	-	-	без ограждения	2	0,80	-	-	-	-	-	-	-	-
2707	Городской округ город-курорт Ессентуки	г. Ессентуки	ул. А. Сергеева Энгельса	-	-	44.057069	42.853413	-	-	-	-	-	2	0,80	-	-	-	-	-	-	-	-
2708	Городской округ город-курорт Ессентуки	г. Ессентуки	ул Пушкина	14	-	44.059071	42.866168	-	-	-	-	без ограждения	1	0,80	-	-	-	-	-	-	-	-
2709	Городской округ город-курорт Ессентуки	г. Ессентуки	ул Грибоедова / Свобуды	-	-	44.055261	42.853214	-	-	-	-	металл	-	-	-	-	-	-	1	8	-	-
2710	Городской округ город-курорт Ессентуки	г. Ессентуки	ул Энгельса	63	1	44.061007	42.843557	-	-	-	-	металл	2	0,80	-	-	-	-	-	-	-	-
2711	Городской округ город-курорт Ессентуки	г. Ессентуки	ул Энгельса	63	2/3	44.061007	42.843557	-	-	-	-	металл	1	0,80	-	-	-	-	-	-	-	-
2712	Городской округ город-курорт Ессентуки	г. Ессентуки	ул. Энгельса	63	4	44.061007	42.843557	-	-	-	-	металл	4	0,80	-	-	-	-	-	-	-	-
2713	Городской округ город-курорт Ессентуки	г. Ессентуки	пер. Суворовский	2	-	44.053972	42.838031	-	-	-	-	бетон	2	0,80	-	-	-	-	-	-	-	-
2714	Городской округ город-курорт Ессентуки	г. Ессентуки	ул. Полевая	1	-	44.062478	42.8688	-	-	-	-	бетон	1	0,75	-	-	-	-	-	-	-	-
2715	Городской округ город-курорт Ессентуки	г. Ессентуки	ул. Средняя	12	-	44.059563	42.90626	-	-	-	-	металл	3	1,10	-	-	-	-	-	-	-	-
2716	Городской округ город-курорт Ессентуки	г. Ессентуки	ул. Предгорная	7	-	44.05841	42.909188	-	-	-	-	бетон	3	1,00	-	-	-	-	-	-	-	-
2717	Городской округ город-курорт Ессентуки	г. Ессентуки	Королева	36	-	44.056661	42.909332	-	-	-	-	бетон	1	1,10	-	-	-	-	-	-	-	-
2718	Городской округ город-курорт Ессентуки	г. Ессентуки	Мира	4	-	44.052408	42.825843	-	-	-	-	без ограждения	1	0,80	-	-	-	-	-	-	-	-
2719	Городской округ город-курорт Ессентуки	г. Ессентуки	ул. Итальи	17	-	44.059336	42.910805	-	-	-	-	бетон	1	1,10	-	-	-	-	-	-	-	-
2720	Городской округ город-курорт Ессентуки	г. Ессентуки	ул. Маяковского	7	-	44.060645	42.908494	-	-	-	-	бетон	3	0,80	-	-	-	-	-	-	-	-
2721	Городской округ город-курорт Ессентуки	г. Ессентуки	ул. Средняя	26	-	44.060178	42.906844	-	-	-	-	металл	3	0,60	-	-	-	-	-	-	-	-
2722	Городской округ город-курорт Ессентуки	г. Ессентуки	ул Шоссейных	3	-	44.019256	42.822572	-	-	-	-	бетон	1	1,10	-	-	-	-	-	-	-	-
2723	Городской округ город-курорт Ессентуки	г. Ессентуки	ул. Шоссейная	17	-	44.018018	42.820929	-	-	-	-	бетон	1	1,10	-	-	-	-	-	-	-	-
2724	Городской округ город-курорт Ессентуки	г. Ессентуки	ул Шоссейных	67	-	44.016326	42.815207	-	-	-	-	бетон	1	1,10	-	-	-	-	-	-	-	-
2725	Городской округ город-курорт Ессентуки	г. Ессентуки	ул. Шоссейная	113	-	44.014006	42.810097	-	-	-	-	бетон	1	1,10	-	-	-	-	-	-	-	-
2726	Городской округ город-курорт Ессентуки	г. Ессентуки	ул Кооперации	5	-	44.018375	42.824603	-	-	-	-	бетон	1	1,10	-	-	-	-	-	-	-	-

1	2	3	4	5	6	7	8	9	10	11	12	13	14	15	16	17	18	19	20	21	22	23
2727	Городской округ город-курорт Ессентуки	г. Ессентуки	ул.Белоугольная	3	-	44.013662	42.820632	-	-	-	-	-	1	1,10	-	-	-	-	-	-	-	-
2728	Городской округ город-курорт Ессентуки	г. Ессентуки	ул.Белоугольная	18а	-	44.013053	42.816662	-	-	-	-	-	-	-	-	-	-	-	1	8	-	-
2729	Городской округ город-курорт Ессентуки	г. Ессентуки	ул. Ручейная	2	-	44.011788	42.815252	-	-	-	-	бетон	2	1,10	-	-	-	-	-	-	-	-
2730	Городской округ город-курорт Ессентуки	г. Ессентуки	ул. Ручейная	12	-	44.012417	42.819339	-	-	-	-	бетон	1	1,10	-	-	-	-	-	-	-	-
2731	Городской округ город-курорт Ессентуки	г. Ессентуки	ул. Ручейная	78	-	44.012171	42.826858	-	-	-	-	бетон	2	1,10	-	-	-	-	-	-	-	-
2732	Городской округ город-курорт Ессентуки	г. Ессентуки	ул. Школьная	20	-	44.012702	42.82763	-	-	-	-	-	1	1,10	-	-	-	-	-	-	-	-
2733	Городской округ город-курорт Ессентуки	г. Ессентуки	ул. Дачная	38	-	44.011322	42.823175	-	-	-	-	бетон	2	1,10	-	-	-	-	-	-	-	-
2734	Городской округ город-курорт Ессентуки	г. Ессентуки	ул. Дачная	90	-	44.011056	42.829068	-	-	-	-	-	1	0,80	-	-	-	-	-	-	-	-
2735	Городской округ город-курорт Ессентуки	г. Ессентуки	ул. Максимова	18	-	44.010557	42.827523	-	-	-	-	бетон	1	1,10	-	-	-	-	-	-	-	-
2736	Городской округ город-курорт Ессентуки	г. Ессентуки	Яснополянская	67	-	44.015412	42.807005	-	-	-	-	-	2	1,10	-	-	-	-	-	-	-	-
2737	Городской округ город-курорт Ессентуки	г. Ессентуки	ул. Яснополянская	27	-	44.017791	42.814156	-	-	-	-	бетон	2	1,10	-	-	-	-	-	-	-	-
2738	Городской округ город-курорт Ессентуки	г. Ессентуки	пер. Садовый	8а	-	44.023587	42.829427	-	-	-	-	-	-	-	-	-	-	-	1	8	-	-
2739	Городской округ город-курорт Ессентуки	г. Ессентуки	пер. Садовый	4а	-	44.024105	42.830927	-	-	-	-	-	-	-	-	-	-	-	1	8	-	-
2740	Городской округ город-курорт Ессентуки	г. Ессентуки	ул. Кисловодская	191	-	44.024093	42.830379	-	-	-	-	металл	-	-	-	-	-	-	-	8	-	-
2741	Городской округ город-курорт Ессентуки	г. Ессентуки	ул. Кисловодская	256	-	44.02487	42.828726	-	-	-	-	бетон	2	1,10	-	-	-	-	-	-	-	-
2742	Городской округ город-курорт Ессентуки	г. Ессентуки	ул. Кисловодская	36а	-	44.038726	42.844007	-	-	-	-	-	-	-	-	-	-	-	2	8	-	-
2743	Городской округ город-курорт Ессентуки	г. Ессентуки	ул. Кисловодская	36	-	44.038726	42.844007	-	-	-	-	бетон	2	0,80	-	-	-	-	-	-	-	-
2744	Городской округ город-курорт Ессентуки	г. Ессентуки	ул. Озерная	5	-	44.0264	42.832221	-	-	-	-	без ограждения	1	1,10	-	-	-	-	-	-	-	-
2745	Городской округ город-курорт Ессентуки	г. Ессентуки	ул. Гагарина	97	-	44.036873	42.859637	-	-	-	-	-	-	-	-	-	-	-	1	8	-	-
2746	Городской округ город-курорт Ессентуки	г. Ессентуки	ул. Шевченко	-	-	44.051066	42.871836	-	-	-	-	металл	2	1,10	-	-	-	-	-	-	-	-
2747	Городской округ город-курорт Ессентуки	г. Ессентуки	ул. Первомайская	83	-	44.03211	42.847142	-	-	-	-	-	1	1,10	-	-	-	-	-	-	-	-
2748	Городской округ город-курорт Ессентуки	г. Ессентуки	ул. Новопятигорская/ 60 лет Октября	-	-	44.051355	42.884709	-	-	-	-	-	-	-	-	-	-	-	1	8	-	-
2749	Городской округ город-курорт Ессентуки	г. Ессентуки	ул.Очаровательная	10	3	44.035434	42.865988	-	-	-	-	металл	2	0,80	-	-	-	-	-	-	-	-
2750	Городской округ город-курорт Ессентуки	г. Ессентуки	ул.Очаровательная	10	-	44.035434	42.865988	-	-	-	-	металл	2	0,75	-	-	-	-	-	-	-	-
2751	Городской округ город-курорт Ессентуки	г. Ессентуки	ул.Вокзальная	31а	-	44.042426	42.849423	-	-	-	-	-	1	0,75	-	-	-	-	-	-	-	-
2752	Городской округ город-курорт Ессентуки	г. Ессентуки	ул.Вокзальная	33	-	44.045303	42.851885	-	-	-	-	-	1	0,75	-	-	-	-	-	-	-	-
2753	Городской округ город-курорт Ессентуки	г. Ессентуки	ул. Вокзальная	35а	-	44.041934	42.847609	-	-	-	-	-	1	0,75	-	-	-	-	-	-	-	-
2754	Городской округ город-курорт Ессентуки	г. Ессентуки	ул. Воровского	2	-	44.04148	42.847995	-	-	-	-	бетон	2	0,75	-	-	-	-	-	-	-	-
2755	Городской округ город-курорт Ессентуки	г. Ессентуки	ул. Долина Роз	20	-	44.053661	42.890575	-	-	-	-	сетка	4	0,75	-	-	-	-	-	-	-	-
2756	Городской округ город-курорт Ессентуки	г. Ессентуки	Вокзальная	45 а	-	44.040826	42.846172	-	-	-	-	-	2	1,10	-	-	-	-	-	-	-	-
2757	Городской округ город-курорт Ессентуки	г. Ессентуки	Гоголя	48	-	44.041746	42.854553	-	-	-	-	-	1	0,80	-	-	-	-	-	-	-	-
2758	Городской округ город-курорт Ессентуки	г. Ессентуки	Титова	20	-	44.040191	42.859799	-	-	-	-	-	1	1,10	-	-	-	-	-	-	-	-
2759	Городской округ город-курорт Ессентуки	г. Ессентуки	Гагарина	34	-	44.038104	42.858865	-	-	-	-	-	1	1,10	-	-	-	-	-	-	-	-
2760	Городской округ город-курорт Ессентуки	г. Ессентуки	Октябрьская	419	-	44.051329	42.892848	-	-	-	-	-	1	1,10	-	-	-	-	-	-	-	-
2761	Городской округ город-курорт Ессентуки	г. Ессентуки	Первомайская	67 а	-	44.032278	42.844348	-	-	-	-	-	1	1,10	-	-	-	-	-	-	-	-
2762	Городской округ город-курорт Ессентуки	г. Ессентуки	Луначарского	99	-	44.037592	42.849648	-	-	-	-	-	1	1,10	-	-	-	-	-	-	-	-
2763	Городской округ город-курорт Ессентуки	г. Ессентуки	Октябрьская	333	-	44.042893	42.876768	-	-	-	-	-	1	1,10	-	-	-	-	-	-	-	-
2764	Городской округ город-курорт Ессентуки	г. Ессентуки	Чкалова	14	-	44.052119	42.851678	-	-	-	-	-	1	1,10	-	-	-	-	-	-	-	-
2765	Городской округ город-курорт Ессентуки	г. Ессентуки	Ермолова	137	-	44.046302	42.893055	-	-	-	-	-	2	1,10	-	-	-	-	-	-	-	-
2766	Городской округ город-курорт Ессентуки	г. Ессентуки	Октябрьская	441	-	44.051951	42.895345	-	-	-	-	-	1	1,10	-	-	-	-	-	-	-	-

1	2	3	4	5	6	7	8	9	10	11	12	13	14	15	16	17	18	19	20	21	22	23
2767	Городской округ город-курорт Ессентуки	г. Ессентуки	Белоугольная	6	-	44.014181	42.821333	-	-	-	-	-	1	1,10	-	-	-	-	-	-	-	-
2768	Городской округ город-курорт Ессентуки	г. Ессентуки	Д.Роз	14	-	44.044526	42.85891	-	-	-	-	-	1	1,10	-	-	-	-	-	-	-	-
2769	Городской округ город-курорт Ессентуки	г. Ессентуки	Гашь	1	-	44.053525	42.86668	-	-	-	-	-	1	0,75	-	-	-	-	-	-	-	-
2770	Городской округ город-курорт Ессентуки	г. Ессентуки	Северная	1	-	44.020994	42.813733	-	-	-	-	-	1	0,75	-	-	-	-	-	-	-	-
2771	Городской округ город-курорт Ессентуки	г. Ессентуки	Лермонтова	90	-	44.051646	42.849432	-	-	-	-	-	1	1,10	-	-	-	-	-	-	-	-
2772	Городской округ город-курорт Ессентуки	г. Ессентуки	б-р Энтузиастов	8 а	-	44.059958	42.903592	-	-	-	-	-	1	1,10	-	-	-	-	-	-	-	-
2773	Городской округ город-курорт Ессентуки	г. Ессентуки	Энгельса	25	-	44.056816	42.852595	-	-	-	-	-	1	1,10	-	-	-	-	-	-	-	-
2774	Городской округ город-курорт Ессентуки	г. Ессентуки	Д.Роз	14 а	-	44.044526	42.85891	-	-	-	-	-	1	0,75	-	-	-	-	-	-	-	-
2775	Городской округ город-курорт Ессентуки	г. Ессентуки	60 лет Октября	20	-	44.050824	42.887045	-	-	-	-	-	1	1,10	-	-	-	-	-	-	-	-
2776	Городской округ город-курорт Ессентуки	г. Ессентуки	Октябрьская	254	-	44.03778	42.86703	-	-	-	-	-	1	1,10	-	-	-	-	-	-	-	-
2777	Городской округ город-курорт Ессентуки	г. Ессентуки	Ермолова	135	-	44.046023	42.891195	-	-	-	-	-	1	1,10	-	-	-	-	-	-	-	-
2778	Городской округ город-курорт Ессентуки	г. Ессентуки	Октябрьская	477	-	44.053098	42.901265	-	-	-	-	-	1	1,10	-	-	-	-	-	-	-	-
2779	Городской округ город-курорт Ессентуки	г. Ессентуки	Интернациональная	48-50	-	44.039841	42.861605	-	-	-	-	-	2	0,75	-	-	-	-	-	-	-	-
2780	Городской округ город-курорт Ессентуки	г. Ессентуки	Пятигорская	162	-	44.053551	42.901068	-	-	-	-	-	1	1,10	-	-	-	-	-	-	-	-
2781	Городской округ город-курорт Ессентуки	г. Ессентуки	К.Маркса	2	-	44.052087	42.858604	-	-	-	-	-	1	0,75	-	-	-	-	-	-	-	-
2782	Городской округ город-курорт Ессентуки	г. Ессентуки	Лермонтова	51	-	44.054529	42.855325	-	-	-	-	-	1	1,10	-	-	-	-	-	-	-	-
2783	Городской округ город-курорт Ессентуки	г. Ессентуки	Пятигорская	138	-	44.052968	42.896612	-	-	-	-	-	1	0,75	-	-	-	-	-	-	-	-
2784	Городской округ город-курорт Ессентуки	г. Ессентуки	пер. Садовый	8а	-	44.023587	42.829427	-	-	-	-	-	1	1,10	-	-	-	-	-	-	-	-
2785	Городской округ город-курорт Ессентуки	г. Ессентуки	Энгельса	38 а	-	44.062446	42.849666	-	-	-	-	-	1	1,10	-	-	-	-	-	-	-	-
2786	Городской округ город-курорт Ессентуки	г. Ессентуки	М.Горького	75	-	44.038454	42.855316	-	-	-	-	-	5	0,24	-	-	-	-	-	-	-	-
2787	Городской округ город-курорт Ессентуки	г. Ессентуки	60 лет Октября	18	-	44.049897	42.887198	-	-	-	-	-	1	1,10	-	-	-	-	-	-	-	-
2788	Городской округ город-курорт Ессентуки	г. Ессентуки	Партизанская	5 а	-	44.02999	42.845597	-	-	-	-	-	2	1,10	-	-	-	-	-	-	-	-
2789	Городской округ город-курорт Ессентуки	г. Ессентуки	Кисловодская	40а	-	44.038571	42.842839	-	-	-	-	-	1	1,10	-	-	-	-	-	-	-	-
2790	Городской округ город-курорт Ессентуки	г. Ессентуки	Королева	3	-	44.057211	42.907868	-	-	-	-	-	1	1,10	-	-	-	-	-	-	-	-
2791	Городской округ город-курорт Ессентуки	г. Ессентуки	Вокзальная	3а	-	44.047001	42.858173	-	-	-	-	-	2	0,80	-	-	-	-	-	-	-	-
2792	Городской округ город-курорт Ессентуки	г. Ессентуки	Вокзальная	16	-	44.046243	42.85281	-	-	-	-	по факту нет КП. Пользуются баками населения	1	0,75	-	-	-	-	-	-	-	-
2793	Городской округ город-курорт Ессентуки	г. Ессентуки	Интернациональная	44	-	44.040981	42.860931	-	-	-	-	по факту нет КП. Пользуются баками населения	1	0,75	-	-	-	-	-	-	-	-
2794	Городской округ город-курорт Ессентуки	г. Ессентуки	Вокзальная	33а	-	44.042187	42.848535	-	-	-	-	по факту нет КП. Пользуются баками населения	1	0,75	-	-	-	-	-	-	-	-
2795	Городской округ город-курорт Ессентуки	г. Ессентуки	Октябрьская	444	-	44.048485	42.893279	-	-	-	-	по факту нет КП. Пользуются баками населения	1	0,75	-	-	-	-	-	-	-	-
2796	Городской округ город-курорт Ессентуки	г. Ессентуки	Советская	20	-	44.044895	42.856062	-	-	-	-	по факту нет КП. Пользуются баками населения	1	0,75	-	-	-	-	-	-	-	-
2797	Городской округ город-курорт Ессентуки	г. Ессентуки	Интернациональная	44	-	44.040981	42.860931	-	-	-	-	по факту нет КП. Пользуются баками населения	5	0,75	-	-	-	-	-	-	-	-

1	2	3	4	5	6	7	8	9	10	11	12	13	14	15	16	17	18	19	20	21	22	23
2798	Городской округ город-курорт Ессентуки	г. Ессентуки	Пятигорская	112 А	-	44.052016	42.887332	-	-	-	-	по факту нет КП Пользуются баками населения	2	0,75	-	-	-	-	-	-	-	-
2799	Степновский район	с. Степное	пл. Ленина	42	-	44.269815	44.595467	-	-	асфальтобетон	-	-	1	1,10	-	-	-	-	-	-	-	-
2800	Степновский район	с. Степное	ул. Петра Явецкого	1	-	44.266291	44.613077	-	12	асфальтобетон	-	-	1	0,75	-	-	-	-	-	-	-	-
2801	Степновский район	с. Степное	пл. Ленина	17	-	44.26662	44.59361	-	6	асфальтобетон	-	-	0	1,10	-	-	-	-	-	-	-	-
2802	Степновский район	с. Степное	ул. Пионерская	17	-	44.267885	44.606843	-	2	асфальтобетон	-	-	1	0,75	-	-	-	-	-	-	-	-
2803	Степновский район	с. Степное	пл. Ленина	32	-	44.269092	44.595488	-	-	грунт	-	-	1	0,75	-	-	-	-	-	-	-	-
2804	Степновский район	с. Степное	ул. Мельничная	-	-	44.272261	44.597994	-	8	асфальтобетон	-	-	2	1,10	-	-	-	-	-	-	-	-
2805	Степновский район	с. Степное	ул. Мира	92	-	44.268504	44.594495	-	4	гравийное	-	-	1	0,75	-	-	-	-	-	-	-	-
2806	Степновский район	с. Степное	ул. Мира	90	-	44.266375	44.595829	-	6	бетон	-	-	1	0,75	-	-	-	-	-	-	-	-
2807	Степновский район	с. Степное	ул. Садовая	93	-	44.261488	44.58301	-	2,89	асфальтобетон	-	-	1	0,75	-	-	-	-	-	-	-	-
2808	Степновский район	с. Степное	пл. Ленина	17а	-	44.26662	44.59361	-	9	бетон	-	-	1	1,10	-	-	-	-	-	-	-	-
2809	Степновский район	с. Степное	пл. Ленина	4	-	44.263232	44.594266	-	4	асфальтобетон	-	-	1	0,75	-	-	-	-	-	-	-	-
2810	Степновский район	с. Степное	ул. Красная	1а	-	44.266949	44.591886	-	3	асфальтобетон	-	-	1	0,75	-	-	-	-	-	-	-	-
2811	Степновский район	с. Степное	ул. Петра Явецкого	55	-	44.264057	44.590799	-	-	асфальтобетон	-	-	1	1,10	-	-	-	-	-	-	-	-
2812	Степновский район	с. Степное	ул. Садовая	81	-	44.260875	44.587834	-	-	асфальтобетон	-	-	1	1,10	-	-	-	-	-	-	-	-
2813	Степновский район	с. Степное	ул. Дорожная	22а	-	44.27341	44.58794	-	8	асфальтобетон	-	-	2	1,10	-	-	-	-	-	-	-	-
2814	Степновский район	с. Степное	пл. Ленина	17а	-	44.26662	44.59361	-	-	асфальтобетон	-	-	1	1,10	-	-	-	-	-	-	-	-
2815	Степновский район	с. Степное	пл. Ленина	46	-	44.270035	44.592254	-	2,25	бетон	-	-	1	1,10	-	-	-	-	-	-	-	-
2816	Степновский район	с. Степное	ул. Октябрьская	6	-	44.270712	44.589191	-	-	бетон	-	-	1	0,75	-	-	-	-	-	-	-	-
2817	Степновский район	с. Степное	пл. Ленина	22	-	44.267808	44.595632	-	-	грунт	-	-	1	1,10	-	-	-	-	-	-	-	-
2818	Степновский район	с. Степное	ул. Мира	84	-	44.266194	44.596772	-	1,5	асфальтобетон	-	-	0	0,00	-	-	-	-	-	-	-	-
2819	Степновский район	с. Степное	пл. Ленина	17а	-	44.26662	44.59361	-	-	грунт	-	-	1	0,75	-	-	-	-	-	-	-	-
2820	Степновский район	с. Степное	пер. Чугуева	7	-	44.268389	44.596982	-	2	асфальтобетон	-	-	1	0,75	-	-	-	-	-	-	-	-
2821	Степновский район	с. Степное	ул. Петра Явецкого	49	-	44.263889	44.591841	-	-	бетон	-	-	1	1,10	-	-	-	-	-	-	-	-
2822	Степновский район	с. Степное	пл. Ленина	17а	-	44.26662	44.59361	-	1,5	бетон	-	-	1	1,10	-	-	-	-	-	-	-	-
2823	Степновский район	с. Степное	пл. Ленина	20	-	44.267517	44.595506	-	1,1	-	-	-	1	0,75	-	-	-	-	-	-	-	-
2824	Степновский район	с. Степное	ул. Петра Явецкого	61	-	44.263812	44.589146	-	2	грунт	-	-	1	0,75	-	-	-	-	-	-	-	-
2825	Степновский район	с. Степное	пл. Ленина	46	-	44.270035	44.592254	-	3	бетон	-	-	1	1,10	-	-	-	-	-	-	-	-
2826	Степновский район	с. Степное	пер. Чугуева	3	-	44.260307	44.595012	-	-	грунт	-	-	1	0,75	-	-	-	-	-	-	-	-
2827	Степновский район	с. Степное	ул. Садовая	41а	-	44.25733	44.59529	-	Бетон	асфальтобетон	-	-	2	0,75	-	-	-	-	-	-	-	-
2828	Степновский район	с. Степное	ул. Октябрьская	4	-	44.270712	44.589191	-	15	бетон	-	-	2	0,93	-	-	-	-	-	-	-	-
2829	Степновский район	с. Степное	пл. Ленина	27	-	44.265748	44.591679	-	9	бетон	-	-	1	1,10	-	-	-	-	-	-	-	-
2830	Степновский район	с. Степное	пл. Ленина	25	-	44.267872	44.593152	-	2	бетон	-	-	1	0,75	-	-	-	-	-	-	-	-
2831	Степновский район	с. Ольгино	ул. Шоссейная	34	-	44.328246	44.409509	-	-	грунт	-	-	1	0,00	-	-	-	-	-	-	-	-
2832	Степновский район	с. Ольгино	ул. Школьная	11А	-	44.32931	44.406213	-	12	бетон	-	-	1	1,10	-	-	-	-	-	-	-	-
2833	Степновский район	с. Ольгино	ул. Школьная	15	-	44.32931	44.406213	-	6	бетон	-	-	1	1,10	-	-	-	-	-	-	-	-
2834	Степновский район	с. Соломенское	ул. Почтовая	171	-	44.216966	44.343492	-	6	бетон	-	-	1	1,10	-	-	-	-	-	-	-	-
2835	Степновский район	с. Соломенское	пл. Административная	3	-	44.21725	44.351119	-	9	бетон	-	-	1	1,10	-	-	-	-	-	-	-	-
2836	Степновский район	с. Соломенское	пл. Административная	5	-	44.21725	44.351119	-	14,37	бетон	-	-	1	1,10	-	-	-	-	-	-	-	-
2837	Степновский район	с. Иргаклы	ул. Колхозная	54	-	44.357056	44.748992	-	0	-	-	-	1	1,10	-	-	-	-	-	-	-	-
2838	Степновский район	с. Иргаклы	ул. Хуторная	3	-	44.356721	44.750411	-	4,37	бетон	-	-	1	1,10	-	-	-	-	-	-	-	-
2839	Степновский район	с. Иргаклы	ул. Молодежная	3	-	44.356051	44.742596	-	9	бетон	-	-	1	1,10	-	-	-	-	-	-	-	-
2840	Степновский район	пос. Верхнестепной	ул. Ширная	30	-	44.190956	44.424215	-	2	асфальтобетон	-	-	0	0,00	-	-	-	-	-	-	-	-
2841	Степновский район	пос. Верхнестепной	ул. Центральная	8	-	44.187983	44.428554	-	6,3	бетон	-	-	1	1,10	-	-	-	-	-	-	-	-
2842	Степновский район	пос. Верхнестепной	ул. Центральная	10	-	44.187026	44.428743	-	4	бетон	-	-	1	1,10	-	-	-	-	-	-	-	-
2843	Степновский район	с. Богдановка	ул. Школьная	22	-	44.145313	44.72445	-	4	бетон	-	-	1	1,10	-	-	-	-	-	-	-	-
2844	Степновский район	с. Богдановка	ул. Школьная	1	-	44.145313	44.72445	-	-	бетон	-	-	1	1,10	-	-	-	-	-	-	-	-
2845	Степновский район	с. Варениковское	ул. Молодежная	2	-	44.46421	44.354236	-	-	-	-	-	0	0,00	-	-	-	-	-	-	-	-
2846	Степновский район	с. Варениковское	пер. Школьный	7	-	44.463309	44.347149	-	1,5	бетон	-	-	1	1,10	-	-	-	-	-	-	-	-
2847	Степновский район	с. Варениковское	ул. Садовая	4	-	44.463309	44.347149	-	4	бетон	-	-	1	0,75	-	-	-	-	-	-	-	-
2848	Степновский район	х. Восточный	ул. Мира	37	-	44.243577	44.720452	-	4	бетон	-	-	0	0,00	-	-	-	-	-	-	-	-
2849	Степновский район	с. Озерное	ул. Школьная	5	-	44.099168	44.327224	-	4	бетон	-	-	0	0,00	-	-	-	-	-	-	-	-
2850	Степновский район	п. Зеленая роща	пер. Школьный	6	-	44.290699	44.434896	-	8	асфальтобетон	-	-	1	1,10	-	-	-	-	-	-	-	-
2851	Степновский район	п. Зеленая роща	пер. Школьный	3	-	44.290699	44.434896	-	-	грунт	-	-	1	1,10	-	-	-	-	-	-	-	-
2852	Степновский район	п. Новоиргаклинский	ул. Садовая	5	-	44.353627	44.704445	-	6	бетон	-	-	2	0,75	-	-	-	-	-	-	-	-
2853	Кочубеевский район	с. Кочубеевское	ул. Менделеева	1	-	44.684178	41.814933	-	2	бетон	-	-	1	0,75	-	-	-	-	-	-	-	-
2854	Кочубеевский район	с. Кочубеевское	ул. Менделеева	3	-	44.684486	41.814169	-	4	бетон	-	-	2	0,75	-	-	-	-	-	-	-	-
2855	Кочубеевский район	с. Кочубеевское	ул. Менделеева	5	-	44.684858	41.813172	-	2	бетон	-	-	1	0,75	-	-	-	-	-	-	-	-
2856	Кочубеевский район	с. Кочубеевское	ул. Ленина	116	-	44.687684	41.810644	-	2	бетон	-	-	1	0,75	-	-	-	-	-	-	-	-
2857	Кочубеевский район	с. Кочубеевское	ул. Купченко	72	-	44.688049	41.823871	-	8	бетон	-	-	4	0,75	-	-	-	-	-	-	-	-
2858	Кочубеевский район	с. Кочубеевское	ул. Купченко	85	-	44.685787	41.820574	-	6	бетон	-	-	3	0,75	-	-	-	-	-	-	-	-
2859	Кочубеевский район	с. Кочубеевское	ул. Скрипникова	102	-	44.685236	41.81248	-	8	бетон	-	-	4	0,75	-	-	-	-	-	-	-	-
2860	Кочубеевский район	с. Кочубеевское	ул. Титова	6 А	-	44.68182	41.825066	-	8	бетон	-	-	4	0,75	-	-	-	-	-	-	-	-
2861	Кочубеевский район	с. Кочубеевское	ул. Октябрьской Революции	78	-	44.68448	41.8207	-	2	бетон	-	-	1	0,75	-	-	-	-	-	-	-	-
2862	Кочубеевский район	с. Кочубеевское	ул. Октябрьской Революции	58	-	44.686755	41.825101	-	2	бетон	-	-	1	0,75	-	-	-	-	-	-	-	-
2863	Кочубеевский район	с. Кочубеевское	ул. Октябрьской Революции	60	-	44.686505	41.824616	-	6	бетон	-	-	3	0,75	-	-	-	-	-	-	-	-
2864	Кочубеевский район	с. Кочубеевское	ул. Титова	21	-	44.694781	41.819164	-	2	бетон	-	-	1	0,75	-	-	-	-	-	-	-	-
2865	Кочубеевский район	с. Кочубеевское	ул. Павлова	2	-	44.683762	41.814986	-	4	бетон	-	-	2	0,75	-	-	-	-	-	-	-	-
2866	Кочубеевский район	с. Кочубеевское	ул. Октябрьской Революции	94	-	44.682461	41.816999	-	8	бетон	-	-	4	0,75	-	-	-	-	-	-	-	-
2867	Кочубеевский район	с. Кочубеевское	ул. Фабричная	6	-	44.668206	41.845123	-	4	бетон	-	-	2	0,75	-	-	-	-	-	-	-	-
2868	Кочубеевский район	с. Кочубеевское	ул. Фабричная	12/1	-	44.669045	41.845912	-	6	бетон	-	-	3	0,75	-	-	-	-	-	-	-	-
2869	Кочубеевский район	с. Кочубеевское	ул. Спортивная	1	-	44.661506	41.83845	-	4	бетон	-	-	2	0,75	-	-	-	-	-	-	-	-
2870	Кочубеевский район	с. Кочубеевское	ул. Купченко	81	-	44.686454	41.822038	-	2	бетон	-	-	1	0,75	-	-	-	-	-	-	-	-

1	2	3	4	5	6	7	8	9	10	11	12	13	14	15	16	17	18	19	20	21	22	23
2871	Кочубеевский район	с. Кочубеевское	ул. Братская	99	-	44.687005	41.822793	-	6	бетон	-	-	3	0,75	-	-	-	-	-	-	-	-
2872	Кочубеевский район	с. Кочубеевское	ул. Братская	103	-	44.687671	41.82213	-	2	бетон	-	-	1	0,75	-	-	-	-	-	-	-	-
2873	Кочубеевский район	с. Кочубеевское	ул. Братская	105	-	44.687799	41.822748	-	2	бетон	-	-	1	0,75	-	-	-	-	-	-	-	-
2874	Кочубеевский район	с. Кочубеевское	ул. Октябрьской Революции	90	-	44.682967	41.817987	-	8	бетон	-	-	4	0,75	-	-	-	-	-	-	-	-
2875	Кочубеевский район	с. Кочубеевское	ул. Скрипникова	67	-	44.684589	41.812956	-	6	бетон	-	-	3	0,75	-	-	-	-	-	-	-	-
2876	Кочубеевский район	с. Кочубеевское	ул. Скрипникова	69	-	44.684063	41.812426	-	4	бетон	-	-	2	0,75	-	-	-	-	-	-	-	-
2877	Кочубеевский район	с. Кочубеевское	ул. Скрипникова	96	-	44.686755	41.813747	-	8	бетон	-	-	4	0,75	-	-	-	-	-	-	-	-
2878	Кочубеевский район	с. Кочубеевское	ул. Скрипникова	90	-	44.68771	41.815346	-	6	бетон	-	-	3	0,75	-	-	-	-	-	-	-	-
2879	Кочубеевский район	с. Кочубеевское	ул. Скрипникова	63 А	-	44.686819	41.815516	-	4	бетон	-	-	2	0,75	-	-	-	-	-	-	-	-
2880	Кочубеевский район	с. Кочубеевское	ул. Скрипникова	63/2	-	44.686351	41.816702	-	2	бетон	-	-	1	0,75	-	-	-	-	-	-	-	-
2881	Кочубеевский район	с. Кочубеевское	ул. Бульварная	144	-	44.695297	41.825398	-	4	бетон	-	-	2	0,75	-	-	-	-	-	-	-	-
2882	Кочубеевский район	с. Кочубеевское	ул. Гагарина	2	-	44.651081	41.844182	-	4	бетон	-	-	3	0,75	-	-	-	-	-	-	-	-
2883	Кочубеевский район	с. Кочубеевское	ул. Скрипникова	67	-	44.684589	41.812956	-	4	бетон	-	-	2	0,75	-	-	-	-	-	-	-	-
2884	Кочубеевский район	с. Кочубеевское	ул. Вокзальная	58 в	-	44.68423	41.830015	-	4	бетон	-	-	2	0,75	-	-	-	-	-	-	-	-
2885	Кочубеевский район	с. Балахоновское	пл. Гетало	1	-	44.779916	41.785046	-	2	бетон	-	-	1	0,75	-	-	-	-	-	-	-	-
2886	Кочубеевский район	ст. Барсуковская	ул. Ленина	43	-	44.765659	41.815031	-	2	бетон	-	-	1	0,75	-	-	-	-	-	-	-	-
2887	Кочубеевский район	ст. Беломечетская	ул. Советская	4	-	44.413043	41.940364	-	2	бетон	-	-	1	0,75	-	-	-	-	-	-	-	-
2888	Кочубеевский район	х. Васильевский	ул. Комсомольская	16	-	44.65832	41.647082	-	2	бетон	-	-	1	0,75	-	-	-	-	-	-	-	-
2889	Кочубеевский район	п. Веселое	ул. Зеленая	15	-	44.497402	41.79888	-	2	бетон	-	-	1	0,75	-	-	-	-	-	-	-	-
2890	Кочубеевский район	с. Вревское	ул. Коллективная	1	-	44.696488	41.529708	-	2	бетон	-	-	1	0,75	-	-	-	-	-	-	-	-
2891	Кочубеевский район	ст. Георгиевская	ул. Молодежная	4	-	44.424774	42.10304	-	2	бетон	-	-	1	0,75	-	-	-	-	-	-	-	-
2892	Кочубеевский район	с. Дворцовское	ул. Центральная	33 б	-	44.669411	42.13785	-	2	бетон	-	-	1	0,75	-	-	-	-	-	-	-	-
2893	Кочубеевский район	с. Заветное	ул. Мира	23	-	44.755643	41.593857	-	2	бетон	-	-	1	0,75	-	-	-	-	-	-	-	-
2894	Кочубеевский район	с. Ивановское	ул. Калинина	117	-	44.574389	41.873368	-	2	бетон	-	-	1	0,75	-	-	-	-	-	-	-	-
2895	Кочубеевский район	с. Казьминское	ул. Советская	47	-	44.591299	41.678901	-	2	бетон	-	-	1	0,75	-	-	-	-	-	-	-	-
2896	Кочубеевский район	х. Мищенский	ул. Ленина	44 в	-	44.601145	41.604278	-	2	бетон	-	-	1	0,75	-	-	-	-	-	-	-	-
2897	Кочубеевский район	а. Карамурзинский	ул. Школьная	1	-	44.840946	41.727041	-	2	бетон	-	-	1	0,75	-	-	-	-	-	-	-	-
2898	Кочубеевский район	с. Надзорное	ул. Ленина	19	-	44.870741	41.689366	-	1	бетон	-	-	1	0,75	-	-	-	-	-	-	-	-
2899	Кочубеевский район	с. Новая Деревня	пер. Школьный	1	-	44.530093	41.854342	-	1	бетон	-	-	1	0,75	-	-	-	-	-	-	-	-
2900	Кочубеевский район	ст. Невинномысская	ул. Центральная	9	-	44.768673	42.032251	-	1	бетон	-	-	1	0,75	-	-	-	-	-	-	-	-
2901	Кочубеевский район	х. Стародворцовский	ул. Ленина	10	-	44.721414	42.134445	-	1	бетон	-	-	1	0,75	-	-	-	-	-	-	-	-
2902	Кочубеевский район	х. Усть-Невинский	ул. Кубанская	1	-	44.53549	41.949877	-	2	бетон	-	-	1	0,75	-	-	-	-	-	-	-	-
2903	Кочубеевский район	х. Дегтяревский	ул. Ленина	47	-	44.538317	41.929252	-	2	бетон	-	-	1	0,75	-	-	-	-	-	-	-	-
2904	Кочубеевский район	с. Кочубеевское	ул. Крестьянская	83	-	44.684915	41.82803	-	4	бетон	-	-	2	0,75	-	-	-	-	-	-	-	-
2905	Кочубеевский район	с. Кочубеевское	ул. Партизанская	56	-	44.699164	41.8161	-	2	бетон	-	-	1	0,75	-	-	-	-	-	-	-	-
2906	Кочубеевский район	с. Кочубеевское	ул. Титова	6	-	44.681717	41.823745	-	2	бетон	-	-	1	0,75	-	-	-	-	-	-	-	-
2907	Кочубеевский район	с. Кочубеевское	ул. Бульварная	104	-	44.689946	41.831057	-	2	бетон	-	-	1	0,75	-	-	-	-	-	-	-	-
2908	Кочубеевский район	с. Кочубеевское	ул. Титова	8	-	44.682249	41.823215	-	2	бетон	-	-	1	0,75	-	-	-	-	-	-	-	-
2909	Кочубеевский район	с. Кочубеевское	ул. Спортивная	42	-	44.663192	41.837328	-	2	бетон	-	-	1	0,75	-	-	-	-	-	-	-	-
2910	Кочубеевский район	с. Казьминское	ул. Вокзальная	129 в	-	44.583448	41.681227	-	2	бетон	-	-	1	0,75	-	-	-	-	-	-	-	-
2911	Кочубеевский район	пос. Тоннельный	ул. Королева	49	-	44.921764	41.681607	-	2	бетон	-	-	1	0,75	-	-	-	-	-	-	-	-
2912	Кочубеевский район	с. Ивановское	ул. Чапаева	171 б	-	44.574607	41.876162	-	2	бетон	-	-	1	0,75	-	-	-	-	-	-	-	-
2913	Кочубеевский район	с. Ивановское	ул. Калинина	144 в/1	-	44.579313	41.874796	-	2	бетон	-	-	1	0,75	-	-	-	-	-	-	-	-
2914	Кочубеевский район	с. Новая Деревня	ул. Водопроводная	88 а	-	44.533479	41.848853	-	2	бетон	-	-	1	0,75	-	-	-	-	-	-	-	-
2915	Кочубеевский район	с. Заветное	ул. Березовая	5	-	44.75803	41.592071	-	2	бетон	-	-	1	0,75	-	-	-	-	-	-	-	-
2916	Кочубеевский район	ст. Барсуковская	ул. Богданова	18	-	44.761877	41.815921	-	2	бетон	-	-	1	0,75	-	-	-	-	-	-	-	-
2917	Кочубеевский район	с. Надзорное	ул. Центральная	12	-	44.870428	41.68827	-	2	бетон	-	-	1	0,75	-	-	-	-	-	-	-	-
2918	Кочубеевский район	ст. Беломечетская	ул. Генерала Петренко	7	-	44.414627	41.937741	-	2	бетон	-	-	1	0,75	-	-	-	-	-	-	-	-
2919	Кочубеевский район	с. Балахоновское	ул. Калинина	23	-	44.7787	41.777679	-	2	бетон	-	-	1	0,75	-	-	-	-	-	-	-	-
2920	Кочубеевский район	а. Карамурзинский	ул. Кучукова	18	-	44.844781	41.728371	-	2	бетон	-	-	1	0,75	-	-	-	-	-	-	-	-
2921	Кочубеевский район	с. Вревское	ул. Вишневского	56	-	44.701595	41.530149	-	2	бетон	-	-	1	0,75	-	-	-	-	-	-	-	-
2922	Кочубеевский район	х. Усть-Невинский	ул. Кубанская	57	-	44.538748	41.946006	-	2	бетон	-	-	1	0,75	-	-	-	-	-	-	-	-
2923	Кочубеевский район	с. Воронежское	пер. Школьный	4 в	-	44.529502	41.835046	-	2	бетон	-	-	1	0,75	-	-	-	-	-	-	-	-
2924	Кочубеевский район	п. Веселое	ул. Школьная	63 а	-	44.496444	41.799508	-	2	бетон	-	-	1	0,75	-	-	-	-	-	-	-	-
2925	Кочубеевский район	с. Казьминское	ул. Советская	61 а	-	44.588962	41.680329	-	2	бетон	-	-	1	0,75	-	-	-	-	-	-	-	-
2926	Кочубеевский район	с. Казьминское	ул. Вагонная	61 в	-	44.583448	41.681227	-	2	бетон	-	-	1	0,75	-	-	-	-	-	-	-	-
2927	Кочубеевский район	с. Кочубеевское	ул. Первомайская	1	-	44.654191	41.844173	-	4	бетон	-	-	2	0,75	-	-	-	-	-	-	-	-
2928	Андроповский район	с. Курсавка	Красная	24	-	44.460414	42.504713	-	3	твёрдое покрытие	открытая	-	2	0,70	-	-	-	-	-	-	-	-
2929	Андроповский район	с. Курсавка	Красная	43А	-	44.461726	42.503222	-	2,5	твёрдое покрытие	открытая	-	1	1,00	-	-	-	-	-	-	-	-
2930	Андроповский район	с. Курсавка	Красная	75	-	44.466873	42.504443	-	4	твёрдое покрытие	открытая	-	1	1,00	-	-	-	-	-	-	-	-
2931	Андроповский район	с. Курсавка	Строителей	32	-	44.463019	42.514325	-	3,2	твёрдое покрытие	открытая	-	2	1,50	-	-	-	-	-	-	-	-
2932	Андроповский район	с. Курсавка	Комсомольская	5	-	44.463347	42.493232	-	2	твёрдое покрытие	открытая	-	1	1,00	-	-	-	-	-	-	-	-
2933	Андроповский район	с. Курсавка	Красная	40	-	44.463167	42.505297	-	8	твёрдое покрытие	открытая	-	1	0,75	-	-	-	-	-	-	-	-
2934	Андроповский район	с. Курсавка	Братская	1	-	44.448987	42.497661	-	3	твёрдое покрытие	открытая	-	2	1,50	-	-	-	-	-	-	-	-
2935	Андроповский район	с. Курсавка	Красная	27	-	44.458831	42.502952	-	6	твёрдое покрытие	открытая	-	1	1,00	-	-	-	-	-	-	-	-
2936	Андроповский район	с. Курсавка	Кочубея	3	-	44.460909	42.503042	-	4,5	твёрдое покрытие	открытая	-	2	0,75	-	-	-	-	-	-	-	-
2937	Андроповский район	с. Курсавка	ул. Кочубея	54	-	44.462222	42.496493	-	7	твёрдое покрытие	открытая	-	2	2,00	-	-	-	-	-	-	-	-

1	2	3	4	5	6	7	8	9	10	11	12	13	14	15	16	17	18	19	20	21	22	23
2938	Андроповский район	с. Курсавка	ул. Ленина	286	-	44.458072	42.484483	-	4	твёрдое покрытие	открытая	-	2	2,00	-	-	-	-	-	-	-	-
2939	Андроповский район	с. Курсавка	ул. Красная	36	-	44.462434	42.50518	-	5	твёрдое покрытие	открытая	-	1	0,70	-	-	-	-	-	-	-	-
2940	Андроповский район	с. Курсавка	ул. Братская	1А	-	44.448987	42.497661	-	5	твёрдое покрытие	открытая	-	1	1,00	-	-	-	-	-	-	-	-
2941	Андроповский район	с. Курсавка	Гагарина	3	-	44.457075	42.515062	-	4	твёрдое покрытие	открытая	-	1	1,00	-	-	-	-	-	-	-	-
2942	Андроповский район	с. Курсавка	ул. Стратейчука	126г	-	44.453472	42.493089	-	3	твёрдое покрытие	открытая	-	1	1,00	-	-	-	-	-	-	-	-
2943	Андроповский район	с. Курсавка	ул. Стратейчука	121	-	44.453472	42.493089	-	6	твёрдое покрытие	открытая	-	2	0,75	-	-	-	-	-	-	-	-
2944	Андроповский район	с. Курсавка	ул.Войтина	205	-	44.453755	42.489918	-	4	твёрдое покрытие	открытая	-	2	1,00	-	-	-	-	-	-	-	-
2945	Андроповский район	с. Курсавка	ул.Пришельная	23	-	44.462717	42.469337	-	4	твёрдое покрытие	открытая	-	2	0,75	-	-	-	-	-	-	-	-
2946	Андроповский район	с. Курсавка	Строителей	28а	-	44.462286	42.51348	-	6	твёрдое покрытие	открытая	-	1	0,75	-	-	-	-	-	-	-	-
2947	Андроповский район	с. Курсавка	Октябрьская	149	-	44.464055	42.471116	-	5	твёрдое покрытие	открытая	-	2	1,00	-	-	-	-	-	-	-	-
2948	Андроповский район	с. Курсавка	Октябрьская	145	-	44.463843	42.472086	-	5	твёрдое покрытие	открытая	-	2	1,00	-	-	-	-	-	-	-	-
2949	Андроповский район	с. Курсавка	Титова	1/1	-	44.463264	42.503473	-	10	твёрдое покрытие	открытая	-	5	1,00	-	-	-	-	-	-	-	-
2950	Андроповский район	с. Курсавка	Красная	60	-	44.465316	42.505926	-	8	твёрдое покрытие	открытая	-	5	1,00	-	-	-	-	-	-	-	-
2951	Андроповский район	с. Курсавка	Красная	63а	-	44.464666	42.503644	-	5	твёрдое покрытие	открытая	-	2	1,00	-	-	-	-	-	-	-	-
2952	Андроповский район	с. Курсавка	Красная	42	-	44.463894	42.505306	-	4	твёрдое покрытие	открытая	-	2	1,00	-	-	-	-	-	-	-	-
2953	Андроповский район	с. Курсавка	Кочубея	61	-	44.462151	42.494849	-	10	твёрдое покрытие	открытая	-	4	1,00	-	-	-	-	-	-	-	-
2954	Андроповский район	с. Курсавка	Красная	75А	-	44.467625	42.504524	-	4	твёрдое покрытие	открытая	-	2	1,00	-	-	-	-	-	-	-	-
2955	Андроповский район	с. Курсавка	Красная	43	-	44.461726	42.503222	-	5	твёрдое покрытие	открытая	-	2	0,75	-	-	-	-	-	-	-	-
2956	Андроповский район	с. Курсавка	Титова	18	-	44.465052	42.499404	-	6	твёрдое покрытие	открытая	-	3	1,00	-	-	-	-	-	-	-	-
2957	Андроповский район	с. Курсавка	Гагарина	2	-	44.457589	42.514891	-	8	твёрдое покрытие	открытая	-	5	0,75	-	-	-	-	-	-	-	-
2958	Андроповский район	с. Курсавка	Гагарина	10	-	44.456476	42.517298	-	5	твёрдое покрытие	открытая	-	2	0,75	-	-	-	-	-	-	-	-
2959	Андроповский район	с. Курсавка	Чежмаева	21	-	44.458638	42.514864	-	2	твёрдое покрытие	открытая	-	1	1,00	-	-	-	-	-	-	-	-
2960	Андроповский район	с. Курсавка	Строителей	20	-	44.461321	42.512295	-	6	твёрдое покрытие	открытая	-	2	1,00	-	-	-	-	-	-	-	-
2961	Андроповский район	с. Курсавка	Терский	2	-	44.462344	42.473505	-	5	твёрдое покрытие	открытая	-	2	0,75	-	-	-	-	-	-	-	-
2962	Андроповский район	с. Курсавка	Дружбы	8	-	44.465304	42.49705	-	2,5	твёрдое покрытие	открытая	-	1	1,00	-	-	-	-	-	-	-	-
2963	Андроповский район	с. Курсавка	Комсомольская	3	-	44.462968	42.49299	-	2,5	твёрдое покрытие	открытая	-	1	0,75	-	-	-	-	-	-	-	-
2964	Андроповский район	с. Курсавка	Стратейчука	125	-	44.46291	42.488516	-	2,5	твёрдое покрытие	открытая	-	1	1,00	-	-	-	-	-	-	-	-
2965	Андроповский район	с. Курсавка	Стратейчука	126	-	44.461503	42.495856	-	3	твёрдое покрытие	открытая	-	1	1,00	-	-	-	-	-	-	-	-
2966	Андроповский район	с. Курсавка	Раздольная	49	-	44.452069	42.492065	-	5	твёрдое покрытие	открытая	-	1	0,75	-	-	-	-	-	-	-	-
2967	Андроповский район	с. Курсавка	Вокзальная	2	-	44.453472	42.493089	-	2,5	твёрдое покрытие	открытая	-	1	1,00	-	-	-	-	-	-	-	-
2968	Андроповский район	с. Курсавка	Комсомольская	11Б	-	44.46641	42.495793	-	10	твёрдое покрытие	открытая	-	3	1,00	-	-	-	-	-	-	-	-
2969	Андроповский район	с. Курсавка	пер.Западный	3А	-	44.455563	42.487834	-	2,5	твёрдое покрытие	открытая	-	1	0,75	-	-	-	-	-	-	-	-
2970	Андроповский район	с. Курсавка	Вокзальная	5	-	44.453472	42.493089	-	2,5	твёрдое покрытие	открытая	-	1	1,00	-	-	-	-	-	-	-	-
2971	Андроповский район	с. Курсавка	Комарова	29	-	44.463798	42.495945	-	1	твёрдое покрытие	открытая	-	1	0,75	-	-	-	-	-	-	-	-
2972	Андроповский район	с. Курсавка	Строителей	34А	-	44.464036	42.514882	-	2,5	твёрдое покрытие	открытая	-	1	0,75	-	-	-	-	-	-	-	-
2973	Андроповский район	с. Курсавка	Красная	29	-	44.46006	42.503195	-	1	твёрдое покрытие	открытая	-	1	0,12	пластик	-	-	-	-	-	-	-
2974	Андроповский район	с. Курсавка	Кочубея	48	-	44.462125	42.497419	-	5	твёрдое покрытие	открытая	-	3	0,75	-	-	-	-	-	-	-	-
2975	Андроповский район	с. Курсавка	Красная	15	-	44.457873	42.502907	-	1	твёрдое покрытие	открытая	-	1	0,12	пластик	-	-	-	-	-	-	-
2976	Андроповский район	с. Курсавка	Комсомольская	20/1	-	44.466834	42.497014	-	2	твёрдое покрытие	открытая	-	1	1,00	-	-	-	-	-	-	-	-
2977	Андроповский район	с. Курсавка	Мельничная	22	-	44.462106	42.50244	-	2	твёрдое покрытие	открытая	-	1	1,00	-	-	-	-	-	-	-	-

1	2	3	4	5	6	7	8	9	10	11	12	13	14	15	16	17	18	19	20	21	22	23
2978	Андроповский район	с. Курсавка	Луговая	1	-	44.460517	42.507776	-	1	твёрдое покрытие	открытая	-	1	0,34	пластик	-	-	-	-	-	-	-
2979	Андроповский район	с. Курсавка	Красная	28	-	44.460883	42.504623	-	1	твёрдое покрытие	открытая	-	1	0,20	пластик	-	-	-	-	-	-	-
2980	Андроповский район	с. Курсавка	Красная	22	-	44.460066	42.504327	-	1	твёрдое покрытие	открытая	-	1	0,12	пластик	-	-	-	-	-	-	-
2981	Андроповский район	с. Курсавка	Красная	11а	-	44.457557	42.502898	-	1	твёрдое покрытие	открытая	-	1	0,11	пластик	-	-	-	-	-	-	-
2982	Андроповский район	с. Курсавка	Комсомольская	6А	-	44.463965	42.494598	-	1	твёрдое покрытие	открытая	-	1	0,12	пластик	-	-	-	-	-	-	-
2983	Андроповский район	с. Курсавка	Элеваторная	1	-	44.460163	42.488516	-	1	твёрдое покрытие	открытая	-	1	0,75	-	-	-	-	-	-	-	-
2984	Андроповский район	с. Курсавка	Резниченко	3	-	44.46437	42.492702	-	1	твёрдое покрытие	открытая	-	1	0,75	-	-	-	-	-	-	-	-
2985	Андроповский район	с. Курсавка	1-го Мая	1	-	44.457563	42.507426	-	1	твёрдое покрытие	открытая	-	1	1,00	-	-	-	-	-	-	-	-
2986	Андроповский район	с. Курсавка	Мельничная	47/2	-	44.464776	42.502377	-	1	твёрдое покрытие	открытая	-	1	0,75	-	-	-	-	-	-	-	-
2987	Андроповский район	с. Курсавка	ФД Хавказ	-	-	44.453472	42.493089	-	1	твёрдое покрытие	открытая	-	1	0,75	-	-	-	-	-	-	-	-
2988	Андроповский район	с. Курсавка	Стратийчука	97	-	44.460285	42.499404	-	6	твёрдое покрытие	открытая	-	3	1,00	-	-	-	-	-	-	-	-
2989	Андроповский район	с. Курсавка	Тяговая подстанция	-	-	44.453472	42.493089	-	1	твёрдое покрытие	открытая	-	1	0,75	-	-	-	-	-	-	-	-
2990	Андроповский район	с. Курсавка	ул.Октябрьская	138а	-	44.459481	42.484312	-	1	твёрдое покрытие	открытая	-	1	0,75	-	-	-	-	-	-	-	-
2991	Андроповский район	с. Курсавка	Стратийчука	70	-	44.458876	42.509429	-	1	твёрдое покрытие	открытая	-	1	0,75	-	-	-	-	-	-	-	-
2992	Андроповский район	с. Курсавка	Красная	27	-	44.458831	42.502952	-	1	твёрдое покрытие	открытая	-	1	0,75	-	-	-	-	-	-	-	-
2993	Андроповский район	с. Курсавка	Красная	13	-	44.457718	42.502898	-	1	твёрдое покрытие	открытая	-	1	0,12	пластик	-	-	-	-	-	-	-
2994	Андроповский район	с. Курсавка	Стратийчука	73а	-	44.459005	42.507641	-	1	твёрдое покрытие	открытая	-	1	0,75	-	-	-	-	-	-	-	-
2995	Андроповский район	с. Курсавка	Стратийчука	73а	-	44.459005	42.507641	-	1	твёрдое покрытие	открытая	-	1	0,75	-	-	-	-	-	-	-	-
2996	Андроповский район	с. Курсавка	ул.Красная	1А	-	44.457133	42.5028	-	1	твёрдое покрытие	открытая	-	1	0,75	-	-	-	-	-	-	-	-
2997	Андроповский район	с. Курсавка	ул.Стратийчука	93	-	44.459976	42.500841	-	1	твёрдое покрытие	открытая	-	1	0,75	-	-	-	-	-	-	-	-
2998	Андроповский район	с. Курсавка	ул.Стратийчука	119	-	44.460639	42.496502	-	1	твёрдое покрытие	открытая	-	1	0,75	-	-	-	-	-	-	-	-
2999	Андроповский район	с. Курсавка	ул.Красная	30	-	44.461147	42.504605	-	1	твёрдое покрытие	открытая	-	1	0,75	-	-	-	-	-	-	-	-
3000	Андроповский район	с. Курсавка	Стратийчука	105	-	44.460324	42.499272	-	1	твёрдое покрытие	открытая	-	1	0,75	-	-	-	-	-	-	-	-
3001	Андроповский район	с. Курсавка	Красная	27Б	-	44.458831	42.502952	-	1	твёрдое покрытие	открытая	-	1	0,12	пластик	-	-	-	-	-	-	-
3002	Андроповский район	с. Курсавка	Октябрьская	133Б	-	44.457499	42.489837	-	1	твёрдое покрытие	открытая	-	1	0,12	пластик	-	-	-	-	-	-	-
3003	Андроповский район	с. Курсавка	Стратийчука	106	-	44.46089	42.498748	-	1	твёрдое покрытие	открытая	-	1	0,12	пластик	-	-	-	-	-	-	-
3004	Андроповский район	с. Курсавка	Рабочая	3	-	44.457564	42.513498	-	6	твёрдое покрытие	открытая	-	2	1,00	-	-	-	-	-	-	-	-
3005	Андроповский район	с. Курсавка	Островского	4	-	44.462099	42.474332	-	6	твёрдое покрытие	открытая	-	3	1,00	-	-	-	-	-	-	-	-
3006	Андроповский район	с. Курсавка	Стратийчука	76	-	44.453472	42.493089	-	2	твёрдое покрытие	открытая	-	1	0,75	-	-	-	-	-	-	-	-
3007	Андроповский район	с. Курсавка	Красная	26	-	44.460414	42.504713	-	2	твёрдое покрытие	открытая	-	1	0,75	-	-	-	-	-	-	-	-
3008	Андроповский район	с. Курсавка	ФД Хавказ	-	-	44.453472	42.493089	-	4	твёрдое покрытие	открытая	-	2	0,75	-	-	-	-	-	-	-	-
3009	Андроповский район	с. Курсавка	Буклова	7	-	44.473209	42.505728	-	4	твёрдое покрытие	открытая	-	2	0,75	-	-	-	-	-	-	-	-
3010	Андроповский район	с. Курсавка	Октябрьская	92А	-	44.454192	42.497508	-	6	твёрдое покрытие	открытая	-	3	0,75	-	-	-	-	-	-	-	-
3011	Андроповский район	с. Курсавка	Красная	2	-	44.457918	42.503734	-	4	твёрдое покрытие	открытая	-	2	0,75	-	-	-	-	-	-	-	-
3012	Андроповский район	с. Водораздел	Шоссейная	16	-	44.513531	42.368052	-	5	твёрдое покрытие	открытая	-	2	0,75	-	-	-	-	-	-	-	-
3013	Андроповский район	с. Водораздел	Шоссейная	15	-	44.513531	42.368052	-	7,5	твёрдое покрытие	открытая	-	2	0,75	-	-	-	-	-	-	-	-
3014	Андроповский район	с. Водораздел	Шоссейная	17	-	44.513531	42.368052	-	2	твёрдое покрытие	открытая	-	1	0,75	-	-	-	-	-	-	-	-
3015	Андроповский район	пос. Каскадный	-	-	-	44.607434	42.231535	-	30	твёрдое покрытие	открытая	-	5	1,00	-	-	-	-	-	-	-	-
3016	Андроповский район	пос. Каскадный	Центральная	18	-	44.606433	42.232362	-	4	твёрдое покрытие	открытая	-	1	0,75	-	-	-	-	-	-	-	-
3017	Андроповский район	с. Водораздел	ул.Фролова	26	-	44.510523	42.36224	-	1	твёрдое покрытие	открытая	-	1	0,12	пластик	-	-	-	-	-	-	-

1	2	3	4	5	6	7	8	9	10	11	12	13	14	15	16	17	18	19	20	21	22	23
3018	Андроповский район	с. Водораздел	ул.Степная	15	-	44.510523	42.36224	-	1	твёрдое покрытие	открытая	-	1	0,12	пластик	-	-	-	-	-	-	-
3019	Андроповский район	ст. Воровсколесская	Почтовая	80	-	44.37365	42.410614	-	4	твёрдое покрытие	открытая	-	1	0,75	-	-	-	-	-	-	-	-
3020	Андроповский район	ст. Воровсколесская	Базарная	131	-	44.374713	42.409536	-	5	твёрдое покрытие	открытая	-	2	0,75	-	-	-	-	-	-	-	-
3021	Андроповский район	ст. Воровсколесская	Юбилейная	2в/1	-	44.383388	42.420568	-	6	твёрдое покрытие	открытая	-	2	0,75	-	-	-	-	-	-	-	-
3022	Андроповский район	ст. Воровсколесская	ул.Красная	97	-	44.387321	42.41613	-	2	твёрдое покрытие	открытая	-	1	0,75	-	-	-	-	-	-	-	-
3023	Андроповский район	ст. Воровсколесская	ул.Красная	99/3	-	44.387321	42.41613	-	1	твёрдое покрытие	открытая	-	1	0,12	пластик	-	-	-	-	-	-	-
3024	Андроповский район	ст. Воровсколесская	Красная	94	-	44.387321	42.41613	-	1	твёрдое покрытие	открытая	-	1	0,12	пластик	-	-	-	-	-	-	-
3025	Андроповский район	с. Кизинка	Школьная	34	-	44.463206	42.295891	-	5	твёрдое покрытие	открытая	-	2	0,75	-	-	-	-	-	-	-	-
3026	Андроповский район	с. Кизинка	ул.Советская	26/1	-	44.465786	42.304802	-	4	твёрдое покрытие	открытая	-	1	0,75	-	-	-	-	-	-	-	-
3027	Андроповский район	с. Подгорное	ул.Цветочная	26	-	44.51472	42.245306	-	3	твёрдое покрытие	открытая	-	1	0,75	-	-	-	-	-	-	-	-
3028	Андроповский район	с.Красногорское	пер.Почтовый	2	-	44.440865	42.364109	-	2	твёрдое покрытие	открытая	-	1	0,75	-	-	-	-	-	-	-	-
3029	Андроповский район	с.Красногорское	Подгорная	3	-	44.442172	42.363534	-	4	твёрдое покрытие	открытая	-	2	0,75	-	-	-	-	-	-	-	-
3030	Андроповский район	с.Красногорское	Подгорная	6	-	44.442918	42.362662	-	2	твёрдое покрытие	открытая	-	1	0,75	-	-	-	-	-	-	-	-
3031	Андроповский район	с.Красногорское	кладбище	-	-	44.444436	42.363349	-	2	твёрдое покрытие	открытая	-	1	0,75	-	-	-	-	-	-	-	-
3032	Андроповский район	с. Алексеевское	Кременди	2/60	-	44.421497	42.383623	-	2	твёрдое покрытие	открытая	-	1	0,75	-	-	-	-	-	-	-	-
3033	Андроповский район	с. Алексеевское	кладбище	-	-	44.423377	42.386081	-	2	твёрдое покрытие	открытая	-	1	0,75	-	-	-	-	-	-	-	-
3034	Андроповский район	с. Крымгиреевское	Строителей	10	-	44.541041	42.710194	-	8	твёрдое покрытие	открытая	-	1	0,75	-	-	-	-	-	-	-	-
3035	Андроповский район	с. Крымгиреевское	70 лет Октября	43	-	44.539949	42.707894	-	4	твёрдое покрытие	открытая	-	1	0,75	-	-	-	-	-	-	-	-
3036	Андроповский район	с. Куршава	Подгорная	-	-	44.42722	42.577638	-	1	твёрдое покрытие	открытая	-	1	0,75	-	-	-	-	-	-	-	-
3037	Андроповский район	с. Куршава	Красная	49	-	44.430039	42.574799	-	1	твёрдое покрытие	открытая	-	1	1,00	-	-	-	-	-	-	-	-
3038	Андроповский район	-	Красная	44б	-	44.431294	42.573389	-	3	твёрдое покрытие	открытая	-	2	0,75	-	-	-	-	-	-	-	-
3039	Андроповский район	х. Верхний Калуж	-	-	-	44.537064	42.618574	-	9	твёрдое покрытие	открытая	-	2	1,00	-	-	-	-	-	-	-	-
3040	Андроповский район	с. Куршава	Новая	1ч	-	44.429454	42.576758	-	3	твёрдое покрытие	открытая	-	1	1,00	-	-	-	-	-	-	-	-
3041	Андроповский район	с. Куршава	пер. Советский	-	-	44.431179	42.570685	-	1	твёрдое покрытие	открытая	-	1	0,06	пластик	-	-	-	-	-	-	-
3042	Андроповский район	с. Куршава	ул.Красная	43	-	44.429827	42.577728	-	1	твёрдое покрытие	открытая	-	1	0,06	пластик	-	-	-	-	-	-	-
3043	Андроповский район	с. Куршава	ул.Красная	63	-	44.430625	42.571206	-	1	твёрдое покрытие	открытая	-	1	0,12	пластик	-	-	-	-	-	-	-
3044	Андроповский район	пос. Новый Янкуль	19 съезда ВЛКСМ	-	-	44.778642	42.508459	-	2,5	твёрдое покрытие	открытая	-	1	0,75	-	-	-	-	-	-	-	-
3045	Андроповский район	пос. Новый Янкуль	ул.Садовая	9	-	44.778252	42.512438	-	5	твёрдое покрытие	открытая	-	2	0,75	-	-	-	-	-	-	-	-
3046	Андроповский район	пос. Новый Янкуль	Комсомольская	-	-	44.778252	42.512438	-	5,6	твёрдое покрытие	открытая	-	2	0,75	-	-	-	-	-	-	-	-
3047	Андроповский район	пос. Новый Янкуль	Садовая	-	-	44.778252	42.512438	-	5,6	твёрдое покрытие	открытая	-	2	0,75	-	-	-	-	-	-	-	-
3048	Андроповский район	с. Солуно-Дмитриевское	ул. 2а Восточная	2а	-	44.399256	42.736281	-	3	твёрдое покрытие	открытая	-	1	1,00	-	-	-	-	-	-	-	-
3049	Андроповский район	с. Солуно-Дмитриевское	Григорьева	1/2	-	44.411408	42.725519	-	1	твёрдое покрытие	открытая	-	1	0,75	-	-	-	-	-	-	-	-
3050	Андроповский район	с. Солуно-Дмитриевское	Заводская	20	-	44.398934	42.73885	-	28	твёрдое покрытие	открытая	-	5	0,75	-	-	-	-	-	-	-	-
3051	Андроповский район	с. Солуно-Дмитриевское	Степная	13	-	44.395147	42.7347	-	3	твёрдое покрытие	открытая	-	1	0,75	-	-	-	-	-	-	-	-
3052	Андроповский район	с. Солуно-Дмитриевское	ул. 1-я Восточная	34	-	44.400454	42.739263	-	3	твёрдое покрытие	открытая	-	1	0,75	-	-	-	-	-	-	-	-
3053	Андроповский район	с. Солуно-Дмитриевское	Кочубея	5	-	44.40198	42.735715	-	3	твёрдое покрытие	открытая	-	4	0,75	-	-	-	-	-	-	-	-
3054	Андроповский район	с. Солуно-Дмитриевское	Кочубея	7	-	44.401517	42.735697	-	3	твёрдое покрытие	открытая	-	1	0,75	-	-	-	-	-	-	-	-
3055	Андроповский район	с. Солуно-Дмитриевское	Совхозная	21а	-	44.413236	42.728061	-	1	твёрдое покрытие	открытая	-	1	0,12	пластик	-	-	-	-	-	-	-
3056	Андроповский район	с. Солуно-Дмитриевское	Кочубея	28	-	44.400138	42.734834	-	9	твёрдое покрытие	открытая	-	1	0,75	-	-	-	-	-	-	-	-
3057	Андроповский район	с. Солуно-Дмитриевское	Григорьева	1	-	44.411408	42.725519	-	1	твёрдое покрытие	открытая	-	1	0,12	пластик	-	-	-	-	-	-	-

1	2	3	4	5	6	7	8	9	10	11	12	13	14	15	16	17	18	19	20	21	22	23
3058	Андроповский район	с. Сунтар	ул. Ленина	62	-	44.586035	42.661487	-	5	твёрдое покрытие	открытая	-	1	0,90	-	-	-	-	-	-	-	-
3059	Андроповский район	с. Сунтар	ул. Ленина	64	-	44.585836	42.663149	-	3	твёрдое покрытие	открытая	-	3	1,00	-	-	-	-	-	-	-	-
3060	Андроповский район	с. Яккуль	пер. Красный	1к	-	44.666231	42.532165	-	4	твёрдое покрытие	открытая	-	2	2,00	-	-	-	-	-	-	-	-
3061	Андроповский район	с. Яккуль	Гагарина	1	-	44.665346	42.527818	-	2	твёрдое покрытие	открытая	-	1	1,50	-	-	-	-	-	-	-	-
3062	Андроповский район	с. Яккуль	Победы	8	-	44.668975	42.521368	-	2	твёрдое покрытие	открытая	-	1	1,00	-	-	-	-	-	-	-	-
3063	Андроповский район	с. Кишкино	ул.Титова	16	-	44.623342	42.442819	-	4	твёрдое покрытие	открытая	-	1	1,00	-	-	-	-	-	-	-	-
3064	Предгорный район	Ст. Бекештуковская	Гагарина	2	-	44.035306	42.855369	1	11,25	бетон	открытая	без ограждения	5	0,75	металл	-	-	-	-	-	-	-
3065	Предгорный район	Ст. Бекештуковская	Гагарина	3	-	44.034741	42.854779	2	12	бетон	закрытая	металл	8	0,75	металл	-	-	-	-	-	-	-
3066	Предгорный район	Ст. Бекештуковская	Гагарина	7	-	44.034183	42.860647	3	4	бетон	открытая	металл	3	0,75	металл	-	-	-	-	-	-	-
3067	Предгорный район	Ст. Бекештуковская	Гагарина	13	-	44.033289	42.858249	4	8	грунт	открытая	без ограждения	6	0,75	металл	-	-	-	-	-	-	-
3068	Предгорный район	Ст. Бекештуковская	Гагарина	15	-	44.033088	42.856928	5	3	бетон	закрытая	металл	2	0,75	металл	-	-	-	-	-	-	-
3069	Предгорный район	Ст. Бекештуковская	Гагарина	31	-	44.033095	42.854646	6	3	грунт	закрытая	металл	2	0,75	металл	-	-	-	-	-	-	-
3070	Предгорный район	Ст. Бекештуковская	Гагарина	41	-	44.032673	42.853398	7	3	бетон	закрытая	металл	2	0,75	металл	-	-	-	-	-	-	-
3071	Предгорный район	Ст. Бекештуковская	Гагарина	46	-	44.034767	42.851192	8	3	бетон	открытая	без ограждения	2	0,75	металл	-	-	-	-	-	-	-
3072	Предгорный район	Ст. Бекештуковская	Гагарина	48	-	44.034857	42.850231	9	3	бетон	закрытая	металл	2	0,75	металл	-	-	-	-	-	-	-
3073	Предгорный район	Ст. Бекештуковская	Гагарина	54	-	44.035931	42.846408	10	2	асфальт	открытая	без ограждения	2	0,75	металл	-	-	-	-	-	-	-
3074	Предгорный район	Ст. Бекештуковская	Гагарина	72	-	44.032466	42.840472	11	2,25	асфальт	открытая	без ограждения	1	0,75	металл	-	-	-	-	-	-	-
3075	Предгорный район	Ст. Бекештуковская	Гагарина	76	-	44.032537	42.840128	12	6,75	асфальт	открытая	без ограждения	3	0,75	металл	-	-	-	-	-	-	-
3076	Предгорный район	Ст. Бекештуковская	Гагарина	77	-	44.031312	42.879825	13	3	грунт	закрытая	металл	2	0,75	металл	-	-	-	-	-	-	-
3077	Предгорный район	Ст. Бекештуковская	Гагарина	78	-	44.033041	42.874476	14	2,25	грунт	закрытая	металл	1	0,75	металл	-	-	-	-	-	-	-
3078	Предгорный район	Ст. Бекештуковская	гагарина	92	-	44.030612	42.874145	15	1	грунт	открытая	без ограждения	1	0,75	металл	-	-	-	-	-	-	-
3079	Предгорный район	Ст. Бекештуковская	гагарина	99	-	44.030165	42.875987	16	9	грунт	открытая	без ограждения	4	0,75	металл	-	-	-	-	-	-	-
3080	Предгорный район	Ст. Бекештуковская	гагарина	101	-	44.030029	42.876945	17	2	бетон	открытая	без ограждения	2	0,75	металл	-	-	-	-	-	-	-
3081	Предгорный район	Ст. Бекештуковская	гагарина	131	-	44.029206	42.87127	18	3	бетон	закрытая	металл	2	0,75	металл	-	-	-	-	-	-	-
3082	Предгорный район	Ст. Бекештуковская	гагарина	142	-	44.029238	42.869439	19	6	асфальт	открытая	без ограждения	5	0,75	металл	-	-	-	-	-	-	-
3083	Предгорный район	Ст. Бекештуковская	гагарина	147	-	44.028558	42.869456	20	3	бетон	закрытая	металл	2	0,75	металл	-	-	-	-	-	-	-
3084	Предгорный район	Ст. Бекештуковская	Гагарина	14Н	-	44.028411	42.868026	21	3	грунт	открытая	без ограждения	2	0,75	металл	-	-	-	-	-	-	-
3085	Предгорный район	Ст. Бекештуковская	гагарина	153	-	44.028351	42.868654	22	2	бетон	закрытая	металл	2	0,75	металл	-	-	-	-	-	-	-
3086	Предгорный район	Ст. Бекештуковская	гагарина	160	-	44.028078	42.86739	23	2,25	бетон	закрытая	металл	1	0,75	металл	-	-	-	-	-	-	-
3087	Предгорный район	Ст. Бекештуковская	гагарина	181б	-	44.026367	42.866545	24	2	бетон	закрытая	металл	2	0,75	металл	-	-	-	-	-	-	-
3088	Предгорный район	Ст. Бекештуковская	гагарина	205	-	44.024844	42.864193	25	2	бетон	закрытая	металл	2	0,75	металл	-	-	-	-	-	-	-
3089	Предгорный район	Ст. Бекештуковская	гагарина	215б	-	44.023604	42.862	26	3	бетон	закрытая	металл	2	0,75	металл	-	-	-	-	-	-	-
3090	Предгорный район	Ст. Бекештуковская	гагарина	223	-	44.022815	42.860681	27	4	бетон	закрытая	металл	3	0,75	металл	-	-	-	-	-	-	-
3091	Предгорный район	Ст. Бекештуковская	гагарина	253	-	44.021512	42.856174	28	2	грунт	открытая	без ограждения	2	0,75	металл	-	-	-	-	-	-	-
3092	Предгорный район	Ст. Бекештуковская	гагарина	267	-	44.020864	42.856709	29	2	бетон	открытая	без ограждения	1	0,75	металл	-	-	-	-	-	-	-
3093	Предгорный район	Ст. Бекештуковская	гагарина	273	-	44.020683	42.856197	30	2	грунт	открытая	без ограждения	2	0,75	металл	-	-	-	-	-	-	-
3094	Предгорный район	Ст. Бекештуковская	гагарина	288	-	44.019807	42.852334	31	2	грунт	открытая	металл	2	0,75	металл	-	-	-	-	-	-	-
3095	Предгорный район	Ст. Бекештуковская	Мичурина	20	-	44.032986	42.868791	32	2	бетон	закрытая	металл	2	0,75	металл	-	-	-	-	-	-	-
3096	Предгорный район	Ст. Бекештуковская	мичурина	32	-	44.030353	42.868135	33	2	бетон	закрытая	металл	2	0,75	металл	-	-	-	-	-	-	-
3097	Предгорный район	Ст. Бекештуковская	Мичурина	85	-	44.026892	42.861802	34	9	бетон	закрытая	металл	6	0,75	металл	-	-	-	-	-	-	-
3098	Предгорный район	Ст. Бекештуковская	Мичурина	105	-	44.025447	42.858514	35	1	бетон	закрытая	металл	1	0,75	металл	-	-	-	-	-	-	-
3099	Предгорный район	Ст. Бекештуковская	Мичурина	129	-	44.024539	42.856906	36	1	бетон	закрытая	металл	1	0,75	металл	-	-	-	-	-	-	-
3100	Предгорный район	Ст. Бекештуковская	Мичурина	139	-	44.023859	42.855613	37	1	грунт	открытая	без ограждения	1	0,75	металл	-	-	-	-	-	-	-
3101	Предгорный район	Ст. Бекештуковская	Мичурина	150	-	44.023087	42.853529	38	3	бетон	закрытая	металл	1	0,75	металл	-	-	-	-	-	-	-
3102	Предгорный район	Ст. Бекештуковская	Мичурина	157	-	44.022848	42.854059	39	3	бетон	закрытая	металл	1	0,75	металл	-	-	-	-	-	-	-
3103	Предгорный район	Ст. Бекештуковская	Мичурина	165	-	44.021895	42.85308	40	3	бетон	закрытая	металл	2	0,75	металл	-	-	-	-	-	-	-
3104	Предгорный район	Ст. Бекештуковская	Мичурина	176	-	44.021467	42.85078	41	3	грунт	закрытая	металл	2	0,75	металл	-	-	-	-	-	-	-
3105	Предгорный район	Ст. Бекештуковская	Мичурина	217	-	44.020034	42.847492	42	6,75	грунт	закрытая	металл	3	0,75	металл	-	-	-	-	-	-	-
3106	Предгорный район	Ст. Бекештуковская	Мичурина	241	-	44.018744	42.843297	43	1	грунт	открытая	без ограждения	1	0,75	металл	-	-	-	-	-	-	-
3107	Предгорный район	Ст. Бекештуковская	Пионерская	11	-	44.031047	42.883083	44	5	бетон	открытая	без ограждения	3	0,75	металл	-	-	-	-	-	-	-

1	2	3	4	5	6	7	8	9	10	11	12	13	14	15	16	17	18	19	20	21	22	23
3108	Предгорный район	Ст. Ессентукская	пикетная	5	-	44.032019	42.885455	45	4	бетон	закрытая	металл	4	0,75	металл	-	-	-	-	-	-	-
3109	Предгорный район	Ст. Ессентукская	Этокская	1	-	44.028707	42.860616	46	3	грунт	открытая	без ограждения	3	0,75	металл	-	-	-	-	-	-	-
3110	Предгорный район	Ст. Ессентукская	этокская	5	-	44.02918	42.861371	47	4	бетон	закрытая	металл	2	0,75	металл	-	-	-	-	-	-	-
3111	Предгорный район	Ст. Ессентукская	Этокская	10	-	44.028292	42.861766	48	4	бетон	закрытая	металл	2	0,75	металл	-	-	-	-	-	-	-
3112	Предгорный район	Ст. Ессентукская	Этокская	15	-	44.02977	42.862054	49	2	грунт	закрытая	металл	2	0,75	металл	-	-	-	-	-	-	-
3113	Предгорный район	Ст. Ессентукская	Этокская	67	-	44.026568	42.865755	50	3	бетон	закрытая	металл	2	0,75	металл	-	-	-	-	-	-	-
3114	Предгорный район	Ст. Ессентукская	Этокская	79	-	44.025168	42.867839	51	3	бетон	закрытая	металл	3	0,75	металл	-	-	-	-	-	-	-
3115	Предгорный район	Ст. Ессентукская	Этокская	96	-	44.023749	42.86915	52	3	бетон	закрытая	металл	2	0,75	металл	-	-	-	-	-	-	-
3116	Предгорный район	Ст. Ессентукская	Этокская	102	-	44.022737	42.869159	53	6	бетон	открытая	без ограждения	4	0,75	металл	-	-	-	-	-	-	-
3117	Предгорный район	Ст. Ессентукская	Этокская	104а	-	44.023625	42.869698	54	9	бетон	открытая	без ограждения	4	0,75	металл	-	-	-	-	-	-	-
3118	Предгорный район	Ст. Ессентукская	Этокская	124	-	44.021208	42.876301	55	3	бетон	закрытая	металл	3	0,75	металл	-	-	-	-	-	-	-
3119	Предгорный район	Ст. Ессентукская	Этокская	134	-	44.02032	42.878664	56	1	грунт	открытая	без ограждения	1	0,75	металл	-	-	-	-	-	-	-
3120	Предгорный район	Ст. Ессентукская	Этокская	188	-	44.019043	42.880802	57	1	грунт	открытая	без ограждения	1	0,75	металл	-	-	-	-	-	-	-
3121	Предгорный район	Ст. Ессентукская	Этокская	146	-	44.018757	42.881224	58	2	грунт	открытая	без ограждения	2	0,75	металл	-	-	-	-	-	-	-
3122	Предгорный район	Ст. Ессентукская	яблонька	1	-	44.030353	42.864892	59	2	бетон	открытая	без ограждения	2	0,75	металл	-	-	-	-	-	-	-
3123	Предгорный район	Ст. Ессентукская	Яблонька	4	-	44.030113	42.864335	60	3	грунт	открытая	без ограждения	3	0,75	металл	-	-	-	-	-	-	-
3124	Предгорный район	Ст. Ессентукская	яблонька	13	-	44.027132	42.867713	61	2	бетон	закрытая	металл	2	0,75	металл	-	-	-	-	-	-	-
3125	Предгорный район	Ст. Ессентукская	яблонька	28	-	44.028072	42.865557	62	2	бетон	закрытая	металл	2	0,75	металл	-	-	-	-	-	-	-
3126	Предгорный район	Ст. Ессентукская	яблонька	38	-	44.020313	42.881916	63	8	бетон	закрытая	бетон	6	0,75	металл	-	-	-	-	-	-	-
3127	Предгорный район	Ст. Ессентукская	яблонька	88	-	44.025025	42.871351	64	2	асфальт	открытая	без ограждения	2	0,75	металл	-	-	-	-	-	-	-
3128	Предгорный район	Ст. Ессентукская	яблонька	106	-	44.018355	42.883245	65	2	бетон	открытая	без ограждения	2	0,75	металл	-	-	-	-	-	-	-
3129	Предгорный район	Ст. Ессентукская	яблонька	115	-	44.019062	42.884125	66	4	г	открытая	без ограждения	2	0,75	металл	-	-	-	-	-	-	-
3130	Предгорный район	Ст. Ессентукская	яблонька	143	-	44.023146	42.877065	67	1	г	открытая	без ограждения	1	0,75	металл	-	-	-	-	-	-	-
3131	Предгорный район	Ст. Ессентукская	яблонька	167	-	44.022575	42.878816	68	3	бетон	открытая	без ограждения	2	0,75	металл	-	-	-	-	-	-	-
3132	Предгорный район	Ст. Ессентукская	яблонька	202	-	44.019607	42.884449	69	6,75	бетон	открытая	без ограждения	3	0,75	металл	-	-	-	-	-	-	-
3133	Предгорный район	Ст. Ессентукская	пятидесятого	6	-	44.0238	42.868171	70	2	г	закрытая	металл	2	0,75	металл	-	-	-	-	-	-	-
3134	Предгорный район	Ст. Ессентукская	пятидесятого	21	-	44.023243	42.868629	71	4	бетон	закрытая	металл	3	0,75	металл	-	-	-	-	-	-	-
3135	Предгорный район	Ст. Ессентукская	пятидесятого	33	-	44.022673	42.867129	72	4,5	бетон	закрытая	металл	2	0,75	металл	-	-	-	-	-	-	-
3136	Предгорный район	Ст. Ессентукская	пятидесятого	53	-	44.02148	42.86527	73	2	г	закрытая	металл	2	0,75	металл	-	-	-	-	-	-	-
3137	Предгорный район	Ст. Ессентукская	пятидесятого	55	-	44.021084	42.864335	74	3	асфальт	открытая	без ограждения	3	0,75	металл	-	-	-	-	-	-	-
3138	Предгорный район	Ст. Ессентукская	павлова	2а	-	44.029478	42.882149	75	1	асфальт	открытая	без ограждения	1	0,75	металл	-	-	-	-	-	-	-
3139	Предгорный район	Ст. Ессентукская	павлова	4	-	44.02872	42.881179	76	8	асфальт	дерево	металл	7	0,75	металл	-	-	-	-	-	-	-
3140	Предгорный район	Ст. Ессентукская	павлова	10	-	44.027171	42.877056	77	5	бетон	закрытая	металл	4	0,75	металл	-	-	-	-	-	-	-
3141	Предгорный район	Ст. Ессентукская	павлова	12б	-	44.026963	42.875852	78	2	плитка	открытая	без ограждения	2	0,75	металл	-	-	-	-	-	-	-
3142	Предгорный район	Ст. Ессентукская	павлова	16	-	44.026263	42.872726	79	3	грунт	закрытая	металл	2	0,75	металл	-	-	-	-	-	-	-
3143	Предгорный район	Ст. Ессентукская	павлова	35	-	44.028345	42.878259	80	9	бетон	закрытая	металл	4	0,75	металл	-	-	-	-	-	-	-
3144	Предгорный район	Ст. Ессентукская	павлова	45	-	44.027923	42.8764	81	9	бетон	закрытая	металл	4	0,75	металл	-	-	-	-	-	-	-
3145	Предгорный район	Ст. Ессентукская	эскадронная	8	-	44.034605	42.875061	82	2	бетон	закрытая	металл	2	0,75	металл	-	-	-	-	-	-	-
3146	Предгорный район	Ст. Ессентукская	эскадронная	13	-	44.033166	42.877523	83	2	бетон	закрытая	металл	2	0,75	металл	-	-	-	-	-	-	-
3147	Предгорный район	Ст. Ессентукская	эскадронная	16	-	44.034255	42.876346	84	4	грунт	открытая	без ограждения	3	0,75	металл	-	-	-	-	-	-	-
3148	Предгорный район	Ст. Ессентукская	эскадронная	29	-	44.031202	42.878313	85	3	бетон	закрытая	металл	2	0,75	металл	-	-	-	-	-	-	-
3149	Предгорный район	Ст. Ессентукская	московская	32	-	44.035719	42.891087	86	3	бетон	закрытая	металл	2	0,75	металл	-	-	-	-	-	-	-
3150	Предгорный район	Ст. Ессентукская	московская	52	-	44.03559	42.889273	87	2	бетон	закрытая	металл	2	0,75	металл	-	-	-	-	-	-	-
3151	Предгорный район	Ст. Ессентукская	московская	102	-	44.034145	42.879283	88	5	бетон	закрытая	металл	3	0,75	металл	-	-	-	-	-	-	-
3152	Предгорный район	Ст. Ессентукская	московская	48	-	44.035512	42.889749	89	6,75	бетон	закрытая	металл	3	0,75	металл	-	-	-	-	-	-	-
3153	Предгорный район	Ст. Ессентукская	московская	96	-	44.034112	42.880119	90	9	бетон	закрытая	металл	4	0,75	металл	-	-	-	-	-	-	-
3154	Предгорный район	Ст. Ессентукская	речная	2	-	44.038111	42.894339	91	2	грунт	открытая	без ограждения	2	0,75	металл	-	-	-	-	-	-	-
3155	Предгорный район	Ст. Ессентукская	речная	41	-	44.03721	42.88682	92	2	асфальт	открытая	без ограждения	2	0,75	металл	-	-	-	-	-	-	-
3156	Предгорный район	Ст. Ессентукская	речная	59	-	44.036931	42.884287	93	2,25	асфальт	открытая	без ограждения	1	0,75	металл	-	-	-	-	-	-	-
3157	Предгорный район	Ст. Ессентукская	речная	25	-	44.02697	42.857504	94	4	грунт	открытая	без ограждения	4	0,75	металл	-	-	-	-	-	-	-
3158	Предгорный район	Ст. Ессентукская	губина	9	-	44.032259	42.889524	95	13	бетон	закрытая	бетон	10	0,75	металл	-	-	-	-	-	-	-

1	2	3	4	5	6	7	8	9	10	11	12	13	14	15	16	17	18	19	20	21	22	23
3159	Предгорный район	Ст. Бекешуковская	губина	27	-	44.0315	42.885428	96	1	грунт	открытая	без ограждения	1	0,75	металл	-	-	-	-	-	-	-
3160	Предгорный район	Ст. Бекешуковская	губина	7	-	44.031863	42.884276	97	9	грунт	открытая	без ограждения	4	0,75	металл	-	-	-	-	-	-	-
3161	Предгорный район	Ст. Бекешуковская	губина	73	-	44.03373	42.893369	98	9	грунт	открытая	без ограждения	4	0,75	металл	-	-	-	-	-	-	-
3162	Предгорный район	Ст. Бекешуковская	подкумская	10	-	44.025901	42.856619	99	2	бетон	открытая	без ограждения	2	0,75	металл	-	-	-	-	-	-	-
3163	Предгорный район	Ст. Бекешуковская	подкумская	34	-	44.024563	42.853396	100	1	грунт	открытая	без ограждения	1	0,75	металл	-	-	-	-	-	-	-
3164	Предгорный район	Ст. Бекешуковская	6-ти коммунаров	4	-	44.026652	42.876373	101	3	грунт	открытая	без ограждения	1	0,75	металл	-	-	-	-	-	-	-
3165	Предгорный район	Ст. Бекешуковская	6-ти коммунаров	30	-	44.026652	42.876373	102	3	грунт	открытая	без ограждения	1	0,75	металл	-	-	-	-	-	-	-
3166	Предгорный район	Ст. Бекешуковская	6-ти коммунаров	44	-	44.026652	42.876373	103	2	бетон	закрытая	металл	2	0,75	металл	-	-	-	-	-	-	-
3167	Предгорный район	Ст. Бекешуковская	6-ти коммунаров	64	-	44.026652	42.876373	104	3	грунт	открытая	без ограждения	2	0,75	металл	-	-	-	-	-	-	-
3168	Предгорный район	Ст. Бекешуковская	6-ти коммунаров	97	-	44.026652	42.876373	105	2	бетон	закрытая	металл	2	0,75	металл	-	-	-	-	-	-	-
3169	Предгорный район	Ст. Бекешуковская	6-ти коммунаров	99	-	44.026652	42.876373	106	1	асфальт	открытая	без ограждения	1	0,75	металл	-	-	-	-	-	-	-
3170	Предгорный район	Ст. Бекешуковская	западная	15	-	44.020527	42.865495	107	3	бетон	закрытая	металл	2	0,75	металл	-	-	-	-	-	-	-
3171	Предгорный район	Ст. Бекешуковская	западная	47	-	44.019127	42.842239	108	1	асфальт	открытая	без ограждения	1	0,75	металл	-	-	-	-	-	-	-
3172	Предгорный район	Ст. Бекешуковская	набережная	1	-	44.021072	42.863124	109	1	грунт	открытая	без ограждения	1	0,75	металл	-	-	-	-	-	-	-
3173	Предгорный район	Ст. Бекешуковская	аксайская	55	-	44.018725	42.846225	110	3	грунт	открытая	без ограждения	2	0,75	металл	-	-	-	-	-	-	-
3174	Предгорный район	Ст. Бекешуковская	будённого	9	-	44.020903	42.851379	111	1	грунт	открытая	без ограждения	1	0,75	металл	-	-	-	-	-	-	-
3175	Предгорный район	Ст. Бекешуковская	будённого	23	-	44.019759	42.852487	112	4	грунт	открытая	без ограждения	3	0,75	металл	-	-	-	-	-	-	-
3176	Предгорный район	Ст. Бекешуковская	погодная	10	-	44.024766	42.859317	113	2	бетон	закрытая	бетон	2	0,75	металл	-	-	-	-	-	-	-
3177	Предгорный район	Ст. Бекешуковская	кошая	32	-	44.024192	42.860147	114	1	бетон	открытая	без ограждения	1	0,75	металл	-	-	-	-	-	-	-
3178	Предгорный район	Ст. Бекешуковская	кошая	80	-	44.018317	42.861335	115	1	грунт	открытая	без ограждения	1	0,75	металл	-	-	-	-	-	-	-
3179	Предгорный район	Ст. Бекешуковская	водяная	31	-	44.019354	42.857104	116	1	бетон	открытая	без ограждения	1	0,75	металл	-	-	-	-	-	-	-
3180	Предгорный район	Ст. Бекешуковская	молодежная	5	-	44.025551	42.873816	117	х	бетон	закрытая	бетон	7	0,75	металл	-	-	-	-	-	-	-
3181	Предгорный район	Ст. Бекешуковская	Садовое Кольцо	5	-	44.031572	42.874657	118	6,75	бетон	закрытая	бетон	3	0,75	металл	-	-	-	-	-	-	-
3182	Предгорный район	Ст. Бекешуковская	садовая	9	-	44.029472	42.876139	119	5	бетон	закрытая	металл	4	0,75	металл	-	-	-	-	-	-	-
3183	Предгорный район	Ст. Бекешуковская	кооперативная	63	-	44.027151	42.872699	120	3	бетон	закрытая	металл	3	0,75	металл	-	-	-	-	-	-	-
3184	Предгорный район	Ст. Бекешуковская	цветочная	1	-	44.029995	42.877217	121	10	асфальт	закрытая	бетон	4	0,75	металл	-	-	-	-	-	-	-
3185	Предгорный район	Ст. Бекешуковская	лесная	3	-	44.029349	42.88529	122	1	асфальт	открытая	без ограждения	1	0,75	металл	-	-	-	-	-	-	-
3186	Предгорный район	Ст. Бекешуковская	лесная	11	-	44.029465	42.887853	123	6,75	асфальт	открытая	без ограждения	3	0,75	металл	-	-	-	-	-	-	-
3187	Предгорный район	Ст. Бекешуковская	набережная	3	-	44.032797	42.875043	124	4	грунт	открытая	металл	3	0,75	металл	-	-	-	-	-	-	-
3188	Предгорный район	Ст. Бекешуковская	набережная	9	-	44.031734	42.874028	125	1	грунт	открытая	без ограждения	1	0,75	металл	-	-	-	-	-	-	-
3189	Предгорный район	Ст. Бекешуковская	набережная	27	-	44.03104	42.872393	126	6	бетон	закрытая	бетон	5	0,75	металл	-	-	-	-	-	-	-
3190	Предгорный район	Ст. Бекешуковская	набережная	6	строение	44.031805	42.873301	127	1	бетон	закрытая	металл	1	0,75	металл	-	-	-	-	-	-	-
3191	Предгорный район	Ст. Бекешуковская	победы	1	-	44.028214	42.884213	128	2	грунт	открытая	без ограждения	2	0,75	металл	-	-	-	-	-	-	-
3192	Предгорный район	Ст. Бекешуковская	спортивная	1	-	44.027826	42.883398	129	3	бетон	закрытая	металл	2	0,75	металл	-	-	-	-	-	-	-
3193	Предгорный район	Ст. Бекешуковская	каякская	62	-	44.017641	42.878143	130	2	бетон	открытая	без ограждения	2	0,75	металл	-	-	-	-	-	-	-
3194	Предгорный район	Ст. Бекешуковская	переулок новый	2	-	44.033191	42.881942	131	5	бетон	закрытая	металл	4	0,75	металл	-	-	-	-	-	-	-
3195	Предгорный район	Ст. Бекешуковская	переулок новый	6	-	44.033231	42.879975	132	4,5	бетон	закрытая	металл	2	0,75	металл	-	-	-	-	-	-	-
3196	Предгорный район	Ст. Бекешуковская	переулок горный	-	-	44.022199	42.870598	133	5	бетон	закрытая	металл	3	0,75	металл	-	-	-	-	-	-	-
3197	Предгорный район	Ст. Бекешуковская	переулок солнечный	32	-	44.020741	42.865647	134	2	асфальт	закрытая	металл	2	0,75	металл	-	-	-	-	-	-	-
3198	Предгорный район	Ст. Бекешуковская	переулок социалистический	3	-	44.028934	42.875546	135	2	бетон	закрытая	бетон	2	0,75	металл	-	-	-	-	-	-	-
3199	Предгорный район	Ст. Бекешуковская	пер. Кооперативный	3	-	44.026652	42.876373	136	4,5	асфальт	закрытая	металл	2	0,75	металл	-	-	-	-	-	-	-
3200	Предгорный район	Ст. Бекешуковская	пер. Спиртзаводского	6	-	44.026652	42.876373	137	4,5	бетон	закрытая	бетон	2	0,75	металл	-	-	-	-	-	-	-
3201	Предгорный район	Ст. Бекешуковская	переулок кошкий	1	-	44.020896	42.860086	138	4	грунт	открытая	без ограждения	3	0,75	металл	-	-	-	-	-	-	-
3202	Предгорный район	Ст. Бекешуковская	кошкий переулок	20	-	44.020248	42.857957	139	2	грунт	закрытая	металл	2	0,75	металл	-	-	-	-	-	-	-
3203	Предгорный район	Ст. Бекешуковская	кошкой переулок	44	-	44.019457	42.855469	140	1	грунт	открытая	без ограждения	1	0,75	металл	-	-	-	-	-	-	-
3204	Предгорный район	Ст. Бекешуковская	кошкой переулок	32	-	44.020086	42.857365	141	2	бетон	закрытая	бетон	2	0,75	металл	-	-	-	-	-	-	-
3205	Предгорный район	Ст. Бекешуковская	пер. Майский	10	-	44.026652	42.876373	142	6,75	бетон	закрытая	бетон	5	0,75	металл	-	-	-	-	-	-	-
3206	Предгорный район	Ст. Бекешуковская	ул. Подгорная	12	-	44.030243	42.863033	143	2,25	бетон	закрытая	бетон	1	0,75	металл	-	-	-	-	-	-	-
3207	Предгорный район	Ст. Бекешуковская	пер. Школьный	-	-	44.031101	42.88585	144	11,25	бетон	закрытая	бетон	5	0,75	металл	-	-	-	-	-	-	-

1	2	3	4	5	6	7	8	9	10	11	12	13	14	15	16	17	18	19	20	21	22	23
3208	Предгорный район	Ст. Ессентукская	Пер.Школьный	39	-	44.033101	42,88583	145	9,0	бетон	закрытая	бетон	4	0,75	металл	-	-	-	-	-	-	-
3209	Предгорный район	Ст. Ессентукская	Бригада	1	-	44.015646	42.864192	146	1	грунт	открытая	без ограждения	1	0,75	металл	-	-	-	-	-	-	-
3210	Предгорный район	Пос. подкумок	переулок [illegible]	8	-	43.975089	42.785239	147	4	грунт	закрытая	металл	3	0,75	металл	-	-	-	-	-	-	-
3211	Предгорный район	Пос. подкумок	одесская	47	-	43.969165	42.778879	148	4	грунт	открытая	без ограждения	3	0,75	металл	-	-	-	-	-	-	-
3212	Предгорный район	Пос. подкумок	ессентукская	35	-	43.969348	42.782014	149	2	грунт	открытая	без ограждения	1	0,75	металл	-	-	-	-	-	-	-
3213	Предгорный район	Пос. подкумок	уральская	-	-	43.967135	42.774603	150	2	грунт	открытая	без ограждения	2	0,75	металл	-	-	-	-	-	-	-
3214	Предгорный район	Пос. подкумок	солнечная	30	-	43.967751	42.773609	151	3	грунт	закрытая	металл	3	0,75	металл	-	-	-	-	-	-	-
3215	Предгорный район	Пос. подкумок	карьерная	17	-	43.968517	42.776867	152	2	грунт	открытая	без ограждения	2	0,75	металл	-	-	-	-	-	-	-
3216	Предгорный район	Пос. подкумок	ставропольская	1	-	43.961172	42.766725	153	5	грунт	закрытая	металл	4	0,75	металл	-	-	-	-	-	-	-
3217	Предгорный район	Пос. подкумок	мира	40	-	43.960179	42.761883	154	3	грунт	открытая	без ограждения	3	0,75	металл	-	-	-	-	-	-	-
3218	Предгорный район	Пос. подкумок	донская	-	-	43.96123	42.762529	155	3	грунт	открытая	без ограждения	3	0,75	металл	-	-	-	-	-	-	-
3219	Предгорный район	Пос. подкумок	нагорная	22	-	43.965617	42.762287	156	4	бетон	закрытая	бетон	3	0,75	металл	-	-	-	-	-	-	-
3220	Предгорный район	Пос. подкумок	ул. Подгорная	25	-	43.964974	42.762655	157	9	бетон	закрытая	бетон	3	0,75	металл	-	-	-	-	-	-	-
3221	Предгорный район	Пос. подкумок	учебная	30	-	43.964948	42.771144	158	4	бетон	закрытая	металл	3	0,75	металл	-	-	-	-	-	-	-
3222	Предгорный район	Пос. подкумок	учебная	19	-	43.964734	42.768427	159	3	грунт	открытая	без ограждения	2	0,75	металл	-	-	-	-	-	-	-
3223	Предгорный район	Пос. подкумок	учебная	24	-	43.96452	42.770363	160	4	грунт	открытая	без ограждения	3	0,75	металл	-	-	-	-	-	-	-
3224	Предгорный район	Пос. подкумок	учебная	36	-	43.965766	42.768737	161	4	грунт	открытая	без ограждения	3	0,75	металл	-	-	-	-	-	-	-
3225	Предгорный район	Пос. подкумок	крупской	-	-	43.965441	42.771153	162	3	бетон	открытая	без ограждения	2	0,75	металл	-	-	-	-	-	-	-
3226	Предгорный район	Пос. подкумок	крупской	8	-	43.967641	42.770192	163	1	грунт	открытая	без ограждения	1	0,75	металл	-	-	-	-	-	-	-
3227	Предгорный район	Пос. подкумок	крупской	6а	-	43,960421	42.770848	164	1	грунт	открытая	без ограждения	1	0,75	металл	-	-	-	-	-	-	-
3228	Предгорный район	Пос. подкумок	ессентукская	47	-	43.965052	42.776768	165	1	грунт	открытая	без ограждения	1	0,75	металл	-	-	-	-	-	-	-
3229	Предгорный район	Пос. подкумок	ессентукская	43	-	43.967563	42.780568	166	3	грунт	открытая	без ограждения	2	0,75	металл	-	-	-	-	-	-	-
3230	Предгорный район	Пос. подкумок	речная	2	-	43.950698	42.754454	167	1	грунт	открытая	без ограждения	1	0,75	металл	-	-	-	-	-	-	-
3231	Предгорный район	Пос. подкумок	речная	20	-	43,952645	42.75837	168	2	грунт	открытая	без ограждения	2	0,75	металл	-	-	-	-	-	-	-
3232	Предгорный район	Пос. подкумок	Школьная	8	-	43.953469	42.717571	169	2	грунт	открытая	без ограждения	2	0,75	металл	-	-	-	-	-	-	-
3233	Предгорный район	Пос. подкумок	речная	44	-	43.954112	42.761236	170	2	бетон	открытая	металл	2	0,75	металл	-	-	-	-	-	-	-
3234	Предгорный район	Пос. подкумок	речная	-	-	43.95345	42.759448	171	1	грунт	открытая	без ограждения	1	0,75	металл	-	-	-	-	-	-	-
3235	Предгорный район	Пос. подкумок	речная	-	-	43.95345	42.759448	172	3	грунт	открытая	без ограждения	2	0,75	металл	-	-	-	-	-	-	-
3236	Предгорный район	Пос. подкумок	речная	-	-	43.95345	42.759448	173	3	бетон	открытая	без ограждения	2	0,75	металл	-	-	-	-	-	-	-
3237	Предгорный район	Пос. подкумок	ессентукская	27	-	43.970774	42.783802	174	1	грунт	открытая	без ограждения	1	0,75	металл	-	-	-	-	-	-	-
3238	Предгорный район	Пос. подкумок	ессентукская	25	-	43.970989	42.783882	175	1	грунт	открытая	без ограждения	1	0,75	металл	-	-	-	-	-	-	-
3239	Предгорный район	Пос. подкумок	одесская	14	-	43,971137	42.782562	176	3	бетон	закрытая	металл	3	0,75	металл	-	-	-	-	-	-	-
3240	Предгорный район	Пос. подкумок	ессентукская	1	-	43.968939	42.781277	177	1	бетон	открытая	без ограждения	1	0,75	металл	-	-	-	-	-	-	-
3241	Предгорный район	Пос. подкумок	ж/д Набережная	-	-	43.965818	42.772375	178	6	грунт	открытая	без ограждения	2	0,75	металл	-	-	-	-	-	-	-
3242	Предгорный район	Пос. подкумок	ж/д-1	-	-	43.965818	42.772375	179	9	грунт	открытая	без ограждения	4	0,75	металл	-	-	-	-	-	-	-
3243	Предгорный район	Пос. подкумок	ж/д-2	-	-	43.965818	42.772375	180	6	бетон	закрытая	металл	2	0,75	металл	-	-	-	-	-	-	-
3244	Предгорный район	Пос. подкумок	ж/д-3	-	-	43.965818	42.772375	181	6	бетон	открытая	без ограждения	2	0,75	металл	-	-	-	-	-	-	-
3245	Предгорный район	Пос. подкумок	ж/д-4	-	-	43.965818	42.772375	182	9	грунт	открытая	без ограждения	3	0,75	металл	-	-	-	-	-	-	-
3246	Предгорный район	Пос. подкумок	ж/д-5	-	-	43.965818	42.772375	183	6	грунт	открытая	без ограждения	2	0,75	металл	-	-	-	-	-	-	-
3247	Предгорный район	Пос. подкумок	ул. Известковая, (куры в тандыре)	-	-	43.965818	42.772375	184	12	бетон	закрытая	металл	4	0,75	металл	-	-	-	-	-	-	-
3248	Предгорный район	Пос. подкумок	54 км	-	-	43.965818	42.772375	185	6	бетон	открытая	без ограждения	1	0,75	металл	-	-	-	-	-	-	-
3249	Предгорный район	Пос. подкумок	Администрация	-	-	43.965818	42.772375	186	6	грунт	открытая	без ограждения	2	0,75	металл	-	-	-	-	-	-	-
3250	Предгорный район	Пос. подкумок	База СУЭМР	-	-	43.965818	42.772375	187	6	грунт	открытая	без ограждения	2	0,75	металл	-	-	-	-	-	-	-
3251	Предгорный район	Пос. подкумок	ул. Карьерная	-	-	43.967621	42.776021	188	12	бетон	закрытая	металл	3	0,75	металл	-	-	-	-	-	-	-
3252	Предгорный район	Пос. подкумок	ул. Солнечная	8	-	43.967829	42.774138	189	12	бетон	открытая	без ограждения	3	0,75	металл	-	-	-	-	-	-	-
3253	Предгорный район	Пос. подкумок	Маг. София	-	-	43.965818	42.772375	190	6	грунт	открытая	без ограждения	2	0,75	металл	-	-	-	-	-	-	-
3254	Предгорный район	Подкумский сельсовет	Х. Тамлыкский	-	-	44.04531	42.776651	191	12	грунт	открытая	без ограждения	4	0,75	металл	-	-	-	-	-	-	-
3255	Предгорный район	Подкумский сельсовет	Пос. Верхнеподкумский	-	-	43.990941	42.752522	192	12	бетон	закрытая	металл	3	0,75	металл	-	-	-	-	-	-	-
3256	Предгорный район	Пос. нежинский	дом	55	-	43.929297	42.690197	193	14	бетон	закрытая	бетон	13	0,75	металл	-	-	-	-	-	-	-
3257	Предгорный район	Пос. нежинский	тепличная	8	-	43.931842	42.691985	194	1	грунт	открытая	без ограждения	1	0,75	металл	-	-	-	-	-	-	-
3258	Предгорный район	Пос. нежинский	тепличная	62	-	43.932627	42.686478	195	15	бетон	закрытая	бетон	11	0,75	металл	-	-	-	-	-	-	-
3259	Предгорный район	Пос. нежинский	амбулатория	-	-	43.929855	42.688347	196	9	бетон	закрытая	бетон	7	0,75	металл	-	-	-	-	-	-	-
3260	Предгорный район	Пос. нежинский	Ул.60 лет Победы	-	-	43.929855	42.688347	197	20,4	грунт	открытая	без ограждения	8	0,75	металл	-	-	-	-	-	-	-
3261	Предгорный район	Пос. нежинский	Ул. Звездная район рынка	-	-	43.930407	42.689613	198	20,4	бетон	закрытая	бетон	7	0,75	металл	-	-	-	-	-	-	-
3262	Предгорный район	Пос. нежинский	Пос. Садовая Долина	-	-	43.943007	42,645254	199	1,7	грунт	открытая	без ограждения	1	0,75	металл	-	-	-	-	-	-	-
3263	Предгорный район	Пос. нежинский	Пос. Левоберезовский	-	-	43.867939	42.664945	200	3,4	бетон	закрытая	бетон	2	0,75	металл	-	-	-	-	-	-	-
3264	Предгорный район	Ясная поляна	мира	15	-	44.019464	42.753061	201	3	бетон	открытая	металл	2	0,75	металл	-	-	-	-	-	-	-
3265	Предгорный район	Ясная поляна	набережная	44	-	44.022355	42.754139	202	3	бетон	закрытая	металл	2	0,75	металл	-	-	-	-	-	-	-
3266	Предгорный район	Ясная поляна	спортивная	19	-	44.019859	42.757077	203	8	бетон	открытая	металл	6	0,75	металл	-	-	-	-	-	-	-
3267	Предгорный район	Ясная поляна	спортивная	22	-	44.019859	42.757077	204	6	грунт	открытая	без ограждения	5	0,75	металл	-	-	-	-	-	-	-
3268	Предгорный район	Ясная поляна	спортивная	5	-	44.019555	42.74645	205	3	бетон	закрытая	металл	2	0,75	металл	-	-	-	-	-	-	-
3269	Предгорный район	Ясная поляна	спортивная	31	-	44.019658	42.760032	206	8	грунт	открытая	металл	6	0,75	металл	-	-	-	-	-	-	-
3270	Предгорный район	Ясная поляна	московская	1	-	44.018654	42.756205	207	8	бетон	открытая	металл	4	0,75	металл	-	-	-	-	-	-	-
3271	Предгорный район	Ясная поляна	спортивная	29	-	44.019769	42.758487	208	5	грунт	открытая	металл	4	0,75	металл	-	-	-	-	-	-	-
3272	Предгорный район	Ясная поляна	детсад	-	-	44.02032	42,753582	209	3	асфальт	открытая	без ограждения	2	0,75	металл	-	-	-	-	-	-	-
3273	Предгорный район	Ясная поляна	школьная	7	-	44.019555	42.74645	210	3	грунт	открытая	без ограждения	2	0,75	металл	-	-	-	-	-	-	-
3274	Предгорный район	Ясная поляна	школьная	8	-	44.019555	42.74645	211	4	грунт	открытая	металл	3	0,75	металл	-	-	-	-	-	-	-

1	2	3	4	5	6	7	8	9	10	11	12	13	14	15	16	17	18	19	20	21	22	23
3275	Предгорный район	Ясная поляна	сосновая	2	-	44.020683	42.794905	212	1	грунт	открытая	без ограждения	1	0,75	металл	-	-	-	-	-	-	-
3276	Предгорный район	Ясная поляна	солнечная	15	-	44.021026	42.799464	213	3	грунт	открытая	без ограждения	2	0,75	металл	-	-	-	-	-	-	-
3277	Предгорный район	Ясная поляна	согласия	4	-	44.021059	42.801355	214	2	бетон	открытая	без ограждения	2	0,75	металл	-	-	-	-	-	-	-
3278	Предгорный район	Ясная поляна	школьная	28	-	44.020482	42.759401	215	5	бетон	открытая	металл	4	0,75	металл	-	-	-	-	-	-	-
3279	Предгорный район	Ясная поляна	ул. Набережная	11а	-	44.019535	42.74645	216	4	грунт	открытая	без ограждения	3	0,75	металл	-	-	-	-	-	-	-
3280	Предгорный район	Ясная поляна	ул. Спортивная	67	-	44.021013	42.758685	217	3	бетон	открытая	без ограждения	2	0,75	металл	-	-	-	-	-	-	-
3281	Предгорный район	Ясная поляна	Пер. Центральный	-	-	44.018401	42.764775	218	3	бетон	открытая	металл	2	0,75	металл	-	-	-	-	-	-	-
3282	Предгорный район	Ясная поляна	ул. Набережная	8	-	44.019555	42.74645	219	4	грунт	открытая	без ограждения	3	0,75	металл	-	-	-	-	-	-	-
3283	Предгорный район	Ясная поляна	квартал-1	1	-	44.01947	42.744392	220	3	асфальт	открытая	без ограждения	3	0,75	металл	-	-	-	-	-	-	-
3284	Предгорный район	Ясная поляна	спортивная	25	-	44.019859	42.757077	221	1	грунт	открытая	без ограждения	1	0,75	металл	-	-	-	-	-	-	-
3285	Предгорный район	Ясная поляна	набережная	64	-	44.022355	42.754139	222	3	асфальт	открытая	без ограждения	2	0,75	металл	-	-	-	-	-	-	-
3286	Предгорный район	Ясная поляна	согласия	30	-	44.021357	42.805631	223	3	бетон	закрытая	бетон	2	0,75	металл	-	-	-	-	-	-	-
3287	Предгорный район	пос. санамер	Механея	АЗС	-	44.070581	42.850376	224	2	бетон	закрытая	металл	2	0,75	металл	-	-	-	-	-	-	-
3288	Предгорный район	пос. санамер	лесной переулок	3	-	44.073806	42.865943	225	3	грунт	открытая	без ограждения	3	0,75	металл	-	-	-	-	-	-	-
3289	Предгорный район	пос. санамер	лесной переулок	8	-	44.073806	42.865943	226	2	грунт	открытая	без ограждения	2	0,75	металл	-	-	-	-	-	-	-
3290	Предгорный район	пос. санамер	Тельмана	5	-	44.071818	42.864371	227	1	грунт	открытая	без ограждения	1	0,75	металл	-	-	-	-	-	-	-
3291	Предгорный район	пос. санамер	тельмана	11	-	44.071811	42.863617	228	1	грунт	открытая	без ограждения	1	0,75	металл	-	-	-	-	-	-	-
3292	Предгорный район	пос. санамер	тельмана	17	-	44.071792	42.862817	229	1	грунт	открытая	без ограждения	1	0,75	металл	-	-	-	-	-	-	-
3293	Предгорный район	пос. санамер	тельмана	21	-	44.07174	42.86209	230	1	бетон	открытая	без ограждения	1	0,75	металл	-	-	-	-	-	-	-
3294	Предгорный район	пос. санамер	тельмана	12	-	44.072193	42.863779	231	1	грунт	открытая	без ограждения	1	0,75	металл	-	-	-	-	-	-	-
3295	Предгорный район	пос. санамер	тельмана	18	-	44.072161	42.863087	232	1	грунт	открытая	без ограждения	1	0,75	металл	-	-	-	-	-	-	-
3296	Предгорный район	пос. санамер	тельмана	32	-	44.072219	42.861317	233	1	грунт	открытая	без ограждения	1	0,75	металл	-	-	-	-	-	-	-
3297	Предгорный район	пос. санамер	тельмана	29	-	44.071798	42.860895	234	1	асфальт	открытая	без ограждения	1	0,75	металл	-	-	-	-	-	-	-
3298	Предгорный район	пос. санамер	тельмана	72	-	44.072291	42.854113	235	2	бетон	открытая	без ограждения	2	0,75	металл	-	-	-	-	-	-	-
3299	Предгорный район	пос. санамер	тельмана	86	-	44.072258	42.851714	236	2	бетон	открытая	без ограждения	2	0,75	металл	-	-	-	-	-	-	-
3300	Предгорный район	пос. санамер	тельмана	112	-	44.072174	42.848058	237	1	грунт	открытая	без ограждения	1	0,75	металл	-	-	-	-	-	-	-
3301	Предгорный район	пос. санамер	тельмана	114	-	44.072271	42.847921	238	1	бетон	открытая	без ограждения	1	0,75	металл	-	-	-	-	-	-	-
3302	Предгорный район	пос. санамер	тельмана	138	-	44.071831	42.845648	239	3	грунт	открытая	без ограждения	2	0,75	металл	-	-	-	-	-	-	-
3303	Предгорный район	пос. санамер	тельмана	129	-	44.071429	42.844653	240	1	грунт	открытая	без ограждения	1	0,75	металл	-	-	-	-	-	-	-
3304	Предгорный район	пос. санамер	тельмана	133	-	44.0715	42.844025	241	1	грунт	открытая	без ограждения	1	0,75	металл	-	-	-	-	-	-	-
3305	Предгорный район	пос. санамер	тельмана	142	-	44.07187	42.843584	242	2	бетон	открытая	без ограждения	2	0,75	металл	-	-	-	-	-	-	-
3306	Предгорный район	пос. санамер	тельмана	139	-	44.0715	42.843189	243	1	бетон	открытая	без ограждения	1	0,75	металл	-	-	-	-	-	-	-
3307	Предгорный район	пос. санамер	тельмана	160	-	44.07187	42.841285	244	4	грунт	открытая	без ограждения	4	0,75	металл	-	-	-	-	-	-	-
3308	Предгорный район	пос. санамер	тельмана	99	-	44.071863	42.850097	245	4	грунт	открытая	без ограждения	3	0,75	металл	-	-	-	-	-	-	-
3309	Предгорный район	пос. санамер	детский сад	-	-	44.07356	42.853268	246	2	грунт	открытая	без ограждения	2	0,75	металл	-	-	-	-	-	-	-
3310	Предгорный район	пос. санамер	бригадный переулок	11	-	44.072763	42.856808	247	4	грунт	открытая	без ограждения	3	0,75	металл	-	-	-	-	-	-	-
3311	Предгорный район	пос. санамер	бригадный переулок	2	-	44.07095	42.857733	248	3	бетон	открытая	без ограждения	1	0,75	металл	-	-	-	-	-	-	-
3312	Предгорный район	пос. санамер	братья солонко	-	-	44.074687	42.844833	249	3	грунт	открытая	без ограждения	2	0,75	металл	-	-	-	-	-	-	-
3313	Предгорный район	пос. санамер	братьев солонко	22	-	44.074616	42.85034	250	1	грунт	открытая	без ограждения	1	0,75	металл	-	-	-	-	-	-	-
3314	Предгорный район	пос. санамер	братьев солонко	28	-	44.074655	42.84963	251	1	грунт	открытая	без ограждения	1	0,75	металл	-	-	-	-	-	-	-
3315	Предгорный район	пос. санамер	братьев солонко	41	-	44.074506	42.841042	252	1	грунт	открытая	без ограждения	1	0,75	металл	-	-	-	-	-	-	-
3316	Предгорный район	пос. санамер	полевая	77	-	44.073949	42.854912	253	2	грунт	открытая	без ограждения	2	0,75	металл	-	-	-	-	-	-	-
3317	Предгорный район	пос. санамер	полевая	127	-	44.073521	42.848768	254	1	грунт	открытая	без ограждения	1	0,75	металл	-	-	-	-	-	-	-
3318	Предгорный район	пос. санамер	полевая	121	-	44.073489	42.849289	255	1	грунт	открытая	без ограждения	1	0,75	металл	-	-	-	-	-	-	-
3319	Предгорный район	пос. санамер	полевая	101	-	44.073521	42.851292	256	1	бетон	открытая	без ограждения	1	0,75	металл	-	-	-	-	-	-	-
3320	Предгорный район	пос. санамер	церковь	-	-	44.07356	42.853268	257	1	грунт	открытая	без ограждения	1	0,75	металл	-	-	-	-	-	-	-
3321	Предгорный район	пос. санамер	полевая	65	-	44.073936	42.857508	258	4	грунт	открытая	без ограждения	3	0,75	металл	-	-	-	-	-	-	-
3322	Предгорный район	пос. санамер	полевая	43	-	44.073903	42.860886	259	4	грунт	открытая	без ограждения	3	0,75	металл	-	-	-	-	-	-	-
3323	Предгорный район	пос. санамер	полевая	114	-	44.073923	42.845022	260	2	грунт	открытая	без ограждения	2	0,75	металл	-	-	-	-	-	-	-
3324	Предгорный район	пос. санамер	полевая	120	-	44.073858	42.84424	261	4	грунт	открытая	без ограждения	3	0,75	металл	-	-	-	-	-	-	-
3325	Предгорный район	пос. санамер	полевая	93	-	44.073469	42.85246	262	1	грунт	открытая	без ограждения	1	0,75	металл	-	-	-	-	-	-	-
3326	Предгорный район	пос. санамер	полевая	70	-	44.073916	42.850951	263	1	бетон	открытая	без ограждения	1	0,75	металл	-	-	-	-	-	-	-
3327	Предгорный район	пос. санамер	полевая	72	-	44.073916	42.850699	264	1	бетон	открытая	без ограждения	1	0,75	металл	-	-	-	-	-	-	-
3328	Предгорный район	пос. санамер	полевая	76	-	44.073942	42.850205	265	1	бетон	открытая	без ограждения	1	0,75	металл	-	-	-	-	-	-	-

1	2	3	4	5	6	7	8	9	10	11	12	13	14	15	16	17	18	19	20	21	22	23
3329	Предгорный район	пос. санамер	безымянный переулок	-	-	44.071267	42.853583	266	1	бетон	открытая	без ограждения	1	0,75	металл	-	-	-	-	-	-	-
3330	Предгорный район	пос. санамер	урожайная	-	-	44.07356	42.853268	267	4	грунт	открытая	без ограждения	3	0,75	металл	-	-	-	-	-	-	-
3331	Предгорный район	пос. санамер	западный переулок	11	-	44.072686	42.840611	268	3	грунт	открытая	без ограждения	2	0,75	металл	-	-	-	-	-	-	-
3332	Предгорный район	пос. санамер	новая	49	-	44.072517	42.845752	269	3	грунт	открытая	без ограждения	2	0,75	металл	-	-	-	-	-	-	-
3333	Предгорный район	пос. санамер	новая	57	-	44.072485	42.844788	270	1	грунт	открытая	без ограждения	1	0,75	металл	-	-	-	-	-	-	-
3334	Предгорный район	пос. санамер	новая	108	-	44.072861	42.842866	271	1	асфальт	открытая	без ограждения	1	0,75	металл	-	-	-	-	-	-	-
3335	Предгорный район	пос. санамер	новая	114	-	44.072861	42.841994	272	1	бетон	открытая	без ограждения	1	0,75	металл	-	-	-	-	-	-	-
3336	Предгорный район	пос. санамер	микояна	50	-	44.070795	42.859727	273	1	грунт	открытая	без ограждения	1	0,75	металл	-	-	-	-	-	-	-
3337	Предгорный район	пос. санамер	микояна	60	-	44.070801	42,858496	274	1	грунт	открытая	без ограждения	1	0,75	металл	-	-	-	-	-	-	-
3338	Предгорный район	пос. санамер	микояна	62	-	44.070918	42.858326	275	1	грунт	открытая	без ограждения	1	0,75	металл	-	-	-	-	-	-	-
3339	Предгорный район	пос. санамер	микояна	82	-	44.070898	42.855164	276	1	бетон	открытая	без ограждения	1	0,75	металл	-	-	-	-	-	-	-
3340	Предгорный район	пос. санамер	микояна	88	-	44.070879	42.854202	277	1	грунт	открытая	без ограждения	1	0,75	металл	-	-	-	-	-	-	-
3341	Предгорный район	пос. санамер	микояна	106	-	44.070885	42.85175	278	1	асфальт	открытая	без ограждения	1	0,75	металл	-	-	-	-	-	-	-
3342	Предгорный район	пос. санамер	микояна	112	-	44.070911	42.850915	279	1	грунт	открытая	без ограждения	1	0,75	металл	-	-	-	-	-	-	-
3343	Предгорный район	пос. санамер	микояна	122	-	44.070872	42.849558	280	1	грунт	открытая	без ограждения	1	0,75	металл	-	-	-	-	-	-	-
3344	Предгорный район	пос. санамер	микояна	126	-	44.070898	42.849028	281	1	грунт	открытая	без ограждения	1	0,75	металл	-	-	-	-	-	-	-
3345	Предгорный район	пос. санамер	микояна	154	-	44.071054	42.843953	282	1	грунт	открытая	без ограждения	1	0,75	металл	-	-	-	-	-	-	-
3346	Предгорный район	пос. санамер	микояна	170	-	44.071125	42.842039	283	1	грунт	открытая	без ограждения	1	0,75	металл	-	-	-	-	-	-	-
3347	Предгорный район	пос. санамер	микояна	180	-	44.071099	42.840557	284	2	грунт	открытая	без ограждения	2	0,75	металл	-	-	-	-	-	-	-
3348	Предгорный район	Вин-сады	пионерская	1	-	44.08701	42.965207	285	3	грунт	открытая	металл	2	0,75	металл	-	-	-	-	-	-	-
3349	Предгорный район	Вин-сады	пионерская	28	-	44.088182	42.962953	286	4	грунт	открытая	без ограждения	3	0,75	металл	-	-	-	-	-	-	-
3350	Предгорный район	Вин-сады	пионерская	45	-	44.088557	42.961488	287	4	грунт	открытая	без ограждения	3	0,75	металл	-	-	-	-	-	-	-
3351	Предгорный район	Вин-сады	строителей	37	-	44.091555	42.958712	288	3	бетон	открытая	без ограждения	2	0,75	металл	-	-	-	-	-	-	-
3352	Предгорный район	Вин-сады	железнодорожная	2	-	44.092585	42.955047	289	8	грунт	открытая	без ограждения	5	0,75	металл	-	-	-	-	-	-	-
3353	Предгорный район	Вин-сады	андропова	156	-	44.091367	42.932658	290	6	бетон	открытая	металл	3	0,75	металл	-	-	-	-	-	-	-
3354	Предгорный район	Вин-сады	украинская	7	-	44.089231	42.934544	291	6	бетон	открытая	металл	2	0,75	металл	-	-	-	-	-	-	-
3355	Предгорный район	Вин-сады	украинская	10	-	44.090927	42.931724	292	3	грунт	открытая	без ограждения	2	0,75	металл	-	-	-	-	-	-	-
3356	Предгорный район	Вин-сады	украинская	20а	-	44.091879	42.940774	293	2	грунт	открытая	без ограждения	1	0,75	металл	-	-	-	-	-	-	-
3357	Предгорный район	Вин-сады	кооперативная	43	-	44.092235	42.946136	294	3	бетон	открытая	бетон	2	0,75	металл	-	-	-	-	-	-	-
3358	Предгорный район	Вин-сады	попова	218	-	44.091374	42.949911	295	5	грунт	открытая	без ограждения	3	0,75	металл	-	-	-	-	-	-	-
3359	Предгорный район	Вин-сады	ленина	145	-	44.089211	42.949783	296	6	бетон	открытая	бетон	4	0,75	металл	-	-	-	-	-	-	-
3360	Предгорный район	Вин-сады	ленина	134	-	44.087405	42.95458	297	6	грунт	открытая	без ограждения	4	0,75	металл	-	-	-	-	-	-	-
3361	Предгорный район	Вин-сады	школьная	84	-	44.079997	42.964965	298	6	бетон	открытая	бетон	4	0,75	металл	-	-	-	-	-	-	-
3362	Предгорный район	Вин-сады	школьная	109	-	44.079376	42.964902	299	3	грунт	открытая	без ограждения	2	0,75	металл	-	-	-	-	-	-	-
3363	Предгорный район	Вин-сады	школьная	118	-	44.080004	42.963518	300	3	асфальт	открытая	металл	2	0,75	металл	-	-	-	-	-	-	-
3364	Предгорный район	Вин-сады	рунийная	128	-	44.079699	42.961569	301	3	грунт	открытая	без ограждения	2	0,75	металл	-	-	-	-	-	-	-
3365	Предгорный район	Вин-сады	рунийная	98	-	44.078831	42.962546	302	5	грунт	открытая	без ограждения	3	0,75	металл	-	-	-	-	-	-	-
3366	Предгорный район	Вин-сады	транспортная	77	-	44.073631	42.963402	303	5	грунт	открытая	без ограждения	3	0,75	металл	-	-	-	-	-	-	-
3367	Предгорный район	Вин-сады	новая	35	-	44.069953	42.969169	304	3	грунт	открытая	без ограждения	2	0,75	металл	-	-	-	-	-	-	-
3368	Предгорный район	Вин-сады	железнодорожная-новая	-	-	44.085488	42.95935	305	9	бетон	открытая	бетон	6	0,75	металл	-	-	-	-	-	-	-
3369	Предгорный район	Вин-сады	железнодорожная-романенко	-	-	44.085488	42.95935	306	5	грунт	открытая	без ограждения	3	0,75	металл	-	-	-	-	-	-	-
3370	Предгорный район	Вин-сады	романенко	53	-	44.07275	42.968747	307	5	грунт	открытая	без ограждения	2	0,75	металл	-	-	-	-	-	-	-
3371	Предгорный район	Вин-сады	романенко	88	-	44.075199	42.96624	308	3	грунт	открытая	без ограждения	2	0,75	металл	-	-	-	-	-	-	-
3372	Предгорный район	Вин-сады	романенко	136	-	44.078106	42.96404	309	3	бетон	открытая	металл	2	0,75	металл	-	-	-	-	-	-	-
3373	Предгорный район	Вин-сады	переулок школьный-тихая	-	-	44.085488	42.95935	310	5	грунт	открытая	без ограждения	3	0,75	металл	-	-	-	-	-	-	-
3374	Предгорный район	Вин-сады	железнодорожная	131	-	44.078268	42.968926	311	9	бетон	открытая	бетон	6	0,75	металл	-	-	-	-	-	-	-
3375	Предгорный район	Вин-сады	железнодорожная	105	-	44.076312	42.970382	312	3	бетон	открытая	металл	2	0,75	металл	-	-	-	-	-	-	-
3376	Предгорный район	Вин-сады	железнодорожная	118	-	44.075775	42.972088	313	3	грунт	открытая	без ограждения	2	0,75	металл	-	-	-	-	-	-	-
3377	Предгорный район	Вин-сады	железнодорожная-комсомольская	-	-	44.085488	42.95935	314	3	грунт	открытая	без ограждения	2	0,75	металл	-	-	-	-	-	-	-
3378	Предгорный район	Вин-сады	спортивная-тихая	102	-	44.085488	42.95935	315	9	бетон	открытая	бетон	4	0,75	металл	-	-	-	-	-	-	-
3379	Предгорный район	Вин-сады	спортивная-тихая	95	-	44.085488	42.95935	316	9	бетон	открытая	бетон	4	0,75	металл	-	-	-	-	-	-	-
3380	Предгорный район	Вин-сады	совхозная	6	-	44.08407	42.958008	317	2	грунт	открытая	без ограждения	1	0,75	металл	-	-	-	-	-	-	-
3381	Предгорный район	Вин-сады	школьная	125	-	44.080444	42.959467	318	3	бетон	открытая	бетон	2	0,75	металл	-	-	-	-	-	-	-
3382	Предгорный район	Вин-сады	степная	1	-	44.081655	42.955577	319	3	бетон	открытая	бетон	2	0,75	металл	-	-	-	-	-	-	-
3383	Предгорный район	Вин-сады	степная	21	-	44.083086	42.953116	320	3	грунт	открытая	без ограждения	2	0,75	металл	-	-	-	-	-	-	-
3384	Предгорный район	Вин-сады	степная	51	-	44.084789	42.950026	321	3	грунт	открытая	без ограждения	2	0,75	металл	-	-	-	-	-	-	-
3385	Предгорный район	Вин-сады	маяковского	1	-	44.086699	42.947834	322	5	бетон	открытая	бетон	3	0,75	металл	-	-	-	-	-	-	-
3386	Предгорный район	Вин-сады	степная	107	-	44.088273	42.944016	323	3	грунт	открытая	без ограждения	2	0,75	металл	-	-	-	-	-	-	-
3387	Предгорный район	Вин-сады	партизанская	145	-	44.089788	42.944411	324	5	грунт	открытая	без ограждения	3	0,75	металл	-	-	-	-	-	-	-
3388	Предгорный район	Вин-сады	маяковского	10	-	44.087172	42.948804	325	3	бетон	открытая	бетон	2	0,75	металл	-	-	-	-	-	-	-
3389	Предгорный район	Вин-сады	партизанская	44	-	44.085443	42.952766	326	3	грунт	открытая	без ограждения	2	0,75	металл	-	-	-	-	-	-	-
3390	Предгорный район	Вин-сады	партизанская	2	-	44.083565	42.955982	327	3	грунт	открытая	без ограждения	2	0,75	металл	-	-	-	-	-	-	-
3391	Предгорный район	Вин-сады	напречная	25	-	44.086207	42.953493	328	5	грунт	открытая	без ограждения	3	0,75	металл	-	-	-	-	-	-	-
3392	Предгорный район	Вин-сады	ул. Курганная	85	-	44.075127	42.968477	329	6,75	бетон	открытая	бетон	3	0,75	металл	-	-	-	-	-	-	-
3393	Предгорный район	Вин-сады	ул. Транспортная	21	-	44.068923	42.96889	330	4,5	грунт	открытая	без ограждения	2	0,75	металл	-	-	-	-	-	-	-
3394	Предгорный район	Вин-сады	напротив ул. Совхозная	3	-	44.084601	42.957183	331	9	асфальт	открытая	металл	4	0,75	металл	-	-	-	-	-	-	-
3395	Предгорный район	Вин-сады	МКД ул. Ленина	21а	-	44.081856	42.961372	332	9	бетон	открытая	бетон	4	0,75	металл	-	-	-	-	-	-	-
3396	Предгорный район	Вин-сады	ул. Пионерская	109	-	44.090454	42.956407	333	6,75	грунт	открытая	без ограждения	3	0,75	металл	-	-	-	-	-	-	-
3397	Предгорный район	Вин-сады	МКД ул. Подгорная	156	-	44.091367	42.952658	334	4,5	асфальт	открытая	металл	2	0,75	металл	-	-	-	-	-	-	-

1	2	3	4	5	6	7	8	9	10	11	12	13	14	15	16	17	18	19	20	21	22	23
3398	Предгорный район	Вин-сады	ул. Ленина	32	-	44.081331	42.964992	335	4,5	бетон	открытая	бетон	2	0,75	металл	-	-	-	-	-	-	-
3399	Предгорный район	Вин-сады	ул. Ленина	27	-	44.081383	42.963851	336	4,5	грунт	открытая	без ограждения	2	0,75	металл	-	-	-	-	-	-	-
3400	Предгорный район	Вин-сады	ул. Полевая, район с. Золотое	-	-	44.084478	42.948867	337	2,25	асфальт	открытая	металл	1	0,75	металл	-	-	-	-	-	-	-
3401	Предгорный район	Вин-сады	ул. Ленина на территории ГБУСО	25	-	44.085488	42.93935	338	4,5	грунт	открытая	без ограждения	2	0,75	металл	-	-	-	-	-	-	-
3402	Предгорный район	пос.Пятигорский	ул.Новая	3	-	43.973837	43.257474	339	4	бетон	открытая	бетон	2	1,10	металл	-	-	-	-	-	-	-
3403	Предгорный район	пос.Пятигорский	Новая	27	-	43.973869	43.262451	340	4	бетон	открытая	бетон	4	1,10	металл	-	-	-	-	-	-	-
3404	Предгорный район	пос.Пятигорский	Журбина	-	-	43.972036	43.261481	341	4	бетон	открытая	бетон	2	1,10	металл	-	-	-	-	-	-	-
3405	Предгорный район	пос.Пятигорский	первомайская	5	-	43.971345	43.256522	342	4	бетон	открытая	бетон	2	1,10	металл	-	-	-	-	-	-	-
3406	Предгорный район	пос.Пятигорский	Первомайская	9	-	43.971433	43.258085	343	9	бетон	открытая	бетон	4	1,10	металл	-	-	-	-	-	-	-
3407	Предгорный район	пос.Пятигорский	Пятигорская	9	-	43.970035	43.257995	344	9	бетон	открытая	бетон	4	1,10	металл	-	-	-	-	-	-	-
3408	Предгорный район	пос.Пятигорский	Первомайская	12	-	43.970898	43.260178	345	-	-	-	-	-	-	-	-	-	-	-	-	-	-
3409	Георгиевский городской округ	г. Георгиевск,	ул. 1 Мая	47	-	44.158132	43.479591	-	4,5	-	не благоустроены	-	2	0,75	-	-	-	-	-	-	-	-
3410	Георгиевский городской округ	г. Георгиевск,	ул. 8 Марта	1	-	44.162931	43.451196	-	4,5	-	благоустроены	-	2	0,75	-	-	-	-	-	-	-	-
3411	Георгиевский городской округ	г. Георгиевск,	ул. Андижанского	1	-	44.1589	43.478038	-	4,5	-	не благоустроены	-	2	0,75	-	-	-	-	-	-	-	-
3412	Георгиевский городской округ	г. Георгиевск,	ул. Андижанского	15	-	44.159839	43.47865	-	2,25	-	благоустроены	-	1	0,75	-	-	-	-	-	-	-	-
3413	Георгиевский городской округ	г. Георгиевск,	ул. Андижанского	23	-	44.160531	43.478637	-	6,75	плита	без ограждения	-	3	0,75	-	-	-	-	-	-	-	-
3414	Георгиевский городской округ	г. Георгиевск,	ул. Андижанского	41	-	44.161974	43.478638	-	2,25	плита	без ограждения	-	1	0,75	-	-	-	-	-	-	-	-
3415	Георгиевский городской округ	г. Георгиевск,	ул. Андижанского	51	-	44.163256	43.478679	-	4,5	плита	без ограждения	-	2	0,75	-	-	-	-	-	-	-	-
3416	Георгиевский городской округ	г. Георгиевск,	ул. Арсенальная	7	-	44.147487	43.482210	-	4,5	-	не благоустроена	-	2	0,75	-	-	-	-	-	-	-	-
3417	Георгиевский городской округ	г. Георгиевск,	ул. Арсенальная	11	-	44.147084	43.480726	-	2,25	-	не благоустроены	-	1	0,75	-	-	-	-	-	-	-	-
3418	Георгиевский городской округ	г. Георгиевск,	ул. Арсенальная	17	-	44.146523	43.4781	-	4,5	без плиты	огорожены	-	2	0,75	-	-	-	-	-	-	-	-
3419	Георгиевский городской округ	г. Георгиевск,	ул. Арсенальная	20	-	44.146088	43.477225	-	4,5	без плиты	огорожены	-	2	0,75	-	-	-	-	-	-	-	-
3420	Георгиевский городской округ	г. Георгиевск,	ул. Батумская	6	-	44.132996	43.447167	-	13,5	плита	огорожены	-	6	0,75	-	-	-	-	-	-	-	-
3421	Георгиевский городской округ	г. Георгиевск,	ул. Батумская	10	-	44.13359	43.446460	-	6,75	плита	огорожены	-	3	0,75	-	-	-	-	-	-	-	-
3422	Георгиевский городской округ	г. Георгиевск,	ул. Батумская	12	-	44.134257	43.445667	-	4,5	плита	огорожены	-	2	0,75	-	-	-	-	-	-	-	-
3423	Георгиевский городской округ	г. Георгиевск,	ул. Батумская	14	-	44.134637	43.445188	-	9	плита	огорожены	-	4	0,75	-	-	-	-	-	-	-	-
3424	Георгиевский городской округ	г. Георгиевск,	ул. Бойко	23	-	44.163265	43.488745	-	2,25	-	не благоустроена	-	1	0,75	-	-	-	-	-	-	-	-
3425	Георгиевский городской округ	г. Георгиевск,	ул. Бойко	47	-	44.162288	43.487721	-	6,75	-	не благоустроены	-	3	0,75	-	-	-	-	-	-	-	-
3426	Георгиевский городской округ	г. Георгиевск,	ул. Бойко	183	-	44.163568	43.485151	-	2,25	-	не благоустроена	-	1	0,75	-	-	-	-	-	-	-	-
3427	Георгиевский городской округ	г. Георгиевск,	ул. Бойко	86	-	44.164302	43.483295	-	2,25	-	не благоустроена	-	1	0,75	-	-	-	-	-	-	-	-
3428	Георгиевский городской округ	г. Георгиевск,	ул. Бойко	93	-	44.164579	43.482757	-	4,5	-	не благоустроены	-	2	0,75	-	-	-	-	-	-	-	-
3429	Георгиевский городской округ	г. Георгиевск,	ул. Бойко	100	-	44.165963	43.479915	-	9	плита	без ограждения	-	4	0,75	-	-	-	-	-	-	-	-
3430	Георгиевский городской округ	г. Георгиевск,	ул. Бойко	137	-	44.167653	43.475574	-	4,5	плиты	без ограждения	-	2	0,75	-	-	-	-	-	-	-	-
3431	Георгиевский городской округ	г. Георгиевск,	ул. Бойко	156	-	44.169643	43.4688	-	2,25	-	не благоустроены	-	1	0,75	-	-	-	-	-	-	-	-
3432	Георгиевский городской округ	г. Георгиевск,	ул. Бойко	157	-	44.168547	43.473228	-	6,75	-	не благоустроена	-	3	0,75	-	-	-	-	-	-	-	-
3433	Георгиевский городской округ	г. Георгиевск,	ул. Быкова	13	-	44.170428	43.45606	-	6,75	асфальт	огорожены	-	3	0,75	-	-	-	-	-	-	-	-
3434	Георгиевский городской округ	г. Георгиевск,	ул. Быкова	18	-	44.124096	43.445088	-	6,75	асфальт	огорожены	-	3	0,75	-	-	-	-	-	-	-	-
3435	Георгиевский городской округ	г. Георгиевск,	ул. Быкова	63	-	44.126673	43.453156	-	2,25	-	не благоустроена	-	1	0,75	-	-	-	-	-	-	-	-
3436	Георгиевский городской округ	г. Георгиевск,	ул. Быкова	75	-	44.127192	43.450811	-	13,5	плиты	огорожена	-	6	0,75	-	-	-	-	-	-	-	-
3437	Георгиевский городской округ	г. Георгиевск,	ул. Быкова	74	-	44.120179	43.449993	-	9	-	не благоустроены	-	4	0,75	-	-	-	-	-	-	-	-
3438	Георгиевский городской округ	г. Георгиевск,	ул. Ватутина	25	-	44.159241	43.494429	-	4,5	плита	без ограждения	-	2	0,75	-	-	-	-	-	-	-	-
3439	Георгиевский городской округ	г. Георгиевск,	ул. Ватутина	35	-	44.161579	43.486275	-	4,5	-	не благоустроены	-	2	0,75	-	-	-	-	-	-	-	-
3440	Георгиевский городской округ	г. Георгиевск,	ул. Ватутина	36	-	44.160389	43.488392	-	4,5	-	благоустроены	-	2	0,75	-	-	-	-	-	-	-	-
3441	Георгиевский городской округ	г. Георгиевск,	ул. Ватутина	42	-	44.160881	43.487624	-	4,5	-	не благоустроена	-	2	0,75	-	-	-	-	-	-	-	-
3442	Георгиевский городской округ	г. Георгиевск,	ул. Ватутина	96	-	44.163128	43.484594	-	6,75	-	не благоустроены	-	3	0,75	-	-	-	-	-	-	-	-
3443	Георгиевский городской округ	г. Георгиевск,	ул. Вехова	5	-	44.138514	43.458086	-	4,5	-	не благоустроена	-	2	0,75	-	-	-	-	-	-	-	-
3444	Георгиевский городской округ	г. Георгиевск,	ул. Вехова	7	-	44.138643	43.457198	-	5	твердое покрытие, (тротуарных плитка)	-	огорожена роло-стинками	2	0,75	-	-	-	-	-	-	-	-
3445	Георгиевский городской округ	г. Георгиевск,	ул. Вехова	35	-	44.14198	43.453149	-	4,5	плиты	без ограждения	-	2	0,75	-	-	-	-	-	-	-	-
3446	Георгиевский городской округ	г. Георгиевск,	ул. Вехова	52	-	44.143841	43.450747	-	6,75	без плиты	огорожены	-	3	0,75	-	-	-	-	-	-	-	-
3447	Георгиевский городской округ	г. Георгиевск,	ул. Вехова	53	-	44.143083	43.451703	-	6,75	плита	огорожены	-	3	0,75	-	-	-	-	-	-	-	-
3448	Георгиевский городской округ	г. Георгиевск,	ул. Вехова	65	-	44.145485	43.448606	-	4,5	плита	без ограждения	-	2	0,75	-	-	-	-	-	-	-	-
3449	Георгиевский городской округ	г. Георгиевск,	ул. Вехова	69	-	44.147066	43.446814	-	9	плита	огорожены	-	4	0,75	-	-	-	-	-	-	-	-
3450	Георгиевский городской округ	г. Георгиевск,	ул. Вокзальная	5	-	44.167438	43.476951	-	6,75	плита	без ограждения	-	3	0,75	-	-	-	-	-	-	-	-
3451	Георгиевский городской округ	г. Георгиевск,	ул. Вокзальная	9	-	44.169661	43.473525	-	2,25	без плиты	огорожены	-	1	0,75	-	-	-	-	-	-	-	-
3452	Георгиевский городской округ	г. Георгиевск,	ул. Вокзальная	15	-	44.170055	43.472562	-	4,5	без плиты	огорожены	-	2	0,75	-	-	-	-	-	-	-	-
3453	Георгиевский городской округ	г. Георгиевск,	ул. Вокзальная	21	-	44.170617	43.471211	-	2,25	без плиты	огорожены	-	3	0,75	-	-	-	-	-	-	-	-
3454	Георгиевский городской округ	г. Георгиевск,	ул. Вокзальная	23	-	44.170901	43.470535	-	2,25	без плиты	огорожены	-	1	0,75	-	-	-	-	-	-	-	-
3455	Георгиевский городской округ	г. Георгиевск,	ул. Володкина	2	-	44.136193	43.472772	-	4,5	плита	огорожены	-	2	0,75	-	-	-	-	-	-	-	-
3456	Георгиевский городской округ	г. Георгиевск,	ул. Володкина	24	-	44.134433	43.472801	-	4,5	-	не благоустроена	-	2	0,75	-	-	-	-	-	-	-	-
3457	Георгиевский городской округ	г. Георгиевск,	ул. Володкина	60	-	44.129571	43.467437	-	6,75	-	не благоустроена	-	3	0,75	-	-	-	-	-	-	-	-
3458	Георгиевский городской округ	г. Георгиевск,	ул. Воровского	5	-	44.170461	43.460755	-	2,25	плита	без ограждения	-	1	0,75	-	-	-	-	-	-	-	-
3459	Георгиевский городской округ	г. Георгиевск,	ул. Воровского	7	-	44.17058	43.462012	-	6,75	-	благоустроена	-	3	0,75	-	-	-	-	-	-	-	-
3460	Георгиевский городской округ	г. Георгиевск,	ул. Воровского	9	-	44.169337	43.462536	-	9	-	благоустроена	-	4	0,75	-	-	-	-	-	-	-	-
3461	Георгиевский городской округ	г. Георгиевск,	ул. Воровского	11	-	44.168049	43.465548	-	4,5	-	благоустроена	-	2	0,75	-	-	-	-	-	-	-	-
3462	Георгиевский городской округ	г. Георгиевск,	ул. Воровского	19	-	44.167393	43.467646	-	6,75	-	благоустроена	-	3	0,75	-	-	-	-	-	-	-	-
3463	Георгиевский городской округ	г. Георгиевск,	ул. Воровского	39	-	44.166874	43.469234	-	2,25	-	благоустроена	-	1	0,75	-	-	-	-	-	-	-	-
3464	Георгиевский городской округ	г. Георгиевск,	ул. Воровского	51	-	44.166493	43.470655	-	2,25	плита	без ограждения	-	1	0,75	-	-	-	-	-	-	-	-
3465	Георгиевский городской округ	г. Георгиевск,	ул. Воровского	67	-	44.165506	43.472514	-	4,5	-	не благоустроена	-	2	0,75	-	-	-	-	-	-	-	-
3466	Георгиевский городской округ	г. Георгиевск,	ул. Воровского	79	-	44.166486	43.474088	-	2,25	плита	без ограждения	-	1	0,75	-	-	-	-	-	-	-	-
3467	Георгиевский городской округ	г. Георгиевск,	ул. Воровского	105	-	44.166484	43.477482	-	6,75	-	благоустроена	-	3	0,75	-	-	-	-	-	-	-	-
3468	Георгиевский городской округ	г. Георгиевск,	пер. Восточный	1	-	44.147993	43.486979	-	2,25	-	не благоустроена	-	1	0,75	-	-	-	-	-	-	-	-
3469	Георгиевский городской округ	г. Георгиевск,	пер. Восточный	9	-	44.14863	43.48677	-	2,25	-	не благоустроена	-	1	0,75	-	-	-	-	-	-	-	-
3470	Георгиевский городской округ	г. Георгиевск,	пер. Восточный	19	-	44.149331	43.485609	-	2,25	-	не благоустроена	-	1	0,75	-	-	-	-	-	-	-	-

1	2	3	4	5	6	7	8	9	10	11	12	13	14	15	16	17	18	19	20	21	22	23
3471	Георгиевский городской округ	г. Георгиевск,	пер. Восточный	49	-	44,15158	43,486161	-	4,5	-	благоустроен	-	2	0,75	-	-	-	-	-	-	-	-
3472	Георгиевский городской округ	г. Георгиевск,	ул. Гагарина	54	-	44,156938	43,479402	-	4,5	-	не благоустроен	-	2	0,75	-	-	-	-	-	-	-	-
3473	Георгиевский городской округ	г. Георгиевск,	ул. Гагарина	74	-	44,154077	43,473123	-	9	-	не благоустроен	-	4	0,75	-	-	-	-	-	-	-	-
3474	Георгиевский городской округ	с. Георгиевск,	ул. Гагарина	101	-	44,155501	43,474746	-	2,25	-	не благоустроен	-	1	0,75	-	-	-	-	-	-	-	-
3475	Георгиевский городской округ	с. Георгиевск,	ул. Гагарина	121	-	44,155364	43,470441	-	6,75	плиты	огорожена	-	3	0,75	-	-	-	-	-	-	-	-
3476	Георгиевский городской округ	г. Георгиевск,	ул. Гагарина	127	-	44,152645	43,466671	-	4,5	-	не благоустроен	-	2	0,75	-	-	-	-	-	-	-	-
3477	Георгиевский городской округ	г. Георгиевск,	ул. Гагарина	240	-	44,141248	43,449102	-	6,75	асфальт	огорожена	-	3	0,75	-	-	-	-	-	-	-	-
3478	Георгиевский городской округ	г. Георгиевск,	ул. Гагарина	311	-	44,139476	43,445282	-	6,75	плита	огорожен	-	3	0,75	-	-	-	-	-	-	-	-
3479	Георгиевский городской округ	г. Георгиевск,	ул. Гагарина	4	-	44,137558	43,457716	-	2,25	плита	огорожена	-	1	0,75	-	-	-	-	-	-	-	-
3480	Георгиевский городской округ	г. Георгиевск,	ул. Светлая	12	-	44,137951	43,456863	-	2,25	плита	без ограждения	-	1	0,75	-	-	-	-	-	-	-	-
3481	Георгиевский городской округ	г. Георгиевск,	ул. Светлая	14	-	44,138733	43,455742	-	2,25	плита	без ограждения	-	1	0,75	-	-	-	-	-	-	-	-
3482	Георгиевский городской округ	г. Георгиевск,	ул. Светлая	22	-	44,139931	43,454333	-	2,25	-	не благоустроен	-	1	0,75	-	-	-	-	-	-	-	-
3483	Георгиевский городской округ	г. Георгиевск,	ул. Светлая	40	-	44,141156	43,452408	-	2,25	плита	без ограждения	-	1	0,75	-	-	-	-	-	-	-	-
3484	Георгиевский городской округ	г. Георгиевск,	ул. Светлая	56	-	44,142316	43,450759	-	2,25	плита	без ограждения	-	1	0,75	-	-	-	-	-	-	-	-
3485	Георгиевский городской округ	г. Георгиевск,	ул. Северная	9	-	44,150092	43,467461	-	4,5	-	благоустроена	-	2	0,75	-	-	-	-	-	-	-	-
3486	Георгиевский городской округ	г. Георгиевск,	ул. Северная	11	-	44,150095	43,46594	-	4,5	плита	без ограждения	-	2	0,75	-	-	-	-	-	-	-	-
3487	Георгиевский городской округ	г. Георгиевск,	ул. Горийская	1	-	44,147287	43,477881	-	13,5	-	благоустроена	-	6	0,75	-	-	-	-	-	-	-	-
3488	Георгиевский городской округ	г. Георгиевск,	ул. Горького	9	-	44,154696	43,471138	-	4,5	плиты	огорожена	-	2	0,75	-	-	-	-	-	-	-	-
3489	Георгиевский городской округ	г. Георгиевск,	ул. Горького	25	-	44,15366	43,46966	-	6,75	без плиты	огорожена	-	3	0,75	-	-	-	-	-	-	-	-
3490	Георгиевский городской округ	г. Георгиевск,	ул. Горького	63	-	44,157559	43,4673	-	4,5	плита	огорожена	-	2	0,75	-	-	-	-	-	-	-	-
3491	Георгиевский городской округ	г. Георгиевск,	ул. Горького 67	-	-	44,157903	43,466841	-	4,5	плита	огорожена	-	2	0,75	-	-	-	-	-	-	-	-
3492	Георгиевский городской округ	г. Георгиевск,	ул. Горького	87	-	44,158579	43,465396	-	2,25	плита	без ограждения	-	1	0,75	-	-	-	-	-	-	-	-
3493	Георгиевский городской округ	г. Георгиевск,	ул. Горького	93	-	44,159423	43,464824	-	2,25	-	не благоустроен	-	1	0,75	-	-	-	-	-	-	-	-
3494	Георгиевский городской округ	г. Георгиевск,	ул. Горького	99	-	44,159862	43,464334	-	4,5	без плиты	огорожена	-	2	0,75	-	-	-	-	-	-	-	-
3495	Георгиевский городской округ	г. Георгиевск,	ул. Горького	109	-	44,160663	43,463269	-	4,5	плиты	огорожена	-	3	4,75	-	-	-	-	-	-	-	-
3496	Георгиевский городской округ	г. Георгиевск,	ул. Горького	121	-	44,161117	43,462597	-	2,25	плиты	без ограждения	-	1	0,75	-	-	-	-	-	-	-	-
3497	Георгиевский городской округ	г. Георгиевск,	ул. Горького	133	-	44,14194	43,461379	-	4,5	плиты	огорожен	-	2	0,75	-	-	-	-	-	-	-	-
3498	Георгиевский городской округ	г. Георгиевск,	ул. Горького	139	-	44,143518	43,459511	-	4,5	асфальт	огорожен	-	2	0,75	-	-	-	-	-	-	-	-
3499	Георгиевский городской округ	г. Георгиевск,	ул. Горького	179	-	44,144733	43,457936	-	4,5	-	не благоустроен	-	2	0,75	-	-	-	-	-	-	-	-
3500	Георгиевский городской округ	г. Георгиевск,	ул. Горького	193	-	44,145484	43,456965	-	4,5	плиты	без ограждения	-	2	0,75	-	-	-	-	-	-	-	-
3501	Георгиевский городской округ	г. Георгиевск,	ул. Горького	199	-	44,146023	43,456252	-	4,5	плиты	огорожен	-	2	0,75	-	-	-	-	-	-	-	-
3502	Георгиевский городской округ	г. Георгиевск,	ул. Горького	209	-	44,146839	43,455185	-	4,5	без плиты	огорожен	-	2	0,75	-	-	-	-	-	-	-	-
3503	Георгиевский городской округ	г. Георгиевск,	ул. Горького	217	-	44,147442	43,454374	-	4,5	плиты	без ограждения	-	2	0,75	-	-	-	-	-	-	-	-
3504	Георгиевский городской округ	г. Георгиевск,	ул. Горького	231	-	44,148447	43,453244	-	4,5	плиты	без ограждения	-	3	0,75	-	-	-	-	-	-	-	-
3505	Георгиевский городской округ	г. Георгиевск,	ул. Горького	241	-	44,149196	43,452208	-	6,75	плиты	без ограждения	-	1	0,75	-	-	-	-	-	-	-	-
3506	Георгиевский городской округ	г. Георгиевск,	ул. Горького	253	-	44,150049	43,451307	-	2,25	плиты	без ограждения	-	2	0,75	-	-	-	-	-	-	-	-
3507	Георгиевский городской округ	г. Георгиевск,	ул. Горького	261	-	44,150706	43,450638	-	4,5	-	не благоустроен	-	2	0,75	-	-	-	-	-	-	-	-
3508	Георгиевский городской округ	г. Георгиевск,	ул. Госпитальная	4	-	44,151177	43,49507	-	4,5	-	не благоустроен	-	1	0,75	-	-	-	-	-	-	-	-
3509	Георгиевский городской округ	г. Георгиевск,	ул. Госпитальная	18	-	44,153917	43,48379	-	2,25	-	без ограждения	-	2	0,75	-	-	-	-	-	-	-	-
3510	Георгиевский городской округ	г. Георгиевск,	ул. Госпитальная	28	-	44,155567	43,482151	-	4,5	плиты	не благоустроен	-	2	0,75	-	-	-	-	-	-	-	-
3511	Георгиевский городской округ	г. Георгиевск,	ул. Госпитальная	38	-	44,155277	43,480818	-	4,5	-	благоустроена	-	6	0,75	-	-	-	-	-	-	-	-
3512	Георгиевский городской округ	г. Георгиевск,	ул. Госпитальная	64	-	44,154710	43,477948	-	9	-	не огорожена	-	2	4,75	-	-	-	-	-	-	-	-
3513	Георгиевский городской округ	г. Георгиевск,	ул. Госпитальная	101	-	44,15429	43,474585	-	4,5	плиты	без ограждения	-	12	0,75	-	-	-	-	-	-	-	-
3514	Георгиевский городской округ	г. Георгиевск,	ул. Гранитная	1	-	44,162829	43,468882	-	4,5	плита	огорожена	-	2	0,75	-	-	-	-	-	-	-	-
3515	Георгиевский городской округ	с. Георгиевск,	ул. Дзержинского	2	-	44,159074	43,472819	-	4,5	-	благоустроен	-	1	0,75	-	-	-	-	-	-	-	-
3516	Георгиевский городской округ	с. Георгиевск,	ул. Дзержинского	24	-	44,160921	43,471147	-	2,25	-	благоустроена	-	3	0,75	-	-	-	-	-	-	-	-
3517	Георгиевский городской округ	г. Георгиевск,	ул. Дзержинского	25	-	44,161947	43,469023	-	6,75	-	не благоустроена	-	2	0,75	-	-	-	-	-	-	-	-
3518	Георгиевский городской округ	г. Георгиевск,	ул. Дзержинского	27	-	44,162914	43,468094	-	4,5	-	благоустроена	-	1	0,75	-	-	-	-	-	-	-	-
3519	Георгиевский городской округ	г. Георгиевск,	ул. Дзержинского	66	-	44,163335	43,467131	-	2,25	-	не благоустроена	-	2	0,75	-	-	-	-	-	-	-	-
3520	Георгиевский городской округ	г. Георгиевск,	ул. Дзержинского	86	-	44,164685	43,465656	-	4,5	-	не благоустроена	-	1	0,75	-	-	-	-	-	-	-	-
3521	Георгиевский городской округ	г. Георгиевск,	ул. Дзержинского	96	-	44,165652	43,464521	-	2,25	-	не благоустроен	-	1	0,75	-	-	-	-	-	-	-	-
3522	Георгиевский городской округ	г. Георгиевск,	ул. Дзержинского	104	-	44,166072	43,464057	-	2,25	-	не благоустроен	-	2	0,75	-	-	-	-	-	-	-	-
3523	Георгиевский городской округ	г. Георгиевск,	ул. Дружбы	1	-	44,134276	43,484186	-	4,5	-	огорожена	-	11	0,75	-	-	-	-	-	-	-	-
3524	Георгиевский городской округ	г. Георгиевск,	ул. Дружбы	10	-	44,129357	43,459948	-	4,5	плиты	огорожена	-	2	0,75	-	-	-	-	-	-	-	-
3525	Георгиевский городской округ	г. Георгиевск,	ул. Дружбы	31	-	44,132722	43,45579	-	4,5	без плиты	без ограждения	-	2	0,75	-	-	-	-	-	-	-	-
3526	Георгиевский городской округ	г. Георгиевск,	ул. Ермолова	2	-	44,133274	43,470074	-	4,5	бетон	огорожен	кирпич	2	0,75	-	-	-	-	-	-	-	-
3527	Георгиевский городской округ	г. Георгиевск,	ул. Ермолова	8	-	44,134024	43,4696	-	4,5	бетон	огорожена	-	2	0,75	-	-	-	-	-	-	-	-
3528	Георгиевский городской округ	г. Георгиевск,	ул. Ермолова	28	-	44,135098	43,468469	-	4,5	бетон	без ограждения	-	5	0,75	-	-	-	-	-	-	-	-
3529	Георгиевский городской округ	г. Георгиевск,	ул. Ермолова	35	-	44,13933	43,462838	-	10	бетон	без ограждения	-	1	0,75	-	-	-	-	-	-	-	-
3530	Георгиевский городской округ	с. Георгиевск,	ул. Ермолова	43	-	44,139971	43,461941	-	2,25	бетон	огорожен	кирпич	2	0,75	-	-	-	-	-	-	-	-
3531	Георгиевский городской округ	с. Георгиевск,	ул. Ермолова	55	-	44,140994	43,460621	-	4,5	бетон	огорожена	-	2	0,75	-	-	-	-	-	-	-	-
3532	Георгиевский городской округ	г. Георгиевск,	ул. Ермолова	64	-	44,136578	43,466519	-	4,5	бетон	без ограждения	-	2	0,75	-	-	-	-	-	-	-	-
3533	Георгиевский городской округ	г. Георгиевск,	ул. Ермолова	67	-	44,142	43,459268	-	4,5	бетон	огорожена	кирпич	2	0,75	-	-	-	-	-	-	-	-
3534	Георгиевский городской округ	г. Георгиевск,	ул. Ермолова	96	-	44,138183	43,464476	-	4,5	бетон	огорожен	кирпич	2	0,75	-	-	-	-	-	-	-	-
3535	Георгиевский городской округ	с. Георгиевск,	ул. Ермолова	100	-	44,143829	43,45992	-	4,5	бетон	огорожена	кирпич	1	0,75	-	-	-	-	-	-	-	-
3536	Георгиевский городской округ	г. Георгиевск,	ул. Ермолова	112	-	44,139972	43,463159	-	2,25	бетон	огорожена	кирпич	1	0,75	-	-	-	-	-	-	-	-
3537	Георгиевский городской округ	г. Георгиевск,	ул. Ермолова	115	-	44,144933	43,455482	-	2,25	бетон	огорожена	кирпич	2	0,75	-	-	-	-	-	-	-	-
3538	Георгиевский городской округ	г. Георгиевск,	ул. Ермолова	118	-	44,139456	43,462772	-	4,5	бетон	огорожена	-	1	0,75	-	-	-	-	-	-	-	-
3539	Георгиевский городской округ	г. Георгиевск,	ул. Ермолова	133	-	44,146698	43,459985	-	2,25	бетон	огорожена	кирпич	1	0,75	-	-	-	-	-	-	-	-
3540	Георгиевский городской округ	г. Георгиевск,	ул. Ермолова	145	-	44,146946	43,457875	-	2,25	бетон	-	-	1	0,75	-	-	-	-	-	-	-	-
3541	Георгиевский городской округ	г. Георгиевск,	ул. Ермолова	151	-	44,147502	43,457162	-	2,25	-	не благоустроен	-	1	0,75	-	-	-	-	-	-	-	-
3542	Георгиевский городской округ	г. Георгиевск,	ул. Ермолова	157	-	44,148275	43,457239	-	4,5	бетон	огорожена	кирпич	2	0,75	-	-	-	-	-	-	-	-
3543	Георгиевский городской округ	г. Георгиевск,	ул. Ермолова	169	-	44,149086	43,455241	-	4,5	бетон	огорожена	кирпич	2	0,75	-	-	-	-	-	-	-	-
3544	Георгиевский городской округ	г. Георгиевск,	ул. Ермолова	180	-	44,149972	43,44919	-	4,5	бетон	огорожена	кирпич	2	0,75	-	-	-	-	-	-	-	-
3545	Георгиевский городской округ	г. Георгиевск,	ул. Ермолова	189	-	44,150679	43,448294	-	4,5	бетон	огорожена	кирпич	2	0,75	-	-	-	-	-	-	-	-
3546	Георгиевский городской округ	г. Георгиевск,	ул. Ермолова	286	-	44,151047	43,447872	-	2,25	-	не благоустроена	-	1	0,75	-	-	-	-	-	-	-	-

1	2	3	4	5	6	7	8	9	10	11	12	13	14	15	16	17	18	19	20	21	22	23
3547	Георгиевский городской округ	г. Георгиевск,	ул. Ессентукская	54	-	44.139614	43.468705	-	4,5	-	благоустроена	-	2	0,75	-	-	-	-	-	-	-	-
3548	Георгиевский городской округ	г. Георгиевск,	ул. Ессентукская	78	-	44.140761	43.467209	-	4,5	-	благоустроена	-	2	0,75	-	-	-	-	-	-	-	-
3549	Георгиевский городской округ	г. Георгиевск,	ул. Ессентукская	96	-	44.141675	43.466097	-	4,5	без плиты	огорожено	-	2	0,75	-	-	-	-	-	-	-	-
3550	Георгиевский городской округ	г. Георгиевск,	ул. Ессентукская	98	-	44.141974	43.465666	-	4,5	-	благоустроена	-	2	0,75	-	-	-	-	-	-	-	-
3551	Георгиевский городской округ	г. Георгиевск,	ул. Ессентукская	122	-	44.143421	43.463776	-	4,5	-	не благоустроена	-	2	0,75	-	-	-	-	-	-	-	-
3552	Георгиевский городской округ	г. Георгиевск,	ул. Ессентукская	144	-	44.144431	43.462472	-	2,25	-	не благоустроена	-	1	0,75	-	-	-	-	-	-	-	-
3553	Георгиевский городской округ	г. Георгиевск,	ул. Ессентукская	150	-	44.144897	43.461877	-	6,75	-	не благоустроена	-	3	0,75	-	-	-	-	-	-	-	-
3554	Георгиевский городской округ	г. Георгиевск,	ул. Ессентукская	168	-	44.145967	43.46045	-	4,5	без основания	огорожена	-	2	0,75	-	-	-	-	-	-	-	-
3555	Георгиевский городской округ	г. Георгиевск,	ул. Ессентукская	170	-	44.146183	43.460149	-	4,5	плита	без ограждения	-	2	0,75	-	-	-	-	-	-	-	-
3556	Георгиевский городской округ	г. Георгиевск,	ул. Ессентукская	184	-	44.14695	43.459142	-	4,5	-	благоустроена	-	2	0,75	-	-	-	-	-	-	-	-
3557	Георгиевский городской округ	г. Георгиевск,	ул. Ессентукская	196	-	44.147944	43.457828	-	4,5	-	благоустроена	-	2	0,75	-	-	-	-	-	-	-	-
3558	Георгиевский городской округ	г. Георгиевск,	ул. Ессентукская	200	-	44.147944	43.457828	-	4,5	плита	без ограждения	-	2	0,75	-	-	-	-	-	-	-	-
3559	Георгиевский городской округ	г. Георгиевск,	ул. Ессентукская	218	-	44.149749	43.455595	-	4,5	-	благоустроена	-	2	0,75	-	-	-	-	-	-	-	-
3560	Георгиевский городской округ	г. Георгиевск,	ул. Ессентукская	224	-	44.150436	43.454814	-	4,5	-	благоустроена	-	2	0,75	-	-	-	-	-	-	-	-
3561	Георгиевский городской округ	г. Георгиевск,	ул. Ессентукская	238	-	44.151282	43.453854	-	4,5	-	благоустроена	-	2	0,75	-	-	-	-	-	-	-	-
3562	Георгиевский городской округ	г. Георгиевск,	ул. Ессентукская	254	-	44.152181	43.452843	-	4,5	плиты	без ограждения	-	2	0,75	-	-	-	-	-	-	-	-
3563	Георгиевский городской округ	г. Георгиевск,	ул. Ессентукская	262	-	44.152453	43.452052	-	4,5	плиты	без ограждения	-	2	0,75	-	-	-	-	-	-	-	-
3564	Георгиевский городской округ	г. Георгиевск,	ул. Железнодорожная	1	-	44.160501	43.49052	-	4,5	-	благоустроена	-	2	0,75	-	-	-	-	-	-	-	-
3565	Георгиевский городской округ	г. Георгиевск,	ул. Железнодорожная	21	-	44.161365	43.489712	-	2,25	-	не благоустроена	-	1	0,75	-	-	-	-	-	-	-	-
3566	Георгиевский городской округ	г. Георгиевск,	ул. Железнодорожная	35	-	44.163196	43.487961	-	2,25	-	не благоустроена	-	1	0,75	-	-	-	-	-	-	-	-
3567	Георгиевский городской округ	г. Георгиевск,	ул. Железнодорожная	51	-	44.163804	43.486912	-	2,25	-	не благоустроена	-	1	0,75	-	-	-	-	-	-	-	-
3568	Георгиевский городской округ	г. Георгиевск,	ул. Железнодорожная	54	-	44.164199	43.486202	-	2,25	-	не благоустроена	-	1	0,75	-	-	-	-	-	-	-	-
3569	Георгиевский городской округ	г. Георгиевск,	ул. Железнодорожная	75	-	44.164993	43.484201	-	2,25	-	не благоустроена	-	1	0,75	-	-	-	-	-	-	-	-
3570	Георгиевский городской округ	г. Георгиевск,	ул. Звонецкая	16	-	44.159725	43.476093	-	4,5	-	не благоустроена	-	2	0,75	-	-	-	-	-	-	-	-
3571	Георгиевский городской округ	г. Георгиевск,	ул. Зеленая	2	-	44.144205	43.445791	-	4,5	-	не благоустроена	-	2	0,75	-	-	-	-	-	-	-	-
3572	Георгиевский городской округ	г. Георгиевск,	ул. Зеленая	14	-	44.142795	43.44445	-	4,5	-	не благоустроена	-	2	0,75	-	-	-	-	-	-	-	-
3573	Георгиевский городской округ	г. Георгиевск,	ул. Зеленая	18	-	44.142231	43.443941	-	6,75	-	не благоустроена	-	3	0,75	-	-	-	-	-	-	-	-
3574	Георгиевский городской округ	г. Георгиевск,	ул. Зеленая	22	-	44.141509	43.443324	-	2,25	плита	без ограждения	-	1	0,75	-	-	-	-	-	-	-	-
3575	Георгиевский городской округ	г. Георгиевск,	ул. Зеленая	30	-	44.140945	43.44279	-	4,5	-	не благоустроена	-	2	0,75	-	-	-	-	-	-	-	-
3576	Георгиевский городской округ	г. Георгиевск,	ул. Зеленая	32	-	44.139978	43.441941	-	2,25	плита	без ограждения	-	1	0,75	-	-	-	-	-	-	-	-
3577	Георгиевский городской округ	г. Георгиевск,	ул. Зеленая	42	-	44.139112	43.441196	-	4,5	асфальт	без ограждения	-	2	0,75	-	-	-	-	-	-	-	-
3578	Георгиевский городской округ	г. Георгиевск,	ул. Зеленая	63	-	44.13792	43.440306	-	4,5	асфальт	без ограждения	-	2	0,75	-	-	-	-	-	-	-	-
3579	Георгиевский городской округ	г. Георгиевск,	ул. Зеленая	79	-	44.136511	43.439174	-	4,5	-	не благоустроена	-	2	0,75	-	-	-	-	-	-	-	-
3580	Георгиевский городской округ	г. Георгиевск,	ул. Зеленая	101	-	44.135067	43.437817	-	6,75	-	не благоустроена	-	3	0,75	-	-	-	-	-	-	-	-
3581	Георгиевский городской округ	г. Георгиевск,	ул. Зеленая	116	-	44.134256	43.437012	-	6,75	плиты	без ограждения	-	3	0,75	-	-	-	-	-	-	-	-
3582	Георгиевский городской округ	г. Георгиевск,	пер. Интернациональный	1	-	44.146129	43.488404	-	2,25	плиты	без ограждения	-	1	0,75	-	-	-	-	-	-	-	-
3583	Георгиевский городской округ	г. Георгиевск,	ул. Ивушко	4	-	44.155161	43.487183	-	4,5	плиты	без ограждения	-	2	0,75	-	-	-	-	-	-	-	-
3584	Георгиевский городской округ	г. Георгиевск,	ул. К. Маркса	2	-	44.138532	43.459583	-	4,5	плиты	без ограждения	-	2	0,75	-	-	-	-	-	-	-	-
3585	Георгиевский городской округ	г. Георгиевск,	ул. К. Маркса	5	-	44.138932	43.458931	-	2,25	плиты	без ограждения	-	1	0,75	-	-	-	-	-	-	-	-
3586	Георгиевский городской округ	г. Георгиевск,	ул. К. Маркса	26	-	44.139265	43.458604	-	2,25	плиты	без ограждения	-	1	0,75	-	-	-	-	-	-	-	-
3587	Георгиевский городской округ	г. Георгиевск,	ул. К. Маркса	80	-	44.142368	43.454543	-	4,5	-	не благоустроена	-	2	0,75	-	-	-	-	-	-	-	-
3588	Георгиевский городской округ	г. Георгиевск,	ул. К. Маркса	98	-	44.143717	43.452783	-	4,5	-	не благоустроена	-	2	0,75	-	-	-	-	-	-	-	-
3589	Георгиевский городской округ	г. Георгиевск,	ул. К. Маркса	108	-	44.144518	43.451778	-	2,25	-	не благоустроена	-	1	0,75	-	-	-	-	-	-	-	-
3590	Георгиевский городской округ	г. Георгиевск,	ул. К. Маркса	136	-	44.14512	43.450786	-	4,5	-	не благоустроена	-	2	0,75	-	-	-	-	-	-	-	-
3591	Георгиевский городской округ	г. Георгиевск,	ул. К. Маркса	128	-	44.146915	43.448785	-	4,5	асфальт	огорожена	-	2	0,75	-	-	-	-	-	-	-	-
3592	Георгиевский городской округ	г. Георгиевск,	ул. К. Маркса	134	-	44.147709	43.447755	-	2,25	плита	без ограждения	-	1	0,75	-	-	-	-	-	-	-	-
3593	Георгиевский городской округ	г. Георгиевск,	ул. К. Маркса	150	-	44.148958	43.446159	-	4,5	-	благоустроена	-	2	0,75	-	-	-	-	-	-	-	-
3594	Георгиевский городской округ	г. Георгиевск,	ул. К. Цаголовой	2	-	44.147319	43.487119	-	2,25	-	не благоустроена	-	1	0,75	-	-	-	-	-	-	-	-
3595	Георгиевский городской округ	г. Георгиевск,	ул. К. Цаголовой	18	-	44.146786	43.485579	-	4,5	-	не благоустроена	-	2	0,75	-	-	-	-	-	-	-	-
3596	Георгиевский городской округ	г. Георгиевск,	ул. К. Цаголовой	34	-	44.14615	43.483904	-	2,25	-	не благоустроена	-	1	0,75	-	-	-	-	-	-	-	-
3597	Георгиевский городской округ	г. Георгиевск,	пер. Казачий	3	-	44.150571	43.48761	-	6,75	-	благоустроена	-	3	0,75	-	-	-	-	-	-	-	-
3598	Георгиевский городской округ	г. Георгиевск,	пер. Казачий	5	-	44.151293	43.48533	-	2,25	-	благоустроена	-	1	0,75	-	-	-	-	-	-	-	-
3599	Георгиевский городской округ	г. Георгиевск,	ул. Калинина	97/8	-	44.137924	43.460058	-	4	-	благоустроена	-	2	0,75	-	-	-	-	-	-	-	-
3600	Георгиевский городской округ	г. Георгиевск,	ул. Калинина	111	-	44.133288	43.453438	-	15	основание бетонное	огорожена	кирпич	5	0,75	-	-	-	-	-	-	-	-
3601	Георгиевский городской округ	г. Георгиевск,	ул. Калинина	121	-	44.131652	43.450896	-	6,75	-	благоустроена	-	3	0,75	-	-	-	-	-	-	-	-
3602	Георгиевский городской округ	г. Георгиевск,	ул. Калинина	127	-	44.12982	43.446872	-	11,25	-	благоустроена	-	5	0,75	-	-	-	-	-	-	-	-
3603	Георгиевский городской округ	г. Георгиевск,	ул. Калинина	131	-	44.128524	43.444705	-	11,25	-	благоустроена	-	5	0,75	-	-	-	-	-	-	-	-
3604	Георгиевский городской округ	г. Георгиевск,	ул. Калинина	142	-	44.13394	43.451464	-	6,75	-	благоустроена	-	3	0,75	-	-	-	-	-	-	-	-
3605	Георгиевский городской округ	г. Георгиевск,	ул. Калинина	142/5	-	44.135243	43.450187	-	9	-	не благоустроена	-	4	0,75	-	-	-	-	-	-	-	-
3606	Георгиевский городской округ	г. Георгиевск,	ул. Калинина	148/2	-	44.1334	43.448897	-	18	-	благоустроена	-	8	0,75	-	-	-	-	-	-	-	-
3607	Георгиевский городской округ	г. Георгиевск,	ул. Калинина	156	-	44.128832	43.444031	-	2,25	-	не благоустроена	-	1	0,75	-	-	-	-	-	-	-	-
3608	Георгиевский городской округ	г. Георгиевск,	ул. Кирова	3	-	44.136348	43.473157	-	6,75	без плиты	огорожена	-	3	0,75	-	-	-	-	-	-	-	-
3609	Георгиевский городской округ	г. Георгиевск,	ул. Кирова	13	-	44.136908	43.472036	-	2,25	-	не благоустроена	-	1	0,75	-	-	-	-	-	-	-	-
3610	Георгиевский городской округ	г. Георгиевск,	ул. Кирова	31	-	44.139823	43.470835	-	4,5	-	благоустроена	-	2	0,75	-	-	-	-	-	-	-	-
3611	Георгиевский городской округ	г. Георгиевск,	ул. Кирова	53	-	44.140806	43.469556	-	4,5	-	не благоустроена	-	2	0,75	-	-	-	-	-	-	-	-
3612	Георгиевский городской округ	г. Георгиевск,	ул. Кирова	69	-	44.141598	43.468475	-	4,5	-	не благоустроена	-	2	0,75	-	-	-	-	-	-	-	-
3613	Георгиевский городской округ	г. Георгиевск,	ул. Кирова	81	-	44.142297	43.467553	-	4,5	плита	без ограждения	-	2	0,75	-	-	-	-	-	-	-	-
3614	Георгиевский городской округ	г. Георгиевск,	ул. Кирова	83	-	44.142768	43.466943	-	2,25	-	благоустроена	-	1	0,75	-	-	-	-	-	-	-	-
3615	Георгиевский городской округ	г. Георгиевск,	ул. Кирова	105	-	44.144069	43.465282	-	4,5	-	не благоустроена	-	2	0,75	-	-	-	-	-	-	-	-
3616	Георгиевский городской округ	г. Георгиевск,	ул. Кирова	129	-	44.14553	43.46358	-	4,5	-	благоустроена	-	2	0,75	-	-	-	-	-	-	-	-
3617	Георгиевский городской округ	г. Георгиевск,	ул. Кирова	131	-	44.145797	43.463285	-	4,5	-	благоустроена	-	2	0,75	-	-	-	-	-	-	-	-
3618	Георгиевский городской округ	г. Георгиевск,	ул. Кирова	155	-	44.147048	43.461826	-	4,5	-	не благоустроена	-	2	0,75	-	-	-	-	-	-	-	-
3619	Георгиевский городской округ	г. Георгиевск,	ул. Кирова	171	-	44.147886	43.460838	-	4,5	-	не благоустроена	-	2	0,75	-	-	-	-	-	-	-	-
3620	Георгиевский городской округ	г. Георгиевск,	ул. Кирова	185	-	44.149022	43.4595	-	4,5	-	не благоустроена	-	2	0,75	-	-	-	-	-	-	-	-
3621	Георгиевский городской округ	г. Георгиевск,	ул. Кирова	197	-	44.149824	43.45851	-	4,5	-	не благоустроена	-	2	0,75	-	-	-	-	-	-	-	-

1	2	3	4	5	6	7	8	9	10	11	12	13	14	15	16	17	18	19	20	21	22	23
3622	Георгиевский городской округ	г. Георгиевск,	ул. Кирова	209	-	44.150687	43.457358	-	4,5	-	не благоустроена	-	2	0,75	-	-	-	-	-	-	-	-
3623	Георгиевский городской округ	г. Георгиевск,	ул. Кирова	217	-	44.151478	43.456625	-	2,25	-	не благоустроена	-	1	0,75	-	-	-	-	-	-	-	-
3624	Георгиевский городской округ	г. Георгиевск,	ул. Кирова	229	-	44.152288	43.455766	-	4,5	-	не благоустроена	-	2	0,75	-	-	-	-	-	-	-	-
3625	Георгиевский городской округ	г. Георгиевск,	ул. Кирова	243	-	44.153265	43.45461	-	4,5	без плиты	огорожена	-	2	0,75	-	-	-	-	-	-	-	-
3626	Георгиевский городской округ	г. Георгиевск,	ул. Кирова	251	-	44.153914	43.45389	-	4,5	плиты	без ограждения	-	2	0,75	-	-	-	-	-	-	-	-
3627	Георгиевский городской округ	г. Георгиевск,	пер. Коллективный	11	-	44.143554	43.46159	-	6,75	-	не благоустроена	-	3	0,75	-	-	-	-	-	-	-	-
3628	Георгиевский городской округ	г. Георгиевск,	пер. Кольцевой	22	-	44.137277	43.469242	-	9	-	не благоустроена	-	4	0,75	-	-	-	-	-	-	-	-
3629	Георгиевский городской округ	г. Георгиевск,	ул. Комарова	36	-	44.158471	43.481478	-	6,75	-	благоустроена	-	3	0,75	-	-	-	-	-	-	-	-
3630	Георгиевский городской округ	г. Георгиевск,	ул. Комарова	46	-	44.159859	43.481205	-	6,75	-	не благоустроена	-	3	0,75	-	-	-	-	-	-	-	-
3631	Георгиевский городской округ	г. Георгиевск,	ул. Комарова	54	-	44.161039	43.480759	-	4,5	-	не благоустроена	-	2	0,75	-	-	-	-	-	-	-	-
3632	Георгиевский городской округ	г. Георгиевск,	ул. Комарова	66	-	44.162263	43.480327	-	4,5	-	не благоустроена	-	2	0,75	-	-	-	-	-	-	-	-
3633	Георгиевский городской округ	г. Георгиевск,	ул. Комарова	82	-	44.163321	43.479976	-	4,5	-	не благоустроена	-	2	0,75	-	-	-	-	-	-	-	-
3634	Георгиевский городской округ	г. Георгиевск,	ул. Коминтерна	24	-	44.152125	43.47885	-	4,5	-	не благоустроена	-	2	0,75	-	-	-	-	-	-	-	-
3635	Георгиевский городской округ	г. Георгиевск,	ул. Комсомольская	1	-	44.145716	43.482811	-	4,5	без плиты	огорожена	-	2	0,75	-	-	-	-	-	-	-	-
3636	Георгиевский городской округ	г. Георгиевск,	ул. Комсомольская	22	-	44.144937	43.479874	-	6,75	-	благоустроена	-	3	0,75	-	-	-	-	-	-	-	-
3637	Георгиевский городской округ	г. Георгиевск,	ул. Комсомольская	36	-	44.144346	43.47783	-	4,5	-	благоустроена	-	2	0,75	-	-	-	-	-	-	-	-
3638	Георгиевский городской округ	г. Георгиевск,	ул. Кооперативная	134	-	44.163062	43.472334	-	2,25	-	не благоустроена	-	1	0,75	-	-	-	-	-	-	-	-
3639	Георгиевский городской округ	г. Георгиевск,	ул. Кооперативная	182	-	44.166376	43.470688	-	2,25	-	не благоустроена	-	1	0,75	-	-	-	-	-	-	-	-
3640	Георгиевский городской округ	г. Георгиевск,	ул. Космонавтов	2	-	44.142466	43.447298	-	4,5	плиты	огорожена	-	2	0,75	-	-	-	-	-	-	-	-
3641	Георгиевский городской округ	г. Георгиевск,	ул. Космонавтов	37	-	44.138924	43.444211	-	6,75	без плиты	огорожена	-	3	0,75	-	-	-	-	-	-	-	-
3642	Георгиевский городской округ	г. Георгиевск,	ул. Космонавтов	76	-	44.135608	43.441116	-	4,5	плиты	без ограждения	-	2	0,75	-	-	-	-	-	-	-	-
3643	Георгиевский городской округ	г. Георгиевск,	ул. Космонавтов	101	-	44.133093	43.43926	-	6,75	-	благоустроена	-	3	0,75	-	-	-	-	-	-	-	-
3644	Георгиевский городской округ	г. Георгиевск,	ул. Кочубея	6	-	44.139912	43.449565	-	4,5	асфальт	огорожена	-	2	0,75	-	-	-	-	-	-	-	-
3645	Георгиевский городской округ	г. Георгиевск,	ул. Кочубея	12	-	44.138876	43.447811	-	9	асфальт	огорожена	-	4	0,75	-	-	-	-	-	-	-	-
3646	Георгиевский городской округ	г. Георгиевск,	ул. Кочубея	16	-	44.138109	43.447049	-	6,75	асфальт	огорожена	-	3	0,75	-	-	-	-	-	-	-	-
3647	Георгиевский городской округ	г. Георгиевск,	ул. Кочубея	24	-	44.136391	43.445487	-	6,75	без плиты	огорожена	-	3	0,75	-	-	-	-	-	-	-	-
3648	Георгиевский городской округ	г. Георгиевск,	ул. Кочубея	26	-	44.135641	43.444799	-	6,75	асфальт	огорожена	-	3	0,75	-	-	-	-	-	-	-	-
3649	Георгиевский городской округ	г. Георгиевск,	ул. Красноармейская	37	-	44.143075	43.477243	-	4,5	-	не благоустроена	-	2	0,75	-	-	-	-	-	-	-	-
3650	Георгиевский городской округ	г. Георгиевск,	ул. Красноармейская	1	-	44.14474	43.482996	-	6,75	-	не благоустроена	-	3	0,75	-	-	-	-	-	-	-	-
3651	Георгиевский городской округ	г. Георгиевск,	ул. Лазо	41	-	44.147568	43.485045	-	4,5	-	не благоустроена	-	2	0,75	-	-	-	-	-	-	-	-
3652	Георгиевский городской округ	г. Георгиевск,	ул. Лазо	80	-	44.148469	43.484468	-	2,25	-	не благоустроена	-	1	0,75	-	-	-	-	-	-	-	-
3653	Георгиевский городской округ	г. Георгиевск,	ул. Лазо	83	-	44.150822	43.48427	-	6,75	-	не благоустроена	-	3	0,75	-	-	-	-	-	-	-	-
3654	Георгиевский городской округ	г. Георгиевск,	ул. Лазо	114	-	44.151539	43.484817	-	4,5	плиты	без ограждения	-	2	0,75	-	-	-	-	-	-	-	-
3655	Георгиевский городской округ	г. Георгиевск,	ул. Ленина	249	-	44.141127	43.456219	-	4,5	-	благоустроена	-	2	0,75	-	-	-	-	-	-	-	-
3656	Георгиевский городской округ	г. Георгиевск,	ул. Ленина	251	-	44.14113	43.456196	-	6,75	-	благоустроена	-	3	0,75	-	-	-	-	-	-	-	-
3657	Георгиевский городской округ	г. Георгиевск,	ул. Ленина	4	-	44.157514	43.488471	-	4,5	плиты	огорожена	-	2	0,75	-	-	-	-	-	-	-	-
3658	Георгиевский городской округ	г. Георгиевск,	ул. Ленина	15	-	44.156465	43.48971	-	2,25	плиты	без ограждения	-	1	0,75	-	-	-	-	-	-	-	-
3659	Георгиевский городской округ	г. Георгиевск,	ул. Ленина	63	-	44.15482	43.483913	-	4,5	асфальт	огорожена	-	2	0,75	-	-	-	-	-	-	-	-
3660	Георгиевский городской округ	г. Георгиевск,	ул. Ленина	73	-	44.154298	43.481702	-	4,5	асфальт	огорожена	-	2	0,75	-	-	-	-	-	-	-	-
3661	Георгиевский городской округ	г. Георгиевск,	ул. Ленина	83	-	44.153839	43.479954	-	4,5	-	не благоустроена	-	2	0,75	-	-	-	-	-	-	-	-
3662	Георгиевский городской округ	г. Георгиевск,	ул. Ленина	99	-	44.153203	43.477973	-	2,25	плиты	огорожена	-	1	0,75	-	-	-	-	-	-	-	-
3663	Георгиевский городской округ	г. Георгиевск,	ул. Ленина	100	-	44.152681	43.476626	-	4,5	асфальт	огорожена	-	2	0,75	-	-	-	-	-	-	-	-
3664	Георгиевский городской округ	г. Георгиевск,	ул. Ленина	129	-	44.149012	43.470248	-	18	асфальт	огорожена	-	8	0,75	-	-	-	-	-	-	-	-
3665	Георгиевский городской округ	г. Георгиевск,	ул. Ленинградская	2	-	44.142162	43.474188	-	2,25	-	не благоустроена	-	1	0,75	-	-	-	-	-	-	-	-
3666	Георгиевский городской округ	г. Георгиевск,	ул. Ленинградская	30	-	44.143786	43.472218	-	4,5	плиты	без ограждения	-	2	0,75	-	-	-	-	-	-	-	-
3667	Георгиевский городской округ	г. Георгиевск,	ул. Ленинградская	46	-	44.145613	43.470113	-	6,75	-	благоустроена	-	3	0,75	-	-	-	-	-	-	-	-
3668	Георгиевский городской округ	г. Георгиевск,	ул. Ленинградская	72	-	44.147166	43.468338	-	9	-	не благоустроена	-	4	0,75	-	-	-	-	-	-	-	-
3669	Георгиевский городской округ	г. Георгиевск,	ул. Ленинградская	92	-	44.149142	43.466615	-	4,5	-	не благоустроена	-	2	0,75	-	-	-	-	-	-	-	-
3670	Георгиевский городской округ	г. Георгиевск,	ул. Ленинградская	104	-	44.150188	43.464878	-	2,25	-	благоустроена	-	1	0,75	-	-	-	-	-	-	-	-
3671	Георгиевский городской округ	г. Георгиевск,	ул. Ленинградская	141	-	44.15133	43.463406	-	2,25	-	не благоустроена	-	1	0,75	-	-	-	-	-	-	-	-
3672	Георгиевский городской округ	г. Георгиевск,	ул. Ленинградская	161	-	44.153451	43.46086	-	4,5	-	не благоустроена	-	2	0,75	-	-	-	-	-	-	-	-
3673	Георгиевский городской округ	г. Георгиевск,	ул. Ленинградская	177	-	44.155020	43.459253	-	2,25	-	не благоустроена	-	1	0,75	-	-	-	-	-	-	-	-
3674	Георгиевский городской округ	г. Георгиевск,	ул. Лермонтова	2	-	44.14246	43.481693	-	4,5	-	благоустроена	-	2	0,75	-	-	-	-	-	-	-	-
3675	Георгиевский городской округ	г. Георгиевск,	ул. Лермонтова	52	-	44.151336	43.476484	-	4,5	-	благоустроена	-	2	0,75	-	-	-	-	-	-	-	-
3676	Георгиевский городской округ	г. Георгиевск,	ул. Лермонтова	55	-	44.148575	43.478164	-	4,5	без плиты	огорожена	-	2	0,75	-	-	-	-	-	-	-	-
3677	Георгиевский городской округ	г. Георгиевск,	ул. Лермонтова	59	-	44.149148	43.477814	-	4,5	-	благоустроена	-	2	0,75	-	-	-	-	-	-	-	-
3678	Георгиевский городской округ	г. Георгиевск,	ул. Лермонтова	74	-	44.153577	43.474815	-	6,75	плита	без ограждения	-	3	0,75	-	-	-	-	-	-	-	-
3679	Георгиевский городской округ	г. Георгиевск,	ул. Лермонтова	61	-	44.152543	43.475738	-	4,5	-	не благоустроена	-	2	0,75	-	-	-	-	-	-	-	-
3680	Георгиевский городской округ	г. Георгиевск,	ул. Лермонтова	105	-	44.153576	43.474091	-	2,25	плита	без ограждения	-	1	0,75	-	-	-	-	-	-	-	-
3681	Георгиевский городской округ	г. Георгиевск,	ул. Лесная	1	-	44.126513	43.464454	-	6,75	асфальт	огорожена	-	3	0,75	-	-	-	-	-	-	-	-
3682	Георгиевский городской округ	г. Георгиевск,	ул. Либкнехта	1	-	44.150499	43.481489	-	4,5	плиты	огорожено	-	2	0,75	-	-	-	-	-	-	-	-
3683	Георгиевский городской округ	г. Георгиевск,	ул. Либкнехта	26	-	44.151459	43.481792	-	4,5	-	не благоустроена	-	2	0,75	-	-	-	-	-	-	-	-
3684	Георгиевский городской округ	г. Георгиевск,	ул. Литвинова	11	-	44.153842	43.482587	-	4,5	-	не благоустроена	-	2	0,75	-	-	-	-	-	-	-	-
3685	Георгиевский городской округ	г. Георгиевск,	ул. Ломоносова	14	-	44.15567	43.465782	-	4,5	-	благоустроена	-	2	0,75	-	-	-	-	-	-	-	-
3686	Георгиевский городской округ	г. Георгиевск,	ул. Ломоносова	20	-	44.154694	43.464253	-	2,25	-	не благоустроена	-	1	0,75	-	-	-	-	-	-	-	-
3687	Георгиевский городской округ	г. Георгиевск,	ул. Луначарского	26	-	44.151115	43.479258	-	6,75	асфальт	без ограждения	-	3	0,75	-	-	-	-	-	-	-	-
3688	Георгиевский городской округ	г. Георгиевск,	ул. Макаренко	4	-	44.14075	43.45103	-	4,5	бетон	огорожена	-	2	0,75	-	-	-	-	-	-	-	-
3689	Георгиевский городской округ	г. Георгиевск,	ул. Маяковского	24	-	44.140018	43.472876	-	4,5	-	не благоустроена	-	2	0,75	-	-	-	-	-	-	-	-
3690	Георгиевский городской округ	г. Георгиевск,	ул. Маяковского	38	-	44.140817	43.471825	-	4,5	-	благоустроена	-	2	0,75	-	-	-	-	-	-	-	-
3691	Георгиевский городской округ	г. Георгиевск,	ул. Маяковского	65	-	44.142107	43.469973	-	2,25	-	благоустроена	-	1	0,75	-	-	-	-	-	-	-	-
3692	Георгиевский городской округ	г. Георгиевск,	ул. Маяковского	73	-	44.14277	43.469118	-	2,25	плита	без ограждения	-	1	0,75	-	-	-	-	-	-	-	-
3693	Георгиевский городской округ	г. Георгиевск,	ул. Маяковского	81	-	44.143877	43.467844	-	2,25	-	благоустроена	-	1	0,75	-	-	-	-	-	-	-	-
3694	Георгиевский городской округ	г. Георгиевск,	ул. Маяковского	84	-	44.143877	43.467844	-	4,5	-	благоустроена	-	2	0,75	-	-	-	-	-	-	-	-
3695	Георгиевский городской округ	г. Георгиевск,	ул. Маяковского	100	-	44.144499	43.467042	-	2,25	-	благоустроена	-	1	0,75	-	-	-	-	-	-	-	-
3696	Георгиевский городской округ	г. Георгиевск,	ул. Маяковского	114	-	44.145447	43.465944	-	4,5	-	благоустроена	-	2	0,75	-	-	-	-	-	-	-	-
3697	Георгиевский городской округ	г. Георгиевск,	ул. Маяковского	130	-	44.146175	43.46506	-	2,25	-	благоустроена	-	1	0,75	-	-	-	-	-	-	-	-

1	2	3	4	5	6	7	8	9	10	11	12	13	14	15	16	17	18	19	20	21	22	23
3698	Георгиевский городской округ	г. Георгиевск,	ул. Маяковского	144	-	44.147112	43.463947	-	4,5	-	благоустроены	-	2	0,75	-	-	-	-	-	-	-	-
3699	Георгиевский городской округ	г. Георгиевск,	ул. Маяковского	160	-	44.148122	43.462772	-	4,5	плита	без ограждения	-	2	0,75	-	-	-	-	-	-	-	-
3700	Георгиевский городской округ	г. Георгиевск,	ул. Маяковского	172	-	44.149036	43.461767	-	4,5	-	благоустроена	-	2	0,75	-	-	-	-	-	-	-	-
3701	Георгиевский городской округ	г. Георгиевск,	ул. Маяковского	190	-	44.15032	43.460278	-	4,5	-	благоустроена	-	2	0,75	-	-	-	-	-	-	-	-
3702	Георгиевский городской округ	г. Георгиевск,	ул. Маяковского	196	-	44.150799	43.459746	-	4,5	плита	без ограждения	-	2	0,75	-	-	-	-	-	-	-	-
3703	Георгиевский городской округ	г. Георгиевск,	ул. Маяковского	206	-	44.151479	43.458973	-	4,5	без плиты	огорожена	-	2	0,75	-	-	-	-	-	-	-	-
3704	Георгиевский городской округ	г. Георгиевск,	ул. Маяковского	218	-	44.152285	43.458093	-	4,5	-	благоустроена	-	2	0,75	-	-	-	-	-	-	-	-
3705	Георгиевский городской округ	г. Георгиевск,	ул. Маяковского	232	-	44.153276	43.456942	-	4,5	плита	без ограждения	-	2	0,75	-	-	-	-	-	-	-	-
3706	Георгиевский городской округ	г. Георгиевск,	ул. Маяковского	244	-	44.154123	43.455995	-	2,25	-	не благоустроена	-	1	0,75	-	-	-	-	-	-	-	-
3707	Георгиевский городской округ	г. Георгиевск,	ул. Маяковского	252	-	44.154738	43.455264	-	4,5	плита	без ограждения	-	2	0,75	-	-	-	-	-	-	-	-
3708	Георгиевский городской округ	г. Георгиевск,	ул. Мельничная	1	-	44.125875	43.471105	-	6,75	плита	без ограждения	-	3	0,75	-	-	-	-	-	-	-	-
3709	Георгиевский городской округ	г. Георгиевск,	ул. Мельничная	2	-	44.126624	43.470397	-	6,75	-	не благоустроена	-	3	0,75	-	-	-	-	-	-	-	-
3710	Георгиевский городской округ	г. Георгиевск,	ул. Мельничная	12	-	44.129065	43.469245	-	4,5	-	не благоустроена	-	2	0,75	-	-	-	-	-	-	-	-
3711	Георгиевский городской округ	г. Георгиевск,	ул. Мельничная	15	-	44.128065	43.469980	-	4,5	бетон	огорожена	-	2	0,75	-	-	-	-	-	-	-	-
3712	Георгиевский городской округ	г. Георгиевск,	пер. Минераловодский	3	-	44.160118	43.460889	-	2,25	плиты	без ограждения	-	1	0,75	-	-	-	-	-	-	-	-
3713	Георгиевский городской округ	г. Георгиевск,	пер. Минераловодский	10/8	-	44.154978	43.453479	-	3,5	бетон	без ограждения	-	1	0,75	-	-	-	-	-	-	-	-
3714	Георгиевский городской округ	г. Георгиевск,	ул. Мира	1	-	44.124953	43.454008	-	6,75	-	благоустроена	-	3	0,75	-	-	-	-	-	-	-	-
3715	Георгиевский городской округ	г. Георгиевск,	ул. Мира	3	-	44.126039	43.454141	-	9	-	благоустроена	-	4	0,75	-	-	-	-	-	-	-	-
3716	Георгиевский городской округ	г. Георгиевск,	ул. Мира	7	-	44.127189	43.452843	-	6,75	-	благоустроена	-	3	0,75	-	-	-	-	-	-	-	-
3717	Георгиевский городской округ	г. Георгиевск,	ул. Мира	12	-	44.129722	43.44966	-	6,75	-	благоустроена	-	3	0,75	-	-	-	-	-	-	-	-
3718	Георгиевский городской округ	г. Георгиевск,	ул. Мира	16	-	44.130525	43.449018	-	6,75	-	благоустроена	-	3	0,75	-	-	-	-	-	-	-	-
3719	Георгиевский городской округ	г. Георгиевск,	ул. Мира	12/2	-	44.130249	43.451502	-	9	-	благоустроена	-	4	0,75	-	-	-	-	-	-	-	-
3720	Георгиевский городской округ	г. Георгиевск,	ул. Мира	12/3	-	44.131123	43.451936	-	11,25	-	благоустроена	-	5	0,75	-	-	-	-	-	-	-	-
3721	Георгиевский городской округ	г. Георгиевск,	ул. Московская	2	-	44.149818	43.469851	-	6,75	-	не благоустроена	-	3	0,75	-	-	-	-	-	-	-	-
3722	Георгиевский городской округ	г. Георгиевск,	ул. Московская	14	-	44.151753	43.470422	-	6,75	плита	огорожена	кирпич	3	0,75	-	-	-	-	-	-	-	-
3723	Георгиевский городской округ	г. Георгиевск,	ул. Московская	5	-	44.149509	43.469996	-	6,75	-	благоустроена	-	3	0,75	-	-	-	-	-	-	-	-
3724	Георгиевский городской округ	г. Георгиевск,	ул. Московская	13	-	44.150372	43.469054	-	2,25	-	благоустроена	-	1	0,75	-	-	-	-	-	-	-	-
3725	Георгиевский городской округ	г. Георгиевск,	ул. Московская	21	-	44.151005	43.468303	-	4,5	-	благоустроена	-	2	0,75	-	-	-	-	-	-	-	-
3726	Георгиевский городской округ	г. Георгиевск,	ул. Московская	35	-	44.152134	43.46678	-	6,75	-	не благоустроена	-	3	0,75	-	-	-	-	-	-	-	-
3727	Георгиевский городской округ	г. Георгиевск,	ул. Московская	39	-	44.152823	43.466203	-	2,25	-	благоустроена	-	1	0,75	-	-	-	-	-	-	-	-
3728	Георгиевский городской округ	г. Георгиевск,	ул. Московская	47	-	44.153813	43.464993	-	2,25	-	благоустроена	-	1	0,75	-	-	-	-	-	-	-	-
3729	Георгиевский городской округ	г. Георгиевск,	ул. Однобокова	14	-	44.143736	43.472558	-	6,75	-	не благоустроена	-	3	0,75	-	-	-	-	-	-	-	-
3730	Георгиевский городской округ	г. Георгиевск,	ул. Однобокова	17	-	44.146131	43.474538	-	11,25	-	благоустроена	-	5	0,75	-	-	-	-	-	-	-	-
3731	Георгиевский городской округ	г. Георгиевск,	ул. Однобокова	26	-	44.144594	43.475102	-	4,5	-	благоустроена	-	2	0,75	-	-	-	-	-	-	-	-
3732	Георгиевский городской округ	г. Георгиевск,	ул. Октябрьская	123	-	44.157042	43.466688	-	4,5	-	не благоустроена	-	2	0,75	-	-	-	-	-	-	-	-
3733	Георгиевский городской округ	г. Георгиевск,	ул. Октябрьская	138/3	-	44.166003	43.453916	-	3	асфальтовое бетонное	без ограждения	-	1	0,75	-	-	-	-	-	-	-	-
3734	Георгиевский городской округ	г. Георгиевск,	ул. Октябрьская	98	-	44.157196	43.466616	-	2,25	-	не благоустроена	-	1	0,75	-	-	-	-	-	-	-	-
3735	Георгиевский городской округ	г. Георгиевск,	ул. Октябрьская	84	-	44.152707	43.472935	-	4,5	-	благоустроена	-	2	0,75	-	-	-	-	-	-	-	-
3736	Георгиевский городской округ	г. Георгиевск,	ул. Октябрьская	71	-	44.151212	43.47287	-	4,5	-	не благоустроена	-	2	0,75	-	-	-	-	-	-	-	-
3737	Георгиевский городской округ	г. Георгиевск,	ул. Октябрьская	60	-	44.15133	43.472916	-	13,25	без плиты	огорожена	-	5	0,75	-	-	-	-	-	-	-	-
3738	Георгиевский городской округ	г. Георгиевск,	ул. Октябрьская	67	-	44.150623	43.473764	-	9	-	благоустроена	-	4	0,75	-	-	-	-	-	-	-	-
3739	Георгиевский городской округ	г. Георгиевск,	ул. Октябрьская	55	-	44.149209	43.476406	-	4,5	-	не благоустроена	-	2	0,75	-	-	-	-	-	-	-	-
3740	Георгиевский городской округ	г. Георгиевск,	ул. Октябрьская	59	-	44.149086	43.475443	-	10	асфальт	без ограждения	-	3	0,75	-	-	-	-	-	-	-	-
3741	Георгиевский городской округ	г. Георгиевск,	ул. Октябрьская	33	-	44.148445	43.478509	-	4,5	плита	без ограждения	-	2	0,75	-	-	-	-	-	-	-	-
3742	Георгиевский городской округ	г. Георгиевск,	ул. Орджоникидзе	34	-	44.152954	43.478498	-	4,5	-	благоустроена	-	2	0,75	-	-	-	-	-	-	-	-
3743	Георгиевский городской округ	г. Георгиевск,	ул. Орджоникидзе	63	-	44.156055	43.477262	-	4,5	без плиты	огорожена	-	2	0,75	-	-	-	-	-	-	-	-
3744	Георгиевский городской округ	г. Георгиевск,	ул. Пархоменко	81	-	44.150156	43.44754	-	4,5	плита	без ограждения	-	2	0,75	-	-	-	-	-	-	-	-
3745	Георгиевский городской округ	г. Георгиевск,	ул. Пионерская	11	-	44.143174	43.474207	-	2,25	-	не благоустроена	-	1	0,75	-	-	-	-	-	-	-	-
3746	Георгиевский городской округ	г. Георгиевск,	ул. Пионерская	17	-	44.143683	43.473914	-	2,25	-	благоустроена	-	1	0,75	-	-	-	-	-	-	-	-
3747	Георгиевский городской округ	г. Георгиевск,	ул. Пионерская	33	-	44.145289	43.473292	-	4,5	без плиты	огорожена	-	2	0,75	-	-	-	-	-	-	-	-
3748	Георгиевский городской округ	г. Георгиевск,	ул. Пионерская	35	-	44.146019	43.472833	-	4,5	-	благоустроена	-	2	0,75	-	-	-	-	-	-	-	-
3749	Георгиевский городской округ	г. Георгиевск,	ул. Пирогова	7	-	44.170752	43.468907	-	6,75	-	благоустроена	-	3	0,75	-	-	-	-	-	-	-	-
3750	Георгиевский городской округ	г. Георгиевск,	пл. Победы	1	-	44.147153	43.473124	-	9	-	благоустроена	-	4	0,75	-	-	-	-	-	-	-	-
3751	Георгиевский городской округ	г. Георгиевск,	пер. Подкумский	13	-	44.141486	43.478099	-	4,5	-	не благоустроена	-	2	0,75	-	-	-	-	-	-	-	-
3752	Георгиевский городской округ	г. Георгиевск,	ул. Пролетарская	9	-	44.145619	43.480502	-	2,25	-	не благоустроена	-	1	0,75	-	-	-	-	-	-	-	-
3753	Георгиевский городской округ	г. Георгиевск,	ул. Пролетарская	11	-	44.145291	43.479373	-	4,5	-	не благоустроена	-	2	0,75	-	-	-	-	-	-	-	-
3754	Георгиевский городской округ	г. Георгиевск,	ул. Пушкина	1	-	44.14252	43.478694	-	6,75	-	благоустроена	-	3	0,75	-	-	-	-	-	-	-	-
3755	Георгиевский городской округ	г. Георгиевск,	ул. Пушкина	26	-	44.145005	43.477415	-	2,25	-	благоустроена	-	1	0,75	-	-	-	-	-	-	-	-
3756	Георгиевский городской округ	г. Георгиевск,	ул. Пушкина	27	-	44.146795	43.476304	-	6,75	-	благоустроена	-	3	0,75	-	-	-	-	-	-	-	-
3757	Георгиевский городской округ	г. Георгиевск,	ул. Пушкина	31	-	44.149609	43.472509	-	4,5	-	не благоустроена	-	2	0,75	-	-	-	-	-	-	-	-
3758	Георгиевский городской округ	г. Георгиевск,	ул. Пушкина	56	-	44.149686	43.473659	-	6,75	без плиты	огорожена	-	3	0,75	-	-	-	-	-	-	-	-
3759	Георгиевский городской округ	г. Георгиевск,	ул. Пятигорская	3	-	44.147823	43.471675	-	6,75	-	благоустроена	-	3	0,75	-	-	-	-	-	-	-	-
3760	Георгиевский городской округ	г. Георгиевск,	ул. Пятигорская	25	-	44.148615	43.468381	-	4,5	плита	огорожена	-	2	0,75	-	-	-	-	-	-	-	-
3761	Георгиевский городской округ	г. Георгиевск,	ул. Пятигорская	33	-	44.149258	43.467646	-	4,5	без плиты	огорожена	-	2	0,75	-	-	-	-	-	-	-	-
3762	Георгиевский городской округ	г. Георгиевск,	ул. Пятигорская	45	-	44.150167	43.466578	-	2,25	-	не благоустроена	-	1	0,75	-	-	-	-	-	-	-	-
3763	Георгиевский городской округ	г. Георгиевск,	ул. Пятигорская	59	-	44.151282	43.465337	-	4,5	плита	огорожена	-	2	0,75	-	-	-	-	-	-	-	-
3764	Георгиевский городской округ	г. Георгиевск,	ул. Радищева	19	-	44.146384	43.482792	-	2,25	-	не благоустроена	-	1	0,75	-	-	-	-	-	-	-	-
3765	Георгиевский городской округ	г. Георгиевск,	ул. Речная	20	-	44.141627	43.480234	-	6,75	-	не благоустроена	-	3	0,75	-	-	-	-	-	-	-	-
3766	Георгиевский городской округ	г. Георгиевск,	ул. Речная	48	-	44.140704	43.477492	-	11,25	-	не благоустроена	-	5	0,75	-	-	-	-	-	-	-	-
3767	Георгиевский городской округ	г. Георгиевск,	ул. Речная	68	-	44.139973	43.476465	-	4,5	без плиты	огорожена	-	2	0,75	-	-	-	-	-	-	-	-
3768	Георгиевский городской округ	г. Георгиевск,	ул. Речная	78	-	44.138681	43.476181	-	2,25	-	не благоустроена	-	1	0,75	-	-	-	-	-	-	-	-
3769	Георгиевский городской округ	г. Георгиевск,	ул. Речная	112	-	44.13708	43.474244	-	6,75	-	не благоустроена	-	3	0,75	-	-	-	-	-	-	-	-
3770	Георгиевский городской округ	г. Георгиевск,	пер. Садовый	19	-	44.147653	43.486239	-	4,5	-	не благоустроена	-	2	0,75	-	-	-	-	-	-	-	-
3771	Георгиевский городской округ	г. Георгиевск,	пер. Садовый	39	-	44.14851	43.485815	-	2,25	-	не благоустроена	-	1	0,75	-	-	-	-	-	-	-	-
3772	Георгиевский городской округ	г. Георгиевск,	пер. Садовый	53	-	44.149435	43.485627	-	2,25	без плиты	огорожена	-	1	0,75	-	-	-	-	-	-	-	-

1	2	3	4	5	6	7	8	9	10	11	12	13	14	15	16	17	18	19	20	21	22	23
3773	Георгиевский городской округ	г. Георгиевск,	пер. Садовый	6Я	-	44.150405	43.485563	-	6,75	-	не благоустроена	-	3	0,75	-	-	-	-	-	-	-	-
3774	Георгиевский городской округ	г. Георгиевск,	ул. Светлая	1	-	44.132112	43.457061	-	11,25	без плиты	нет ограждения	-	5	0,75	-	-	-	-	-	-	-	-
3775	Георгиевский городской округ	г. Георгиевск,	ул. Светлая	34	-	44.130748	43.458543	-	4,5	плита	отгорожен	-	2	0,75	-	-	-	-	-	-	-	-
3776	Георгиевский городской округ	г. Георгиевск,	ул. Слободы	38	-	44.143775	43.481695	-	9	-	не благоустроена	-	4	0,75	-	-	-	-	-	-	-	-
3777	Георгиевский городской округ	г. Георгиевск,	ул. Советская	38	-	44.155451	43.485949	-	6,75	-	не благоустроена	-	3	0,75	-	-	-	-	-	-	-	-
3778	Георгиевский городской округ	г. Георгиевск,	ул. Советская	26	-	44.158997	43.484622	-	6,75	-	благоустроена	-	3	0,75	-	-	-	-	-	-	-	-
3779	Георгиевский городской округ	г. Георгиевск,	ул. Советская	34	-	44.160263	43.483774	-	4,5	-	благоустроена	-	2	0,75	-	-	-	-	-	-	-	-
3780	Георгиевский городской округ	г. Георгиевск,	ул. Советская	46	-	44.161425	43.482784	-	4,5	-	не благоустроена	-	2	0,75	-	-	-	-	-	-	-	-
3781	Георгиевский городской округ	г. Георгиевск,	ул. Советская	62	-	44.162441	43.481598	-	4,5	-	не благоустроена	-	2	0,75	-	-	-	-	-	-	-	-
3782	Георгиевский городской округ	г. Георгиевск,	ул. Советская	80	-	44.163516	43.481308	-	4,5	плита	без ограждения	-	2	0,75	-	-	-	-	-	-	-	-
3783	Георгиевский городской округ	г. Георгиевск,	ул. Советская	106	-	44.165581	43.479516	-	9	без плиты	отгорожен	-	4	0,75	-	-	-	-	-	-	-	-
3784	Георгиевский городской округ	г. Георгиевск,	ул. Строителей	15	-	44.130177	43.453178	-	6,75	-	благоустроена	-	3	0,75	-	-	-	-	-	-	-	-
3785	Георгиевский городской округ	г. Георгиевск,	ул. Строителей	3	-	44.136203	43.455147	-	6,75	-	благоустроена	-	3	0,75	-	-	-	-	-	-	-	-
3786	Георгиевский городской округ	г. Георгиевск,	ул. Строителей	13	-	44.137606	43.453251	-	11,25	-	благоустроена	-	5	0,75	-	-	-	-	-	-	-	-
3787	Георгиевский городской округ	г. Георгиевск,	пер. Томашевский	1	-	44.137704	43.488843	-	4,5	-	не благоустроена	-	2	0,75	-	-	-	-	-	-	-	-
3788	Георгиевский городской округ	г. Георгиевск,	пер. Томашевский	18	-	44.134398	43.488053	-	4,5	-	не благоустроена	-	2	0,75	-	-	-	-	-	-	-	-
3789	Георгиевский городской округ	г. Георгиевск,	ул. Тимирязева	217	-	44.138469	43.450918	-	4,5	-	не благоустроена	-	2	0,75	-	-	-	-	-	-	-	-
3790	Георгиевский городской округ	г. Георгиевск,	пер. Тимуровский	6	-	44.147178	43.460358	-	4,5	-	благоустроено	-	2	0,75	-	-	-	-	-	-	-	-
3791	Георгиевский городской округ	г. Георгиевск,	пер. Тихий	11	-	44.148896	43.4838	-	4,5	-	не благоустроена	-	2	0,75	-	-	-	-	-	-	-	-
3792	Георгиевский городской округ	г. Георгиевск,	ул. Тропина	2	-	44.122692	43.446261	-	6,75	плиты	отгорожен	-	3	0,75	-	-	-	-	-	-	-	-
3793	Георгиевский городской округ	г. Георгиевск,	ул. Тропина	4	-	44.123446	43.447146	-	6,75	плита	без ограждения	-	3	0,75	-	-	-	-	-	-	-	-
3794	Георгиевский городской округ	г. Георгиевск,	ул. Тропина	7	-	44.124473	43.445915	-	9	плита	отгорожен	-	4	0,75	-	-	-	-	-	-	-	-
3795	Георгиевский городской округ	г. Георгиевск,	ул. Тропина	11	-	44.126148	43.444043	-	9	бетон	отгорожен	-	4	0,75	-	-	-	-	-	-	-	-
3796	Георгиевский городской округ	г. Георгиевск,	ул. Тропина	71	-	44.125023	43.445287	-	11,25	без плиты	отгорожен	-	5	0,75	-	-	-	-	-	-	-	-
3797	Георгиевский городской округ	г. Георгиевск,	пер. Тупиковый	5	-	44.136276	43.476805	-	4,5	-	не благоустроен	-	2	0,75	-	-	-	-	-	-	-	-
3798	Георгиевский городской округ	г. Георгиевск,	ул. Тургенева	3	-	44.134791	43.452553	-	4,5	асфальт	отгорожен	-	2	0,75	-	-	-	-	-	-	-	-
3799	Георгиевский городской округ	г. Георгиевск,	ул. Тургенева	5	-	44.135721	43.453818	-	9	асфальт	отгорожен	-	4	0,75	-	-	-	-	-	-	-	-
3800	Георгиевский городской округ	г. Георгиевск,	ул. Тургенева	9	-	44.136761	43.450445	-	6,75	асфальт	отгорожен	-	3	0,75	-	-	-	-	-	-	-	-
3801	Георгиевский городской округ	г. Георгиевск,	ул. Тургенева	43	-	44.141936	43.443876	-	4,5	асфальт	без ограждения	-	2	0,75	-	-	-	-	-	-	-	-
3802	Георгиевский городской округ	г. Георгиевск,	ул. Тургенева	46	-	44.141783	43.4443	-	4,5	асфальт	без ограждения	-	2	0,75	-	-	-	-	-	-	-	-
3803	Георгиевский городской округ	г. Георгиевск,	ул. Ульянова	3	-	44.139583	43.475537	-	4,5	-	не благоустроена	-	2	0,75	-	-	-	-	-	-	-	-
3804	Георгиевский городской округ	г. Георгиевск,	ул. Ульянова	9	-	44.140151	43.47453	-	4,5	-	не благоустроена	-	2	0,75	-	-	-	-	-	-	-	-
3805	Георгиевский городской округ	г. Георгиевск,	ул. Ульянова	33	-	44.1412	43.473169	-	4,5	-	благоустроено	-	2	0,75	-	-	-	-	-	-	-	-
3806	Георгиевский городской округ	г. Георгиевск,	ул. Ульянова	49	-	44.141957	43.472267	-	2,25	-	не благоустроено	-	1	0,75	-	-	-	-	-	-	-	-
3807	Георгиевский городской округ	г. Георгиевск,	ул. Ульянова	67	-	44.142799	43.471229	-	4,5	-	не благоустроено	-	2	0,75	-	-	-	-	-	-	-	-
3808	Георгиевский городской округ	г. Георгиевск,	ул. Ульянова	71	-	44.143334	43.470612	-	4,5	-	не благоустроена	-	2	0,75	-	-	-	-	-	-	-	-
3809	Георгиевский городской округ	г. Георгиевск,	ул. Ульянова	77	-	44.143723	43.470087	-	4,5	-	не благоустроен	-	2	0,75	-	-	-	-	-	-	-	-
3810	Георгиевский городской округ	г. Георгиевск,	ул. Ульянова	81	-	44.144516	43.469255	-	4,5	-	благоустроена	-	2	0,75	-	-	-	-	-	-	-	-
3811	Георгиевский городской округ	г. Георгиевск,	ул. Ульянова	101	-	44.145538	43.46807	-	4,5	-	не благоустроен	-	2	0,75	-	-	-	-	-	-	-	-
3812	Георгиевский городской округ	г. Георгиевск,	ул. Ульяновы	109	-	44.146215	43.467295	-	2,25	-	не благоустроена	-	1	0,75	-	-	-	-	-	-	-	-
3813	Георгиевский городской округ	г. Георгиевск,	ул. Ульянова	125	-	44.146939	43.466493	-	4,5	-	не благоустроен	-	2	0,75	-	-	-	-	-	-	-	-
3814	Георгиевский городской округ	г. Георгиевск,	ул. Ульянова	129	-	44.147346	43.465988	-	4,5	без плиты	отгорожен	-	2	0,75	-	-	-	-	-	-	-	-
3815	Георгиевский городской округ	г. Георгиевск,	ул. Ульянова	143	-	44.14866	43.464744	-	4,5	без плиты	отгорожен	-	2	0,75	-	-	-	-	-	-	-	-
3816	Георгиевский городской округ	г. Георгиевск,	ул. Ульянова	159	-	44.149317	43.463767	-	2,25	-	не благоустроен	-	1	0,75	-	-	-	-	-	-	-	-
3817	Георгиевский городской округ	г. Георгиевск,	ул. Ульянова	163	-	44.149872	43.463136	-	2,25	-	благоустроено	-	1	0,75	-	-	-	-	-	-	-	-
3818	Георгиевский городской округ	г. Георгиевск,	ул. Ульяновы	169	-	44.150561	43.462278	-	2,25	-	не благоустроена	-	1	0,75	-	-	-	-	-	-	-	-
3819	Георгиевский городской округ	г. Георгиевск,	ул. Ульянова	171	-	44.150895	43.461981	-	4,5	плита	без ограждения	-	2	0,75	-	-	-	-	-	-	-	-
3820	Георгиевский городской округ	г. Георгиевск,	ул. Ульянова	179	-	44.151421	43.461316	-	4,5	-	не благоустроена	-	2	0,75	-	-	-	-	-	-	-	-
3821	Георгиевский городской округ	г. Георгиевск,	ул. Ульянова	193	-	44.152301	43.460294	-	4,5	-	не благоустроен	-	2	0,75	-	-	-	-	-	-	-	-
3822	Георгиевский городской округ	г. Георгиевск,	ул. Ульянова	203	-	44.153264	43.459167	-	4,5	-	не благоустроена	-	2	0,75	-	-	-	-	-	-	-	-
3823	Георгиевский городской округ	г. Георгиевск,	ул. Ульянова	211	-	44.153889	43.458489	-	2,25	-	не благоустроен	-	1	0,75	-	-	-	-	-	-	-	-
3824	Георгиевский городской округ	г. Георгиевск,	ул. Ульянова	223	-	44.154717	43.457483	-	2,25	-	не благоустроен	-	1	0,75	-	-	-	-	-	-	-	-
3825	Георгиевский городской округ	г. Георгиевск,	пер. Уральский	32	-	44.143495	43.441502	-	4,5	плита	отгорожена	-	2	0,75	-	-	-	-	-	-	-	-
3826	Георгиевский городской округ	г. Георгиевск,	ул. Урицкого	8	-	44.163068	43.470277	-	6,75	плита	без ограждения	-	3	0,75	-	-	-	-	-	-	-	-
3827	Георгиевский городской округ	г. Георгиевск,	ул. Урицкого	18	-	44.163534	43.471897	-	4,5	без плиты	отгорожен	-	2	0,75	-	-	-	-	-	-	-	-
3828	Георгиевский городской округ	г. Георгиевск,	ул. Урицкого	28	-	44.16419	43.473424	-	4,5	плита	без ограждения	-	2	0,75	-	-	-	-	-	-	-	-
3829	Георгиевский городской округ	г. Георгиевск,	ул. Урицкого	40	-	44.164752	43.474762	-	6,75	плита	без ограждения	-	3	0,75	-	-	-	-	-	-	-	-
3830	Георгиевский городской округ	г. Георгиевск,	ул. Урицкого	50	-	44.165267	43.476001	-	4,5	без плиты	огорожено	-	2	0,75	-	-	-	-	-	-	-	-
3831	Георгиевский городской округ	г. Георгиевск,	ул. Урицкого	64	-	44.165866	43.477441	-	2,25	-	благоустроена	-	1	0,75	-	-	-	-	-	-	-	-
3832	Георгиевский городской округ	г. Георгиевск,	ул. Фадеева	5	-	44.126827	43.45796	-	9	плита	огорожена	-	4	0,75	-	-	-	-	-	-	-	-
3833	Георгиевский городской округ	г. Георгиевск,	ул. Филатова	15	-	44.124658	43.455343	-	6,75	плита	отгорожен	-	3	0,75	-	-	-	-	-	-	-	-
3834	Георгиевский городской округ	г. Георгиевск,	ул. Филатова	62	-	44.12325	43.451676	-	9	плита	отгорожена	-	4	0,75	-	-	-	-	-	-	-	-
3835	Георгиевский городской округ	г. Георгиевск,	ул. Филатова	79	-	44.126119	43.456526	-	6,75	плита	отгорожена	-	3	0,75	-	-	-	-	-	-	-	-
3836	Георгиевский городской округ	г. Георгиевск,	ул. Филатова	91	-	44.125475	43.457325	-	6,75	плита	отгорожена	-	3	0,75	-	-	-	-	-	-	-	-
3837	Георгиевский городской округ	г. Георгиевск,	ул. Филатова	96/2	-	44.12444	43.451483	-	9	бетон	отгорожена	-	4	0,75	-	-	-	-	-	-	-	-
3838	Георгиевский городской округ	г. Георгиевск,	ул. Филатова	60	-	44.124001	43.450539	-	9	плита	отгорожена	-	4	0,75	-	-	-	-	-	-	-	-
3839	Георгиевский городской округ	г. Георгиевск,	ул. Фрунзе	2	-	44.157818	43.4874	-	6,75	-	не благоустроена	-	3	0,75	-	-	-	-	-	-	-	-
3840	Георгиевский городской округ	г. Георгиевск,	ул. Фрунзе	3	-	44.157052	43.485166	-	4,5	плиты	без ограждения	-	2	0,75	-	-	-	-	-	-	-	-
3841	Георгиевский городской округ	г. Георгиевск,	ул. Фрунзе	17	-	44.156591	43.483291	-	4,5	-	не благоустроена	-	2	0,75	-	-	-	-	-	-	-	-
3842	Георгиевский городской округ	г. Георгиевск,	ул. Фрунзе	47	-	44.155808	43.479584	-	4,5	-	не благоустроена	-	2	0,75	-	-	-	-	-	-	-	-
3843	Георгиевский городской округ	г. Георгиевск,	ул. Чайковского	1	-	44.145069	43.444118	-	4,5	-	не благоустроена	-	2	0,75	-	-	-	-	-	-	-	-
3844	Георгиевский городской округ	г. Георгиевск,	ул. Черняховского	9	-	44.165532	43.467764	-	6,75	-	благоустроена	-	3	0,75	-	-	-	-	-	-	-	-
3845	Георгиевский городской округ	г. Георгиевск,	ул. Черняховского	21	-	44.166254	43.466326	-	4,5	-	не благоустроен	-	2	0,75	-	-	-	-	-	-	-	-
3846	Георгиевский городской округ	г. Георгиевск,	ул. Черняховского	43	-	44.167605	43.464795	-	4,5	плита	без ограждения	-	2	0,75	-	-	-	-	-	-	-	-
3847	Георгиевский городской округ	г. Георгиевск,	ул. Черняховского	73	-	44.170008	43.460927	-	4,5	-	благоустроена	-	2	0,75	-	-	-	-	-	-	-	-
3848	Георгиевский городской округ	г. Георгиевск,	ул. Чехова	52	-	44.152236	43.449713	-	4,5	-	не благоустроена	-	2	0,75	-	-	-	-	-	-	-	-

1	2	3	4	5	6	7	8	9	10	11	12	13	14	15	16	17	18	19	20	21	22	23
3849	Георгиевский городской округ	г. Георгиевск,	ул. Чкалова	3	-	44.139077	43.460849	-	4,5	асфальт	огорожена	-	2	0,75	-	-	-	-	-	-	-	-
3850	Георгиевский городской округ	г. Георгиевск,	ул. Чкалова	21	-	44.14019	43.459379	-	4,5	плита	без ограждения	-	2	0,75	-	-	-	-	-	-	-	-
3851	Георгиевский городской округ	г. Георгиевск,	ул. Чкалова	37	-	44.14102	43.458272	-	4,5	без плиты	огорожена	-	2	0,75	-	-	-	-	-	-	-	-
3852	Георгиевский городской округ	г. Георгиевск,	ул. Чкалова	55	-	44.141956	43.457049	-	2,25	плита	огорожена	-	1	0,75	-	-	-	-	-	-	-	-
3853	Георгиевский городской округ	г. Георгиевск,	ул. Чкалова	95	-	44.144401	43.453884	-	4,5	плита	без ограждения	-	2	0,75	-	-	-	-	-	-	-	-
3854	Георгиевский городской округ	г. Георгиевск,	ул. Чкалова	105	-	44.145139	43.45291	-	4,5	без плиты	огорожена	-	2	0,75	-	-	-	-	-	-	-	-
3855	Георгиевский городской округ	г. Георгиевск,	ул. Чкалова	115	-	44.146073	43.451676	-	2,25	плита	без ограждения	-	1	0,75	-	-	-	-	-	-	-	-
3856	Георгиевский городской округ	г. Георгиевск,	ул. Чкалова	121	-	44.146845	43.450574	-	2,25	плита	без ограждения	-	1	0,75	-	-	-	-	-	-	-	-
3857	Георгиевский городской округ	г. Георгиевск,	ул. Чкалова	125	-	44.14745	43.449807	-	2,25	плита	без ограждения	-	1	0,75	-	-	-	-	-	-	-	-
3858	Георгиевский городской округ	г. Георгиевск,	ул. Чкалова	131	-	44.14745	43.449807	-	2,25	плита	без ограждения	-	1	0,75	-	-	-	-	-	-	-	-
3859	Георгиевский городской округ	г. Георгиевск,	ул. Чкалова	164	-	44.149754	43.44676	-	2,25	плита	без ограждения	-	1	0,75	-	-	-	-	-	-	-	-
3860	Георгиевский городской округ	г. Георгиевск,	ул. Чугурина	9	-	44.154389	43.464601	-	2,25	-	не благоустроена	-	1	0,75	-	-	-	-	-	-	-	-
3861	Георгиевский городской округ	г. Георгиевск,	ул. Шукшина	13	-	44.150465	43.480553	-	6,75	без плиты	огорожена	-	3	0,75	-	-	-	-	-	-	-	-
3862	Георгиевский городской округ	г. Георгиевск,	ул. Шевченко	5	-	44.158239	43.473015	-	2,25	-	не благоустроена	-	1	0,75	-	-	-	-	-	-	-	-
3863	Георгиевский городской округ	г. Георгиевск,	ул. Шевченко	10	-	44.161527	43.474966	-	4,5	-	не благоустроена	-	2	0,75	-	-	-	-	-	-	-	-
3864	Георгиевский городской округ	г. Георгиевск,	ул. Шевченко	30	-	44.162816	43.475958	-	4,5	-	не благоустроена	-	2	0,75	-	-	-	-	-	-	-	-
3865	Георгиевский городской округ	г. Георгиевск,	ул. Шевченко	40	-	44.163793	43.476731	-	4,5	-	не благоустроено	-	2	0,75	-	-	-	-	-	-	-	-
3866	Георгиевский городской округ	г. Георгиевск,	ул. Шевченко	48	-	44.164555	43.477238	-	2,25	-	не благоустроено	-	1	0,75	-	-	-	-	-	-	-	-
3867	Георгиевский городской округ	г. Георгиевск,	ул. Шевченко	62	-	44.165244	43.477715	-	2,25	плита	без ограждения	-	1	0,75	-	-	-	-	-	-	-	-
3868	Георгиевский городской округ	г. Георгиевск,	ул. Школьная	4	-	44.131779	43.441684	-	6,75	бетон	огорожен	-	3	0,75	-	-	-	-	-	-	-	-
3869	Георгиевский городской округ	г. Георгиевск,	пер. Шоссейный	6 (спуск)	-	44.143216	43.486204	-	6,75	-	благоустроено	-	3	0,75	-	-	-	-	-	-	-	-
3870	Георгиевский городской округ	г. Георгиевск,	ул. Шоссейная	14б	-	44.145148	43.484286	-	4	асфальт	без ограждения	-	1	0,72	-	-	-	-	-	-	-	-
3871	Георгиевский городской округ	г. Георгиевск,	ул. Энгельса	135	-	44.168092	43.471677	-	6,75	-	не благоустроена	-	3	0,75	-	-	-	-	-	-	-	-
3872	Георгиевский городской округ	г. Георгиевск,	ул. Энгельса	1	-	44.160314	43.473641	-	4,5	-	не благоустроена	-	2	0,75	-	-	-	-	-	-	-	-
3873	Георгиевский городской округ	г. Георгиевск,	пер. Юго-Западный	6	-	44.13018	43.43061	-	4,5	-	не благоустроена	-	2	0,75	-	-	-	-	-	-	-	-
3874	Георгиевский городской округ	г. Георгиевск,	пер. Южный	13	-	44.142007	43.477812	-	2,25	-	не благоустроена	-	1	0,75	-	-	-	-	-	-	-	-
3875	Георгиевский городской округ	г. Георгиевск,	ул. Житная	2	-	44.133138	43.44153	-	2,25	-	не благоустроена	-	1	0,75	-	-	-	-	-	-	-	-
3876	Георгиевский городской округ	ст. Александрийская,	пер. Комсомольский	2	-	44.234218	43.35035	-	4	основание бетонное	огорожена	металл	2	1,00	-	-	-	-	-	-	-	-
3877	Георгиевский городской округ	ст. Александрийская,	пер. Комсомольский	9	-	44.222709	43.352673	-	3	основание бетонное	без ограждения	-	1	1,00	-	-	-	-	-	-	-	-
3878	Георгиевский городской округ	ст. Александрийская,	пер. Комсомольский	9р	-	44.222520	43.352608	-	3	основание грунтовое	без ограждения	-	1	1,00	-	-	-	-	-	-	-	-
3879	Георгиевский городской округ	ст. Александрийская,	ул. Гагарина	375г	-	44.220553	43.342419	-	4	основание грунтовое	без ограждения	-	2	1,00	-	-	-	-	-	-	-	-
3880	Георгиевский городской округ	пос. Терский	-	56	-	44.1936	43.313152	-	3	основание бетонное	без ограждения	-	1	1,00	-	-	-	-	-	-	-	-
3881	Георгиевский городской округ	пос. Терский	-	31	-	44.191945	43.313924	-	4	основание бетонное	без ограждения	-	2	1,00	-	-	-	-	-	-	-	-
3882	Георгиевский городской округ	пос. Терский	-	10	-	44.191429	43.315979	-	5	основание бетонное	без ограждения	-	3	1,00	-	-	-	-	-	-	-	-
3883	Георгиевский городской округ	пос. Терский	-	12	-	44.192714	43.315619	-	4	основание бетонное	без ограждения	-	2	1,00	-	-	-	-	-	-	-	-
3884	Георгиевский городской округ	пос. Терский	-	13	-	44.192713	43.315648	-	5	основание бетонное	без ограждения	-	3	1,00	-	-	-	-	-	-	-	-
3885	Георгиевский городской округ	пос. Терский	-	14	-	44.192714	43.315083	-	5	основание бетонное	без ограждения	-	3	1,00	-	-	-	-	-	-	-	-
3886	Георгиевский городской округ	пос. Терский	-	25	-	44.19214	43.313791	-	6	основание бетонное	без ограждения	-	4	1,00	-	-	-	-	-	-	-	-
3887	Георгиевский городской округ	пос. Терский	-	49	-	44.191944	43.313923	-	5	основание бетонное	без ограждения	-	3	1,00	-	-	-	-	-	-	-	-
3888	Георгиевский городской округ	пос. Балковский,	ул. Молодёжная	1	-	44.513844	43.502025	-	2	основание грунтовое	ограждение отсутствует	-	2	0,75	-	-	-	-	-	-	-	-
3889	Георгиевский городской округ	пос. Балковский,	ул. Молодёжная	10	-	44.513162	43.503854	-	2	основание грунтовое	ограждение отсутствует	-	2	0,75	-	-	-	-	-	-	-	-
3890	Георгиевский городской округ	пос. Балковский,	ул. Молодёжная	32	-	44.51203	43.507758	-	2	основание грунтовое	ограждение отсутствует	-	2	0,75	-	-	-	-	-	-	-	-
3891	Георгиевский городской округ	пос. Балковский,	ул. Молодёжная	12	-	44.512697	43.505444	-	2	основание грунтовое	ограждение отсутствует	-	2	0,75	-	-	-	-	-	-	-	-
3892	Георгиевский городской округ	пос. Балковский,	ул. Верхняя	2	-	44.514708	43.503405	-	2	основание грунтовое	ограждение отсутствует	-	2	0,75	-	-	-	-	-	-	-	-
3893	Георгиевский городской округ	пос. Балковский,	ул. Верхняя	10	-	44.513857	43.506112	-	2	основание грунтовое	ограждение отсутствует	-	2	0,75	-	-	-	-	-	-	-	-
3894	Георгиевский городской округ	пос. Балковский,	ул. Верхняя	21	-	44.513321	43.507498	-	2	основание грунтовое	ограждение отсутствует	-	2	0,75	-	-	-	-	-	-	-	-
3895	Георгиевский городской округ	пос. Балковский,	ул. Верхняя	35	-	44.512995	43.509155	-	2	основание грунтовое	без ограждения	-	1	0,75	-	-	-	-	-	-	-	-
3896	Георгиевский городской округ	пос. Балковский,	ул. Школьная	2	-	44.515858	43.504666	-	2	основание грунтовое	ограждение отсутствует	-	2	0,75	-	-	-	-	-	-	-	-
3897	Георгиевский городской округ	пос. Балковский,	ул. Школьная	4	-	44.516116	43.504304	-	2	основание бетонное	ограждение отсутствует	-	2	0,75	-	-	-	-	-	-	-	-
3898	Георгиевский городской округ	пос. Балковский,	ул. Школьная	10	-	44.514618	43.508991	-	2	основание бетонное	ограждение отсутствует	-	2	0,75	-	-	-	-	-	-	-	-
3899	Георгиевский городской округ	пос. Балковский,	ул. Школьная	5	-	44.515595	43.506636	-	2	основание грунтовое	ограждение отсутствует	-	2	0,75	-	-	-	-	-	-	-	-
3900	Георгиевский городской округ	пос. Балковский,	ул. Школьная	11	-	44.514688	43.506627	-	2	основание грунтовое	ограждение отсутствует	-	2	0,75	-	-	-	-	-	-	-	-
3901	Георгиевский городской округ	пос. Балковский,	ул. Новая	1	-	44.517599	43.501272	-	2	основание бетонное	ограждение отсутствует	-	2	0,75	-	-	-	-	-	-	-	-

1	2	3	4	5	6	7	8	9	10	11	12	13	14	15	16	17	18	19	20	21	22	23
3902	Георгиевский городской округ	пос. Балковский,	ул. Новая	10	-	44.516676	43.504229	-	2	основание бетонное	ограждение отсутствует	-	2	0,75	-	-	-	-	-	-	-	-
3903	Георгиевский городской округ	пос. Балковский,	ул. Новая	13	-	44.516193	43.506567	-	2	основание бетонное	ограждение отсутствует	-	2	0,75	-	-	-	-	-	-	-	-
3904	Георгиевский городской округ	пос. Балковский,	ул. Новая	18	-	44.515932	43.507833	-	2	основание грунтовое	ограждение отсутствует	-	2	0,75	-	-	-	-	-	-	-	-
3905	Георгиевский городской округ	пос. Балковский,	ул. Новая	29	-	44.515609	43.509389	-	2	основание грунтовое	ограждение отсутствует	-	2	0,75	-	-	-	-	-	-	-	-
3906	Георгиевский городской округ	пос. Балковский,	ул. Новая	37	-	44.51526	43.511217	-	2	основание грунтовое	ограждение отсутствует	-	2	0,75	-	-	-	-	-	-	-	-
3907	Георгиевский городской округ	пос. Балковский,	ул. Строителей	5	-	44.518173	43.502989	-	2	основание грунтовое	ограждение отсутствует	-	2	0,75	-	-	-	-	-	-	-	-
3908	Георгиевский городской округ	пос. Балковский,	ул. Строителей	13	-	44.517542	43.504958	-	2	основание грунтовое	ограждение отсутствует	-	2	0,75	-	-	-	-	-	-	-	-
3909	Георгиевский городской округ	пос. Балковский,	ул. Строителей	25	-	44.516886	43.506889	-	2	основание грунтовое	ограждение отсутствует	-	2	0,75	-	-	-	-	-	-	-	-
3910	Георгиевский городской округ	пос. Балковский,	ул. Октябрьская	2	-	44.519257	43.502383	-	2	основание грунтовое	ограждение отсутствует	-	2	0,75	-	-	-	-	-	-	-	-
3911	Георгиевский городской округ	пос. Балковский,	ул. Октябрьская	18	-	44.518394	43.50528	-	2	основание грунтовое	ограждение отсутствует	-	2	0,75	-	-	-	-	-	-	-	-
3912	Георгиевский городской округ	пос. Балковский,	ул. Октябрьская	32	-	44.517626	43.508182	-	2	основание грунтовое	ограждение отсутствует	-	2	0,75	-	-	-	-	-	-	-	-
3913	Георгиевский городской округ	пос. Балковский,	ул. Бульварная	2	-	44.523379	43.504554	-	2	основание грунтовое	ограждение отсутствует	-	2	0,75	-	-	-	-	-	-	-	-
3914	Георгиевский городской округ	пос. Балковский,	ул. Бульварная	12	-	44.524266	43.5027	-	2	основание грунтовое	ограждение отсутствует	-	2	0,75	-	-	-	-	-	-	-	-
3915	Георгиевский городской округ	пос. Балковский,	ул. Бульварная	23	-	44.525338	43.499695	-	2	основание грунтовое	ограждение отсутствует	-	2	0,75	-	-	-	-	-	-	-	-
3916	Георгиевский городской округ	пос. Балковский,	ул. Кооперативная	7	-	44.524496	43.504068	-	2	основание грунтовое	ограждение отсутствует	-	2	0,75	-	-	-	-	-	-	-	-
3917	Георгиевский городской округ	пос. Балковский,	ул. Строителей	3	-	44.518225	43.502987	-	2	основание грунтовое	ограждение отсутствует	-	2	0,75	-	-	-	-	-	-	-	-
3918	Георгиевский городской округ	пос. Балковский,	ул. Верхняя	42	-	44.512393	43.511342	-	2	основание грунтовое	ограждение отсутствует	-	2	0,75	-	-	-	-	-	-	-	-
3919	Георгиевский городской округ	ст. Георгиевская,	500 м на юго-запад	-	-	44.120806	43.496004	-	2	основание бетонное	без ограждения	-	2	0,75	-	-	-	-	-	-	-	-
3920	Георгиевский городской округ	ст. Георгиевская,	ул. Молодежная	1	-	44.12158	43.497699	-	1	основание бетонное	ограждение отсутствует	-	1	0,75	-	-	-	-	-	-	-	-
3921	Георгиевский городской округ	ст. Георгиевская,	ул. Молодежная	17	-	44.120883	43.496032	-	1	основание бетонное	ограждение отсутствует	-	1	0,75	-	-	-	-	-	-	-	-
3922	Георгиевский городской округ	ст. Георгиевская,	ул. Молодежная	33	-	44.120233	43.494919	-	1	основание бетонное	ограждение отсутствует	-	1	0,75	-	-	-	-	-	-	-	-
3923	Георгиевский городской округ	ст. Георгиевская,	ул. Молодежная	39	-	44.119869	43.494273	-	1	основание бетонное	ограждение отсутствует	-	1	0,75	-	-	-	-	-	-	-	-
3924	Георгиевский городской округ	ст. Георгиевская,	ул. Молодежная	47	-	44.11941	43.493384	-	1	основание бетонное	ограждение отсутствует	-	1	0,75	-	-	-	-	-	-	-	-
3925	Георгиевский городской округ	ст. Георгиевская,	ул. Калинина	1	-	44.120524	43.501285	-	1	основание бетонное	ограждение отсутствует	-	1	0,75	-	-	-	-	-	-	-	-
3926	Георгиевский городской округ	ст. Георгиевская,	ул. Калинина	50	-	44.118094	43.494037	-	2	основание бетонное	ограждение отсутствует	-	2	0,75	-	-	-	-	-	-	-	-
3927	Георгиевский городской округ	ст. Георгиевская,	ул. Калинина	83	-	44.117739	43.493398	-	1	основание бетонное	ограждение отсутствует	-	1	0,75	-	-	-	-	-	-	-	-
3928	Георгиевский городской округ	ст. Георгиевская,	ул. Калинина	103	-	44.116097	43.491213	-	1	основание бетонное	ограждение отсутствует	-	1	0,75	-	-	-	-	-	-	-	-
3929	Георгиевский городской округ	ст. Георгиевская,	ул. Калинина	137	-	44.114272	43.488145	-	1	основание бетонное	ограждение отсутствует	-	1	0,75	-	-	-	-	-	-	-	-
3930	Георгиевский городской округ	ст. Георгиевская,	ул. Калинина	145	-	44.113989	43.48742	-	1	основание бетонное	ограждение отсутствует	-	1	0,75	-	-	-	-	-	-	-	-
3931	Георгиевский городской округ	ст. Георгиевская,	ул. Калинина	157	-	44.112838	43.485743	-	1	основание бетонное	ограждение отсутствует	-	1	0,75	-	-	-	-	-	-	-	-
3932	Георгиевский городской округ	ст. Георгиевская,	ул. Калинина	175	-	44.11171	43.4836	-	1	основание бетонное	ограждение отсутствует	-	1	0,75	-	-	-	-	-	-	-	-
3933	Георгиевский городской округ	ст. Георгиевская,	ул. Калинина	187	-	44.111041	43.482275	-	1	основание бетонное	ограждение отсутствует	-	1	0,75	-	-	-	-	-	-	-	-
3934	Георгиевский городской округ	ст. Георгиевская,	ул. Ленина	1	-	44.120545	43.50134	-	1	основание бетонное	ограждение отсутствует	-	1	0,75	-	-	-	-	-	-	-	-
3935	Георгиевский городской округ	ст. Георгиевская,	ул. Ленина	10	-	44.119709	43.501015	-	1	основание бетонное	ограждение отсутствует	-	1	0,75	-	-	-	-	-	-	-	-
3936	Георгиевский городской округ	ст. Георгиевская,	ул. Ленина	44	-	44.117619	43.498098	-	1	основание бетонное	ограждение отсутствует	-	1	0,75	-	-	-	-	-	-	-	-
3937	Георгиевский городской округ	ст. Георгиевская,	ул. Ленина	82	-	44.1161	43.495758	-	1	основание бетонное	ограждение отсутствует	-	1	0,75	-	-	-	-	-	-	-	-
3938	Георгиевский городской округ	ст. Георгиевская,	ул. Ленина	104	-	44.115081	43.494133	-	1	основание бетонное	ограждение отсутствует	-	1	0,75	-	-	-	-	-	-	-	-
3939	Георгиевский городской округ	ст. Георгиевская,	ул. Ленина	122	-	44.113933	43.49229	-	1	основание бетонное	ограждение отсутствует	-	1	0,75	-	-	-	-	-	-	-	-
3940	Георгиевский городской округ	ст. Георгиевская,	ул. Ленина	140	-	44.112896	43.490463	-	1	основание бетонное	ограждение отсутствует	-	1	0,75	-	-	-	-	-	-	-	-
3941	Георгиевский городской округ	ст. Георгиевская,	ул. Ленина	144	-	44.112328	43.489336	-	1	основание бетонное	ограждение отсутствует	-	1	0,75	-	-	-	-	-	-	-	-

1	2	3	4	5	6	7	8	9	10	11	12	13	14	15	16	17	18	19	20	21	22	23
3942	Георгиевский городской округ	ст. Георгиевская,	ул. Ленина	160	-	44.111272	43.487234	-	1	основание бетонное	ограждение отсутствует	-	1	0,75	-	-	-	-	-	-	-	-
3943	Георгиевский городской округ	ст. Георгиевская,	ул. Ленина	174	-	44.110597	43.485895	-	1	основание бетонное	ограждение отсутствует	-	1	0,75	-	-	-	-	-	-	-	-
3944	Георгиевский городской округ	ст. Георгиевская,	ул. Ленина	194	-	44.108935	43.482476	-	1	основание бетонное	ограждение отсутствует	-	1	0,75	-	-	-	-	-	-	-	-
3945	Георгиевский городской округ	ст. Георгиевская,	ул. Ленина	200	-	44.107839	43.481408	-	1	основание бетонное	ограждение отсутствует	-	1	0,75	-	-	-	-	-	-	-	-
3946	Георгиевский городской округ	ст. Георгиевская,	ул. Ленина	221	-	44.107262	43.479147	-	1	основание бетонное	ограждение отсутствует	-	1	0,75	-	-	-	-	-	-	-	-
3947	Георгиевский городской округ	ст. Георгиевская,	ул. Ленина	231	-	44.106363	43.477189	-	1	основание бетонное	ограждение отсутствует	-	1	0,75	-	-	-	-	-	-	-	-
3948	Георгиевский городской округ	ст. Георгиевская,	ул. Ленина	235	-	44.106028	43.47617	-	1	основание бетонное	ограждение отсутствует	-	1	0,75	-	-	-	-	-	-	-	-
3949	Георгиевский городской округ	ст. Георгиевская,	ул. Ленина	249	-	44.105396	43.474314	-	1	основание бетонное	ограждение отсутствует	-	1	0,75	-	-	-	-	-	-	-	-
3950	Георгиевский городской округ	ст. Георгиевская,	ул. Советская	1	-	44.118647	43.503287	-	1	основание бетонное	ограждение отсутствует	-	1	0,75	-	-	-	-	-	-	-	-
3951	Георгиевский городской округ	ст. Георгиевская,	ул. Советская	33	-	44.117869	43.501704	-	1	основание бетонное	ограждение отсутствует	-	1	0,75	-	-	-	-	-	-	-	-
3952	Георгиевский городской округ	ст. Георгиевская,	ул. Советская	47	-	44.116712	43.500171	-	2	основание бетонное	ограждение отсутствует	-	2	0,75	-	-	-	-	-	-	-	-
3953	Георгиевский городской округ	ст. Георгиевская,	ул. Советская	79	-	44.115228	43.497828	-	2	основание бетонное	ограждение отсутствует	-	2	0,75	-	-	-	-	-	-	-	-
3954	Георгиевский городской округ	ст. Георгиевская,	ул. Советская	103	-	44.11397	43.49577	-	2	основание бетонное	ограждение отсутствует	-	2	0,75	-	-	-	-	-	-	-	-
3955	Георгиевский городской округ	ст. Георгиевская,	ул. Советская	125	-	44.113037	43.493811	-	1	основание бетонное	ограждение отсутствует	-	1	0,75	-	-	-	-	-	-	-	-
3956	Георгиевский городской округ	ст. Георгиевская,	ул. Советская	143	-	44.112063	43.491767	-	1	основание бетонное	ограждение отсутствует	-	1	0,75	-	-	-	-	-	-	-	-
3957	Георгиевский городской округ	ст. Георгиевская,	ул. Советская	161	-	44.110983	43.488505	-	1	основание бетонное	ограждение отсутствует	-	1	0,75	-	-	-	-	-	-	-	-
3958	Георгиевский городской округ	ст. Георгиевская,	ул. Советская	178	-	44.109898	43.486369	-	1	основание бетонное	ограждение отсутствует	-	1	0,75	-	-	-	-	-	-	-	-
3959	Георгиевский городской округ	ст. Георгиевская,	ул. Советская	196	-	44.108677	43.484974	-	1	основание бетонное	ограждение отсутствует	-	1	0,75	-	-	-	-	-	-	-	-
3960	Георгиевский городской округ	ст. Георгиевская,	ул. Советская	216	-	44.107715	43.481144	-	1	основание бетонное	ограждение отсутствует	-	1	0,75	-	-	-	-	-	-	-	-
3961	Георгиевский городской округ	ст. Георгиевская,	ул. Советская	224	-	44.106534	43.479734	-	1	основание бетонное	ограждение отсутствует	-	1	0,75	-	-	-	-	-	-	-	-
3962	Георгиевский городской округ	ст. Георгиевская,	ул. Советская	244	-	44.105757	43.478059	-	1	основание бетонное	ограждение отсутствует	-	1	0,75	-	-	-	-	-	-	-	-
3963	Георгиевский городской округ	ст. Георгиевская,	ул. Степная	7	-	44.117197	43.503675	-	1	основание бетонное	ограждение отсутствует	-	1	0,75	-	-	-	-	-	-	-	-
3964	Георгиевский городской округ	ст. Георгиевская,	ул. Степная	25	-	44.115797	43.501973	-	1	основание бетонное	ограждение отсутствует	-	1	0,75	-	-	-	-	-	-	-	-
3965	Георгиевский городской округ	ст. Георгиевская,	ул. Степная	57	-	44.113909	43.496208	-	1	основание бетонное	ограждение отсутствует	-	1	0,75	-	-	-	-	-	-	-	-
3966	Георгиевский городской округ	ст. Георгиевская,	ул. Степная	81	-	44.112906	43.493508	-	1	основание бетонное	ограждение отсутствует	-	1	0,75	-	-	-	-	-	-	-	-
3967	Георгиевский городской округ	ст. Георгиевская,	ул. Степная	103	-	44.111853	43.490254	-	1	основание бетонное	ограждение отсутствует	-	1	0,75	-	-	-	-	-	-	-	-
3968	Георгиевский городской округ	ст. Георгиевская,	ул. Степная	116	-	44.110734	43.488166	-	1	основание бетонное	ограждение отсутствует	-	1	0,75	-	-	-	-	-	-	-	-
3969	Георгиевский городской округ	ст. Георгиевская,	ул. Степная	129	-	44.111812	43.490176	-	1	основание бетонное	ограждение отсутствует	-	1	0,75	-	-	-	-	-	-	-	-
3970	Георгиевский городской округ	ст. Георгиевская,	ул. Степная	150	-	44.108353	43.488894	-	1	основание бетонное	ограждение отсутствует	-	1	0,75	-	-	-	-	-	-	-	-
3971	Георгиевский городской округ	ст. Георгиевская,	ул. Степная	163	-	44.107781	43.48773	-	1	основание бетонное	ограждение отсутствует	-	1	0,75	-	-	-	-	-	-	-	-
3972	Георгиевский городской округ	ст. Георгиевская,	ул. Степная	181	-	44.106477	43.48311	-	1	основание бетонное	ограждение отсутствует	-	1	0,75	-	-	-	-	-	-	-	-
3973	Георгиевский городской округ	ст. Георгиевская,	ул. Степная	211	-	44.104825	43.479974	-	1	основание бетонное	ограждение отсутствует	-	1	0,75	-	-	-	-	-	-	-	-
3974	Георгиевский городской округ	ст. Георгиевская,	ул. Калиновая	1	-	44.1097	43.488277	-	1	основание бетонное	ограждение отсутствует	-	1	0,75	-	-	-	-	-	-	-	-
3975	Георгиевский городской округ	ст. Георгиевская,	ул. Калиновая	20	-	44.109643	43.486317	-	1	основание бетонное	ограждение отсутствует	-	1	0,75	-	-	-	-	-	-	-	-
3976	Георгиевский городской округ	ст. Георгиевская,	ул. Калиновая	40	-	44.107149	43.48311	-	1	основание бетонное	ограждение отсутствует	-	1	0,75	-	-	-	-	-	-	-	-
3977	Георгиевский городской округ	ст. Георгиевская,	ул. Калиновая	70	-	44.104821	43.479112	-	1	основание бетонное	ограждение отсутствует	-	1	0,75	-	-	-	-	-	-	-	-
3978	Георгиевский городской округ	ст. Георгиевская,	ул. Калиновая	90	-	44.103031	43.477282	-	1	основание бетонное	ограждение отсутствует	-	1	0,75	-	-	-	-	-	-	-	-
3979	Георгиевский городской округ	ст. Георгиевская,	ул. Дружбы	1	-	44.103372	43.484496	-	1	основание бетонное	ограждение отсутствует	-	1	0,75	-	-	-	-	-	-	-	-
3980	Георгиевский городской округ	ст. Георгиевская,	ул. Дружбы	11	-	44.103471	43.483421	-	1	основание бетонное	ограждение отсутствует	-	1	0,75	-	-	-	-	-	-	-	-
3981	Георгиевский городской округ	ст. Георгиевская,	пер. Депутатский	6	-	44.119723	43.503786	-	1	основание бетонное	ограждение отсутствует	-	1	0,75	-	-	-	-	-	-	-	-

1	2	3	4	5	6	7	8	9	10	11	12	13	14	15	16	17	18	19	20	21	22	23
3982	Георгиевский городской округ	ст. Георгиевская,	пер. Депутатский	8	-	44.120514	43.503113	-	1	основание бетонное	ограждение отсутствует	-	1	0,75	-	-	-	-	-	-	-	-
3983	Георгиевский городской округ	ст. Георгиевская,	пер. Депутатский	14	-	44.121148	43.502584	-	1	основание бетонное	ограждение отсутствует	-	1	0,75	-	-	-	-	-	-	-	-
3984	Георгиевский городской округ	ст. Георгиевская,	ул. Казачья	5	-	44.124257	43.508851	-	1	основание бетонное	ограждение отсутствует	-	1	0,75	-	-	-	-	-	-	-	-
3985	Георгиевский городской округ	ст. Георгиевская,	ул. Казачья	17	-	44.122903	43.508192	-	1	основание бетонное	ограждение отсутствует	-	1	0,75	-	-	-	-	-	-	-	-
3986	Георгиевский городской округ	ст. Георгиевская,	ул. Казачья	35	-	44.1215	43.507462	-	1	основание бетонное	ограждение отсутствует	-	1	0,75	-	-	-	-	-	-	-	-
3987	Георгиевский городской округ	ст. Георгиевская,	ул. Казачья	51	-	44.119909	43.506599	-	1	основание бетонное	ограждение отсутствует	-	1	0,75	-	-	-	-	-	-	-	-
3988	Георгиевский городской округ	ст. Георгиевская,	ул. Казачья	67	-	44.118865	43.505018	-	1	основание бетонное	ограждение отсутствует	-	1	0,75	-	-	-	-	-	-	-	-
3989	Георгиевский городской округ	ст. Георгиевская,	ул. Полевая	5	-	44.123537	43.506964	-	1	основание бетонное	ограждение отсутствует	-	1	0,75	-	-	-	-	-	-	-	-
3990	Георгиевский городской округ	ст. Георгиевская,	ул. Полевая	27	-	44.122503	43.506439	-	1	основание бетонное	ограждение отсутствует	-	1	0,75	-	-	-	-	-	-	-	-
3991	Георгиевский городской округ	ст. Георгиевская,	ул. Полевая	35	-	44.120603	43.505406	-	1	основание бетонное	ограждение отсутствует	-	1	0,75	-	-	-	-	-	-	-	-
3992	Георгиевский городской округ	ст. Георгиевская,	ул. Полевая	42	-	44.121429	43.50602	-	1	основание бетонное	ограждение отсутствует	-	1	0,75	-	-	-	-	-	-	-	-
3993	Георгиевский городской округ	ст. Георгиевская,	ул. Полевая	49	-	44.119003	43.504754	-	1	основание бетонное	ограждение отсутствует	-	1	0,75	-	-	-	-	-	-	-	-
3994	Георгиевский городской округ	ст. Георгиевская,	ул. Полевая	60	-	44.119801	43.505164	-	1	основание бетонное	ограждение отсутствует	-	1	0,75	-	-	-	-	-	-	-	-
3995	Георгиевский городской округ	ст. Георгиевская,	ул. Мира	3	-	44.125851	43.506519	-	1	основание бетонное	ограждение отсутствует	-	1	0,75	-	-	-	-	-	-	-	-
3996	Георгиевский городской округ	ст. Георгиевская,	ул. Мира	15	-	44.124708	43.505975	-	1	основание бетонное	ограждение отсутствует	-	1	0,75	-	-	-	-	-	-	-	-
3997	Георгиевский городской округ	ст. Георгиевская,	ул. Мира	33	-	44.123093	43.505127	-	1	основание бетонное	ограждение отсутствует	-	1	0,75	-	-	-	-	-	-	-	-
3998	Георгиевский городской округ	ст. Георгиевская,	ул. Мира	47	-	44.121685	43.50439	-	1	основание бетонное	ограждение отсутствует	-	1	0,75	-	-	-	-	-	-	-	-
3999	Георгиевский городской округ	ст. Георгиевская,	пер. Зарядальный	1	-	44.110095	43.484676	-	1	основание бетонное	ограждение отсутствует	-	1	0,75	-	-	-	-	-	-	-	-
4000	Георгиевский городской округ	ст. Георгиевская,	пер. Зарядальный	5	-	44.110095	43.484676	-	1	основание бетонное	ограждение отсутствует	-	1	0,75	-	-	-	-	-	-	-	-
4001	Георгиевский городской округ	ст. Георгиевская,	ул. Зеленая	1	-	44.124621	43.503181	-	1	основание бетонное	ограждение отсутствует	-	1	0,75	-	-	-	-	-	-	-	-
4002	Георгиевский городской округ	ст. Георгиевская,	ул. Зеленая	5	-	44.124334	43.503081	-	1	основание бетонное	ограждение отсутствует	-	1	0,75	-	-	-	-	-	-	-	-
4003	Георгиевский городской округ	ст. Георгиевская,	ул. Зеленая	17	-	44.124334	43.503081	-	1	основание бетонное	ограждение отсутствует	-	1	0,75	-	-	-	-	-	-	-	-
4004	Георгиевский городской округ	ст. Георгиевская,	ул. Зеленая	21	-	44.123097	43.502308	-	1	основание бетонное	ограждение отсутствует	-	1	0,75	-	-	-	-	-	-	-	-
4005	Георгиевский городской округ	ст. Георгиевская,	ул. Зеленая	2	-	44.126714	43.505409	-	1	основание бетонное	ограждение отсутствует	-	1	0,75	-	-	-	-	-	-	-	-
4006	Георгиевский городской округ	ст. Георгиевская,	ул. Зеленая	20	-	44.124911	43.504432	-	1	основание бетонное	ограждение отсутствует	-	1	0,75	-	-	-	-	-	-	-	-
4007	Георгиевский городской округ	ст. Георгиевская,	ул. Зеленая	46	-	44.124644	43.503689	-	1	основание бетонное	ограждение отсутствует	-	1	0,75	-	-	-	-	-	-	-	-
4008	Георгиевский городской округ	ст. Георгиевская,	ул. Зеленая	64	-	44.121615	43.502517	-	1	основание бетонное	ограждение отсутствует	-	1	0,75	-	-	-	-	-	-	-	-
4009	Георгиевский городской округ	ст. Георгиевская,	пер. Осенний	1	-	44.123313	43.503614	-	1	основание бетонное	ограждение отсутствует	-	1	0,75	-	-	-	-	-	-	-	-
4010	Георгиевский городской округ	ст. Георгиевская,	пер. Осенний	13	-	44.122738	43.505808	-	1	основание бетонное	ограждение отсутствует	-	1	0,75	-	-	-	-	-	-	-	-
4011	Георгиевский городской округ	ст. Георгиевская,	пер. Шиссейный	2	-	44.119902	43.501112	-	1	основание бетонное	ограждение отсутствует	-	1	0,75	-	-	-	-	-	-	-	-
4012	Георгиевский городской округ	ст. Георгиевская,	пер. Шиссейный	16	-	44.118672	43.503368	-	1	основание бетонное	ограждение отсутствует	-	1	0,75	-	-	-	-	-	-	-	-
4013	Георгиевский городской округ	ст. Георгиевская,	пер. Первомайский	3	-	44.119091	43.496321	-	1	основание бетонное	ограждение отсутствует	-	1	0,75	-	-	-	-	-	-	-	-
4014	Георгиевский городской округ	ст. Георгиевская,	пер. Первомайский	11	-	44.117316	43.499401	-	1	основание бетонное	ограждение отсутствует	-	1	0,75	-	-	-	-	-	-	-	-
4015	Георгиевский городской округ	ст. Георгиевская,	пер. Пионерский	2	-	44.117808	43.49387	-	1	основание бетонное	ограждение отсутствует	-	1	0,75	-	-	-	-	-	-	-	-
4016	Георгиевский городской округ	ст. Георгиевская,	пер. Пионерский	24	-	44.115588	43.497225	-	1	основание бетонное	ограждение отсутствует	-	1	0,75	-	-	-	-	-	-	-	-
4017	Георгиевский городской округ	ст. Георгиевская,	пер. Пионерский	31	-	44.114565	43.498735	-	1	основание бетонное	ограждение отсутствует	-	1	0,75	-	-	-	-	-	-	-	-
4018	Георгиевский городской округ	ст. Георгиевская,	пер. О. Кошевого	3	-	44.117329	43.491539	-	1	основание бетонное	ограждение отсутствует	-	1	0,75	-	-	-	-	-	-	-	-
4019	Георгиевский городской округ	ст. Георгиевская,	пер. О. Кошевого	17	-	44.116076	43.493103	-	1	основание бетонное	ограждение отсутствует	-	1	0,75	-	-	-	-	-	-	-	-
4020	Георгиевский городской округ	ст. Георгиевская,	пер. О. Кошевого	31	-	44.114628	43.494873	-	1	основание бетонное	ограждение отсутствует	-	1	0,75	-	-	-	-	-	-	-	-
4021	Георгиевский городской округ	ст. Георгиевская,	пер. О. Кошевого	47	-	44.113408	43.496461	-	1	основание бетонное	ограждение отсутствует	-	1	0,75	-	-	-	-	-	-	-	-

1	2	3	4	5	6	7	8	9	10	11	12	13	14	15	16	17	18	19	20	21	22	23
4022	Георгиевский городской округ	ст. Георгиевская,	пер. Гагарина	1	-	44.116658	43.489133	-	1	основным бетонное	ограждение отсутствует	-	1	0,75	-	-	-	-	-	-	-	-
4023	Георгиевский городской округ	ст. Георгиевская,	пер. Гагарина	17	-	44.113545	43.493065	-	1	основание бетонное	ограждение отсутствует	-	1	0,75	-	-	-	-	-	-	-	-
4024	Георгиевский городской округ	ст. Георгиевская,	пер. Гагарина	36	-	44.110661	43.496831	-	1	основание бетонное	ограждение отсутствует	-	1	0,75	-	-	-	-	-	-	-	-
4025	Георгиевский городской округ	ст. Георгиевская,	пер. Ворошиловский	3	-	44.113611	43.485094	-	1	основание бетонное	ограждение отсутствует	-	1	0,75	-	-	-	-	-	-	-	-
4026	Георгиевский городской округ	ст. Георгиевская,	пер. Ворошиловский	23	-	44.109098	43.48805	-	1	основание бетонное	ограждение отсутствует	-	1	0,75	-	-	-	-	-	-	-	-
4027	Георгиевский городской округ	ст. Георгиевская,	пер. Ворошиловский	35	-	44.106596	43.489332	-	1	основание бетонное	ограждение отсутствует	-	1	0,75	-	-	-	-	-	-	-	-
4028	Георгиевский городской округ	ст. Георгиевская,	пер. Ворошиловский	43	-	44.103372	43.490584	-	1	основание бетонное	ограждение отсутствует	-	1	0,75	-	-	-	-	-	-	-	-
4029	Георгиевский городской округ	ст. Георгиевская,	пер. Комсомольский	1	-	44.112764	43.483838	-	1	основание бетонное	ограждение отсутствует	-	1	0,75	-	-	-	-	-	-	-	-
4030	Георгиевский городской округ	ст. Георгиевская,	пер. Комсомольский	35	-	44.106013	43.488339	-	1	основание бетонное	ограждение отсутствует	-	1	0,75	-	-	-	-	-	-	-	-
4031	Георгиевский городской округ	ст. Георгиевская,	пер. Мясоедовского	9	-	44.108674	43.48618	-	1	основание бетонное	ограждение отсутствует	-	1	0,75	-	-	-	-	-	-	-	-
4032	Георгиевский городской округ	ст. Георгиевская,	пер. Кооперативный	3	-	44.113582	43.481929	-	1	основание бетонное	ограждение отсутствует	-	1	0,75	-	-	-	-	-	-	-	-
4033	Георгиевский городской округ	ст. Георгиевская,	пер. Кооперативный	9	-	44.109333	43.489055	-	1	основание бетонное	ограждение отсутствует	-	1	0,75	-	-	-	-	-	-	-	-
4034	Георгиевский городской округ	ст. Георгиевская,	пер. Кооперативный	17	-	44.109162	43.485126	-	1	основание бетонное	ограждение отсутствует	-	1	0,75	-	-	-	-	-	-	-	-
4035	Георгиевский городской округ	ст. Георгиевская,	пер. Кооперативный	31	-	44.106956	43.490306	-	1	основание бетонное	ограждение отсутствует	-	1	0,75	-	-	-	-	-	-	-	-
4036	Георгиевский городской округ	ст. Георгиевская,	пер. Кооперативный	47	-	44.105344	43.487937	-	1	основание бетонное	ограждение отсутствует	-	1	0,75	-	-	-	-	-	-	-	-
4037	Георгиевский городской округ	ст. Георгиевская,	пер. Свободный	5	-	44.109121	43.481866	-	1	основание бетонное	ограждение отсутствует	-	1	0,75	-	-	-	-	-	-	-	-
4038	Георгиевский городской округ	ст. Георгиевская,	пер. Свободный	21	-	44.107184	43.484187	-	1	основание бетонное	ограждение отсутствует	-	1	0,75	-	-	-	-	-	-	-	-
4039	Георгиевский городской округ	ст. Георгиевская,	пер. Свободный	35	-	44.105687	43.484294	-	1	основание бетонное	ограждение отсутствует	-	1	0,75	-	-	-	-	-	-	-	-
4040	Георгиевский городской округ	ст. Георгиевская,	пер. Свободный	47	-	44.104501	43.486049	-	1	основание бетонное	ограждение отсутствует	-	1	0,75	-	-	-	-	-	-	-	-
4041	Георгиевский городской округ	ст. Георгиевская,	пер. Февральский	1	-	44.107891	43.480252	-	1	основание бетонное	ограждение отсутствует	-	1	0,75	-	-	-	-	-	-	-	-
4042	Георгиевский городской округ	ст. Георгиевская,	пер. Февральский	2	-	44.107871	43.480252	-	1	основание бетонное	ограждение отсутствует	-	1	0,75	-	-	-	-	-	-	-	-
4043	Георгиевский городской округ	ст. Георгиевская,	пер. Февральский	47	-	44.103448	43.484097	-	1	основание бетонное	ограждение отсутствует	-	1	0,75	-	-	-	-	-	-	-	-
4044	Георгиевский городской округ	ст. Георгиевская,	пер. Озерный	1	-	44.106971	43.476553	-	1	основание бетонное	ограждение отсутствует	-	1	0,75	-	-	-	-	-	-	-	-
4045	Георгиевский городской округ	ст. Георгиевская,	пер. Озерный	10	-	44.105248	43.478458	-	1	основание бетонное	ограждение отсутствует	-	1	0,75	-	-	-	-	-	-	-	-
4046	Георгиевский городской округ	ст. Георгиевская,	пер. Озерный	19	-	44.103882	43.480194	-	1	основание бетонное	ограждение отсутствует	-	1	0,75	-	-	-	-	-	-	-	-
4047	Георгиевский городской округ	ст. Георгиевская,	пер. Будённого	13	-	44.109853	43.482194	-	1	основание бетонное	ограждение отсутствует	-	1	0,75	-	-	-	-	-	-	-	-
4048	Георгиевский городской округ	ст. Георгиевская,	пер. Будённого	23	-	44.108825	43.4832	-	1	основание бетонное	ограждение отсутствует	-	1	0,75	-	-	-	-	-	-	-	-
4049	Георгиевский городской округ	ст. Георгиевская,	пер. Будённого	45	-	44.106645	43.485469	-	1	основание бетонное	ограждение отсутствует	-	1	0,75	-	-	-	-	-	-	-	-
4050	Георгиевский городской округ	ст. Георгиевская,	пер. Будённого	53	-	44.104753	43.486966	-	1	основание бетонное	ограждение отсутствует	-	1	0,75	-	-	-	-	-	-	-	-
4051	Георгиевский городской округ	ст. Георгиевская,	ул. Партизанская	23	-	44.111383	43.483131	-	1	основание бетонное	ограждение отсутствует	-	1	0,75	-	-	-	-	-	-	-	-
4052	Георгиевский городской округ	ст. Георгиевская,	ул. Партизанская	32	-	44.110835	43.48408	-	1	основание бетонное	ограждение отсутствует	-	1	0,75	-	-	-	-	-	-	-	-
4053	Георгиевский городской округ	ст. Георгиевская,	ул. Набережная	1	-	44.117696	43.491	-	1	основание бетонное	ограждение отсутствует	-	1	0,75	-	-	-	-	-	-	-	-
4054	Георгиевский городской округ	ст. Георгиевская,	ул. Набережная	3	-	44.117507	43.490783	-	1	основание бетонное	ограждение отсутствует	-	1	0,75	-	-	-	-	-	-	-	-
4055	Георгиевский городской округ	ст. Георгиевская,	ул. Набережная	19	-	44.116655	43.489184	-	1	основание бетонное	ограждение отсутствует	-	1	0,75	-	-	-	-	-	-	-	-
4056	Георгиевский городской округ	ст. Георгиевская,	ул. Набережная	69	-	44.114788	43.486091	-	1	основание бетонное	ограждение отсутствует	-	1	0,75	-	-	-	-	-	-	-	-
4057	Георгиевский городской округ	ст. Георгиевская,	пер. Источный	2	-	44.114821	43.486191	-	1	основание бетонное	ограждение отсутствует	-	1	0,75	-	-	-	-	-	-	-	-
4058	Георгиевский городской округ	ст. Георгиевская,	пер. Источный	5	-	44.113898	43.487792	-	1	основание бетонное	ограждение отсутствует	-	1	0,75	-	-	-	-	-	-	-	-
4059	Георгиевский городской округ	ст. Георгиевская,	пер. Источный	13	-	44.113234	43.488564	-	1	основание бетонное	ограждение отсутствует	-	1	0,75	-	-	-	-	-	-	-	-
4060	Георгиевский городской округ	ст. Георгиевская,	пер. Источный	45	-	44.110187	43.492004	-	1	основание бетонное	ограждение отсутствует	-	1	0,75	-	-	-	-	-	-	-	-
4061	Георгиевский городской округ	с. Краснокумское,	ул. Апрельская	3	-	44.182085	43.493358	-	3,9	основание грунтовое	без ограждения	-	1	0,75	-	-	-	-	-	-	-	-

1	2	3	4	5	6	7	8	9	10	11	12	13	14	15	16	17	18	19	20	21	22	23
4062	Георгиевский городской округ	с. Краснокумское,	ул. Апельская	25	-	44.182342	43.487691	-	3,9	основание грунтовое	без ограждения	-	1	0,75	-	-	-	-	-	-	-	-
4063	Георгиевский городской округ	с. Краснокумское,	ул. Буденного	3	-	44.184012	43.49682	-	6,03	основание грунтовое	без ограждения	-	2	0,75	-	-	-	-	-	-	-	-
4064	Георгиевский городской округ	с. Краснокумское,	ул. Весенняя	31	-	44.175725	43.488671	-	12	основание бетонное	опора вала	металл	4	0,75	-	-	-	-	-	-	-	-
4065	Георгиевский городской округ	с. Краснокумское,	ул. Вишневая	16	-	44.183851	43.484565	-	3,9	основание грунтовое	без ограждения	-	1	0,75	-	-	-	-	-	-	-	-
4066	Георгиевский городской округ	с. Краснокумское,	ул. Вишневая	35	-	44.183797	43.481137	-	3,9	основание грунтовое	без ограждения	-	1	0,75	-	-	-	-	-	-	-	-
4067	Георгиевский городской округ	с. Краснокумское,	ул. Вишневая	46	-	44.184096	43.479088	-	3,9	основание грунтовое	без ограждения	-	1	0,75	-	-	-	-	-	-	-	-
4068	Георгиевский городской округ	с. Краснокумское,	ул. Вишневая	56	-	44.184332	43.477433	-	3,9	основание грунтовое	без ограждения	-	1	0,75	-	-	-	-	-	-	-	-
4069	Георгиевский городской округ	с. Краснокумское,	пр. Вольный	14	-	44.182394	43.472616	-	3,9	основание бетонное	ограждение	металл	1	0,75	-	-	-	-	-	-	-	-
4070	Георгиевский городской округ	с. Краснокумское,	ул. Гагарина	19	-	44.188038	43.488771	-	3,9	основание бетонное	ограждение	металл	1	0,75	-	-	-	-	-	-	-	-
4071	Георгиевский городской округ	с. Краснокумское,	ул. Горная	37	-	44.177157	43.496096	-	12	основание бетонное	ограждение	металл	4	0,75	-	-	-	-	-	-	-	-
4072	Георгиевский городской округ	с. Краснокумское,	ул. Горная	53	-	44.178376	43.492167	-	6,03	основание бетонное	ограждение	металл	2	0,75	-	-	-	-	-	-	-	-
4073	Георгиевский городской округ	с. Краснокумское,	ул. Горная	110	-	44.17635	43.490874	-	6,03	основание бетонное	ограждение	металл	2	0,75	-	-	-	-	-	-	-	-
4074	Георгиевский городской округ	с. Краснокумское,	ул. Горная	130	-	44.17597	43.489428	-	3	основание бетонное	ограждение	металл	1	0,75	-	-	-	-	-	-	-	-
4075	Георгиевский городской округ	с. Краснокумское,	ул. Горная	140	-	44.175373	43.487744	-	6,03	основание бетонное	ограждение	металл	2	0,75	-	-	-	-	-	-	-	-
4076	Георгиевский городской округ	с. Краснокумское,	ул. Горная	168	-	44.175609	43.485375	-	10	основание бетонное	ограждение	металл	3	0,75	-	-	-	-	-	-	-	-
4077	Георгиевский городской округ	с. Краснокумское,	ул. Горная	184	-	44.175827	43.484286	-	3,9	основание бетонное	ограждение	металл	1	0,75	-	-	-	-	-	-	-	-
4078	Георгиевский городской округ	с. Краснокумское,	ул. Горная	206	-	44.176148	43.482418	-	6,03	основание бетонное	ограждение	металл	2	0,75	-	-	-	-	-	-	-	-
4079	Георгиевский городской округ	с. Краснокумское,	ул. Горная	206 А	-	44.176486	43.481223	-	6,03	основание бетонное	ограждение	металл	2	0,75	-	-	-	-	-	-	-	-
4080	Георгиевский городской округ	с. Краснокумское,	ул. Горная	218	-	44.176752	43.480197	-	6,03	основание грунтовое	без ограждения	-	2	0,75	-	-	-	-	-	-	-	-
4081	Георгиевский городской округ	с. Краснокумское,	ул. Горная	308	-	44.176752	43.480197	-	6,03	основание бетонное	ограждение	металл	2	0,75	-	-	-	-	-	-	-	-
4082	Георгиевский городской округ	с. Краснокумское,	ул. Горная	320	-	44.176978	43.479029	-	6,03	основание бетонное	ограждение	металл	2	0,75	-	-	-	-	-	-	-	-
4083	Георгиевский городской округ	с. Краснокумское,	ул. Горная	362	-	44.177341	43.477407	-	6,03	основание бетонное	ограждение	металл	2	0,75	-	-	-	-	-	-	-	-
4084	Георгиевский городской округ	с. Краснокумское,	ул. Горная	386	-	44.177529	43.47496	-	10	основание бетонное	ограждение	металл	3	0,75	-	-	-	-	-	-	-	-
4085	Георгиевский городской округ	с. Краснокумское,	ул. Грушевая	9	-	44.184772	43.48609	-	3,9	основание грунтовое	без ограждения	-	1	0,75	-	-	-	-	-	-	-	-
4086	Георгиевский городской округ	с. Краснокумское,	ул. Грушевая	41	-	44.184519	43.481199	-	3,9	основание грунтовое	без ограждения	-	1	0,75	-	-	-	-	-	-	-	-
4087	Георгиевский городской округ	с. Краснокумское,	ул. Донская	14	-	44.182205	43.493332	-	3,9	основание бетонное	без ограждения	-	1	0,75	-	-	-	-	-	-	-	-
4088	Георгиевский городской округ	с. Краснокумское,	ул. Донская	1	-	44.169493	43.493174	-	10	основание бетонное	ограждение	металл	3	0,75	-	-	-	-	-	-	-	-
4089	Георгиевский городской округ	с. Краснокумское,	ул. Дорожная	1	-	44.174185	43.484697	-	6,03	основание бетонное	ограждение	металл	2	0,75	-	-	-	-	-	-	-	-
4090	Георгиевский городской округ	с. Краснокумское,	ул. Жукова	2	-	44.184836	43.497083	-	10	основание бетонное	ограждение	металл	3	0,75	-	-	-	-	-	-	-	-
4091	Георгиевский городской округ	с. Краснокумское,	ул. Жукова	26	-	44.184778	43.493272	-	15	основание бетонное	ограждение	металл	5	0,75	-	-	-	-	-	-	-	-
4092	Георгиевский городской округ	с. Краснокумское,	ул. Заводская	2	-	44.183095	43.498328	-	3,9	основание бетонное	без ограждения	-	1	0,75	-	-	-	-	-	-	-	-
4093	Георгиевский городской округ	с. Краснокумское,	ул. Заводская	13	-	44.184051	43.497156	-	3,9	основание бетонное	ограждение	металл	1	0,75	-	-	-	-	-	-	-	-
4094	Георгиевский городской округ	с. Краснокумское,	ул. Заводская	19	-	44.184563	43.49578	-	3,9	основание бетонное	без ограждения	-	1	0,75	-	-	-	-	-	-	-	-
4095	Георгиевский городской округ	с. Краснокумское,	ул. К. Маркса	31	-	44.171939	43.487414	-	12	основание бетонное	ограждение	металл	4	0,75	-	-	-	-	-	-	-	-
4096	Георгиевский городской округ	с. Краснокумское,	ул. Кирова	1	-	44.165779	43.495308	-	3,9	основание грунтовое	без ограждения	-	1	0,75	-	-	-	-	-	-	-	-
4097	Георгиевский городской округ	с. Краснокумское,	ул. Кирова	16	-	44.171109	43.49866	-	6,03	основание бетонное	ограждение	сетка	2	0,75	-	-	-	-	-	-	-	-
4098	Георгиевский городской округ	с. Краснокумское,	ул. Кирова	35	-	44.1706	43.497005	-	6,03	основание бетонное	ограждение	металл	2	0,75	-	-	-	-	-	-	-	-
4099	Георгиевский городской округ	с. Краснокумское,	ул. Кирова	37/2	-	44.172634	43.499258	-	3,9	основание бетонное	ограждение	металл	1	0,75	-	-	-	-	-	-	-	-
4100	Георгиевский городской округ	с. Краснокумское,	ул. Кирова	41	-	44.174123	43.500441	-	6,03	основание бетонное	ограждение	металл	2	0,75	-	-	-	-	-	-	-	-
4101	Георгиевский городской округ	с. Краснокумское,	ул. Кирова	41/2	-	44.173727	43.499529	-	10	основание бетонное	ограждение	металл	3	0,75	-	-	-	-	-	-	-	-

1	2	3	4	5	6	7	8	9	10	11	12	13	14	15	16	17	18	19	20	21	22	23
4102	Георгиевский городской округ	с. Краснокумское,	ул. Кирпичная	4	-	44.159689	43.493618	-	15	основание бетонное	ограждение	металл	5	0,75	-	-	-	-	-	-	-	-
4103	Георгиевский городской округ	с. Краснокумское,	ул. Кирпичная	4а	-	44.160324	43.492102	-	3,9	основание бетонное	ограждение	металл	1	0,75	-	-	-	-	-	-	-	-
4104	Георгиевский городской округ	с. Краснокумское,	ул. Кирпичная	9	-	44.162196	43.493859	-	3,9	основание грунтовое	без ограждения	-	1	0,75	-	-	-	-	-	-	-	-
4105	Георгиевский городской округ	с. Краснокумское,	ул. Колхозная	11	-	44.175673	43.505755	-	3,9	основание грунтовое	без ограждения	-	1	0,75	-	-	-	-	-	-	-	-
4106	Георгиевский городской округ	с. Краснокумское,	ул. Комарова	1	-	44.181738	43.471286	-	6,03	основание бетонное	ограждение	металл	2	0,75	-	-	-	-	-	-	-	-
4107	Георгиевский городской округ	с. Краснокумское,	ул. Комарова	3б	-	44.181392	43.466493	-	3,9	основание бетонное	ограждение	металл	1	0,75	-	-	-	-	-	-	-	-
4108	Георгиевский городской округ	с. Краснокумское,	ул. Комарова	4б	-	44.181809	43.465165	-	3,9	основание грунтовое	без ограждения	-	1	0,75	-	-	-	-	-	-	-	-
4109	Георгиевский городской округ	с. Краснокумское,	ул. Комсомольская	4	-	44.165619	43.495021	-	6,03	основание бетонное	без ограждения	-	2	0,75	-	-	-	-	-	-	-	-
4110	Георгиевский городской округ	с. Краснокумское,	ул. Комсомольская	47	-	44.167356	43.498679	-	3,9	основание грунтовое	без ограждения	-	1	0,75	-	-	-	-	-	-	-	-
4111	Георгиевский городской округ	с. Краснокумское,	ул. Комсомольская	127	-	44.170378	43.503955	-	6,03	основание бетонное	без ограждения	-	2	0,75	-	-	-	-	-	-	-	-
4112	Георгиевский городской округ	с. Краснокумское,	ул. Кочетова	19	-	44.172219	43.484029	-	6,03	основание бетонное	ограждение	металл	2	0,75	-	-	-	-	-	-	-	-
4113	Георгиевский городской округ	с. Краснокумское,	ул. Королева	14	-	44.182	43.464191	-	3,9	основание грунтовое	без ограждения	-	1	0,75	-	-	-	-	-	-	-	-
4114	Георгиевский городской округ	с. Краснокумское,	ул. Крайняя	1	-	44.182745	43.496973	-	3,9	основание бетонное	ограждение	металл	1	0,75	-	-	-	-	-	-	-	-
4115	Георгиевский городской округ	с. Краснокумское,	ул. Крайняя	2	-	44.186299	43.499175	-	6,03	основание бетонное	ограждение	металл	2	0,75	-	-	-	-	-	-	-	-
4116	Георгиевский городской округ	с. Краснокумское,	ул. Крайняя	33	-	44.182948	43.494455	-	3,9	основание бетонное	ограждение	металл	1	0,75	-	-	-	-	-	-	-	-
4117	Георгиевский городской округ	с. Краснокумское,	ул. Красная	53	-	44.183116	43.493033	-	6,03	основание бетонное	ограждение	металл	2	0,75	-	-	-	-	-	-	-	-
4118	Георгиевский городской округ	с. Краснокумское,	ул. Красная	85	-	44.183523	43.49052	-	3,9	основание бетонное	ограждение	металл	1	0,75	-	-	-	-	-	-	-	-
4119	Георгиевский городской округ	с. Краснокумское,	ул. Красная	105	-	44.183315	43.488861	-	3,9	основание бетонное	ограждение	металл	1	0,75	-	-	-	-	-	-	-	-
4120	Георгиевский городской округ	с. Краснокумское,	ул. Красная	117	-	44.18328	43.487598	-	3,9	основание бетонное	ограждение	металл	1	0,75	-	-	-	-	-	-	-	-
4121	Георгиевский городской округ	с. Краснокумское,	ул. Красная	133	-	44.183	43.486279	-	3,9	основание бетонное	ограждение	металл	1	0,75	-	-	-	-	-	-	-	-
4122	Георгиевский городской округ	с. Краснокумское,	ул. Красная	163	-	44.18273	43.483676	-	6,03	основание бетонное	ограждение	металл	2	0,75	-	-	-	-	-	-	-	-
4123	Георгиевский городской округ	с. Краснокумское,	ул. Красная	168а	-	44.183548	43.48673	-	3,9	основание бетонное	без ограждения	-	1	0,75	-	-	-	-	-	-	-	-
4124	Георгиевский городской округ	с. Краснокумское,	ул. Красная	295	-	44.182714	43.481411	-	3,9	основание бетонное	ограждение	металл	1	0,75	-	-	-	-	-	-	-	-
4125	Георгиевский городской округ	с. Краснокумское,	ул. Красная	221	-	44.182902	43.479865	-	3,9	основание бетонное	ограждение	металл	1	0,75	-	-	-	-	-	-	-	-
4126	Георгиевский городской округ	с. Краснокумское,	ул. Красная	230	-	44.183149	43.478423	-	3,9	основание бетонное	ограждение	металл	1	0,75	-	-	-	-	-	-	-	-
4127	Георгиевский городской округ	с. Краснокумское,	ул. Красная	279	-	44.183697	43.475821	-	3,9	основание бетонное	ограждение	металл	1	0,75	-	-	-	-	-	-	-	-
4128	Георгиевский городской округ	с. Краснокумское,	ул. Красная	299	-	44.183946	43.474123	-	3,9	основание бетонное	ограждение	металл	1	0,75	-	-	-	-	-	-	-	-
4129	Георгиевский городской округ	с. Краснокумское,	ул. Красная	309	-	44.184042	43.473581	-	3,9	основание бетонное	ограждение	металл	1	0,75	-	-	-	-	-	-	-	-
4130	Георгиевский городской округ	с. Краснокумское,	ул. Красная	315	-	44.184199	43.472393	-	3,9	основание бетонное	ограждение	металл	1	0,75	-	-	-	-	-	-	-	-
4131	Георгиевский городской округ	с. Краснокумское,	ул. Красная	333	-	44.184504	43.471085	-	3,9	основание бетонное	ограждение	металл	1	0,75	-	-	-	-	-	-	-	-
4132	Георгиевский городской округ	с. Краснокумское,	ул. Красная	343	-	44.18467	43.469778	-	3,9	основание бетонное	ограждение	металл	1	0,75	-	-	-	-	-	-	-	-
4133	Георгиевский городской округ	с. Краснокумское,	ул. Красная	353	-	44.184807	43.468955	-	3,9	основание бетонное	ограждение	металл	1	0,75	-	-	-	-	-	-	-	-
4134	Георгиевский городской округ	с. Краснокумское,	ул. Красная	367	-	44.185004	43.467485	-	3,9	основание бетонное	ограждение	металл	1	0,75	-	-	-	-	-	-	-	-
4135	Георгиевский городской округ	с. Краснокумское,	ул. Краснооармейская	37	-	44.164397	43.496327	-	6,03	основание бетонное	ограждение	металл	2	0,75	-	-	-	-	-	-	-	-
4136	Георгиевский городской округ	с. Краснокумское,	ул. Краснооармейская	54	-	44.166343	43.499806	-	3,9	основание бетонное	без ограждения	-	1	0,75	-	-	-	-	-	-	-	-
4137	Георгиевский городской округ	с. Краснокумское,	ул. Краснооармейская	70	-	44.166735	43.501236	-	6,03	основание бетонное	без ограждения	-	2	0,75	-	-	-	-	-	-	-	-
4138	Георгиевский городской округ	с. Краснокумское,	ул. Кубанская	1	-	44.169353	43.486133	-	6,03	основание бетонное	ограждение	металл	2	0,75	-	-	-	-	-	-	-	-
4139	Георгиевский городской округ	с. Краснокумское,	ул. Кубанская	40	-	44.173553	43.486537	-	6,03	основание бетонное	ограждение	металл	2	0,75	-	-	-	-	-	-	-	-
4140	Георгиевский городской округ	с. Краснокумское,	ул. Курчатова	2	-	44.182568	43.473453	-	3,9	основание грунтовое	без ограждения	-	1	0,75	-	-	-	-	-	-	-	-
4141	Георгиевский городской округ	с. Краснокумское,	ул. Курчатова	18	-	44.18228	43.474767	-	3,9	основание грунтовое	без ограждения	-	1	0,75	-	-	-	-	-	-	-	-

1	2	3	4	5	6	7	8	9	10	11	12	13	14	15	16	17	18	19	20	21	22	23
4142	Георгиевский городской округ	с. Краснокумское,	ул. Куриенко	38	-	44.181964	43.476178	-	6,03	основание бетонное	ограждены	металл	2	0,75	-	-	-	-	-	-	-	-
4143	Георгиевский городской округ	с. Краснокумское,	ул. Куриенко	62	-	44.181717	43.478176	-	3,9	основание бетонное	ограждена	металл	1	0,75	-	-	-	-	-	-	-	-
4144	Георгиевский городской округ	с. Краснокумское,	ул. Куриенко	76	-	44.181162	43.479348	-	3,9	основание бетонное	оторочена	металл	1	0,75	-	-	-	-	-	-	-	-
4145	Георгиевский городской округ	с. Краснокумское,	ул. Куриенко	96	-	44.181439	43.481186	-	3,9	основание грунтовое	без ограждения	-	1	0,75	-	-	-	-	-	-	-	-
4146	Георгиевский городской округ	с. Краснокумское,	ул. Куриенко	128	-	44.181746	43.484547	-	3,9	основание грунтовое	без ограждения	-	1	0,75	-	-	-	-	-	-	-	-
4147	Георгиевский городской округ	с. Краснокумское,	ул. Ленина	12	-	44.167341	43.49612	-	10	основание бетонное	оторочена	металл	3	0,75	-	-	-	-	-	-	-	-
4148	Георгиевский городской округ	с. Краснокумское,	ул. Ленина	45	-	44.169013	43.499243	-	12	основание бетонное	оторожена	металл	4	0,75	-	-	-	-	-	-	-	-
4149	Георгиевский городской округ	с. Краснокумское,	ул. Ленина	77	-	44.170465	43.501678	-	6,03	основание бетонное	огорожен	сетка	2	0,75	-	-	-	-	-	-	-	-
4150	Георгиевский городской округ	с. Краснокумское,	ул. Ленина	126	-	44.171048	43.502882	-	6,03	основание бетонное	без ограждения	-	2	0,75	-	-	-	-	-	-	-	-
4151	Георгиевский городской округ	с. Краснокумское,	ул. Ленина	139	-	44.171795	43.505441	-	3,9	основание грунтовое	без ограждения	-	1	0,75	-	-	-	-	-	-	-	-
4152	Георгиевский городской округ	с. Краснокумское,	ул. Ленина	165	-	44.17242	43.509496	-	3,9	основание грунтовое	без ограждения	-	1	0,75	-	-	-	-	-	-	-	-
4153	Георгиевский городской округ	с. Краснокумское,	ул. Лермонтова	12	-	44.184197	43.499337	-	6,03	основание бетонное	оторожена	металл	2	0,75	-	-	-	-	-	-	-	-
4154	Георгиевский городской округ	с. Краснокумское,	ул. Лермонтова	15	-	44.182406	43.499585	-	3,9	основание грунтовое	без ограждения	-	1	0,75	-	-	-	-	-	-	-	-
4155	Георгиевский городской округ	с. Краснокумское,	ул. Лермонтова	19	-	44.184149	43.500349	-	3,9	основание грунтовое	без ограждения	-	1	0,75	-	-	-	-	-	-	-	-
4156	Георгиевский городской округ	с. Краснокумское,	ул. Лермонтова	19	-	44.18288	43.498489	-	6,03	основание бетонное	ограждены	металл	2	0,75	-	-	-	-	-	-	-	-
4157	Георгиевский городской округ	с. Краснокумское,	ул. Лермонтова	21	-	44.184782	43.500763	-	3,9	основание грунтовое	без ограждения	-	1	0,75	-	-	-	-	-	-	-	-
4158	Георгиевский городской округ	с. Краснокумское,	ул. Лермонтова	26	-	44.183218	43.500302	-	3,9	основание грунтовое	без ограждения	-	1	0,75	-	-	-	-	-	-	-	-
4159	Георгиевский городской округ	с. Краснокумское,	ул. Ленина	3	-	44.178084	43.505741	-	3,9	основание грунтовое	без ограждения	-	1	0,75	-	-	-	-	-	-	-	-
4160	Георгиевский городской округ	с. Краснокумское,	ул. Ленина	22	-	44.177615	43.503499	-	6,03	основание бетонное	оторожены	металл	2	0,75	-	-	-	-	-	-	-	-
4161	Георгиевский городской округ	с. Краснокумское,	ул. Ленина	63	-	44.178866	43.506946	-	6,03	основание бетонное	без ограждения	-	2	0,75	-	-	-	-	-	-	-	-
4162	Георгиевский городской округ	с. Краснокумское,	ул. Ленина	86	-	44.181205	43.502131	-	6,03	основание грунтовое	без ограждения	-	2	0,75	-	-	-	-	-	-	-	-
4163	Георгиевский городской округ	с. Краснокумское,	ул. Линейная	1	-	44.163808	43.496021	-	6,03	основание бетонное	оторожены	металл	2	0,75	-	-	-	-	-	-	-	-
4164	Георгиевский городской округ	с. Краснокумское,	ул. Луговая	49	-	44.187667	43.491488	-	6,03	основание бетонное	оторожены	металл	2	0,75	-	-	-	-	-	-	-	-
4165	Георгиевский городской округ	с. Краснокумское,	ул. Ломоносова	1	-	44.183037	43.462976	-	6,03	основание бетонное	оторожены	металл	2	0,75	-	-	-	-	-	-	-	-
4166	Георгиевский городской округ	с. Краснокумское,	ул. Ломоносова	34	-	44.182394	43.462493	-	3,9	основание грунтовое	без ограждения	-	1	0,75	-	-	-	-	-	-	-	-
4167	Георгиевский городской округ	с. Краснокумское,	ул. Луговая	15	-	44.172916	43.485901	-	6,03	основание бетонное	без ограждения	-	2	0,75	-	-	-	-	-	-	-	-
4168	Георгиевский городской округ	с. Краснокумское,	ул. Мира	4	-	44.174111	43.500329	-	6,03	основание грунтовое	без ограждения	-	2	0,75	-	-	-	-	-	-	-	-
4169	Георгиевский городской округ	с. Краснокумское,	ул. Мира	22	-	44.173835	43.497622	-	6,03	основание грунтовое	без ограждения	-	2	0,75	-	-	-	-	-	-	-	-
4170	Георгиевский городской округ	с. Краснокумское,	ул. Молодежная	12	-	44.18466	43.465377	-	6,03	основание бетонное	огорожена	металл	2	0,75	-	-	-	-	-	-	-	-
4171	Георгиевский городской округ	с. Краснокумское,	ул. Монтажников	3/3	-	44.159884	43.49714	-	6,03	основание грунтовое	ограждения отсутствует	-	2	0,75	-	-	-	-	-	-	-	-
4172	Георгиевский городской округ	с. Краснокумское,	ул. Нахимова	60	-	44.174463	43.491324	-	6,03	основание бетонное	оторожена	металл	2	0,75	-	-	-	-	-	-	-	-
4173	Георгиевский городской округ	с. Краснокумское,	ул. Ореховая	6	-	44.181603	43.494878	-	3,9	основание грунтовое	без ограждения	-	1	0,75	-	-	-	-	-	-	-	-
4174	Георгиевский городской округ	с. Краснокумское,	ул. Ореховая	14	-	44.181395	43.494058	-	3,9	основание грунтовое	без ограждения	-	1	0,75	-	-	-	-	-	-	-	-
4175	Георгиевский городской округ	с. Краснокумское,	ул. Ореховая	71	-	44.181107	43.485171	-	3,9	основание грунтовое	без ограждения	-	1	0,75	-	-	-	-	-	-	-	-
4176	Георгиевский городской округ	с. Краснокумское,	ул. Пионерская	5	-	44.175097	43.506892	-	6,03	основание бетонное	огорожена	металл	2	0,75	-	-	-	-	-	-	-	-
4177	Георгиевский городской округ	с. Краснокумское,	ул. Пионерская	28	-	44.17308	43.50222	-	6,03	основание грунтовое	без ограждения	-	2	0,75	-	-	-	-	-	-	-	-
4178	Георгиевский городской округ	с. Краснокумское,	ул. Пионерская	130	-	44.172181	43.500235	-	6,03	основание бетонное	оторожена	металл	2	0,75	-	-	-	-	-	-	-	-
4179	Георгиевский городской округ	с. Краснокумское,	ул. Пионерская	76	-	44.172482	43.501107	-	6,03	основание бетонное	оторожена	металл	2	0,75	-	-	-	-	-	-	-	-
4180	Георгиевский городской округ	с. Краснокумское,	ул. Подгорная	21	-	44.165491	43.501085	-	3,9	основание бетонное	без ограждения	-	1	0,75	-	-	-	-	-	-	-	-
4181	Георгиевский городской округ	с. Краснокумское,	ул. Подгорная	26	-	44.164219	43.501616	-	3,9	основание бетонное	без ограждения	-	1	0,75	-	-	-	-	-	-	-	-

1	2	3	4	5	6	7	8	9	10	11	12	13	14	15	16	17	18	19	20	21	22	23
4182	Георгиевский городской округ	с. Краснокумское,	ул. Попова	14	-	44.182971	43.499759	-	3,9	основание грунтовое	без ограждения	-	1	0,75	-	-	-	-	-	-	-	-
4183	Георгиевский городской округ	с. Краснокумское,	ул. Почтовая	1	-	44.174733	43.502016	-	3,9	основание бетонное	ограждены	металл	1	0,75	-	-	-	-	-	-	-	-
4184	Георгиевский городской округ	с. Краснокумское,	ул. Почтовая	21	-	44.173824	43.503349	-	6,03	основание грунтовое	без ограждения	-	2	0,75	-	-	-	-	-	-	-	-
4185	Георгиевский городской округ	с. Краснокумское,	ул. Приветливая	2	-	44.162931	43.493012	-	3,9	основание бетонное	ограждения	металл	1	0,75	-	-	-	-	-	-	-	-
4186	Георгиевский городской округ	с. Краснокумское,	ул. Приветливая	20	-	44.162056	43.491375	-	3,9	основание бетонное	ограждения	металл	1	0,75	-	-	-	-	-	-	-	-
4187	Георгиевский городской округ	с. Краснокумское,	ул. Пушкина	2	-	44.171943	43.495326	-	12	основание бутовое	ограждения	металл	4	0,75	-	-	-	-	-	-	-	-
4188	Георгиевский городской округ	с. Краснокумское,	ул. Пушкина	32	-	44.175342	43.495452	-	15	основание бетонное	ограждения	металл	5	0,75	-	-	-	-	-	-	-	-
4189	Георгиевский городской округ	с. Краснокумское,	ул. Пушкина	45	-	44.176762	43.494701	-	6,03	основание бетонное	ограждения	металл	2	0,75	-	-	-	-	-	-	-	-
4190	Георгиевский городской округ	с. Краснокумское,	пер. Радужный	11	-	44.1873	43.497673	-	6,03	основание бутовое	ограждения	металл	2	0,75	-	-	-	-	-	-	-	-
4191	Георгиевский городской округ	с. Краснокумское,	ул. Раздольная	32	-	44.182774	43.4960785	-	3,9	основание грунтовое	без ограждения	-	1	0,75	-	-	-	-	-	-	-	-
4192	Георгиевский городской округ	с. Краснокумское,	ул. Речная	28	-	44.18607	43.504481	-	6,03	основание бетонное	ограждения	металл	2	0,75	-	-	-	-	-	-	-	-
4193	Георгиевский городской округ	с. Краснокумское,	ул. Российская	1	-	44.171393	43.48641	-	6,03	основание бутовое	ограждения	металл	2	0,75	-	-	-	-	-	-	-	-
4194	Георгиевский городской округ	с. Краснокумское,	ул. Российская	3	-	44.172239	43.4966667	-	3,9	основание бутовое	без ограждения	-	1	0,75	-	-	-	-	-	-	-	-
4195	Георгиевский городской округ	с. Краснокумское,	ул. Российская	6	-	44.170177	43.49595	-	10	основание бутовое	ограждения	металл	3	0,75	-	-	-	-	-	-	-	-
4196	Георгиевский городской округ	с. Краснокумское,	ул. Российская	17	-	44.174433	43.496472	-	12	основание бетонное	ограждены	металл	4	0,75	-	-	-	-	-	-	-	-
4197	Георгиевский городской округ	с. Краснокумское,	ул. Садовая	22	-	44.175223	43.496795	-	6,03	основание бетонное	ограждены	металл	2	0,75	-	-	-	-	-	-	-	-
4198	Георгиевский городской округ	с. Краснокумское,	ул. Садовая	48	-	44.17715	43.4960166	-	10	основание грунтовое	без ограждения	-	3	0,75	-	-	-	-	-	-	-	-
4199	Георгиевский городской округ	с. Краснокумское,	ул. Сафонова Дача	3	-	44.182493	43.50373	-	3,9	основание грунтовое	без ограждения	-	1	0,75	-	-	-	-	-	-	-	-
4200	Георгиевский городской округ	с. Краснокумское,	ул. Сафонова Дача	9	-	44.182078	43.505535	-	6,03	основание грунтовое	без ограждения	-	2	0,75	-	-	-	-	-	-	-	-
4201	Георгиевский городской округ	с. Краснокумское,	ул. Сафонова Дача	10	-	44.182484	43.504443	-	6,03	основание грунтовое	без ограждения	-	2	0,75	-	-	-	-	-	-	-	-
4202	Георгиевский городской округ	с. Краснокумское,	ул. Советская	7	-	44.181479	43.504346	-	6,03	основание бетонное	ограждения	сетка	2	0,75	-	-	-	-	-	-	-	-
4203	Георгиевский городской округ	с. Краснокумское,	ул. Советская	42	-	44.174238	43.504674	-	6,03	основание бетонное	ограждения	металл	2	0,75	-	-	-	-	-	-	-	-
4204	Георгиевский городской округ	с. Краснокумское,	ул. Советская	66,	-	44.17599	43.503896	-	6,03	основание бетонное	ограждения	металл	2	0,75	-	-	-	-	-	-	-	-
4205	Георгиевский городской округ	с. Краснокумское,	ул. Советская	100	-	44.177636	43.501169	-	10	основание бетонное	ограждения	металл	3	0,75	-	-	-	-	-	-	-	-
4206	Георгиевский городской округ	с. Краснокумское,	ул. Советская	128	-	44.178172	43.500259	-	3,9	основание грунтовое	без ограждения	-	1	0,75	-	-	-	-	-	-	-	-
4207	Георгиевский городской округ	с. Краснокумское,	ул. Советская	149	-	44.179292	43.498929	-	10	основание бетонное	ограждения	металл	3	0,75	-	-	-	-	-	-	-	-
4208	Георгиевский городской округ	с. Краснокумское,	ул. Советская	171	-	44.179704	43.498538	-	3,9	основание бетонное	ограждения	металл	1	0,75	-	-	-	-	-	-	-	-
4209	Георгиевский городской округ	с. Краснокумское,	ул. Советская	176	-	44.181547	43.497797	-	3,9	основание бетонное	без ограждения	-	1	0,75	-	-	-	-	-	-	-	-
4210	Георгиевский городской округ	с. Краснокумское,	ул. Советская	178	-	44.182456	43.497719	-	3,9	основание грунтовое	без ограждения	-	1	0,75	-	-	-	-	-	-	-	-
4211	Георгиевский городской округ	с. Краснокумское,	ул. Советская	178а	-	44.182456	43.497719	-	3,9	основание бетонное	ограждены	сетка	1	0,75	-	-	-	-	-	-	-	-
4212	Георгиевский городской округ	с. Краснокумское,	ул. Советская	201	-	44.181641	43.497775	-	6,03	основание бетонное	ограждения	металл	2	0,75	-	-	-	-	-	-	-	-
4213	Георгиевский городской округ	с. Краснокумское,	ул. Солнечная	27	-	44.180775	43.493184	-	3,9	основание грунтовое	без ограждения	-	1	0,75	-	-	-	-	-	-	-	-
4214	Георгиевский городской округ	с. Краснокумское,	ул. Солнечная	60	-	44.180419	43.497677	-	3,9	основание грунтовое	без ограждения	-	1	0,75	-	-	-	-	-	-	-	-
4215	Георгиевский городской округ	с. Краснокумское,	пер. Ставропольский	19	-	44.170528	43.494672	-	6,03	основание бетонное	без ограждения	-	2	0,75	-	-	-	-	-	-	-	-
4216	Георгиевский городской округ	с. Краснокумское,	ул. Степная	13	-	44.16937	43.486054	-	6,03	основание бетонное	ограждены	металл	2	0,75	-	-	-	-	-	-	-	-
4217	Георгиевский городской округ	с. Краснокумское,	ул. Строителей	1	-	44.165551	43.49428	-	3,9	основание бетонное	ограждение отсутствует	-	1	0,75	-	-	-	-	-	-	-	-
4218	Георгиевский городской округ	с. Краснокумское,	ул. Строителей	1в	-	44.165551	43.49428	-	3,9	основание грунтовое	ограждения отсутствует	-	1	0,75	-	-	-	-	-	-	-	-
4219	Георгиевский городской округ	с. Краснокумское,	ул. Строителей	1д	-	44.165792	43.493503	-	6,03	основание бетонное	ограждение отсутствует	-	2	0,75	-	-	-	-	-	-	-	-
4220	Георгиевский городской округ	с. Краснокумское,	ул. Строителей	1д	-	44.165551	43.49428	-	3,9	основание грунтовое	ограждение отсутствует	-	1	0,75	-	-	-	-	-	-	-	-
4221	Георгиевский городской округ	с. Краснокумское,	ул. Строителей	1д	-	44.16631	43.493325	-	10	основание грунтовое	ограждение отсутствует	-	3	0,75	-	-	-	-	-	-	-	-

1	2	3	4	5	6	7	8	9	10	11	12	13	14	15	16	17	18	19	20	21	22	23
4222	Георгиевский городской округ	с. Краснокумское,	ул. Строителей	1Д	-	44.166304	43.493159	-	2	асфальт	без ограждения	-	1	0,75	-	-	-	-	-	-	-	-
4223	Георгиевский городской округ	с. Краснокумское,	ул. Строителей	1е	-	44.165551	43.49428	-	6,03	основание бетонное	ограждение отсутствует	-	2	0,75	-	-	-	-	-	-	-	-
4224	Георгиевский городской округ	с. Краснокумское,	ул. Строителей	1Е	-	44.165551	43.49428	-	2	асфальт	без ограждения	-	1	0,75	-	-	-	-	-	-	-	-
4225	Георгиевский городской округ	с. Краснокумское,	ул. Строителей	4	-	44.166924	43.487132	-	3,9	основание грунтовое	без ограждения	-	1	0,75	-	-	-	-	-	-	-	-
4226	Георгиевский городской округ	с. Краснокумское,	ул. Строителей	7	-	44.16898	43.47941	-	3,9	основание грунтовое	без ограждения	-	1	0,75	-	-	-	-	-	-	-	-
4227	Георгиевский городской округ	с. Краснокумское,	ул. Строителей	11	-	44.169546	43.47816	-	3,9	основание грунтовое	без ограждения	-	1	0,75	-	-	-	-	-	-	-	-
4228	Георгиевский городской округ	с. Краснокумское,	ул. Строителей	14	-	44.168132	43.481711	-	3,9	основание грунтовое	без ограждения	-	1	0,75	-	-	-	-	-	-	-	-
4229	Георгиевский городской округ	с. Краснокумское,	ул. Строителей	26	-	44.168644	43.480544	-	3,9	основание бетонное	без ограждения	-	1	0,75	-	-	-	-	-	-	-	-
4230	Георгиевский городской округ	с. Краснокумское,	ул. Суворова	15	-	44.169546	43.47816	-	6,03	основание грунтовое	без ограждения	-	2	0,75	-	-	-	-	-	-	-	-
4231	Георгиевский городской округ	с. Краснокумское,	ул. Суворова	61	-	44.188232	43.487502	-	6,03	основание грунтовое	без ограждения	-	2	0,75	-	-	-	-	-	-	-	-
4232	Георгиевский городской округ	с. Краснокумское,	ул. Тепловозная	СНТ «Восход»	-	44.1684163	43.479305	-	6,03	основание грунтовое	без ограждения	-	2	0,75	-	-	-	-	-	-	-	-
4233	Георгиевский городской округ	с. Краснокумское,	ул. Терская	36	-	44.166813	43.490978	-	6,03	основание бетонное	без ограждения	-	2	0,75	-	-	-	-	-	-	-	-
4234	Георгиевский городской округ	с. Краснокумское,	ул. Терская	50	-	44.169102	43.489927	-	15	основание бетонное	ограждена	металл	6	0,75	-	-	-	-	-	-	-	-
4235	Георгиевский городской округ	с. Краснокумское,	ул. Терская	77	-	44.166863	43.489085	-	6,03	основание бетонное	ограждена	сетка	2	0,75	-	-	-	-	-	-	-	-
4236	Георгиевский городской округ	с. Краснокумское,	ул. Титова	2	-	44.180819	43.47172	-	3,9	основание бетонное	ограждена	металл	1	0,75	-	-	-	-	-	-	-	-
4237	Георгиевский городской округ	с. Краснокумское,	ул. Титова	30	-	44.180456	43.469691	-	3,9	основание грунтовое	без ограждения	-	1	0,75	-	-	-	-	-	-	-	-
4238	Георгиевский городской округ	с. Краснокумское,	ул. Титова	62	-	44.179927	43.466895	-	6,03	основание бетонное	ограждена	металл	2	0,75	-	-	-	-	-	-	-	-
4239	Георгиевский городской округ	с. Краснокумское,	ул. Тополиная	6	-	44.159878	43.497126	-	6,03	основание грунтовое	без ограждения	-	2	0,75	-	-	-	-	-	-	-	-
4240	Георгиевский городской округ	с. Краснокумское,	ул. Трудовая	2	-	44.160438	43.497496	-	10	основание бетонное	ограждена	металл	3	0,75	-	-	-	-	-	-	-	-
4241	Георгиевский городской округ	с. Краснокумское,	ул. Трудовая	36	-	44.168117	43.49994	-	12	основание бетонное	без ограждения	-	4	0,75	-	-	-	-	-	-	-	-
4242	Георгиевский городской округ	с. Краснокумское,	ул. Трудовая	86	-	44.166535	43.502694	-	6,03	основание грунтовое	без ограждения	-	2	0,75	-	-	-	-	-	-	-	-
4243	Георгиевский городской округ	с. Краснокумское,	ул. Трудовая	96	-	44.1645533	43.502558	-	3,9	основание бетонное	ограждена	металл	1	0,75	-	-	-	-	-	-	-	-
4244	Георгиевский городской округ	с. Краснокумское,	пер. Трудовой	5	-	44.166806	43.499245	-	3,9	основание бетонное	ограждена	металл	1	0,75	-	-	-	-	-	-	-	-
4245	Георгиевский городской округ	с. Краснокумское,	пер. Урожайный	8	-	44.166641	43.493071	-	6,03	основание бетонное	ограждена	металл	2	0,75	-	-	-	-	-	-	-	-
4246	Георгиевский городской округ	с. Краснокумское,	ул. Ушакова	48	-	44.174677	43.492475	-	6,03	основание бетонное	ограждена	металл	2	0,75	-	-	-	-	-	-	-	-
4247	Георгиевский городской округ	с. Краснокумское,	ул. Фрунзе	2	-	44.182469	43.472504	-	10	основание бетонное	ограждена	металл	3	0,75	-	-	-	-	-	-	-	-
4248	Георгиевский городской округ	с. Краснокумское,	ул. Фрунзе	86	-	44.183319	43.464418	-	10	основание бетонное	ограждена	металл	3	0,75	-	-	-	-	-	-	-	-
4249	Георгиевский городской округ	с. Краснокумское,	ул. Фрунзе	122	-	44.183654	43.462783	-	3,9	основание грунтовое	без ограждения	-	1	0,75	-	-	-	-	-	-	-	-
4250	Георгиевский городской округ	с. Краснокумское,	ул. Фрунзе	130	-	44.183836	43.46186	-	6,03	основание грунтовое	без ограждения	-	2	0,75	-	-	-	-	-	-	-	-
4251	Георгиевский городской округ	с. Краснокумское,	ул. Фрунзе	140	-	44.184063	43.460294	-	3,9	основание бетонное	ограждена	металл	1	0,75	-	-	-	-	-	-	-	-
4252	Георгиевский городской округ	с. Краснокумское,	ул. Хмелева	3	-	44.169656	43.494554	-	12	основание бетонное	ограждена	металл	4	0,75	-	-	-	-	-	-	-	-
4253	Георгиевский городской округ	с. Краснокумское,	ул. Школьная	12	-	44.171945	43.492136	-	10	основание бетонное	ограждена	металл	3	0,75	-	-	-	-	-	-	-	-
4254	Георгиевский городской округ	с. Краснокумское,	ул. Школьная	18	-	44.171916	43.49075	-	6,03	основание бетонное	без ограждения	-	2	0,75	-	-	-	-	-	-	-	-
4255	Георгиевский городской округ	с. Краснокумское,	ул. Школьная	21	-	44.171928	43.489616	-	6,03	основание бетонное	без ограждения	-	2	0,75	-	-	-	-	-	-	-	-
4256	Георгиевский городской округ	с. Краснокумское,	ул. Шоссейная	10	-	44.183925	43.488414	-	6,03	основание бетонное	ограждена	металл	2	0,75	-	-	-	-	-	-	-	-
4257	Георгиевский городской округ	с. Краснокумское,	ул. Шоссейная	48	-	44.185644	43.487325	-	6,03	основание бетонное	ограждена	металл	2	0,75	-	-	-	-	-	-	-	-
4258	Георгиевский городской округ	с. Краснокумское,	ул. Шоссейная	70	-	44.186895	43.486387	-	6,03	основание бетонное	ограждена	металл	2	0,75	-	-	-	-	-	-	-	-
4259	Георгиевский городской округ	с. Краснокумское,	ул. Шоссейная	106	-	44.188918	43.485188	-	6,03	основание бетонное	ограждена	металл	2	0,75	-	-	-	-	-	-	-	-
4260	Георгиевский городской округ	с. Краснокумское,	ул. Шулова	14	-	44.174413	43.50786	-	3,9	основание бетонное	без ограждения	-	1	0,75	-	-	-	-	-	-	-	-
4261	Георгиевский городской округ	с. Краснокумское,	ул. Шулова	30	-	44.17329	43.50085	-	3,9	основание бетонное	ограждена	металл	1	0,75	-	-	-	-	-	-	-	-
4262	Георгиевский городской округ	с. Краснокумское,	ул. Юбилейная	4	-	44.186822	43.497421	-	3,9	основание бетонное	ограждена	металл	1	0,75	-	-	-	-	-	-	-	-

1	2	3	4	5	6	7	8	9	10	11	12	13	14	15	16	17	18	19	20	21	22	23
4263	Георгиевский городской округ	с. Красномаяков,	ул. Юбилейная	6	-	44.186864	43.49932	-	3,9	основание грунтовое	без ограждения	-	1	0,75	-	-	-	-	-	-	-	-
4264	Георгиевский городской округ	пос. Крутоярский,	ул. Коротная	5	-	44.438568	43.289454	-	2	основание бетонное	нет ограждения	-	1	0,75	-	-	-	-	-	-	-	-
4265	Георгиевский городской округ	пос. Крутоярский,	ул. Короткая	12	-	44.438441	43.288057	-	3	основание бетонное	нет ограждения	-	2	0,75	-	-	-	-	-	-	-	-
4266	Георгиевский городской округ	пос. Крутоярский,	ул. Широкая	15	-	44.440343	43.287392	-	3	основание бетонное	нет ограждения	-	2	0,75	-	-	-	-	-	-	-	-
4267	Георгиевский городской округ	пос. Крутоярский,	ул. Широкая	27	-	44.44029	44.44029	-	3	основание бетонное	нет ограждения	-	2	0,75	-	-	-	-	-	-	-	-
4268	Георгиевский городской округ	пос. Крутоярский,	ул. Широкая	40	-	44.440259	43.281921	-	3	основание бетонное	нет ограждения	-	2	0,75	-	-	-	-	-	-	-	-
4269	Георгиевский городской округ	пос. Крутоярский,	ул. Широкая	53	-	44.440374	43.279056	-	3	основание бетонное	нет ограждения	-	2	0,75	-	-	-	-	-	-	-	-
4270	Георгиевский городской округ	пос. Падинский,	ул. 40 лет Победы	15	-	44.394911	43.291497	-	3	основание бетонное	без ограждения	-	2	0,75	-	-	-	-	-	-	-	-
4271	Георгиевский городской округ	пос. Падинский,	ул. 40 лет Победы	19	-	44.386032	43.288430	-	2	основание грунтовое	без ограждения	-	1	0,75	-	-	-	-	-	-	-	-
4272	Георгиевский городской округ	пос. Падинский,	ул. Дружбы	7	-	44.395781	43.294247	-	3	основание бетонное	огорожена	металл	2	0,75	-	-	-	-	-	-	-	-
4273	Георгиевский городской округ	пос. Падинский,	ул. Зеленая	8	-	44.385431	43.29421	-	2	основание грунтовое	без ограждения	-	2	0,75	-	-	-	-	-	-	-	-
4274	Георгиевский городской округ	пос. Падинский,	ул. Зеленая	23	-	44.385507	43.291624	-	3	основание бетонное	нет ограждения	-	2	0,75	-	-	-	-	-	-	-	-
4275	Георгиевский городской округ	пос. Падинский,	ул. Зеленая	39	-	44.385531	43.288062	-	3	основание бетонное	нет ограждения	-	2	0,75	-	-	-	-	-	-	-	-
4276	Георгиевский городской округ	пос. Падинский,	ул. Зеленая	48	-	44.38556	43.284075	-	3	основание бетонное	нет ограждения	-	2	0,75	-	-	-	-	-	-	-	-
4277	Георгиевский городской округ	пос. Падинский,	ул. Мира	9	-	44.395837	43.294067	-	3	основание бетонное	огорожена	металл	2	0,75	-	-	-	-	-	-	-	-
4278	Георгиевский городской округ	пос. Падинский,	ул. Мира	13	-	44.396038	43.292165	-	3	основание бетонное	нет ограждения	-	2	0,75	-	-	-	-	-	-	-	-
4279	Георгиевский городской округ	пос. Падинский,	ул. Мира	21	-	44.396282	43.289623	-	2	основание грунтовое	без ограждения	-	1	0,75	-	-	-	-	-	-	-	-
4280	Георгиевский городской округ	пос. Падинский,	ул. Молодежная	6	-	44.392304	43.293827	-	3	основание бетонное	без ограждения	-	2	0,75	-	-	-	-	-	-	-	-
4281	Георгиевский городской округ	пос. Падинский,	ул. Новая	1	-	44.386743	43.292239	-	15,3	основание бетонное	огорожена	металл	3	0,75	-	-	-	-	-	-	-	-
4282	Георгиевский городской округ	пос. Падинский,	ул. Новая	19	-	44.386928	43.284637	-	3	основание бетонное	без ограждения	-	2	0,75	-	-	-	-	-	-	-	-
4283	Георгиевский городской округ	пос. Падинский,	ул. Октябрьская	7	-	44.393263	43.295668	-	3,25	основание бетонное	нет ограждения	-	2	0,75	-	-	-	-	-	-	-	-
4284	Георгиевский городской округ	пос. Падинский,	ул. Советская	6	-	44.390757	43.296474	-	3	основание бетонное	без ограждения	-	2	0,75	-	-	-	-	-	-	-	-
4285	Георгиевский городской округ	пос. Падинский,	ул. Советская	25	-	44.391203	43.292787	-	3	основание бетонное	без ограждения	-	2	0,75	-	-	-	-	-	-	-	-
4286	Георгиевский городской округ	пос. Падинский,	ул. Спортивная	6	-	44.391671	43.289237	-	3	основание грунтовое	без ограждения	-	2	0,75	-	-	-	-	-	-	-	-
4287	Георгиевский городской округ	пос. Падинский,	ул. Школьная	6	-	44.392792	43.288903	-	3	основание бетонное	огорожена	металл	2	0,75	-	-	-	-	-	-	-	-
4288	Георгиевский городской округ	ст. Лысогорская,	трасса Георгиевск - Пятигорск	-	-	44.099802	43.273284	-	2	основание бетонное	огорожена	металл	1	0,75	-	-	-	-	-	-	-	-
4289	Георгиевский городской округ	ст. Лысогорская,	ул. Верхняя	206	-	44.09971	43.28164	-	6	основание гравийное	без ограждения	-	1	8,00	-	-	-	-	-	-	-	-
4290	Георгиевский городской округ	ст. Лысогорская,	ул. Верхняя	231	-	44.100827	43.273158	-	6	основание гравийное	без ограждения	-	1	8,00	-	-	-	-	-	-	-	-
4291	Георгиевский городской округ	ст. Лысогорская,	ул. Верхняя	307	-	44.101265	43.267745	-	6	основание гравийное	без ограждения	-	1	8,00	-	-	-	-	-	-	-	-
4292	Георгиевский городской округ	ст. Лысогорская,	ул. Верхняя	394	-	44.105842	43.252489	-	6	основание гравийное	без ограждения	-	1	8,00	-	-	-	-	-	-	-	-
4293	Георгиевский городской округ	ст. Лысогорская,	ул. Коммунаров	32	-	44.106492	43.256944	-	6	основание гравийное	без ограждения	-	1	8,00	-	-	-	-	-	-	-	-
4294	Георгиевский городской округ	ст. Лысогорская,	ул. Кооперативная	81	-	44.102464	43.281116	-	6	основание гравийное	без ограждения	-	1	8,00	-	-	-	-	-	-	-	-
4295	Георгиевский городской округ	ст. Лысогорская,	ул. Кооперативная	89	-	44.101803	43.283439	-	6	основание гравийное	нет ограждения	-	1	8,00	-	-	-	-	-	-	-	-
4296	Георгиевский городской округ	ст. Лысогорская,	ул. Кооперативная	91 а	-	44.101597	43.284365	-	2	основание бетонное	огорожена	металл	1	0,75	-	-	-	-	-	-	-	-
4297	Георгиевский городской округ	ст. Лысогорская,	ул. Ленина	104	-	44.102725	43.275639	-	6	основание гравийное	нет ограждения	-	1	8,00	-	-	-	-	-	-	-	-
4298	Георгиевский городской округ	ст. Лысогорская,	ул. Ленина	188	-	44.104427	43.269951	-	3	основание гравийное	огорожена	металл	2	0,75	-	-	-	-	-	-	-	-
4299	Георгиевский городской округ	ст. Лысогорская,	ул. Ленина	221	-	44.105431	43.267437	-	6	основание гравийное	нет ограждения	-	1	8,00	-	-	-	-	-	-	-	-
4300	Георгиевский городской округ	ст. Лысогорская,	ул. Ленина	228	-	44.106364	43.26125	-	6	основание гравийное	нет ограждения	-	1	8,00	-	-	-	-	-	-	-	-
4301	Георгиевский городской округ	ст. Лысогорская,	ул. Ленина	251	-	44.108052	43.253349	-	6	основание гравийное	нет ограждения	-	1	8,00	-	-	-	-	-	-	-	-
4302	Георгиевский городской округ	ст. Лысогорская,	ул. Новая	3	-	44.102997	43.266402	-	6	основание гравийное	нет ограждения	-	1	8,00	-	-	-	-	-	-	-	-

1	2	3	4	5	6	7	8	9	10	11	12	13	14	15	16	17	18	19	20	21	22	23
4303	Георгиевский городской округ	ст. Лысогорская,	ул. Победы	2 б	-	44.106126	43.28036	-	2	основание гравийное	ограждены	металл	1	0,75	-	-	-	-	-	-	-	-
4304	Георгиевский городской округ	ст. Лысогорская,	ул. Победы	24	-	44.105614	43.282202	-	6	основание гравийное	нет ограждения	-	1	8,00	-	-	-	-	-	-	-	-
4305	Георгиевский городской округ	ст. Лысогорская,	ул. Победы	99	-	44.107964	43.279277	-	6	основание гравийное	нет ограждения	-	1	8,00	-	-	-	-	-	-	-	-
4306	Георгиевский городской округ	ст. Лысогорская,	ул. Пятигорская	35	-	44.099499	43.26758	-	2	основание бетонное	ограждены	металл	1	0,75	-	-	-	-	-	-	-	-
4307	Георгиевский городской округ	ст. Лысогорская,	ул. Русская	44 а	-	44.111952	43.262646	-	6	основание гравийное	нет ограждения	-	1	8,00	-	-	-	-	-	-	-	-
4308	Георгиевский городской округ	ст. Лысогорская,	ул. Советская	73	-	44.104078	43.279494	-	6	основание гравийное	нет ограждения	-	1	8,00	-	-	-	-	-	-	-	-
4309	Георгиевский городской округ	ст. Лысогорская,	ул. Советская	86	-	44.105287	43.274671	-	4	основание бетонное	ограждены	металл	3	0,75	-	-	-	-	-	-	-	-
4310	Георгиевский городской округ	ст. Лысогорская,	ул. Чкалова	1	-	44.113083	43.254846	-	6	основание гравийное	нет ограждения	-	1	8,00	-	-	-	-	-	-	-	-
4311	Георгиевский городской округ	ст. Лысогорская,	ул. Школьная	114	-	44.104435	43.268703	-	3	основание гравийное	ограждены	металл	2	0,75	-	-	-	-	-	-	-	-
4312	Георгиевский городской округ	ст. Лысогорская	ул. Шоссейная	3	-	44.106497	43.273108	-	2	основание бетонное	ограждены	металл	1	0,75	-	-	-	-	-	-	-	-
4313	Георгиевский городской округ	ст. Лысогорская,	ул. Шоссейная	12	-	44.107764	43.273784	-	6	основание гравийное	нет ограждения	-	1	8,00	-	-	-	-	-	-	-	-
4314	Георгиевский городской округ	ст. Незлобная,	ж/д-я Нефтекачка	1	-	44.119123	43.427742	-	10	основание бетонное	ограждены	металл	5	2,25	-	-	-	-	-	-	-	-
4315	Георгиевский городской округ	ст. Незлобная,	ул. Базарная	1	-	44.115518	43.412562	-	3,9	основание грунтовое	ограждения отсутствует	-	1	0,75	-	-	-	-	-	-	-	-
4316	Георгиевский городской округ	ст. Незлобная,	ул. Береговая	2	-	44.109085	43.412182	-	3,9	основание грунтовое	ограждения отсутствует	-	1	0,75	-	-	-	-	-	-	-	-
4317	Георгиевский городской округ	ст. Незлобная,	ул. Береговая	10	-	44.108847	43.414128	-	3,9	основание бетонное	ограждены	металл	2	0,75	-	-	-	-	-	-	-	-
4318	Георгиевский городской округ	ст. Незлобная,	ул. Береговая	16	-	44.109126	43.416064	-	3,9	основание грунтовое	ограждение отсутствует	-	1	0,75	-	-	-	-	-	-	-	-
4319	Георгиевский городской округ	ст. Незлобная,	ул. Береговая	28	-	44.109022	43.417501	-	3,9	основание грунтовое	ограждение отсутствует	-	1	0,75	-	-	-	-	-	-	-	-
4320	Георгиевский городской округ	ст. Незлобная,	ул. Береговая	36	-	44.109227	43.418347	-	3,9	основание бетонное	ограждены	металл	2	0,75	-	-	-	-	-	-	-	-
4321	Георгиевский городской округ	ст. Незлобная,	пер. Виноградный	2	-	44.117402	43.434315	-	6,03	основание грунтовое	ограждение отсутствует	-	2	1,50	-	-	-	-	-	-	-	-
4322	Георгиевский городской округ	ст. Незлобная,	ул. Вишнёвая	1	-	44.121287	43.372995	-	6,03	основание грунтовое	ограждения отсутствует	-	2	1,50	-	-	-	-	-	-	-	-
4323	Георгиевский городской округ	ст. Незлобная,	ул. Виноградная	18	-	44.120087	43.4319	-	10	основание бетонное	ограждения	металл	3	2,25	-	-	-	-	-	-	-	-
4324	Георгиевский городской округ	ст. Незлобная,	ул. Волжская	1	-	44.11133	43.424863	-	6,03	основание грунтовое	ограждения отсутствует	-	2	1,50	-	-	-	-	-	-	-	-
4325	Георгиевский городской округ	ст. Незлобная,	ул. Вокзальная	6	-	44.112302	43.425777	-	3,9	основание грунтовое	ограждения отсутствует	-	1	0,75	-	-	-	-	-	-	-	-
4326	Георгиевский городской округ	ст. Незлобная,	ул. Вокзальная	37	-	44.11402	43.427835	-	12	основание бетонное	ограждены	металл	5	3,00	-	-	-	-	-	-	-	-
4327	Георгиевский городской округ	ст. Незлобная,	ул. Газовая	2	-	44.114657	43.438871	-	3,9	основание бетонное	ограждена	металл	1	0,75	-	-	-	-	-	-	-	-
4328	Георгиевский городской округ	ст. Незлобная,	ул. Гастелло	2	-	44.113158	43.415904	-	6,03	основание бетонное	ограждена	металл	2	1,50	-	-	-	-	-	-	-	-
4329	Георгиевский городской округ	ст. Незлобная,	ул. Горького	32	-	44.122423	43.413604	-	12	основание бетонное	ограждения	металл	4	3,00	-	-	-	-	-	-	-	-
4330	Георгиевский городской округ	ст. Незлобная,	ул. Горького	42	-	44.122304	43.409906	-	6,03	основание грунтовое	ограждение отсутствует	-	2	1,50	-	-	-	-	-	-	-	-
4331	Георгиевский городской округ	ст. Незлобная,	ул. Дорожная	1	-	44.104491	43.413987	-	3,9	основание грунтовое	ограждение отсутствует	-	1	0,75	-	-	-	-	-	-	-	-
4332	Георгиевский городской округ	ст. Незлобная,	ул. Дорожная	16	-	44.106526	43.419087	-	6,03	основание бетонное	ограждена	металл	3	1,50	-	-	-	-	-	-	-	-
4333	Георгиевский городской округ	ст. Незлобная,	ул. Дружбы	5	-	44.105333	43.416097	-	3,9	основание грунтовое	ограждения отсутствует	-	1	0,75	-	-	-	-	-	-	-	-
4334	Георгиевский городской округ	ст. Незлобная,	ул. Дружбы	7	-	44.106086	43.416985	-	3,9	основание грунтовое	ограждения отсутствует	-	1	0,75	-	-	-	-	-	-	-	-
4335	Георгиевский городской округ	ст. Незлобная,	ул. Ермолова	10	-	44.117654	43.439016	-	3,9	основание бетонное	ограждена	металл	2	0,75	-	-	-	-	-	-	-	-
4336	Георгиевский городской округ	ст. Незлобная,	ул. Жукова	54	-	44.122006	43.406203	-	3,9	основание грунтовое	ограждение отсутствует	-	1	0,75	-	-	-	-	-	-	-	-
4337	Георгиевский городской округ	ст. Незлобная,	ул. Жукова	60	-	44.121855	43.407091	-	6,03	основание бетонное	ограждена	металл	4	1,50	-	-	-	-	-	-	-	-
4338	Георгиевский городской округ	ст. Незлобная,	ул. Жукова	69	-	44.120276	43.411798	-	6,03	основание грунтовое	ограждение отсутствует	-	2	1,50	-	-	-	-	-	-	-	-
4339	Георгиевский городской округ	ст. Незлобная,	ул. Жукова	90	-	44.121152	43.409891	-	6,03	основание бетонное	ограждена	металл	2	1,50	-	-	-	-	-	-	-	-
4340	Георгиевский городской округ	ст. Незлобная,	ул. Жукова	160	-	44.117257	43.416194	-	3,9	основание бетонное	ограждена	металл	1	0,75	-	-	-	-	-	-	-	-
4341	Георгиевский городской округ	ст. Незлобная,	ул. Жукова	175	-	44.114255	43.420554	-	3,9	основание грунтовое	ограждение отсутствует	-	1	0,75	-	-	-	-	-	-	-	-
4342	Георгиевский городской округ	ст. Незлобная,	ул. Жукова	176	-	44.13616	43.417542	-	3,9	основание грунтовое	ограждение отсутствует	-	1	0,75	-	-	-	-	-	-	-	-

1	2	3	4	5	6	7	8	9	10	11	12	13	14	15	16	17	18	19	20	21	22	23
4343	Георгиевский городской округ	ст. Незлобная,	ул. Жукова	191	-	44.113561	43.42179	-	3,9	основание грунтовое	ограждение отсутствует	-	1	0,75	-	-	-	-	-	-	-	-
4344	Георгиевский городской округ	ст. Незлобная,	ул. Заводская	1	-	44.115236	43.426278	-	6,03	основание бетонное	ограждена	металл	2	1,50	-	-	-	-	-	-	-	-
4345	Георгиевский городской округ	ст. Незлобная,	ул. Заводская	23 а	-	44.113985	43.432803	-	10	ленточное грунтовое	ограждения отсутствуют	-	3	2,25	-	-	-	-	-	-	-	-
4346	Георгиевский городской округ	ст. Незлобная,	ул. Заводская	56	-	44.111801	43.433079	-	3,9	основание бетонное	огорожена	металл	1	0,75	-	-	-	-	-	-	-	-
4347	Георгиевский городской округ	ст. Незлобная,	ул. Заводская	70	-	44.110918	43.435057	-	6,03	основание бетонное	огорожена	металл	2	1,50	-	-	-	-	-	-	-	-
4348	Георгиевский городской округ	ст. Незлобная,	ул. Интернациональная	50	-	44.110497	43.425894	-	3,9	основание грунтовое	ограждение отсутствует	-	1	0,75	-	-	-	-	-	-	-	-
4349	Георгиевский городской округ	ст. Незлобная,	ул. Казачья	23	-	44.121803	43.375539	-	10	основание бетонное	огорожен	металл	3	2,25	-	-	-	-	-	-	-	-
4350	Георгиевский городской округ	ст. Незлобная,	ул. Кирова	39	-	44.113284	43.432993	-	3,9	основание грунтовое	ограждение отсутствует	-	1	0,75	-	-	-	-	-	-	-	-
4351	Георгиевский городской округ	ст. Незлобная,	ул. Комарова	2/6	-	44.118424	43.37612	-	3,9	основание грунтовое	ограждение отсутствует	-	1	0,75	-	-	-	-	-	-	-	-
4352	Георгиевский городской округ	ст. Незлобная,	ул. Коммунаров	47	-	44.11779	43.406241	-	6,03	основание бетонное	огорожены	металл	3	2,50	-	-	-	-	-	-	-	-
4353	Георгиевский городской округ	ст. Незлобная,	ул. Кооперативная	35	-	44.121602	43.380718	-	12	основание бетонное	огорожены	металл	4	3,00	-	-	-	-	-	-	-	-
4354	Георгиевский городской округ	ст. Незлобная,	ул. Кооперативная	47	-	44.121132	43.384236	-	6,03	основание бетонное	огорожена	металл	2	1,50	-	-	-	-	-	-	-	-
4355	Георгиевский городской округ	ст. Незлобная,	ул. Кооперативная	65	-	44.12082	43.38631	-	6,03	основание бетонное	огорожена	металл	2	1,50	-	-	-	-	-	-	-	-
4356	Георгиевский городской округ	ст. Незлобная,	ул. Кооперативная	90	-	44.11976	43.3937	-	10	основание бетонное	огорожена	металл	3	2,25	-	-	-	-	-	-	-	-
4357	Георгиевский городской округ	ст. Незлобная,	ул. Кооперативная	99	-	44.120249	43.390073	-	10	основание бетонное	огорожена	металл	4	2,25	-	-	-	-	-	-	-	-
4358	Георгиевский городской округ	ст. Незлобная,	ул. Кооперативная	136	-	44.119093	43.398402	-	6,03	основание бетонное	огорожена	металл	4	1,50	-	-	-	-	-	-	-	-
4359	Георгиевский городской округ	ст. Незлобная,	ул. Кооперативная	147	-	44.119574	43.396015	-	6,03	основание бетонное	огорожена	металл	2	1,50	-	-	-	-	-	-	-	-
4360	Георгиевский городской округ	ст. Незлобная,	ул. Коммунальная	170	-	44.118624	43.401197	-	6,03	основание бетонное	огорожена	металл	2	1,50	-	-	-	-	-	-	-	-
4361	Георгиевский городской округ	ст. Незлобная,	ул. Кооперативная	217	-	44.118495	43.404103	-	6,03	основание грунтовое	ограждение отсутствует	-	2	1,50	-	-	-	-	-	-	-	-
4362	Георгиевский городской округ	ст. Незлобная,	ул. Кооперативная	231	-	44.118325	43.405811	-	6,03	основание бетонное	ограждены	металл	2	1,50	-	-	-	-	-	-	-	-
4363	Георгиевский городской округ	ст. Незлобная,	ул. Кооперативная	242	-	44.116808	43.409049	-	3,9	основание грунтовое	ограждение отсутствует	-	1	0,75	-	-	-	-	-	-	-	-
4364	Георгиевский городской округ	ст. Незлобная,	ул. Кооперативная	269	-	44.118007	43.411523	-	6,03	основание бетонное	огорожены	металл	2	1,50	-	-	-	-	-	-	-	-
4365	Георгиевский городской округ	ст. Незлобная,	ул. Красногвардейская	39	-	44.121525	43.395863	-	3,9	основание грунтовое	ограждение отсутствует	-	1	0,75	-	-	-	-	-	-	-	-
4366	Георгиевский городской округ	ст. Незлобная,	ул. Краснознаменная	1а	-	44.121047	43.418291	-	3,9	основание бетонное	огорожена	металл	2	0,75	-	-	-	-	-	-	-	-
4367	Георгиевский городской округ	ст. Незлобная,	ул. Ленина	1а	-	44.120165	43.374145	-	10	основание бетонное	огорожена	металл	5	2,25	-	-	-	-	-	-	-	-
4368	Георгиевский городской округ	ст. Незлобная,	ул. Ленина	2/8	-	44.119398	43.374656	-	2	асфальт	без ограждения	-	1	0,75	-	-	-	-	-	-	-	-
4369	Георгиевский городской округ	ст. Незлобная,	ул. Ленина	2/6	-	44.119512	43.375412	-	2	асфальт	без ограждения	-	1	0,75	-	-	-	-	-	-	-	-
4370	Георгиевский городской округ	ст. Незлобная,	ул. Ленина	3а	-	44.120397	43.375124	-	10	основание бетонное	ограждена	металл	5	2,25	-	-	-	-	-	-	-	-
4371	Георгиевский городской округ	ст. Незлобная,	ул. Ленина	5	-	44.120982	43.377247	-	6,03	основание бетонное	огорожена	металл	2	1,50	-	-	-	-	-	-	-	-
4372	Георгиевский городской округ	ст. Незлобная,	ул. Ленина	264	-	44.115843	43.409876	-	6,03	основание бетонное	ограждена	металл	2	1,50	-	-	-	-	-	-	-	-
4373	Георгиевский городской округ	ст. Незлобная,	ул. Ленина	270	-	44.11536	43.410985	-	3,9	основание бетонное	огорожена	металл	1	0,75	-	-	-	-	-	-	-	-
4374	Георгиевский городской округ	ст. Незлобная,	ул. Ленина	365	-	44.112104	43.419352	-	6,03	основание бетонное	огорожена	металл	2	1,50	-	-	-	-	-	-	-	-
4375	Георгиевский городской округ	ст. Незлобная,	ул. Ленина	433	-	44.114571	43.424421	-	6,03	основание бетонное	огорожена	металл	2	1,50	-	-	-	-	-	-	-	-
4376	Георгиевский городской округ	ст. Незлобная,	ул. Ленина	475	-	44.115572	43.426274	-	3,9	основание бетонное	огорожена	металл	2	0,75	-	-	-	-	-	-	-	-
4377	Георгиевский городской округ	ст. Незлобная,	ул. Ленина	480	-	44.12221	43.435846	-	3,9	основание грунтовое	ограждение отсутствует	-	1	0,75	-	-	-	-	-	-	-	-
4378	Георгиевский городской округ	ст. Незлобная,	ул. Ленина	481	-	44.118389	43.429034	-	3,9	основание грунтовое	ограждение отсутствует	-	1	0,75	-	-	-	-	-	-	-	-
4379	Георгиевский городской округ	ст. Незлобная,	ул. Ленина	483	-	44.118474	43.429506	-	3,9	основание грунтовое	ограждение отсутствует	-	1	0,75	-	-	-	-	-	-	-	-
4380	Георгиевский городской округ	ст. Незлобная,	ул. Ленина	499 А	-	44.121109	43.433465	-	3,9	основание грунтовое	ограждение отсутствует	-	1	0,75	-	-	-	-	-	-	-	-
4381	Георгиевский городской округ	ст. Незлобная,	ул. Лесная	1	-	44.116595	43.428929	-	3,9	основание грунтовое	ограждение отсутствует	-	1	0,75	-	-	-	-	-	-	-	-
4382	Георгиевский городской округ	ст. Незлобная,	ул. Лесная	11	-	44.115675	43.431728	-	3,9	основание грунтовое	ограждение отсутствует	-	1	0,75	-	-	-	-	-	-	-	-
4383	Георгиевский городской округ	ст. Незлобная,	ул. Линия-6	1	-	44.122018	43.446822	-	10	основание грунтовое	огорожена	металл	3	2,25	-	-	-	-	-	-	-	-

1	2	3	4	5	6	7	8	9	10	11	12	13	14	15	16	17	18	19	20	21	22	23
4384	Георгиевский городской округ	ст. Незлобная,	ул. Линия-9	1	-	44.122711	43.449158	-	12	основание грунтовое	ограждение	металл	5	3,00	-	-	-	-	-	-	-	-
4385	Георгиевский городской округ	ст. Незлобная,	ул. Линия-13	1	-	44.123681	43.448051	-	10	основание грунтовое	ограждения	металл	3	2,25	-	-	-	-	-	-	-	-
4386	Георгиевский городской округ	ст. Незлобная,	ул. Линия-15	1	-	44.12429	43.448356	-	10	основание грунтовое	ограждения	металл	3	2,25	-	-	-	-	-	-	-	-
4387	Георгиевский городской округ	ст. Незлобная,	ул. Линия-21	1 в	-	44.115061	43.445105	-	6,03	основание бетонное	ограждения	металл	3	1,50	-	-	-	-	-	-	-	-
4388	Георгиевский городской округ	ст. Незлобная,	ул. Лыжгорская	11	-	44.118434	43.437477	-	6,03	основание грунтовое	ограждение отсутствует	-	2	1,50	-	-	-	-	-	-	-	-
4389	Георгиевский городской округ	ст. Незлобная,	ул. Малокодукская	2	-	44.112993	43.394714	-	3,9	основание бетонное	ограждения	металл	2	0,75	-	-	-	-	-	-	-	-
4390	Георгиевский городской округ	ст. Незлобная,	ул. Матросова	174	-	44.11821	43.412196	-	6,03	основание бетонное	ограждения	металл	5	1,50	-	-	-	-	-	-	-	-
4391	Георгиевский городской округ	ст. Незлобная,	ул. Мира, 10	-	-	44.113487	43.403777	-	3,9	основание грунтовое	ограждение отсутствует	-	1	0,75	-	-	-	-	-	-	-	-
4392	Георгиевский городской округ	ст. Незлобная,	ул. Мира	19	-	44.11249	43.405142	-	3,9	основание бетонное	ограждения	металл	3	0,75	-	-	-	-	-	-	-	-
4393	Георгиевский городской округ	ст. Незлобная,	ул. Молодёжная	22	-	44.11227	43.427944	-	3,9	основание бетонное	ограждения	металл	2	0,75	-	-	-	-	-	-	-	-
4394	Георгиевский городской округ	ст. Незлобная,	ул. Молодёжная	52	-	44.11338	43.429478	-	3,9	основание грунтовое	ограждение отсутствует	-	1	0,75	-	-	-	-	-	-	-	-
4395	Георгиевский городской округ	ст. Незлобная,	ул. Молодёжная	78	-	44.112074	43.430218	-	3,9	основание бетонное	ограждения	металл	2	0,75	-	-	-	-	-	-	-	-
4396	Георгиевский городской округ	ст. Незлобная,	ул. Мостовая	22	-	44.11543	43.392777	-	3,9	основание грунтовое	ограждение отсутствует	-	1	0,75	-	-	-	-	-	-	-	-
4397	Георгиевский городской округ	ст. Незлобная,	ул. Набережная	2	-	44.107895	43.418263	-	6,03	основание бетонное	ограждения	металл	2	1,50	-	-	-	-	-	-	-	-
4398	Георгиевский городской округ	ст. Незлобная,	ул. Набережная	16	-	44.10694	43.415434	-	6,03	основание бетонное	ограждения	металл	2	1,50	-	-	-	-	-	-	-	-
4399	Георгиевский городской округ	ст. Незлобная,	ул. Надречная	2в	-	44.115728	43.390255	-	3,9	основание грунтовое	ограждение отсутствует	-	1	0,75	-	-	-	-	-	-	-	-
4400	Георгиевский городской округ	ст. Незлобная,	ул. Незлобненская-2	8	-	44.122838	43.433372	-	3,9	основание грунтовое	ограждение отсутствует	-	1	0,75	-	-	-	-	-	-	-	-
4401	Георгиевский городской округ	ст. Незлобная,	ул. Партизанская	9	-	44.117151	43.387539	-	6,03	основание бетонное	ограждения	металл	2	1,50	-	-	-	-	-	-	-	-
4402	Георгиевский городской округ	ст. Незлобная,	ул. Петра I	1	-	44.118187	43.430755	-	6,03	основание грунтовое	ограждение отсутствует	-	2	1,50	-	-	-	-	-	-	-	-
4403	Георгиевский городской округ	ст. Незлобная,	ул. Петра I	20	-	44.116191	43.435359	-	3,9	основание грунтовое	ограждение отсутствует	-	1	0,75	-	-	-	-	-	-	-	-
4404	Георгиевский городской округ	ст. Незлобная,	ул. Платова	2	-	44.118397	43.437763	-	3,9	основание грунтовое	ограждения отсутствует	-	1	0,75	-	-	-	-	-	-	-	-
4405	Георгиевский городской округ	ст. Незлобная,	ул. Проектная-2	3	-	44.122486	43.436418	-	6,03	основание бетонное	ограждения	металл	2	1,50	-	-	-	-	-	-	-	-
4406	Георгиевский городской округ	ст. Незлобная,	ул. Проектная-3	2	-	44.122143	43.436037	-	6,03	основание бетонное	ограждения	металл	2	1,50	-	-	-	-	-	-	-	-
4407	Георгиевский городской округ	ст. Незлобная,	ул. Проектная-6	1	-	44.121914	43.435582	-	6,03	основание бетонное	ограждения	металл	2	1,50	-	-	-	-	-	-	-	-
4408	Георгиевский городской округ	ст. Незлобная,	ул. Проектная-5	1	-	44.121504	43.435037	-	10	основание бетонное	ограждения	металл	2	2,25	-	-	-	-	-	-	-	-
4409	Георгиевский городской округ	ст. Незлобная,	ул. Проектная-6	1	-	44.121079	43.434375	-	6,03	основание бетонное	ограждения	металл	4	1,50	-	-	-	-	-	-	-	-
4410	Георгиевский городской округ	ст. Незлобная,	ул. Проектная-7	1	-	44.120797	43.433993	-	6,03	основание бетонное	ограждения	металл	2	1,50	-	-	-	-	-	-	-	-
4411	Георгиевский городской округ	ст. Незлобная,	ул. Проектная-9	3	-	44.119771	43.432947	-	12	основание бетонное	ограждения	металл	5	3,00	-	-	-	-	-	-	-	-
4412	Георгиевский городской округ	ст. Незлобная,	ул. Проектная-10	11	-	44.119136	43.43875	-	6,03	основание грунтовое	ограждение отсутствует	-	2	1,50	-	-	-	-	-	-	-	-
4413	Георгиевский городской округ	ст. Незлобная,	ул. Проектная-10	23 г	-	44.119528	43.439255	-	10	основание грунтовое	ограждения	металл	3	2,25	-	-	-	-	-	-	-	-
4414	Георгиевский городской округ	ст. Незлобная,	ул. Проектная-11	1 б	-	44.123271	43.438331	-	10	основание бетонное	ограждения	металл	3	2,25	-	-	-	-	-	-	-	-
4415	Георгиевский городской округ	ст. Незлобная,	ул. Пролетарская	31	-	44.114863	43.427221	-	3,9	основание бетонное	ограждения	металл	2	0,75	-	-	-	-	-	-	-	-
4416	Георгиевский городской округ	ст. Незлобная,	ул. Пролетарская	47	-	44.116039	43.428205	-	3,9	основание грунтовое	ограждение отсутствует	-	1	0,75	-	-	-	-	-	-	-	-
4417	Георгиевский городской округ	ст. Незлобная,	ул. Радонежельть	10	-	44.117337	43.435602	-	3,9	основание грунтовое	ограждение отсутствует	-	1	0,75	-	-	-	-	-	-	-	-
4418	Георгиевский городской округ	ст. Незлобная,	ул. Речная	27	-	44.119625	43.375748	-	3,9	основание грунтовое	ограждение отсутствует	-	1	0,75	-	-	-	-	-	-	-	-
4419	Георгиевский городской округ	ст. Незлобная,	ул. Речная	8	-	44.110361	43.419481	-	3,9	основание бетонное	ограждения	металл	1	0,75	-	-	-	-	-	-	-	-
4420	Георгиевский городской округ	ст. Незлобная,	ул. Садовая	1	-	44.114502	43.392601	-	3,9	основание бетонное	ограждение	металл	2	0,75	-	-	-	-	-	-	-	-
4421	Георгиевский городской округ	ст. Незлобная,	ул. Садовая	20	-	44.114041	43.39495	-	3,9	основание грунтовое	ограждения отсутствует	-	1	0,75	-	-	-	-	-	-	-	-
4422	Георгиевский городской округ	ст. Незлобная,	ул. Садовая	62	-	44.113405	43.400033	-	3,9	основание бетонное	ограждения	металл	2	0,75	-	-	-	-	-	-	-	-
4423	Георгиевский городской округ	ст. Незлобная,	ул. Садовая	86	-	44.113115	43.4021	-	3,9	основание грунтовое	ограждения отсутствует	-	1	0,75	-	-	-	-	-	-	-	-

1	2	3	4	5	6	7	8	9	10	11	12	13	14	15	16	17	18	19	20	21	22	23
4424	Георгиевский городской округ	ст. Незлобная,	ул. Сировского	10	-	44.117397	43.436977	-	3,9	основание грунтовое	ограждение отсутствует	-	1	0,75	-	-	-	-	-	-	-	-
4425	Георгиевский городской округ	ст. Незлобная,	ул. Советская	9	-	44.119586	43.377334	-	3,9	основание грунтовое	ограждение отсутствует	-	1	0,75	-	-	-	-	-	-	-	-
4426	Георгиевский городской округ	ст. Незлобная,	ул. Советская	29	-	44.119339	43.38007	-	6,03	основание грунтовое	ограждение отсутствует	-	2	1,50	-	-	-	-	-	-	-	-
4427	Георгиевский городской округ	ст. Незлобная,	ул. Советская	66	-	44.118836	43.383642	-	6,03	основание бетонное	огорожена	металл	2	1,50	-	-	-	-	-	-	-	-
4428	Георгиевский городской округ	ст. Незлобная,	ул. Советская	67	-	44.118701	43.385433	-	6,03	основание бетонное	огорожена	металл	2	1,50	-	-	-	-	-	-	-	-
4429	Георгиевский городской округ	ст. Незлобная,	ул. Советская	97	-	44.117724	43.392593	-	3,9	основание грунтовое	ограждение отсутствует	-	1	0,75	-	-	-	-	-	-	-	-
4430	Георгиевский городской округ	ст. Незлобная,	ул. Советская	103	-	44.117584	43.393567	-	3,9	основание грунтовое	ограждение отсутствует	-	1	0,75	-	-	-	-	-	-	-	-
4431	Георгиевский городской округ	ст. Незлобная,	ул. Советская	114	-	44.118112	43.389007	-	6,03	основание грунтовое	огорожена	металл	2	1,50	-	-	-	-	-	-	-	-
4432	Георгиевский городской округ	ст. Незлобная,	ул. Советская	119	-	44.117364	43.395378	-	6,03	основание бетонное	огорожена	металл	2	1,50	-	-	-	-	-	-	-	-
4433	Георгиевский городской округ	ст. Незлобная,	ул. Советская	143	-	44.116967	43.398577	-	10	основание бетонное	огорожена	металл	3	2,25	-	-	-	-	-	-	-	-
4434	Георгиевский городской округ	ст. Незлобная,	ул. Советская	173	-	44.116715	43.401163	-	6,03	основание грунтовое	ограждение отсутствует	-	2	1,50	-	-	-	-	-	-	-	-
4435	Георгиевский городской округ	ст. Незлобная,	ул. Советская	193	-	44.116466	43.403361	-	6,03	основание бетонное	огорожена	металл	2	1,50	-	-	-	-	-	-	-	-
4436	Георгиевский городской округ	ст. Незлобная,	ул. Советская	205	-	44.116264	43.405102	-	6,03	основание грунтовое	ограждение отсутствует	-	2	1,50	-	-	-	-	-	-	-	-
4437	Георгиевский городской округ	ст. Незлобная,	ул. Советская	215	-	44.115972	43.407651	-	6,03	основание бетонное	огорожена	металл	3	1,50	-	-	-	-	-	-	-	-
4438	Георгиевский городской округ	ст. Незлобная,	ул. Советская	280	-	44.115772	43.407537	-	10	основание грунтовое	огорожена	металл	4	2,25	-	-	-	-	-	-	-	-
4439	Георгиевский городской округ	ст. Незлобная,	ул. Спортивная	24	-	44.113004	43.412983	-	6,03	основание бетонное	огорожена	металл	3	1,50	-	-	-	-	-	-	-	-
4440	Георгиевский городской округ	ст. Незлобная,	ул. Станционная	8	-	44.113063	43.423783	-	3,9	основание грунтовое	ограждение отсутствует	-	1	0,75	-	-	-	-	-	-	-	-
4441	Георгиевский городской округ	ст. Незлобная,	ул. Станционная	36	-	44.111626	43.426078	-	3,9	основание грунтовое	ограждение отсутствует	-	1	0,75	-	-	-	-	-	-	-	-
4442	Георгиевский городской округ	ст. Незлобная,	ул. Станционная	76	-	44.110267	43.428642	-	3,9	основание грунтовое	ограждение отсутствует	-	1	0,75	-	-	-	-	-	-	-	-
4443	Георгиевский городской округ	ст. Незлобная,	ул. Трактовая	21	-	44.112473	43.396916	-	6,03	основание грунтовое	ограждение отсутствует	-	2	1,50	-	-	-	-	-	-	-	-
4444	Георгиевский городской округ	ст. Незлобная,	ул. Трактовая	39	-	44.113698	43.39728	-	3,9	основание бетонное	огорожена	металл	4	0,75	-	-	-	-	-	-	-	-
4445	Георгиевский городской округ	ст. Незлобная,	ул. Трактовая	51	-	44.114697	43.397656	-	3,9	основание грунтовое	ограждение отсутствует	-	1	0,75	-	-	-	-	-	-	-	-
4446	Георгиевский городской округ	ст. Незлобная,	ул. Ульянова	35	-	44.11637	43.392837	-	3,9	основание грунтовое	ограждение отсутствует	-	1	0,75	-	-	-	-	-	-	-	-
4447	Георгиевский городской округ	ст. Незлобная,	ул. Упорная	4	-	44.115111	43.421086	-	3,9	основание бетонное	огорожены	металл	2	0,75	-	-	-	-	-	-	-	-
4448	Георгиевский городской округ	ст. Незлобная,	ул. Упорная	24	-	44.114414	43.422258	-	6,03	основание бетонное	огорожена	металл	2	1,50	-	-	-	-	-	-	-	-
4449	Георгиевский городской округ	ст. Незлобная,	ул. Федорова	42	-	44.120996	43.448768	-	3,9	основание грунтовое	ограждение отсутствует	-	1	0,75	-	-	-	-	-	-	-	-
4450	Георгиевский городской округ	ст. Незлобная,	ул. Чапаева	17	-	44.116945	43.37942	-	3,9	основание грунтовое	ограждение отсутствует	-	1	0,75	-	-	-	-	-	-	-	-
4451	Георгиевский городской округ	ст. Незлобная,	ул. Шаумяна	24	-	44.115685	43.423058	-	3,9	основание бетонное	огорожена	металл	2	0,75	-	-	-	-	-	-	-	-
4452	Георгиевский городской округ	ст. Незлобная,	ул. Широкоподдумская	33	-	44.118015	43.380289	-	6,03	основание грунтовое	ограждение отсутствует	-	2	1,50	-	-	-	-	-	-	-	-
4453	Георгиевский городской округ	ст. Незлобная,	ул. Широкоподдумская	68 а	-	44.117919	43.382564	-	6,03	основание грунтовое	огорожена	металл	2	1,50	-	-	-	-	-	-	-	-
4454	Георгиевский городской округ	ст. Незлобная,	ул. Широкоподдумская	98	-	44.116981	43.389246	-	3,9	основание грунтовое	ограждение отсутствует	-	1	0,75	-	-	-	-	-	-	-	-
4455	Георгиевский городской округ	ст. Незлобная,	ул. Широкоподдумская	101	-	44.116915	43.390517	-	3,9	основание грунтовое	ограждение отсутствует	-	1	0,75	-	-	-	-	-	-	-	-
4456	Георгиевский городской округ	ст. Незлобная,	ул. Широкоподдумская	142	-	44.116189	43.395246	-	3,9	основание грунтовое	ограждение отсутствует	-	1	0,75	-	-	-	-	-	-	-	-
4457	Георгиевский городской округ	ст. Незлобная,	ул. Широкоподдумская	161	-	44.115885	43.398247	-	3,9	основание бетонное	огорожена	металл	1	0,75	-	-	-	-	-	-	-	-
4458	Георгиевский городской округ	ст. Незлобная,	ул. Широкоподдумская	190	-	44.115557	43.401125	-	3,9	основание грунтовое	ограждение отсутствует	-	1	0,75	-	-	-	-	-	-	-	-
4459	Георгиевский городской округ	ст. Незлобная,	ул. Широкоподдумская	231	-	44.113875	43.405723	-	3,9	основание грунтовое	ограждение отсутствует	-	1	0,75	-	-	-	-	-	-	-	-
4460	Георгиевский городской округ	ст. Незлобная,	ул. Элеваторная	33	-	44.112491	43.421424	-	3,9	основание грунтовое	ограждение отсутствует	-	1	0,75	-	-	-	-	-	-	-	-
4461	Георгиевский городской округ	ст. Незлобная,	ул. Элеваторная	76	-	44.112244	43.420981	-	3,9	основание грунтовое	ограждение отсутствует	-	1	0,75	-	-	-	-	-	-	-	-
4462	Георгиевский городской округ	ст. Незлобная,	ул. Юбилейная	27	-	44.111978	43.40753	-	6,03	основание бетонное	огорожена	металл	2	1,50	-	-	-	-	-	-	-	-
4463	Георгиевский городской округ	ст. Незлобная,	ул. Юбилейная	81	-	44.114128	43.409157	-	3,9	основание грунтовое	ограждение отсутствует	-	1	0,75	-	-	-	-	-	-	-	-

1	2	3	4	5	6	7	8	9	10	11	12	13	14	15	16	17	18	19	20	21	22	23
4464	Георгиевский городской округ	ст. Незлобная,	ул. Юбилейная	91	-	44.113925	43.409985	-	3,9	основание грунтовое	ограждение отсутствует	-	1	0,75	-	-	-	-	-	-	-	-
4465	Георгиевский городской округ	ст. Незлобная,	ул. Юбилейная	109	-	44.11342	43.411929	-	6,03	основание бетонное	огорожена	металл	3	1,50	-	-	-	-	-	-	-	-
4466	Георгиевский городской округ	ст. Незлобная,	ул. Юбилейная	137	-	44.111349	43.409095	-	12	основание бетонное	огорожена	металл	5	3,00	-	-	-	-	-	-	-	-
4467	Георгиевский городской округ	ст. Незлобная,	ул. Юбилейная	139	-	44.110753	43.408209	-	12	основание бетонное	огорожена	металл	4	3,00	-	-	-	-	-	-	-	-
4468	Георгиевский городской округ	ст. Незлобная,	ул. Юбилейная	141	-	44.110562	43.406864	-	10	основание бетонное	огорожена	металл	3	2,25	-	-	-	-	-	-	-	-
4469	Георгиевский городской округ	пос. Новый,	ул. 60 лет СССР	13	-	44.151046	43.440934	-	3	основание грунтовое	без ограждения	-	3	0,75	-	-	-	-	-	-	-	-
4470	Георгиевский городской округ	пос. Новый,	ул. 60 лет СССР	7/2	-	44.150061	43.440435	-	2	основание бетонное	без ограждения	-	2	0,75	-	-	-	-	-	-	-	-
4471	Георгиевский городской округ	пос. Новый,	ул. 60 лет СССР	14	-	44.153823	43.444336	-	1	основание бетонное	без ограждения	металл	1	0,75	-	-	-	-	-	-	-	-
4472	Георгиевский городской округ	пос. Новый,	ул. 60 лет СССР	16	-	44.154444	43.445103	-	2	основание бетонное	огорожена	-	2	0,75	-	-	-	-	-	-	-	-
4473	Георгиевский городской округ	пос. Новый,	ул. Апрельская	1/9	-	44.156878	43.43946	-	2	основание бетонное	без ограждения	-	2	0,75	-	-	-	-	-	-	-	-
4474	Георгиевский городской округ	пос. Новый,	ул. Апрельская	5	-	44.158323	43.441573	-	2	основание бетонное	без ограждения	-	2	0,75	-	-	-	-	-	-	-	-
4475	Георгиевский городской округ	пос. Новый,	ул. Апрельская	15	-	44.160332	43.442495	-	2	основание бетонное	без ограждения	-	2	0,75	-	-	-	-	-	-	-	-
4476	Георгиевский городской округ	пос. Новый,	ул. Ахметская	4	-	44.152503	43.444328	-	1	основание грунтовое	без ограждения	-	1	0,75	-	-	-	-	-	-	-	-
4477	Георгиевский городской округ	пос. Новый,	ул. Ахметская	18/2	-	44.153599	43.443006	-	2	основание грунтовое	без ограждения	-	2	0,75	-	-	-	-	-	-	-	-
4478	Георгиевский городской округ	пос. Новый,	ул. Ахметская	28	-	44.154355	43.44178	-	1	основание грунтовое	без ограждения	-	1	0,75	-	-	-	-	-	-	-	-
4479	Георгиевский городской округ	пос. Новый,	ул. Ахметская	34	-	44.1549	43.440933	-	1	основание бетонное	без ограждения	сетка	1	0,75	-	-	-	-	-	-	-	-
4480	Георгиевский городской округ	пос. Новый,	ул. Георгиевская	28	-	44.145228	43.43836	-	2	основание бетонное	огорожена	-	2	0,75	-	-	-	-	-	-	-	-
4481	Георгиевский городской округ	пос. Новый,	ул. Космонавтов	27	-	44.145585	43.437716	-	2	основание грунтовое	без ограждения	-	2	0,75	-	-	-	-	-	-	-	-
4482	Георгиевский городской округ	пос. Новый,	ул. Победы	26	-	44.147234	43.43422	-	1	основание грунтовое	без ограждения	-	1	0,75	-	-	-	-	-	-	-	-
4483	Георгиевский городской округ	пос. Новый,	ул. Центральная	30	-	44.14381	43.436472	-	3	основание грунтовое	без ограждения	-	3	0,75	-	-	-	-	-	-	-	-
4484	Георгиевский городской округ	пос. Новый,	ул. Добровольского	1	-	44.153008	43.440796	-	3	основание грунтовое	без ограждения	-	3	0,75	-	-	-	-	-	-	-	-
4485	Георгиевский городской округ	пос. Новый,	ул. Ивановская	3	-	44.151182	43.445176	-	1	основание бетонное	без ограждения	-	2	0,75	-	-	-	-	-	-	-	-
4486	Георгиевский городской округ	пос. Новый,	ул. Колхозная, 1 - ул. Дорожная,	-	-	44.157491	43.450652	-	1	основание грунтовое	без ограждения	-	1	0,75	-	-	-	-	-	-	-	-
4487	Георгиевский городской округ	пос. Новый,	ул. Колхозная	12	-	44.158399	43.449581	-	2	основание грунтовое	без ограждения	-	2	0,75	-	-	-	-	-	-	-	-
4488	Георгиевский городской округ	пос. Новый,	ул. Колхозная	31	-	44.159531	43.447789	-	2	основание грунтовое	без ограждения	-	2	0,75	-	-	-	-	-	-	-	-
4489	Георгиевский городской округ	пос. Новый,	ул. Колхозная	57	-	44.161358	43.445193	-	1	основание грунтовое	без ограждения	-	1	0,75	-	-	-	-	-	-	-	-
4490	Георгиевский городской округ	пос. Новый,	ул. Курганная, 1 - пер. Северный,	-	-	44.149178	43.437606	-	4	основание грунтовое	без ограждения	-	4	0,75	-	-	-	-	-	-	-	-
4491	Георгиевский городской округ	пос. Новый,	ул. Ломтева	2	-	44.153765	43.44749	-	2	основание грунтовое	без ограждения	-	2	0,75	-	-	-	-	-	-	-	-
4492	Георгиевский городской округ	пос. Новый,	ул. Ломтева	27	-	44.155275	43.44509	-	2	основание грунтовое	без ограждения	-	2	0,75	-	-	-	-	-	-	-	-
4493	Георгиевский городской округ	пос. Новый,	ул. Ломтева	39	-	44.155953	43.444144	-	2	основание бетонное	без ограждения	-	2	0,75	-	-	-	-	-	-	-	-
4494	Георгиевский городской округ	пос. Новый,	ул. Мира, 1 - ул. Дорожная,	-	-	44.154585	43.448541	-	1	основание грунтовое	без ограждения	-	1	0,75	-	-	-	-	-	-	-	-
4495	Георгиевский городской округ	пос. Новый,	ул. Мира, 25 - ул. 60 лет СССР,	-	-	44.15585	43.446599	-	3	основание грунтовое	без ограждения	-	3	0,75	-	-	-	-	-	-	-	-
4496	Георгиевский городской округ	пос. Новый,	ул. Мира	62	-	44.157857	43.443967	-	2	основание грунтовое	без ограждения	-	2	0,75	-	-	-	-	-	-	-	-
4497	Георгиевский городской округ	пос. Новый,	ул. Мира, 83 - ул. Апрельская,	-	-	44.158844	43.44217	-	2	основание бетонное	без ограждения	-	2	0,75	-	-	-	-	-	-	-	-
4498	Георгиевский городской округ	пос. Новый,	ул. Октябрьская	3	-	44.150869	43.442087	-	2	основание бетонное	без ограждения	-	2	0,75	-	-	-	-	-	-	-	-
4499	Георгиевский городской округ	пос. Новый,	ул. Первомайская	64	-	44.161391	43.4435	-	3	основание грунтовое	без ограждения	-	3	0,75	-	-	-	-	-	-	-	-
4500	Георгиевский городской округ	пос. Новый,	ул. Первомайская	1	-	44.156329	43.450148	-	3	основание грунтовое	без ограждения	-	3	0,75	-	-	-	-	-	-	-	-
4501	Георгиевский городской округ	пос. Новый,	ул. Попевая - ул. Школьная	39	-	44.15592	43.441891	-	3	основание грунтовое	без ограждения	-	3	0,75	-	-	-	-	-	-	-	-
4502	Георгиевский городской округ	пос. Новый,	ул. Попевая	23	-	44.157897	43.444085	-	2	основание грунтовое	без ограждения	-	2	0,75	-	-	-	-	-	-	-	-
4503	Георгиевский городской округ	пос. Новый,	ул. Садовая	11	-	44.152814	43.442667	-	4	основание грунтовое	без ограждения	-	4	0,75	-	-	-	-	-	-	-	-

1	2	3	4	5	6	7	8	9	10	11	12	13	14	15	16	17	18	19	20	21	22	23
4504	Георгиевский городской округ	пос. Новый,	ул. Сельская	31	-	44.154225	43.440565	-	1	основание грунтовое	без ограждения	-	1	0,75	-	-	-	-	-	-	-	-
4505	Георгиевский городской округ	пос. Новый,	пер. Северный - ул. Космонавтов	1	-	44.147746	43.439594	-	2	основание бетонное	без ограждения	-	2	0,75	-	-	-	-	-	-	-	-
4506	Георгиевский городской округ	пос. Новый,	пер. Северный -	-	-	44.146707	43.441216	-	1	основание грунтовое	без ограждения	-	1	0,75	-	-	-	-	-	-	-	-
4507	Георгиевский городской округ	пос. Новый,	ул. Строителей	1	-	44.150178	43.442103	-	1	основание бетонное	без ограждения	-	1	0,75	-	-	-	-	-	-	-	-
4508	Георгиевский городской округ	пос. Новый,	ул. Строителей	2	-	44.150067	43.441811	-	1	основание грунтовое	без ограждения	-	1	0,75	-	-	-	-	-	-	-	-
4509	Георгиевский городской округ	пос. Новый,	ул. Строителей	3	-	44.149503	43.441506	-	1	основание бетонное	без ограждения	-	1	0,75	-	-	-	-	-	-	-	-
4510	Георгиевский городской округ	пос. Новый,	пер. Торговый	1	-	44.160751	43.449461	-	2	основание грунтовое	без ограждения	-	2	0,75	-	-	-	-	-	-	-	-
4511	Георгиевский городской округ	пос. Новый,	пер. Торговый - ул. Первомайская	34а	-	44.158459	43.447176	-	2	основание грунтовое	без ограждения	-	2	0,75	-	-	-	-	-	-	-	-
4512	Георгиевский городской округ	пос. Новый,	ул. Школьная	1	-	44.152801	43.446415	-	1	основание бетонное	без ограждения	-	1	0,75	-	-	-	-	-	-	-	-
4513	Георгиевский городской округ	пос. Новый,	ул. Школьная	7	-	44.153287	43.445481	-	1	основание грунтовое	без ограждения	-	1	0,75	-	-	-	-	-	-	-	-
4514	Георгиевский городской округ	пос. Новый,	ул. Юбилейная	1	-	44.155514	43.4494	-	3	основание грунтовое	без ограждения	-	3	0,75	-	-	-	-	-	-	-	-
4515	Георгиевский городской округ	пос. Новый,	ул. Юбилейная	19	-	44.156552	43.447863	-	1	основание грунтовое	без ограждения	-	1	0,75	-	-	-	-	-	-	-	-
4516	Георгиевский городской округ	пос. Новый,	ул. Юбилейная	38	-	44.15723	43.447101	-	2	основание бетонное	без ограждения	-	2	0,75	-	-	-	-	-	-	-	-
4517	Георгиевский городской округ	пос. Новый,	ул. Юбилейная	56	-	44.157976	43.445996	-	1	основание грунтовое	без ограждения	-	1	0,75	-	-	-	-	-	-	-	-
4518	Георгиевский городской округ	пос. Новый,	ул. Юбилейная	60	-	44.158259	43.445591	-	1	основание бетонное	без ограждения	-	1	0,75	-	-	-	-	-	-	-	-
4519	Георгиевский городской округ	пос. Новый,	ул. Юбилейная	72А	-	44.158648	43.443047	-	2	щебеночное грунтовое	без ограждения	-	2	0,75	-	-	-	-	-	-	-	-
4520	Георгиевский городской округ	пос. Новый,	ул. Центральная	68	-	44.142618	43.433732	-	2	основание грунтовое	без ограждения	-	2	0,75	-	-	-	-	-	-	-	-
4521	Георгиевский городской округ	пос. Новый	ул. Курганная	70	-	44.143409	43.432095	-	1	основание грунтовое	без ограждения	-	1	0,75	-	-	-	-	-	-	-	-
4522	Георгиевский городской округ	пос. Новый,	ул. Южная	2	-	44.148792	43.443133	-	3	основание грунтовое	без ограждения	-	3	0,75	-	-	-	-	-	-	-	-
4523	Георгиевский городской округ	с. Новозаведенное,	ул. Комсомольская	35а	-	44.263459	43.643509	-	2	основание бетонное	без ограждения	-	1	0,75	-	-	-	-	-	-	-	-
4524	Георгиевский городской округ	с. Новозаведенное,	ул. Конституции	114	-	44.259332	43.643015	-	2	основание бетонное	без ограждения	-	1	0,75	-	-	-	-	-	-	-	-
4525	Георгиевский городской округ	с. Новозаведенное,	пер. Мирный	22	-	44.261103	43.646014	-	2	основание бетонное	без ограждения	-	1	0,75	-	-	-	-	-	-	-	-
4526	Георгиевский городской округ	с. Новозаведенное,	ул. Октябрьская	36	-	44.26092	43.646646	-	2	основание бетонное	без ограждения	-	1	0,75	-	-	-	-	-	-	-	-
4527	Георгиевский городской округ	с. Новозаведенное,	ул. Школьная	1	-	44.263341	43.64225	-	2	основание бетонное	без ограждения	-	1	0,75	-	-	-	-	-	-	-	-
4528	Георгиевский городской округ	с. Новозаведенное,	ул. Школьная	10	-	44.264051	43.640443	-	4	основание бетонное	без ограждения	-	2	0,75	-	-	-	-	-	-	-	-
4529	Георгиевский городской округ	с. Новозаведенное,	ул. Школьная	31	-	44.263949	43.6389	-	2	основание бетонное	ограждены	металл	1	0,75	-	-	-	-	-	-	-	-
4530	Георгиевский городской округ	с. Обильное,	ул. 60 лет Октября	5	-	44.243854	43.54732	-	6	основание грунтовое	ограждение отсутствует	-	4	0,75	-	-	-	-	-	-	-	-
4531	Георгиевский городской округ	с. Обильное,	ул. Гоголя	31	-	44.242402	43.549833	-	3	основание грунтовое	ограждение отсутствует	-	2	0,75	-	-	-	-	-	-	-	-
4532	Георгиевский городской округ	с. Обильное,	ул. Комсомольская	1	-	44.24466	43.555338	-	2	основание грунтовое	ограждение отсутствует	-	1	0,75	-	-	-	-	-	-	-	-
4533	Георгиевский городской округ	с. Обильное,	ул. Комсомольская	11	-	44.244922	43.553697	-	2	основание грунтовое	ограждение отсутствует	-	1	0,75	-	-	-	-	-	-	-	-
4534	Георгиевский городской округ	с. Обильное,	ул. Комсомольская	27	-	44.245393	43.551519	-	2	основание грунтовое	ограждение отсутствует	-	1	0,75	-	-	-	-	-	-	-	-
4535	Георгиевский городской округ	с. Обильное,	ул. Маяковского	1	-	44.25043	43.568182	-	3	основание грунтовое	ограждение отсутствует	-	2	0,75	-	-	-	-	-	-	-	-
4536	Георгиевский городской округ	с. Обильное,	ул. Новая стройка	4	-	44.252545	43.584849	-	3	основание грунтовое	ограждение отсутствует	-	2	0,75	-	-	-	-	-	-	-	-
4537	Георгиевский городской округ	ст. Подгорная,	ул. Ленина	68	-	44.237646	43.549273	-	4	асфальт	ограждена	металл	2	0,75	-	-	-	-	-	-	-	-
4538	Георгиевский городской округ	ст. Подгорная,	ул. Ленина	53	-	44.240598	43.424097	-	2	основание грунтовое	без ограждения	-	1	0,75	-	-	-	-	-	-	-	-
4539	Георгиевский городской округ	ст. Подгорная,	ул. Ленина	53	-	44.240844	43.424011	-	2	основание грунтовое	без ограждения	-	1	0,75	-	-	-	-	-	-	-	-
4540	Георгиевский городской округ	пос. Новоульяновский,	ул. Георгиевская	3	-	44.451633	43.4074	-	2	грунтовое основание	ограждения отсутствуют	-	1	0,75	-	-	-	-	-	-	-	-
4541	Георгиевский городской округ	пос. Новоульяновский,	ул. Георгиевская	19	-	44.452159	43.405428	-	2	грунтовое основание	ограждения отсутствует	-	1	0,75	-	-	-	-	-	-	-	-
4542	Георгиевский городской округ	пос. Новоульяновский,	ул. Комсомольская	2/1	-	44.450223	43.403669	-	4	грунтовое основание	ограждение отсутствует	-	2	0,75	-	-	-	-	-	-	-	-
4543	Георгиевский городской округ	пос. Новоульяновский,	ул. Кооперативная	1	-	44.451874	43.412176	-	2	грунтовое основание	ограждения отсутствуют	-	1	0,75	-	-	-	-	-	-	-	-

1	2	3	4	5	6	7	8	9	10	11	12	13	14	15	16	17	18	19	20	21	22	23
4544	Георгиевский городской округ	пос. Новоульяновский,	ул. Кооперативная	16	-	44.453501	43.408395	-	4	грунтовое основание	ограждение отсутствует	-	2	0,75	-	-	-	-	-	-	-	-
4545	Георгиевский городской округ	пос. Новоульяновский,	ул. Кооперативная	3в	-	44.452627	43.409965	-	2	грунтовое основание	ограждение отсутствует	-	1	0,75	-	-	-	-	-	-	-	-
4546	Георгиевский городской округ	пос. Новоульяновский,	ул. Кооперативная	12	-	44.451213	43.410061	-	2	грунтовое основание	ограждение отсутствует	-	1	0,75	-	-	-	-	-	-	-	-
4547	Георгиевский городской округ	пос. Новоульяновский,	ул. Кооперативная	25	-	44.449663	43.413919	-	4	грунтовое основание	ограждение отсутствует	-	2	0,75	-	-	-	-	-	-	-	-
4548	Георгиевский городской округ	пос. Новоульяновский,	ул. Кооперативная	32	-	44.450019	43.414214	-	2	грунтовое основание	ограждение отсутствует	-	1	0,75	-	-	-	-	-	-	-	-
4549	Георгиевский городской округ	пос. Новоульяновский,	ул. Лесная	1	-	44.447011	43.4005	-	2	грунтовое основание	ограждение отсутствует	-	1	0,75	-	-	-	-	-	-	-	-
4550	Георгиевский городской округ	пос. Новоульяновский,	ул. Лесная	15	-	44.447256	43.407583	-	2	грунтовое основание	ограждение отсутствует	-	1	0,75	-	-	-	-	-	-	-	-
4551	Георгиевский городской округ	пос. Новоульяновский,	ул. Лесная	37	-	44.447435	43.407857	-	2	грунтовое основание	ограждение отсутствует	-	1	0,75	-	-	-	-	-	-	-	-
4552	Георгиевский городской округ	пос. Новоульяновский,	ул. Мичурина	6	-	44.449006	43.402631	-	2	грунтовое основание	ограждение отсутствует	-	1	0,75	-	-	-	-	-	-	-	-
4553	Георгиевский городской округ	пос. Новоульяновский,	ул. Мичурина	10	-	44.448957	43.404098	-	2	грунтовое основание	ограждение отсутствует	-	1	0,75	-	-	-	-	-	-	-	-
4554	Георгиевский городской округ	пос. Новоульяновский,	ул. Мичурина	29	-	44.448875	43.409323	-	2	грунтовое основание	ограждение отсутствует	-	1	0,75	-	-	-	-	-	-	-	-
4555	Георгиевский городской округ	пос. Новоульяновский,	ул. Мичурина	56	-	44.448721	43.415069	-	2	грунтовое основание	ограждение отсутствует	-	1	0,75	-	-	-	-	-	-	-	-
4556	Георгиевский городской округ	пос. Новоульяновский,	ул. Молодежная	1	-	44.451216	43.415868	-	2	грунтовое основание	ограждение отсутствует	-	1	0,75	-	-	-	-	-	-	-	-
4557	Георгиевский городской округ	пос. Новоульяновский,	ул. Молодежная	3/2	-	44.451447	43.414645	-	2	грунтовое основание	ограждение отсутствует	-	1	0,75	-	-	-	-	-	-	-	-
4558	Георгиевский городской округ	пос. Новоульяновский,	ул. Набережная	8	-	44.452863	43.415611	-	2	грунтовое основание	ограждение отсутствует	-	1	0,75	-	-	-	-	-	-	-	-
4559	Георгиевский городской округ	пос. Новоульяновский,	ул. Набережная	24	-	44.453067	43.413332	-	2	грунтовое основание	ограждение отсутствует	-	1	0,75	-	-	-	-	-	-	-	-
4560	Георгиевский городской округ	пос. Новоульяновский,	ул. Новая	1	-	44.450848	43.413276	-	2	грунтовое основание	ограждение отсутствует	-	1	0,75	-	-	-	-	-	-	-	-
4561	Георгиевский городской округ	пос. Новоульяновский,	ул. Пролетарская	6/2	-	44.448527	43.408176	-	2	грунтовое основание	ограждение отсутствует	-	1	0,75	-	-	-	-	-	-	-	-
4562	Георгиевский городской округ	пос. Новоульяновский,	ул. Советская	13	-	44.461535	43.396686	-	2	грунтовое основание	ограждение отсутствует	-	1	0,75	-	-	-	-	-	-	-	-
4563	Георгиевский городской округ	пос. Новоульяновский,	ул. Советская	13а	-	44.461132	43.396696	-	2	грунтовое основание	ограждение отсутствует	-	1	0,75	-	-	-	-	-	-	-	-
4564	Георгиевский городской округ	пос. Новоульяновский,	ул. Советская	24	-	44.458553	43.391159	-	2	грунтовое основание	ограждение отсутствует	-	1	0,75	-	-	-	-	-	-	-	-
4565	Георгиевский городской округ	пос. Новоульяновский,	ул. Советская	34	-	44.456555	43.389511	-	2	грунтовое основание	ограждение отсутствует	-	1	0,75	-	-	-	-	-	-	-	-
4566	Георгиевский городской округ	пос. Новоульяновский,	ул. Советская	44	-	44.454711	43.386635	-	2	грунтовое основание	ограждение отсутствует	-	1	0,75	-	-	-	-	-	-	-	-
4567	Георгиевский городской округ	пос. Новоульяновский,	ул. Советская	54	-	44.454291	43.384341	-	4	грунтовое основание	ограждение отсутствует	-	2	0,75	-	-	-	-	-	-	-	-
4568	Георгиевский городской округ	пос. Новоульяновский,	ул. Советская	55	-	44.454813	43.41068	-	2	грунтовое основание	ограждение отсутствует	-	1	0,75	-	-	-	-	-	-	-	-
4569	Георгиевский городской округ	пос. Новоульяновский,	ул. Советская	69	-	44.453358	43.412322	-	2	грунтовое основание	ограждение отсутствует	-	1	0,75	-	-	-	-	-	-	-	-
4570	Георгиевский городской округ	пос. Новоульяновский,	ул. Советская	78	-	44.452053	43.413936	-	2	грунтовое основание	ограждение отсутствует	-	1	0,75	-	-	-	-	-	-	-	-
4571	Георгиевский городской округ	пос. Новоульяновский,	ул. Советская	132	-	44.452618	43.41572	-	2	грунтовое основание	ограждение отсутствует	-	1	0,75	-	-	-	-	-	-	-	-
4572	Георгиевский городской округ	пос. Новоульяновский,	ул. Советская	144	-	44.452689	43.41739	-	2	грунтовое основание	ограждение отсутствует	-	1	0,75	-	-	-	-	-	-	-	-
4573	Георгиевский городской округ	пос. Новоульяновский,	ул. Советская	168	-	44.452912	43.419443	-	2	грунтовое основание	ограждение отсутствует	-	1	0,75	-	-	-	-	-	-	-	-
4574	Георгиевский городской округ	пос. Новоульяновский,	ул. Школьная	11	-	44.451129	43.404258	-	2	грунтовое основание	ограждение отсутствует	-	1	0,75	-	-	-	-	-	-	-	-
4575	Георгиевский городской округ	пос. Новоульяновский,	ул. Школьная	13	-	44.450923	43.405668	-	4	грунтовое основание	ограждение отсутствует	-	2	0,75	-	-	-	-	-	-	-	-
4576	Георгиевский городской округ	пос. Новоульяновский,	ул. Школьная	15	-	44.450707	43.407247	-	4	грунтовое основание	ограждение отсутствует	-	2	0,75	-	-	-	-	-	-	-	-
4577	Георгиевский городской округ	пос. Новоульяновский,	ул. Школьная	17	-	44.45046	43.408807	-	4	грунтовое основание	ограждение отсутствует	-	2	0,75	-	-	-	-	-	-	-	-
4578	Георгиевский городской округ	пос. Новоульяновский,	ул. Школьная	29	-	44.450132	43.410946	-	4	грунтовое основание	ограждение отсутствует	-	2	0,75	-	-	-	-	-	-	-	-
4579	Георгиевский городской округ	пос. Новоульяновский,	ул. Шоссейная	16	-	44.448584	43.400968	-	4	грунтовое основание	ограждение отсутствует	-	2	0,75	-	-	-	-	-	-	-	-
4580	Георгиевский городской округ	пос. Ульяновка,	ул. Павлова	5	-	44.461285	43.446054	-	2	грунтовое основание	ограждение отсутствует	-	1	0,75	-	-	-	-	-	-	-	-
4581	Георгиевский городской округ	пос. Ульяновка,	ул. Павлова	28	-	44.461472	43.446249	-	2	грунтовое основание	ограждение отсутствует	-	1	0,75	-	-	-	-	-	-	-	-
4582	Георгиевский городской округ	пос. Ульяновка,	ул. Павлова	52	-	44.460874	43.450672	-	2	грунтовое основание	ограждение отсутствует	-	1	0,75	-	-	-	-	-	-	-	-
4583	Георгиевский городской округ	пос. Ульяновка,	ул. Павлова	57	-	44.459701	43.452208	-	2	грунтовое основание	ограждение отсутствует	-	1	0,75	-	-	-	-	-	-	-	-

1	2	3	4	5	6	7	8	9	10	11	12	13	14	15	16	17	18	19	20	21	22	23
4584	Георгиевский городской округ	пос. Ульяновка,	ул. Павлова	60	-	44.459003	43.454315	-	2	грунтовое основание	ограждение отсутствует	-	1	0,75	-	-	-	-	-	-	-	-
4585	Георгиевский городской округ	пос. Ульяновка,	ул. Павлова	71а	-	44.458071	43.457502	-	2	грунтовое основание	ограждение отсутствует	-	1	0,75	-	-	-	-	-	-	-	-
4586	Георгиевский городской округ	пос. Ульяновка,	ул. Павлова	73	-	44.457791	43.459063	-	2	грунтовое основание	ограждение отсутствует	-	1	0,75	-	-	-	-	-	-	-	-
4587	Георгиевский городской округ	пос. Ульяновка,	ул. Павлова	80а	-	44.45644	43.464332	-	2	грунтовое основание	ограждение отсутствует	-	1	0,75	-	-	-	-	-	-	-	-
4588	Георгиевский городской округ	пос. Ульяновка,	ул. Павлова	90	-	44.455229	43.466674	-	2	грунтовое основание	ограждение отсутствует	-	1	0,75	-	-	-	-	-	-	-	-
4589	Георгиевский городской округ	пос. Ульяновка,	ул. Павлова	102	-	44.454577	43.471032	-	2	грунтовое основание	ограждение отсутствует	-	1	0,75	-	-	-	-	-	-	-	-
4590	Георгиевский городской округ	пос. Ульяновка,	ул. Павлова	103	-	44.453319	43.47448	-	2	грунтовое основание	ограждение отсутствует	-	1	0,75	-	-	-	-	-	-	-	-
4591	Георгиевский городской округ	пос. Ульяновка,	ул. Павлова	150	-	44.451828	43.478838	-	2	грунтовое основание	ограждение отсутствует	-	1	0,75	-	-	-	-	-	-	-	-
4592	Георгиевский городской округ	пос. Шаумянский,	ул. Комсомольская	1	-	44.158873	43.541594	-	2	основание бетонное	ограждение	сетки	2	2,00	-	-	-	-	-	-	-	-
4593	Георгиевский городской округ	пос. Шаумянский,	пер. Ручейный	7	-	44.159953	43.537205	-	2	асфальт	ограждение	металл	2	2,00	-	-	-	-	-	-	-	-
4594	Георгиевский городской округ	пос. Шаумянский,	пер. Ручейный	9	-	44.161003	43.535323	-	1,5	основание бетонное	без ограждения	-	1	1,00	-	-	-	-	-	-	-	-
4595	Красногвардейский район	с.Дмитриевское	ул.Октябрьская	27/1	-	45.809259	41.892233	-	4	бетон	-	-	1	0,75	-	-	-	-	-	-	-	-
4596	Красногвардейский район	с.Дмитриевское	ул.Октябрьская	27	-	45.809259	41.892233	-	4	бетон	-	-	1	0,75	-	-	-	-	-	-	-	-
4597	Красногвардейский район	с.Дмитриевское	ул.Октябрьская	18	-	45.806269	41.888217	-	4	бетон	-	-	1	0,75	-	-	-	-	-	-	-	-
4598	Красногвардейский район	с.Дмитриевское	ул. Пушкина	24	-	45.807079	41.892808	-	2	асфальт	-	-	1	0,75	-	-	-	-	-	-	-	-
4599	Красногвардейский район	с.Дмитриевское	Октябрьская ул	20	-	45.806269	41.888217	-	2	асфальт	-	-	1	0,75	-	-	-	-	-	-	-	-
4600	Красногвардейский район	с.Дмитриевское	ул. Ленина	б/н	-	45.809718	41.882935	-	4	асфальт	-	-	2	0,75	-	-	-	-	-	-	-	-
4601	Красногвардейский район	с.Дмитриевское	Комсомольская ул	89	-	45.809761	41.886834	-	4	асфальт	-	-	2	0,75	-	-	-	-	-	-	-	-
4602	Красногвардейский район	с.Дмитриевское	Октябрьская ул	1	-	45.805521	41.887768	-	4	асфальт	-	-	1	0,75	-	-	-	-	-	-	-	-
4603	Красногвардейский район	с.Дмитриевское	Гоголя ул	75	-	45.802842	41.886627	-	2	асфальт	-	-	1	0,75	-	-	-	-	-	-	-	-
4604	Красногвардейский район	с.Дмитриевское	Пугачева ул	б/н	-	45.805515	41.920179	-	2	асфальт	-	-	1	0,75	-	-	-	-	-	-	-	-
4605	Красногвардейский район	с.Дмитриевское	Октябрьская ул	4	-	45.805741	41.888271	-	2	асфальт	-	-	1	0,75	-	-	-	-	-	-	-	-
4606	Красногвардейский район	с.Дмитриевское	Октябрьская ул	7/2	-	45.805999	41.888774	-	2	асфальт	-	-	1	0,75	-	-	-	-	-	-	-	-
4607	Красногвардейский район	с.Дмитриевское	Ленина ул	101	-	45.806332	41.886825	-	2	асфальт	-	-	1	0,75	-	-	-	-	-	-	-	-
4608	Красногвардейский район	с.Дмитриевское	Октябрьская ул	7/3	-	45.805999	41.888774	-	2	асфальт	-	-	1	0,75	-	-	-	-	-	-	-	-
4609	Красногвардейский район	с.Дмитриевское	Рудакова ул	8а	-	45.806934	41.897371	-	2	асфальт	-	-	1	0,75	-	-	-	-	-	-	-	-
4610	Красногвардейский район	с.Дмитриевское	ул. Ленина	103	-	45.806332	41.886825	-	2	асфальт	-	-	1	0,75	-	-	-	-	-	-	-	-
4611	Красногвардейский район	с.Дмитриевское	ул. Комсомольская	67/1	-	45.805823	41.890122	-	2	асфальт	-	-	1	0,75	-	-	-	-	-	-	-	-
4612	Красногвардейский район	с. Дмитриевское	ул.Октябрьская	21	-	45.806954	41.891514	-	2	асфальт	-	-	1	0,75	-	-	-	-	-	-	-	-
4613	Красногвардейский район	с.Красногвардейское	ул Мира	1	-	45.833079	41.515749	-	2	бетон	-	-	1	0,75	-	-	-	-	-	-	-	-
4614	Красногвардейский район	с.Красногвардейское	ул Мира	2	-	45.833623	41.516467	-	4	бетон	-	-	2	0,75	-	-	-	-	-	-	-	-
4615	Красногвардейский район	с.Красногвардейское	ул Мира	3	-	45.833215	41.515425	-	2	бетон	-	-	1	0,75	-	-	-	-	-	-	-	-
4616	Красногвардейский район	с.Красногвардейское	ул.Мира	3/1	-	45.833215	41.515425	-	2	бетон	-	-	1	0,75	-	-	-	-	-	-	-	-
4617	Красногвардейский район	с.Красногвардейское	ул.Мира	4	-	45.832298	41.515605	-	4	бетон	-	-	2	0,75	-	-	-	-	-	-	-	-
4618	Красногвардейский район	с.Красногвардейское	ул.Ленина	51	-	45.84176	41.515003	-	2	бетон	-	-	3	0,75	-	-	-	-	-	-	-	-
4619	Красногвардейский район	с.Красногвардейское	ул.Ленина	81	-	45.838483	41.512119	-	2	бетон	-	-	3	0,75	-	-	-	-	-	-	-	-
4620	Красногвардейский район	с.Красногвардейское	ул.Ярмарочная	7	-	45.843788	41.499507	-	8	бетон	-	-	3	0,75	-	-	-	-	-	-	-	-
4621	Красногвардейский район	с.Красногвардейское	ул.Ленина	68	-	45.838163	41.51068	-	2	бетон	-	-	1	0,75	-	-	-	-	-	-	-	-
4622	Красногвардейский район	с.Красногвардейское	ул.Пионерская	3	-	45.840071	41.511527	-	4	бетон	-	-	2	0,75	-	-	-	-	-	-	-	-
4623	Красногвардейский район	с.Красногвардейское	ул Октябрьская	66	-	45.8408	41.510853	-	2	бетон	-	-	1	0,75	-	-	-	-	-	-	-	-
4624	Красногвардейский район	с.Красногвардейское	ул.Молодежная	78	-	45.839619	41.498519	-	8	иное	-	-	1	8,00	-	-	-	-	-	-	-	-
4625	Красногвардейский район	с.Красногвардейское	Дружбы ул	8	-	45.837114	41.513611	-	2	бетон	-	-	1	0,75	-	-	-	-	-	-	-	-
4626	Красногвардейский район	с.Красногвардейское	Красная ул	326/4	-	45.842865	41.492662	-	4	бетон	-	-	2	0,75	-	-	-	-	-	-	-	-
4627	Красногвардейский район	с.Красногвардейское	Ленина ул	23	-	45.844636	41.5175	-	2	бетон	-	-	1	0,75	-	-	-	-	-	-	-	-
4628	Красногвардейский район	с.Красногвардейское	Красная ул	195	-	45.835701	41.513521	-	2	грунт	-	-	1	0,75	-	-	-	-	-	-	-	-
4629	Красногвардейский район	с.Красногвардейское	Красная ул	323	-	45.842256	41.491305	-	6	бетон	-	-	3	0,75	-	-	-	-	-	-	-	-
4630	Красногвардейский район	с.Красногвардейское	Ярмарочная ул	9	-	45.844673	41.500908	-	6	бетон	-	-	3	0,75	-	-	-	-	-	-	-	-
4631	Красногвардейский район	с.Красногвардейское	Южный пер	б/г	-	45.833102	41.507376	-	2	бетон	-	-	1	0,75	-	-	-	-	-	-	-	-
4632	Красногвардейский район	с.Красногвардейское	Красная ул	197/1	-	45.835733	41.513215	-	2	иное	-	-	1	0,75	-	-	-	-	-	-	-	-
4633	Красногвардейский район	с.Красногвардейское	Мирная ул	69/1	-	45.853217	41.533966	-	2	бетон	-	-	1	0,75	-	-	-	-	-	-	-	-
4634	Красногвардейский район	с.Красногвардейское	Покровская ул	2	-	45.854523	41.526708	-	4	бетон	-	-	2	0,75	-	-	-	-	-	-	-	-
4635	Красногвардейский район	с.Красногвардейское	Ленина ул	47	-	45.841986	41.515551	-	4	асфальт	-	-	2	0,75	-	-	-	-	-	-	-	-
4636	Красногвардейский район	с.Красногвардейское	Красная ул	332	-	45.842256	41.491305	-	4	бетон	-	-	2	0,75	-	-	-	-	-	-	-	-
4637	Красногвардейский район	с.Красногвардейское	ул.Железнодорожная	10/2	-	45.829905	41.494503	-	2	бетон	-	-	1	0,75	-	-	-	-	-	-	-	-
4638	Красногвардейский район	с.Красногвардейское	ул. 40 лет Победы	1	-	45.851271	41.531011	-	2	бетон	-	-	1	0,75	-	-	-	-	-	-	-	-
4639	Красногвардейский район	с.Красногвардейское	ул.Фестивальная	22/2	-	45.850813	41.498483	-	4	иное	-	-	2	0,75	-	-	-	-	-	-	-	-
4640	Красногвардейский район	с.Красногвардейское	Ленина ул	87/1	-	45.837962	41.511464	-	2	бетон	-	-	1	0,75	-	-	-	-	-	-	-	-
4641	Красногвардейский район	с.Красногвардейское	Красная ул	196	-	45.837403	41.511221	-	2	бетон	-	-	1	0,75	-	-	-	-	-	-	-	-
4642	Красногвардейский район	с.Красногвардейское	Красная ул	264/1	-	45.840379	41.501995	-	2	бетон	-	-	1	0,75	-	-	-	-	-	-	-	-
4643	Красногвардейский район	с.Красногвардейское	Красная ул	186	-	45.836605	41.51317	-	8	бетон	-	-	4	0,75	-	-	-	-	-	-	-	-
4644	Красногвардейский район	с.Красногвардейское	Дружбы ул	51	-	45.842099	41.516539	-	2	бетон	-	-	1	0,75	-	-	-	-	-	-	-	-
4645	Красногвардейский район	с.Красногвардейское	Красная ул	194	-	45.837233	41.511877	-	6	иное	-	-	3	0,75	-	-	-	-	-	-	-	-
4646	Красногвардейский район	с.Красногвардейское	ул.Красная	197/1	-	45.835733	41.513215	-	2	бетон	-	-	1	0,75	-	-	-	-	-	-	-	-
4647	Красногвардейский район	с.Красногвардейское	Ленина ул	62	-	45.838552	41.511203	-	2	бетон	-	-	1	0,75	-	-	-	-	-	-	-	-
4648	Красногвардейский район	с.Красногвардейское	ул. Дружбы	7 А	-	45.838037	41.512928	-	2	бетон	-	-	1	0,75	-	-	-	-	-	-	-	-
4649	Красногвардейский район	с.Красногвардейское	ул.Железнодорожная	2/1	-	45.8275	41.504412	-	2	бетон	-	-	1	0,75	-	-	-	-	-	-	-	-
4650	Красногвардейский район	с.Красногвардейское	Кооперативная ул	2/1	-	45.83459	41.512649	-	2	бетон	-	-	1	0,75	-	-	-	-	-	-	-	-

1	2	3	4	5	6	7	8	9	10	11	12	13	14	15	16	17	18	19	20	21	22	23
4651	Красногвардейский район	с.Красногвардейское	Орджоникидзе ул	21	-	45.83637	41.513385	-	2	бетон	-	-	1	0,75	-	-	-	-	-	-	-	-
4652	Красногвардейский район	с.Красногвардейское	Дружбы ул	3	-	45.837428	41.513054	-	2	бетон	-	-	1	0,75	-	-	-	-	-	-	-	-
4653	Красногвардейский район	с.Красногвардейское	Горького ул	72	-	45.837572	41.484990	-	2	бетон	-	-	1	0,75	-	-	-	-	-	-	-	-
4654	Красногвардейский район	с.Красногвардейское	Артиллерийская ул	28	-	45.845403	41.510709	-	н	иное	-	-	4	0,75	-	-	-	-	-	-	-	-
4655	Красногвардейский район	с.Красногвардейское	Ярмарочная ул	11	-	45.845709	41.508657	-	н	бетон	-	-	2	0,75	-	-	-	-	-	-	-	-
4656	Красногвардейский район	с.Красногвардейское	Молодежная ул	30	-	45.834797	41.506478	-	2	грунт	-	-	1	0,75	-	-	-	-	-	-	-	-
4657	Красногвардейский район	с.Красногвардейское	Красная ул	264	-	45.840379	41.501995	-	2	бетон	-	-	1	0,75	-	-	-	-	-	-	-	-
4658	Красногвардейский район	с.Красногвардейское	ул.Красная б/н	-	-	45.83643	41.51291	-	2	иное	-	-	1	0,75	-	-	-	-	-	-	-	-
4659	Красногвардейский район	с.Красногвардейское	Дружбы ул	9	-	45.838137	41.512028	-	2	бетон	-	-	1	0,75	-	-	-	-	-	-	-	-
4660	Красногвардейский район	с.Красногвардейское	Кубанская ул	233	-	45.837824	41.507906	-	2	бетон	-	-	1	0,75	-	-	-	-	-	-	-	-
4661	Красногвардейский район	с.Красногвардейское	ул.Октябрьская	39/1	-	45.842431	41.5137	-	2	бетон	-	-	1	0,75	-	-	-	-	-	-	-	-
4662	Красногвардейский район	с.Красногвардейское	Горького ул	76/1	-	45.837572	41.484990	-	2	грунт	-	-	1	0,75	-	-	-	-	-	-	-	-
4663	Красногвардейский район	с.Красногвардейское	ул. Горького	2	-	45.843258	41.491512	-	2	грунт	-	-	1	0,75	-	-	-	-	-	-	-	-
4664	Красногвардейский район	с.Красногвардейское	ул.Ленина	111	-	45.844872	41.507403	-	2	бетон	-	-	1	0,75	-	-	-	-	-	-	-	-
4665	Красногвардейский район	с.Красногвардейское	ул.Ленина	55А	-	45.841358	41.514769	-	1	бетон	-	-	1	0,75	-	-	-	-	-	-	-	-
4666	Красногвардейский район	с.Красногвардейское	ул.Ленина	54	-	45.839826	41.512218	-	1	бетон	-	-	1	0,75	-	-	-	-	-	-	-	-
4667	Красногвардейский район	с.Красногвардейское	Красная ул	186	-	45.836605	41.51317	-	2	бетон	-	-	1	0,75	-	-	-	-	-	-	-	-
4668	Красногвардейский район	с.Красногвардейское	Красная ул	264	-	45.840379	41.501995	-	2	бетон	-	-	1	0,75	-	-	-	-	-	-	-	-
4669	Красногвардейский район	с.Красногвардейское	Дружбы ул	17	-	45.838037	41.512928	-	2	бетон	-	-	1	0,75	-	-	-	-	-	-	-	-
4670	Красногвардейский район	с.Красногвардейское	ул.Молодежная	29	-	45.834144	41.5069	-	2	грунт	-	-	1	0,75	-	-	-	-	-	-	-	-
4671	Красногвардейский район	с.Красногвардейское	Дружбы ул	13	-	45.838772	41.513548	-	2	бетон	-	-	1	0,75	-	-	-	-	-	-	-	-
4672	Красногвардейский район	с.Красногвардейское	Красная ул	264	-	45.840379	41.501995	-	4	бетон	-	-	2	0,75	-	-	-	-	-	-	-	-
4673	Красногвардейский район	с.Красногвардейское	Лисичева ул	172	-	45.832806	41.499399	-	2	бетон	-	-	1	0,75	-	-	-	-	-	-	-	-
4674	Красногвардейский район	с.Красногвардейское	Дружбы ул	6/1	-	45.83731	41.513611	-	2	грунт	-	-	1	0,75	-	-	-	-	-	-	-	-
4675	Красногвардейский район	с.Красногвардейское	Южный пер	19	-	45.833124	41.505849	-	2	бетон	-	-	1	0,75	-	-	-	-	-	-	-	-
4676	Красногвардейский район	с.Красногвардейское	ул. Ленина	71	-	45.839657	41.512928	-	4	бетон	-	-	2	0,75	-	-	-	-	-	-	-	-
4677	Красногвардейский район	с.Красногвардейское	Ленина ул	185/1	-	45.83594	41.507906	-	2	бетон	-	-	1	0,75	-	-	-	-	-	-	-	-
4678	Красногвардейский район	с.Красногвардейское	Фестивальная ул	10	-	45.850582	41.500468	-	2	бетон	-	-	1	0,75	-	-	-	-	-	-	-	-
4679	Красногвардейский район	с.Красногвардейское	Дружбы ул	2	-	45.836737	41.514058	-	2	бетон	-	-	1	0,75	-	-	-	-	-	-	-	-
4680	Красногвардейский район	с.Красногвардейское	Дружбы ул	6	-	45.837114	41.513621	-	14	грунт	-	-	7	0,75	-	-	-	-	-	-	-	-
4681	Красногвардейский район	с.Красногвардейское	Ленина ул	18	-	45.832806	41.499399	-	4	грунт	-	-	2	0,75	-	-	-	-	-	-	-	-
4682	Красногвардейский район	с.Красногвардейское	Красная ул	153	-	45.833365	41.518785	-	2	бетон	-	-	1	0,75	-	-	-	-	-	-	-	-
4683	Красногвардейский район	с.Красногвардейское	Красная ул	264	-	45.840379	41.501995	-	2	бетон	-	-	1	0,75	-	-	-	-	-	-	-	-
4684	Красногвардейский район	с.Красногвардейское	Южный пер	13	-	45.833124	41.505849	-	2	грунт	-	-	1	0,75	-	-	-	-	-	-	-	-
4685	Красногвардейский район	с.Красногвардейское	Молодежная ул	35	-	45.835237	41.504961	-	2	бетон	-	-	1	0,75	-	-	-	-	-	-	-	-
4686	Красногвардейский район	с.Красногвардейское	Ленина ул.	329/1	-	45.839243	41.512599	-	2	грунт	-	-	1	0,75	-	-	-	-	-	-	-	-
4687	Красногвардейский район	с.Красногвардейское	Красная ул	322	-	45.842665	41.492662	-	2	грунт	-	-	1	0,75	-	-	-	-	-	-	-	-
4688	Красногвардейский район	с.Красногвардейское	ул.Ленина	102/1	-	45.834916	41.504933	-	2	иное	-	-	1	0,75	-	-	-	-	-	-	-	-
4689	Красногвардейский район	с.Красногвардейское	Горького ул	74	-	45.837572	41.484999	-	2	бетон	-	-	1	0,75	-	-	-	-	-	-	-	-
4690	Красногвардейский район	с.Красногвардейское	Октябрьская ул	39/1	-	45.842941	41.5137	-	2	кирпич	-	-	1	0,75	-	-	-	-	-	-	-	-
4691	Красногвардейский район	с.Красногвардейское	Заводская ул	6/н	-	45.856463	41.531334	-	4	бетон	-	-	2	0,75	-	-	-	-	-	-	-	-
4692	Красногвардейский район	с.Красногвардейское	Красная ул	198	-	45.837253	41.511877	-	4	бетон	-	-	2	0,75	-	-	-	-	-	-	-	-
4693	Красногвардейский район	с.Красногвардейское	Привокзальная ул	19	-	45.82917	41.49473	-	6	бетон	-	-	3	0,75	-	-	-	-	-	-	-	-
4694	Красногвардейский район	с.Красногвардейское	Горького ул	70	-	45.837572	41.484999	-	2	грунт	-	-	1	0,75	-	-	-	-	-	-	-	-
4695	Красногвардейский район	с.Красногвардейское	Южный пер	6/н	-	45.833102	41.507576	-	2	бетон	-	-	1	0,75	-	-	-	-	-	-	-	-
4696	Красногвардейский район	с.Красногвардейское	Заводская ул	175	-	45.856576	41.530005	-	2	грунт	-	-	1	0,75	-	-	-	-	-	-	-	-
4697	Красногвардейский район	с.Красногвардейское	Крымская ул	197	-	45.856323	41.512844	-	2	бетон	-	-	1	0,75	-	-	-	-	-	-	-	-
4698	Красногвардейский район	с.Красногвардейское	ул. Октябрьская	67/1	-	45.839217	41.511107	-	4	бетон	-	-	2	0,75	-	-	-	-	-	-	-	-
4699	Красногвардейский район	с.Красногвардейское	ул.Заводская	6/н	-	45.856463	41.531334	-	2	бетон	-	-	1	0,75	-	-	-	-	-	-	-	-
4700	Красногвардейский район	с.Красногвардейское	Урожайный пер	4/1	-	45.847856	41.531837	-	2	грунт	-	-	1	0,75	-	-	-	-	-	-	-	-
4701	Красногвардейский район	с.Красногвардейское	Почтовая ул	1	-	45.844064	41.513413	-	2	бетон	-	-	1	0,75	-	-	-	-	-	-	-	-
4702	Красногвардейский район	с.Красногвардейское	Красная ул	213	-	45.836744	41.511266	-	2	грунт	-	-	1	0,75	-	-	-	-	-	-	-	-
4703	Красногвардейский район	с.Красногвардейское	Южный пер	6/н	-	45.833102	41.507576	-	2	бетон	-	-	1	0,75	-	-	-	-	-	-	-	-
4704	Красногвардейский район	с.Красногвардейское	Дружбы ул	13	-	45.838772	41.513548	-	2	бетон	-	-	1	0,75	-	-	-	-	-	-	-	-
4705	Красногвардейский район	с.Красногвардейское	Красная ул	221	-	45.836976	41.509631	-	2	грунт	-	-	1	0,75	-	-	-	-	-	-	-	-
4706	Красногвардейский район	с.Красногвардейское	Красная ул	146/1	-	45.833968	41.518974	-	2	грунт	-	-	1	0,75	-	-	-	-	-	-	-	-
4707	Красногвардейский район	с.Красногвардейское	Красная ул	198/2	-	45.837233	41.511877	-	2	бетон	-	-	1	0,75	-	-	-	-	-	-	-	-
4708	Красногвардейский район	с.Красногвардейское	Дружбы ул	31	-	45.840561	41.515084	-	2	бетон	-	-	1	0,75	-	-	-	-	-	-	-	-
4709	Красногвардейский район	с.Красногвардейское	Школьная ул	10/1	-	45.832147	41.519665	-	2	грунт	-	-	1	0,75	-	-	-	-	-	-	-	-
4710	Красногвардейский район	с.Красногвардейское	Школьная ул	6/н	-	45.830211	41.519405	-	2	грунт	-	-	1	0,75	-	-	-	-	-	-	-	-
4711	Красногвардейский район	с.Красногвардейское	Заводская ул	6/н	-	45.856463	41.531334	-	2	бетон	-	-	1	0,75	-	-	-	-	-	-	-	-
4712	Красногвардейский район	с.Красногвардейское	ул. Дружбы	43/47	-	45.841597	41.51644	-	2	грунт	-	-	1	0,75	-	-	-	-	-	-	-	-
4713	Красногвардейский район	с.Красногвардейское	ул. Красная	201	-	45.836436	41.512012	-	2	грунт	-	-	1	0,75	-	-	-	-	-	-	-	-
4714	Красногвардейский район	с.Красногвардейское	ул. Привокзальная	6/н	-	45.847543	41.492015	-	4	бетон	-	-	2	0,75	-	-	-	-	-	-	-	-
4715	Красногвардейский район	с.Красногвардейское	ул. Ленина	61	-	45.840674	41.514195	-	6	бетон	-	-	2	0,75	-	-	-	-	-	-	-	-
4716	Красногвардейский район	с.Красногвардейское	ул. Дружбы	6/н	-	45.841597	41.51644	-	4	грунт	-	-	2	0,75	-	-	-	-	-	-	-	-
4717	Красногвардейский район	с.Красногвардейское	ул. Ленина	50	-	45.840781	41.512658	-	6	бетон	-	-	3	0,75	-	-	-	-	-	-	-	-
4718	Красногвардейский район	с.Красногвардейское	ул. Ленина	65	-	45.84269	41.513758	-	2	иное	-	-	1	0,75	-	-	-	-	-	-	-	-
4719	Красногвардейский район	с.Красногвардейское	ул. Орджоникидзе	1	-	45.836109	41.512719	-	4	иное	-	-	2	0,75	-	-	-	-	-	-	-	-
4720	Красногвардейский район	с.Красногвардейское	ул. Ярмарочная	1	-	45.839287	41.499786	-	15	бетон	-	-	5	0,75	-	-	-	-	-	-	-	-
4721	Красногвардейский район	с.Красногвардейское	ул. Октябрьская	58	-	45.842143	41.512209	-	4	бетон	-	-	2	0,75	-	-	-	-	-	-	-	-
4722	Красногвардейский район	с.Красногвардейское	ул. Ленина	46а	-	45.842286	41.513727	-	4	грунт	-	-	2	0,75	-	-	-	-	-	-	-	-
4723	Красногвардейский район	с.Красногвардейское	ул. Орджоникидзе	12	-	45.8551193	41.511356	-	2	бетон	-	-	1	0,75	-	-	-	-	-	-	-	-
4724	Красногвардейский район	с.Красногвардейское	ул. Советская	86	-	45.847856	41.527391	-	2	бетон	-	-	1	0,75	-	-	-	-	-	-	-	-
4725	Красногвардейский район	с.Красногвардейское	ул. Западная	6/н	-	45.84979	41.504762	-	2	грунт	-	-	1	0,75	-	-	-	-	-	-	-	-
4726	Красногвардейский район	с.Красногвардейское	ул. Орджоникидзе	8а	-	45.835821	41.511065	-	2	грунт	-	-	1	0,75	-	-	-	-	-	-	-	-

1	2	3	4	5	6	7	8	9	10	11	12	13	14	15	16	17	18	19	20	21	22	23
4727	Красногвардейский район	с.Красногвардейское	ул. Ленина	80/4	-	45.837648	41.511446	-	2	бетон	-	-	1	0,75	-	-	-	-	-	-	-	-
4728	Красногвардейский район	с.Красногвардейское	ул. Покровская	20	-	45.857643	41.525603	-	2	бетон	-	-	1	0,75	-	-	-	-	-	-	-	-
4729	Красногвардейский район	с.Красногвардейское	ул. Ленина	44	-	45.843223	41.515326	-	2	бетон	-	-	1	0,75	-	-	-	-	-	-	-	-
4730	Красногвардейский район	с.Красногвардейское	ул.Дружбы	17	-	45.839054	41.513754	-	2	бетон	-	-	1	0,75	-	-	-	-	-	-	-	-
4731	Красногвардейский район	с.Красногвардейское	ул. Есенина	25	-	45.843239	41.496794	-	15	бетон	-	-	4	0,75	-	-	-	-	-	-	-	-
4732	Красногвардейский район	с.Красногвардейское	ул. Ленина	91	-	45.836775	41.509128	-	2	бетон	-	-	1	0,75	-	-	-	-	-	-	-	-
4733	Красногвардейский район	с.Красногвардейское	ул. Красная	219	-	45.836875	41.510601	-	6	бетон	-	-	2	0,75	-	-	-	-	-	-	-	-
4734	Красногвардейский район	с.Красногвардейское	ул. Ленина	65	-	45.840291	41.51388	-	2	иное	-	-	1	0,75	-	-	-	-	-	-	-	-
4735	Красногвардейский район	с.Красногвардейское	ул. Ленина	55А	-	45.841358	41.514769	-	2	бетон	-	-	1	0,75	-	-	-	-	-	-	-	-
4736	Красногвардейский район	с.Красногвардейское	ул. Ленина	69	-	45.839852	41.513431	-	2	бетон	-	-	1	0,75	-	-	-	-	-	-	-	-
4737	Красногвардейский район	с.Красногвардейское	ул. Октябрьская	47	-	45.841183	41.512039	-	2	бетон	-	-	1	0,75	-	-	-	-	-	-	-	-
4738	Красногвардейский район	с.Красногвардейское	ул. Октябрьская	56	-	45.842143	41.512209	-	2	бетон	-	-	1	0,75	-	-	-	-	-	-	-	-
4739	Красногвардейский район	с.Красногвардейское	ул. Октябрьская	62	-	45.841553	41.511464	-	4	бетон	-	-	3	0,75	-	-	-	-	-	-	-	-
4740	Красногвардейский район	с.Красногвардейское	ул. Октябрьская	64	-	45.841139	41.511275	-	2	бетон	-	-	1	0,75	-	-	-	-	-	-	-	-
4741	Красногвардейский район	с.Красногвардейское	ул. Пионерская	1	-	45.840084	41.511814	-	2	бетон	-	-	1	0,75	-	-	-	-	-	-	-	-
4742	Красногвардейский район	с.Красногвардейское	ул. Красная	315	-	45.840574	41.497057	-	6	бетон	-	-	3	0,75	-	-	-	-	-	-	-	-
4743	Красногвардейский район	с.Красногвардейское	ул. Горького	1а	-	45.841478	41.492581	-	7	грунт	-	-	1	8,00	-	-	-	-	-	-	-	-
4744	Красногвардейский район	с.Красногвардейское	ул. Октябрьская	50	-	45.843531	41.513153	-	4	бетон	-	-	2	0,75	-	-	-	-	-	-	-	-
4745	Красногвардейский район	с.Красногвардейское	ул. Первомайская	2	-	45.847787	41.525918	-	6	бетон	-	-	2	0,75	-	-	-	-	-	-	-	-
4746	Красногвардейский район	с.Красногвардейское	ул. Школьная	12	-	45.83167	41.521633	-	3	бетон	-	-	1	0,75	-	-	-	-	-	-	-	-
4747	Красногвардейский район	с.Красногвардейское	ул. Ленина	48	-	45.841352	41.513188	-	6	бетон	-	-	2	0,75	-	-	-	-	-	-	-	-
4748	Красногвардейский район	с.Красногвардейское	ул. Советская	77/1	-	45.849924	41.526952	-	8	бетон	-	-	2	0,75	-	-	-	-	-	-	-	-
4749	Красногвардейский район	с.Красногвардейское	ул. Мира	4/2	-	45.832612	41.51724	-	8	бетон	-	-	2	0,75	-	-	-	-	-	-	-	-
4750	Красногвардейский район	с.Красногвардейское	ул. Линейная	15	-	45.849382	41.528136	-	6	бетон	-	-	2	0,75	-	-	-	-	-	-	-	-
4751	Красногвардейский район	с.Красногвардейское	ул. Красная	315/1	-	45.840269	41.4986	-	6	бетон	-	-	4	0,75	-	-	-	-	-	-	-	-
4752	Красногвардейский район	с.Красногвардейское	ул. Ленина	42	-	45.843223	41.515326	-	2	грунт	-	-	1	0,75	-	-	-	-	-	-	-	-
4753	Красногвардейский район	с.Красногвардейское	ул. Красная	262	-	45.840379	41.501995	-	2	бетон	-	-	1	0,75	-	-	-	-	-	-	-	-
4754	Красногвардейский район	с.Красногвардейское	ул.Октябрьская	44	-	45.84446	41.514482	-	2	бетон	-	-	1	0,75	-	-	-	-	-	-	-	-
4755	Красногвардейский район	с.Красногвардейское	ул.Октябрьская	49	-	45.840957	41.511832	-	2	бетон	-	-	1	0,75	-	-	-	-	-	-	-	-
4756	Красногвардейский район	с.Красногвардейское	ул.Пионерская	1/1	-	45.840084	41.511814	-	2	бетон	-	-	1	0,75	-	-	-	-	-	-	-	-
4757	Красногвардейский район	с.Красногвардейское	пер.Южный	15	-	45.831324	41.505849	-	2	бетон	-	-	1	0,75	-	-	-	-	-	-	-	-
4758	Красногвардейский район	с.Красногвардейское	ул.Красная	6/п	-	45.83643	41.51291	-	2	грунт	-	-	1	0,75	-	-	-	-	-	-	-	-
4759	Красногвардейский район	с.Красногвардейское	ул.Ленина	44	-	45.843223	41.515326	-	2	грунт	-	-	1	0,75	-	-	-	-	-	-	-	-
4760	Красногвардейский район	с.Красногвардейское	ул.Ленина	45/1	-	45.84269	41.515758	-	2	с твёрдым покрытием	открытая	-	1	0,75	-	-	-	-	-	-	-	-
4761	Красногвардейский район	с.Красногвардейское	ул.Ленина	52	-	45.839826	41.512218	-	2	грунт	-	-	1	0,75	-	-	-	-	-	-	-	-
4762	Красногвардейский район	с.Красногвардейское	ул.Октябрьска	39-А	-	45.84424	41.51485	-	2	грунт	-	-	1	0,75	-	-	-	-	-	-	-	-
4763	Красногвардейский район	с.Красногвардейское	А/Д СТАВРОПОЛЬ-БАТАЙСК	-	-	45.84505	41.514437	-	2	бетон	-	-	1	0,75	-	-	-	-	-	-	-	-
4764	Красногвардейский район	с.Красногвардейское	ул.Привокзальный	б/н	-	45.827644	41.50011	-	2	шлак	-	-	1	0,75	-	-	-	-	-	-	-	-
4765	Красногвардейский район	с.Красногвардейское	ПРОМЗОНА	б/н	-	45.84505	41.514437	-	2	грунт	-	-	1	0,75	-	-	-	-	-	-	-	-
4766	Красногвардейский район	с.Красногвардейское	А/Д СТАВРОПОЛЬ-БАТАЙСК	-	-	45.84505	41.514437	-	6	бетон	-	-	2	0,75	-	-	-	-	-	-	-	-
4767	Красногвардейский район	с.Красногвардейское	А/Д СТАВРОПОЛЬ-БАТАЙСК	-	-	45.84505	41.514437	-	2	грунт	-	-	1	0,75	-	-	-	-	-	-	-	-
4768	Красногвардейский район	с.Красногвардейское	А/Д СТАВРОПОЛЬ-БАТАЙСК	-	-	45.84505	41.514437	-	6	бетон	-	-	2	0,75	-	-	-	-	-	-	-	-
4769	Красногвардейский район	с.Красногвардейское	А/Д СТАВРОПОЛЬ-БАТАЙСК	-	-	45.84505	41.514437	-	6	бетон	-	-	2	0,75	-	-	-	-	-	-	-	-
4770	Красногвардейский район	с.Красногвардейское	Красная ул	264	-	45.840379	41.501995	-	2	бетон	-	-	1	0,75	-	-	-	-	-	-	-	-
4771	Красногвардейский район	с.Красногвардейское	Красная ул	184/1	-	45.83604	41.514015	-	2	бетон	-	-	1	0,75	-	-	-	-	-	-	-	-
4772	Красногвардейский район	Коммунаровский сельсовет	ул.Школьная	41	-	45.858565	41.26661	-	3	грунт	-	-	1	0,75	-	-	-	-	-	-	-	-
4773	Красногвардейский район	Коммунаровский сельсовет	ул.Школьная	49	-	45.860216	41.264984	-	3	асфальт	-	-	1	0,75	-	-	-	-	-	-	-	-
4774	Красногвардейский район	Коммунаровский сельсовет	ул.Мира	2	-	45.833623	41.516467	-	3	бетон	-	-	1	0,75	-	-	-	-	-	-	-	-
4775	Красногвардейский район	Коммунаровский сельсовет	ул. Садовая	6/е	-	45.812715	41.718534	-	3	бетон	-	-	1	0,75	-	-	-	-	-	-	-	-
4776	Красногвардейский район	с.Ладовская Балка	ул.Кооперативная	16	-	45.630463	41.401797	-	6	гравий	-	-	3	0,75	-	-	-	-	-	-	-	-
4777	Красногвардейский район	с.Ладовская Балка	ул.Кооперативная	7	-	45.631137	41.401788	-	2	бетон	-	-	1	0,75	-	-	-	-	-	-	-	-
4778	Красногвардейский район	с.Ладовская Балка	ул.Кооперативная	20	-	45.630274	41.403163	-	6	асфальт	-	-	2	0,75	-	-	-	-	-	-	-	-
4779	Красногвардейский район	с.Ладовская Балка	ул.Андреева	1а	-	45.623643	41.397126	-	8	гравий	-	-	2	0,75	-	-	-	-	-	-	-	-
4780	Красногвардейский район	с.Ладовская Балка	ул. Андреева	-	-	45.623643	41.397126	-	2	гравий	-	-	1	0,75	-	-	-	-	-	-	-	-
4781	Красногвардейский район	с.Ладовская Балка	пер. Больничный	3	-	45.631295	41.403872	-	2	иное	-	-	1	0,75	-	-	-	-	-	-	-	-
4782	Красногвардейский район	с.Ладовская Балка	ул. Котовского	-	-	45.626511	41.390506	-	2	бетон	-	-	1	0,75	-	-	-	-	-	-	-	-
4783	Красногвардейский район	с.Ладовская Балка	ул. Мира	24	-	45.636765	41.398932	-	2	грунт	-	-	1	0,75	-	-	-	-	-	-	-	-
4784	Красногвардейский район	с.Ладовская Балка	ул. Мира	22	-	45.636765	41.398932	-	2	асфальт	-	-	1	0,75	-	-	-	-	-	-	-	-
4785	Красногвардейский район	с.Ладовская Балка	ул. Гагарина	3	-	45.632221	41.404277	-	4	асфальт	-	-	2	0,75	-	-	-	-	-	-	-	-
4786	Красногвардейский район	с.Ладовская Балка	Ладбалковская ул	40	-	45.625452	41.418991	-	4	гравий	-	-	2	0,75	-	-	-	-	-	-	-	-
4787	Красногвардейский район	с.Ладовская Балка	ул.Андреева	1 А	-	45.623643	41.397126	-	18	гравий	-	-	6	0,75	-	-	-	-	-	-	-	-
4788	Красногвардейский район	Медвеженский сельсовет	ул. Школьная	28	-	45.72809	41.608563	-	3	асфальт	-	-	1	0,75	-	-	-	-	-	-	-	-
4789	Красногвардейский район	Медвеженский сельсовет	ул. Красногвардейская	27	-	45.725511	41.604727	-	2	грунт	-	-	1	0,75	-	-	-	-	-	-	-	-
4790	Красногвардейский район	Медвеженский сельсовет	ул. Мира	4	-	45.857837	41.264928	-	2	грунт	-	-	1	0,75	-	-	-	-	-	-	-	-
4791	Красногвардейский район	с.Новомихайловское	ул.Пионерская	32	-	45.714946	41.456361	-	2	бетон	-	-	1	0,75	-	-	-	-	-	-	-	-
4792	Красногвардейский район	с.Новомихайловское	пер.Школьный	2	-	45.713594	41.456083	-	2	грунт	-	-	1	0,75	-	-	-	-	-	-	-	-
4793	Красногвардейский район	с.Новомихайловское	ул.Почтовая	7	-	45.71404	41.451735	-	4	грунт	-	-	2	0,75	-	-	-	-	-	-	-	-
4794	Красногвардейский район	с.Новомихайловское	Промзона	-	-	45.71404	41.451735	-	6	бетон	-	-	2	0,75	-	-	-	-	-	-	-	-
4795	Красногвардейский район	с.Привольное	Красная ул	105	-	45.821728	41.743628	-	2	грунт	-	-	1	0,75	-	-	-	-	-	-	-	-
4796	Красногвардейский район	с.Привольное	ул. Победы	б/н	-	45.825534	41.744424	-	2	грунт	-	-	1	0,75	-	-	-	-	-	-	-	-
4797	Красногвардейский район	с. Привольное	пл. Октябрьская	1	-	45.822507	41.745574	-	2	плита ж/б	-	-	1	0,75	-	-	-	-	-	-	-	-
4798	Красногвардейский район	с.Привольное	Октябрьская ул	б/н	-	45.816615	41.726907	-	2	грунт	-	-	1	0,75	-	-	-	-	-	-	-	-
4799	Красногвардейский район	с.Привольное	пер.Веселый	11	-	45.820736	41.741846	-	2	плита ж/б	-	-	1	0,75	-	-	-	-	-	-	-	-
4800	Красногвардейский район	с.Привольное	ул. Красная	241	-	45.817069	41.711716	-	4	плита ж/б	-	-	2	0,75	-	-	-	-	-	-	-	-
4801	Красногвардейский район	с.Привольное	ул.Октябрьская	8	-	45.816615	41.726907	-	2	бетон	-	-	1	0,75	-	-	-	-	-	-	-	-

1	2	3	4	5	6	7	8	9	10	11	12	13	14	15	16	17	18	19	20	21	22	23
4802	Красногвардейский район	с.Покровское	Шоссейная ул	100а	-	45.976082	41.591414	-	2	асфальт	-	-	1	0,75	-	-	-	-	-	-	-	-
4803	Красногвардейский район	с.Покровское	ул. Шоссейная	105	-	45.976897	41.589114	-	4	иное	-	-	1	0,75	-	-	-	-	-	-	-	-
4804	Красногвардейский район	с.Покровское	ул Школьная	103	-	45.970404	41.588728	-	4	грунт	-	-	2	0,75	-	-	-	-	-	-	-	-
4805	Красногвардейский район	с.Привольное	ул.Ленинская	1	-	45.919559	41.306262	-	4	бетон	-	-	1	0,75	-	-	-	-	-	-	-	-
4806	Красногвардейский район	с.Привольное	ул. Пролетарская	110	-	45.903832	41.303998	-	2	бетон	-	-	1	0,75	-	-	-	-	-	-	-	-
4807	Красногвардейский район	с.Привольное	ул.Школьная	17	-	45.921791	41.305749	-	2	грунт	-	-	1	0,75	-	-	-	-	-	-	-	-
4808	Красногвардейский район	с.Привольное	ул.Шоссейная	2	-	45.920418	41.303576	-	2	асфальт	-	-	1	0,75	-	-	-	-	-	-	-	-
4809	Красногвардейский район	с.Привольное	пер.Приветный	2а	-	45.905369	41.305866	-	2	бетон	-	-	1	0,75	-	-	-	-	-	-	-	-
4810	Красногвардейский район	с.Привольное	ул.Ленинская	31	-	45.914418	41.307241	-	2	асфальт	-	-	1	0,75	-	-	-	-	-	-	-	-
4811	Красногвардейский район	с.Привольное	ул.Мостовая	б/н	-	45.919728	41.306297	-	2	бетон	-	-	1	0,75	-	-	-	-	-	-	-	-
4812	Красногвардейский район	с.Привольное	ул.Гагарина	2	-	45.90503	41.302794	-	2	асфальт	-	-	1	0,75	-	-	-	-	-	-	-	-
4813	Красногвардейский район	с.Привольное	А/Д СТАВРОПОЛЬ-БАТАЙСК	-	-	45.92055	41.30663	-	2	бетон	-	-	1	0,75	-	-	-	-	-	-	-	-
4814	Красногвардейский район	с.Привольное	ул. Местная	1	-	45.920061	41.313493	-	4	бетон	-	-	2	0,75	-	-	-	-	-	-	-	-
4815	Красногвардейский район	с.Привольное	ул. Пролетарская	1	-	45.919131	41.302181	-	6	бетон	-	-	3	0,75	-	-	-	-	-	-	-	-
4816	Красногвардейский район	с.Привольное	ул.70лет Октября	8	-	45.904472	41.299551	-	2	грунт	-	-	1	0,75	-	-	-	-	-	-	-	-
4817	Красногвардейский район	с.Привольное	ул. Ленинская	2/1	-	45.919459	41.303585	-	4	бетон	-	-	2	0,75	-	-	-	-	-	-	-	-
4818	Красногвардейский район	с.Привольное	ул. Пролетарская	1	-	45.919133	41.302183	-	6	бетон	-	-	3	0,75	-	-	-	-	-	-	-	-
4819	Красногвардейский район	с.Привольное	ул. Школьная	1	-	45.920255	41.305992	-	2	бетон	-	-	1	0,75	-	-	-	-	-	-	-	-
4820	Красногвардейский район	с.Родыки	Ленина ул	3	-	45.947834	41.947201	-	2	иное	-	-	1	0,75	-	-	-	-	-	-	-	-
4821	Красногвардейский район	х.Пролетарский	ул. Пролетарская	б/н	-	45.962872	41.92459	-	2	иное	-	-	1	0,75	-	-	-	-	-	-	-	-
4822	Красногвардейский район	с.Родыки	пл.Памяти 11-ти	б/н	-	45.950103	41.951656	-	2	иное	-	-	1	0,75	-	-	-	-	-	-	-	-
4823	Красногвардейский район	х.Средний	Южная ул	17	-	45.971228	41.818705	-	2	иное	-	-	1	0,75	-	-	-	-	-	-	-	-
4824	Красногвардейский район	с.Родыки	пл. Памяти 11-ти	4	-	45.948248	41.948476	-	9	бетон	-	-	1	0,75	-	-	-	-	-	-	-	-
4825	Красногвардейский район	с.Родыки	ОТДЕЛЕНИЕ №4	-	-	45.949714	41.951207	-	3	грунт	-	-	1	0,75	-	-	-	-	-	-	-	-
4826	Красногвардейский район	с.Родыки	пл. Памяти 11-ти	1А	-	45.950103	41.951656	-	6	бетон	-	-	2	0,75	-	-	-	-	-	-	-	-
4827	Красногвардейский район	Штурмовский сельсовет	ул. Мира	14	-	45.831839	41.517375	-	2	иное	-	-	1	0,75	-	-	-	-	-	-	-	-
4828	Красногвардейский район	Штурмовский сельсовет	ул. Комсомольская	24	-	45.844171	41.507754	-	4	бетон	-	-	2	0,75	-	-	-	-	-	-	-	-
4829	Красногвардейский район	Штурмовский сельсовет	ул Комсомольская	23	-	45.843675	41.508104	-	4	асфальт	-	-	2	0,75	-	-	-	-	-	-	-	-
4830	Красногвардейский район	Штурмовский сельсовет	Партизанская ул	10	-	45.848133	41.536943	-	2	асфальт	-	-	1	0,75	-	-	-	-	-	-	-	-
4831	Красногвардейский район	Штурмовский сельсовет	ул. Партизанская	9	-	45.848013	41.516261	-	2	иное	-	-	1	0,75	-	-	-	-	-	-	-	-
4832	Красногвардейский район	Штурмовский сельсовет	ул. Юбилейная	6	-	45.782968	41.283058	-	6	бетон	-	-	4	0,75	-	-	-	-	-	-	-	-
4833	Красногвардейский район	Штурмовский сельсовет	Промзона	-	-	45.795215	41.285182	-	6	бетон	-	-	2	0,75	-	-	-	-	-	-	-	-
4834	Красногвардейский район	Штурмовский сельсовет	Промзона	-	-	45.795215	41.285182	-	6	бетон	-	-	2	0,75	-	-	-	-	-	-	-	-
4835	Красногвардейский район	Штурмовский сельсовет	Промзона	-	-	45.795215	41.285182	-	4	асфальт	-	-	1	0,75	-	-	-	-	-	-	-	-
4836	Красногвардейский район	Штурмовский сельсовет	Промзона	-	-	45.795215	41.285182	-	12	бетон	-	-	4	0,75	-	-	-	-	-	-	-	-
4837	Красногвардейский район	Штурмовский сельсовет	Промзона	-	-	45.795215	41.285182	-	8	бетон	-	-	3	0,75	-	-	-	-	-	-	-	-
4838	Красногвардейский район	Штурмовский сельсовет	Промзона	-	-	45.795215	41.285182	-	16	бетон	-	-	8	0,75	-	-	-	-	-	-	-	-
4839	Красногвардейский район	Штурмовский сельсовет	Промзона	-	-	45.795215	41.285182	-	12	бетон	-	-	4	0,75	-	-	-	-	-	-	-	-
4840	Красногвардейский район	Штурмовский сельсовет	Промзона	-	-	45.795215	41.285182	-	12	бетон	-	-	4	0,75	-	-	-	-	-	-	-	-
4841	Красногвардейский район	Штурмовский сельсовет	Промзона	-	-	45.795215	41.285182	-	3	бетон	-	-	1	0,75	-	-	-	-	-	-	-	-
4842	Красногвардейский район	Штурмовский сельсовет	Промзона	-	-	45.795215	41.285182	-	3	бетон	-	-	1	0,75	-	-	-	-	-	-	-	-
4843	Красногвардейский район	Штурмовский сельсовет	Промзона	-	-	45.795215	41.285182	-	20	бетон	-	-	8	0,75	-	-	-	-	-	-	-	-
4844	Левокумский район	село Левокумское	ул. Микрорайон - 1	2	-	44.825452	44.616823	-	-	-	-	-	4	0,75	-	-	-	-	-	-	-	-
4845	Левокумский район	село Левокумское	ул. Борцов Революции	49	-	44.825822	44.664173	-	-	-	-	-	2	0,75	-	-	-	-	-	-	-	-
4846	Левокумский район	село Левокумское	ул. Микрорайон – 1	5	-	44.825637	44.6665	-	-	-	-	-	3	0,75	-	-	-	-	-	-	-	-
4847	Левокумский район	село Левокумское	ул. Микрорайон – 2	4	-	44.822914	44.660113	-	-	-	-	-	3	0,75	-	-	-	-	-	-	-	-
4848	Левокумский район	село Левокумское	ул. Калиниченко	4	-	44.826928	44.664523	-	-	-	-	-	1	0,75	-	-	-	-	-	-	-	-
4849	Левокумский район	село Левокумское	ул. Калиниченко	6	-	44.827395	44.669053	-	-	-	-	-	1	0,75	-	-	-	-	-	-	-	-
4850	Левокумский район	п. Новокумский	ул. Мичурина	45	-	44.801703	44.699387	-	-	-	-	-	2	0,75	-	-	-	-	-	-	-	-
4851	Левокумский район	п. Новокумский	ул. Микрорайон	5	-	44.796452	44.68929	-	-	-	-	-	1	0,75	-	-	-	-	-	-	-	-
4852	Левокумский район	п. Новокумский	ул. Микрорайон	10	-	44.795346	44.689236	-	-	-	-	-	8	0,75	-	-	-	-	-	-	-	-
4853	Левокумский район	п. Новокумский	ул. Первомайская	1	-	44.792659	44.695336	-	-	-	-	-	3	0,75	-	-	-	-	-	-	-	-
4854	Левокумский район	п. Новокумский	ул. Ленина	1	-	44.794341	44.697123	-	-	-	-	-	1	0,75	-	-	-	-	-	-	-	-
4855	Левокумский район	п. Новокумский	ул. Школьная	-	-	44.795815	44.692937	-	-	-	-	-	5	0,75	-	-	-	-	-	-	-	-
4856	Левокумский район	п. Новокумский	ул. Пролетарская	32	-	44.80059	44.701157	-	-	-	-	-	2	0,75	-	-	-	-	-	-	-	-
4857	Левокумский район	п. Кумская Долина	ул. Кочубея	44	-	44.825036	44.423371	-	-	-	-	-	1	0,75	-	-	-	-	-	-	-	-
4858	Левокумский район	п. Кумская Долина	ул. Школьная	-	-	44.827542	44.423766	-	-	-	-	-	1	0,75	-	-	-	-	-	-	-	-
4859	Левокумский район	п. Кумская Долина	ул. Кочубея	52	-	44.825036	44.423371	-	-	-	-	-	1	0,75	-	-	-	-	-	-	-	-
4860	Левокумский район	село Левокумское	ул. Молодогвардейская	2а	-	44.828047	44.667048	-	-	-	-	-	1	0,75	-	-	-	-	-	-	-	-
4861	Левокумский район	село Левокумское	ул. Карла Маркса	191	-	44.816015	44.662323	-	-	-	-	-	1	0,75	-	-	-	-	-	-	-	-
4862	Левокумский район	село Левокумское	ул. Гринько	1	-	44.825797	44.673767	-	-	-	-	-	1	0,75	-	-	-	-	-	-	-	-
4863	Левокумский район	село Левокумское	ул. Калинина	92а	-	44.825899	44.670605	-	-	-	-	-	4	0,75	-	-	-	-	-	-	-	-
4864	Левокумский район	село Левокумское	ул. Ленина	96	-	44.816654	44.65439	-	-	-	-	-	1	0,75	-	-	-	-	-	-	-	-
4865	Левокумский район	село Левокумское	ул. Ворошилова	6а	-	44.819026	44.66544	-	-	-	-	-	1	0,75	-	-	-	-	-	-	-	-
4866	Левокумский район	село Левокумское	ул. Пролетарская	177	-	44.814148	44.660876	-	-	-	-	-	1	0,75	-	-	-	-	-	-	-	-
4867	Левокумский район	село Левокумское	ул. Борцов Революции	22	-	44.825797	44.663068	-	-	-	-	-	2	0,75	-	-	-	-	-	-	-	-
4868	Левокумский район	село Левокумское	ул. Микрорайон № 1	7	-	44.822914	44.660113	-	-	-	-	-	1	0,75	-	-	-	-	-	-	-	-
4869	Левокумский район	село Левокумское	ул. Карла Маркса	168	-	44.81691	44.65974	-	-	-	-	-	1	0,75	-	-	-	-	-	-	-	-
4870	Левокумский район	село Левокумское	ул. Карла Маркса	174	-	44.815772	44.660741	-	-	-	-	-	1	0,75	-	-	-	-	-	-	-	-
4871	Левокумский район	село Левокумское	ул. Карла Маркса	183	-	44.817492	44.660149	-	-	-	-	-	1	0,75	-	-	-	-	-	-	-	-
4872	Левокумский район	село Левокумское	ул. Карла Маркса	195	-	44.815299	44.662996	-	-	-	-	-	1	0,75	-	-	-	-	-	-	-	-
4873	Левокумский район	село Левокумское	ул. Карла Маркса	197	-	44.815177	44.663311	-	-	-	-	-	1	0,75	-	-	-	-	-	-	-	-
4874	Левокумский район	село Левокумское	ул. Гагарина	5	-	44.818265	44.650941	-	-	-	-	-	1	0,75	-	-	-	-	-	-	-	-
4875	Левокумский район	село Левокумское	ул. Гагарина	30	-	44.823387	44.659834	-	-	-	-	-	1	0,75	-	-	-	-	-	-	-	-
4876	Левокумский район	село Левокумское	ул. Гагарина	ж	-	44.823578	44.658603	-	-	-	-	-	1	0,75	-	-	-	-	-	-	-	-
4877	Левокумский район	село Левокумское	ул. Гагарина	30	-	44.823387	44.659834	-	-	-	-	-	1	0,75	-	-	-	-	-	-	-	-

1	2	3	4	5	6	7	8	9	10	11	12	13	14	15	16	17	18	19	20	21	22	23
4878	Левокумский район	село Левокумское	ул. Гагарина	3	-	44.651791	44.652216	-	-	-	-	-	1	0,75	-	-	-	-	-	-	-	-
4879	Левокумский район	село Левокумское	ул. Гагарина	33	-	44.922683	44.656663	-	-	-	-	-	1	0,75	-	-	-	-	-	-	-	-
4880	Левокумский район	село Левокумское	ул. Гагарина	33	-	44.922683	44.656663	-	-	-	-	-	1	0,75	-	-	-	-	-	-	-	-
4881	Левокумский район	село Левокумское	ул. Гагарина	35	-	44.923208	44.657749	-	-	-	-	-	1	0,75	-	-	-	-	-	-	-	-
4882	Левокумский район	село Левокумское	ул. Гагарина	43	-	44.924367	44.657813	-	-	-	-	-	1	0,75	-	-	-	-	-	-	-	-
4883	Левокумский район	село Левокумское	ул. Комсомольская	62	-	44.921782	44.661541	-	-	-	-	-	1	0,75	-	-	-	-	-	-	-	-
4884	Левокумский район	село Левокумское	ул. Шоссейная	15	-	44.831036	44.665215	-	-	-	-	-	1	0,75	-	-	-	-	-	-	-	-
4885	Левокумский район	село Левокумское	ул. Шоссейная	62	-	44.827382	44.674647	-	-	-	-	-	1	0,75	-	-	-	-	-	-	-	-
4886	Левокумский район	село Левокумское	ул. Шоссейная	9	-	44.832221	44.661632	-	-	-	-	-	1	0,75	-	-	-	-	-	-	-	-
4887	Левокумский район	село Левокумское	ул. Шоссейная	19	-	44.831802	44.666024	-	-	-	-	-	1	0,75	-	-	-	-	-	-	-	-
4888	Левокумский район	село Левокумское	ул. Кочубея	-	-	44.831243	44.659541	-	-	-	-	-	1	0,75	-	-	-	-	-	-	-	-
4889	Левокумский район	село Левокумское	ул. Шоссейная	64	-	44.830176	44.664254	-	-	-	-	-	1	0,75	-	-	-	-	-	-	-	-
4890	Левокумский район	село Левокумское	ул. Гагарина	86	-	44.829473	44.668311	-	-	-	-	-	1	0,75	-	-	-	-	-	-	-	-
4891	Левокумский район	село Левокумское	ул. Шоссейная	4	-	44.836625	44.643602	-	-	-	-	-	1	0,75	-	-	-	-	-	-	-	-
4892	Левокумский район	село Левокумское	ул. Кочубея	27	-	44.836229	44.646644	-	-	-	-	-	1	0,75	-	-	-	-	-	-	-	-
4893	Левокумский район	село Левокумское	ул. Калинина	71	-	44.823578	44.666419	-	-	-	-	-	1	0,75	-	-	-	-	-	-	-	-
4894	Левокумский район	село Левокумское	ул. Карла Маркса	170	-	44.816405	44.659924	-	-	-	-	-	1	0,75	-	-	-	-	-	-	-	-
4895	Левокумский район	село Левокумское	ул. Калинина	69а	-	44.821654	44.665136	-	-	-	-	-	1	0,75	-	-	-	-	-	-	-	-
4896	Левокумский район	село Левокумское	ул. Карла Маркса	172	-	44.816476	44.659924	-	-	-	-	-	1	0,75	-	-	-	-	-	-	-	-
4897	Левокумский район	село Левокумское	ул. Комсомольская	256	-	44.819845	44.658781	-	-	-	-	-	1	0,75	-	-	-	-	-	-	-	-
4898	Левокумский район	село Левокумское	ул. Пролетарская	46в	-	44.824237	44.654704	-	-	-	-	-	1	0,75	-	-	-	-	-	-	-	-
4899	Левокумский район	село Левокумское	ул. Карла Маркса	54	-	44.827568	44.654485	-	-	-	-	-	1	0,75	-	-	-	-	-	-	-	-
4900	Левокумский район	село Левокумское	ул. Шоссейная	13	-	44.831346	44.664155	-	-	-	-	-	1	0,75	-	-	-	-	-	-	-	-
4901	Городской округ город Невинномысск	г.Невинномысск	Путевая	15	-	44.653242	41.943729	-	4,5	асфальт	открытая	металл	1	0,75	металл	-	-	-	-	-	-	нет
4902	Городской округ город Невинномысск	г.Невинномысск	Путевая	15	Б	44.653242	41.943729	-	9	асфальт	открытая	металл	3	0,75	металл	-	-	-	-	-	-	нет
4903	Городской округ город Невинномысск	г.Невинномысск	Зеленая	3	-	44.651979	41.943335	-	9	бетон	открытая	металл	3	0,75	металл	-	-	-	-	-	-	нет
4904	Городской округ город Невинномысск	г.Невинномысск	Менделеева	75	-	44.653761	41.920637	-	6,5	бетон	-	-	2	0,75	-	-	-	-	-	-	-	да
4905	Городской округ город Невинномысск	г.Невинномысск	Менделеева	60	-	44.650593	41.928012	-	6,5	бетон	открытая	металл	2	0,75	металл	-	-	-	-	-	-	да
4906	Городской округ город Невинномысск	г.Невинномысск	Менделеева	54	-	44.649696	41.928668	-	6,5	асфальт	открытая	металл	2	11,75	металл	-	-	-	-	-	-	да
4907	Городской округ город Невинномысск	г.Невинномысск	Менделеева	48	-	44.64874	41.929647	-	4,5	асфальт	открытая	металл	1	0,75	металл	-	-	-	-	-	-	да
4908	Городской округ город Невинномысск	г.Невинномысск	Менделеева	17	-	44.643039	41.933286	-	4,5	асфальт	открытая	металл	1	0,75	металл	-	-	-	-	-	-	да
4909	Городской округ город Невинномысск	г.Невинномысск	Менделеева	19	-	44.643302	41.93272	-	6,5	асфальт	открытая	металл	2	0,75	металл	-	-	-	-	-	-	нет
4910	Городской округ город Невинномысск	г.Невинномысск	Громовой	18	-	44.644496	41.926629	-	6,5	асфальт	открытая	металл	2	0,75	металл	-	-	-	-	-	-	нет
4911	Городской округ город Невинномысск	г.Невинномысск	Громовой	16	-	44.644022	41.926335	-	6,5	асфальт	открытая	металл	2	0,75	металл	-	-	-	-	-	-	нет
4912	Городской округ город Невинномысск	г.Невинномысск	Громовой	14	А	44.643320	41.926638	-	6,5	асфальт	открытая	металл	2	0,75	металл	-	-	-	-	-	-	нет
4913	Городской округ город Невинномысск	г.Невинномысск	30 лет Победы	43	-	44.646791	41.926018	-	11	асфальт	открытая	металл	4	0,75	металл	-	-	-	-	-	-	да
4914	Городской округ город Невинномысск	г.Невинномысск	30 лет Победы	18	-	44.645604	41.927096	-	6,5	асфальт	открытая	металл	2	0,75	металл	-	-	-	-	-	-	да
4915	Городской округ город Невинномысск	г.Невинномысск	Садовая	6	-	44.644982	41.926234	-	6,5	асфальт	открытая	металл	2	0,75	металл	-	-	-	-	-	-	да
4916	Городской округ город Невинномысск	г.Невинномысск	Громовой	4	-	44.645482	41.924843	-	11	асфальт	открытая	металл	4	0,75	металл	-	-	-	-	-	-	да
4917	Городской округ город Невинномысск	г.Невинномысск	Менделеева	31	-	44.645245	41.930591	-	4,5	бетон	открытая	металл	1	0,75	металл	-	-	-	-	-	-	да
4918	Городской округ город Невинномысск	г.Невинномысск	Менделеева	25	-	44.644437	41.931785	-	6,5	асфальт	открытая	металл	2	0,75	металл	-	-	-	-	-	-	да
4919	Городской округ город Невинномысск	г.Невинномысск	Клубный	4	-	44.644072	41.930564	-	9	асфальт	открытая	металл	3	0,75	металл	-	-	-	-	-	-	нет
4920	Городской округ город Невинномысск	г.Невинномысск	Клубный	21	-	44.642782	41.928713	-	11	асфальт	открытая	металл	4	0,75	металл	-	-	-	-	-	-	да
4921	Городской округ город Невинномысск	г.Невинномысск	Клубный	19	-	44.643318	41.929495	-	6,5	асфальт	открытая	металл	2	0,75	металл	-	-	-	-	-	-	да
4922	Городской округ город Невинномысск	г.Невинномысск	Клубный	19	А	44.642789	41.929845	-	4,5	асфальт	открытая	металл	1	0,75	металл	-	-	-	-	-	-	нет
4923	Городской округ город Невинномысск	г.Невинномысск	Клубный	17	-	44.643372	41.930294	-	6,5	асфальт	открытая	металл	2	0,75	металл	-	-	-	-	-	-	нет
4924	Городской округ город Невинномысск	г.Невинномысск	Чайковского	2	-	44.641487	41.928938	-	9	бетон	открытая	металл	3	0,75	металл	-	-	-	-	-	-	да
4925	Городской округ город Невинномысск	г.Невинномысск	Чайковского	4	-	44.642494	41.931004	-	9	асфальт	открытая	металл	3	0,75	металл	-	-	-	-	-	-	да
4926	Городской округ город Невинномысск	г.Невинномысск	Чайковского	10	-	44.642359	41.932594	-	9	асфальт	открытая	металл	3	0,75	металл	-	-	-	-	-	-	нет
4927	Городской округ город Невинномысск	г.Невинномысск	Чайковского	11	-	44.643339	41.935837	-	6,5	асфальт	открытая	металл	2	0,75	металл	-	-	-	-	-	-	да
4928	Городской округ город Невинномысск	г.Невинномысск	Чайковского	10	А	44.642693	41.932549	-	4,5	асфальт	открытая	металл	1	0,75	металл	-	-	-	-	-	-	да

1	2	3	4	5	6	7	8	9	10	11	12	13	14	15	16	17	18	19	20	21	22	23
4929	Городской округ город Невинномысск	г.Невинномысск	Менделеева	42	-	44.645367	41.932888	-	9	асфальт	открытая	металл	3	0,75	металл	-	-	-	-	-	-	да
4930	Городской округ город Невинномысск	г.Невинномысск	Менделеева	38	-	44.644001	41.933429	-	9	асфальт	-	-	3	-	-	-	-	-	-	-	-	да
4931	Городской округ город Невинномысск	г.Невинномысск	Чайковского	14	-	44.643434	41.934121	-	4,5	асфальт	-	-	1	-	-	-	-	-	-	-	-	да
4932	Городской округ город Невинномысск	г.Невинномысск	Чайковского	20	-	44.644348	41.936282	-	9	асфальт	открытая	металл	3	0,75	металл	-	-	-	-	-	-	нет
4933	Городской округ город Невинномысск	г.Невинномысск	Крымский	6	-	44.644116	41.938388	-	9	асфальт	открытая	металл	3	0,75	металл	-	-	-	-	-	-	да
4934	Городской округ город Невинномысск	г.Невинномысск	Крымский	4	-	44.643983	41.937389	-	4,5	асфальт	открытая	металл	1	0,75	металл	-	-	-	-	-	-	да
4935	Городской округ город Невинномысск	г.Невинномысск	Крымский	4	А	44.643982	41.937732	-	9	асфальт	открытая	металл	3	0,75	металл	-	-	-	-	-	-	нет
4936	Городской округ город Невинномысск	г.Невинномысск	Крымский	2	-	44.643821	41.936708	-	4,5	асфальт	открытая	металл	1	0,75	металл	-	-	-	-	-	-	нет
4937	Городской округ город Невинномысск	г.Невинномысск	Крымский	2	А	44.643116	41.936924	-	11	асфальт	открытая	металл	4	0,75	металл	-	-	-	-	-	-	нет
4938	Городской округ город Невинномысск	г.Невинномысск	Чайковского	9	А	44.642332	41.935882	-	13,5	асфальт	открытая	металл	5	0,75	металл	-	-	-	-	-	-	да
4939	Городской округ город Невинномысск	г.Невинномысск	Менделеева	32	-	44.641461	41.934876	-	11	асфальт	открытая	металл	4	0,75	металл	-	-	-	-	-	-	да
4940	Городской округ город Невинномысск	г.Невинномысск	Пушкина	19	-	44.642013	41.936457	-	9	асфальт	открытая	металл	3	0,75	металл	-	-	-	-	-	-	да
4941	Городской округ город Невинномысск	г.Невинномысск	Гагарина	7	А	44.642879	41.941999	-	4,5	бетон	открытая	металл	1	0,75	металл	-	-	-	-	-	-	да
4942	Городской округ город Невинномысск	г.Невинномысск	Гагарина	7	-	44.642925	41.941128	-	6,5	бетон	открытая	металл	2	0,75	металл	-	-	-	-	-	-	нет
4943	Городской округ город Невинномысск	г.Невинномысск	Гагарина	9	-	44.641191	41.941765	-	9	бетон	открытая	металл	3	0,75	металл	-	-	-	-	-	-	нет
4944	Городской округ город Невинномысск	г.Невинномысск	Гагарина	13	-	44.640991	41.941775	-	6,5	асфальт	открытая	металл	2	0,75	металл	-	-	-	-	-	-	нет
4945	Городской округ город Невинномысск	г.Невинномысск	Гагарина	18	-	44.641455	41.940976	-	9	асфальт	открытая	металл	3	0,75	металл	-	-	-	-	-	-	да
4946	Городской округ город Невинномысск	г.Невинномысск	Гагарина	22	-	44.639989	41.941272	-	4,5	асфальт	открытая	металл	1	0,75	металл	-	-	-	-	-	-	да
4947	Городской округ город Невинномысск	г.Невинномысск	Мира бульвар	11	-	44.63948	41.940014	-	4,5	асфальт	открытая	металл	1	0,75	металл	-	-	-	-	-	-	нет
4948	Городской округ город Невинномысск	г.Невинномысск	Пушкина	10	А	44.640416	41.938801	-	6,5	асфальт	открытая	металл	2	0,75	металл	-	-	-	-	-	-	да
4949	Городской округ город Невинномысск	г.Невинномысск	Пушкина	8	-	44.641121	41.937732	-	9	асфальт	открытая	металл	3	0,75	металл	-	-	-	-	-	-	нет
4950	Городской округ город Невинномысск	г.Невинномысск	Пушкина	6	-	44.640705	41.937355	-	6,5	асфальт	открытая	металл	2	0,75	металл	-	-	-	-	-	-	нет
4951	Городской округ город Невинномысск	г.Невинномысск	Пушкина	4	-	44.640961	41.93678	-	6,5	асфальт	открытая	металл	2	0,75	металл	-	-	-	-	-	-	нет
4952	Городской округ город Невинномысск	г.Невинномысск	Менделеева	36	-	44.640365	41.935513	-	13,5	асфальт	открытая	металл	5	0,75	металл	-	-	-	-	-	-	да
4953	Городской округ город Невинномысск	г.Невинномысск	Менделеева	26	-	44.639159	41.936205	-	6,5	асфальт	открытая	металл	2	0,75	металл	-	-	-	-	-	-	да
4954	Городской округ город Невинномысск	г.Невинномысск	Мира бульвар	7	-	44.639287	41.938505	-	9	асфальт	открытая	металл	3	0,75	металл	-	-	-	-	-	-	нет
4955	Городской округ город Невинномысск	г.Невинномысск	Мира бульвар	2	-	44.637985	41.937436	-	13,5	асфальт	открытая	металл	5	0,75	металл	-	-	-	-	-	-	да
4956	Городской округ город Невинномысск	г.Невинномысск	Мира бульвар	12	-	44.638607	41.940903	-	6,5	бетон	открытая	металл	2	0,75	металл	-	-	-	-	-	-	да
4957	Городской округ город Невинномысск	г.Невинномысск	Мира бульвар	8	-	44.637517	41.939798	-	6,5	асфальт	открытая	металл	2	0,75	металл	-	-	-	-	-	-	нет
4958	Городской округ город Невинномысск	г.Невинномысск	Гагарина	30	-	44.637318	41.941622	-	9	асфальт	открытая	металл	3	0,75	металл	-	-	-	-	-	-	да
4959	Городской округ город Невинномысск	г.Невинномысск	Гагарина	32	-	44.637164	41.942242	-	9	асфальт	открытая	металл	3	0,75	металл	-	-	-	-	-	-	да
4960	Городской округ город Невинномысск	г.Невинномысск	Гагарина	28	-	44.637607	41.940912	-	6,5	асфальт	открытая	металл	2	0,75	металл	-	-	-	-	-	-	нет
4961	Городской округ город Невинномысск	г.Невинномысск	Менделеева	18	-	44.636157	41.938478	-	6,5	асфальт	открытая	металл	2	0,75	металл	-	-	-	-	-	-	да
4962	Городской округ город Невинномысск	г.Невинномысск	Менделеева	16	А	44.63617	41.940724	-	9	асфальт	открытая	металл	3	0,75	металл	-	-	-	-	-	-	нет
4963	Городской округ город Невинномысск	г.Невинномысск	Гагарина	38	-	44.636151	41.942189	-	6,5	асфальт	открытая	металл	2	0,75	металл	-	-	-	-	-	-	нет
4964	Городской округ город Невинномысск	г.Невинномысск	Гагарина	40	-	44.635436	41.9427	-	11	асфальт	открытая	металл	4	0,75	металл	-	-	-	-	-	-	да
4965	Городской округ город Невинномысск	г.Невинномысск	Гагарина	42	-	44.6354	41.942044	-	6,5	асфальт	открытая	металл	2	0,75	металл	-	-	-	-	-	-	да
4966	Городской округ город Невинномысск	г.Невинномысск	Гагарина	46	-	44.634541	41.941972	-	11	асфальт	открытая	металл	4	0,75	металл	-	-	-	-	-	-	да
4967	Городской округ город Невинномысск	г.Невинномысск	Линейная	21	-	44.633643	41.941721	-	6,5	асфальт	открытая	металл	2	0,75	металл	-	-	-	-	-	-	да
4968	Городской округ город Невинномысск	г.Невинномысск	Гагарина	48	-	44.634028	41.942403	-	13,5	бетон	открытая	металл	5	0,75	металл	-	-	-	-	-	-	да

1	2	3	4	5	6	7	8	9	10	11	12	13	14	15	16	17	18	19	20	21	22	23
4969	Городской округ город Невинномысск	г.Невинномысск	Менделеева	14	-	44.634778	41.939259	-	11	асфальт	открытая	металл	4	1,75	металл	-	-	-	-	-	-	да
4970	Городской округ город Невинномысск	г.Невинномысск	Менделеева	16	-	44.635522	41.939214	-	11	бетон	открытая	металл	4	2,75	металл	-	-	-	-	-	-	нет
4971	Городской округ город Невинномысск	г.Невинномысск	Менделеева	7	-	44.636124	41.937148	-	13,5	асфальт	открытая	металл	5	0,75	металл	-	-	-	-	-	-	да
4972	Городской округ город Невинномысск	г.Невинномысск	50 лет Октября	12	А	44.635541	41.935522	-	6,5	бетон	открытая	металл	2	0,75	металл	-	-	-	-	-	-	да
4973	Городской округ город Невинномысск	г.Невинномысск	Менделеева	5	-	44.635092	41.937858	-	9	асфальт	открытая	металл	3	0,75	металл	-	-	-	-	-	-	нет
4974	Городской округ город Невинномысск	г.Невинномысск	Ленинградская	13	-	44.635065	41.937633	-	4,5	бетон	открытая	металл	1	0,75	металл	-	-	-	-	-	-	да
4975	Городской округ город Невинномысск	г.Невинномысск	Менделеева	9	-	44.633117	41.938568	-	9	бетон	открытая	металл	3	0,75	металл	-	-	-	-	-	-	нет
4976	Городской округ город Невинномысск	г.Невинномысск	Ленинградская	11	-	44.635514	41.936933	-	11	асфальт	открытая	металл	4	0,75	металл	-	-	-	-	-	-	да
4977	Городской округ город Невинномысск	г.Невинномысск	Белинского	5	-	44.634637	41.933492	-	13,5	асфальт	открытая	металл	5	0,75	металл	-	-	-	-	-	-	да
4978	Городской округ город Невинномысск	г.Невинномысск	50 лет Октября	4	-	44.633715	41.933905	-	4,5	асфальт	открытая	металл	11	0,75	металл	-	-	-	-	-	-	да
4979	Городской округ город Невинномысск	г.Невинномысск	50 лет Октября	6	А	44.635195	41.934597	-	6,5	асфальт	открытая	металл	2	0,75	металл	-	-	-	-	-	-	нет
4980	Городской округ город Невинномысск	г.Невинномысск	Гагарина	15	-	44.637855	41.942365	-	9	бетон	открытая	металл	3	0,75	металл	-	-	-	-	-	-	да
4981	Городской округ город Невинномысск	г.Невинномысск	Гагарина	17	-	44.637959	41.942808	-	13,5	бетон	открытая	металл	5	0,75	металл	-	-	-	-	-	-	нет
4982	Городской округ город Невинномысск	г.Невинномысск	Гагарина	21	-	44.637113	41.943652	-	13,5	асфальт	открытая	металл	5	0,75	металл	-	-	-	-	-	-	да
4983	Городской округ город Невинномысск	г.Невинномысск	Гагарина	27	-	44.635355	41.944398	-	13,5	асфальт	открытая	металл	5	0,75	металл	-	-	-	-	-	-	да
4984	Городской округ город Невинномысск	г.Невинномысск	Северная	33	А	44.635266	41.946751	-	13,5	асфальт	открытая	металл	5	0,75	металл	-	-	-	-	-	-	да
4985	Городской округ город Невинномысск	г.Невинномысск	Северная	38	-	44.633509	41.949815	-	9	бетон	открытая	металл	3	0,75	металл	-	-	-	-	-	-	да
4986	Городской округ город Невинномысск	г.Невинномысск	Северная	36	-	44.63651	41.949258	-	11	бетон	открытая	металл	4	0,75	металл	-	-	-	-	-	-	да
4987	Городской округ город Невинномысск	г.Невинномысск	Северная	9	-	44.636689	41.94844	-	6,5	бетон	открытая	металл	2	0,75	металл	-	-	-	-	-	-	да
4988	Городской округ город Невинномысск	г.Невинномысск	Северная	7	Б	44.637947	41.948359	-	6,5	бетон	открытая	металл	2	0,75	металл	-	-	-	-	-	-	да
4989	Городской округ город Невинномысск	г.Невинномысск	Мира бульвар	20	А	44.637818	41.945431	-	6,5	бетон	открытая	металл	2	0,75	металл	-	-	-	-	-	-	да
4990	Городской округ город Невинномысск	г.Невинномысск	Мира бульвар	20	-	44.63887	41.945045	-	6,5	асфальт	открытая	металл	2	0,75	металл	-	-	-	-	-	-	да
4991	Городской округ город Невинномысск	г.Невинномысск	3 Интернационала	3	-	44.634002	41.949644	-	11	асфальт	открытая	металл	4	0,75	металл	-	-	-	-	-	-	нет
4992	Городской округ город Невинномысск	г.Невинномысск	3 Интернационала	7	-	44.633688	41.952465	-	9	асфальт	открытая	металл	3	0,75	металл	-	-	-	-	-	-	да
4993	Городской округ город Невинномысск	г.Невинномысск	Гагарина	33	-	44.634791	41.945979	-	11	асфальт	открытая	металл	4	0,75	металл	-	-	-	-	-	-	да
4994	Городской округ город Невинномысск	г.Невинномысск	Партизанская	7	-	44.635458	41.953812	-	13,5	асфальт	открытая	металл	5	-	-	-	-	-	-	-	-	да
4995	Городской округ город Невинномысск	г.Невинномысск	Партизанская	11	-	44.637318	41.955231	-	11	бетон	открытая	металл	4	0,75	металл	-	-	-	-	-	-	да
4996	Городской округ город Невинномысск	г.Невинномысск	Северная	6	А	44.638979	41.950641	-	6,5	бетон	открытая	металл	2	0,75	металл	-	-	-	-	-	-	да
4997	Городской округ город Невинномысск	г.Невинномысск	Мира бульвар	28	-	44.640012	41.94906	-	11	бетон	открытая	металл	4	0,75	металл	-	-	-	-	-	-	нет
4998	Городской округ город Невинномысск	г.Невинномысск	Мира бульвар	30	-	44.640313	41.950551	-	11	бетон	открытая	металл	4	0,75	металл	-	-	-	-	-	-	да
4999	Городской округ город Невинномысск	г.Невинномысск	Мира бульвар	32	А	44.6398	41.952536	-	13,5	бетон	открытая	металл	5	0,75	металл	-	-	-	-	-	-	да
5000	Городской округ город Невинномысск	г.Невинномысск	Мира бульвар	34	А	44.639454	41.953677	-	6,5	асфальт	открытая	металл	2	0,75	металл	-	-	-	-	-	-	да
5001	Городской округ город Невинномысск	г.Невинномысск	Мира бульвар	36	-	44.640519	41.953767	-	11	бетон	открытая	металл	4	0,75	металл	-	-	-	-	-	-	да
5002	Городской округ город Невинномысск	г.Невинномысск	Мира бульвар	38	-	44.64039	41.954674	-	6,5	бетон	открытая	металл	2	0,75	металл	-	-	-	-	-	-	да
5003	Городской округ город Невинномысск	г.Невинномысск	Мира бульвар	40	А	44.639666	41.955923	-	6,5	бетон	открытая	металл	2	0,75	металл	-	-	-	-	-	-	да
5004	Городской округ город Невинномысск	г.Невинномысск	Партизанская	13	-	44.63855	41.955699	-	13,5	асфальт	открытая	металл	5	0,75	металл	-	-	-	-	-	-	нет
5005	Городской округ город Невинномысск	г.Невинномысск	Железнодорожная	4	-	44.631718	41.943787	-	9	бетон	открытая	металл	3	0,75	металл	-	-	-	-	-	-	да
5006	Городской округ город Невинномысск	г.Невинномысск	Гагарина	39	-	44.631051	41.945655	-	4,5	асфальт	открытая	металл	1	0,75	металл	-	-	-	-	-	-	да
5007	Городской округ город Невинномысск	г.Невинномысск	Пионерская	18	-	44.630506	41.940508	-	4,5	асфальт	открытая	металл	1	0,75	металл	-	-	-	-	-	-	нет
5008	Городской округ город Невинномысск	г.Невинномысск	Революционная	33	-	44.630263	41.940059	-	11	бетон	открытая	металл	4	0,75	металл	-	-	-	-	-	-	нет

1	2	3	4	5	6	7	8	9	10	11	12	13	14	15	16	17	18	19	20	21	22	23
5009	Городской округ город Невинномысск	г.Невинномысск	Революционная	12	-	44.628947	41.944373	-	9	асфальт	открытая	металл	3	0,75	металл	-	-	-	-	-	-	да
5010	Городской округ город Невинномысск	г.Невинномысск	Революционная	8	-	44.628896	41.937418	-	9	асфальт	открытая	металл	3	0,75	металл	-	-	-	-	-	-	да
5011	Городской округ город Невинномысск	г.Невинномысск	Революционная	6	-	44.628594	41.936421	-	6,5	асфальт	открытая	металл	2	0,75	металл	-	-	-	-	-	-	нет
5012	Городской округ город Невинномысск	г.Невинномысск	Революционная	8	Б	44.628133	41.938541	-	13,5	бетон	открытая	металл	5	0,75	металл	-	-	-	-	-	-	нет
5013	Городской округ город Невинномысск	г.Невинномысск	Фрунзе	1	-	44.627299	41.939277	-	13,5	асфальт	открытая	металл	5	0,75	металл	-	-	-	-	-	-	да
5014	Городской округ город Невинномысск	г.Невинномысск	Революционная	12	А	44.627812	41.940625	-	9	асфальт	открытая	металл	3	0,75	металл	-	-	-	-	-	-	да
5015	Городской округ город Невинномысск	г.Невинномысск	Гагарина	56	Б	44.627863	41.942074	-	9	асфальт	открытая	металл	3	0,75	металл	-	-	-	-	-	-	да
5016	Городской округ город Невинномысск	г.Невинномысск	Гагарина	56	-	44.628511	41.944067	-	11	бетон	открытая	металл	4	0,75	металл	-	-	-	-	-	-	да
5017	Городской округ город Невинномысск	г.Невинномысск	Гагарина	60	-	44.62753	41.945568	-	6,5	бетон	открытая	металл	2	0,75	металл	-	-	-	-	-	-	да
5018	Городской округ город Невинномысск	г.Невинномысск	Фрунзе	11	-	44.625682	41.943032	-	9	асфальт	открытая	металл	3	0,75	металл	-	-	-	-	-	-	да
5019	Городской округ город Невинномысск	г.Невинномысск	Фрунзе	3	-	44.627754	41.939843	-	4,5	асфальт	открытая	металл	1	0,75	металл	-	-	-	-	-	-	да
5020	Городской округ город Невинномысск	г.Невинномысск	Фрунзе	17	-	44.624283	41.944335	-	11	бетон	открытая	металл	4	0,75	металл	-	-	-	-	-	-	нет
5021	Городской округ город Невинномысск	г.Невинномысск	Гагарина	68	-	44.6254	41.945116	-	9	асфальт	открытая	металл	3	0,75	металл	-	-	-	-	-	-	да
5022	Городской округ город Невинномысск	г.Невинномысск	Гагарина	72	А	44.623749	41.946114	-	9	асфальт	открытая	металл	3	0,75	металл	-	-	-	-	-	-	нет
5023	Городской округ город Невинномысск	г.Невинномысск	Фрунзе	19	-	44.624027	41.943206	-	6,5	асфальт	открытая	металл	2	0,75	металл	-	-	-	-	-	-	нет
5024	Городской округ город Невинномысск	г.Невинномысск	Фрунзе	152	-	44.622338	41.94491	-	13,5	бетон	открытая	металл	5	0,75	металл	-	-	-	-	-	-	нет
5025	Городской округ город Невинномысск	г.Невинномысск	Гагарина	54	-	44.629595	41.944603	-	11	асфальт	открытая	металл	4	0,75	металл	-	-	-	-	-	-	да
5026	Городской округ город Невинномысск	г.Невинномысск	Гагарина	47	-	44.629294	41.943842	-	11	асфальт	открытая	металл	4	0,75	металл	-	-	-	-	-	-	да
5027	Городской округ город Невинномысск	г.Невинномысск	Гагарина	43	-	44.630346	41.941227	-	6,5	асфальт	открытая	металл	2	0,75	металл	-	-	-	-	-	-	нет
5028	Городской округ город Невинномысск	г.Невинномысск	Гагарина	45	-	44.629967	41.942398	-	11	бетон	открытая	металл	4	0,75	металл	-	-	-	-	-	-	нет
5029	Городской округ город Невинномысск	г.Невинномысск	Гагарина	49	-	44.629024	41.94765	-	9	бетон	открытая	металл	3	0,75	металл	-	-	-	-	-	-	да
5030	Городской округ город Невинномысск	г.Невинномысск	Гагарина	39	-	44.62837	41.947641	-	4,5	асфальт	открытая	металл	1	0,75	металл	-	-	-	-	-	-	нет
5031	Городской округ город Невинномысск	г.Невинномысск	Гагарина	43	Б	44.62948	41.948162	-	9	бетон	открытая	металл	3	0,75	металл	-	-	-	-	-	-	да
5032	Городской округ город Невинномысск	г.Невинномысск	Революционная	24	-	44.631026	41.949925	-	9	асфальт	открытая	металл	3	0,75	металл	-	-	-	-	-	-	нет
5033	Городской округ город Невинномысск	г.Невинномысск	Революционная	30	-	44.630815	41.951342	-	9	асфальт	открытая	металл	3	0,75	металл	-	-	-	-	-	-	нет
5034	Городской округ город Невинномысск	г.Невинномысск	Степная	2	Б	44.63025	41.950955	-	9	асфальт	открытая	металл	3	0,75	металл	-	-	-	-	-	-	да
5035	Городской округ город Невинномысск	г.Невинномысск	Степная	4	А	44.629345	41.951054	-	13,5	асфальт	открытая	металл	5	0,75	металл	-	-	-	-	-	-	да
5036	Городской округ город Невинномысск	г.Невинномысск	Степная	6	А	44.628877	41.951225	-	6,5	асфальт	открытая	металл	2	0,75	металл	-	-	-	-	-	-	да
5037	Городской округ город Невинномысск	г.Невинномысск	Степная	10	А	44.627132	41.951321	-	9	асфальт	открытая	металл	3	0,75	металл	-	-	-	-	-	-	да
5038	Городской округ город Невинномысск	г.Невинномысск	Гагарина	55	-	44.627523	41.946949	-	9	асфальт	открытая	металл	3	0,75	металл	-	-	-	-	-	-	нет
5039	Городской округ город Невинномысск	г.Невинномысск	Гагарина	55	Б	44.626927	41.947156	-	6,5	бетон	открытая	металл	2	0,75	металл	-	-	-	-	-	-	да
5040	Городской округ город Невинномысск	г.Невинномысск	Гагарина	57	А	44.625252	41.949446	-	6,5	асфальт	открытая	металл	2	0,75	металл	-	-	-	-	-	-	нет
5041	Городской округ город Невинномысск	г.Невинномысск	Степная	12	А	44.626396	41.951288	-	13,5	асфальт	открытая	металл	5	0,75	металл	-	-	-	-	-	-	нет
5042	Городской округ город Невинномысск	г.Невинномысск	Степная	16	-	44.625534	41.952483	-	6,5	асфальт	открытая	металл	2	0,75	металл	-	-	-	-	-	-	да
5043	Городской округ город Невинномысск	г.Невинномысск	Гагарина	59	Б	44.624611	41.949994	-	9	асфальт	открытая	металл	3	0,75	металл	-	-	-	-	-	-	да
5044	Городской округ город Невинномысск	г.Невинномысск	Гагарина	59	В	44.624925	41.950542	-	11	асфальт	открытая	металл	4	0,75	металл	-	-	-	-	-	-	нет
5045	Городской округ город Невинномысск	г.Невинномысск	Калинина	53	1	44.62377	41.950443	-	11	бетон	открытая	металл	4	0,75	металл	-	-	-	-	-	-	да
5046	Городской округ город Невинномысск	г.Невинномысск	Степная	18	-	44.624957	41.952465	-	9	асфальт	открытая	металл	3	0,75	металл	-	-	-	-	-	-	да
5047	Городской округ город Невинномысск	г.Невинномысск	Калинина	55	-	44.623783	41.952977	-	6,5	асфальт	открытая	металл	2	0,75	металл	-	-	-	-	-	-	нет
5048	Городской округ город Невинномысск	г.Невинномысск	Степная	61	-	44.620306	41.954953	-	6,5	бетон	открытая	металл	2	0,75	металл	-	-	-	-	-	-	да

1	2	3	4	5	6	7	8	9	10	11	12	13	14	15	16	17	18	19	20	21	22	23
5049	Городской округ город Невинномысск	г.Невинномысск	Апанасенко	9	-	44.612914	41.95846	-	9	асфальт	открытая	металл	3	0,75	металл	-	-	-	-	-	-	нет
5050	Городской округ город Невинномысск	г.Невинномысск	Апанасенко	9	А	44.613113	41.959795	-	9	асфальт	открытая	металл	3	0,75	металл	-	-	-	-	-	-	нет
5051	Городской округ город Невинномысск	г.Невинномысск	Апанасенко	11	-	44.612032	41.958959	-	11	асфальт	открытая	металл	4	0,75	металл	-	-	-	-	-	-	да
5052	Городской округ город Невинномысск	г.Невинномысск	Апанасенко	46	-	44.611342	41.958142	-	9	асфальт	открытая	металл	3	0,75	металл	-	-	-	-	-	-	нет
5053	Городской округ город Невинномысск	г.Невинномысск	Апанасенко	48	-	44.601337	41.964197	-	9	асфальт	открытая	металл	3	0,75	металл	-	-	-	-	-	-	да
5054	Городской округ город Невинномысск	г.Невинномысск	Апанасенко	39	-	44.601517	43.963999	-	6,5	асфальт	открытая	металл	2	0,75	металл	-	-	-	-	-	-	нет
5055	Городской округ город Невинномысск	г.Невинномысск	Приборостроительная	8	А	44.60291	41.961008	-	9	асфальт	открытая	металл	3	0,75	металл	-	-	-	-	-	-	да
5056	Городской округ город Невинномысск	г.Невинномысск	Приборостроительная	2	А	44.601742	41.957989	-	6,5	асфальт	открытая	металл	2	0,75	металл	-	-	-	-	-	-	да
5057	Городской округ город Невинномысск	г.Невинномысск	Приборостроительная	6	А	44.60212	41.960882	-	9	асфальт	открытая	металл	3	0,75	металл	-	-	-	-	-	-	да
5058	Городской округ город Невинномысск	г.Невинномысск	Апанасенко	78	-	44.6018	41.964708	-	6,5	асфальт	открытая	металл	2	0,75	металл	-	-	-	-	-	-	да
5059	Городской округ город Невинномысск	г.Невинномысск	Апанасенко	83	К	44.601132	41.962542	-	6,5	асфальт	открытая	металл	2	0,75	металл	-	-	-	-	-	-	да
5060	Городской округ город Невинномысск	г.Невинномысск	Апанасенко	82	-	44.600587	41.962265	-	11	асфальт	открытая	металл	4	0,75	металл	-	-	-	-	-	-	да
5061	Городской округ город Невинномысск	г.Невинномысск	Апанасенко	94	-	44.599649	41.961223	-	9	асфальт	открытая	металл	3	0,75	металл	-	-	-	-	-	-	да
5062	Городской округ город Невинномысск	г.Невинномысск	Апанасенко	92	-	44.59816	41.961162	-	13,5	асфальт	открытая	металл	5	0,75	металл	-	-	-	-	-	-	да
5063	Городской округ город Невинномысск	г.Невинномысск	Нежная	17	-	44.597852	41.959759	-	9	асфальт	открытая	металл	3	0,75	металл	-	-	-	-	-	-	да
5064	Городской округ город Невинномысск	г.Невинномысск	Пышная	11	А	44.599303	41.959579	-	6,5	асфальт	открытая	металл	2	0,75	металл	-	-	-	-	-	-	нет
5065	Городской округ город Невинномысск	г.Невинномысск	Новая	9	-	44.599675	41.957693	-	6,5	асфальт	открытая	металл	2	0,75	металл	-	-	-	-	-	-	нет
5066	Городской округ город Невинномысск	г.Невинномысск	Новая	9	А	44.599734	41.958941	-	6,5	бетон	открытая	металл	2	0,75	металл	-	-	-	-	-	-	нет
5067	Городской округ город Невинномысск	г.Невинномысск	Водопроводная	335	-	44.628261	41.972228	-	13,5	асфальт	открытая	металл	5	0,75	металл	-	-	-	-	-	-	нет
5068	Городской округ город Невинномысск	г.Невинномысск	Водопроводная	347	-	44.628517	41.974644	-	9	асфальт	открытая	металл	3	0,75	металл	-	-	-	-	-	-	да
5069	Городской округ город Невинномысск	г.Невинномысск	Достоевского	9	-	44.625567	41.971302	-	9	асфальт	открытая	металл	3	0,75	металл	-	-	-	-	-	-	да
5070	Городской округ город Невинномысск	г.Невинномысск	Достоевского	13	-	44.624457	41.970408	-	9	асфальт	открытая	металл	3	0,75	металл	-	-	-	-	-	-	да
5071	Городской округ город Невинномысск	г.Невинномысск	Водопроводная	354	-	44.627145	41.973512	-	11	асфальт	открытая	металл	4	0,75	металл	-	-	-	-	-	-	да
5072	Городской округ город Невинномысск	г.Невинномысск	Дунаевского	5	-	44.625573	41.971284	-	9	асфальт	открытая	металл	3	0,75	металл	-	-	-	-	-	-	нет
5073	Городской округ город Невинномысск	г.Невинномысск	Дунаевского	3	А	44.626202	41.972291	-	6,5	асфальт	открытая	металл	2	0,75	металл	-	-	-	-	-	-	нет
5074	Городской округ город Невинномысск	г.Невинномысск	Дунаевского	3	Б	44.626086	41.975884	-	6,5	асфальт	открытая	металл	2	0,75	металл	-	-	-	-	-	-	нет
5075	Городской округ город Невинномысск	г.Невинномысск	Водопроводная	358	-	44.626978	41.976611	-	11	бетон	открытая	металл	4	0,75	металл	-	-	-	-	-	-	да
5076	Городской округ город Невинномысск	г.Невинномысск	Калинина	161	А	44.623687	41.9745	-	6,5	асфальт	открытая	металл	2	0,75	металл	-	-	-	-	-	-	нет
5077	Городской округ город Невинномысск	г.Невинномысск	Калинина	182	1	44.621826	41.97344	-	9	асфальт	открытая	металл	3	0,75	металл	-	-	-	-	-	-	да
5078	Городской округ город Невинномысск	г.Невинномысск	Калинина	188	-	44.622269	41.975839	-	9	асфальт	открытая	металл	3	0,75	металл	-	-	-	-	-	-	да
5079	Городской округ город Невинномысск	г.Невинномысск	Калинина	163	-	44.624437	41.977285	-	6,5	бетон	открытая	металл	2	0,75	металл	-	-	-	-	-	-	да
5080	Городской округ город Невинномысск	г.Невинномысск	Калинина	169	-	44.623225	41.978857	-	6,5	асфальт	открытая	металл	2	0,75	металл	-	-	-	-	-	-	да
5081	Городской округ город Невинномысск	г.Невинномысск	Калинина	171	-	44.623745	43.979935	-	4,5	асфальт	открытая	металл	1	0,75	металл	-	-	-	-	-	-	нет
5082	Городской округ город Невинномысск	г.Невинномысск	Калинина	171	А	44.624142	41.980968	-	6,5	асфальт	открытая	металл	2	0,75	металл	-	-	-	-	-	-	нет
5083	Городской округ город Невинномысск	г.Невинномысск	Калинина	185	2	44.624264	41.983726	-	6,5	асфальт	открытая	металл	2	0,75	металл	-	-	-	-	-	-	нет
5084	Городской округ город Невинномысск	г.Невинномысск	Водопроводная	362	3	44.624713	41.983412	-	6,5	асфальт	открытая	металл	2	0,75	металл	-	-	-	-	-	-	нет
5085	Городской округ город Невинномысск	г.Невинномысск	Водопроводная	362	2	44.625105	41.982729	-	6,5	асфальт	открытая	металл	2	0,75	металл	-	-	-	-	-	-	нет
5086	Городской округ город Невинномысск	г.Невинномысск	Водопроводная	368	-	44.625406	41.984292	-	6,5	асфальт	открытая	металл	2	0,75	металл	-	-	-	-	-	-	нет
5087	Городской округ город Невинномысск	г.Невинномысск	Водопроводная	368	А	44.625714	41.983105	-	6,5	асфальт	открытая	металл	2	0,75	металл	-	-	-	-	-	-	нет
5088	Городской округ город Невинномысск	г.Невинномысск	Водопроводная	364	-	44.626202	41.983358	-	9	асфальт	открытая	металл	3	0,75	металл	-	-	-	-	-	-	да

1	2	3	4	5	6	7	8	9	10	11	12	13	14	15	16	17	18	19	20	21	22	23
5089	Городской округ город Невинномысск	г.Невинномысск	Водопроводный	362	-	44.626356	41.918822	-	4,5	асфальт	открытое	металл	1	0,75	металл	-	-	-	-	-	-	нет
5090	Городской округ город Невинномысск	г.Невинномысск	Калинина	198	-	44.622107	41.981534	-	6,5	асфальт	открытая	металл	2	0,75	металл	-	-	-	-	-	-	нет
5091	Городской округ город Невинномысск	г.Невинномысск	Митрохина	149	А	44.617079	41.934753	-	13,5	асфальт	открытая	металл	5	0,75	металл	-	-	-	-	-	-	да
5092	Городской округ город Невинномысск	г.Невинномысск	Митрохина	151	А	44.616878	41.934529	-	13,5	асфальт	открытая	металл	5	0,75	металл	-	-	-	-	-	-	да
5093	Городской округ город Невинномысск	г.Невинномысск	Шевченко	6	-	44.616149	41.917763	-	13,5	асфальт	открытая	металл	5	0,75	металл	-	-	-	-	-	-	да
5094	Городской округ город Невинномысск	г.Невинномысск	Шевченко	5	А	44.612805	41.936928	-	6,5	асфальт	открытая	металл	2	0,75	металл	-	-	-	-	-	-	нет
5095	Городской округ город Невинномысск	г.Невинномысск	Молодежного	3	-	44.61439	41.91487	-	11	бетон	открытая	металл	4	0,75	металл	-	-	-	-	-	-	да
5096	Городской округ город Невинномысск	г.Невинномысск	Маяковского	10	-	44.613394	41.917143	-	13,5	бетон	открытая	металл	5	0,75	металл	-	-	-	-	-	-	нет
5097	Городской округ город Невинномысск	г.Невинномысск	Ударного	20	-	44.614826	41.919836	-	6,5	бетон	открытая	металл	2	0,75	металл	-	-	-	-	-	-	да
5098	Городской округ город Невинномысск	г.Невинномысск	Спортивный	5	-	44.612632	41.917664	-	9	асфальт	открытая	металл	3	0,75	металл	-	-	-	-	-	-	да
5099	Городской округ город Невинномысск	г.Невинномысск	Маяковского	16	А	44.613954	41.919209	-	9	бетон	открытая	металл	3	0,75	металл	-	-	-	-	-	-	да
5100	Городской округ город Невинномысск	г.Невинномысск	Матросова	163	2	44.611458	41.933343	-	6,5	бетон	открытая	металл	2	0,75	металл	-	-	-	-	-	-	нет
5101	Городской округ город Невинномысск	г.Невинномысск	Матросова	163	1	44.610752	41.933586	-	9	асфальт	открытая	металл	3	0,75	металл	-	-	-	-	-	-	да
5102	Городской округ город Невинномысск	г.Невинномысск	Дачи	24	-	44.609345	41.912921	-	6,5	асфальт	открытая	металл	2	0,75	металл	-	-	-	-	-	-	нет
5103	Городской округ город Невинномысск	г.Невинномысск	Советская	43	-	44.620023	41.950713	-	9	асфальт	открытая	металл	3	0,75	металл	-	-	-	-	-	-	да
5104	Городской округ город Невинномысск	г.Невинномысск	Краснармейская	29	-	44.621454	41.951926	-	9	асфальт	открытая	металл	3	0,75	металл	-	-	-	-	-	-	-
5105	Городской округ город Невинномысск	г.Невинномысск	Октябрьская	31	-	44.621627	41.950893	-	9	грунт	открытая	металл	3	0,75	металл	-	-	-	-	-	-	да
5106	Городской округ город Невинномысск	г.Невинномысск	Краснармейская	45	-	44.619786	41.952536	-	6,5	грунт	открытая	металл	2	0,75	металл	-	-	-	-	-	-	да
5107	Городской округ город Невинномысск	г.Невинномысск	Степная	65	-	44.619456	41.955357	-	4,5	грунт	открытая	металл	1	0,75	металл	-	-	-	-	-	-	да
5108	Городской округ город Невинномысск	г.Невинномысск	Гагарина	117	-	44.617335	41.949842	-	6,5	асфальт	открытая	металл	2	0,75	металл	-	-	-	-	-	-	да
5109	Городской округ город Невинномысск	г.Невинномысск	Гагарина	123	-	44.616994	41.950075	-	6,5	асфальт	открытая	металл	2	0,75	металл	-	-	-	-	-	-	да
5110	Городской округ город Невинномысск	г.Невинномысск	Демьяна Бедного	28	-	44.616373	41.951072	-	9	асфальт	открытая	металл	3	0,75	металл	-	-	-	-	-	-	да
5111	Городской округ город Невинномысск	г.Невинномысск	Октябрьская	81	-	44.616116	41.952815	-	6,5	асфальт	открытая	металл	2	0,75	металл	-	-	-	-	-	-	да
5112	Городской округ город Невинномысск	г.Невинномысск	Гагарина	160	-	44.614761	41.950416	-	6,5	асфальт	открытая	металл	2	0,75	металл	-	-	-	-	-	-	да
5113	Городской округ город Невинномысск	г.Невинномысск	Пролетарская	26	-	44.614906	41.950419	-	6,5	грунт	открытая	без ограждения	2	0,75	металл	-	-	-	-	-	-	да
5114	Городской округ город Невинномысск	г.Невинномысск	Ленина	149	-	44.613107	41.952438	-	6,5	грунт	открытая	без ограждения	2	0,75	металл	-	-	-	-	-	-	да
5115	Городской округ город Невинномысск	г.Невинномысск	Больничный	57	-	44.613376	41.954764	-	6,5	асфальт	открытая	металл	2	0,75	металл	-	-	-	-	-	-	да
5116	Городской округ город Невинномысск	г.Невинномысск	Степная	69	-	44.614583	41.95639	-	6,5	асфальт	открытая	металл	2	0,75	металл	-	-	-	-	-	-	да
5117	Городской округ город Невинномысск	г.Невинномысск	Апанасенко	20	-	44.614672	41.956759	-	6,5	асфальт	открытая	металл	2	0,75	металл	-	-	-	-	-	-	да
5118	Городской округ город Невинномысск	г.Невинномысск	Горького	16	-	44.611349	41.954989	-	6,5	грунт	открытая	без ограждения	2	0,75	металл	-	-	-	-	-	-	да
5119	Городской округ город Невинномысск	г.Невинномысск	Октябрьская	139	-	44.611515	41.954279	-	4,5	грунт	открытая	без ограждения	1	0,75	металл	-	-	-	-	-	-	да
5120	Городской округ город Невинномысск	г.Невинномысск	Урицкого	22	-	44.609898	41.957513	-	6,5	асфальт	открытая	металл	2	0,75	металл	-	-	-	-	-	-	да
5121	Городской округ город Невинномысск	г.Невинномысск	Урицкого	34	-	44.607923	41.957612	-	4,5	грунт	открытая	без ограждения	1	0,75	металл	-	-	-	-	-	-	да
5122	Городской округ город Невинномысск	г.Невинномысск	Крестьянская	108	-	44.608974	41.955285	-	4,5	грунт	открытая	без ограждения	1	0,75	металл	-	-	-	-	-	-	да
5123	Городской округ город Невинномысск	г.Невинномысск	Степная	133	-	44.605169	41.956884	-	4,5	грунт	открытая	без ограждения	1	0,75	металл	-	-	-	-	-	-	да
5124	Городской округ город Невинномысск	г.Невинномысск	Октябрьская	149	-	44.6102	41.954576	-	6,5	грунт	открытая	без ограждения	2	0,75	металл	-	-	-	-	-	-	да
5125	Городской округ город Невинномысск	г.Невинномысск	Октябрьская	140	Б	44.609622	41.953516	-	4,5	асфальт	открытая	металл	1	0,75	металл	-	-	-	-	-	-	да
5126	Городской округ город Невинномысск	г.Невинномысск	Энгельса	116	-	44.620915	41.940895	-	9	асфальт	открытая	металл	3	0,75	металл	-	-	-	-	-	-	да
5127	Городской округ город Невинномысск	г.Невинномысск	Тельмана	26	-	44.609789	41.950902	-	6,5	асфальт	открытая	металл	2	0,75	металл	-	-	-	-	-	-	да
5128	Городской округ город Невинномысск	г.Невинномысск	Почтовый	19	-	44.623135	41.943623	-	6,5	грунт	открытая	без ограждения	2	0,75	металл	-	-	-	-	-	-	да

1	2	3	4	5	6	7	8	9	10	11	12	13	14	15	16	17	18	19	20	21	22	23
5129	Городской округ город Невинномысск	г.Невинномысск	Калинина	7	-	44.62241	41.944676	-	6,5	асфальт	открытая	металл	2	0,75	металл	-	-	-	-	-	-	да
5130	Городской округ город Невинномысск	г.Невинномысск	Фурманова	1	-	44.60977	41.944476	-	6,5	асфальт	открытая	металл	2	0,75	металл	-	-	-	-	-	-	да
5131	Городской округ город Невинномысск	г.Невинномысск	Шорса	33	-	44.606414	41.947374	-	4,5	грунт	открытая	без ограждения	1	0,75	металл	-	-	-	-	-	-	да
5132	Городской округ город Невинномысск	г.Невинномысск	Шорса	16	-	44.608673	41.946087	-	6,5	асфальт	открытая	металл	2	0,75	металл	-	-	-	-	-	-	да
5133	Городской округ город Невинномысск	г.Невинномысск	Фрунзе	143	-	44.614783	41.948162	-	6,5	асфальт	открытая	металл	2	0,75	металл	-	-	-	-	-	-	да
5134	Городской округ город Невинномысск	г.Невинномысск	Комсомольская	5	-	44.617996	41.944694	-	6,5	асфальт	открытая	металл	2	0,75	металл	-	-	-	-	-	-	да
5135	Городской округ город Невинномысск	г.Невинномысск	Продольная	1	-	44.613249	41.946932	-	9	асфальт	открытая	металл	3	0,75	металл	-	-	-	-	-	-	да
5136	Городской округ город Невинномысск	г.Невинномысск	Речная	15	-	44.616796	41.944658	-	4,5	грунт	открытая	без ограждения	1	0,75	металл	-	-	-	-	-	-	да
5137	Городской округ город Невинномысск	г.Невинномысск	Речная	25	-	44.615936	41.945063	-	4,5	грунт	открытая	без ограждения	1	0,75	металл	-	-	-	-	-	-	да
5138	Городской округ город Невинномысск	г.Невинномысск	Больничный	3	-	44.612298	41.947281	-	4,5	грунт	открытая	без ограждения	1	0,75	металл	-	-	-	-	-	-	да
5139	Городской округ город Невинномысск	г.Невинномысск	Больничный	17	-	44.612709	41.948548	-	6,5	асфальт	открытая	металл	2	0,75	металл	-	-	-	-	-	-	да
5140	Городской округ город Невинномысск	г.Невинномысск	Фрунзе	128	-	44.624482	41.942817	-	6,5	грунт	открытая	без ограждения	2	0,75	металл	-	-	-	-	-	-	да
5141	Городской округ город Невинномысск	г.Невинномысск	Тельмана	7	-	44.610059	41.935836	-	4,5	грунт	открытая	без ограждения	1	0,75	металл	-	-	-	-	-	-	да
5142	Городской округ город Невинномысск	г.Невинномысск	Тельмана	18	-	44.609847	41.940403	-	6,5	асфальт	открытая	металл	2	0,75	металл	-	-	-	-	-	-	да
5143	Городской округ город Невинномысск	г.Невинномысск	Фрунзе	178	-	44.619927	41.934597	-	6,5	асфальт	открытая	металл	2	0,75	металл	-	-	-	-	-	-	да
5144	Городской округ город Невинномысск	г.Невинномысск	Орджоникидзе	10	-	44.622086	41.934083	-	6,5	асфальт	открытая	металл	2	0,75	металл	-	-	-	-	-	-	да
5145	Городской округ город Невинномысск	г.Невинномысск	Первомайская	3	-	44.617121	41.944524	-	6,5	грунт	открытая	без ограждения	2	0,75	металл	-	-	-	-	-	-	да
5146	Городской округ город Невинномысск	г.Невинномысск	Фурманова	41	-	44.606452	41.949361	-	4,5	грунт	открытая	без ограждения	1	0,75	металл	-	-	-	-	-	-	да
5147	Городской округ город Невинномысск	г.Невинномысск	Янтарная	40	А	44.606529	41.939875	-	4,5	асфальт	открытая	металл	1	0,75	металл	-	-	-	-	-	-	да
5148	Городской округ город Невинномысск	г.Невинномысск	Алюминий	72	-	44.601087	41.956699	-	6,5	асфальт	открытая	металл	2	0,75	металл	-	-	-	-	-	-	да
5149	Городской округ город Невинномысск	г.Невинномысск	Луговая	49	-	44.601061	41.956699	-	4,5	грунт	открытая	без ограждения	1	0,75	металл	-	-	-	-	-	-	да
5150	Городской округ город Невинномысск	г.Невинномысск	Круговая	43	-	44.596562	41.957738	-	15,5	асфальт	открытая	металл	6	0,75	металл	-	-	-	-	-	-	да
5151	Городской округ город Невинномысск	г.Невинномысск	Круговая	34	-	44.598087	41.956381	-	6,5	асфальт	открытая	металл	2	0,75	металл	-	-	-	-	-	-	да
5152	Городской округ город Невинномысск	г.Невинномысск	Круговая	53	-	44.595522	41.956498	-	6,5	асфальт	открытая	металл	2	0,75	металл	-	-	-	-	-	-	да
5153	Городской округ город Невинномысск	г.Невинномысск	Весенняя	8	-	44.595657	41.954216	-	9	асфальт	открытая	металл	3	0,75	металл	-	-	-	-	-	-	да
5154	Городской округ город Невинномысск	г.Невинномысск	Алюминий	53	-	44.600248	41.96532	-	4,5	асфальт	открытая	металл	1	0,75	металл	-	-	-	-	-	-	да
5155	Городской округ город Невинномысск	г.Невинномысск	Офицерский	1а	-	44.604697	41.964646	-	6,5	асфальт	открытая	металл	2	0,75	металл	-	-	-	-	-	-	да
5156	Городской округ город Невинномысск	г.Невинномысск	Офицерский	27	-	44.600728	41.9662	-	4,5	грунт	открытая	без ограждения	1	0,75	металл	-	-	-	-	-	-	да
5157	Городской округ город Невинномысск	г.Невинномысск	Рядовой	26	-	44.600965	41.966694	-	4,5	асфальт	открытая	металл	1	0,75	металл	-	-	-	-	-	-	да
5158	Городской округ город Невинномысск	г.Невинномысск	Дорожный	24	-	44.601472	41.967538	-	4,5	асфальт	открытая	металл	1	0,75	металл	-	-	-	-	-	-	да
5159	Городской округ город Невинномысск	г.Невинномысск	Объездная	6/в	-	44.609571	41.966129	-	11	грунт	открытая	без ограждения	4	0,75	металл	-	-	-	-	-	-	да
5160	Городской округ город Невинномысск	г.Невинномысск	Атамана Платова	3D	-	44.621005	41.986406	-	4,5	асфальт	открытая	металл	1	0,75	металл	-	-	-	-	-	-	да
5161	Городской округ город Невинномысск	г.Невинномысск	Атамана Платова	17	-	44.618984	41.986897	-	4,5	асфальт	открытая	металл	1	0,75	металл	-	-	-	-	-	-	да
5162	Городской округ город Невинномысск	г.Невинномысск	Азовская	20	-	44.617496	41.99049	-	4,5	грунт	открытая	без ограждения	1	0,75	металл	-	-	-	-	-	-	да
5163	Городской округ город Невинномысск	г.Невинномысск	Объездная	5/в	-	44.619358	41.98474	-	9	грунт	открытая	без ограждения	3	0,75	металл	-	-	-	-	-	-	да
5164	Городской округ город Невинномысск	г.Невинномысск	Гоголя	26	-	44.658865	41.895925	-	6,5	асфальт	открытая	металл	2	0,75	металл	-	-	-	-	-	-	да
5165	Городской округ город Невинномысск	г.Невинномысск	Спартака	3	-	44.658128	41.898503	-	6,5	грунт	открытая	без ограждения	2	0,75	металл	-	-	-	-	-	-	да
5166	Городской округ город Невинномысск	г.Невинномысск	Спартака	25	-	44.661808	41.893679	-	6,5	асфальт	открытая	металл	2	0,75	металл	-	-	-	-	-	-	да
5167	Городской округ город Невинномысск	г.Невинномысск	Шоссейная	77	-	44.613693	41.905101	-	9	грунт	открытая	без ограждения	3	0,75	металл	-	-	-	-	-	-	да
5168	Городской округ город Невинномысск	г.Невинномысск	Котлового	12	-	44.609456	41.910423	-	4,5	асфальт	открытая	металл	1	0,75	металл	-	-	-	-	-	-	да

1	2	3	4	5	6	7	8	9	10	11	12	13	14	15	16	17	18	19	20	21	22	23
5169	Городской округ город Невинномысск	г.Невинномысск	Дзержинского	46	-	44.610232	41.910414	-	9	асфальт	открытая	металл	3	0,75	металл	-	-	-	-	-	-	да
5170	Городской округ город Невинномысск	г.Невинномысск	Заводская	8	-	44.601126	41.911573	-	4,5	асфальт	открытая	металл	1	0,75	металл	-	-	-	-	-	-	да
5171	Городской округ город Невинномысск	г.Невинномысск	Заводская	27	-	44.602319	41.911567	-	6,5	грунт	открытая	металл	2	0,75	металл	-	-	-	-	-	-	да
5172	Городской округ город Невинномысск	г.Невинномысск	Заводская	119	-	44.607165	41.905586	-	6,5	асфальт	открытая	металл	2	0,75	металл	-	-	-	-	-	-	да
5173	Городской округ город Невинномысск	г.Невинномысск	Лазо	3	-	44.606946	41.912795	-	4,5	асфальт	открытая	металл	1	0,75	металл	-	-	-	-	-	-	да
5174	Городской округ город Невинномысск	г.Невинномысск	Пархоменко	8	-	44.607652	41.910675	-	6,5	асфальт	открытая	металл	2	0,75	металл	-	-	-	-	-	-	да
5175	Городской округ город Невинномысск	г.Невинномысск	Пархоменко	54	-	44.604682	41.909714	-	6,5	асфальт	открытая	металл	2	0,75	металл	-	-	-	-	-	-	да
5176	Городской округ город Невинномысск	г.Невинномысск	Айвазовского	19	-	44.612311	41.910118	-	4,5	грунт	открытая	металл	1	0,75	металл	-	-	-	-	-	-	да
5177	Городской округ город Невинномысск	г.Невинномысск	Киевский	14	-	44.606369	41.909786	-	6,5	асфальт	открытая	металл	2	0,75	металл	-	-	-	-	-	-	да
5178	Городской округ город Невинномысск	г.Невинномысск	Фабричный	13	-	44.611547	41.910406	-	9	асфальт	открытая	без ограждения	3	0,75	металл	-	-	-	-	-	-	да
5179	Городской округ город Невинномысск	г.Невинномысск	Фабричный	8	-	44.611804	41.910307	-	4,5	грунт	открытая	без ограждения	1	0,75	металл	-	-	-	-	-	-	да
5180	Городской округ город Невинномысск	г.Невинномысск	Кирова	17	-	44.623289	41.923341	-	6,5	грунт	открытая	без ограждения	2	0,75	металл	-	-	-	-	-	-	да
5181	Городской округ город Невинномысск	г.Невинномысск	Лазо	21	-	44.623919	41.912885	-	9	грунт	открытая	без ограждения	3	0,75	металл	-	-	-	-	-	-	да
5182	Городской округ город Невинномысск	г.Невинномысск	Кирова	137	-	44.620999	41.930298	-	6,5	асфальт	открытая	металл	2	0,75	металл	-	-	-	-	-	-	да
5183	Городской округ город Невинномысск	г.Невинномысск	Есенина	33	-	44.620396	41.910262	-	4,5	асфальт	открытая	металл	1	0,75	металл	-	-	-	-	-	-	да
5184	Городской округ город Невинномысск	г.Невинномысск	Крупской	93	-	44.619767	41.910163	-	6,5	асфальт	открытая	металл	2	0,75	металл	-	-	-	-	-	-	да
5185	Городской округ город Невинномысск	г.Невинномысск	Чапаева	71	-	44.619087	41.910325	-	4,5	асфальт	открытая	металл	1	0,75	металл	-	-	-	-	-	-	да
5186	Городской округ город Невинномысск	г.Невинномысск	Суворова	273	-	44.618426	41.910063	-	6,5	асфальт	открытая	металл	2	0,75	металл	-	-	-	-	-	-	да
5187	Городской округ город Невинномысск	г.Невинномысск	Кутузова	27	-	44.617714	41.910079	-	6,5	асфальт	открытая	металл	2	0,75	металл	-	-	-	-	-	-	да
5188	Городской округ город Невинномысск	г.Невинномысск	Хмельницкого	17	-	44.617104	41.913475	-	6,5	асфальт	открытая	металл	2	0,75	металл	-	-	-	-	-	-	да
5189	Городской округ город Невинномысск	г.Невинномысск	Лесная	11	-	44.616488	41.911987	-	4,5	асфальт	открытая	металл	1	0,75	металл	-	-	-	-	-	-	да
5190	Городской округ город Невинномысск	г.Невинномысск	Тупикова	7	-	44.615969	41.912301	-	6,5	асфальт	открытая	металл	2	0,75	металл	-	-	-	-	-	-	да
5191	Городской округ город Невинномысск	г.Невинномысск	Гейдаровский мост	6/1	-	44.607165	41.91991	-	6,5	грунт	открытая	без ограждения	2	0,75	металл	-	-	-	-	-	-	да
5192	Городской округ город Невинномысск	г.Невинномысск	Безымянная	41	-	44.632148	41.937764	-	4,5	грунт	открытая	без ограждения	1	0,75	металл	-	-	-	-	-	-	да
5193	Городской округ город Невинномысск	г.Невинномысск	Невинномысская	153	-	44.629021	41.910729	-	4,5	бетон	открытая	без ограждения	1	0,75	металл	-	-	-	-	-	-	да
5194	Городской округ город Невинномысск	г.Невинномысск	Лазо	6	-	44.626824	41.924338	-	6,5	грунт	открытая	без ограждения	2	0,75	металл	-	-	-	-	-	-	да
5195	Городской округ город Невинномысск	г.Невинномысск	Лазо	68	-	44.626208	41.915867	-	6,5	бетон	открытая	без ограждения	2	0,75	металл	-	-	-	-	-	-	да
5196	Городской округ город Невинномысск	г.Невинномысск	Комарова	40	-	44.629948	41.921529	-	6,5	бетон	открытая	без ограждения	2	0,75	металл	-	-	-	-	-	-	да
5197	Городской округ город Невинномысск	г.Невинномысск	Комарова	54	-	44.630628	41.920592	-	9	бетон	открытая	без ограждения	3	0,75	металл	-	-	-	-	-	-	да
5198	Городской округ город Невинномысск	г.Невинномысск	Комарова	82	-	44.631815	41.919263	-	6,5	асфальт	открытая	металл	2	0,75	металл	-	-	-	-	-	-	да
5199	Городской округ город Невинномысск	г.Невинномысск	Комарова	96	-	44.632591	41.918311	-	9	асфальт	открытая	металл	3	0,75	металл	-	-	-	-	-	-	да
5200	Городской округ город Невинномысск	г.Невинномысск	Лумачевского	11	-	44.628748	41.924635	-	9	асфальт	открытая	металл	3	0,75	металл	-	-	-	-	-	-	да
5201	Городской округ город Невинномысск	г.Невинномысск	Лумачевского	28	-	44.631295	41.922416	-	9	грунт	открытая	без ограждения	3	0,75	металл	-	-	-	-	-	-	да
5202	Городской округ город Невинномысск	г.Невинномысск	Лумачевского	64	-	44.633503	41.919937	-	4,5	асфальт	открытая	металл	1	0,75	металл	-	-	-	-	-	-	да
5203	Городской округ город Невинномысск	г.Невинномысск	Лумачевского	117	-	44.635099	41.917358	-	4,5	асфальт	открытая	металл	1	0,75	металл	-	-	-	-	-	-	да
5204	Городской округ город Невинномысск	г.Невинномысск	Лумачевского	73	-	44.632443	41.920503	-	6,5	асфальт	открытая	металл	2	0,75	металл	-	-	-	-	-	-	да
5205	Городской округ город Невинномысск	г.Невинномысск	Лумачевского	204	-	44.643405	41.905328	-	6,5	асфальт	открытая	металл	2	0,75	металл	-	-	-	-	-	-	да
5206	Городской округ город Невинномысск	г.Невинномысск	Пастышева	30	-	44.634056	41.914843	-	6,5	асфальт	открытая	металл	2	0,75	металл	-	-	-	-	-	-	да
5207	Городской округ город Невинномысск	г.Невинномысск	Пастышева	42	-	44.633818	41.914196	-	6,5	асфальт	открытая	металл	2	0,75	металл	-	-	-	-	-	-	да
5208	Городской округ город Невинномысск	г.Невинномысск	Пастышева	62	-	44.632693	41.91231	-	6,5	асфальт	открытая	металл	2	0,75	металл	-	-	-	-	-	-	да

1	2	3	4	5	6	7	8	9	10	11	12	13	14	15	16	17	18	19	20	21	22	23
5209	Городской округ город Невинномысск	г.Невинномысск	Полтавцево	82	-	44.631981	41.91098	-	6,5	асфальт	открытая	металл	2	0,75	металл	-	-	-	-	-	-	да
5210	Городской округ город Невинномысск	г.Невинномысск	Маяковского	41	-	44.630115	41.925803	-	6,5	асфальт	открытая	металл	2	0,75	металл	-	-	-	-	-	-	да
5211	Городской округ город Невинномысск	г.Невинномысск	Маяковского	28	-	44.631686	41.924491	-	9	асфальт	открытая	металл	3	0,75	металл	-	-	-	-	-	-	да
5212	Городской округ город Невинномысск	г.Невинномысск	Маяковского	75	-	44.634021	41.921212	-	9	асфальт	открытая	металл	3	0,75	металл	-	-	-	-	-	-	да
5213	Городской округ город Невинномысск	г.Невинномысск	Матвеевского	119	-	44.637677	41.915948	-	6,5	асфальт	открытая	металл	2	0,75	металл	-	-	-	-	-	-	да
5214	Городской округ город Невинномысск	г.Невинномысск	Мостовского	120	-	44.636741	41.917493	-	4,5	асфальт	открытая	металл	1	0,75	металл	-	-	-	-	-	-	да
5215	Городской округ город Невинномысск	г.Невинномысск	Маяковского	157	-	44.643474	41.907558	-	6,5	грунт	открытая	без ограждения	2	0,75	металл	-	-	-	-	-	-	да
5216	Городской округ город Невинномысск	г.Невинномысск	Ватутина	23	-	44.642546	41.925407	-	6,5	асфальт	открытая	металл	2	0,75	металл	-	-	-	-	-	-	да
5217	Городской округ город Невинномысск	г.Невинномысск	Ейский	13	-	44.645361	41.908366	-	4,5	асфальт	открытая	металл	1	0,75	металл	-	-	-	-	-	-	да
5218	Городской округ город Невинномысск	г.Невинномысск	Ейский	29	-	44.647143	41.909085	-	4,5	асфальт	открытая	металл	1	0,75	металл	-	-	-	-	-	-	да
5219	Городской округ город Невинномысск	г.Невинномысск	Кавалерийский	13	-	44.645624	41.90727	-	4,5	асфальт	открытая	металл	1	0,75	металл	-	-	-	-	-	-	да
5220	Городской округ город Невинномысск	г.Невинномысск	Шерстобитова	15	-	44.645784	41.906176	-	6,5	асфальт	открытая	металл	2	0,75	металл	-	-	-	-	-	-	да
5221	Городской округ город Невинномысск	г.Невинномысск	Ляпидевский	15	-	44.646162	41.904926	-	4,5	асфальт	открытая	металл	1	0,75	металл	-	-	-	-	-	-	да
5222	Городской округ город Невинномысск	г.Невинномысск	Ростовский	15	-	44.646508	41.904746	-	6,5	асфальт	открытая	металл	2	0,75	металл	-	-	-	-	-	-	да
5223	Городской округ город Невинномысск	г.Невинномысск	Жукова	23	-	44.646571	41.909695	-	4,5	грунт	открытая	металл	1	0,75	металл	-	-	-	-	-	-	да
5224	Городской округ город Невинномысск	г.Невинномысск	Жукова	27	-	44.647018	41.909383	-	4,5	грунт	открытая	металл	1	0,75	металл	-	-	-	-	-	-	да
5225	Городской округ город Невинномысск	г.Невинномысск	Дружбы	22	-	44.636658	41.907714	-	6,5	асфальт	открытая	металл	2	0,75	металл	-	-	-	-	-	-	да
5226	Городской округ город Невинномысск	г.Невинномысск	Погрынная	19	-	44.63812	41.906706	-	6,5	асфальт	открытая	металл	2	0,75	металл	-	-	-	-	-	-	да
5227	Городской округ город Невинномысск	г.Невинномысск	Погрынная	27	-	44.633765	41.914217	-	6,5	асфальт	открытая	металл	2	0,75	металл	-	-	-	-	-	-	да
5228	Городской округ город Невинномысск	г.Невинномысск	Ржевская	21	-	44.630176	41.908285	-	4,5	асфальт	открытая	металл	1	0,75	металл	-	-	-	-	-	-	да
5229	Городской округ город Невинномысск	г.Невинномысск	Рабочая	169	-	44.635849	41.974689	-	6,5	асфальт	открытая	металл	2	0,75	металл	-	-	-	-	-	-	да
5230	Городской округ город Невинномысск	г.Невинномысск	Рабочая	143	-	44.635561	41.971787	-	6,5	асфальт	открытая	металл	2	0,75	металл	-	-	-	-	-	-	да
5231	Городской округ город Невинномысск	г.Невинномысск	Рабочая	130	-	44.634971	41.974725	-	6,5	асфальт	открытая	металл	2	0,75	металл	-	-	-	-	-	-	да
5232	Городской округ город Невинномысск	г.Невинномысск	Рабочая	77	-	44.635984	41.965841	-	6,5	асфальт	открытая	металл	2	0,75	металл	-	-	-	-	-	-	да
5233	Городской округ город Невинномысск	г.Невинномысск	Рабочая	59	-	44.636223	41.963352	-	6,5	асфальт	открытая	металл	2	0,75	металл	-	-	-	-	-	-	да
5234	Городской округ город Невинномысск	г.Невинномысск	Рабочая	31	-	44.636446	41.959543	-	6,5	асфальт	открытая	металл	2	0,75	металл	-	-	-	-	-	-	да
5235	Городской округ город Невинномысск	г.Невинномысск	Рабочая	39	-	44.636311	41.960963	-	6,5	асфальт	открытая	металл	2	0,75	металл	-	-	-	-	-	-	да
5236	Городской округ город Невинномысск	г.Невинномысск	Рабочая	13	-	44.636645	41.957646	-	6,5	асфальт	открытая	металл	2	0,75	металл	-	-	-	-	-	-	да
5237	Городской округ город Невинномысск	г.Невинномысск	Чкалова	25	-	44.635368	41.959373	-	6,5	асфальт	открытая	металл	2	0,75	металл	-	-	-	-	-	-	да
5238	Городской округ город Невинномысск	г.Невинномысск	Чкалова	26	-	44.635192	41.958932	-	6,5	асфальт	открытая	металл	2	0,75	металл	-	-	-	-	-	-	да
5239	Городской округ город Невинномысск	г.Невинномысск	Чкалова	66	-	44.634817	41.965005	-	6,5	асфальт	открытая	металл	2	0,75	металл	-	-	-	-	-	-	да
5240	Городской округ город Невинномысск	г.Невинномысск	Чкалова	103	-	44.634579	41.973755	-	6,5	грунт	открытая	без ограждения	2	0,75	металл	-	-	-	-	-	-	да
5241	Городской округ город Невинномысск	г.Невинномысск	Чкалова	89	-	44.634765	41.972048	-	6,5	асфальт	открытая	металл	2	0,75	металл	-	-	-	-	-	-	да
5242	Городской округ город Невинномысск	г.Невинномысск	Чкалова	92	-	44.63364	41.969906	-	6,5	асфальт	открытая	металл	2	0,75	металл	-	-	-	-	-	-	да
5243	Городской округ город Невинномысск	г.Невинномысск	Партизанская	8	-	44.63364	41.973114	-	6,5	грунт	открытая	без ограждения	2	0,75	металл	-	-	-	-	-	-	да
5244	Городской округ город Невинномысск	г.Невинномысск	Полевая	3	-	44.636305	41.969389	-	4,5	грунт	открытая	без ограждения	1	0,75	металл	-	-	-	-	-	-	да
5245	Городской округ город Невинномысск	г.Невинномысск	Полевая	28	-	44.636151	41.971904	-	4,5	грунт	открытая	без ограждения	1	0,75	металл	-	-	-	-	-	-	да
5246	Городской округ город Невинномысск	г.Невинномысск	Польная	48	-	44.635984	41.974015	-	4,5	грунт	открытая	без ограждения	1	0,75	металл	-	-	-	-	-	-	да
5247	Городской округ город Невинномысск	г.Невинномысск	Партизанская	22	-	44.636317	41.956106	-	6,5	асфальт	открытая	металл	2	0,75	металл	-	-	-	-	-	-	да
5248	Городской округ город Невинномысск	г.Невинномысск	Одесский	2	-	44.632386	41.968949	-	6,5	грунт	открытая	без ограждения	2	0,75	металл	-	-	-	-	-	-	да

1	2	3	4	5	6	7	8	9	10	11	12	13	14	15	16	17	18	19	20	21	22	23
5249	Городской округ город Невинномысск	г.Невинномысск	3 Интернационала	193	-	44.633194	41.957199	-	4,5	асфальт	открытая	металл	1	0,75	металл	-	-	-	-	-	-	да
5250	Городской округ город Невинномысск	г.Невинномысск	3 Интернационала	171	-	44.633053	41.959229	-	6,5	асфальт	открытая	металл	2	0,75	металл	-	-	-	-	-	-	да
5251	Городской округ город Невинномысск	г.Невинномысск	3 Интернационала	187	А	44.632847	41.962032	-	4,5	грунт	открытая	без ограждения	1	0,75	металл	-	-	-	-	-	-	да
5252	Городской округ город Невинномысск	г.Невинномысск	3 Интернационала	205	-	44.632886	41.966344	-	6,5	грунт	открытая	без ограждения	2	0,75	металл	-	-	-	-	-	-	да
5253	Городской округ город Невинномысск	г.Невинномысск	3 Интернационала	150	-	44.631847	41.97053	-	6,5	грунт	открытая	без ограждения	2	0,75	металл	-	-	-	-	-	-	да
5254	Городской округ город Невинномысск	г.Невинномысск	3 Интернационала	174	-	44.6319-19	41.972706	-	6,5	грунт	открытая	без ограждения	2	0,75	металл	-	-	-	-	-	-	да
5255	Городской округ город Невинномысск	г.Невинномысск	Коммунистическая	151	-	44.633309	41.973279	-	4,5	грунт	открытая	без ограждения	1	0,75	металл	-	-	-	-	-	-	да
5256	Городской округ город Невинномысск	г.Невинномысск	Коммунистическая	134	-	44.633021	41.971257	-	6,5	грунт	открытая	без ограждения	2	0,75	металл	-	-	-	-	-	-	да
5257	Городской округ город Невинномысск	г.Невинномысск	Коммунистическая	117	-	44.633739	41.969739	-	4,5	грунт	открытая	без ограждения	1	0,75	металл	-	-	-	-	-	-	да
5258	Городской округ город Невинномысск	г.Невинномысск	Коммунистическая	105	-	44.633919	41.968014	-	6,5	грунт	открытая	без ограждения	2	0,75	металл	-	-	-	-	-	-	да
5259	Городской округ город Невинномысск	г.Невинномысск	Коммунистическая	81	-	44.634149	41.964745	-	6,5	грунт	открытая	без ограждения	2	0,75	металл	-	-	-	-	-	-	да
5260	Городской округ город Невинномысск	г.Невинномысск	Коммунистическая	41	-	44.634316	41.960945	-	4,5	грунт	открытая	без ограждения	1	0,75	металл	-	-	-	-	-	-	да
5261	Городской округ город Невинномысск	г.Невинномысск	Коммунистическая	25	-	44.633938	41.959627	-	6,5	асфальт	открытая	металл	2	0,75	металл	-	-	-	-	-	-	да
5262	Городской округ город Невинномысск	г.Невинномысск	Коммунистическая	7	-	44.634128	41.956489	-	4,5	асфальт	открытая	металл	1	0,75	металл	-	-	-	-	-	-	да
5263	Городской округ город Невинномысск	г.Невинномысск	Линейная	97	-	44.633308	41.945691	-	4,5	асфальт	открытая	металл	1	0,75	металл	-	-	-	-	-	-	да
5264	Городской округ город Невинномысск	г.Невинномысск	Спокойная	31	-	44.630397	41.953612	-	6,5	асфальт	открытая	металл	2	0,75	металл	-	-	-	-	-	-	да
5265	Городской округ город Невинномысск	г.Невинномысск	Пионерская	17	-	44.630865	41.949954	-	4,5	асфальт	открытая	металл	1	0,75	металл	-	-	-	-	-	-	да
5266	Городской округ город Невинномысск	г.Невинномысск	Революционная	3	-	44.629332	41.934283	-	4,5	грунт	открытая	без ограждения	1	0,75	металл	-	-	-	-	-	-	да
5267	Городской округ город Невинномысск	г.Невинномысск	Революционная	55	-	44.629509	41.937108	-	4,5	асфальт	открытая	металл	1	0,75	металл	-	-	-	-	-	-	да
5268	Городской округ город Невинномысск	г.Невинномысск	Водопроводная	274	-	44.628743	41.964851	-	9	металл	открытая	без ограждения	3	0,75	металл	-	-	-	-	-	-	да
5269	Городской округ город Невинномысск	г.Невинномысск	Водопроводная	296	-	44.62837	41.960954	-	4,5	асфальт	открытая	металл	1	0,75	металл	-	-	-	-	-	-	да
5270	Городской округ город Невинномысск	г.Невинномысск	Водопроводная	298	-	44.628304	41.967377	-	4,5	асфальт	открытая	металл	1	0,75	металл	-	-	-	-	-	-	да
5271	Городской округ город Невинномысск	г.Невинномысск	Революционная	188	-	44.630487	41.955528	-	4,5	асфальт	открытая	металл	1	0,75	металл	-	-	-	-	-	-	да
5272	Городской округ город Невинномысск	г.Невинномысск	Революционная	206	-	44.630314	41.956624	-	4,5	асфальт	открытая	металл	1	0,75	металл	-	-	-	-	-	-	да
5273	Городской округ город Невинномысск	г.Невинномысск	Тимофеева	56	-	44.622649	41.964448	-	4,5	грунт	открытая	без ограждения	1	0,75	металл	-	-	-	-	-	-	да
5274	Городской округ город Невинномысск	г.Невинномысск	Тимофеева	62	-	44.622314	41.964322	-	4,5	грунт	открытая	без ограждения	1	0,75	металл	-	-	-	-	-	-	да
5275	Городской округ город Невинномысск	г.Невинномысск	Тимофеева	68	-	44.621897	41.964188	-	4,5	грунт	открытая	без ограждения	1	0,75	металл	-	-	-	-	-	-	да
5276	Городской округ город Невинномысск	г.Невинномысск	Первомайская	68	-	44.619568	41.959958	-	6,5	асфальт	открытая	металл	2	0,75	металл	-	-	-	-	-	-	да
5277	Городской округ город Невинномысск	г.Невинномысск	Химиков	2	-	44.618901	41.960091	-	4,5	асфальт	открытая	металл	1	0,75	металл	-	-	-	-	-	-	да
5278	Городской округ город Невинномысск	г.Невинномысск	Лизичева	2	-	44.618219	41.960306	-	4,5	асфальт	открытая	металл	1	0,75	металл	-	-	-	-	-	-	да
5279	Городской округ город Невинномысск	г.Невинномысск	Морозова	2	-	44.617559	41.960522	-	4,5	асфальт	открытая	металл	1	0,75	металл	-	-	-	-	-	-	да
5280	Городской округ город Невинномысск	г.Невинномысск	Балакиревская	2	-	44.616931	41.960771	-	6,5	асфальт	открытая	металл	2	0,75	металл	-	-	-	-	-	-	да
5281	Городской округ город Невинномысск	г.Невинномысск	Некрасова	7	-	44.616454	41.962481	-	4,5	асфальт	открытая	металл	1	0,75	металл	-	-	-	-	-	-	да
5282	Городской округ город Невинномысск	г.Невинномысск	Строительная	46	-	44.615403	41.962202	-	6,5	асфальт	открытая	металл	2	0,75	металл	-	-	-	-	-	-	да
5283	Городской округ город Невинномысск	г.Невинномысск	Южная	7	-	44.615571	41.963586	-	4,5	асфальт	открытая	металл	1	0,75	металл	-	-	-	-	-	-	да
5284	Городской округ город Невинномысск	г.Невинномысск	Южная	30	-	44.615949	41.967356	-	4,5	асфальт	открытая	без ограждения	1	0,75	металл	-	-	-	-	-	-	да
5285	Городской округ город Невинномысск	г.Невинномысск	Куйбышева	2	-	44.617399	41.96426	-	4,5	асфальт	открытая	металл	1	0,75	металл	-	-	-	-	-	-	да
5286	Городской округ город Невинномысск	г.Невинномысск	Некрасова	21	-	44.617143	41.963909	-	6,5	асфальт	открытая	металл	2	0,75	металл	-	-	-	-	-	-	да
5287	Городской округ город Невинномысск	г.Невинномысск	Балакиревская	30	-	44.617763	41.965248	-	4,5	асфальт	открытая	металл	1	0,75	металл	-	-	-	-	-	-	да
5288	Городской округ город Невинномысск	г.Невинномысск	Мирошова	25	-	44.618529	41.964044	-	6,5	асфальт	открытая	металл	2	0,75	металл	-	-	-	-	-	-	да

1	2	3	4	5	6	7	8	9	10	11	12	13	14	15	16	17	18	19	20	21	22	23
5289	Городской округ город Невинномысск	г.Невинномысск	Лермонова	7	-	44.618674	41.961124	-	4,5	асфальт	открытая	металл	1	0,75	металл	-	-	-	-	-	-	да
5290	Городской округ город Невинномысск	г.Невинномысск	Строительная	7	-	44.619677	41.961304	-	6,5	асфальт	открытая	металл	2	0,75	металл	-	-	-	-	-	-	да
5291	Городской округ город Невинномысск	г.Невинномысск	Пушкина	30	-	44.620364	41.960145	-	6,5	асфальт	открытая	металл	2	0,75	металл	-	-	-	-	-	-	да
5292	Городской округ город Невинномысск	г.Невинномысск	Проезд Южный	33	-	44.613582	41.963424	-	6,5	асфальт	открытая	металл	2	0,75	металл	-	-	-	-	-	-	да
5293	Городской округ город Невинномысск	г.Невинномысск	Приозерный	26	-	44.621659	41.955079	-	6,5	асфальт	открытая	металл	2	0,75	металл	-	-	-	-	-	-	да
5294	Городской округ город Невинномысск	г.Невинномысск	Кочубея	99	-	44.621272	41.957458	-	6,5	бетон	открытая	без ограждения	2	0,75	металл	-	-	-	-	-	-	да
5295	Городской округ город Невинномысск	г.Невинномысск	Толстого	62	-	44.622468	41.961053	-	4,5	асфальт	открытая	металл	1	0,75	металл	-	-	-	-	-	-	да
5296	Городской округ город Невинномысск	г.Невинномысск	Кочубея	119	-	44.621262	41.96107	-	6,5	асфальт	открытая	металл	2	0,75	металл	-	-	-	-	-	-	да
5297	Городской округ город Невинномысск	г.Невинномысск	Свечкина	73	-	44.621217	41.963325	-	6,5	асфальт	открытая	металл	2	0,75	металл	-	-	-	-	-	-	да
5298	Городской округ город Невинномысск	г.Невинномысск	Грибоедова	2	-	44.619639	41.965661	-	6,5	асфальт	открытая	металл	2	0,75	металл	-	-	-	-	-	-	да
5299	Городской округ город Невинномысск	г.Невинномысск	Химиков	41	-	44.61976	41.967404	-	4,5	асфальт	открытая	металл	1	0,75	металл	-	-	-	-	-	-	да
5300	Городской округ город Невинномысск	г.Невинномысск	Кочубея	139	-	44.621422	41.966344	-	6,5	асфальт	открытая	металл	2	0,75	металл	-	-	-	-	-	-	да
5301	Городской округ город Невинномысск	г.Невинномысск	Величаевский	1	-	44.621422	41.96634	-	6,5	грунт	открытая	без ограждения	2	0,75	металл	-	-	-	-	-	-	да
5302	Горнозаводской округ город Невинномысск	г.Невинномысск	Пахомова	1	-	44.622115	41.966478	-	6,5	асфальт	открытая	металл	2	0,75	металл	-	-	-	-	-	-	да
5303	Горнозаводской округ город Невинномысск	г.Невинномысск	Бородина	2	-	44.6225	41.966532	-	6,5	асфальт	открытая	металл	2	0,75	металл	-	-	-	-	-	-	да
5304	Городской округ город Невинномысск	г.Невинномысск	Достоевского	43	-	44.620524	41.969425	-	6,5	бетон	открытая	без ограждения	2	0,75	металл	-	-	-	-	-	-	да
5305	Городской округ город Невинномысск	г.Невинномысск	Грибоедова	32	-	44.617303	41.968194	-	4,5	асфальт	открытая	металл	1	0,75	металл	-	-	-	-	-	-	да
5306	Городской округ город Невинномысск	г.Невинномысск	Комитерна	70	-	44.618124	41.96964	-	6,5	асфальт	открытая	металл	2	0,75	металл	-	-	-	-	-	-	да
5307	Городской округ город Невинномысск	г.Невинномысск	Тимофеева	134	-	44.616212	41.969703	-	6,5	асфальт	открытая	металл	2	0,75	металл	-	-	-	-	-	-	да
5308	Городской округ город Невинномысск	г.Невинномысск	Тимофеева	118	-	44.616738	41.967395	-	6,5	асфальт	открытая	металл	2	0,75	металл	-	-	-	-	-	-	да
5309	Городской округ город Невинномысск	г.Невинномысск	Красноармейская	29	-	44.616327	41.975587	-	11	асфальт	открытая	металл	4	0,75	металл	-	-	-	-	-	-	да
5310	Городской округ город Невинномысск	г.Невинномысск	Алтайская	30	-	44.616397	41.975129	-	9	бетон	открытая	без ограждения	3	0,75	металл	-	-	-	-	-	-	да
5311	Городской округ город Невинномысск	г.Невинномысск	8 Марта	11	-	44.614448	41.970485	-	4,5	асфальт	открытая	металл	1	0,75	металл	-	-	-	-	-	-	да
5312	Городской округ город Невинномысск	г.Невинномысск	8 Марта	3	-	44.61507	41.969973	-	4,5	асфальт	открытая	металл	1	0,75	металл	-	-	-	-	-	-	да
5313	Городской округ город Невинномысск	г.Невинномысск	Кармалиты	1	-	44.615019	41.968859	-	6,5	грунт	открытая	без ограждения	2	0,75	металл	-	-	-	-	-	-	да
5314	Городской округ город Невинномысск	г.Невинномысск	Рыльская	1	-	44.614986	41.966959	-	4,5	асфальт	открытая	металл	1	0,75	металл	-	-	-	-	-	-	да
5315	Городской округ город Невинномысск	г.Невинномысск	Путилова	5	-	44.65212	41.917376	-	6,5	асфальт	открытая	металл	2	0,75	металл	-	-	-	-	-	-	да
5316	Городской округ город Невинномысск	г.Невинномысск	Туркменская	13	-	44.651574	41.9207	-	6,5	асфальт	открытая	металл	2	0,75	металл	-	-	-	-	-	-	да
5317	Городской округ город Невинномысск	г.Невинномысск	Туркменская	28	А	44.648644	41.921572	-	9	асфальт	открытая	металл	3	0,75	металл	-	-	-	-	-	-	да
5318	Городской округ город Невинномысск	г.Невинномысск	30 лет Победы	1	-	44.648759	41.919622	-	4,5	грунт	открытая	без ограждения	1	0,75	металл	-	-	-	-	-	-	да
5319	Городской округ город Невинномысск	г.Невинномысск	Садовая	153	-	44.648214	41.923072	-	6,5	асфальт	открытая	металл	2	0,75	металл	-	-	-	-	-	-	да
5320	Городской округ город Невинномысск	г.Невинномысск	Подгорного	28	-	44.653511	41.918948	-	4,5	грунт	открытая	без ограждения	1	0,75	металл	-	-	-	-	-	-	да
5321	Городской округ город Невинномысск	г.Невинномысск	Подгорного	24	-	44.652171	41.919002	-	6,5	грунт	открытая	без ограждения	2	0,75	металл	-	-	-	-	-	-	да
5322	Городской округ город Невинномысск	г.Невинномысск	Победы	1	-	44.652049	41.923395	-	4,5	асфальт	открытая	металл	1	0,75	металл	-	-	-	-	-	-	да
5323	Городской округ город Невинномысск	г.Невинномысск	Северный	3	-	44.648112	41.927195	-	6,5	грунт	открытая	металл	2	0,75	металл	-	-	-	-	-	-	да
5324	Городской округ город Невинномысск	г.Невинномысск	Зеленый	1	-	44.646688	41.929351	-	4,5	асфальт	открытая	металл	1	0,75	металл	-	-	-	-	-	-	да
5325	Городской округ город Невинномысск	г.Невинномысск	Громовой	18	-	44.649496	41.926629	-	4,5	асфальт	открытая	металл	1	0,75	металл	-	-	-	-	-	-	да
5326	Городской округ город Невинномысск	г.Невинномысск	Докучаева	1	-	44.672193	41.898611	-	13,5	грунт	открытая	металл	5	0,75	металл	-	-	-	-	-	-	да
5327	Городской округ город Невинномысск	г.Невинномысск	Тимирязева	7	-	44.668206	41.89826	-	9	асфальт	открытая	металл	3	0,75	металл	-	-	-	-	-	-	да
5328	Городской округ город Невинномысск	г.Невинномысск	Рыбацкая	2	-	44.680506	41.900443	-	6,5	асфальт	открытая	металл	2	0,75	металл	-	-	-	-	-	-	да

1	2	3	4	5	6	7	8	9	10	11	12	13	14	15	16	17	18	19	20	21	22	23
5329	Городской округ город Невинномысск	г.Невинномысск	Приозерная	13	-	44.677128	41.906785	-	6,5	асфальт	открытая	металл	2	0,75	металл	-	-	-	-	-	-	да
5330	Городской округ город Невинномысск	г.Невинномысск	Докучаева	26	-	44.673936	41.904198	-	4,5	асфальт	открытая	металл	1	0,75	металл	-	-	-	-	-	-	да
5331	Городской округ город Невинномысск	г.Невинномысск	Урожайная	6	-	44.667129	41.903192	-	4,5	асфальт	открытая	металл	1	0,75	металл	-	-	-	-	-	-	да
5332	Городской округ город Невинномысск	г.Невинномысск	Вавилова	2	-	44.670501	41.899967	-	4,5	асфальт	открытая	металл	1	0,75	металл	-	-	-	-	-	-	да
5333	Городской округ город Невинномысск	г.Невинномысск	Кавказская	53	-	44.601288	41.949877	-	4,5	грунт	открытая	без ограждения	1	0,75	металл	-	-	-	-	-	-	да
5334	Городской округ город Невинномысск	г.Невинномысск	Протопопова	39	-	44.604418	41.944631	-	4,5	асфальт	открытая	металл	1	0,75	металл	-	-	-	-	-	-	да
5335	Городской округ город Невинномысск	г.Невинномысск	Трудовая	18	-	44.5987	41.94888	-	6,5	грунт	открытая	без ограждения	2	0,75	металл	-	-	-	-	-	-	да
5336	Городской округ город Невинномысск	г.Невинномысск	Плеханова	14	-	44.598745	41.945781	-	4,5	грунт	открытая	без ограждения	1	0,75	металл	-	-	-	-	-	-	да
5337	Городской округ город Невинномысск	г.Невинномысск	Совхозная	15	-	44.596851	41.947569	-	6,5	асфальт	открытая	металл	2	0,75	металл	-	-	-	-	-	-	да
5338	Городской округ город Невинномысск	г.Невинномысск	Казачье-Трудовая	69а	-	44.595126	41.947676	-	4,5	грунт	открытая	без ограждения	1	0,75	металл	-	-	-	-	-	-	да
5339	Городской округ город Невинномысск	г.Невинномысск	Кубанская	80	А	44.597114	41.939493	-	4,5	грунт	открытая	без ограждения	1	0,75	металл	-	-	-	-	-	-	да
5340	Городской округ город Невинномысск	г.Невинномысск	Совхозная	42	-	44.594919	41.946176	-	9	бетон	открытая	без ограждения	3	0,75	металл	-	-	-	-	-	-	да
5341	Городской округ город Невинномысск	г.Невинномысск	Совхозная	45	-	44.593828	41.946365	-	4,5	грунт	открытая	без ограждения	1	0,75	металл	-	-	-	-	-	-	да
5342	Городской округ город Невинномысск	г.Невинномысск	Совхозная	61	-	44.592262	41.945781	-	6,5	асфальт	открытая	металл	2	0,75	металл	-	-	-	-	-	-	да
5343	Городской округ город Невинномысск	г.Невинномысск	Торговая	38	-	44.591305	41.944847	-	6,5	грунт	открытая	без ограждения	2	0,75	металл	-	-	-	-	-	-	да
5344	Городской округ город Невинномысск	г.Невинномысск	Трудовая	79	-	44.588344	41.948279	-	4,5	грунт	открытая	без ограждения	1	0,75	металл	-	-	-	-	-	-	да
5345	Городской округ город Невинномысск	г.Невинномысск	Центральный	36	-	44.597222	41.943862	-	4,5	грунт	открытая	без ограждения	1	0,75	металл	-	-	-	-	-	-	да
5346	Городской округ город Невинномысск	г.Невинномысск	Степана Разина	42	-	44.600702	41.951037	-	6,5	грунт	открытая	без ограждения	2	0,75	металл	-	-	-	-	-	-	да
5347	Городской округ город Невинномысск	г.Невинномысск	Степана Разина	22	-	44.602685	41.947766	-	6,5	грунт	открытая	без ограждения	2	0,75	металл	-	-	-	-	-	-	да
5348	Городской округ город Невинномысск	г.Невинномысск	Уральский	11	-	44.601613	41.949231	-	6,5	грунт	открытая	без ограждения	2	0,75	металл	-	-	-	-	-	-	да
5349	Городской округ город Невинномысск	г.Невинномысск	Хоперская	31	-	44.5999	41.947021	-	6,5	асфальт	открытая	металл	2	0,75	металл	-	-	-	-	-	-	да
5350	Городской округ город Невинномысск	г.Невинномысск	Хоперская	39	-	44.599252	41.946994	-	9	грунт	открытая	без ограждения	3	0,75	металл	-	-	-	-	-	-	да
5351	Городской округ город Невинномысск	г.Невинномысск	Хоперская	62	-	44.596729	41.945619	-	6,5	грунт	открытая	без ограждения	2	0,75	металл	-	-	-	-	-	-	да
5352	Городской округ город Невинномысск	г.Невинномысск	Центральный	8	-	44.596594	41.942925	-	4,5	асфальт	открытая	металл	1	0,75	металл	-	-	-	-	-	-	да
5353	Городской округ город Невинномысск	г.Невинномысск	Плеханова	14	-	44.598745	41.945781	-	4,5	асфальт	открытая	металл	1	0,75	металл	-	-	-	-	-	-	да
5354	Городской округ город Невинномысск	г.Невинномысск	Школьная	48	-	44.598353	41.941703	-	6,5	грунт	открытая	без ограждения	2	0,75	металл	-	-	-	-	-	-	да
5355	Городской округ город Невинномысск	г.Невинномысск	Школьная	36	-	44.599213	41.943535	-	4,5	грунт	открытая	без ограждения	1	0,75	металл	-	-	-	-	-	-	да
5356	Городской округ город Невинномысск	г.Невинномысск	Школьная	15	-	44.601119	41.945134	-	4,5	грунт	открытая	без ограждения	1	0,75	металл	-	-	-	-	-	-	да
5357	Городской округ город Невинномысск	г.Невинномысск	Школьная	9	-	44.601549	41.94544	-	6,5	грунт	открытая	без ограждения	2	0,75	металл	-	-	-	-	-	-	да
5358	Городской округ город Невинномысск	г.Невинномысск	Степана Разина	14	-	44.626227	41.952402	-	4,5	грунт	открытая	без ограждения	1	0,75	металл	-	-	-	-	-	-	да
5359	Городской округ город Невинномысск	г.Невинномысск	Степана Разина	15	-	44.602968	41.947201	-	4,5	грунт	открытая	без ограждения	1	0,75	металл	-	-	-	-	-	-	да
5360	Городской округ город Невинномысск	г.Невинномысск	Виноградный	3	-	44.602955	41.943742	-	4,5	асфальт	открытая	металл	1	0,75	металл	-	-	-	-	-	-	да
5361	Городской округ город Невинномысск	г.Невинномысск	Высокая	10	-	44.601556	41.943464	-	4,5	асфальт	открытая	металл	1	0,75	металл	-	-	-	-	-	-	да
5362	Городской округ город Невинномысск	г.Невинномысск	Лермонтова	28	-	44.600272	41.941676	-	9	грунт	открытая	без ограждения	3	0,75	металл	-	-	-	-	-	-	да
5363	Городской округ город Невинномысск	г.Невинномысск	Кавказская	22	-	44.60058	41.941299	-	4,5	грунт	открытая	без ограждения	1	0,75	металл	-	-	-	-	-	-	да
5364	Городской округ город Невинномысск	г.Невинномысск	Кубанская	15	-	44.601267	41.940921	-	9	грунт	открытая	без ограждения	3	0,75	металл	-	-	-	-	-	-	да
5365	Городской округ город Невинномысск	г.Невинномысск	Торговая	18	-	44.593571	41.943499	-	4,5	грунт	открытая	без ограждения	1	0,75	металл	-	-	-	-	-	-	да
5366	Городской округ город Невинномысск	г.Невинномысск	Степана Разина	102	-	44.595266	41.948777	-	4,5	грунт	открытая	без ограждения	1	0,75	металл	-	-	-	-	-	-	да
5367	Городской округ город Невинномысск	г.Невинномысск	Молодежная	36	-	44.596639	41.950605	-	4,5	грунт	открытая	без ограждения	1	0,75	металл	-	-	-	-	-	-	да
5368	Городской округ город Невинномысск	г.Невинномысск	Молодежная	12	-	44.598918	41.951485	-	4,5	грунт	открытая	без ограждения	1	0,75	металл	-	-	-	-	-	-	да

1	2	3	4	5	6	7	8	9	10	11	12	13	14	15	16	17	18	19	20	21	22	23
5369	Городской округ город Невинномысск	г.Невинномысск	Степная Разина	40	-	44.600869	41.951099	-	6,5	грунт	открытая	без ограждения	2	0,75	металл	-	-	-	-	-	-	да
5370	Городской округ город Невинномысск	г.Невинномысск	Радужная	3	-	44.603617	41.938748	-	9	асфальт	открытая	металл	3	0,75	металл	-	-	-	-	-	-	да
5371	Городской округ город Невинномысск	г.Невинномысск	Радужная	10	-	44.602088	41.938002	-	6,5	грунт	открытая	без ограждения	2	0,75	металл	-	-	-	-	-	-	да
5372	Городской округ город Невинномысск	г.Невинномысск	Высокая	32	-	44.599155	41.942048	-	4,5	асфальт	открытая	металл	1	0,75	металл	-	-	-	-	-	-	да
5373	Городской округ город Невинномысск	г.Невинномысск	Мельничный	7	-	44.599317	41.938927	-	4,5	грунт	открытая	без ограждения	1	0,75	металл	-	-	-	-	-	-	да
5374	Городской округ город Невинномысск	г.Невинномысск	Береговой	44	-	44.596492	41.938029	-	4,5	грунт	открытая	без ограждения	1	0,75	металл	-	-	-	-	-	-	да
5375	Городской округ город Невинномысск	г.Невинномысск	Кубанская	44	-	44.599091	41.936693	-	4,5	грунт	открытая	без ограждения	1	0,75	металл	-	-	-	-	-	-	да
5376	Городской округ город Невинномысск	г.Невинномысск	Кубанская	80	А	44.597114	41.939493	-	4,5	грунт	открытая	без ограждения	1	0,75	металл	-	-	-	-	-	-	да
5377	Городской округ город Невинномысск	г.Невинномысск	Лермонтова	58	-	44.597711	41.940607	-	4,5	грунт	открытая	без ограждения	1	0,75	металл	-	-	-	-	-	-	да
5378	Городской округ город Невинномысск	г.Невинномысск	Школьная	53	-	44.596633	41.942062	-	6,5	асфальт	открытая	металл	2	0,75	металл	-	-	-	-	-	-	да
5379	Городской округ город Невинномысск	г.Невинномысск	Бабушкина	14	-	44.595824	41.94058	-	4,5	грунт	открытая	без ограждения	1	0,75	металл	-	-	-	-	-	-	да
5380	Городской округ город Невинномысск	г.Невинномысск	Школьная	65	-	44.595054	41.942644	-	6,5	асфальт	открытая	металл	2	0,75	металл	-	-	-	-	-	-	да
5381	Городской округ город Невинномысск	г.Невинномысск	Школьная	83	А	44.593539	41.941918	-	6,5	асфальт	открытая	металл	2	0,75	металл	-	-	-	-	-	-	да
5382	Городской округ город Невинномысск	г.Невинномысск	Чкалова	11	-	44.592345	41.94261	-	4,5	грунт	открытая	без ограждения	1	0,75	металл	-	-	-	-	-	-	да
5383	Городской округ город Невинномысск	г.Невинномысск	Калинина	25	А	44.595439	41.944074	-	6,5	грунт	открытая	без ограждения	2	0,75	металл	-	-	-	-	-	-	да
5384	Городской округ город Невинномысск	г.Невинномысск	Парковая	22	А	44.607774	41.933142	-	4,5	грунт	открытая	без ограждения	1	0,75	металл	-	-	-	-	-	-	да
5385	Городской округ город Невинномысск	г.Невинномысск	Парковая	23	-	44.609058	41.933475	-	4,5	грунт	открытая	без ограждения	1	0,75	металл	-	-	-	-	-	-	да
5386	Городской округ город Невинномысск	г.Невинномысск	Парковая	26	-	44.607091	41.932774	-	6,5	грунт	открытая	без ограждения	2	0,75	металл	-	-	-	-	-	-	да
5387	Городской округ город Невинномысск	г.Невинномысск	Социалистическая	174	-	44.596548	41.92883	-	6,5	грунт	открытая	без ограждения	2	0,75	металл	-	-	-	-	-	-	да
5388	Городской округ город Невинномысск	г.Невинномысск	Социалистическая	156	-	44.597666	41.928812	-	4,5	грунт	открытая	без ограждения	1	0,75	металл	-	-	-	-	-	-	да
5389	Городской округ город Невинномысск	г.Невинномысск	Социалистическая	17	-	44.60952	41.931642	-	6,5	грунт	открытая	без ограждения	2	0,75	металл	-	-	-	-	-	-	да
5390	Городской округ город Невинномысск	г.Невинномысск	Социалистическая	82	А	44.604373	41.929513	-	4,5	грунт	открытая	без ограждения	1	0,75	металл	-	-	-	-	-	-	да
5391	Городской округ город Невинномысск	г.Невинномысск	Социалистическая	64	-	44.605297	41.929574	-	4,5	асфальт	открытая	без ограждения	1	0,75	металл	-	-	-	-	-	-	да
5392	Городской округ город Невинномысск	г.Невинномысск	Социалистическая	52	-	44.606336	41.930375	-	6,5	грунт	открытая	без ограждения	2	0,75	металл	-	-	-	-	-	-	да
5393	Городской округ город Невинномысск	г.Невинномысск	Социалистическая	46	-	44.60869	41.930284	-	4,5	грунт	открытая	без ограждений	1	0,75	металл	-	-	-	-	-	-	да
5394	Городской округ город Невинномысск	г.Невинномысск	Западная	17	-	44.594643	41.930474	-	6,5	асфальт	открытая	металл	2	0,75	металл	-	-	-	-	-	-	да
5395	Городской округ город Невинномысск	г.Невинномысск	Социалистическая	78	-	44.604373	41.929513	-	4,5	грунт	открытая	без ограждения	1	0,75	металл	-	-	-	-	-	-	да
5396	Городской округ город Невинномысск	г.Невинномысск	Социалистическая	90	-	44.603685	41.929234	-	4,5	грунт	открытая	без ограждения	1	0,75	металл	-	-	-	-	-	-	да
5397	Городской округ город Невинномысск	г.Невинномысск	Социалистическая	116	-	44.601267	41.929953	-	4,5	грунт	открытая	без ограждения	1	0,75	металл	-	-	-	-	-	-	да
5398	Городской округ город Невинномысск	г.Невинномысск	Международная	2	-	44.610957	41.929594	-	6,5	грунт	открытая	без ограждения	2	0,75	металл	-	-	-	-	-	-	да
5399	Городской округ город Невинномысск	г.Невинномысск	Международная	42	-	44.607004	41.926426	-	9	асфальт	открытая	металл	3	0,75	металл	-	-	-	-	-	-	да
5400	Городской округ город Невинномысск	г.Невинномысск	Международная	46	В	44.606925	41.928021	-	4,5	асфальт	открытая	металл	1	0,75	металл	-	-	-	-	-	-	да
5401	Городской округ город Невинномысск	г.Невинномысск	Международная	46	Е	44.609898	41.92839	-	6,5	асфальт	открытая	металл	2	0,75	металл	-	-	-	-	-	-	да
5402	Городской округ город Невинномысск	г.Невинномысск	Менделеева	62	-	44.650799	41.92706	-	6,5	асфальт	открытая	металл	2	0,75	металл	-	-	-	-	-	-	нет
5403	Городской округ город Невинномысск	г.Невинномысск	Зорченко	11	-	44.651119	41.451119	-	4,5	асфальт	открытая	металл	1	0,75	металл	-	-	-	-	-	-	нет
5404	Городской округ город Невинномысск	г.Невинномысск	Мира бульвар	13	-	44.640256	41.940221	-	4,5	асфальт	открытая	металл	1	0,75	металл	-	-	-	-	-	-	нет
5405	Городской округ город Невинномысск	г.Невинномысск	Комсомольская	27	-	44.619183	41.951027	-	4,5	асфальт	открытая	без ограждения	1	0,75	металл	-	-	-	-	-	-	нет
5406	Городской округ город Невинномысск	г.Невинномысск	Митросова	10	-	44.62334	41.916345	-	4,5	асфальт	открытая	металл	1	0,75	металл	-	-	-	-	-	-	нет
5407	Городской округ город Невинномысск	г.Невинномысск	Монтажная	18	-	44.648234	41.648234	-	4,5	асфальт	открытая	металл	1	0,75	металл	-	-	-	-	-	-	нет
5408	Городской округ город Невинномысск	г.Невинномысск	Социалистическая	116	-	44.601267	41.601267	-	6,5	асфальт	открытая	металл	2	0,75	металл	-	-	-	-	-	-	нет

1	2	3	4	5	6	7	8	9	10	11	12	13	14	15	16	17	18	19	20	21	22	23
5409	Городской округ город Невинномысск	г.Невинномысск	Революционная	9	-	44.6293	41.935055	-	4,5	асфальт	открытая	металл	1	0,75	металл	-	-	-	-	-	-	нет
5410	Городской округ город Невинномысск	г.Невинномысск	Станционный	1	-	44.630339	41.964367	-	4,5	асфальт	открытая	металл	1	0,75	металл	-	-	-	-	-	-	нет
5411	Городской округ город Невинномысск	г.Невинномысск	Менделеева	66	Б	44.652312	41.925291	-	4,5	асфальт	открытая	металл	1	0,75	металл	-	-	-	-	-	-	нет
5412	Городской округ город Невинномысск	г.Невинномысск	Павлова	5	-	44.64073	41.932378	-	11	асфальт	открытая	металл	4	0,75	металл	-	-	-	-	-	-	нет
5413	Городской округ город Невинномысск	г.Невинномысск	Павлова	3	-	44.640705	41.932172	-	11	асфальт	открытая	металл	4	0,75	металл	-	-	-	-	-	-	нет
5414	Городской округ город Невинномысск	г.Невинномысск	Линейная	3	А	44.634297	41.935037	-	6,5	асфальт	открытая	металл	2	0,75	металл	-	-	-	-	-	-	нет
5415	Городской округ город Невинномысск	г.Невинномысск	Менделеева	1	Б	44.633117	41.938568	-	6,5	асфальт	открытая	металл	2	0,75	металл	-	-	-	-	-	-	нет
5416	Городской округ город Невинномысск	г.Невинномысск	Менделеева	16	-	44.635522	41.939214	-	4,5	асфальт	открытая	металл	1	0,75	металл	-	-	-	-	-	-	нет
5417	Туркменский район	п. Ясный	ул. Школьная	3	-	45.615789	43.537991	10228	3	без твёрдого покрытия	открытая	с ограждением	1	0,75	-	-	-	-	-	-	-	-
5418	Туркменский район	п. Ясный	проспект Юности	1а	-	45.614061	43.536347	11571	2	без твёрдого покрытия	открытая	без ограждения	1	0,75	-	-	-	-	-	-	-	-
5419	Туркменский район	с. Кучерла	пер. Свободы	1А	-	45.3701	43.679602	9765	3	с твёрдым покрытием	открытая	-	1	0,75	-	-	-	-	-	-	-	-
5420	Туркменский район	с. Кучерла	ул.Центральная	19а	-	45.36948	43.687408	11342	2	с твёрдым покрытием	открытая	-	1	0,75	-	-	-	-	-	-	-	-
5421	Туркменский район	с. Кучерла	ул.Шоссейная	22	-	45.370974	43.678667	10224	2	с твёрдым покрытием	открытая	-	1	0,75	-	-	-	-	-	-	-	-
5422	Туркменский район	с. Кучерла	в 460 м на юг от пересечения ул. Советская и ул. Комсомольская (кладбище)	-	-	45.369239	43.673098	10043	3	с твёрдым покрытием	открытая	-	1	0,75	-	-	-	-	-	-	-	-
5423	Туркменский район	с. Кучерла	ул.Новая	19/2	-	45.372082	43.686752	11364	2	с твёрдым покрытием	открытая	-	1	0,75	-	-	-	-	-	-	-	-
5424	Туркменский район	с. Кучерла	ул. Стадионная	23	-	45.367232	43.681614	23140	3	с твёрдым покрытием	открытая	-	1	0,75	-	-	-	-	-	-	-	-
5425	Туркменский район	п. Красный Маныч	ул. Тихая	2	-	45.572601	43.898413	10149	4	с твёрдым покрытием	открытая	-	2	0,75	-	-	-	-	-	-	-	-
5426	Туркменский район	п. Красный Маныч	ул. Трудовая	7	-	45.572557	43.90047	10124	3	с твёрдым покрытием	открытая	-	1	0,75	-	-	-	-	-	-	-	-
5427	Туркменский район	п. Красный Маныч	ул. Школьная	4	-	45.572601	43.898413	10123	3	с твёрдым покрытием	открытая	с ограждением	1	0,75	-	-	-	-	-	-	-	-
5428	Туркменский район	п. Красный Маныч	ул. Школьная	3	-	45.572601	43.898413	10219	3	с твёрдым покрытием	открытая	-	1	0,75	-	-	-	-	-	-	-	-
5429	Туркменский район	п. Красный Маныч	ул. Школьная	1	-	45.572601	43.898413	11382	3	с твёрдым покрытием	открытая	-	1	0,75	-	-	-	-	-	-	-	-
5430	Туркменский район	п. Красный Маныч	пер.Казачий	1	-	45.572601	43.898413	23146	3	с твёрдым покрытием	открытая	-	1	0,75	-	-	-	-	-	-	-	-
5431	Туркменский район	вул Куликовы-Копыни	ул. Горького	16	-	45.317268	43.561329	11263	4	с твёрдым покрытием	открытая	с ограждением	1	0,75	-	-	-	-	-	-	-	-
5432	Туркменский район	вул Куликовы-Копыни	ул. Школьная	10	-	45.317268	43.561329	23880	4	с твёрдым покрытием	открытая	с ограждением	1	0,75	-	-	-	-	-	-	-	-
5433	Туркменский район	село Малые Ягуры	улица Калинина	117	-	45.440618	43.009952	10136	6	с твёрдым покрытием	открытая	-	2	0,75	-	-	-	-	-	-	-	-
5434	Туркменский район	село Малые Ягуры	улица Калинина	86	-	45.440618	43.009952	10137	2	с твёрдым покрытием	открытая	-	1	0,75	-	-	-	-	-	-	-	-
5435	Туркменский район	село Малые Ягуры	пл. Пионерская	29	-	45.436862	43.017229	11277	2	с твёрдым покрытием	открытая	-	1	0,75	-	-	-	-	-	-	-	-
5436	Туркменский район	село Малые Ягуры	пл. Пионерская	16	-	45.436862	43.017229	22885	8	с твёрдым покрытием	открытая	с ограждением	4	0,75	-	-	-	-	-	-	-	-
5437	Туркменский район	село Малые Ягуры	пл. Пионерская	1	-	45.436862	43.017229	23148	3	с твёрдым покрытием	открытая	-	1	0,75	-	-	-	-	-	-	-	-
5438	Туркменский район	с.Камбулат	пл.Свободы	55	-	45.381756	43.058973	9505	9кв.м	с твёрдым покрытием	открытая	-	1	0,75	-	-	-	-	-	-	-	-
5439	Туркменский район	с.Камбулат	пл.Свободы	1	-	45.381117	43.058417	10028	6 кв.м	с твёрдым покрытием	открытая	-	2	0,75	-	-	-	-	-	-	-	-
5440	Туркменский район	с.Камбулат	пл.Свободы	53	-	45.382832	43.05715	10119	18,6 кв.м	с твёрдым покрытием	открытая	-	1	0,75	-	-	-	-	-	-	-	-
5441	Туркменский район	с.Камбулат	пл.Свободы	25	-	45.381117	43.058417	10120	6 кв.м	с твёрдым покрытием	открытая	-	1	0,75	-	-	-	-	-	-	-	-
5442	Туркменский район	с.Камбулат	пл.Свободы	29	-	45.381117	43.058417	10121	6кв.м	с твёрдым покрытием	открытая	с ограждением	1	0,75	-	-	-	-	-	-	-	-
5443	Туркменский район	с.Камбулат	ул.Советская	2	-	45.384529	43.058803	9488	6 кв.м	с твёрдым покрытием	открытая	-	1	0,75	-	-	-	-	-	-	-	-
5444	Туркменский район	с.Камбулат	2 км от ул.Пролетарский	-	-	45.367371	43.053134	23149	3	с твёрдым покрытием	открытая	-	1	0,75	-	-	-	-	-	-	-	-
5445	Туркменский район	с.Кендже-Кулак	74 км от ул.Комсомольской	-	-	45.467255	43.813217	23152	3	с твёрдым покрытием	открытая	-	1	0,75	-	-	-	-	-	-	-	-
5446	Туркменский район	с.Кендже-Кулак	ул.Ленина	-	-	45.466725	43.81425	-	6	с твёрдым покрытием	открытая	-	3	0,75	-	-	-	-	-	-	-	-
5447	Туркменский район	с.Кендже-Кулак	ул.Ленина	49	-	45.468766	43.812678	10914	2	с твёрдым покрытием	открытая	-	1	0,75	-	-	-	-	-	-	-	-

1	2	3	4	5	6	7	8	9	10	11	12	13	14	15	16	17	18	19	20	21	22	23
5448	Туркменский район	с.Кендже-Кулак	ул.Октябрьская	2	-	45.467274	43.819227	22882	2	с твёрдым покрытием	открытая	-	1	0,75	-	-	-	-	-	-	-	-
5449	Туркменский район	с.Кендже-Кулак	ул.Школьная	8	-	45.472646	43.810756	22875	1,2	с твёрдым покрытием	открытая	-	1	0,75	-	-	-	-	-	-	-	-
5450	Туркменский район	с.Кендже-Кулак	кладбище (примерно 1100 м на юго-запад от здания администрации (кладбище)	-	-	45.467255	43.813217	-	1,2	с твёрдым покрытием	открытая	-	1	0,75	-	-	-	-	-	-	-	-
5451	Туркменский район	п.Сабан-Аптуска	ул.Мира	57-А	-	45.502363	43.834865	10021	2	с твёрдым покрытием	открытая	-	1	0,75	-	-	-	-	-	-	-	-
5452	Туркменский район	п.Сабан-Аптуска	ул.Х.Асанова	23	-	45.503746	43.83354	10125	2	с твёрдым покрытием	открытая	-	1	0,75	-	-	-	-	-	-	-	-
5453	Туркменский район	п. Владимировка	ул. Ленина	133	-	45.403459	43.481946	10140	2,5	с твёрдым покрытием	открытая	-	2	0,75	-	-	-	-	-	-	-	-
5454	Туркменский район	п. Владимировка	ул. Ленина	72	-	45.403308	43.481496	10225	2	с твёрдым покрытием	открытая	-	1	0,75	-	-	-	-	-	-	-	-
5455	Туркменский район	п. Владимировка	ул. Ленина	78	-	45.403023	43.481703	10226	2	с твёрдым покрытием	открытая	-	1	0,75	-	-	-	-	-	-	-	-
5456	Туркменский район	с Овощи	ул. Кротова	-	-	45.367669	43.328881	9502	10	с твёрдым покрытием	открытая	-	5	0,75	-	-	-	-	-	-	-	-
5457	Туркменский район	с.Овощи	ул. Красная	-	-	45.367469	43.328883	11344	2,5	с твёрдым покрытием	открытая	-	1	0,75	-	-	-	-	-	-	-	-
5458	Туркменский район	с.Овощи	ул. Красная 64	-	-	45.368568	43.325441	10145	7	с твёрдым покрытием	открытая	-	3	0,75	-	-	-	-	-	-	-	-
5459	Туркменский район	с.Овощи	ул. Пролетарская	-	-	45.370696	43.326869	22898	5	с твёрдым покрытием	открытая	-	2	0,75	-	-	-	-	-	-	-	-
5460	Туркменский район	с Овощи	2492 м по северо-запад от здания администрации	-	-	45.367936	43.327857	23467	2,5	с твёрдым покрытием	открытая	-	1	0,75	-	-	-	-	-	-	-	-
5461	Туркменский район	с.Овощи	95 км от пер. Полтавский	-	-	45.367916	43.327857	23150	3	с твёрдым покрытием	открытая	-	1	0,75	-	-	-	-	-	-	-	-
5462	Туркменский район	п.Красная Поляна	ул. Степная	7	-	45.339091	43.346017	9500	2,5	с твёрдым покрытием	открытая	-	1	0,75	-	-	-	-	-	-	-	-
5463	Туркменский район	с.Камгулак	пер.Комсомольский	2а	-	45.502098	43.224758	10132	3	с твёрдым покрытием	открытая	-	1	0,75	-	-	-	-	-	-	-	-
5464	Туркменский район	с.Камгулак	ул.Ленина	90	-	45.505048	43.229474	20133	3	с твёрдым покрытием	открытая	-	1	0,75	-	-	-	-	-	-	-	-
5465	Туркменский район	с.Камгулак	ул.Ленина	117	-	45.506258	43.230606	10134	3	с твёрдым покрытием	открытая	-	1	0,75	-	-	-	-	-	-	-	-
5466	Туркменский район	с.Камгулак	пер.Пионерский	22	-	45.502123	43.230291	10130	3	с твёрдым покрытием	открытая	-	1	0,75	-	-	-	-	-	-	-	-
5467	Туркменский район	с Камгулак	ул.Трудовая	2а	-	45.504233	43.219763	10131	6,25	с твёрдым покрытием	открытая	-	2	0,75	-	-	-	-	-	-	-	-
5468	Туркменский район	с.Камгулак	пер.Школьный	2	-	45.501175	43.227596	23147	3	с твёрдым покрытием	открытая	-	1	0,75	-	-	-	-	-	-	-	-
5469	Туркменский район	с. Летняя Ставка	ул. Аймаутратова	1	-	45.437811	43.443479	10026	2	с твердым покрытием	открытая	-	1	0,75	-	-	-	-	-	-	-	-
5470	Туркменский район	с. Летняя Ставка	ул. Аэродромная	4а	-	45.435597	43.449211	10046	4	с твёрдым покрытием	открытая	-	2	0,75	-	-	-	-	-	-	-	-
5471	Туркменский район	с. Летняя Ставка	ул. Аэродромная	3а	-	45.435597	43.449211	10046	3	с твёрдым покрытием	открытая	-	1	0,75	-	-	-	-	-	-	-	-
5472	Туркменский район	с. Летняя Ставка	ул. Больничная	5	-	45.426818	43.447599	9898	32	с твёрдым покрытием	открытая	-	6	0,75	-	-	-	-	-	-	-	-
5473	Туркменский район	с. Летняя Ставка	ул. Жилина	86	-	45.424693	43.440506	10164	3,5	с твёрдым покрытием	открытая	-	1	0,75	-	-	-	-	-	-	-	-
5474	Туркменский район	с. Летняя Ставка	ул. Жилина	10	-	45.424693	43.440506	10162	3,5	с твёрдым покрытием	открытая	-	1	0,75	-	-	-	-	-	-	-	-
5475	Туркменский район	с. Летняя Ставка	ул. Жилина	12	-	45.424693	43.440506	10163	2	с твёрдым покрытием	открытая	-	1	0,75	-	-	-	-	-	-	-	-
5476	Туркменский район	с. Летняя Ставка	ул. Интернациональная	1	-	45.425091	43.436553	10066	2	с твёрдым покрытием	открытая	-	1	0,75	-	-	-	-	-	-	-	-
5477	Туркменский район	с. Летняя Ставка	ул. Интернациональная	8б	-	45.425091	43.436553	10048	2	с твёрдым покрытием	открытая	-	1	0,75	-	-	-	-	-	-	-	-
5478	Туркменский район	с. Летняя Ставка	ул. Интернациональная	8а	-	45.425091	43.436553	10161	1,5	с твёрдым покрытием	открытая	-	1	0,75	-	-	-	-	-	-	-	-
5479	Туркменский район	с. Летняя Ставка	ул. Интернациональная	63в	-	45.423091	43.436553	10165	5	с твёрдым покрытием	открытая	-	2	0,75	-	-	-	-	-	-	-	-
5480	Туркменский район	с. Летняя Ставка	ул. Кооперативная	29	-	45.425864	43.45151	10047	2	с твёрдым покрытием	открытая	-	1	0,75	-	-	-	-	-	-	-	-
5481	Туркменский район	с. Летняя Ставка	ул. Лермонтова	1	-	45.431404	43.433645	10029	3	с твёрдым покрытием	открытая	-	2	0,75	-	-	-	-	-	-	-	-
5482	Туркменский район	с. Летняя Ставка	ул. Мира	1	-	45.42635	43.443542	10164	6	с твёрдым покрытием	открытая	-	1	0,75	-	-	-	-	-	-	-	-
5483	Туркменский район	с. Летняя Ставка	ул. Молодежная	30	-	45.423522	43.454538	10108	3	с твёрдым покрытием	открытая	-	1	0,75	-	-	-	-	-	-	-	-
5484	Туркменский район	с. Летняя Ставка	ул. Сафиуллина	2	-	45.428203	43,437901	10165	5	-	открытая	-	2	0,75	-	-	-	-	-	-	-	-
5485	Туркменский район	с. Летняя Ставка	ул. Сафиуллина	2б	-	45.428203	43,437901	10160	2	-	открытая	-	1	0,75	-	-	-	-	-	-	-	-
5486	Туркменский район	с. Летняя Ставка	ул. Советская	122	-	45.432106	43.437407	9953	3	с твёрдым покрытием	открытая	-	2	0,75	-	-	-	-	-	-	-	-
5487	Туркменский район	с. Летняя Ставка	ул. Советская	45	-	45.430752	43.442572	9955	3	с твёрдым покрытием	открытая	-	1	0,75	-	-	-	-	-	-	-	-

1	2	3	4	5	6	7	8	9	10	11	12	13	14	15	16	17	18	19	20	21	22	23
5488	Туркменский район	с. Летняя Ставка	ул. Советская	13	-	45.429633	43.449426	10016	2	с твёрдым покрытием	открытая	-	1	0,75	-	-	-	-	-	-	-	-
5489	Туркменский район	с. Летняя Ставка	ул. Советская	126а	-	45.432106	43.437407	10021	2	с твёрдым покрытием	открытая	-	1	0,75	-	-	-	-	-	-	-	-
5490	Туркменский район	с. Летняя Ставка	ул. Советская	118	-	45.432106	43.437407	10027	6	с твёрдым покрытием	открытая	-	3	0,75	-	-	-	-	-	-	-	-
5491	Туркменский район	с. Летняя Ставка	ул. Советская	116	-	45.430752	43.442572	13865	3	с твёрдым покрытием	открытая	-	1	0,75	-	-	-	-	-	-	-	-
5492	Туркменский район	с. Летняя Ставка	ул. Советская	128а	-	45.432106	43.437407	10094	3	с твёрдым покрытием	открытая	-	1	0,75	-	-	-	-	-	-	-	-
5493	Туркменский район	с. Летняя Ставка	ул. Советская	17	-	45.429215	43.447432	10122	7,6	с твёрдым покрытием	открытая	-	1	0,75	-	-	-	-	-	-	-	-
5494	Туркменский район	с. Летняя Ставка	ул. Советская	11	-	45.429633	43.449426	10156	2,5	с твёрдым покрытием	открытая	-	1	0,75	-	-	-	-	-	-	-	-
5495	Туркменский район	с. Летняя Ставка	ул. Советская	114	-	45.430752	43.442572	10157	1,5	с твёрдым покрытием	открытая	-	1	0,75	-	-	-	-	-	-	-	-
5496	Туркменский район	с. Летняя Ставка	ул. Советская	130а	-	45.432106	43.437407	10158	2	с твёрдым покрытием	открытая	-	1	0,75	-	-	-	-	-	-	-	-
5497	Туркменский район	с. Летняя Ставка	ул. Советская	19	-	45.429215	43.447432	10180	2	с твёрдым покрытием	открытая	-	1	0,75	-	-	-	-	-	-	-	-
5498	Туркменский район	с. Летняя Ставка	ул. Советская	53	-	45.430752	43.442572	10223	2	с твёрдым покрытием	открытая	-	1	0,75	-	-	-	-	-	-	-	-
5499	Туркменский район	с. Летняя Ставка	ул. Советская	120 в	-	45.432106	43.437407	10148	2	с твёрдым покрытием	открытая	-	1	0,75	-	-	-	-	-	-	-	-
5500	Туркменский район	с. Летняя Ставка	ул. Советская	120	-	45.432106	43.437407	10794	2	с твёрдым покрытием	открытая	-	1	0,75	-	-	-	-	-	-	-	-
5501	Туркменский район	с. Летняя Ставка	ул. Советская	60	-	45.430752	43.442572	11043	2	с твёрдым покрытием	открытая	-	1	0,75	-	-	-	-	-	-	-	-
5502	Туркменский район	с. Летняя Ставка	ул. Советская	64 в	-	45.430752	43.442572	11343	3	с твёрдым покрытием	открытая	-	1	0,75	-	-	-	-	-	-	-	-
5503	Туркменский район	с. Летняя Ставка	ул. Советская	124а	-	45.432106	43.437407	22008	14	-	открытая	-	3	0,75	-	-	-	-	-	-	-	-
5504	Туркменский район	с. Летняя Ставка	ул. Чкалова	2а	-	45.422181	43.442536	10022	2	с твёрдым покрытием	открытая	-	1	0,75	-	-	-	-	-	-	-	-
5505	Туркменский район	с. Летняя Ставка	ул. Чкалова	14	-	45.422181	43.442536	10159	3	с твёрдым покрытием	открытая	-	1	0,75	-	-	-	-	-	-	-	-
5506	Туркменский район	с. Летняя Ставка	ул. Чкалова	19	-	45.422181	43.442536	10147	3	с твёрдым покрытием	открытая	-	1	0,75	-	-	-	-	-	-	-	-
5507	Туркменский район	п. Чур	ул. Советская	13	-	45.409749	43.424004	9856	3,3	с твёрдым покрытием	открытая	-	1	0,75	-	-	-	-	-	-	-	-
5508	Туркменский район	п. Чур	ул. Советская	26	-	45.409749	43.424004	30168	4,22	с твёрдым покрытием	открытая	-	3	0,75	-	-	-	-	-	-	-	-
5509	Петровский городской округ	г. Светлоград	ул. 1-й Промышленный проезд	д. 4	-	45.349341	42.813479	-	35,962	с твёрдым покрытием	открытая	с ограждением	4	0,75	-	-	-	-	-	-	-	-
5510	Петровский городской округ	г. Светлоград	ул. 2-я Промышленная	д. 8	-	45.351678	42.816132	-	26,887	с твёрдым покрытием	открытая	с ограждением	4	0,75	-	-	-	-	-	-	-	-
5511	Петровский городской округ	г. Светлоград	ул. Ярмарочная	д.21	-	45.34229	42.849414	-	14	с твёрдым покрытием	открытая	с ограждением	4	0,56	-	-	-	-	-	-	-	-
5512	Петровский городской округ	г. Светлоград	ул. Матросова	д. 179 А	-	45.312432	42.806197	-	12	с твёрдым покрытием	открытая	с ограждением	4	0,75	-	-	-	-	-	-	-	-
5513	Петровский городской округ	г. Светлоград	ул. Кирова	д. 1 А	-	45.344983	42.827442	-	12	с твёрдым покрытием	открытая	с ограждением	4	0,50	-	-	-	-	-	-	-	-
5514	Петровский городской округ	г. Светлоград	ул. Тургенева	д. 28	-	45.340428	42.842866	-	14	с твёрдым покрытием	открытая	с ограждением	5	0,75	-	-	-	-	-	-	-	-
5515	Петровский городской округ	г. Светлоград	ул. Выставочная	д. 39	-	45.32825	42.85175	-	14	с твёрдым покрытием	открытая	с ограждением	6	1,46	-	-	-	-	-	-	-	-
5516	Петровский городской округ	г. Светлоград	ул. Высотная	д. 1	-	45.325747	42.825986	-	14	с твёрдым покрытием	открытая	с ограждением	3	0,75	-	-	-	-	-	-	-	-
5517	Петровский городской округ	г. Светлоград	ул. Бассейная	д. 92	-	45.340491	42.850007	-	14	с твёрдым покрытием	открытая	с ограждением	5	0,75	-	-	-	-	-	-	-	-
5518	Петровский городской округ	г. Светлоград	ул. Петра Бурлака	д. 2	-	45.319245	42.82489	-	14	с твёрдым покрытием	открытая	с ограждением	3	0,75	-	-	-	-	-	-	-	-
5519	Петровский городской округ	г. Светлоград	ул. Выставочная	д. 44	-	45.32825	42.85175	-	14	с твёрдым покрытием	открытая	с ограждением	6	0,75	-	-	-	-	-	-	-	-
5520	Петровский городской округ	г. Светлоград	ул. Гагарина	д. 14	-	45.345318	42.83064	-	6	с твёрдым покрытием	открытая	с ограждением	2	0,75	-	-	-	-	-	-	-	-
5521	Петровский городской округ	г. Светлоград	ул. Техническая	д. 13	-	45.357492	42.844815	-	4	без твёрдого покрытия	открытая	без ограждения	2	0,63	-	-	-	-	-	-	-	-
5522	Петровский городской округ	г. Светлоград	ул. Выставочная	д. 39	-	45.32825	42.85175	-	14	с твёрдым покрытием	открытая	с ограждением	6	0,58	-	-	-	-	-	-	-	-
5523	Петровский городской округ	г. Светлоград	ул. Выставочная	д. 49	-	45.32825	42.85175	-	8	с твёрдым покрытием	открытая	с ограждением	3	0,75	-	-	-	-	-	-	-	-
5524	Петровский городской округ	г. Светлоград	ул. Выставочная	д. 42	-	45.32825	42.85175	-	10	с твёрдым покрытием	открытая	с ограждением	4	0,75	-	-	-	-	-	-	-	-
5525	Петровский городской округ	г. Светлоград	ул. Выставочная	д. 1	-	45.32825	42.85175	-	14	с твёрдым покрытием	открытая	с ограждением	5	0,75	-	-	-	-	-	-	-	-
5526	Петровский городской округ	г. Светлоград	ул. Выставочная	д. 15	-	45.32825	42.85175	-	14	с твёрдым покрытием	открытая	с ограждением	5	0,75	-	-	-	-	-	-	-	-
5527	Петровский городской округ	г. Светлоград	ул. Высотная	д. 7-5	-	45.324759	42.825394	-	14	с твёрдым покрытием	открытая	с ограждением	5	0,75	-	-	-	-	-	-	-	-

1	2	3	4	5	6	7	8	9	10	11	12	13	14	15	16	17	18	19	20	21	22	23
5528	Петровский городской округ	г. Светлоград	ул. Высотная	д. 34-36	-	45.323054	42.823184	-	14	с твёрдым покрытием	открытая	с ограждением	4	0,75	-	-	-	-	-	-	-	-
5529	Петровский городской округ	г. Светлоград	ул. Пушкина	д. 10	-	45.338723	42.849154	-	14	с твёрдым покрытием	открытая	с ограждением	6	0,75	-	-	-	-	-	-	-	-
5530	Петровский городской округ	г. Светлоград	ул. Комсомольская	д. 32	-	45.336094	42.84	-	20	с твёрдым покрытием	открытая	без ограждения	7	0,75	-	-	-	-	-	-	-	-
5531	Петровский городской округ	г. Светлоград	ул. пл. 50 лет Октября	ДК	-	45.339199	42.845758	-	14	без твердого покрытия	открытая	с ограждением	6	0,75	-	-	-	-	-	-	-	-
5532	Петровский городской округ	г. Светлоград	ул. Привокзальная	д. 2	-	45.342708	42.832975	-	6	с твёрдым покрытием	открытая	с ограждением	2	0,75	-	-	-	-	-	-	-	-
5533	Петровский городской округ	г. Светлоград	ул. Выставочная	д. 45	-	45.32825	42.85175	-	14	с твёрдым покрытием	открытая	с ограждением	6	0,75	-	-	-	-	-	-	-	-
5534	Петровский городской округ	г. Светлоград	ул. Песчаная	д. 53	-	45.320652	42.849064	-	8	с твёрдым покрытием	открытая	с ограждением	2	0,75	-	-	-	-	-	-	-	-
5535	Петровский городской округ	г. Светлоград	пер. Пионерский-ул. Подгорная	-	-	45.341897	42.865737	-	8	с твёрдым покрытием	открытая	с ограждением	2	0,75	-	-	-	-	-	-	-	-
5536	Петровский городской округ	г. Светлоград	ул. Лесная	д. 124	-	45.314289	42.904391	-	8	с твёрдым покрытием	открытая	с ограждением	2	0,75	-	-	-	-	-	-	-	-
5537	Петровский городской округ	г. Светлоград	ул. Калинина	д. 517	-	45.302283	42.807113	-	8	с твёрдым покрытием	открытая	с ограждением	2	0,75	-	-	-	-	-	-	-	-
5538	Петровский городской округ	г. Светлоград	пер. Капитановый	-	-	45.317458	42.816518	-	8	с твёрдым покрытием	открытая	с ограждением	2	0,75	-	-	-	-	-	-	-	-
5539	Петровский городской округ	х. Иосифов	-	-	-	45.441011	42.738356	-	8	с твёрдым покрытием	открытая	с ограждением	2	0,75	-	-	-	-	-	-	-	-
5540	Петровский городской округ	с. Константиновское	ул. Западная	д. 30	-	45.292443	42.625473	-	8	с твёрдым покрытием	открытая	с ограждением	2	0,75	-	-	-	-	-	-	-	-
5541	Петровский городской округ	с. Шангала	ул. Новая - ул. Первомайская	-	-	45.522453	42.674378	-	8	с твёрдым покрытием	открытая	с ограждением	2	0,75	-	-	-	-	-	-	-	-
5542	Петровский городской округ	с. Благодатное	ул. Советская	д. 18	-	45.398112	42.586603	-	8	с твёрдым покрытием	открытая	с ограждением	2	0,75	-	-	-	-	-	-	-	-
5543	Петровский городской округ	с. Николино Балка	пер. Тургеневский	д. 16	-	45.462975	42.873561	-	8	с твёрдым покрытием	открытая	с ограждением	2	0,75	-	-	-	-	-	-	-	-
5544	Петровский городской округ	п. Горный	ул. Школьная-ул. Красная	-	-	45.329095	43.133093	-	8	с твёрдым покрытием	открытая	с ограждением	2	0,75	-	-	-	-	-	-	-	-
5545	Петровский городской округ	с. Рогатая Балка	ул. 35 километр	-	-	45.207116	43.058147	-	8	с твёрдым покрытием	открытая	с ограждением	2	0,75	-	-	-	-	-	-	-	-
5546	Петровский городской округ	с. Просянка	ул. Сажина	-	-	45.113125	42.842911	-	8	с твёрдым покрытием	открытая	с ограждением	2	0,75	-	-	-	-	-	-	-	-
5547	Петровский городской округ	с. Высоцкое	Мостовая	д. 22	-	45.031591	42.886713	-	8	с твёрдым покрытием	открытая	с ограждением	2	0,75	-	-	-	-	-	-	-	-
5548	Петровский городской округ	с. Гофицкое	ул. Гражданская	175	-	45.08494	43.031171	-	8	с твёрдым покрытием	открытая	с ограждением	2	0,75	-	-	-	-	-	-	-	-
5549	Петровский городской округ	с. Донская Балка	ул. Ленина	д. 2	-	45.204722	42.883263	-	8	с твёрдым покрытием	открытая	с ограждением	2	0,75	-	-	-	-	-	-	-	-
5550	Петровский городской округ	с. Сухая Буйвола	ул. Рассыпная	д. 15	-	45.148893	42.997592	-	8	с твёрдым покрытием	открытая	с ограждением	2	0,75	-	-	-	-	-	-	-	-
5551	Петровский городской округ	с. Сухая Буйвола	ул. Песчаная	д. 13	-	45.161955	42.994385	-	8	с твёрдым покрытием	открытая	с ограждением	2	0,75	-	-	-	-	-	-	-	-
5552	Петровский городской округ	с. Орловка	ул. Красная	д. 140	-	45.034095	42.937189	-	8	с твёрдым покрытием	открытая	с ограждением	2	0,75	-	-	-	-	-	-	-	-
5553	Петровский городской округ	с. Шведино	ул. Советская	33	-	45.412514	42.88585	-	9	с твёрдым покрытием	открытая	-	2	0,75	-	-	-	-	-	-	-	-
5554	Петровский городской округ	с. Шведино	ул. Советская	28	-	45.411616	42.884709	-	20	с твёрдым покрытием	открытая	-	2	0,75	-	-	-	-	-	-	-	-
5555	Петровский городской округ	с.Гофицкое	ул.Ленина	д.204	-	45.079352	43.042588	-	10	с твёрдым покрытием	открытая	с ограждением	1	0,75	-	-	-	-	-	-	-	-
5556	Петровский городской округ	с.Гофицкое	ул.Ленина	д.192	-	45.079677	43.040702	-	10	с твёрдым покрытием	открытая	с ограждением	2	0,75	-	-	-	-	-	-	-	-
5557	Петровский городской округ	с.Гофицкое	ул.Базарная	б/н	-	45.080097	43.039911	-	10	с твёрдым покрытием	открытая	с ограждением	2	0,75	-	-	-	-	-	-	-	-
5558	Петровский городской округ	с.Гофицкое	ул.Советская	76	-	45.076914	43.039866	-	10	с твёрдым покрытием	открытая	с ограждением	1	0,75	-	-	-	-	-	-	-	-
5559	Петровский городской округ	с.Гофицкое	ул.Советская	22	-	45.080478	43.040962	-	10	с твёрдым покрытием	открытая	с ограждением	1	0,75	-	-	-	-	-	-	-	-
5560	Петровский городской округ	с.Гофицкое	ул.Советская	72	-	45.072236	43.041151	-	10	с твёрдым покрытием	открытая	с ограждением	1	0,75	-	-	-	-	-	-	-	-
5561	Петровский городской округ	с. Сухая Буйвола	ул. Красная	д. 15	-	45.152949	42.985285	-	6,25	с твёрдым покрытием	открытая	с ограждением	2	0,75	-	-	-	-	-	-	-	-
5562	Петровский городской округ	с. Сухая Буйвола	ул. Красная	д. 19	-	45.153254	42.983416	-	6,25	с твёрдым покрытием	открытая	-	2	0,75	-	-	-	-	-	-	-	-
5563	Петровский городской округ	с. Сухая Буйвола	8 км по направлению на юг от здания администрации	-	-	45.151887	42.987557	-	6	с твёрдым покрытием	открытая	с ограждением	2	0,75	-	-	-	-	-	-	-	-
5564	Петровский городской округ	с. Сухая Буйвола	ул. Красная	201	-	45.156209	42.960401	-	6	с твёрдым покрытием	открытая	с ограждением	1	0,75	-	-	-	-	-	-	-	-
5565	Петровский городской округ	с. Сухая Буйвола	ул. Кузнечная	д.1	-	45.149478	42.986452	-	-	-	открытая	-	1	0,75	-	-	-	-	-	-	-	-
5566	Петровский городской округ	г. Светлоград	ул. Тургенева	д. 28	-	45.340428	42.842866	-	4	с твёрдым покрытием	открытая	с ограждением	3	0,75	-	-	-	-	-	-	-	-
5567	Петровский городской округ	х.Соленое Озеро	ул. Первомайская	53	-	45.269149	42.845749	-	5	с твёрдым покрытием	открытая	с ограждением	2	0,75	-	-	-	-	-	-	-	-

1	2	3	4	5	6	7	8	9	10	11	12	13	14	15	16	17	18	19	20	21	22	23
5568	Петровский городской округ	г.Светлоград	ул.Фабричная	10	-	45.343069	42.835014	-	6,05	с твердым покрытием	открытая	без ограждения	2	0,75	-	-	-	-	-	-	-	-
5569	Петровский городской округ	п. Прикалаусский	ул. Красная	2	-	45.479927	42.809116	-	8	без твёрдого покрытия	открытая	с ограждением	2	0,75	-	-	-	-	-	-	-	-
5570	Петровский городской округ	п. Прикалаусский	ул. Красная	9	-	45.479927	42.809116	-	8	без твёрдого покрытия	открытая	с ограждением	2	0,75	-	-	-	-	-	-	-	-
5571	Петровский городской округ	п. Прикалаусский	пер. Больничный	4	-	45.477563	42.807912	-	4	без твердого покрытия	открытая	с ограждением	1	0,75	-	-	-	-	-	-	-	-
5572	Петровский городской округ	п. Прикалаусский	ул. Почтовая	1	-	45.478777	42.807158	-	4	без твёрдого покрытия	открытая	с ограждением	1	0,75	-	-	-	-	-	-	-	-
5573	Петровский городской округ	п. Прикалаусский	ул. Почтовая	21	-	45.479352	42.814299	-	8	без твёрдого покрытия	открытая	с ограждением	2	0,75	-	-	-	-	-	-	-	-
5574	Петровский городской округ	п. Прикалаусский	пер.Солнечный	6/н	-	45.480995	42.807436	-	4	без твёрдого покрытия	открытая	с ограждением	1	0,75	-	-	-	-	-	-	-	-
5575	Петровский городской округ	г. Светлоград	ул. Калинина	10	-	45.338191	42.842911	-	6	с твёрдым покрытием	открытая	с ограждением	2	0,75	-	-	-	-	-	-	-	-
5576	Петровский городской округ	с. Гофицкое	ул.Виноградная	1А	-	45.091755	43.020957	-	12 кв м	с твёрдым покрытием	открытая	с ограждением	5	0,75	-	-	-	-	-	-	-	-
5577	Петровский городской округ	г. Светлоград	пл. Выставочная	д. 18 а	-	45.328231	42.850016	-	9	с твердым покрытием	открытая	с ограждением	2	0,75	-	-	-	-	-	-	-	-
5578	Петровский городской округ	с. Благодатное	ул. Петровская	д. 1	-	45.396928	42.595092	-	12	с твердым покрытием	открытая	с ограждением	1	0,75	-	-	-	-	-	-	-	-
5579	Петровский городской округ	с. Благодатное	ул. Побережная	д. 2	-	45.398112	42.586603	-	6	с твёрдым покрытием	открытая	без ограждения	2	0,75	-	-	-	-	-	-	-	-
5580	Петровский городской округ	с. Благодатное	ул. Советская	д. 19	-	45.398112	42.586603	-	8	с твёрдым покрытием	открытая	без ограждения	2	0,75	-	-	-	-	-	-	-	-
5581	Петровский городской округ	с. Благодатное	ул. Советская	д. 5 а	-	45.398112	42.586603	-	6	с твёрдым покрытием	открытая	с ограждением	2	0,75	-	-	-	-	-	-	-	-
5582	Петровский городской округ	г. Светлоград	ул. Московская	д.27	-	45.341891	42.84654	-	4,3	с твёрдым покрытием	открытая	без ограждения	2	0,75	-	-	-	-	-	-	-	-
5583	Петровский городской округ	с.Благодатное	ул.Советская	5а	-	45.398112	42.586603	-	6	с твёрдым покрытием	открытая	с ограждением	2	0,75	-	-	-	-	-	-	-	-
5584	Петровский городской округ	с.Высоцкое	ул.Советская	д. 16	-	45.028706	42.895435	-	9	с твёрдым покрытием	открытая	без ограждения	2	0,75	-	-	-	-	-	-	-	-
5585	Петровский городской округ	г. Светлоград	ул. Калинина	71	-	45.330778	42.840279	-	8	с твёрдым покрытием	открытая	с ограждением	2	3,25	-	-	-	-	-	-	-	-
5586	Петровский городской округ	с. Шведино	ул.Советская	28	-	45.411616	42.884709	-	18	с твёрдым покрытием	открытая	без ограждения	2	0,75	-	-	-	-	-	-	-	-
5587	Петровский городской округ	г. Светлоград	ул. Высотная	д. 9	-	45.323618	42.824019	-	12	с твёрдым покрытием	открытая	без ограждения	1	0,75	-	-	-	-	-	-	-	-
5588	Петровский городской округ	п. Прикалаусский	ул. Красная	2	-	45.479927	42.809116	-	11м3	с твёрдым покрытием	открытая	без ограждения	2	0,75	-	-	-	-	-	-	-	-
5589	Петровский городской округ	г. Светлоград	ул. Выставочная	-	-	45.328573	42.856628	-	9	с твёрдым покрытием	открытая	с ограждением	3	0,75	-	-	-	-	-	-	-	-
5590	Петровский городской округ	г. Светлоград	ул.Калинина	д. 101	-	45.330538	42.837844	-	8	с твёрдым покрытием	открытая	-	2	0,75	-	-	-	-	-	-	-	-
5591	Петровский городской округ	с. Высоцкое	ул. Советская	20	-	45.028706	42.895435	-	12	с твёрдым покрытием	открытая	с ограждением	0	0,00	-	-	-	-	-	-	-	-
5592	Петровский городской округ	с. Высоцкое	ул. Мира	2	-	45.022998	42.904535	-	12	с твёрдым покрытием	открытая	с ограждением	0	0,00	-	-	-	-	-	-	-	-
5593	Петровский городской округ	с. Ореховка	ул. Красная	63	-	45.034095	42.937189	-	12	с твёрдым покрытием	открытая	с ограждением	0	0,00	-	-	-	-	-	-	-	-
5594	Петровский городской округ	с. Ореховка	ул. Красная	28 б	-	45.036388	42.934593	-	12	с твёрдым покрытием	открытая	с ограждением	0	0,00	-	-	-	-	-	-	-	-
5595	Петровский городской округ	с. Ореховка	ул. Ленина	36 б	-	45.037916	42.937539	-	12	с твёрдым покрытием	открытая	с ограждением	0	0,00	-	-	-	-	-	-	-	-
5596	Петровский городской округ	г. Светлоград	ул. Бассейная	23	-	45.341999	42.847501	-	9,45	с твёрдым покрытием	открытая	с ограждением	1	0,75	-	-	-	-	-	-	-	-
5597	Петровский городской округ	с. Просянка	ул. Мира	69	-	45.122087	42.84654	-	8	с твёрдым покрытием	открытая	с ограждением	2	0,75	-	-	-	-	-	-	-	-
5598	Петровский городской округ	п. Прикалаусский	ул. Красная	2	-	45.479927	42.809116	-	11м3	с твёрдым покрытием	открытая	без ограждения	2	0,75	-	-	-	-	-	-	-	-
5599	Петровский городской округ	с.Ореховка	ул.Красная	28 б	-	45.036388	42.934593	-	8	с твёрдым покрытием	открытая	с ограждением	2	0,75	-	-	-	-	-	-	-	-
5600	Петровский городской округ	с.Гофицкое	ул.Ленина	202	-	45.079352	43.042588	-	5	с твёрдым покрытием	открытая	с ограждением	2	0,75	-	-	-	-	-	-	-	-
5601	Петровский городской округ	г. Светлоград	ул. Кисличанская	90	-	45.316501	42.893324	-	10	с твёрдым покрытием	открытая	с ограждением	1	0,75	-	-	-	-	-	-	-	-
5602	Петровский городской округ	п. Рогатая Балка	ул. Первомайская	67а	-	45.207313	43.036518	-	8	с твёрдым покрытием	открытая	с ограждением	2	0,75	-	-	-	-	-	-	-	-
5603	Петровский городской округ	с.Кугуты	ул. Железнодорожная	45	-	45.22226	42.669024	-	4	с твёрдым покрытием	открытая	с ограждением	2	0,75	-	-	-	-	-	-	-	-
5604	Петровский городской округ	с.Гофицкое	ул.Ленина	202	-	45.079352	43.042588	-	5	с твёрдым покрытием	открытая	с ограждением	2	0,75	-	-	-	-	-	-	-	-
5605	Петровский городской округ	с.Константиновское	ул.Молодежная	6/н	-	45.300831	42.635508	-	10	с твёрдым покрытием	открытая	с ограждением	2	0,75	-	-	-	-	-	-	-	-
5606	Петровский городской округ	с. Просянка	ул. Мира	71	-	45.121686	42.84751	-	6	с твёрдым покрытием	открытая	с ограждением	2	0,75	-	-	-	-	-	-	-	-
5607	Петровский городской округ	с. Просянка	ул. Комсомольская	2	-	45.121909	42.851229	-	6	с твёрдым покрытием	открытая	с ограждением	2	0,75	-	-	-	-	-	-	-	-

1	2	3	4	5	6	7	8	9	10	11	12	13	14	15	16	17	18	19	20	21	22	23
5608	Петровский городской округ	с. Николина Балка	ул. Молодежная	7	-	45.463671	42.866518	-	9	с твёрдым покрытием	открытая	с ограждением	2	0,75	-	-	-	-	-	-	-	-
5609	Петровский городской округ	с. Донская Балка	пл. Стадиона	5	-	45.203973	42.876822	-	8	с твёрдым покрытием	открытая	с ограждением	2	0,75	-	-	-	-	-	-	-	-
5610	Петровский городской округ	с.Гофицкое	ул.Советская	72	-	45.072236	43.041151	-	5	с твёрдым покрытием	открытая	с ограждением	2	0,75	-	-	-	-	-	-	-	-
5611	Петровский городской округ	с.Николина Балка	ул.Шоссейная	28	-	45.465365	42.861928	-	5	с твёрдым покрытием	открытая	с ограждением	1	0,75	-	-	-	-	-	-	-	-
5612	Петровский городской округ	с.Николина Балка	ул.Шоссейная	2	-	45.46424	42.862557	-	5	с твёрдым покрытием	открытая	с ограждением	1	0,75	-	-	-	-	-	-	-	-
5613	Петровский городской округ	с.Николина Балка	ул.Шоссейная	9	-	45.46424	42.862557	-	5	с твёрдым покрытием	открытая	с ограждением	1	0,75	-	-	-	-	-	-	-	-
5614	Петровский городской округ	с.Николина Балка	ул. Шейко	5	-	45.470978	42.875933	-	10	с твёрдым покрытием	открытая	с ограждением	2	0,75	-	-	-	-	-	-	-	-
5615	Петровский городской округ	с.Николина Балка	ул. Пушкинская	66а	-	45.456432	42.874325	-	5	с твёрдым покрытием	открытая	с ограждением	1	0,75	-	-	-	-	-	-	-	-
5616	Петровский городской округ	с. Шангала	ул.60 лет Октября	31а	-	45.520635	42.675833	-	8	с твёрдым покрытием	открытая	с ограждением	2	0,75	-	-	-	-	-	-	-	-
5617	Петровский городской округ	г. Светлоград	пл. 60 лет Октября	4	-	45.310441	42.875717	-	5	с твёрдым покрытием	открытая	с ограждением	2	0,75	-	-	-	-	-	-	-	-
5618	Петровский городской округ	п. Рогатая Балка	ул. Первомайская	д. 79	-	45.208348	43.034593	-	8	с твёрдым покрытием	открытая	с ограждением	1	0,75	-	-	-	-	-	-	-	-
5619	Петровский городской округ	г. Светлоград	пл. Выставочная	33 Б	-	45.328047	42.854993	-	4	с твёрдым покрытием	открытая	с ограждением	1	0,75	-	-	-	-	-	-	-	-
5620	Петровский городской округ	с.Донская Балка	ул. Ленина	107	-	45.204773	42.881107	-	1,5	с твёрдым покрытием	открытая	без ограждения	1	0,75	-	-	-	-	-	-	-	-
5621	Петровский городской округ	с. Константиновское	Большевицкий	2	-	45.300267	42.634151	-	20	с твёрдым покрытием	открытая	с ограждением	2	0,75	-	-	-	-	-	-	-	-
5622	Петровский городской округ	с.Константиновское	пл.Свободы	47	-	45.294403	42.631851	-	2	с твёрдым покрытием	открытая	с ограждением	1	0,75	-	-	-	-	-	-	-	-
5623	Петровский городской округ	с. Кугуты	Железнодорожная	250	-	45.22226	42.669024	-	6	с твёрдым покрытием	открытая	с ограждением	2	0,75	-	-	-	-	-	-	-	-
5624	Петровский городской округ	с.Гофицкое	ул.Новая	12	-	45.076615	43.033542	-	5	с твёрдым покрытием	открытая	с ограждением	2	0,75	-	-	-	-	-	-	-	-
5625	Петровский городской округ	п. Прикалаусский	ул. Почтовая	21	-	45.479352	42.814299	-	2,4	с твёрдым покрытием	открытая	с ограждением	2	0,75	-	-	-	-	-	-	-	-
5626	Петровский городской округ	г. Светлоград	пер. Садовый	25б	-	45.313769	42.874846	-	3	с твёрдым покрытием	открытая	с ограждением	1	0,75	-	-	-	-	-	-	-	-
5627	Петровский городской округ	г. Светлоград	ул. 2-я Промышленная	12	-	45.351678	42.816132	-	8	с твёрдым покрытием	открытая	с ограждением	4	0,75	-	-	-	-	-	-	-	-
5628	Петровский городской округ	г. Светлоград	ул. 2-я Промышленная	12	-	45.351678	42.816132	-	6	с твёрдым покрытием	открытая	с ограждением	3	0,75	-	-	-	-	-	-	-	-
5629	Петровский городской округ	с. Сухая Буйвола	5 км. на северо-запад	-	-	45.151887	42.987557	-	2	с твёрдым покрытием	открытая	без ограждения	1	0,50	-	-	-	-	-	-	-	-
5630	Петровский городской округ	г. Светлоград	ул.Ленина	34	-	45.339541	42.83982	-	25	с твёрдым покрытием	открытая	без ограждения	1	0,75	-	-	-	-	-	-	-	-
5631	Петровский городской округ	п. Прикалаусский	ул. Почтовая	1	-	45.478777	42.807158	-	2	без твёрдого покрытия	открытая	-	1	0,75	-	-	-	-	-	-	-	-
5632	Петровский городской округ	г.Светлоград	ул. Ленина	31	-	45.33994	42.841419	-	2	без твёрдого покрытия	открытая	-	1	0,75	-	-	-	-	-	-	-	-
5633	Петровский городской округ	г.Светлоград	ул. Бассейная	143	-	45.338438	42.857679	-	1,2	с твёрдым покрытием	открытая	без ограждения	1	0,75	-	-	-	-	-	-	-	-
5634	Петровский городской округ	с. Рогатая Балка	ул. Квартальная	д. 1	-	45.205161	43.042921	-	8	с твёрдым покрытием	открытая	с ограждением	2	0,75	-	-	-	-	-	-	-	-
5635	Петровский городской округ	с. Шангала	Советская	23	-	45.520142	42.681223	-	2	с твёрдым покрытием	открытая	с ограждением	1	0,75	-	-	-	-	-	-	-	-
5636	Петровский городской округ	с. Шангала	Советская	25	-	45.524127	42.674809	-	8	с твёрдым покрытием	открытая	с ограждением	2	0,75	-	-	-	-	-	-	-	-
5637	Петровский городской округ	с. Шангала	ул. 60 лет Октября	д. 38	-	45.520635	42.675833	-	8	с твёрдым покрытием	открытая	с ограждением	2	0,75	-	-	-	-	-	-	-	-
5638	Петровский городской округ	с. Шангала	ул. Советская	д. 39	-	45.524127	42.674809	-	2	с твёрдым покрытием	открытая	с ограждением	1	0,75	-	-	-	-	-	-	-	-
5639	Шпаковский район	с. Верхнерусское	50 лет Победы	103	-	45.142542	41.932405	-	4	асфальт	-	-	1	0,75	-	-	-	-	-	-	-	-
5640	Шпаковский район	с. Верхнерусское	Подгорная ул.	282	-	45.136076	41.928668	-	4	асфальт	-	-	4	0,75	-	-	-	-	-	-	-	-
5641	Шпаковский район	с. Верхнерусское	Подгорная	154	-	45.131765	41.944083	-	6	асфальт	-	-	1	0,75	-	-	-	-	-	-	-	-
5642	Шпаковский район	с. Верхнерусское	Подгорная	168	-	45.130258	41.946123	-	6	асфальт	-	-	2	0,75	-	-	-	-	-	-	-	-
5643	Шпаковский район	х. Нижнерусский	ул. Центральная	20	-	45.160728	41.875201	-	3	асфальт	-	-	1	0,75	-	-	-	-	-	-	-	-
5644	Шпаковский район	с. Верхнерусское	Подгорная	152	-	45.131199	41.945602	-	3	грунт	-	-	3	0,75	-	-	-	-	-	-	-	-
5645	Шпаковский район	с.Верхнерусское	Подгорная	156	-	45.132045	41.943913	-	6	асфальт	-	-	2	0,75	-	-	-	-	-	-	-	-
5646	Шпаковский район	х. Нижнерусский	ул. Речная	2	-	45.16517	41.863289	-	6	грунт	-	-	2	0,75	-	-	-	-	-	-	-	-
5647	Шпаковский район	с.Верхнерусское	Батайская ул	2А	-	45.109722	41.9503	-	20	асфальт	-	-	4	0,75	-	-	-	-	-	-	-	-
5648	Шпаковский район	с.Верхнерусское	Батайская	3	-	45.114823	41.959597	-	21	асфальт	-	-	1	8,00	-	-	-	-	-	-	-	-
5649	Шпаковский район	с.Верхнерусское	Батайская	АГНКС-2 22	-	45.134029	41.961322	-	6	асфальт	-	-	1	0,75	-	-	-	-	-	-	-	-
5650	Шпаковский район	с.Верхнерусское	Батайская	2а	-	45.109722	41.9503	-	21	асфальт	-	-	1	8,00	-	-	-	-	-	-	-	-
5651	Шпаковский район	с.Верхнерусское	Батайская	23	-	45.127289	41.963568	-	12	асфальт	-	-	3	0,75	-	-	-	-	-	-	-	-
5652	Шпаковский район	с.Верхнерусское	Батайская	10	-	45.12753	41.961969	-	16	асфальт	-	-	4	0,75	-	-	-	-	-	-	-	-
5653	Шпаковский район	с.Верхнерусское	Батайская	23А	-	45.127289	41.963568	-	6	асфальт	-	-	1	0,75	-	-	-	-	-	-	-	-
5654	Шпаковский район	с.Верхнерусское	Батайская	41а	-	45.138791	41.968958	-	40	асфальт	-	-	2	8,00	-	-	-	-	-	-	-	-
5655	Шпаковский район	с.Верхнерусское	Батайская	3	-	45.114823	41.959597	-	21	асфальт	-	-	1	8,00	-	-	-	-	-	-	-	-

1	2	3	4	5	6	7	8	9	10	11	12	13	14	15	16	17	18	19	20	21	22	23
5656	Шпаковский район	с. Верхнерусское	Батайская	24И	-	45.135049	41.954378	-	-	-	-	-	-	-	-	-	-	-	-	-	-	-
5657	Шпаковский район	с.Верхнерусское	Батурина	190Б	-	45.130678	41.942727	-	6	асфальт	-	-	1	0,75	-	-	-	-	-	-	-	-
5658	Шпаковский район	с.Верхнерусское	Восточный	1	-	45.125578	41.964475	-	12	асфальт	-	-	2	0,75	-	-	-	-	-	-	-	-
5659	Шпаковский район	с.Верхнерусское	Комсомольская	12	-	45.128592	41.954791	-	6	асфальт	-	-	1	0,75	-	-	-	-	-	-	-	-
5660	Шпаковский район	с.Верхнерусское	Подлесная ул	78А	-	45.128891	41.944101	-	4	асфальт	-	-	1	0,75	-	-	-	-	-	-	-	-
5661	Шпаковский район	с.Верхнерусское	Тупиковый	4	-	45.111936	41.961421	-	4	асфальт	-	-	1	0,75	-	-	-	-	-	-	-	-
5662	Шпаковский район	город Михайловск	улица Ленина	1	-	45.117224	42.031498	-	4	грунт	-	-	1	0,75	-	-	-	-	-	-	-	-
5663	Шпаковский район	Вязники	Военный завод	2	-	45.116445	41.974608	-	30	асфальт	-	-	5	0,75	-	-	-	-	-	-	-	-
5664	Шпаковский район	Вязники	Первомайская	1А	-	45.11156	41.970323	-	6	асфальт	-	-	2	0,75	-	-	-	-	-	-	-	-
5665	Шпаковский район	Вязники	Первомайская	81	-	45.107209	41.975444	-	4	асфальт	-	-	1	0,75	-	-	-	-	-	-	-	-
5666	Шпаковский район	Вязники	Промышленная	12	-	45.11696	41.972569	-	4	асфальт	-	-	1	0,75	-	-	-	-	-	-	-	-
5667	Шпаковский район	Вязники	Промышленная	4	-	45.119568	41.973297	-	4	асфальт	-	-	1	0,75	-	-	-	-	-	-	-	-
5668	Шпаковский район	Вязники	Промышленная	7	-	45.113589	41.96956	-	16	асфальт	-	-	4	0,75	-	-	-	-	-	-	-	-
5669	Шпаковский район	Вязники	Промышленная	16	-	45.11261	41.968958	-	4	асфальт	-	-	1	0,75	-	-	-	-	-	-	-	-
5670	Шпаковский район	Вязники	Промышленная	5	-	45.114219	41.971464	-	20	асфальт	-	-	4	0,75	-	-	-	-	-	-	-	-
5671	Шпаковский район	с.Верхнерусское	Подгорная	7/В	-	45.126964	41.957163	-	8	асфальт	-	-	2	0,75	-	-	-	-	-	-	-	-
5672	Шпаковский район	Демино	Ленина	44	-	44.981508	42.03228	-	4	асфальт	-	-	1	0,75	-	-	-	-	-	-	-	-
5673	Шпаковский район	Демино	Лесная	12	-	44.990733	42.0314	-	21	асфальт	-	-	1	8,00	-	-	-	-	-	-	-	-
5674	Шпаковский район	Демино	Советская 25	25	-	44.98191	42.029603	-	21	асфальт	-	-	1	8,00	-	-	-	-	-	-	-	-
5675	Шпаковский район	Демино	Студенческий	2	-	44.983389	42.028031	-	40	бетон	-	-	2	8,00	-	-	-	-	-	-	-	-
5676	Шпаковский район	Извещательный	Шоссейная	28	-	44.853727	41.931821	-	21	асфальт	-	-	1	8,00	-	-	-	-	-	-	-	-
5677	Шпаковский район	Новокавказский	Полигон б/г №7	-	-	44.939452	41.790579	-	20	асфальт	-	-	1	8,00	-	-	-	-	-	-	-	-
5678	Шпаковский район	Татарка	Кавалерийская	2/17	-	44.964394	41.963864	-	20	асфальт	-	-	1	8,00	-	-	-	-	-	-	-	-
5679	Шпаковский район	Татарка	Кавалерийская	1/11	-	44.963459	41.96682	-	20	асфальт	-	-	1	8,00	-	-	-	-	-	-	-	-
5680	Шпаковский район	Татарка	Казачья	7	-	44.959317	41.945125	-	4	асфальт	-	-	1	0,75	-	-	-	-	-	-	-	-
5681	Шпаковский район	Татарка	Казачья	12	-	44.960299	41.944748	-	8	асфальт	-	-	2	0,75	-	-	-	-	-	-	-	-
5682	Шпаковский район	Татарка	Ленина	1/2	-	44.962742	41.964718	-	4	асфальт	-	-	1	0,75	-	-	-	-	-	-	-	-
5683	Шпаковский район	Татарка	Казачья	26	-	44.959604	41.945521	-	-	-	-	-	-	-	-	-	-	-	-	-	-	-
5684	Шпаковский район	Татарка	ч.Космодемьянской	16	-	44.950935	41.895925	-	4	асфальт	-	-	1	0,75	-	-	-	-	-	-	-	-
5685	Шпаковский район	Татарка	Руставели	112	-	44.952575	41.944336	-	4	асфальт	-	-	1	0,75	-	-	-	-	-	-	-	-
5686	Шпаковский район	Сенгилеевское	Ленина ул	10	-	45.045088	41.632048	-	4	асфальт	-	-	1	0,75	-	-	-	-	-	-	-	-
5687	Шпаковский район	п.Приозерный	-	-	-	45.01748	41.662193	-	8	асфальт	-	-	2	0,36	-	-	-	-	-	-	-	-
5688	Шпаковский район	с.Казинка	Ленина	119	-	45.297845	42.20667	-	8	асфальт	-	-	2	0,75	-	-	-	-	-	-	-	-
5689	Шпаковский район	с.Казинка	Ленина	75	-	45.293147	42.208008	-	8	асфальт	-	-	2	0,75	-	-	-	-	-	-	-	-
5690	Шпаковский район	с.Казинка	Ленина	92	-	45.293483	42.206957	-	4	грунт	-	-	1	0,12	-	-	-	-	-	-	-	-
5691	Шпаковский район	Михайловск	Северный обход	-	-	45.105606	41.967035	-	4	асфальт	-	-	1	0,75	-	-	-	-	-	-	-	-
5692	Шпаковский район	Михайловск	Гагарина	8/8	-	45.12187	41.967341	-	4	асфальт	-	-	1	0,75	-	-	-	-	-	-	-	-
5693	Шпаковский район	Михайловск	Северный обход 9 километр	-	-	45.100275	42.029837	-	8	асфальт	-	-	2	0,75	-	-	-	-	-	-	-	-
5694	Шпаковский район	Михайловск	Изобильненский круг	-	-	45.129667	42.028003	-	4	асфальт	-	-	1	0,75	-	-	-	-	-	-	-	-
5695	Шпаковский район	Михайловск	Гражданская	37	-	45.13813	42.055187	-	4	асфальт	-	-	1	0,75	-	-	-	-	-	-	-	-
5696	Шпаковский район	Михайловск	ул. Вокзальная ж/д станция	1	-	45.127238	41.975417	-	4	асфальт	-	-	1	0,75	-	-	-	-	-	-	-	-
5697	Шпаковский район	Михайловск	Жуковенская	6	-	45.133063	42.025992	-	4	асфальт	-	-	1	0,75	-	-	-	-	-	-	-	-
5698	Шпаковский район	Михайловск	Северный обход 9 километр	-	-	45.100275	42.029837	-	4	асфальт	-	-	1	0,75	-	-	-	-	-	-	-	-
5699	Шпаковский район	Михайловск	ул. Александра Грибоедова	3/1	-	45.166238	42.056910	-	21	асфальт	-	-	1	8,00	-	-	-	-	-	-	-	-
5700	Шпаковский район	Михайловск	Александровский	11	-	45.133628	41.998941	-	4	асфальт	-	-	1	0,12	-	-	-	-	-	-	-	-
5701	Шпаковский район	Михайловск	Александровский	4	-	45.134035	41.98961	-	4	асфальт	-	-	1	0,75	-	-	-	-	-	-	-	-
5702	Шпаковский район	Михайловск	Базарный пер	12	-	45.126983	42.035541	-	8	асфальт	-	-	2	0,75	-	-	-	-	-	-	-	-
5703	Шпаковский район	Михайловск	Владислава Листьева	-	-	45.161497	42.051207	-	40	асфальт	-	-	2	8,00	-	-	-	-	-	-	-	-
5704	Шпаковский район	Михайловск	Войкова	292/1	-	45.120338	42.015311	-	4	асфальт	-	-	1	0,75	-	-	-	-	-	-	-	-
5705	Шпаковский район	Михайловск	Войкова	518	-	45.133228	42.041137	-	4	асфальт	-	-	1	0,75	-	-	-	-	-	-	-	-
5706	Шпаковский район	Михайловск	Войкова	462	-	45.129743	42.037742	-	12	асфальт	-	-	2	0,75	-	-	-	-	-	-	-	-
5707	Шпаковский район	Михайловск	Войкова	499	-	45.133616	42.041892	-	4	асфальт	-	-	1	0,24	-	-	-	-	-	-	-	-
5708	Шпаковский район	Михайловск	Войкова	379	-	45.125756	42.029908	-	4	асфальт	-	-	1	0,75	-	-	-	-	-	-	-	-
5709	Шпаковский район	Михайловск	Войкова	131/1	-	45.119479	42.003705	-	4	асфальт	-	-	1	0,75	-	-	-	-	-	-	-	-
5710	Шпаковский район	Михайловск	Войкова	228	-	45.119873	42.005645	-	4	асфальт	-	-	1	0,75	-	-	-	-	-	-	-	-
5711	Шпаковский район	Михайловск	Войкова	229	-	45.120091	42.015338	-	4	асфальт	-	-	1	0,75	-	-	-	-	-	-	-	-
5712	Шпаковский район	Михайловск	Войкова	456	-	45.129438	42.036825	-	4	асфальт	-	-	1	0,75	-	-	-	-	-	-	-	-
5713	Шпаковский район	Михайловск	Войкова	567/4	-	45.140546	42.053678	-	4	асфальт	-	-	1	0,75	-	-	-	-	-	-	-	-
5714	Шпаковский район	Михайловск	Войкова	446/1	-	45.127371	42.03254	-	4	асфальт	-	-	1	0,75	-	-	-	-	-	-	-	-
5715	Шпаковский район	Михайловск	Войкова	224/3	-	45.119854	42.003184	-	4	асфальт	-	-	1	0,75	-	-	-	-	-	-	-	-
5716	Шпаковский район	Михайловск	Войкова	432	-	45.126328	42.030124	-	4	асфальт	-	-	1	0,75	-	-	-	-	-	-	-	-
5717	Шпаковский район	Михайловск	Войкова	591А	-	45.144551	42.061682	-	4	асфальт	-	-	1	0,75	-	-	-	-	-	-	-	-
5718	Шпаковский район	Михайловск	Войкова	589А	-	45.140686	42.050255	-	4	асфальт	-	-	1	0,75	-	-	-	-	-	-	-	-
5719	Шпаковский район	Михайловск	Войкова	453	-	45.130443	42.040086	-	2	асфальт	-	-	1	0,24	-	-	-	-	-	-	-	-
5720	Шпаковский район	Михайловск	Войкова	411	-	45.127937	42.034921	-	4	асфальт	-	-	2	0,24	-	-	-	-	-	-	-	-
5721	Шпаковский район	Михайловск	Войкова	404	-	45.124414	42.02663	-	2	асфальт	-	-	1	0,24	-	-	-	-	-	-	-	-
5722	Шпаковский район	Михайловск	Войкова	448а	-	45.127689	42.033061	-	4	асфальт	-	-	1	0,75	-	-	-	-	-	-	-	-
5723	Шпаковский район	Михайловск	Войкова	446	-	45.127371	42.03254	-	2	асфальт	-	-	1	0,24	-	-	-	-	-	-	-	-
5724	Шпаковский район	Михайловск	Войкова	454/1	-	45.124872	42.035253	-	4	асфальт	-	-	1	0,75	-	-	-	-	-	-	-	-
5725	Шпаковский район	Михайловск	Войкова	454	-	45.12788	42.033403	-	8	грунт	-	-	2	0,75	-	-	-	-	-	-	-	-
5726	Шпаковский район	Михайловск	Войкова	433	-	45.129088	42.037481	-	4	асфальт	-	-	1	0,75	-	-	-	-	-	-	-	-
5727	Шпаковский район	Михайловск	Войкова	539	-	45.137284	42.042727	-	2	асфальт	-	-	1	0,36	-	-	-	-	-	-	-	-
5728	Шпаковский район	Михайловск	Войкова	379	-	45.125756	42.029908	-	4	асфальт	-	-	1	0,75	-	-	-	-	-	-	-	-
5729	Шпаковский район	Михайловск	Войкова	389	-	45.126106	42.030744	-	4	асфальт	-	-	1	0,75	-	-	-	-	-	-	-	-
5730	Шпаковский район	Михайловск	Войкова	454	-	45.12788	42.033403	-	16	асфальт	-	-	4	0,75	-	-	-	-	-	-	-	-
5731	Шпаковский район	Михайловск	Войкова	2/2	-	45.117556	41.976629	-	4	асфальт	-	-	1	0,75	-	-	-	-	-	-	-	-

1	2	3	4	5	6	7	8	9	10	11	12	13	14	15	16	17	18	19	20	21	22	23
5732	Шпаковский район	Михайловск	Войкова	553	-	45.138155	42.643787	-	4	асфальт	-	-	1	0,75	-	-	-	-	-	-	-	-
5733	Шпаковский район	Михайловск	Вокзальная	72	-	45.134357	41.97441	-	4	грунт	-	-	1	0,75	-	-	-	-	-	-	-	-
5734	Шпаковский район	Михайловск	Вокзальная	40	-	45.133978	41.974473	-	4	асфальт	-	-	1	0,75	-	-	-	-	-	-	-	-
5735	Шпаковский район	Михайловск	Вокзальная	105/2	-	45.140413	41.973701	-	40	асфальт	-	-	4	0,75	-	-	-	-	-	-	-	-
5736	Шпаковский район	Михайловск	Вокзальная	103	-	45.140109	41.965867	-	4	асфальт	-	-	1	0,75	-	-	-	-	-	-	-	-
5737	Шпаковский район	Михайловск	Вокзальная	2	-	45.132586	41.974105	-	4	асфальт	-	-	1	0,75	-	-	-	-	-	-	-	-
5738	Шпаковский район	Михайловск	Вокзальная	3	-	45.127486	41.975255	-	4	асфальт	-	-	1	0,75	-	-	-	-	-	-	-	-
5739	Шпаковский район	Михайловск	Вокзальная	99	2	45.136318	41.974949	-	4	асфальт	-	-	1	0,75	-	-	-	-	-	-	-	-
5740	Шпаковский район	Михайловск	Вокзальная	99/1	-	45.138206	41.97418	-	4	асфальт	-	-	1	0,75	-	-	-	-	-	-	-	-
5741	Шпаковский район	Михайловск	Вокзальная	99	-	45.136318	41.974949	-	8	асфальт	-	-	2	0,75	-	-	-	-	-	-	-	-
5742	Шпаковский район	Михайловск	Вокзальная	125	1	45.14272	41.974132	-	4	асфальт	-	-	1	0,75	-	-	-	-	-	-	-	-
5743	Шпаковский район	Михайловск	Вокзальная	125	2	45.14272	41.974132	-	4	грунт	-	-	1	0,75	-	-	-	-	-	-	-	-
5744	Шпаковский район	Михайловск	Вокзальная	94	-	45.141996	41.972097	-	4	грунт	-	-	1	0,75	-	-	-	-	-	-	-	-
5745	Шпаковский район	Михайловск	Вокзальная	104	-	45.139615	41.971148	-	4	грунт	-	-	1	0,75	-	-	-	-	-	-	-	-
5746	Шпаковский район	Михайловск	Вокзальная	14	-	45.12692	41.974743	-	4	грунт	-	-	1	0,75	-	-	-	-	-	-	-	-
5747	Шпаковский район	Михайловск	Вокзальная	101	-	45.143768	41.972937	-	4	грунт	-	-	1	0,75	-	-	-	-	-	-	-	-
5748	Шпаковский район	Михайловск	Вокзальная	22	-	45.128541	41.973845	-	4	грунт	-	-	1	0,75	-	-	-	-	-	-	-	-
5749	Шпаковский район	Михайловск	Выставочная	2Ш	-	45.151817	42.074667	-	4	грунт	-	-	1	0,75	-	-	-	-	-	-	-	-
5750	Шпаковский район	Михайловск	Выставочная	2Я	-	45.151016	42.075471	-	4	грунт	-	-	1	0,75	-	-	-	-	-	-	-	-
5751	Шпаковский район	Михайловск	Гагарина	191	-	45.127212	41.997443	-	4	асфальт	-	-	1	0,75	-	-	-	-	-	-	-	-
5752	Шпаковский район	Михайловск	Гагарина	8	7	45.12187	41.967341	-	8	асфальт	-	-	2	0,75	-	-	-	-	-	-	-	-
5753	Шпаковский район	Михайловск	Гагарина	246	-	45.12547	42.013559	-	4	асфальт	-	-	1	0,75	-	-	-	-	-	-	-	-
5754	Шпаковский район	Михайловск	Гагарина	13	-	45.122685	41.969083	-	4	асфальт	-	-	1	0,75	-	-	-	-	-	-	-	-
5755	Шпаковский район	Михайловск	Гагарина	435/1	-	45.131905	42.033304	-	8	асфальт	-	-	2	0,75	-	-	-	-	-	-	-	-
5756	Шпаковский район	Михайловск	Гагарина	372	-	45.130935	42.028516	-	4	асфальт	-	-	1	0,75	-	-	-	-	-	-	-	-
5757	Шпаковский район	Михайловск	Гагарина	79	-	45.126795	41.983322	-	8	асфальт	-	-	2	0,75	-	-	-	-	-	-	-	-
5758	Шпаковский район	Михайловск	Гагарина	288	1	45.12556	42.014143	-	4	асфальт	-	-	1	0,75	-	-	-	-	-	-	-	-
5759	Шпаковский район	Михайловск	Гагарина	369	а	45.125877	42.019901	-	4	асфальт	-	-	1	0,75	-	-	-	-	-	-	-	-
5760	Шпаковский район	Михайловск	Гагарина	9	5	45.121559	41.967493	-	7	асфальт	-	-	1	0,75	-	-	-	-	-	-	-	-
5761	Шпаковский район	Михайловск	Гагарина	359/1	-	45.12816	41.995503	-	4	асфальт	-	-	1	0,75	-	-	-	-	-	-	-	-
5762	Шпаковский район	Михайловск	Гагарина	341	-	45.125484	42.015194	-	4	асфальт	-	-	1	0,75	-	-	-	-	-	-	-	-
5763	Шпаковский район	Михайловск	Гагарина	64	-	45.127461	41.981493	-	17	асфальт	-	-	2	0,75	-	-	-	-	-	-	-	-
5764	Шпаковский район	Михайловск	Гагарина	161	-	45.127655	41.994932	-	24	асфальт	-	-	3	0,75	-	-	-	-	-	-	-	-
5765	Шпаковский район	Михайловск	Гагарина	380	-	45.130799	42.029423	-	4	асфальт	-	-	1	0,75	-	-	-	-	-	-	-	-
5766	Шпаковский район	Михайловск	Гагарина	380	1	45.130799	42.029423	-	4	асфальт	-	-	1	0,75	-	-	-	-	-	-	-	-
5767	Шпаковский район	Михайловск	Гагарина	363	-	45.125731	42.019326	-	4	асфальт	-	-	1	0,75	-	-	-	-	-	-	-	-
5768	Шпаковский район	Михайловск	Гагарина	2	-	45.121743	41.9661401	-	4	асфальт	-	-	1	0,75	-	-	-	-	-	-	-	-
5769	Шпаковский район	Михайловск	Гагарина	9	2	45.121559	41.967493	-	8	асфальт	-	-	2	0,75	-	-	-	-	-	-	-	-
5770	Шпаковский район	Михайловск	Гагарина	382	-	45.130831	42.029711	-	4	асфальт	-	-	1	0,75	-	-	-	-	-	-	-	-
5771	Шпаковский район	Михайловск	Гагарина	140/1	-	45.125088	41.972767	-	4	асфальт	-	-	1	0,75	-	-	-	-	-	-	-	-
5772	Шпаковский район	Михайловск	Гагарина	7	2	45.121711	41.967008	-	2	асфальт	-	-	1	0,75	-	-	-	-	-	-	-	-
5773	Шпаковский район	Михайловск	Гагарина	340А	-	45.125305	42.017125	-	2	асфальт	-	-	1	0,75	-	-	-	-	-	-	-	-
5774	Шпаковский район	Михайловск	Гагарина	316	-	45.126887	42.019227	-	2	асфальт	-	-	1	0,75	-	-	-	-	-	-	-	-
5775	Шпаковский район	Михайловск	Гагарина	381	-	45.1261	42.021932	-	16	асфальт	-	-	4	0,75	-	-	-	-	-	-	-	-
5776	Шпаковский район	Михайловск	Гагарина	338	-	45.127034	42.022991	-	16	асфальт	-	-	4	0,75	-	-	-	-	-	-	-	-
5777	Шпаковский район	Михайловск	Гагарина	3	А	45.121419	41.96691	-	-	-	-	-	2	0,75	-	-	-	-	-	-	-	-
5778	Шпаковский район	Михайловск	Гагарина	8	3	45.12187	41.967341	-	2	асфальт	-	-	1	0,75	-	-	-	-	-	-	-	-
5779	Шпаковский район	Михайловск	Гагарина	161	2	45.127874	41.993697	-	2	асфальт	-	-	1	0,75	-	-	-	-	-	-	-	-
5780	Шпаковский район	Михайловск	Гагарина	127	-	45.126465	42.026019	-	16	асфальт	-	-	4	0,75	-	-	-	-	-	-	-	-
5781	Шпаковский район	Михайловск	Гагарина	127	1	45.126465	42.026019	-	2	асфальт	-	-	1	0,75	-	-	-	-	-	-	-	-
5782	Шпаковский район	Михайловск	Гагарина	14	2	45.122469	41.969596	-	2	асфальт	-	-	1	0,75	-	-	-	-	-	-	-	-
5783	Шпаковский район	Михайловск	Гагарина	8	А	45.12187	41.967341	-	2	асфальт	-	-	1	0,75	-	-	-	-	-	-	-	-
5784	Шпаковский район	Михайловск	Гагарина	172	2	45.127422	42.000075	-	-	асфальт	-	-	-	-	-	-	-	-	-	-	-	-
5785	Шпаковский район	Михайловск	Гагарина	172	1	45.127422	42.000075	-	6	асфальт	-	-	2	0,75	-	-	-	-	-	-	-	-
5786	Шпаковский район	Михайловск	Гагарина	8	а	45.12187	41.967341	-	2	асфальт	-	-	1	0,75	-	-	-	-	-	-	-	-
5787	Шпаковский район	Михайловск	Гагарина	368	-	45.129355	42.026881	-	2	асфальт	-	-	1	0,75	-	-	-	-	-	-	-	-
5788	Шпаковский район	Михайловск	Гагарина	328	-	45.126513	42.021639	-	6	асфальт	-	-	2	0,75	-	-	-	-	-	-	-	-
5789	Шпаковский район	Михайловск	Гагарина	8/5	-	45.12187	41.967341	-	6	асфальт	-	-	2	0,75	-	-	-	-	-	-	-	-
5790	Шпаковский район	Михайловск	Гагарина	318	-	45.1263	42.019551	-	4	асфальт	-	-	2	0,75	-	-	-	-	-	-	-	-
5791	Шпаковский район	Михайловск	Генерала Еремина	82	-	45.140413	41.986394	-	8	асфальт	-	-	2	0,75	-	-	-	-	-	-	-	-
5792	Шпаковский район	Михайловск	Гоголя	161	1	45.135097	41.991065	-	10	асфальт	-	-	3	0,75	-	-	-	-	-	-	-	-
5793	Шпаковский район	Михайловск	Гоголя	46	1	45.135231	42.000048	-	6	асфальт	-	-	3	0,75	-	-	-	-	-	-	-	-
5794	Шпаковский район	Михайловск	Гоголя	79	-	45.134931	41.985695	-	2	асфальт	-	-	1	0,75	-	-	-	-	-	-	-	-
5795	Шпаковский район	Михайловск	Гоголя	155	-	45.135822	41.996886	-	2	асфальт	-	-	1	0,75	-	-	-	-	-	-	-	-
5796	Шпаковский район	Михайловск	Гоголя	37	1	45.135326	41.992709	-	2	асфальт	-	-	1	0,75	-	-	-	-	-	-	-	-
5797	Шпаковский район	Михайловск	Гоголя	26	-	45.133323	41.983555	-	20	асфальт	-	-	5	0,75	-	-	-	-	-	-	-	-
5798	Шпаковский район	Михайловск	Гоголя	79	-	45.134531	41.985693	-	10	асфальт	-	-	3	0,75	-	-	-	-	-	-	-	-
5799	Шпаковский район	Михайловск	Гоголя	36	-	45.134315	41.99085	-	2	асфальт	-	-	1	0,75	-	-	-	-	-	-	-	-
5800	Шпаковский район	Михайловск	Гоголя	26	11	45.133323	41.983555	-	2	асфальт	-	-	1	0,75	-	-	-	-	-	-	-	-
5801	Шпаковский район	Михайловск	Гоголя	26	10	45.133323	41.983555	-	2	асфальт	-	-	1	0,75	-	-	-	-	-	-	-	-
5802	Шпаковский район	Михайловск	Гоголя	36	9	45.134315	41.99085	-	12	асфальт	-	-	3	0,75	-	-	-	-	-	-	-	-
5803	Шпаковский район	Михайловск	Гоголя	36/12	-	45.134315	41.99085	-	2	асфальт	-	-	1	0,75	-	-	-	-	-	-	-	-
5804	Шпаковский район	Михайловск	Гоголя	57	-	45.134252	41.982091	-	2	асфальт	-	-	1	0,75	-	-	-	-	-	-	-	-
5805	Шпаковский район	Михайловск	Гоголя	4	-	45.134137	41.97609	-	2	асфальт	-	-	1	0,75	-	-	-	-	-	-	-	-
5806	Шпаковский район	Михайловск	Гоголя	24	3	45.133692	41.978408	-	-	асфальт	-	-	1	0,36	-	-	-	-	-	-	-	-
5807	Шпаковский район	Михайловск	Гоголя	24	4	45.133692	41.978408	-	2	асфальт	-	-	1	0,75	-	-	-	-	-	-	-	-

1	2	3	4	5	6	7	8	9	10	11	12	13	14	15	16	17	18	19	20	21	22	23
5808	Шпаковский район	Михайловск	Гоголя	24/2	-	45.133692	41.978408	-	2	асфальт	-	-	1	0,36	-	-	-	-	-	-	-	-
5809	Шпаковский район	Михайловск	Гоголя	36	6	45.134315	41.99085	-	2	асфальт	-	-	1	0,75	-	-	-	-	-	-	-	-
5810	Шпаковский район	Михайловск	Гоголя	75	-	45.134557	41.98493	-	2	асфальт	-	-	1	0,75	-	-	-	-	-	-	-	-
5811	Шпаковский район	Михайловск	Гоголя	71/2	-	45.134391	41.984247	-	2	асфальт	-	-	1	0,75	-	-	-	-	-	-	-	-
5812	Шпаковский район	Михайловск	Гоголя	209	-	45.139575	42.008016	-	12	асфальт	-	-	3	0,75	-	-	-	-	-	-	-	-
5813	Шпаковский район	Михайловск	Гоголя	89/1	-	45.134703	41.987912	-	2	асфальт	-	-	1	0,75	-	-	-	-	-	-	-	-
5814	Шпаковский район	Михайловск	Гоголя	99	-	45.13483	41.989376	-	2	асфальт	-	-	1	0,36	-	-	-	-	-	-	-	-
5815	Шпаковский район	Михайловск	Гоголя	207/1	-	45.13736	42.003669	-	6	асфальт	-	-	2	0,75	-	-	-	-	-	-	-	-
5816	Шпаковский район	Михайловск	Гоголя	121	-	45.135224	41.992512	-	2	асфальт	-	-	1	0,75	-	-	-	-	-	-	-	-
5817	Шпаковский район	Михайловск	Гоголя	42А	-	45.135542	41.999447	-	-	-	-	-	-	-	-	-	-	-	-	-	-	-
5818	Шпаковский район	Михайловск	Гоголя	36	10	45.134315	41.99085	-	20	асфальт	-	-	1	8,00	-	-	-	-	-	-	-	-
5819	Шпаковский район	Михайловск	Гоголя	60	2	45.135396	42.001647	-	20	асфальт	-	-	1	8,00	-	-	-	-	-	-	-	-
5820	Шпаковский район	Михайловск	Гоголя	26/9	-	45.134105	41.987292	-	2	асфальт	-	-	1	0,75	-	-	-	-	-	-	-	-
5821	Шпаковский район	Михайловск	Гоголя	26/9	-	45.134105	41.987292	-	-	-	-	-	1	0,75	-	-	-	-	-	-	-	-
5822	Шпаковский район	Михайловск	Гоголя	38	-	45.135123	41.990814	-	4	асфальт	-	-	1	0,75	-	-	-	-	-	-	-	-
5823	Шпаковский район	Михайловск	Гражданская	24	Б	45.138003	42.052932	-	2	асфальт	-	-	1	0,36	-	-	-	-	-	-	-	-
5824	Шпаковский район	Михайловск	Гражданская	14	-	45.139058	42.051944	-	2	асфальт	-	-	1	0,36	-	-	-	-	-	-	-	-
5825	Шпаковский район	Михайловск	Гражданская	11	-	45.138696	42.052753	-	2	асфальт	-	-	1	0,36	-	-	-	-	-	-	-	-
5826	Шпаковский район	Михайловск	Гражданская	1	3	45.140832	42.051755	-	18	асфальт	-	-	1	8,00	-	-	-	-	-	-	-	-
5827	Шпаковский район	Михайловск	Гражданская	25	1	45.138302	42.054486	-	4	асфальт	-	-	1	0,24	-	-	-	-	-	-	-	-
5828	Шпаковский район	Михайловск	Гражданская	35	-	45.13813	42.055187	-	12	асфальт	-	-	3	0,75	-	-	-	-	-	-	-	-
5829	Шпаковский район	Михайловск	Гражданская	1	-	45.140832	42.051755	-	4	асфальт	-	-	1	0,75	-	-	-	-	-	-	-	-
5830	Шпаковский район	Михайловск	Демидова	44	-	45.14073	42.015607	-	4	асфальт	-	-	1	0,75	-	-	-	-	-	-	-	-
5831	Шпаковский район	Михайловск	Демидова	2	-	45.1393	42.01673	-	4	асфальт	-	-	1	0,75	-	-	-	-	-	-	-	-
5832	Шпаковский район	Михайловск	Демидова	26	-	45.139809	42.016353	-	18	асфальт	-	-	1	8,00	-	-	-	-	-	-	-	-
5833	Шпаковский район	Михайловск	Демидова	2	3	45.1393	42.01673	-	9	асфальт	-	-	2	0,75	-	-	-	-	-	-	-	-
5834	Шпаковский район	Михайловск	Демидова	2/2	-	45.138772	42.016874	-	4	асфальт	-	-	1	0,75	-	-	-	-	-	-	-	-
5835	Шпаковский район	Михайловск	Демидова	2/3	-	45.138772	42.016874	-	4	асфальт	-	-	1	0,75	-	-	-	-	-	-	-	-
5836	Шпаковский район	Михайловск	Демьяновская	45	-	45.130017	42.045746	-	4	асфальт	-	-	1	0,75	-	-	-	-	-	-	-	-
5837	Шпаковский район	Михайловск	Живописная	5	-	45.144386	41.978646	-	4	асфальт	-	-	1	0,75	-	-	-	-	-	-	-	-
5838	Шпаковский район	Михайловск	Зона-аэродром Шпаковский	1	-	45.129667	42.028803	-	18	асфальт	-	-	1	8,00	-	-	-	-	-	-	-	-
5839	Шпаковский район	Михайловск	Зона-аэродром Шпаковский	-	-	45.129667	42.028803	-	4	асфальт	-	-	1	0,75	-	-	-	-	-	-	-	-
5840	Шпаковский район	Михайловск	Ишкова	52	А	45.148702	42.02733	-	4	асфальт	-	-	1	0,75	-	-	-	-	-	-	-	-
5841	Шпаковский район	Михайловск	Ишкова	95	-	45.152376	42.038487	-	2	асфальт	-	-	1	0,24	-	-	-	-	-	-	-	-
5842	Шпаковский район	Михайловск	Ишкова	95	4	45.152376	42.038487	-	4	асфальт	-	-	1	0,75	-	-	-	-	-	-	-	-
5843	Шпаковский район	Михайловск	Ишкова	50	-	45.14869	42.027081	-	4	асфальт	-	-	1	0,75	-	-	-	-	-	-	-	-
5844	Шпаковский район	Михайловск	Ишкова	72	-	45.150608	42.03661	-	6	асфальт	-	-	1	0,75	-	-	-	-	-	-	-	-
5845	Шпаковский район	Михайловск	Ишкова	2	1	45.145371	42.019416	-	4	асфальт	-	-	1	0,75	-	-	-	-	-	-	-	-
5846	Шпаковский район	Михайловск	Ишкова	89	-	45.151404	42.036161	-	18	асфальт	-	-	1	8,00	-	-	-	-	-	-	-	-
5847	Шпаковский район	Михайловск	Ишкова	125	-	45.157883	42.051836	-	4	асфальт	-	-	1	0,24	-	-	-	-	-	-	-	-
5848	Шпаковский район	Михайловск	Ишкова	121	-	45.156044	42.047461	-	2	асфальт	-	-	1	0,12	-	-	-	-	-	-	-	-
5849	Шпаковский район	Михайловск	Ишкова	121	-	45.156044	42.047461	-	4	асфальт	-	-	1	0,75	-	-	-	-	-	-	-	-
5850	Шпаковский район	Михайловск	Ишкова	123	-	45.156959	42.049599	-	4	асфальт	-	-	1	0,75	-	-	-	-	-	-	-	-
5851	Шпаковский район	Михайловск	Ишкова	151	-	45.161421	42.060379	-	4	асфальт	-	-	1	0,75	-	-	-	-	-	-	-	-
5852	Шпаковский район	Михайловск	Ишкова	4/5	-	45.145276	42.018185	-	4	асфальт	-	-	1	0,75	-	-	-	-	-	-	-	-
5853	Шпаковский район	Михайловск	К.Маркса	126/1	-	45.132268	42.027806	-	4	асфальт	-	-	1	0,75	-	-	-	-	-	-	-	-
5854	Шпаковский район	Михайловск	К.Маркса	126/2	-	45.131931	42.027411	-	4	асфальт	-	-	1	0,75	-	-	-	-	-	-	-	-
5855	Шпаковский район	Михайловск	К.Маркса	49	-	45.128745	42.022758	-	2	асфальт	-	-	1	0,24	-	-	-	-	-	-	-	-
5856	Шпаковский район	Михайловск	Кавказский	83/2	-	45.126767	42.037679	-	4	асфальт	-	-	1	0,75	-	-	-	-	-	-	-	-
5857	Шпаковский район	Михайловск	Кавказский	57	-	45.126074	42.037308	-	4	асфальт	-	-	1	0,75	-	-	-	-	-	-	-	-
5858	Шпаковский район	Михайловск	Кавказский	19	-	45.127378	42.03899	-	4	асфальт	-	-	1	0,75	-	-	-	-	-	-	-	-
5859	Шпаковский район	Михайловск	Кирова	19	-	45.131187	42.029118	-	4	асфальт	-	-	1	0,75	-	-	-	-	-	-	-	-
5860	Шпаковский район	Михайловск	Кирова	23/1	-	45.131473	42.02981	-	4	асфальт	-	-	1	0,75	-	-	-	-	-	-	-	-
5861	Шпаковский район	Михайловск	Кирова	3	-	45.1294	42.025165	-	8	асфальт	-	-	2	0,75	-	-	-	-	-	-	-	-
5862	Шпаковский район	Михайловск	Клюкова	32	-	45.150698	42.034885	-	4	асфальт	-	-	1	0,75	-	-	-	-	-	-	-	-
5863	Шпаковский район	Михайловск	Клюкова	21	1	45.150266	42.033196	-	2	асфальт	-	-	1	0,24	-	-	-	-	-	-	-	-
5864	Шпаковский район	Михайловск	Клюкова	41	-	45.150717	42.033825	-	20	асфальт	-	-	4	0,75	-	-	-	-	-	-	-	-
5865	Шпаковский район	Михайловск	Клюкова	34	-	45.15094	42.035146	-	20	асфальт	-	-	4	0,75	-	-	-	-	-	-	-	-
5866	Шпаковский район	Михайловск	Княжеский	36	-	45.135154	42.044578	-	2	асфальт	-	-	1	0,75	-	-	-	-	-	-	-	-
5867	Шпаковский район	Михайловск	Княжеский	116	-	45.129966	42.055313	-	2	асфальт	-	-	1	0,24	-	-	-	-	-	-	-	-
5868	Шпаковский район	Михайловск	Коллективная	1	-	45.12423	41.979127	-	4	асфальт	-	-	1	0,75	-	-	-	-	-	-	-	-
5869	Шпаковский район	Михайловск	Коллективная	35	-	45.12575	41.974887	-	9	асфальт	-	-	1	0,75	-	-	-	-	-	-	-	-
5870	Шпаковский район	Михайловск	Коллективная	1/7	-	45.12423	41.979127	-	4	асфальт	-	-	1	0,75	-	-	-	-	-	-	-	-
5871	Шпаковский район	Михайловск	Комсомольская	71	-	45.146179	42.061563	-	4	асфальт	-	-	1	0,75	-	-	-	-	-	-	-	-
5872	Шпаковский район	Михайловск	Комсомольская	24	А	45.14157	42.047075	-	4	асфальт	-	-	1	0,75	-	-	-	-	-	-	-	-
5873	Шпаковский район	Михайловск	Константинова	8	-	45.094046	42.019919	-	4	асфальт	-	-	1	0,75	-	-	-	-	-	-	-	-
5874	Шпаковский район	Михайловск	Константинова	2	-	45.09388	42.01655	-	12	асфальт	-	-	3	0,75	-	-	-	-	-	-	-	-
5875	Шпаковский район	Михайловск	Кооперативная	31	-	45.140381	42.057828	-	4	асфальт	-	-	1	0,75	-	-	-	-	-	-	-	-
5876	Шпаковский район	Михайловск	Красный	5	-	45.134582	41.996976	-	4	асфальт	-	-	1	0,75	-	-	-	-	-	-	-	-
5877	Шпаковский район	Михайловск	Крестьянская	135	-	45.143134	42.07495	-	4	асфальт	-	-	1	0,75	-	-	-	-	-	-	-	-
5878	Шпаковский район	Михайловск	Кучевный	9	1	45.146579	42.032217	-	14	асфальт	-	-	3	0,75	-	-	-	-	-	-	-	-
5879	Шпаковский район	Михайловск	Кузьминовская	81	-	45.140972	42.038972	-	4	асфальт	-	-	1	0,75	-	-	-	-	-	-	-	-
5880	Шпаковский район	Михайловск	Кузьминовская	2	-	45.133063	42.025902	-	4	асфальт	-	-	1	0,75	-	-	-	-	-	-	-	-
5881	Шпаковский район	Михайловск	Кузьминовская	2	1	45.133063	42.025902	-	-	-	-	-	2	0,75	-	-	-	-	-	-	-	-
5882	Шпаковский район	Михайловск	Кузьминовская	3	-	45.13326	42.028112	-	-	-	-	-	1	0,75	-	-	-	-	-	-	-	-
5883	Шпаковский район	Михайловск	Курганная	179	3	45.130532	41.998827	-	4	асфальт	-	-	1	0,75	-	-	-	-	-	-	-	-

1	2	3	4	5	6	7	8	9	10	11	12	13	14	15	16	17	18	19	20	21	22	23
5884	Шпаковский район	Михайловск	Ленина	25	1	45.121343	42.031243	-	8	асфальт	-	-	2	0,75	-	-	-	-	-	-	-	-
5885	Шпаковский район	Михайловск	Ленина	160/1	-	45.137812	42.010065	-	2	асфальт	-	-	1	0,12	-	-	-	-	-	-	-	-
5886	Шпаковский район	Михайловск	Ленина	196	8	45.137977	42.011265	-	4	асфальт	-	-	1	0,75	-	-	-	-	-	-	-	-
5887	Шпаковский район	Михайловск	Ленина	196/7	-	45.138632	42.008663	-	4	асфальт	-	-	1	0,75	-	-	-	-	-	-	-	-
5888	Шпаковский район	Михайловск	Ленина	160	2	45.137812	42.010065	-	4	асфальт	-	-	1	0,75	-	-	-	-	-	-	-	-
5889	Шпаковский район	Михайловск	Ленина	198	-	45.139745	42.011574	-	2	асфальт	-	-	1	0,36	-	-	-	-	-	-	-	-
5890	Шпаковский район	Михайловск	Ленина	1А	1	45.115660	42.028282	-	4	асфальт	-	-	3	0,75	-	-	-	-	-	-	-	-
5891	Шпаковский район	Михайловск	Ленина	202	-	45.139586	42.014143	-	4	асфальт	-	-	1	0,75	-	-	-	-	-	-	-	-
5892	Шпаковский район	Михайловск	Ленина	206/6	-	45.139363	42.01364	-	4	асфальт	-	-	1	0,75	-	-	-	-	-	-	-	-
5893	Шпаковский район	Михайловск	Ленина	95	-	45.128128	42.031445	-	4	асфальт	-	-	1	0,75	-	-	-	-	-	-	-	-
5894	Шпаковский район	Михайловск	Ленина	169	-	45.136229	42.015796	-	12	асфальт	-	-	1	8,00	-	-	-	-	-	-	-	-
5895	Шпаковский район	Михайловск	Ленина	213	1	45.140145	42.014529	-	2	асфальт	-	-	1	0,36	-	-	-	-	-	-	-	-
5896	Шпаковский район	Михайловск	Ленина	78/3	-	45.127168	42.031516	-	2	асфальт	-	-	1	0,12	-	-	-	-	-	-	-	-
5897	Шпаковский район	Михайловск	Ленина	156	А	45.137164	42.009993	-	4	асфальт	-	-	1	0,75	-	-	-	-	-	-	-	-
5898	Шпаковский район	Михайловск	Ленина	1	А	45.117228	42.031498	-	26	асфальт	-	-	13	0,75	-	-	-	-	-	-	-	-
5899	Шпаковский район	Михайловск	Ленина	121	А	45.132586	42.0253	-	4	асфальт	-	-	1	0,75	-	-	-	-	-	-	-	-
5900	Шпаковский район	Михайловск	Ленина	436/7	-	45.13298	42.021186	-	6	асфальт	-	-	1	1,10	-	-	-	-	-	-	-	-
5901	Шпаковский район	Михайловск	Ленина	167/2	3	45.137653	42.017018	-	2	асфальт	-	-	1	0,12	-	-	-	-	-	-	-	-
5902	Шпаковский район	Михайловск	Ленина	181	-	45.136293	42.014763	-	3	асфальт	-	-	1	0,24	-	-	-	-	-	-	-	-
5903	Шпаковский район	Михайловск	Ленина	1	-	45.117228	42.031498	-	28	асфальт	-	-	6	0,75	-	-	-	-	-	-	-	-
5904	Шпаковский район	Михайловск	Ленина	111	-	45.129057	42.030124	-	7	асфальт	-	-	3	0,24	-	-	-	-	-	-	-	-
5905	Шпаковский район	Михайловск	Ленина	154	-	45.137291	42.008893	-	4	асфальт	-	-	1	0,75	-	-	-	-	-	-	-	-
5906	Шпаковский район	Михайловск	Ленина	162А	-	45.135339	42.007181	-	13	асфальт	-	-	4	0,75	-	-	-	-	-	-	-	-
5907	Шпаковский район	Михайловск	Ленина	162А	-	45.135339	42.007181	-	4	асфальт	-	-	1	0,75	-	-	-	-	-	-	-	-
5908	Шпаковский район	Михайловск	Ленина	1А/1	-	45.115866	42.028282	-	4	асфальт	-	-	1	0,75	-	-	-	-	-	-	-	-
5909	Шпаковский район	Михайловск	Локомотивная	133/2	-	45.137354	41.99553	-	4	асфальт	-	-	1	0,75	-	-	-	-	-	-	-	-
5910	Шпаковский район	Михайловск	Маркелова	13	-	45.135986	42.045154	-	13	асфальт	-	-	4	0,75	-	-	-	-	-	-	-	-
5911	Шпаковский район	Михайловск	Матросова	78	2	45.13621	41.998333	-	4	асфальт	-	-	1	0,75	-	-	-	-	-	-	-	-
5912	Шпаковский район	Михайловск	Ленина	207	-	45.139268	42.012239	-	4	асфальт	-	-	1	0,75	-	-	-	-	-	-	-	-
5913	Шпаковский район	Михайловск	Ленина	206	2	45.138378	42.013388	-	4	асфальт	-	-	1	0,75	-	-	-	-	-	-	-	-
5914	Шпаковский район	Михайловск	Ленина	108	-	45.133155	42.025983	-	16	асфальт	-	-	4	0,75	-	-	-	-	-	-	-	-
5915	Шпаковский район	Михайловск	Ленина	78/4	-	45.126379	42.031121	-	-		-	-	1	0,75	-	-	-	-	-	-	-	-
5916	Шпаковский район	Михайловск	Ленина	146/1	-	45.131804	42.018363	-	2	асфальт	-	-	1	0,12	-	-	-	-	-	-	-	-
5917	Шпаковский район	Михайловск	Ленина	41	1	45.122735	42.031687	-	4	асфальт	-	-	1	0,75	-	-	-	-	-	-	-	-
5918	Шпаковский район	Михайловск	Ленина	160	3	45.137812	42.010065	-	2	асфальт	-	-	1	0,12	-	-	-	-	-	-	-	-
5919	Шпаковский район	Михайловск	Ленина	161	-	45.134633	42.018644	-	20	асфальт	-	-	5	0,75	-	-	-	-	-	-	-	-
5920	Шпаковский район	Михайловск	Ленина	169	-	45.136229	42.015796	-	28	асфальт	-	-	7	0,75	-	-	-	-	-	-	-	-
5921	Шпаковский район	Михайловск	Ленина	196/2	-	45.138963	42.011214	-	12	асфальт	-	-	3	0,75	-	-	-	-	-	-	-	-
5922	Шпаковский район	Михайловск	Ленина	199	-	45.140254	42.012544	-	8	асфальт	-	-	2	0,75	-	-	-	-	-	-	-	-
5923	Шпаковский район	Михайловск	Ленина	183	-	45.137825	42.018221	-	12	асфальт	-	-	3	0,75	-	-	-	-	-	-	-	-
5924	Шпаковский район	Михайловск	Ленина	191/1	-	45.136808	42.013658	-	16	асфальт	-	-	4	0,75	-	-	-	-	-	-	-	-
5925	Шпаковский район	Михайловск	Ленина	152б	-	45.135288	42.012526	-	12	асфальт	-	-	3	0,75	-	-	-	-	-	-	-	-
5926	Шпаковский район	Михайловск	Ленина	152	А	45.134385	42.017377	-	16	асфальт	-	-	4	0,75	-	-	-	-	-	-	-	-
5927	Шпаковский район	Михайловск	Ленина	30	-	45.118531	42.030052	-	16	асфальт	-	-	4	0,75	-	-	-	-	-	-	-	-
5928	Шпаковский район	Михайловск	Ленина	195	2	45.13771	42.011592	-	20	асфальт	-	-	5	0,75	-	-	-	-	-	-	-	-
5929	Шпаковский район	Михайловск	Ленина	9	-	45.119365	42.030923	-	8	асфальт	-	-	2	0,75	-	-	-	-	-	-	-	-
5930	Шпаковский район	Михайловск	Ленина	121	-	45.131676	42.026522	-	4	асфальт	-	-	1	0,75	-	-	-	-	-	-	-	-
5931	Шпаковский район	Михайловск	Ленина	213	3	45.140145	42.014529	-	40	асфальт	-	-	2	8,00	-	-	-	-	-	-	-	-
5932	Шпаковский район	Михайловск	Ленина	213	7	45.140145	42.014529	-	20	асфальт	-	-	1	8,00	-	-	-	-	-	-	-	-
5933	Шпаковский район	Михайловск	Ленина	4	-	45.117495	42.029271	-	8	асфальт	-	-	2	0,75	-	-	-	-	-	-	-	-
5934	Шпаковский район	Михайловск	Ленина	138	1	45.13312	42.020216	-	8	асфальт	-	-	2	0,75	-	-	-	-	-	-	-	-
5935	Шпаковский район	Михайловск	Ленина	152	3	45.134385	42.017377	-	2	асфальт	-	-	1	0,24	-	-	-	-	-	-	-	-
5936	Шпаковский район	Михайловск	Ленина	154	-	45.134589	42.016721	-	8	асфальт	-	-	2	0,75	-	-	-	-	-	-	-	-
5937	Шпаковский район	Михайловск	Ленина	161	5	45.134633	42.018644	-	8	асфальт	-	-	2	0,75	-	-	-	-	-	-	-	-
5938	Шпаковский район	Михайловск	Ленина	163	А	45.135330	42.019488	-	4	асфальт	-	-	1	0,75	-	-	-	-	-	-	-	-
5939	Шпаковский район	Михайловск	Ленина	164	-	45.132204	42.007433	-	12	асфальт	-	-	3	0,75	-	-	-	-	-	-	-	-
5940	Шпаковский район	Михайловск	Ленина	193	1	45.137304	42.012283	-	4	асфальт	-	-	1	0,75	-	-	-	-	-	-	-	-
5941	Шпаковский район	Михайловск	Ленина	199/4	-	45.142504	42.011987	-	2	асфальт	-	-	1	0,24	-	-	-	-	-	-	-	-
5942	Шпаковский район	Михайловск	Ленина	199	5	45.140254	42.012544	-	4	асфальт	-	-	1	0,75	-	-	-	-	-	-	-	-
5943	Шпаковский район	Михайловск	Ленина	201	-	45.140209	42.013433	-	20	асфальт	-	-	1	8,00	-	-	-	-	-	-	-	-
5944	Шпаковский район	Михайловск	Ленина	202	1	45.139586	42.014143	-	40	асфальт	-	-	2	8,00	-	-	-	-	-	-	-	-
5945	Шпаковский район	Михайловск	Ленина	204	1	45.138423	42.016155	-	4	асфальт	-	-	1	0,75	-	-	-	-	-	-	-	-
5946	Шпаковский район	Михайловск	Ленина	204/2	-	45.137939	42.016128	-	4	асфальт	-	-	1	0,75	-	-	-	-	-	-	-	-
5947	Шпаковский район	Михайловск	Ленина	205	-	45.137265	42.015032	-	18	асфальт	-	-	4	1,10	-	-	-	-	-	-	-	-
5948	Шпаковский район	Михайловск	Ленина	206	1	45.138378	42.013388	-	4	асфальт	-	-	1	0,75	-	-	-	-	-	-	-	-
5949	Шпаковский район	Михайловск	Ленина	5	-	45.118741	42.030771	-	4	асфальт	-	-	1	0,75	-	-	-	-	-	-	-	-
5950	Шпаковский район	Михайловск	Ленина	80	2	45.12739	42.031274	-	4	асфальт	-	-	1	0,24	-	-	-	-	-	-	-	-
5951	Шпаковский район	Михайловск	Ленина	169	к1	45.136229	42.015796	-	12	асфальт	-	-	3	0,75	-	-	-	-	-	-	-	-
5952	Шпаковский район	Михайловск	Ленина	125	-	45.13366	42.023773	-	16	асфальт	-	-	4	0,75	-	-	-	-	-	-	-	-
5953	Шпаковский район	Михайловск	Ленина	213	-	45.140145	42.014529	-	40	асфальт	-	-	2	8,00	-	-	-	-	-	-	-	-
5954	Шпаковский район	Михайловск	Ленина	162	А	45.133491	42.007145	-	24	асфальт	-	-	6	0,75	-	-	-	-	-	-	-	-
5955	Шпаковский район	Михайловск	Ленина	199	4	45.140254	42.012544	-	2	асфальт	-	-	1	0,24	-	-	-	-	-	-	-	-
5956	Шпаковский район	Михайловск	Ленина	156	-	45.137164	42.009993	-	4	асфальт	-	-	1	0,75	-	-	-	-	-	-	-	-
5957	Шпаковский район	Михайловск	Ленина	156	1	45.137164	42.009993	-	8	асфальт	-	-	2	0,75	-	-	-	-	-	-	-	-
5958	Шпаковский район	Михайловск	Ленина	98	-	45.130048	42.027501	-	12	асфальт	-	-	3	0,75	-	-	-	-	-	-	-	-
5959	Шпаковский район	Михайловск	Ленина	123	3	45.132586	42.0253	-	12	асфальт	-	-	3	0,75	-	-	-	-	-	-	-	-

1	2	3	4	5	6	7	8	9	10	11	12	13	14	15	16	17	18	19	20	21	22	23
5960	Шимановский район	Михайловск	Ленина	153	-	45.137425	42.014221	-	4	асфальт	-	-	1	0,75	-	-	-	-	-	-	-	-
5961	Шимановский район	Михайловск	Ленина	96	-	45.128094	42.029824	-	4	асфальт	-	-	1	0,75	-	-	-	-	-	-	-	-
5962	Шимановский район	Михайловск	Ленина	2/1	-	45.117016	42.02989	-	18	асфальт	-	-	2	0,75	-	-	-	-	-	-	-	-
5963	Шимановский район	Михайловск	Ленина	203/2	-	45.138627	42.015437	-	40	асфальт	-	-	2	8,00	-	-	-	-	-	-	-	-
5964	Шимановский район	Михайловск	Калина	139/5	-	45.128918	42.010514	-	10	асфальт	-	-	1	1,10	-	-	-	-	-	-	-	-
5965	Шимановский район	Михайловск	Ленина	214	-	45.141392	42.009472	-	16	асфальт	-	-	4	0,75	-	-	-	-	-	-	-	-
5966	Шимановский район	Михайловск	Ленина	78	-	45.126379	42.031121	-	4	асфальт	-	-	1	0,75	-	-	-	-	-	-	-	-
5967	Шимановский район	Михайловск	Ленина	156	А	45.137164	42.009993	-	4	асфальт	-	-	1	0,75	-	-	-	-	-	-	-	-
5968	Шимановский район	Михайловск	Ленина	5	-	45.118741	42.030771	-	4	асфальт	-	-	1	0,75	-	-	-	-	-	-	-	-
5969	Шимановский район	Михайловск	Ленина	156	-	45.137164	42.009993	-	4	асфальт	-	-	1	0,75	-	-	-	-	-	-	-	-
5970	Шимановский район	Михайловск	Ленина	133	-	45.129883	42.029298	-	9	асфальт	-	-	3	0,75	-	-	-	-	-	-	-	-
5971	Шимановский район	Михайловск	Ленина	162А	-	45.135339	42.007181	-	9	асфальт	-	-	3	0,75	-	-	-	-	-	-	-	-
5972	Шимановский район	Михайловск	Ленина	121/0	-	45.131676	42.024522	-	4	асфальт	-	-	1	0,75	-	-	-	-	-	-	-	-
5973	Шимановский район	Михайловск	Логическая	95	-	45.130837	42.023917	-	4	асфальт	-	-	1	0,75	-	-	-	-	-	-	-	-
5974	Шимановский район	Михайловск	Логическая	82	-	45.130958	42.022237	-	2	асфальт	-	-	1	0,36	-	-	-	-	-	-	-	-
5975	Шимановский район	Михайловск	Любимая	1	-	45.151874	42.035253	-	40	асфальт	-	-	2	8,00	-	-	-	-	-	-	-	-
5976	Шимановский район	Михайловск	Любимая	9	-	45.150958	42.034202	-	40	асфальт	-	-	2	8,00	-	-	-	-	-	-	-	-
5977	Шимановский район	Михайловск	Любимая	1	-	45.151874	42.035253	-	2	асфальт	-	-	1	0,36	-	-	-	-	-	-	-	-
5978	Шимановский район	Михайловск	Митрофана	12	1	45.121234	41.998187	-	4	асфальт	-	-	1	0,75	-	-	-	-	-	-	-	-
5979	Шимановский район	Михайловск	Митрофана	76	-	45.135224	41.998566	-	4	асфальт	-	-	1	0,75	-	-	-	-	-	-	-	-
5980	Шимановский район	Михайловск	Мичуринского	27	-	45.124643	42.033142	-	18	асфальт	-	-	2	0,75	-	-	-	-	-	-	-	-
5981	Шимановский район	Михайловск	Михайловский	2	-	45.145721	41.975129	-	40	асфальт	-	-	2	8,00	-	-	-	-	-	-	-	-
5982	Шимановский район	Михайловск	Музыкальная	38	-	45.154328	42.037302	-	40	асфальт	-	-	2	8,00	-	-	-	-	-	-	-	-
5983	Шимановский район	Михайловск	Музыкальная	4	-	45.152872	42.037679	-	40	асфальт	-	-	2	8,00	-	-	-	-	-	-	-	-
5984	Шимановский район	Михайловск	Некрасова	20	-	45.133387	41.996053	-	4	асфальт	-	-	1	0,75	-	-	-	-	-	-	-	-
5985	Шимановский район	Михайловск	Никольская	49	-	45.134405	42.062463	-	8	асфальт	-	-	2	0,75	-	-	-	-	-	-	-	-
5986	Шимановский район	Михайловск	Николаева	57	-	45.130243	42.060066	-	4	асфальт	-	-	1	0,75	-	-	-	-	-	-	-	-
5987	Шимановский район	Михайловск	Николаева	59	-	45.136598	42.064188	-	4	асфальт	-	-	1	0,75	-	-	-	-	-	-	-	-
5988	Шимановский район	Михайловск	Николаева	55	-	45.135949	42.0594	-	12	асфальт	-	-	3	1,10	-	-	-	-	-	-	-	-
5989	Шимановский район	Михайловск	Николаева	65	-	45.135531	42.064215	-	16	бетон	-	-	4	0,75	-	-	-	-	-	-	-	-
5990	Шимановский район	Михайловск	Николаева	63	-	45.136598	42.064188	-	32	бетон	-	-	1	0,24	-	-	-	-	-	-	-	-
5991	Шимановский район	Михайловск	Николаева	49	1	45.134905	42.062463	-	8	бетон	-	-	2	0,75	-	-	-	-	-	-	-	-
5992	Шимановский район	Михайловск	Николаева	53/1	-	45.13344	42.06638	-	16	бетон	-	-	4	0,75	-	-	-	-	-	-	-	-
5993	Шимановский район	Михайловск	Новая	30	-	45.131549	41.982109	-	4	бетон	-	-	1	0,75	-	-	-	-	-	-	-	-
5994	Шимановский район	Михайловск	Новая	152	-	45.132045	41.995739	-	16	бетон	-	-	4	0,75	-	-	-	-	-	-	-	-
5995	Шимановский район	Михайловск	Октябрьская	323	-	45.129415	42.032199	-	8	асфальт	-	-	2	0,75	-	-	-	-	-	-	-	-
5996	Шимановский район	Михайловск	Октябрьская	116/2	-	45.120287	42.003624	-	8	асфальт	-	-	2	0,75	-	-	-	-	-	-	-	-
5997	Шимановский район	Михайловск	Октябрьская	319	16	45.129138	42.032343	-	2	асфальт	-	-	1	0,36	-	-	-	-	-	-	-	-
5998	Шимановский район	Михайловск	Октябрьская	100	А	45.120866	41.999833	-	8	асфальт	-	-	2	0,75	-	-	-	-	-	-	-	-
5999	Шимановский район	Михайловск	Октябрьская	331	-	45.129877	42.031597	-	4	асфальт	-	-	1	0,75	-	-	-	-	-	-	-	-
6000	Шимановский район	Михайловск	Октябрьская	319а	-	45.128987	42.032612	-	6	асфальт	-	-	3	0,75	-	-	-	-	-	-	-	-
6001	Шимановский район	Михайловск	Октябрьская	295	-	45.128351	42.028633	-	4	асфальт	-	-	1	0,75	-	-	-	-	-	-	-	-
6002	Шимановский район	Михайловск	Октябрьская	319	4	45.129158	42.032343	-	2	асфальт	-	-	1	0,36	-	-	-	-	-	-	-	-
6003	Шимановский район	Михайловск	Октябрьская	324	-	45.129648	42.03016	-	4	асфальт	-	-	1	0,75	-	-	-	-	-	-	-	-
6004	Шимановский район	Михайловск	Октябрьская	324	1	45.129648	42.03016	-	4	асфальт	-	-	1	0,75	-	-	-	-	-	-	-	-
6005	Шимановский район	Михайловск	Октябрьская	318	-	45.128815	42.027436	-	12	бетон	-	-	3	0,75	-	-	-	-	-	-	-	-
6006	Шимановский район	Михайловск	Октябрьская	321	3	45.129018	42.032873	-	22	асфальт	-	-	5	0,75	-	-	-	-	-	-	-	-
6007	Шимановский район	Михайловск	Октябрьская	292	-	45.126163	42.025219	-	8	асфальт	-	-	2	0,75	-	-	-	-	-	-	-	-
6008	Шимановский район	Михайловск	Октябрьская	319	3	45.12918	42.032343	-	4	асфальт	-	-	1	0,75	-	-	-	-	-	-	-	-
6009	Шимановский район	Михайловск	Октябрьская	324/1	-	45.129553	42.029819	-	4	асфальт	-	-	1	0,75	-	-	-	-	-	-	-	-
6010	Шимановский район	Михайловск	Орджоникидзе	135/2	А	45.145937	42.050354	-	4	асфальт	-	-	1	0,75	-	-	-	-	-	-	-	-
6011	Шимановский район	Михайловск	Орджоникидзе	135/4	-	45.146255	42.049995	-	7	асфальт	-	-	2	0,75	-	-	-	-	-	-	-	-
6012	Шимановский район	Михайловск	Орджоникидзе	248	-	45.1497	42.06214	-	3	грунт	-	-	1	0,75	-	-	-	-	-	-	-	-
6013	Шимановский район	Михайловск	Орджоникидзе	197	-	45.147139	42.051845	-	4	грунт	-	-	1	0,75	-	-	-	-	-	-	-	-
6014	Шимановский район	Михайловск	Орджоникидзе	193	1	45.16309	42.085577	-	-	-	-	-	-	-	-	-	-	-	-	-	-	-
6015	Шимановский район	Михайловск	Оружейников	182	-	45.149329	42.051189	-	6	грунт	-	-	1	0,75	-	-	-	-	-	-	-	-
6016	Шимановский район	Михайловск	Полевая	25/1	-	45.13759	42.052627	-	6	асфальт	-	-	2	0,75	-	-	-	-	-	-	-	-
6017	Шимановский район	Михайловск	Почтовая	79	-	45.134919	42.014251	-	16	асфальт	-	-	3	0,75	-	-	-	-	-	-	-	-
6018	Шимановский район	Михайловск	Почтовая	46	-	45.130061	42.020755	-	4	асфальт	-	-	1	0,75	-	-	-	-	-	-	-	-
6019	Шимановский район	Михайловск	Почтовая	3/1	5	45.127397	42.024797	-	4	асфальт	-	-	1	0,75	-	-	-	-	-	-	-	-
6020	Шимановский район	Михайловск	Почтовая	69/1	-	45.133794	42.015958	-	4	асфальт	-	-	1	0,12	-	-	-	-	-	-	-	-
6021	Шимановский район	Михайловск	Почтовая	38	4	45.127397	42.024797	-	8	асфальт	-	-	2	0,75	-	-	-	-	-	-	-	-
6022	Шимановский район	Михайловск	Почтовая	1	А	45.123956	42.028489	-	6	асфальт	-	-	2	0,75	-	-	-	-	-	-	-	-
6023	Шимановский район	Михайловск	Почтовая	2	-	45.123005	42.02875	-	6	асфальт	-	-	2	0,75	-	-	-	-	-	-	-	-
6024	Шимановский район	Михайловск	Почтовая	79	1	45.134919	42.014251	-	9	асфальт	-	-	3	0,75	-	-	-	-	-	-	-	-
6025	Шимановский район	Михайловск	Почтовая	79	А	45.134919	42.014251	-	20	асфальт	-	-	1	8,00	-	-	-	-	-	-	-	-
6026	Шимановский район	Михайловск	Почтовая	77	-	45.13455	42.014565	-	20	асфальт	-	-	1	8,00	-	-	-	-	-	-	-	-
6027	Шимановский район	Михайловск	Почтовая	46	-	45.130061	42.020755	-	4	асфальт	-	-	1	0,75	-	-	-	-	-	-	-	-
6028	Шимановский район	Михайловск	Прекрасная	32	-	45.136004	42.047084	-	2	асфальт	-	-	1	0,24	-	-	-	-	-	-	-	-
6029	Шимановский район	Михайловск	Привокзальная	1а	-	45.133379	42.022416	-	6	асфальт	-	-	2	0,75	-	-	-	-	-	-	-	-
6030	Шимановский район	Михайловск	Привокзальная	3	-	45.133577	42.023306	-	4	асфальт	-	-	1	0,75	-	-	-	-	-	-	-	-
6031	Шимановский район	Михайловск	Привокзальная	1D	-	45.135618	42.026504	-	8	асфальт	-	-	2	0,75	-	-	-	-	-	-	-	-
6032	Шимановский район	Михайловск	Привольный	20	-	45.118779	42.027393	-	20	асфальт	-	-	1	8,00	-	-	-	-	-	-	-	-
6033	Шимановский район	Михайловск	Промышленный	31	а	45.133686	42.014125	-	4	асфальт	-	-	1	0,75	-	-	-	-	-	-	-	-
6034	Шимановский район	Михайловск	Промышленный	35	-	45.133883	42.013829	-	4	асфальт	-	-	1	0,75	-	-	-	-	-	-	-	-
6035	Шимановский район	Михайловск	Пушкина	47	-	45.119899	41.980187	-	45	асфальт	-	-	7	0,75	-	-	-	-	-	-	-	-

1	2	3	4	5	6	7	8	9	10	11	12	13	14	15	16	17	18	19	20	21	22	23
6036	Шпаковский район	Михайловск	Пушкина	55/11	-	45.120624	41.983519	-	8	асфальт	-	-	2	0,75	-	-	-	-	-	-	-	-
6037	Шпаковский район	Михайловск	Пушкина	19	-	45.120032	41.977294	-	40	асфальт	-	-	5	0,75	-	-	-	-	-	-	-	-
6038	Шпаковский район	Михайловск	Пушкина	55	11	45.120795	41.982405	-	20	асфальт	-	-	1	8,00	-	-	-	-	-	-	-	-
6039	Шпаковский район	Михайловск	Пушкина	41	1	45.118391	41.977186	-	4	асфальт	-	-	1	0,75	-	-	-	-	-	-	-	-
6040	Шпаковский район	Михайловск	Пушкина	41	2	45.118391	41.977186	-	4	асфальт	-	-	1	0,75	-	-	-	-	-	-	-	-
6041	Шпаковский район	Михайловск	Пушкина	45	1	45.120439	41.980232	-	6	асфальт	-	-	1	0,75	-	-	-	-	-	-	-	-
6042	Шпаковский район	Михайловск	Пушкина	21	-	45.120033	41.977294	-	4	асфальт	-	-	1	0,75	-	-	-	-	-	-	-	-
6043	Шпаковский район	Михайловск	Пушкина	74	-	45.121521	41.984229	-	4	асфальт	-	-	1	0,75	-	-	-	-	-	-	-	-
6044	Шпаковский район	Михайловск	Пушкина	37	-	45.120363	41.979468	-	18	асфальт	-	-	4	0,75	-	-	-	-	-	-	-	-
6045	Шпаковский район	Михайловск	Пушкина	51	-	45.120858	41.981851	-	8	асфальт	-	-	2	0,75	-	-	-	-	-	-	-	-
6046	Шпаковский район	Михайловск	Пушкина	19	-	45.120032	41.977294	-	20	асфальт	-	-	1	8,00	-	-	-	-	-	-	-	-
6047	Шпаковский район	Михайловск	Пушкина	4	-	45.120516	41.975587	-	2	асфальт	-	-	1	0,12	-	-	-	-	-	-	-	-
6048	Шпаковский район	Михайловск	Пушкина	19/5	-	45.120032	41.977294	-	4	асфальт	-	-	1	0,75	-	-	-	-	-	-	-	-
6049	Шпаковский район	Михайловск	Пушкина	4/2	-	45.118207	41.976504	-	4	асфальт	-	-	1	0,75	-	-	-	-	-	-	-	-
6050	Шпаковский район	Михайловск	Пушкина	59А	-	45.12009	41.985577	-	4	асфальт	-	-	1	0,75	-	-	-	-	-	-	-	-
6051	Шпаковский район	Михайловск	Р. Люксембург	125	-	45.122971	41.988918	-	4	асфальт	-	-	1	0,75	-	-	-	-	-	-	-	-
6052	Шпаковский район	Михайловск	Рабочая	36	-	45.13745	41.980214	-	4	асфальт	-	-	1	0,75	-	-	-	-	-	-	-	-
6053	Шпаковский район	Михайловск	рябин	-	-	45.129667	42.028803	-	4	асфальт	-	-	1	0,75	-	-	-	-	-	-	-	-
6054	Шпаковский район	Михайловск	Российский	99	-	45.132427	42.006624	-	8	асфальт	-	-	2	0,75	-	-	-	-	-	-	-	-
6055	Шпаковский район	Михайловск	Российский	95	1	45.131873	42.006921	-	4	асфальт	-	-	1	0,75	-	-	-	-	-	-	-	-
6056	Шпаковский район	Михайловск	Ростовский	1/6	-	45.117641	42.016595	-	4	асфальт	-	-	1	0,75	-	-	-	-	-	-	-	-
6057	Шпаковский район	Михайловск	Ростовский	2	0	45.117552	42.015823	-	9	асфальт	-	-	3	0,75	-	-	-	-	-	-	-	-
6058	Шпаковский район	Михайловск	Ростовский	1/4	-	45.114868	42.020737	-	4	асфальт	-	-	1	0,75	-	-	-	-	-	-	-	-
6059	Шпаковский район	Михайловск	Садовая	170	4	45.152771	42.06267	-	2	асфальт	-	-	1	0,36	-	-	-	-	-	-	-	-
6060	Шпаковский район	Михайловск	Садовая	146	-	45.151665	42.056993	-	2	асфальт	-	-	1	0,75	-	-	-	-	-	-	-	-
6061	Шпаковский район	Михайловск	Садовая	85	-	45.154035	42.061062	-	12	асфальт	-	-	1	0,75	-	-	-	-	-	-	-	-
6062	Шпаковский район	Михайловск	Самусенко	22	-	45.14005	41.997291	-	2	асфальт	-	-	3	0,75	-	-	-	-	-	-	-	-
6063	Шпаковский район	Михайловск	Сергея Есенина	123/1	-	45.137544	42.051028	-	2	асфальт	-	-	1	0,24	-	-	-	-	-	-	-	-
6064	Шпаковский район	Михайловск	СНИИСХ	12	-	45.138397	42.056274	-	10	бетон	-	-	7	0,75	-	-	-	-	-	-	-	-
6065	Шпаковский район	Михайловск	СНИИСХ	6	-	45.134519	42.058493	-	4	щебень	-	-	1	0,75	-	-	-	-	-	-	-	-
6066	Шпаковский район	Михайловск	СНИИСХ	7	-	45.134983	42.057783	-	4	грунт	-	-	1	0,75	-	-	-	-	-	-	-	-
6067	Шпаковский район	Михайловск	СНИИСХ	1	1,3	45.132974	42.060514	-	7	асфальт	-	-	2	0,75	-	-	-	-	-	-	-	-
6068	Шпаковский район	Михайловск	СНИИСХ	21	-	45.136127	42.06223	-	4	бетон	-	-	1	0,75	-	-	-	-	-	-	-	-
6069	Шпаковский район	Михайловск	СНИИСХ	1	-	45.132974	42.060514	-	14	асфальт	-	-	1	8,00	-	-	-	-	-	-	-	-
6070	Шпаковский район	Михайловск	СНИИСХ	8	-	45.137348	42.059274	-	22	бетон	-	-	5	0,75	-	-	-	-	-	-	-	-
6071	Шпаковский район	Михайловск	СНИИСХ	18	-	45.13648	42.056238	-	16	асфальт	-	-	3	0,75	-	-	-	-	-	-	-	-
6072	Шпаковский район	Михайловск	СНИИСХ	-	-	45.131686	42.058969	-	-	-	-	-	-	-	-	-	-	-	-	-	-	-
6073	Шпаковский район	Михайловск	СНИИСХ	18	-	45.13668	42.056238	-	8	асфальт	-	-	2	0,75	-	-	-	-	-	-	-	-
6074	Шпаковский район	Михайловск	Станичная	15	2	45.148626	42.034625	-	2	асфальт	-	-	1	0,24	-	-	-	-	-	-	-	-
6075	Шпаковский район	Михайловск	Степной	22	-	45.132363	41.985882	-	8	бетон	-	-	2	0,75	-	-	-	-	-	-	-	-
6076	Шпаковский район	Михайловск	Степной	21/1	-	45.132605	41.985819	-	10	асфальт	-	-	3	0,75	-	-	-	-	-	-	-	-
6077	Шпаковский район	Михайловск	Суворова	81	-	45.124732	42.036861	-	3	асфальт	-	-	1	0,75	-	-	-	-	-	-	-	-
6078	Шпаковский район	Михайловск	Терешковой	350	-	45.150361	42.046348	-	2	асфальт	-	-	1	0,12	-	-	-	-	-	-	-	-
6079	Шпаковский район	Михайловск	Терешковой	216/1	-	45.149254	42.027824	-	4	асфальт	-	-	2	0,75	-	-	-	-	-	-	-	-
6080	Шпаковский район	Михайловск	Терешковой	444	-	45.152109	42.057127	-	2	асфальт	-	-	1	0,75	-	-	-	-	-	-	-	-
6081	Шпаковский район	Михайловск	Трактовая	34	-	45.1371	42.027941	-	8	асфальт	-	-	2	0,75	-	-	-	-	-	-	-	-
6082	Шпаковский район	Михайловск	Трактовая	36	-	45.139007	42.027393	-	2	асфальт	-	-	1	0,75	-	-	-	-	-	-	-	-
6083	Шпаковский район	Михайловск	Трактовая	41	3	45.145162	42.02839	-	2	асфальт	-	-	1	0,24	-	-	-	-	-	-	-	-
6084	Шпаковский район	Михайловск	Транспортный	15	-	45.125273	42.037266	-	2	асфальт	-	-	1	0,75	-	-	-	-	-	-	-	-
6085	Шпаковский район	Михайловск	Транспортный	17	-	45.125273	42.038687	-	2	асфальт	-	-	1	0,75	-	-	-	-	-	-	-	-
6086	Шпаковский район	Михайловск	Транспортный	15/7	-	45.125273	42.037266	-	2	асфальт	-	-	1	0,24	-	-	-	-	-	-	-	-
6087	Шпаковский район	Михайловск	Транспортный	17/1	-	45.124939	42.038316	-	4	асфальт	-	-	1	0,75	-	-	-	-	-	-	-	-
6088	Шпаковский район	Михайловск	Трудовая	34	-	45.149503	42.032927	-	2	асфальт	-	-	1	0,24	-	-	-	-	-	-	-	-
6089	Шпаковский район	Михайловск	Угловая	25	-	45.123462	42.040194	-	2	асфальт	-	-	1	0,36	-	-	-	-	-	-	-	-
6090	Шпаковский район	Михайловск	Фестивальная	12	-	45.139484	42.029899	-	8	бетон	-	-	2	0,75	-	-	-	-	-	-	-	-
6091	Шпаковский район	Михайловск	Философская	1	-	45.11427	41.979403	-	4	асфальт	-	-	1	0,75	-	-	-	-	-	-	-	-
6092	Шпаковский район	Михайловск	Фрунзе	1	-	45.133336	42.025336	-	2	бетон	-	-	1	0,75	-	-	-	-	-	-	-	-
6093	Шпаковский район	Михайловск	Фрунзе	9а	-	45.133985	42.026899	-	8	асфальт	-	-	2	0,75	-	-	-	-	-	-	-	-
6094	Шпаковский район	Михайловск	Фрунзе	1А	-	45.133336	42.025336	-	2	асфальт	-	-	1	0,75	-	-	-	-	-	-	-	-
6095	Шпаковский район	Михайловск	Школа	62	1	45.139351	42.019138	-	-	-	-	-	-	-	-	-	-	-	-	-	-	-
6096	Шпаковский район	Михайловск	Школа	26	-	45.136204	42.020853	-	8	асфальт	-	-	2	0,75	-	-	-	-	-	-	-	-
6097	Шпаковский район	Михайловск	Юности	1	-	45.146115	42.059804	-	8	бетон	-	-	2	0,75	-	-	-	-	-	-	-	-
6098	Шпаковский район	Михайловск	Южный заезд	5	-	45.127626	42.029558	-	12	бетон	-	-	3	0,75	-	-	-	-	-	-	-	-
6099	Шпаковский район	Михайловск	Трасса Ставрополь-Аэропорт 1 км	-	-	45.129667	42.028803	-	4	асфальт	-	-	1	0,75	-	-	-	-	-	-	-	-
6100	Шпаковский район	Михайловск	БРОЙЛЕРНАЯ ЗОНА, №1	-	-	45.080835	41.997102	-	8	асфальт	-	-	2	0,75	-	-	-	-	-	-	-	-
6101	Шпаковский район	Михайловск	Юности	1	-	45.146115	42.059804	-	8	бетон	-	-	2	0,75	-	-	-	-	-	-	-	-
6102	Шпаковский район	с. Надежда	Северный обход	-	-	45.051647	42.106562	-	4	асфальт	-	-	1	0,75	-	-	-	-	-	-	-	-
6103	Шпаковский район	с. Надежда	374 км	-	-	45.051647	42.106562	-	4	асфальт	-	-	1	0,75	-	-	-	-	-	-	-	-
6104	Шпаковский район	с. Надежда	микрорайон №1	-	-	45.051647	42.106562	-	20	асфальт	-	-	1	8,00	-	-	-	-	-	-	-	-
6105	Шпаковский район	с. Надежда	Молодежная	184	-	45.058563	42.097093	-	4	асфальт	-	-	1	0,75	-	-	-	-	-	-	-	-
6106	Шпаковский район	с. Надежда	МТФ №6	-	-	45.062566	42.144435	-	4	асфальт	-	-	1	0,75	-	-	-	-	-	-	-	-
6107	Шпаковский район	с. Надежда	ул. Раздольная	1	-	45.046232	42.09589	-	4	асфальт	-	-	1	0,75	-	-	-	-	-	-	-	-
6108	Шпаковский район	с. Надежда	Рабочая	3а	-	45.055512	42.118967	-	4	асфальт	-	-	1	0,75	-	-	-	-	-	-	-	-
6109	Шпаковский район	с. Надежда	Ставропольская	296	-	45.059001	42.107954	-	4	асфальт	-	-	1	0,75	-	-	-	-	-	-	-	-
6110	Шпаковский район	с. Надежда	Ставропольская	85а	-	45.056168	42.094893	-	8	асфальт	-	-	2	0,75	-	-	-	-	-	-	-	-

1	2	3	4	5	6	7	8	9	10	11	12	13	14	15	16	17	18	19	20	21	22	23
6111	Шпаковский район	с. Надежда	пер.Больничный	1	-	45.056078	42.125076	-	4	грунт	-	-	1	0,75	-	-	-	-	-	-	-	-
6112	Шпаковский район	с.Татарка	Гагарина	7	-	44.949888	41.899455	-	4	бетон	-	-	1	0,75	-	-	-	-	-	-	-	-
6113	Шпаковский район	ч.Ташла	производственная база	-	-	45.081427	42.11347	-	22	асфальт	-	-	1	8,00	-	-	-	-	-	-	-	-
6114	Шпаковский район	поселок Цимлянский	Советская улица	10а	-	44.887002	42.127924	-	20	асфальт	-	-	1	8,00	-	-	-	-	-	-	-	-
6115	Шпаковский район	ст Новомарьевская	ул.Свердлова	42	-	45.135377	41.807845	-	8	асфальт	-	-	2	0,75	-	-	-	-	-	-	-	-
6116	Шпаковский район	Новомарьевская ст-ца	Молодежный пер	6	-	45.136808	41.802419	-	6	асфальт	-	-	2	0,36	-	-	-	-	-	-	-	-
6117	Шпаковский район	с. Пелагиада	Садовая	26	-	45.236034	41.995269	-	4	асфальт	-	-	1	0,75	-	-	-	-	-	-	-	-
6118	Шпаковский район	с. Пелагиада	Калинина	173	-	45.207028	42.027312	-	2	асфальт	-	-	1	0,24	-	-	-	-	-	-	-	-
6119	Шпаковский район	с. Пелагиада	Ленина	169	-	45.212742	42.012966	-	4	бетон	-	-	1	0,75	-	-	-	-	-	-	-	-
6120	Городской округ город-курорт Пятигорск	Пятигорск	Егорщина	10	-	44.039439	43.007931	-	-	асфальтобетон	-	-	1	1,10	-	-	-	-	-	-	-	-
6121	Городской округ город-курорт Пятигорск	Пятигорск	ул. Л.Толстого	263 "А"	-	44.043845	42.995202	-	6	бетон	есть ограждение	-	1	-	-	-	-	-	-	-	-	-
6122	Городской округ город-курорт Пятигорск	Пятигорск	ул. Нежнова	56	корп. 2	44.029627	43.043945	-	-	-	-	-	2	0,70	-	-	-	-	-	-	-	-
6123	Городской округ город-курорт Пятигорск	Пятигорск	ул. 295 Стрелковой Дивизии	17	-	44.060573	43.067507	-	13	асфальтобетон	есть ограждение	-	4	0,60	-	-	-	-	-	-	-	-
6124	Городской округ город-курорт Пятигорск	Пятигорск	ул. 1-я Бульварная	45А	-	44.052638	43.057734	-	8	асфальтобетон	открытая	-	1	1,10	-	-	-	-	-	-	-	-
6125	Городской округ город-курорт Пятигорск	Пятигорск	ул. Аллея Строителей	5	-	44.059032	43.057617	-	-	асфальт	закрытая	-	1	1,10	-	-	-	-	-	-	-	-
6126	Городской округ город-курорт Пятигорск	Пятигорск	ул. Захарова	1	-	44.007782	43.081737	-	15	частично асфальтирование	без ограждений	-	2	1,10	-	-	-	-	-	-	-	-
6127	Городской округ город-курорт Пятигорск	Пятигорск	ул. Зорге	7	-	44.054704	43.059432	-	-	-	-	-	1	1,10	-	-	-	-	-	-	-	-
6128	Городской округ город-курорт Пятигорск	Пятигорск	ул. Зорге	9	-	44.054231	43.059333	-	-	-	-	-	1	0,36	-	-	-	-	-	-	-	-
6129	Городской округ город-курорт Пятигорск	Пятигорск	ул. Пятигорщина	8А	-	44.056913	43.063672	-	-	-	есть ограждение	-	2	0,60	-	-	-	-	-	-	-	-
6130	Городской округ город-курорт Пятигорск	Пятигорск	ул. Седлова	24	корп. 2	44.050402	43.039273	-	-	-	без ограждений	-	2	0,70	-	-	-	-	-	-	-	-
6131	Городской округ город-курорт Пятигорск	Пятигорск	ул. Московская	32а	-	44.049275	43.059701	-	-	-	закрытая	-	1	1,10	-	-	-	-	-	-	-	-
6132	Городской округ город-курорт Пятигорск	Пятигорск	ул. Дровяниковая	20	-	44.029089	43.06563	-	6	асфальт	металлическая сетка	-	1	-	-	-	-	-	-	-	-	-
6133	Городской округ город-курорт Пятигорск	Пятигорск	ул. Захарова	10	-	44.007846	43.079725	-	15	асфальт	есть ограждение	-	1	1,10	-	-	-	-	-	-	-	-
6134	Городской округ город-курорт Пятигорск	Пятигорск	ул. 295 Стрелковой Дивизии	19	-	44.060729	43.068585	-	-	-	есть ограждение	-	4	0,75	-	-	-	-	-	-	-	-
6135	Городской округ город-курорт Пятигорск	Пятигорск	ул. Нежнова	72	корп. 1	44.028966	43.045014	-	-	-	есть ограждение	-	1	1,10	-	-	-	-	-	-	-	-
6136	Городской округ город-курорт Пятигорск	Пятигорск	ул. 1-я Бульварная	18	корп. 2	44.053409	43.059836	-	3	бетон	без ограждений	-	1	0,60	-	-	-	-	-	-	-	-
6137	Городской округ город-курорт Пятигорск	Пятигорск	ул. Аллея Строителей	9	-	44.060049	43.055281	-	6	-	есть ограждение	-	1	1,10	-	-	-	-	-	-	-	-
6138	Городской округ город-курорт Пятигорск	Пятигорск	ул. Бештаугорская	5	-	44.046398	43.050987	-	4	асфальт	без ограждений	-	1	0,75	-	-	-	-	-	-	-	-
6139	Городской округ город-курорт Пятигорск	Пятигорск	ул. Егорщина	4	-	44.040191	43.007949	-	-	асфальт	закрытая	-	1	1,10	-	-	-	-	-	-	-	-
6140	Городской округ город-курорт Пятигорск	Пятигорск	ул. Ленина 22/ул. Соборная	15	-	44.039808	43.076589	-	-	бетон	металлическая сетка	-	1	0,24	-	-	-	-	-	-	-	-
6141	Городской округ город-курорт Пятигорск	Пятигорск	пер. Малиновского	15	-	44.014583	43.078251	-	-	-	есть ограждение	-	1	1,10	-	-	-	-	-	-	-	-
6142	Городской округ город-курорт Пятигорск	Пятигорск	ул. Анисимова	3	-	44.038661	43.076086	-	-	-	есть ограждение	-	1	0,54	-	-	-	-	-	-	-	-
6143	Городской округ город-курорт Пятигорск	Пятигорск	ул. Мира	39	-	44.040586	43.059656	-	2,8	бетон	есть ограждение	-	1	1,10	-	-	-	-	-	-	-	-
6144	Городской округ город-курорт Пятигорск	Пятигорск	ул. Мира	37	-	44.040651	43.060689	-	1,4	-	без ограждений	-	1	0,70	-	-	-	-	-	-	-	-
6145	Городской округ город-курорт Пятигорск	Пятигорск	ул. Мира 46/ул. Кутайникова	27	-	44.04148	43.059279	-	2	асфальт	есть ограждение	-	1	1,10	-	-	-	-	-	-	-	-
6146	Городской округ город-курорт Пятигорск	Пятигорск	ул. Мира	44	-	44.041467	43.060572	-	1,4	бетон	без ограждений	-	3	0,70	-	-	-	-	-	-	-	-
6147	Городской округ город-курорт Пятигорск	Пятигорск	ул. Разина	1	-	44.042083	43.060501	-	1,4	бетон	закрытая	-	3	0,70	-	-	-	-	-	-	-	-
6148	Городской округ город-курорт Пятигорск	Пятигорск	ул. Украинская	46	-	44.049742	43.041133	-	-	-	металлическая сетка	-	1	0,66	-	-	-	-	-	-	-	-
6149	Городской округ город-курорт Пятигорск	Пятигорск	ул. Набережная	28	-	44.026782	43.060033	-	4,25	бетон	есть ограждение	-	1	1,10	-	-	-	-	-	-	-	-
6150	Городской округ город-курорт Пятигорск	Пятигорск	ул. 1-я Набережная	30б	-	44.02651	43.057258	-	4,25	бетон	есть ограждение	-	1	1,10	-	-	-	-	-	-	-	-
6151	Городской округ город-курорт Пятигорск	Пятигорск	ул. Партизанская	3	корп 1	44.032628	43.082105	-	5,4	асфальт	есть ограждение	-	1	1,10	-	-	-	-	-	-	-	-
6152	Городской округ город-курорт Пятигорск	Пятигорск	ул. Пушкинская	31	-	44.05175	43.067283	-	6	бетон	без ограждений	-	1	1,10	-	-	-	-	-	-	-	-
6153	Городской округ город-курорт Пятигорск	Пятигорск	ул. Адмиральского	8	корп. 4	44.052391	43.037351	-	18	асфальт	есть ограждение	-	2	0,60	-	-	-	-	-	-	-	-
6154	Городской округ город-курорт Пятигорск	Пятигорск	ул. Адмиральского	8	корп. 3	44.052391	43.037351	-	18	асфальт	без ограждений	-	2	0,60	-	-	-	-	-	-	-	-

1	2	3	4	5	6	7	8	9	10	11	12	13	14	15	16	17	18	19	20	21	22	23
6155	Городской округ город-курорт Пятигорск	Пятигорск	ул. Пушкинская	33	-	44.052385	43.066205	-	6	бетон	закрытая	-	1	1,20	-	-	-	-	-	-	-	-
6156	Городской округ город-курорт Пятигорск	Пятигорск	ул. 1-я Бульварная	29	-	44.051795	43.061255	-	2	бетон	металлическая сетка	-	1	1,10	-	-	-	-	-	-	-	-
6157	Городской округ город-курорт Пятигорск	Пятигорск	ул. Алана Строителей	4	корп. 1 "А"	44.059543	43.059319	-	2	бетон	есть ограждение	-	1	1,10	-	-	-	-	-	-	-	-
6158	Городской округ город-курорт Пятигорск	Пятигорск	ул. Власова	4	-	44.035019	43.074514	-	1	плитка	есть ограждение	-	1	0,36	-	-	-	-	-	-	-	-
6159	Городской округ город-курорт Пятигорск	Пятигорск	ул. Московская	92	корп. 2	44.060956	43.059809	-	2	асфальт	есть ограждение	-	1	1,10	-	-	-	-	-	-	-	-
6160	Городской округ город-курорт Пятигорск	Пятигорск	ул. Подстанционная	22	-	44.07321	43.08736	-	5	бетон	без ограждений	-	2	1,10	-	-	-	-	-	-	-	-
6161	Городской округ город-курорт Пятигорск	Пятигорск	ул. Московская	34	-	44.050202	43.05936	-	3	бетон	есть ограждение	-	2	1,10	-	-	-	-	-	-	-	-
6162	Городской округ город-курорт Пятигорск	Пятигорск	ул. Калинина	2	корп. 1	44.058203	43.067274	-	-	-	без ограждений	-	2	0,30	-	-	-	-	-	-	-	-
6163	Городской округ город-курорт Пятигорск	Пятигорск	ул. Партизанская	3	корп. 2	44.032628	43.082105	-	5,4	асфальт	закрытая	-	1	1,10	-	-	-	-	-	-	-	-
6164	Городской округ город-курорт Пятигорск	Пятигорск	ул. Фучика	12	-	44.056038	43.05503	-	6,25	бетон	металлическая сетка	-	1	0,95	-	-	-	-	-	-	-	-
6165	Городской округ город-курорт Пятигорск	Пятигорск	ул. Нежнова	50	-	44.031034	43.043094	-	6	бетон	есть ограждение	-	1	0,75	-	-	-	-	-	-	-	-
6166	Городской округ город-курорт Пятигорск	Пятигорск	ул. Фучика	4	корп 2	44.057011	43.058587	-	8,6	бетон	есть ограждение	-	2	3,00	-	-	-	-	-	-	-	-
6167	Городской округ город-курорт Пятигорск	Пятигорск	ул. Нежнова	56	корп. 1	44.029627	43.043945	-	6	бетон	есть ограждение	-	2	0,70	-	-	-	-	-	-	-	-
6168	Городской округ город-курорт Пятигорск	зав. Средний Подкумок	ул. Мишукова	36	-	44.042517	43.145876	-	2,64	бетон	без ограждений	-	1	1,10	-	-	-	-	-	-	-	-
6169	Городской округ город-курорт Пятигорск	Пятигорск	ул. Адмиральского	8	корп. 2	44.052391	43.037351	-	3,85	-	есть ограждение	-	2	0,60	-	-	-	-	-	-	-	-
6170	Городской округ город-курорт Пятигорск	Пятигорск	ул. Московская	34а	-	44.050441	43.059971	-	4	бетон	без ограждений	-	1	1,10	-	-	-	-	-	-	-	-
6171	Городской округ город-курорт Пятигорск	Пятигорск	ул. Московская	88	корп. 3	44.061156	43.055596	-	4	бетон	закрытая	-	1	1,10	-	-	-	-	-	-	-	-
6172	Городской округ город-курорт Пятигорск	Пятигорск	ул. Нежнова	67	корп. 1	44.030087	43.049469	-	12	бетон	металлическая сетка	-	4	0,60	-	-	-	-	-	-	-	-
6173	Городской округ город-курорт Пятигорск	Пятигорск	ул. Нежнова	67	корп. 2	44.030087	43.049469	-	20	асфальт	есть ограждение	-	4	0,60	-	-	-	-	-	-	-	-
6174	Городской округ город-курорт Пятигорск	Пятигорск	ул. Сельская	3	-	44.050454	43.036381	-	-	-	есть ограждение	-	1	-	-	-	-	-	-	-	-	-
6175	Городской округ город-курорт Пятигорск	Пятигорск	просп. Советской Армии	17	-	44.031624	43.090262	-	12	бетон	есть ограждение	-	3	0,90	-	-	-	-	-	-	-	-
6176	Городской округ город-курорт Пятигорск	Пятигорск	ул. Егоршина	14	-	44.038752	43.087383	-	5	асфальт	без ограждений	-	1	1,10	-	-	-	-	-	-	-	-
6177	Городской округ город-курорт Пятигорск	Пятигорск	ул. Фучика	10	-	44.05633	43.055731	-	6	плитка	есть ограждение	-	1	1,10	-	-	-	-	-	-	-	-
6178	Городской округ город-курорт Пятигорск	Пятигорск	ул. Буйнакова	19	корп. 2	44.029439	43.067849	-	3,75	асфальт	без ограждений	-	2	0,75	-	-	-	-	-	-	-	-
6179	Городской округ город-курорт Пятигорск	Пятигорск	ул. Ермолова	6	корп. 2	44.041273	43.030398	-	2,25	бетон	закрытая	-	1	1,10	-	-	-	-	-	-	-	-
6180	Городской округ город-курорт Пятигорск	Пятигорск	просп. 40 лет Октября	21	-	44.050526	43.063483	-	5,8	бетон	металлическая сетка	-	1	1,10	-	-	-	-	-	-	-	-
6181	Городской округ город-курорт Пятигорск	Пятигорск	ул. Партизанская	16	корп. 1	44.032557	43.080686	-	8,8	бетон	есть ограждение	-	2	1,10	-	-	-	-	-	-	-	-
6182	Городской округ город-курорт Пятигорск	Пятигорск	ул. Бульварная	44	-	44.048394	43.04575	-	3	асфальт	есть ограждение	-	4	0,60	-	-	-	-	-	-	-	-
6183	Городской округ город-курорт Пятигорск	Пятигорск	ул. Пятигорище	6	-	44.05578	43.063681	-	12	бетон	есть ограждение	-	1	1,10	-	-	-	-	-	-	-	-
6184	Городской округ город-курорт Пятигорск	Пятигорск	ул. Пятигорище	4	-	44.054912	43.064732	-	12	бетон	без ограждений	-	2	1,10	-	-	-	-	-	-	-	-
6185	Городской округ город-курорт Пятигорск	Пятигорск	ул. Фучика	6	корп. 3	44.056564	43.057285	-	4,4	асфальт	есть ограждение	-	1	1,10	-	-	-	-	-	-	-	-
6186	Городской округ город-курорт Пятигорск	Пятигорск	ул. Воровского	78а	-	44.021817	43.089265	-	9	асфальт	без ограждений	-	1	1,10	-	-	-	-	-	-	-	-
6187	Городской округ город-курорт Пятигорск	Пятигорск	Новороссийская	26	-	44.048297	43.060878	-	-	-	закрытая	-	2	0,68	-	-	-	-	-	-	-	-
6188	Городской округ город-курорт Пятигорск	Пятигорск	ул. Ессентукская	78	корп.2	44.054426	43.034207	-	-	-	металлическая сетка	-	3	0,70	-	-	-	-	-	-	-	-
6189	Городской округ город-курорт Пятигорск	Пятигорск	ул. Украинская	64	корп. 3	44.053648	43.042444	-	7,2	асфальт	есть ограждение	-	1	1,10	-	-	-	-	-	-	-	-
6190	Городской округ город-курорт Пятигорск	Пятигорск	ул. Московская	96	-	44.060742	43.06201	-	-	бетон	есть ограждение	-	1	0,52	-	-	-	-	-	-	-	-
6191	Городской округ город-курорт Пятигорск	Пятигорск	ул. Пастова	36	корп. 2	44.028402	43.044609	-	-	-	есть ограждение	-	2	0,80	-	-	-	-	-	-	-	-
6192	Городской округ город-курорт Пятигорск	Пятигорск	ул. Нежнова	21	корп. 3	44.034106	43.047421	-	-	-	без ограждений	-	2	0,80	-	-	-	-	-	-	-	-
6193	Городской округ город-курорт Пятигорск	Пятигорск	ул. Людкевича	9	корп. 1	44.04321	43.030632	-	13,25	асфальт	есть ограждение	-	2	0,60	-	-	-	-	-	-	-	-
6194	Городской округ город-курорт Пятигорск	Пятигорск	ул. Людкевича	9	корп. 2	44.04321	43.030632	-	10,4	бетон	без ограждений	-	1	1,10	-	-	-	-	-	-	-	-

1	2	3	4	5	6	7	8	9	10	11	12	13	14	15	16	17	18	19	20	21	22	23
6195	Городской округ город-курорт Пятигорск	Пятигорск	ул. Огородная	37	корп. 5	44.040061	42.997259	-	11,55	асфальт	закрытая	-	2	0,60	-	-	-	-	-	-	-	-
6196	Городской округ город-курорт Пятигорск	Пятигорск	ул. Огородная	37	корпус 6	44.040061	42.997259	-	11,55	асфальт	металлическая сетка	-	2	0,60	-	-	-	-	-	-	-	-
6197	Городской округ город-курорт Пятигорск	Пятигорск	ул. Ессентукская	78	корп. 1	44.054426	43.034207	-	-	-	есть ограждение	-	3	0,70	-	-	-	-	-	-	-	-
6198	Городской округ город-курорт Пятигорск	Пятигорск	ул. Московская	14	корп. 12	44.04783	43.002701	-	1,5	асфальт	есть ограждение	-	1	1,10	-	-	-	-	-	-	-	-
6199	Городской округ город-курорт Пятигорск	Пятигорск	ул. Адмиральского	35	корп. 2	44.053577	43.04151	-	-	-	есть ограждение	-	1	0,75	-	-	-	-	-	-	-	-
6200	Городской округ город-курорт Пятигорск	Пятигорск	ул. Адмиральского	57/68	-	44.051057	43.035842	-	-	-	без ограждений	-	1	1,10	-	-	-	-	-	-	-	-
6201	Городской округ город-курорт Пятигорск	Пятигорск	ул. Пирогова	12/14	-	44.045575	43.070274	-	-	бетон	есть ограждение	-	1	1,10	-	-	-	-	-	-	-	-
6202	Городской округ город-курорт Пятигорск	Пятигорск	ул. Рудничная	32	-	44.054095	43.044609	-	-	бетон	без ограждений	-	1	0,75	-	-	-	-	-	-	-	-
6203	Городской округ город-курорт Пятигорск	Пятигорск	ул. Московская	34	-	44.050202	43.05936	-	-	-	закрытая	-	2	1,10	-	-	-	-	-	-	-	-
6204	Городской округ город-курорт Пятигорск	Пятигорск	ул. Кочубея	19	корп. 1	44.035907	43.038231	-	-	-	металлическая сетка	-	1	1,10	-	-	-	-	-	-	-	-
6205	Городской округ город-курорт Пятигорск	Пятигорск	просп. Свободы	38	-	44.051964	43.04549	-	-	бетон	есть ограждение	-	1	0,75	-	-	-	-	-	-	-	-
6206	Городской округ город-курорт Пятигорск	Пятигорск	ул. Крайнего	4	-	44.047228	43.069816	-	-	-	есть ограждение	-	7	0,60	-	-	-	-	-	-	-	-
6207	Городской округ город-курорт Пятигорск	Пятигорск	ул. Украинская	61	-	44.051342	43.040073	-	-	бетон	есть ограждение	-	2	0,75	-	-	-	-	-	-	-	-
6208	Городской округ город-курорт Пятигорск	Пятигорск	ул. Ессентукская	66а	-	44.050862	43.036552	-	-	-	без ограждений	-	1	1,10	-	-	-	-	-	-	-	-
6209	Городской округ город-курорт Пятигорск	Пятигорск	пр. Орджоникидзе	3	-	44.029439	43.041914	-	-	бетон	есть ограждение	-	2	0,75	-	-	-	-	-	-	-	-
6210	Городской округ город-курорт Пятигорск	Пятигорск	ул. Московская	50	-	44.051517	43.058533	-	-	бетон	без ограждений	-	2	0,75	-	-	-	-	-	-	-	-
6211	Городской округ город-курорт Пятигорск	Пятигорск	ул. Кочубея	17	-	44.03581	43.037342	-	-	бетон	закрытая	-	1	1,10	-	-	-	-	-	-	-	-
6212	Городской округ город-курорт Пятигорск	Пятигорск	просп. Калинина	2	корп. 5	44.058203	43.067274	-	-	-	металлическая сетка	-	1	0,75	-	-	-	-	-	-	-	-
6213	Городской округ город-курорт Пятигорск	Пятигорск	ул. Бунтовщика	19	-	44.029439	43.067849	-	-	-	есть ограждение	-	1	0,75	-	-	-	-	-	-	-	-
6214	Городской округ город-курорт Пятигорск	Пятигорск	ул. Краснознаменная	63		44.049469	43.037207	-	-	-	есть ограждение	-	1	0,24	-	-	-	-	-	-	-	-
6215	Городской округ город-курорт Пятигорск	Пятигорск	ул. 1-я Бульварная	43в	-	44.052638	43.058336	-	8	бетон	есть ограждение	-	1	1,10	-	-	-	-	-	-	-	-
6216	Городской округ город-курорт Пятигорск	Пятигорск	ул. Луговая	2	-	44.025388	43.05953	-	4,25	бетон	без ограждений	-	1	1,10	-	-	-	-	-	-	-	-
6217	Городской округ город-курорт Пятигорск	Пятигорск	ул. Кутырина	30	-	44.049353	43.036264	-	-	-	есть ограждение	-	2	0,60	-	-	-	-	-	-	-	-
6218	Городской округ город-курорт Пятигорск	Пятигорск	ул. Пушкинская	3	корп. 1	44.049061	43.0674	-	-	-	без ограждений	-	2	0,36	-	-	-	-	-	-	-	-
6219	Городской округ город-курорт Пятигорск	Пятигорск	ул. Красноармейская	3	-	44.037754	43.078691	-	-	-	закрытая	-	1	0,24	-	-	-	-	-	-	-	-
6220	Городской округ город-курорт Пятигорск	Пятигорск	ул. Академика Павлова	24	-	44.041636	43.074065	-	-	-	металлическая сетка	-	1	0,24	-	-	-	-	-	-	-	-
6221	Городской округ город-курорт Пятигорск	Пятигорск	ул. Московская	62	-	44.053875	43.05706	-	3,2	бетон	есть ограждение	-	1	1,10	-	-	-	-	-	-	-	-
6222	Городской округ город-курорт Пятигорск	Пятигорск	ул. Московская	76	-	44.057794	43.053934	-	15	бетон	есть ограждение	-	1	1,10	-	-	-	-	-	-	-	-
6223	Городской округ город-курорт Пятигорск	Пятигорск	ул. Орджоникидзе	9	-	44.056758	43.060168	-	15	бетон	есть ограждение	-	1	1,10	-	-	-	-	-	-	-	-
6224	Городской округ город-курорт Пятигорск	Пятигорск	ул. Московская	78	корп. 1	44.057989	43.053251	-	15	бетон	без ограждений	-	1	1,10	-	-	-	-	-	-	-	-
6225	Городской округ город-курорт Пятигорск	Пятигорск	ул. Школьная	33		44.039556	43.020067	-	-	-	есть ограждение	-	1	0,60	-	-	-	-	-	-	-	-
6226	Городской округ город-курорт Пятигорск	Пятигорск	ул. 1-я Бульварная	4а	-	44.054231	43.060959	-	4,1	бетон	без ограждений	-	2	0,60	металл	-	-	-	-	-	-	-
6227	Городской округ город-курорт Пятигорск	пос. Средний Подкумок	ул. Машукская	40	-	44.041305	43.146568	-	15	асфальтобетон	закрытая	-	2	1,10	-	-	-	-	-	-	-	-
6228	Городской округ город-курорт Пятигорск	Пятигорск	ул. Аллея Строителей	3	-	44.058837	43.058713	-	12	асфальт	металлическая сетка	-	1	-	-	-	-	-	-	-	-	-
6229	Городской округ город-курорт Пятигорск	Пятигорск	просп. 40 лет Октября	85	-	44.038428	43.064759	-	10	асфальт	есть ограждение	-	1	1,10	-	-	-	-	-	-	-	-
6230	Городской округ город-курорт Пятигорск	Пятигорск	ул. Орджоникидзе	15	-	44.0592	43.061228	-	3	бетон	есть ограждение	-	1	1,10	-	-	-	-	-	-	-	-
6231	Городской округ город-курорт Пятигорск	Пятигорск	ул. Украинская	64	корп. 2	44.053648	43.042444	-	3	бетон	есть ограждение	-	1	0,60	-	-	-	-	-	-	-	-
6232	Городской округ город-курорт Пятигорск	Пятигорск	ул. Украинская	64	корп. 4	44.053648	43.042444	-	3	бетон	без ограждений	-	1	0,60	-	-	-	-	-	-	-	-
6233	Городской округ город-курорт Пятигорск	Пятигорск	ул. Школьная	18/33	-	44.039024	43.02464	-	12	бетон	есть ограждение	-	4	1,10	-	-	-	-	-	-	-	-
6234	Городской округ город-курорт Пятигорск	Пятигорск	ул. Орджоникидзе	22	корп. 3	44.033646	43.051553	-	6	асфальт	без ограждений	-	1	1,10	-	-	-	-	-	-	-	-

1	2	3	4	5	6	7	8	9	10	11	12	13	14	15	16	17	18	19	20	21	22	23
6235	Городской округ город-курорт Пятигорск	Пятигорск	просп. Свободы	65	корп. 1	44.049515	43.044825	-	3	гравий	закрытая	-	2	0,24	-	-	-	-	-	-	-	-
6236	Городской округ город-курорт Пятигорск	Пятигорск	просп. Свободы	65	корп. 2	44.049515	43.044825	-	3	гравий	металлическая сетка	-	2	0,24	-	-	-	-	-	-	-	-
6237	Городской округ город-курорт Пятигорск	Пятигорск	ул. 1-я Бульварная	27	-	44.052683	43.061866	-	6	бетон	есть ограждение	-	1	1,10	-	-	-	-	-	-	-	-
6238	Городской округ город-курорт Пятигорск	Пятигорск	ул. Адмиральского	10	-	44.052236	43.036587	-	3	бетон	есть ограждение	-	2	0,60	-	-	-	-	-	-	-	-
6239	Городской округ город-курорт Пятигорск	Пятигорск	ул. Московская	54	-	44.051637	43.057949	-	1,5	бетон	есть ограждение	-	1	0,70	-	-	-	-	-	-	-	-
6240	Городской округ город-курорт Пятигорск	Пятигорск	ул. Бутырина	1	-	44.048698	43.04178	-	6	бетон	без ограждений	-	2	0,75	-	-	-	-	-	-	-	-
6241	Городской округ город-курорт Пятигорск	Пятигорск	ул. 1-я Набережная	30		44.026892	43.056593	-	4,25	бетон	есть ограждение	-	1	1,10	-	-	-	-	-	-	-	-
6242	Городской округ город-курорт Пятигорск	Пятигорск	ул. 1-я Набережная	32	корп. 4	44.026853	43.056296	-	-	-	без ограждений	-	1	0,24	-	-	-	-	-	-	-	-
6243	Городской округ город-курорт Пятигорск	Пятигорск	ул. Аллея Строителей	6	корп. 3	44.059854	43.057554	-	30	асфальт	закрытая	-	3	1,20	-	-	-	-	-	-	-	-
6244	Городской округ город-курорт Пятигорск	Пятигорск	ул. Адмиральского	6а	-	44.05348	43.038492	-	10	бетон	металлическая сетка	-	4	0,60	-	-	-	-	-	-	-	-
6245	Городской округ город-курорт Пятигорск	Пятигорск	ул. 1-я Бульварная	18	-	44.053273	43.057581	-	6	бетон	есть ограждение	-	1	0,36	-	-	-	-	-	-	-	-
6246	Городской округ город-курорт Пятигорск	Пятигорск	ул. 1-я Бульварная	31	-	44.052651	43.060752	-	3	бетон	есть ограждение	-	1	1,10	-	-	-	-	-	-	-	-
6247	Городской округ город-курорт Пятигорск	Пятигорск	ул. Бештаугорская	33	-	44.05013	43.046604	-	6	асфальт	есть ограждение	-	2	1,10	-	-	-	-	-	-	-	-
6248	Городской округ город-курорт Пятигорск	Пятигорск	ул. Адмиральского	8	корп. 1	44.052391	43.037351	-	43,62	-	без ограждений	-	-	-	-	-	-	-	-	-	-	-
6249	Городской округ город-курорт Пятигорск	Пятигорск	ул. Кабардинская	7	-	44.016041	43.077685	-	3	бетон	есть ограждение	-	1	0,48	-	-	-	-	-	-	-	-
6250	Городской округ город-курорт Пятигорск	Пятигорск	ул. Ермолова	6	корп. 3	44.041273	43.030398	-	1	бетон	без ограждений	-	1	0,36	-	-	-	-	-	-	-	-
6251	Городской округ город-курорт Пятигорск	Пятигорск	ул. 1-я Набережная	32	корп. 4	44.026853	43.056296	-	-	-	закрытая	-	3	0,60	-	-	-	-	-	-	-	-
6252	Городской округ город-курорт Пятигорск	Пятигорск	ул. Сельская	10	-	44.05013	43.042723	-	6	бетон	металлическая сетка	-	2	0,60	-	-	-	-	-	-	-	-
6253	Городской округ город-курорт Пятигорск	Пятигорск	ул. 1-я Набережная	32	корп. 5	44.026853	43.056296	-	2	асфальт	есть ограждение	-	1	0,36	-	-	-	-	-	-	-	-
6254	Городской округ город-курорт Пятигорск	Пятигорск	ул. 5-й Переулок	13	-	44.050869	42.982338	-	20	асфальт	есть ограждение	-	2	1,10	-	-	-	-	-	-	-	-
6255	Городской округ город-курорт Пятигорск	Пятигорск	ул. Розы Люксембург	42	-	44.046619	43.049793	-	5	асфальт	есть ограждение	-	3	0,24	-	-	-	-	-	-	-	-
6256	Городской округ город-курорт Пятигорск	Пятигорск	ул. 1-я Бульварная	8	-	44.054011	43.060563	-	-	бетон	без ограждений	-	1	1,10	-	-	-	-	-	-	-	-
6257	Городской округ город-курорт Пятигорск	Пятигорск	ул. 295 Стрелковой дивизии	18	-	44.058863	43.068352	-	-	бетон	есть ограждение	-	1	1,10	-	-	-	-	-	-	-	-
6258	Городской округ город-курорт Пятигорск	Пятигорск	просп. 40 лет Октября	28	корп. 2	44.049508	43.062899	-	-	бетон	без ограждений	-	1	1,10	-	-	-	-	-	-	-	-
6259	Городской округ город-курорт Пятигорск	Пятигорск	просп. 40 лет Октября	40	-	44.046774	43.063438	-	-	бетон	закрытая	-	1	1,10	-	-	-	-	-	-	-	-
6260	Городской округ город-курорт Пятигорск	Пятигорск	просп. 40 лет Октября	53а	-	44.045822	43.064642	-	3,75	бетон	металлическая сетка	-	1	0,60	-	-	-	-	-	-	-	-
6261	Городской округ город-курорт Пятигорск	Пятигорск	просп. 40 лет Октября	91а	-	44.037391	43.064857	-	-	бетон	есть ограждение	-	1	1,10	-	-	-	-	-	-	-	-
6262	Городской округ город-курорт Пятигорск	Пятигорск	просп. 40 лет Октября	58б	-	44.040081	43.06386	-	2,2	бетон	есть ограждение	-	2	0,75	-	-	-	-	-	-	-	-
6263	Городской округ город-курорт Пятигорск	Пятигорск	ул. Адмиральского	2	корп. 3	44.054465	43.040055	-	20	бетон	есть ограждение	-	1	1,10	-	-	-	-	-	-	-	-
6264	Городской округ город-курорт Пятигорск	Пятигорск	ул. Адмиральского	31	-	44.054316	43.043828	-	-	бетон	без ограждений	-	1	1,10	-	-	-	-	-	-	-	-
6265	Городской округ город-курорт Пятигорск	Пятигорск	ул. Адмиральского	49	-	44.051847	43.03754	-	-	бетон	есть ограждение	-	1	1,10	-	-	-	-	-	-	-	-
6266	Городской округ город-курорт Пятигорск	Пятигорск	ул. Аллея Строителей	10	корп. 2	44.060645	43.055533	-	-	бетон	без ограждений	-	1	1,10	-	-	-	-	-	-	-	-
6267	Городской округ город-курорт Пятигорск	Пятигорск	ул. Аллея Строителей	6	корп. 1	44.059854	43.057554	-	-	бетон	закрытая	-	1	1,10	-	-	-	-	-	-	-	-
6268	Городской округ город-курорт Пятигорск	Пятигорск	ул. Аллея Строителей	7	-	44.059531	43.056449	-	-	бетон	металлическая сетка	-	1	1,10	-	-	-	-	-	-	-	-
6269	Городской округ город-курорт Пятигорск	Пятигорск	ул. Аллея Строителей	10	корп. 1	44.060645	43.055533	-	-	бетон	есть ограждение	-	1	1,10	-	-	-	-	-	-	-	-
6270	Городской округ город-курорт Пятигорск	Пятигорск	ул. Анисимова	5	-	44.038681	43.077425	-	-	бетон	есть ограждение	-	1	1,10	-	-	-	-	-	-	-	-
6271	Городской округ город-курорт Пятигорск	Пятигорск	ул. Бештаугорская	3	-	44.047014	43.050215	-	-	бетон	есть ограждение	-	1	1,10	-	-	-	-	-	-	-	-
6272	Городской округ город-курорт Пятигорск	Пятигорск	ул. Булгакова	3	-	44.031896	43.038375	-	-	бетон	без ограждений	-	1	1,10	-	-	-	-	-	-	-	-
6273	Городской округ город-курорт Пятигорск	Пятигорск	ул. Булгакова	5	-	44.031714	43.03771	-	-	бетон	есть ограждение	-	1	1,10	-	-	-	-	-	-	-	-
6274	Городской округ город-курорт Пятигорск	Пятигорск	ул. Булгакова	7	-	44.031325	43.038294	-	-	бетон	без ограждений	-	1	1,10	-	-	-	-	-	-	-	-

1	2	3	4	5	6	7	8	9	10	11	12	13	14	15	16	17	18	19	20	21	22	23
6275	Городской округ город-курорт Пятигорск	Пятигорск	ул. Бульварная	46	корп.1	44.047902	43.04575	-	-	бетон	закрытая	-	1	1,10	-	-	-	-	-	-	-	-
6276	Городской округ город-курорт Пятигорск	Пятигорск	ул. Бутырина	1	-	44.048698	43.04178	-	-	бетон	металлическая сетка	-	1	1,10	-	-	-	-	-	-	-	-
6277	Городской округ город-курорт Пятигорск	Пятигорск	ул. Бутырина	2	-	44.049463	43.043136	-	-	бетон	есть ограждение	-	1	1,10	-	-	-	-	-	-	-	-
6278	Городской округ город-курорт Пятигорск	Пятигорск	ул. Егоршина	52	-	44.039517	43.036632	-	-	бетон	есть ограждение	-	1	1,10	-	-	-	-	-	-	-	-
6279	Городской округ город-курорт Пятигорск	Пятигорск	ул. Егоршина	2	-	44.040833	43.037473	-	-	бетон	есть ограждение	-	1	1,10	-	-	-	-	-	-	-	-
6280	Городской округ город-курорт Пятигорск	Пятигорск	ул. Ермолова	14	корп. 5	44.044195	43.02287	-	-	бетон	без ограждений	-	1	1,10	-	-	-	-	-	-	-	-
6281	Городской округ город-курорт Пятигорск	Пятигорск	ул. Ермолова	14	корп. 7	44.044195	43.02287	-	6	бетон	есть ограждение	-	2	0,60	-	-	-	-	-	-	-	-
6282	Городской округ город-курорт Пятигорск	Пятигорск	ул. Ермолова	12	-	44.043781	43.028251	-	-	бетон	без ограждений	-	1	1,10	-	-	-	-	-	-	-	-
6283	Городской округ город-курорт Пятигорск	Пятигорск	ул. Ессентукская	78	-	44.054426	43.034207	-	-	бетон	закрытая	-	1	1,10	-	-	-	-	-	-	-	-
6284	Городской округ город-курорт Пятигорск	Пятигорск	ул. Железнодорожная	125	-	44.056002	43.04955	-	-	бетон	металлическая сетка	-	1	1,10	-	-	-	-	-	-	-	-
6285	Городской округ город-курорт Пятигорск	Пятигорск	ул. Захарова	8	-	44.007968	43.081198	-	-	бетон	есть ограждение	-	1	1,10	-	-	-	-	-	-	-	-
6286	Городской округ город-курорт Пятигорск	Пятигорск	просп. Калинина	162	-	44.021726	43.081898	-	-	бетон	есть ограждение	-	1	1,10	-	-	-	-	-	-	-	-
6287	Городской округ город-курорт Пятигорск	Пятигорск	просп. Калинина	24	-	44.049761	43.064597	-	-	бетон	есть ограждение	-	1	1,10	-	-	-	-	-	-	-	-
6288	Городской округ город-курорт Пятигорск	Пятигорск	просп. Калинина	42Б	-	44.046398	43.064839	-	-	бетон	без ограждений	-	1	1,10	-	-	-	-	-	-	-	-
6289	Городской округ город-курорт Пятигорск	Пятигорск	просп. Калинина	5	корп.1	44.056168	43.067436	-	-	бетон	есть ограждение	-	1	1,10	-	-	-	-	-	-	-	-
6290	Городской округ город-курорт Пятигорск	Пятигорск	просп. Калинина	24	-	44.049761	43.064597	-	-	бетон	без ограждений	-	1	1,10	-	-	-	-	-	-	-	-
6291	Городской округ город-курорт Пятигорск	Пятигорск	просп. Калинина	40	-	44.047292	43.060475	-	3,75	бетон	закрытая	-	1	0,60	-	-	-	-	-	-	-	-
6292	Городской округ город-курорт Пятигорск	Пятигорск	просп. Кирова	35Б	-	44.023833	43.079787	-	-	бетон	металлическая сетка	-	1	1,10	-	-	-	-	-	-	-	-
6293	Городской округ город-курорт Пятигорск	Пятигорск	просп. Кирова	15А	-	44.02345	43.081701	-	-	бетон	есть ограждение	-	1	1,10	-	-	-	-	-	-	-	-
6294	Городской округ город-курорт Пятигорск	Пятигорск	ул. Козлова	52	-	44.039076	43.052373	-	-	бетон	есть ограждение	-	1	1,10	-	-	-	-	-	-	-	-
6295	Городской округ город-курорт Пятигорск	Пятигорск	ул. Ко-тубея	21	корп. 5	44.035188	43.037971	-	-	бетон	есть ограждение	-	1	1,10	-	-	-	-	-	-	-	-
6296	Городской округ город-курорт Пятигорск	Пятигорск	ул. Крайвисты	6	-	44.046165	43.071238	-	-	бетон	без ограждений	-	1	1,10	-	-	-	-	-	-	-	-
6297	Городской округ город-курорт Пятигорск	Пятигорск	ул. Крылова	31	-	44.034132	43.072915	-	-	бетон	есть ограждение	-	1	1,10	-	-	-	-	-	-	-	-
6298	Городской округ город-курорт Пятигорск	Пятигорск	ул. Краснознаменная	54/37	-	44.04958	43.037755	-	-	бетон	без ограждения	-	1	1,10	-	-	-	-	-	-	-	-
6299	Городской округ город-курорт Пятигорск	Пятигорск	ул. Пирогова	20	-	44.045472	43.06925	-	-	бетон	закрытая	-	1	1,10	-	-	-	-	-	-	-	-
6300	Городской округ город-курорт Пятигорск	Пятигорск	ул. Кунгуры	1	-	44.0507	43.067193	-	-	бетон	металлическая сетка	-	1	1,10	-	-	-	-	-	-	-	-
6301	Городской округ город-курорт Пятигорск	ст. Константиновская	ул. Ленина	36	-	44.044714	43.156683	-	-	бетон	есть ограждение	-	1	1,10	-	-	-	-	-	-	-	-
6302	Городской округ город-курорт Пятигорск	ст. Константиновская	ул. Ленина	42	-	44.044351	43.15636	-	-	бетон	есть ограждение	-	1	1,10	-	-	-	-	-	-	-	-
6303	Городской округ город-курорт Пятигорск	Пятигорск	ул.Людмилы	9	-	44.04321	43.030632	-	-	бетон	есть ограждение	-	1	1,10	-	-	-	-	-	-	-	-
6304	Городской округ город-курорт Пятигорск	Пятигорск	ул. Людмилы	9	корп. 3	44.04321	43.030632	-	-	бетон	без ограждений	-	1	1,10	-	-	-	-	-	-	-	-
6305	Городской округ город-курорт Пятигорск	Пятигорск	пер. Малиновского	1а	-	44.015224	43.074649	-	-	бетон	есть ограждение	-	1	1,10	-	-	-	-	-	-	-	-
6306	Городской округ город-курорт Пятигорск	Пятигорск	пер. Малиновского	5	-	44.014751	43.074919	-	-	бетон	без ограждений	-	1	1,10	-	-	-	-	-	-	-	-
6307	Городской округ город-курорт Пятигорск	Пятигорск	ул. Малыгина	23	-	44.035046	43.062477	-	-	бетон	закрытая	-	1	1,10	-	-	-	-	-	-	-	-
6308	Городской округ город-курорт Пятигорск	Пятигорск	ул. Московская	34	корп. 7	44.04783	43.062701	-	-	бетон	металлическая сетка	-	1	1,10	-	-	-	-	-	-	-	-
6309	Городской округ город-курорт Пятигорск	Пятигорск	ул. Московская	36	-	44.050474	43.058812	-	-	бетон	есть ограждение	-	1	1,10	-	-	-	-	-	-	-	-
6310	Городской округ город-курорт Пятигорск	Пятигорск	ул. Московская	60	-	44.053532	43.056305	-	-	бетон	есть ограждение	-	1	1,10	-	-	-	-	-	-	-	-
6311	Городской округ город-курорт Пятигорск	Пятигорск	ул. Московская	72	корп. 2	44.0567	43.0545	-	-	бетон	есть ограждение	-	1	1,10	-	-	-	-	-	-	-	-
6312	Городской округ город-курорт Пятигорск	Пятигорск	ул. Московская	88	корп. 1	44.061156	43.055596	-	-	бетон	без ограждений	-	1	1,10	-	-	-	-	-	-	-	-
6313	Городской округ город-курорт Пятигорск	Пятигорск	ул. Московская	99	-	44.061726	43.058928	-	-	бетон	есть ограждение	-	1	1,10	-	-	-	-	-	-	-	-
6314	Городской округ город-курорт Пятигорск	Пятигорск	ул. Московская	101	-	44.061642	43.059557	-	-	бетон	без ограждений	-	1	1,10	-	-	-	-	-	-	-	-

1	2	3	4	5	6	7	8	9	10	11	12	13	14	15	16	17	18	19	20	21	22	23
6315	Городской округ город-курорт Пятигорск	Пятигорск	ул. Новикова	21	корп. 1	44.034106	43.047421	-	-	бетон	закрытая	-	1	1,10	-	-	-	-	-	-	-	-
6316	Городской округ город-курорт Пятигорск	Пятигорск	ул. Новикова	21	корп. 4	44.034106	43.047421	-	-	бетон	металлическая сетка	-	1	1,10	-	-	-	-	-	-	-	-
6317	Городской округ город-курорт Пятигорск	Пятигорск	ул. Новикова	21	корп. 5	44.034106	43.047421	-	-	бетон	есть ограждение	-	1	1,10	-	-	-	-	-	-	-	-
6318	Городской округ город-курорт Пятигорск	Пятигорск	ул. Новикова	51	корп. 1	44.030476	43.045786	-	-	бетон	есть ограждение	-	1	1,10	-	-	-	-	-	-	-	-
6319	Городской округ город-курорт Пятигорск	Пятигорск	ул. Новикова	56	корп. 3	44.029627	43.043945	-	-	бетон	есть ограждение	-	1	1,10	-	-	-	-	-	-	-	-
6320	Городской округ город-курорт Пятигорск	Пятигорск	ул. Новикова	74	-	44.028331	43.043235	-	-	бетон	без ограждений	-	1	1,10	-	-	-	-	-	-	-	-
6321	Городской округ город-курорт Пятигорск	Пятигорск	ул. Пестова	36	-	44.028402	43.044609	-	-	бетон	есть ограждение	-	1	1,10	-	-	-	-	-	-	-	-
6322	Городской округ город-курорт Пятигорск	Пятигорск	ул. Новороссийская	26	-	44.048297	43.060878	-	-	бетон	без ограждений	-	1	1,10	-	-	-	-	-	-	-	-
6323	Городской округ город-курорт Пятигорск	Пятигорск	ул. Октябрьская	46	-	44.036999	43.061597	-	-	бетон	закрытая	-	1	1,10	-	-	-	-	-	-	-	-
6324	Городской округ город-курорт Пятигорск	Пятигорск	ул. Октябрьская	72	-	44.036737	43.056898	-	-	бетон	металлическая сетка	-	1	1,10	-	-	-	-	-	-	-	-
6325	Городской округ город-курорт Пятигорск	Пятигорск	пр. Оранжерейный	76	-	44.030703	43.060998	-	-	бетон	есть ограждение	-	1	1,10	-	-	-	-	-	-	-	-
6326	Городской округ город-курорт Пятигорск	Пятигорск	ул. Оранжерейная	21	корп. 1	44.03408	43.049527	-	-	бетон	есть ограждение	-	1	1,10	-	-	-	-	-	-	-	-
6327	Городской округ город-курорт Пятигорск	Пятигорск	ул. Оранжерейная	21	корп. 4	44.03408	43.049527	-	-	бетон	есть ограждение	-	1	1,10	-	-	-	-	-	-	-	-
6328	Городской округ город-курорт Пятигорск	Пятигорск	ул. Оранжерейная	22	корп. 1	44.033646	43.051553	-	-	бетон	без ограждений	-	1	1,10	-	-	-	-	-	-	-	-
6329	Городской округ город-курорт Пятигорск	Пятигорск	ул. Орджоникидзе	5	-	44.054704	43.06121	-	-	бетон	есть ограждение	-	1	1,10	-	-	-	-	-	-	-	-
6330	Городской округ город-курорт Пятигорск	Пятигорск	ул. Пальмира Тольятти	263	корп. 3	44.064098	43.99425	-	-	бетон	без ограждений	-	1	1,10	-	-	-	-	-	-	-	-
6331	Городской округ город-курорт Пятигорск	Пятигорск	ул. Павлова	26	-	44.061772	43.076407	-	-	бетон	закрытая	-	1	1,10	-	-	-	-	-	-	-	-
6332	Городской округ город-курорт Пятигорск	Пятигорск	ул. Пятигорьите	18	-	44.060502	43.064247	-	-	бетон	металлическая сетка	-	1	1,10	-	-	-	-	-	-	-	-
6333	Городской округ город-курорт Пятигорск	Пятигорск	ул. Пятигорьите	16	корп. 3	44.059845	43.064748	-	-	бетон	есть ограждение	-	1	1,10	-	-	-	-	-	-	-	-
6334	Городской округ город-курорт Пятигорск	Пятигорск	ул. Пятигорьите	4	корп. 1	44.059922	43.064732	-	-	бетон	есть ограждение	-	1	1,10	-	-	-	-	-	-	-	-
6335	Городской округ город-курорт Пятигорск	Пятигорск	ул. Пятигорьите	14	корп. 1	44.058326	43.065163	-	-	бетон	есть ограждение	-	1	1,10	-	-	-	-	-	-	-	-
6336	Городской округ город-курорт Пятигорск	Пятигорск	ул. Партизанская	16	корпус 6	44.032557	43.080686	-	-	бетон	без ограждений	-	1	1,10	-	-	-	-	-	-	-	-
6337	Городской округ город-курорт Пятигорск	Пятигорск	ул. Партизанская	3	корп. 3	44.032628	43.082105	-	-	бетон	есть ограждение	-	1	1,10	-	-	-	-	-	-	-	-
6338	Городской округ город-курорт Пятигорск	Пятигорск	ул. Первомайская	92	корп. 1	44.030481	43.059054	-	-	бетон	без ограждений	-	1	1,10	-	-	-	-	-	-	-	-
6339	Городской округ город-курорт Пятигорск	Пятигорск	ул. Первомайская	92	корп. 3	44.030481	43.059054	-	-	бетон	закрытая	-	1	1,10	-	-	-	-	-	-	-	-
6340	Городской округ город-курорт Пятигорск	Пятигорск	ул. Пестова	13	корп. 2	44.028701	43.066897	-	-	бетон	металлическая сетка	-	1	1,10	-	-	-	-	-	-	-	-
6341	Городской округ город-курорт Пятигорск	Пятигорск	ул. Пестова	17	корп. 2	44.028623	43.065567	-	-	бетон	есть ограждение	-	1	1,10	-	-	-	-	-	-	-	-
6342	Городской округ город-курорт Пятигорск	Пятигорск	ул. Пестова	22	корп. 1	44.029394	43.054455	-	-	бетон	есть ограждение	-	1	1,10	-	-	-	-	-	-	-	-
6343	Городской округ город-курорт Пятигорск	Пятигорск	ул. Пестова	26	-	44.029867	43.051329	-	-	бетон	есть ограждение	-	1	1,10	-	-	-	-	-	-	-	-
6344	Городской округ город-курорт Пятигорск	Пятигорск	ул. Пестова	30	-	44.02905	43.049613	-	-	бетон	без ограждений	-	1	1,10	-	-	-	-	-	-	-	-
6345	Городской округ город-курорт Пятигорск	Пятигорск	ул. Пионерлагерная	14	-	44.068728	43.102155	-	-	бетон	есть ограждение	-	1	1,10	-	-	-	-	-	-	-	-
6346	Городской округ город-курорт Пятигорск	Пятигорск	просп. Свободы	48	-	44.051128	43.044888	-	-	бетон	без ограждений	-	1	1,10	-	-	-	-	-	-	-	-
6347	Городской округ город-курорт Пятигорск	Пятигорск	ул. Седлова	8	-	44.05105	43.042642	-	-	бетон	закрытая	-	1	1,10	-	-	-	-	-	-	-	-
6348	Городской округ город-курорт Пятигорск	Пятигорск	ул. Трактитная	1а	-	44.036108	43.041843	-	-	бетон	металлическая сетка	-	1	1,10	-	-	-	-	-	-	-	-
6349	Городской округ город-курорт Пятигорск	Пятигорск	ул. Трактитная	2а	-	44.035551	43.042462	-	-	бетон	есть ограждение	-	1	1,10	-	-	-	-	-	-	-	-
6350	Городской округ город-курорт Пятигорск	Пятигорск	ул. Украинская	33	-	44.047163	43.039875	-	2	бетон	есть ограждение	-	1	1,10	-	-	-	-	-	-	-	-
6351	Городской округ город-курорт Пятигорск	Пятигорск	ул. Украинская	50	-	44.050908	43.040908	-	-	бетон	есть ограждение	-	1	1,10	-	-	-	-	-	-	-	-
6352	Городской округ город-курорт Пятигорск	Пятигорск	ул. Украинская	60	-	44.053091	43.041133	-	-	бетон	без ограждений	-	1	1,10	-	-	-	-	-	-	-	-
6353	Городской округ город-курорт Пятигорск	Пятигорск	ул. Украинская	64	корп. 1	44.053648	43.042444	-	-	бетон	есть ограждение	-	1	1,10	-	-	-	-	-	-	-	-
6354	Городской округ город-курорт Пятигорск	Пятигорск	ул. Фучика	23	-	44.055333	43.055901	-	-	бетон	без ограждений	-	1	1,10	-	-	-	-	-	-	-	-

1	2	3	4	5	6	7	8	9	10	11	12	13	14	15	16	17	18	19	20	21	22	23
6355	Городской округ город-курорт Пятигорск	Пятигорск	ул. Фучика	8	корп. 1	44.056609	43.056476	-	-	бетон	закрытая	-	1	1,10	-	-	-	-	-	-	-	-
6356	Городской округ город-курорт Пятигорск	Пятигорск	ул. Широкая	19	-	44.047032	43.052335	-	-	бетон	металлическая сетка	-	1	1,10	-	-	-	-	-	-	-	-
6357	Городской округ город-курорт Пятигорск	Пятигорск	ул. Ялтинская	10	-	44.013954	43.078206	-	-	бетон	есть ограждение	-	1	1,10	-	-	-	-	-	-	-	-
6358	Городской округ город-курорт Пятигорск	Пятигорск	ул. Ялтинская	12	-	44.013993	43.077479	-	-	бетон	есть ограждение	-	1	1,10	-	-	-	-	-	-	-	-
6359	Городской округ город-курорт Пятигорск	Пятигорск	Промзона Свечник	2	-	44.040944	42.990459	-	-	бетон	есть ограждение	-	1	0,60	металл	-	-	-	-	-	-	-
6360	Городской округ город-курорт Пятигорск	Пятигорск	ул. Карла Маркса	7	-	44.038221	43.078548	-	-	бетон	без ограждений	-	2	1,10	-	-	-	-	-	-	-	-
6361	Городской округ город-курорт Пятигорск	Пятигорск	просп. Кирова	19	-	44.006981	43.08312	-	-	асфальт	есть ограждение	-	1	1,10	-	-	-	-	-	-	-	-
6362	Городской округ город-курорт Пятигорск	Пятигорск	Бульвар Гагарина	1а	стр. 5	44.044487	43.081629	-	-	асфальт	без ограждений	-	2	0,50	-	-	-	-	-	-	-	-
6363	Городской округ город-курорт Пятигорск	Пятигорск	пр. Суворовский	16	-	44.055942	42.996082	-	15	бетон	закрытая	-	1	0,60	-	-	-	-	-	-	-	-
6364	Городской округ город-курорт Пятигорск	Пятигорск	пр. Суворовский	16	-	44.055942	42.996082	-	15	бетон	металлическая сетка	-	1	0,60	-	-	-	-	-	-	-	-
6365	Городской округ город-курорт Пятигорск	Пятигорск	пр. Суворовский	16	-	44.055942	42.996082	-	15	бетон	есть ограждение	-	1	0,60	-	-	-	-	-	-	-	-
6366	Городской округ город-курорт Пятигорск	Пятигорск	ул. Думенковского	13	-	44.034352	43.060653	-	12	асфальт	есть ограждение	-	11	0,80	металл	-	-	-	-	-	-	-
6367	Городской округ город-курорт Пятигорск	Пятигорск	ул. Думенковского	5	-	44.033853	43.066645	-	-	асфальт	есть ограждение	-	3	0,60	металл	-	-	-	-	-	-	-
6368	Городской округ город-курорт Пятигорск	Пятигорск	ул. Московская	92	корп. 1	44.061956	43.059869	-	-	-	без ограждений	-	1	0,12	металл	-	-	-	-	-	-	-
6369	Городской округ город-курорт Пятигорск	Пятигорск	ул. Калинина	5	-	44.056168	43.067436	-	-	-	есть ограждение	-	1	0,60	-	-	-	-	-	-	-	-
6370	Городской округ город-курорт Пятигорск	Пятигорск	ул. Пирогова	22	-	44.045499	43.068361	-	40	-	-	-	10	0,75	-	-	-	-	-	-	-	-
6371	Городской округ город-курорт Пятигорск	Пятигорск	ул. Ермолова	213	-	44.047169	43.064419	-	20	бетон	-	-	1	1,03	-	-	-	-	-	-	-	-
6372	Городской округ город-курорт Пятигорск	Пятигорск	ул. Розы Люксембург	72	-	44.046656	43.039821	-	-	бетон	открытая	-	1	0,60	-	-	-	-	-	-	-	-
6373	Городской округ город-курорт Пятигорск	Пятигорск	Бештаугорское шоссе	7	-	44.064654	43.06519	-	5	-	есть ограждение	-	2	0,60	-	-	-	-	-	-	-	-
6374	Городской округ город-курорт Пятигорск	Пятигорск	ул. Типовая	1	-	44.053655	43.176356	-	16	асфальт	-	-	1	0,36	-	-	-	-	-	-	-	-
6375	Городской округ город-курорт Пятигорск	Пятигорск	ул. Красная	4в	-	44.039918	43.072322	-	4	асфальт	-	-	1	0,24	-	-	-	-	-	-	-	-
6376	Городской округ город-курорт Пятигорск	Пятигорск	ул. Лермонтова	14	-	44.040409	43.070495	-	4,5	-	-	-	2	0,60	-	-	-	-	-	-	-	-
6377	Городской округ город-курорт Пятигорск	Пятигорск	ул. Лермонтова	16	-	44.040716	43.082078	-	3,5	бетон	-	-	2	0,60	-	-	-	-	-	-	-	-
6378	Городской округ город-курорт Пятигорск	Пятигорск	ул. Бучнева	-	-	44.039452	43.078988	-	-	бетон	-	-	1	1,10	-	-	-	-	-	-	-	-
6379	Городской округ город-курорт Пятигорск	Пятигорск	просп. Кирова	35	дело № 1	44.035227	43.097451	-	5,2	асфальт	-	-	1	0,60	-	-	-	-	-	-	-	-
6380	Городской округ город-курорт Пятигорск	Пятигорск	ул. 50 Перекопа	2	дело № 2	44.052294	42.983551	-	5,7	бетон	-	-	2	0,60	-	-	-	-	-	-	-	-
6381	Городской округ город-курорт Пятигорск	Пятигорск	ул. Адмиральского	6	-	44.054866	43.039294	-	-	бетон,	-	-	3	1,10	-	-	-	-	-	-	-	-
6382	Городской округ город-курорт Пятигорск	Пятигорск	ул. Адмиральского	2	корп. 3	44.054465	43.040085	-	-	асфальт	-	-	2	0,25	-	-	-	-	-	-	-	-
6383	Городской округ город-курорт Пятигорск	Пятигорск	Лермонтовский разъезд	-	-	44.064013	43.060635	-	-	бетон	-	-	1	0,50	-	-	-	-	-	-	-	-
6384	Городской округ город-курорт Пятигорск	Пятигорск	ул. Подгорная	23	-	44.075762	43.0878	-	6	бетон	-	-	1	0,60	-	-	-	-	-	-	-	-
6385	Городской округ город-курорт Пятигорск	Пятигорск	ул. Советская	87	-	44.012498	43.098302	-	-	асфальт	без ограждений	-	1	0,60	плитка	-	-	-	-	-	-	-
6386	Городской округ город-курорт Пятигорск	Пятигорск	ул. Дзержинского	57	-	44.034318	43.07515	-	-	асфальт	-	-	4	1,10	-	-	-	-	-	-	-	-
6387	Городской округ город-курорт Пятигорск	Пятигорск	просп. Калинина	29	-	44.048905	43.067633	-	-	асфальт	-	-	3	1,51	-	-	-	-	-	-	-	-
6388	Городской округ город-курорт Пятигорск	Пятигорск	просп. Калинина	2	корп. 2	44.058203	43.057274	-	-	-	-	-	1	0,12	пластик	-	-	-	-	-	-	-
6389	Городской округ город-курорт Пятигорск	Пятигорск	ул. Карла Маркса	14		44.040035	43.07906	-	6	асфальт	-	-	2	1,20	-	-	-	-	-	-	-	-
6390	Городской округ город-курорт Пятигорск	Пятигорск	Бештаугорское шоссе	5	-	44.065432	43.066259	-	-	бетон	-	-	1	0,50	-	-	-	-	-	-	-	-
6391	Городской округ город-курорт Пятигорск	Пятигорск	ул. Думенковского	5	-	44.033853	43.063645	-	2,25	асфальт	-	-	3	0,60	металл	-	-	-	-	-	-	-
6392	Городской округ город-курорт Пятигорск	Пятигорск	ул. Московская	51	-	44.050973	43.057482	-	2,25	асфальт	-	-	1	1,10	-	-	-	-	-	-	-	-
6393	Городской округ город-курорт Пятигорск	Пятигорск	ул. Адмиральского	4	-	44.054354	43.039489	-	12,25	асфальт	-	-	1	1,10	-	-	-	-	-	-	-	-
6394	Городской округ город-курорт Пятигорск	Пятигорск	ул. Крайняя	2а	-	44.048925	43.069762	-	2	асфальт	-	-	1	1,10	-	-	-	-	-	-	-	-

1	2	3	4	5	6	7	8	9	10	11	12	13	14	15	16	17	18	19	20	21	22	23
6395	Городской округ город-курорт Пятигорск	Пятигорск	ул. Демьяновского	7	-	44.033801	43.063115	-	3	асфальт	-	-	2	0,75	-	-	-	-	-	-	-	-
6396	Городской округ город-курорт Пятигорск	Пятигорск	просп. Калинина	2	корп. 2	44.058203	43.067214	-	2	гранит	-	-	1	0,12	пластик	-	-	-	-	-	-	-
6397	Городской округ город-курорт Пятигорск	Пятигорск	1-я Бульварная	37	-	44.052651	43.059791	-	-	бетон	есть ограждение	-	2	0,60	металл	-	-	-	-	-	-	-
6398	Городской округ город-курорт Пятигорск	Пятигорск	ул. Козлова	5к	-	44.038791	43.0499	-	7,75	бетон	-	-	1	0,60	-	-	-	-	-	-	-	-
6399	Городской округ город-курорт Пятигорск	Пятигорск	УЛ. Московская	84	-	44.060126	43.052901	-	30	асфальт	-	-	1	0,75	-	-	-	-	-	-	-	-
6400	Городской округ город-курорт Пятигорск	Пятигорск	ул. Есентукская	29	строение 1	44.048653	43.035204	-	3	бетон	-	-	2	0,75	-	-	-	-	-	-	-	-
6401	Городской округ город-курорт Пятигорск	Пятигорск	ул. Прогресса	73	-	44.024215	43.091421	-	-	-	-	-	4	0,80	-	-	-	-	-	-	-	-
6402	Городской округ город-курорт Пятигорск	Пятигорск	пр. Суворовский	2а	-	44.05429	42.994591	-	-	асфальт	-	-	1	0,60	-	-	-	-	-	-	-	-
6403	Городской округ город-курорт Пятигорск	Пятигорск	ул. Кочубея	52а	-	44.038947	43.053611	-	-	асфальт	-	-	2	0,60	-	-	-	-	-	-	-	-
6404	Городской округ город-курорт Пятигорск	Пятигорск	ул. Ленина	28в	-	44.029815	43.100224	-	-	асфальт	-	-	1	0,12	-	-	-	-	-	-	-	-
6405	Городской округ город-курорт Пятигорск	Пятигорск	ул. 2-я Ленина	119	-	44.006353	43.089245	-	-	асфальт	-	-	1	0,08	-	-	-	-	-	-	-	-
6406	Городской округ город-курорт Пятигорск	Пятигорск	просп. Кирова	30	-	44.017015	43.079365	-	-	бетон	-	-	1	0,60	-	-	-	-	-	-	-	-
6407	Городской округ город-курорт Пятигорск	Пятигорск	ул. Крайняя	3а	-	44.043951	43.071694	-	-	бетон	-	-	2	0,60	-	-	-	-	-	-	-	-
6408	Городской округ город-курорт Пятигорск	Пятигорск	бульвар Гагарина	19	-	44.042601	43.09515	-	-	бетон	-	-	2	0,60	-	-	-	-	-	-	-	-
6409	Городской округ город-курорт Пятигорск	Пятигорск	бульвар Гагарина	39	-	44.048647	43.102634	-	8,9	-	-	-	1	0,20	-	-	-	-	-	-	-	-
6410	Городской округ город-курорт Пятигорск	Пятигорск	ул. Октябрьская	358/1	-	44.037093	43.065235	-	-	-	-	-	2	0,27	-	-	-	-	-	-	-	-
6411	Городской округ город-курорт Пятигорск	Пятигорск	просп. Калинина	63/38	-	44.040962	43.066402	-	-	-	-	-	2	0,36	-	-	-	-	-	-	-	-
6412	Городской округ город-курорт Пятигорск	Пятигорск	просп. Калинина	7	-	44.055566	43.067678	-	-	-	-	-	3	0,60	-	-	-	-	-	-	-	-
6413	Городской округ город-курорт Пятигорск	Пятигорск	ул. 295 Стрелковой Дивизии	16	-	44.059349	43.067916	-	-	-	-	-	1	0,75	-	-	-	-	-	-	-	-
6414	Городской округ город-курорт Пятигорск	Пятигорск	просп. Калинина	9	-	44.054724	43.06687	-	14,1	асфальтобетон	-	-	3	0,60	-	-	-	-	-	-	-	-
6415	Городской округ город-курорт Пятигорск	Пятигорск	просп. Калинина	9	-	44.054724	43.06687	-	13,4	бетон	-	-	3	0,60	-	-	-	-	-	-	-	-
6416	Городской округ город-курорт Пятигорск	Пятигорск	просп. Калинина	42а	-	44.046904	43.064125	-	-	-	-	-	2	0,60	металл	-	-	-	-	-	-	-
6417	Городской округ город-курорт Пятигорск	Пятигорск	просп. Калинина	9	-	44.054724	43.06687	-	7,4	бетон	-	-	3	0,60	-	-	-	-	-	-	-	-
6418	Городской округ город-курорт Пятигорск	Пятигорск	бульвар Гагарина	2	-	44.040379	43.089076	-	-	бетон	-	-	1	1,10	-	-	-	-	-	-	-	-
6419	Городской округ город-курорт Пятигорск	Пятигорск	бульвар Гагарина	2	-	44.040379	43.089076	-	-	бетон	-	-	1	1,10	-	-	-	-	-	-	-	-
6420	Городской округ город-курорт Пятигорск	Пятигорск	ул. Первомайская	132	-	44.030768	43.054644	-	-	асфальт	-	-	4	0,60	-	-	-	-	-	-	-	-
6421	Городской округ город-курорт Пятигорск	Пятигорск	шоссе Иноземцевское	7	-	44.063819	43.07075	-	-	-	-	-	3	0,60	-	-	-	-	-	-	-	-
6422	Городской округ город-курорт Пятигорск	Пятигорск	ул. Сельская	40	-	44.050849	43.037162	-	-	-	-	-	1	0,12	-	-	-	-	-	-	-	-
6423	Городской округ город-курорт Пятигорск	Пятигорск	ул. Шестая	91	-	44.050409	43.043379	-	-	-	-	-	1	0,12	-	-	-	-	-	-	-	-
6424	Городской округ город-курорт Пятигорск	Пятигорск	просп. Советской Армии	114	-	44.028863	43.100269	-	-	-	-	-	1	0,12	-	-	-	-	-	-	-	-
6425	Городской округ город-курорт Пятигорск	Пятигорск	просп. Калинина	33	-	44.055571	43.066304	-	2	асфальт	-	-	3	0,60	-	-	-	-	-	-	-	-
6426	Городской округ город-курорт Пятигорск	Пятигорск	ул. Культуры	1	-	44.0507	43.067193	-	2	асфальт	-	-	1	0,60	металл	-	-	-	-	-	-	-
6427	Городской округ город-курорт Пятигорск	Пятигорск	ул. Пастухова	12	-	44.029311	43.068639	-	2	асфальт	-	-	1	0,60	-	-	-	-	-	-	-	-
6428	Городской округ город-курорт Пятигорск	Пятигорск	пл. Ленина	3	-	44.060677	43.073526	-	2	асфальт	-	-	3	0,60	металл	-	-	-	-	-	-	-
6429	Городской округ город-курорт Пятигорск	Пятигорск	просп. Кирова	33	-	44.035933	43.074514	-	2	асфальт	-	-	1	0,60	пластик	-	-	-	-	-	-	-
6430	Городской округ город-курорт Пятигорск	Пятигорск	ул. 295 Стрелковой Дивизии	1а	-	44.061616	43.063501	-	3	асфальт	-	-	1	0,60	пластик	-	-	-	-	-	-	-
6431	Городской округ город-курорт Пятигорск	Пятигорск	ул. Братьев Бермондтых	2	-	44.035927	43.079671	-	2	асфальт	-	-	1	0,60	пластик	-	-	-	-	-	-	-
6432	Городской округ город-курорт Пятигорск	Пятигорск	ул. Пятигорская	26	-	44.074939	43.086633	-	15	асфальт	-	-	4	0,70	-	-	-	-	-	-	-	-
6433	Городской округ город-курорт Пятигорск	Пятигорск	ул. Пионерская	30	-	44.068515	43.100458	-	15	грунт	-	-	1	0,70	-	-	-	-	-	-	-	-
6434	Городской округ город-курорт Пятигорск	Пятигорск	бульвар Гагарина	21	-	44.044226	43.09699	-	50	асфальтобетон	-	-	4	1,10	-	-	-	-	-	-	-	-

1	2	3	4	5	6	7	8	9	10	11	12	13	14	15	16	17	18	19	20	21	22	23
6435	Городской округ город-курорт Пятигорск	Пятигорск	бульвар Гагарина	28	-	44.044785	43.098221	-	20	асфальтобетон	-	-	2	1,10	-	-	-	-	1	8	-	-
6436	Городской округ город-курорт Пятигорск	Пятигорск	бульвар Гагарина	5	-	44.041856	43.092957	-	15	асфальтобетон	-	-	2	1,10	-	-	-	-	-	-	-	-
6437	Городской округ город-курорт Пятигорск	Пятигорск	бульвар Гагарина	5	-	44.041856	43.092957	-	10	асфальтобетон	-	-	2	1,10	-	-	-	-	-	-	-	-
6438	Городской округ город-курорт Пятигорск	Пятигорск	ул. Железнодорожная	123	-	44.057717	43.049775	-	12	асфальт	-	-	1	1,10	-	-	-	-	-	-	-	-
6439	Городской округ город-курорт Пятигорск	Пятигорск	ул. Железнодорожная	123	корп 1	44.057717	43.049775	-	12	асфальт	-	-	1	1,10	-	-	-	-	-	-	-	-
6440	Городской округ город-курорт Пятигорск	Пятигорск	ул. Нежлова	52	-	44.030237	43.045103	-	12	асфальт	-	-	1	1,10	-	-	-	-	-	-	-	-
6441	Городской округ город-курорт Пятигорск	Пятигорск	ул. Нежлова	52	корп. 1	44.030237	43.045103	-	12	асфальт	-	-	1	1,10	-	-	-	-	-	-	-	-
6442	Городской округ город-курорт Пятигорск	Пятигорск	ул. Крайнего	75	-	44.032712	43.072017	-	6	бетон	-	-	1	0,60	-	-	-	-	-	-	-	-
6443	Городской округ город-курорт Пятигорск	Пятигорск	ул. Московская	51	-	44.050973	43.057482	-	18	асфальт	-	-	1	1,10	-	-	-	-	-	-	-	-
6444	Городской округ город-курорт Пятигорск	Пятигорск	ул. Козлова	5	-	44.038882	43.070274	-	-	-	-	-	1	0,36	-	-	-	-	-	-	-	-
6445	Городской округ город-курорт Пятигорск	Пятигорск	просп. Кирова	68	-	44.036231	43.06704	-	-	-	-	-	1	0,06	-	-	-	-	-	-	-	-
6446	Городской округ город-курорт Пятигорск	Пятигорск	ул. Кочубея	21	корп. 1	44.035188	43.037971	-	-	-	-	-	1	0,06	-	-	-	-	-	-	-	-
6447	Городской округ город-курорт Пятигорск	Пятигорск	ул. Московская	72	корп. 1	44.0567	43.0545	-	-	-	-	-	1	0,06	-	-	-	-	-	-	-	-
6448	Городской округ город-курорт Пятигорск	Пятигорск	просп. Советской Армии	112	-	44.028986	43.099838	-	-	-	-	-	1	0,06	-	-	-	-	-	-	-	-
6449	Городской округ город-курорт Пятигорск	Пятигорск	ул. Ленина	40	-	44.02848	43.104383	-	-	-	-	-	1	0,06	-	-	-	-	-	-	-	-
6450	Городской округ город-курорт Пятигорск	Пятигорск	ул. Адмиральского	8		44.052391	43.037351	-	-	-	-	-	1	0,06	-	-	-	-	-	-	-	-
6451	Городской округ город-курорт Пятигорск	Пятигорск	ул. Ермолова	12		44.043781	43.028251	-	3,5	бетон	-	-	1	0,60	-	-	-	-	-	-	-	-
6452	Городской округ город-курорт Пятигорск	Пятигорск	ул. Адмиральского	4		44.054354	43.039489	-	3,5	щебень	-	-	1	0,60	-	-	-	-	-	-	-	-
6453	Городской округ город-курорт Пятигорск	Пятигорск	пр. Солдатский	2		44.02264	43.080856	-	3,5	асфальт	-	-	1	1,00	-	-	-	-	-	-	-	-
6454	Городской округ город-курорт Пятигорск	Пятигорск	пр. Оранжерейный	5		44.029964	43.04178	-	10	асфальт	-	-	1	1,00	-	-	-	-	-	-	-	-
6455	Городской округ город-курорт Пятигорск	Пятигорск	ул. Ясная	17		44.043437	43.070867	-	3,5	бетон	-	-	1	1,00	-	-	-	-	-	-	-	-
6456	Городской округ город-курорт Пятигорск	Пятигорск	ул. 295 Стрелковой Дивизии	3		44.060787	43.067121	-	3,5	-	-	-	1	1,00	-	-	-	-	-	-	-	-
6457	Городской округ город-курорт Пятигорск	Пятигорск	ул. Московская	65		44.053324	43.055461	-	3,5	бетон	-	-	1	0,60	-	-	-	-	-	-	-	-
6458	Городской округ город-курорт Пятигорск	Пятигорск	ул. Ессентукская	31	-	44.054581	43.033443	-	10	асфальт	-	-	3	0,60	-	-	-	-	-	-	-	-
6459	Городской округ город-курорт Пятигорск	Пятигорск	бульвар Гагарина	1		44.043029	43.083174	-	2	асфальт	-	-	1	0,60	-	-	-	-	-	-	-	-
6460	Городской округ город-курорт Пятигорск	Пятигорск	просп. Кирова	26а		44.037592	43.081872	-	2,2	плитка	-	-	1	1,10	-	-	-	-	-	-	-	-
6461	Городской округ город-курорт Пятигорск	Пятигорск	просп. 40 лет Октября	-		44.043657	43.064049	-	2,97	бетон	-	-	2	0,56	-	-	-	-	-	-	-	-
6462	Городской округ город-курорт Пятигорск	Пятигорск	ул. Дзержинского	12		44.044558	43.072295	-	6	асфальт	-	-	1	0,60	-	-	-	-	-	-	-	-
6463	Городской округ город-курорт Пятигорск	Пятигорск	ул. Февральская	283		44.041908	43.014651	-	8	асфальт	-	-	2	0,60	-	-	-	-	-	-	-	-
6464	Городской округ город-курорт Пятигорск	Пятигорск	ул. Пенагюрина	14а		44.058326	43.065163	-	15	асфальт	-	-	2	0,75	-	-	-	-	-	-	-	-
6465	Городской округ город-курорт Пятигорск	Пятигорск	ул. Бештаугорская	45а		44.051698	43.043981	-	7,38	асфальт	-	-	1	1,10	-	-	-	-	-	-	-	-
6466	Городской округ город-курорт Пятигорск	Пятигорск	ул. Университетская	6		44.038655	43.068693	-	5	асфальт	-	-	1	0,60	-	-	-	-	-	-	-	-
6467	Городской округ город-курорт Пятигорск	ст. Константиновская	ул. Ленина	11	-	44.047474	43.156899	-	7	бетон	-	-	1	0,60	-	-	-	-	-	-	-	-
6468	Городской округ город-курорт Пятигорск	Пятигорск	ул. Бунчидзе	5		44.039523	43.078081	-	2	бетон	-	-	1	0,24	-	-	-	-	-	-	-	-
6469	Городской округ город-курорт Пятигорск	Пятигорск	ул. Козлова	30		44.039076	43.062908	-	10	бетон	-	-	5	0,60	-	-	-	-	-	-	-	-
6470	Городской округ город-курорт Пятигорск	Пятигорск	ул. Кучуры	24		44.051588	43.059737	-	7	бетон	-	-	1	1,10	-	-	-	-	-	-	-	-
6471	Городской округ город-курорт Пятигорск	Пятигорск	ул. Розы Люксембург	68а		44.046968	43.0431	-	5	бетон	-	-	2	0,60	-	-	-	-	-	-	-	-
6472	Городской округ город-курорт Пятигорск	Пятигорск	ул. Алдан Строителей	7		44.059531	43.056449	-	12	бетон	-	-	1	0,36	-	-	-	-	-	-	-	-
6473	Городской округ город-курорт Пятигорск	Пятигорск	ул. Зорге	8		44.055028	43.058964	-	5,5	бетон	-	-	1	0,60	-	-	-	-	-	-	-	-
6474	Городской округ город-курорт Пятигорск	Пятигорск	просп. Кирова	55		44.035648	43.068478	-	6	бетон	-	-	2	0,60	-	-	-	-	-	-	-	-

1	2	3	4	5	6	7	8	9	10	11	12	13	14	15	16	17	18	19	20	21	22	23
6475	Городской округ город-курорт Пятигорск	Пятигорск	ул. Матвеева	35а		44.043431	43.052928	-	4,5	бетон	-	-	1	0,60	-	-	-	-	-	-	-	-
6476	Городской округ город-курорт Пятигорск	Пятигорск	ул. Ленина	25		44.029744	43.101545	-	10	бетон	-	-	2	0,36	-	-	-	-	-	-	-	-
6477	Городской округ город-курорт Пятигорск	Пятигорск	ул. Ленина	55		44.028176	43.107474	-	3,45	бетон	-	-	1	1,10	-	-	-	-	-	-	-	-
6478	Городской округ город-курорт Пятигорск	Пятигорск	ул. Советская	164		44.02498	43.098302	-	6	асфальт	-	-	2	0,60	-	-	-	-	-	-	-	-
6479	Городской округ город-курорт Пятигорск	Пятигорск	пер. Крутой	5		44.02266	43.033515	-	20	асфальт	-	-	2	0,60	-	-	-	-	-	-	-	-
6480	Городской округ город-курорт Пятигорск	Пятигорск	ул. 8-я Линия	54		44.01525	43.081234	-	20	асфальт	-	-	2	0,60	-	-	-	-	-	-	-	-
6481	Городской округ город-курорт Пятигорск	пос. Нижнеподкумский	ул. Гагарина	22	-	44.072407	43.222269	-	50	асфальт	-	-	1	1,10	-	-	-	-	-	-	-	-
6482	Городской округ город-курорт Пятигорск	Пятигорск	ул. Энгельса	104	-	44.026582	43.067975	-	4	бетон	-	-	1	0,75	-	-	-	-	-	-	-	-
6483	Городской округ город-курорт Пятигорск	Пятигорск	ул. Энгельса	61	-	44.026724	43.070813	-	4	асфальт	-	-	1	0,24	-	-	-	-	-	-	-	-
6484	Городской округ город-курорт Пятигорск	Пятигорск	ул. Краснознаменная	32	-	44.047616	43.03869	-	6	бетон	-	-	1	1,20	-	-	-	-	-	-	-	-
6485	Городской округ город-курорт Пятигорск	Пятигорск	ул. Подстанционная	23	-	44.075762	43.0878	-	5	асфальт	-	-	2	0,60	-	-	-	-	-	-	-	-
6486	Городской округ город-курорт Пятигорск	Пятигорск	ул. Украинская	57	-	44.049593	43.039489	-	4,65	бетон	-	-	1	1,10	-	-	-	-	-	-	-	-
6487	Городской округ город-курорт Пятигорск	Пятигорск	ул. Пастова	32	-	44.029634	43.048921	-	3	асфальтобетон	-	-	3	0,60	-	-	-	-	-	-	-	-
6488	Городской округ город-курорт Пятигорск	Пятигорск	ул. Мира	187	-	44.040087	43.03842	-	9,8	асфальт	-	-	2	1,20	-	-	-	-	-	-	-	-
6489	Городской округ город-курорт Пятигорск	Пятигорск	ул. Теплосерная	52	-	44.033795	43.083596	-	2	асфальт	-	-	1	0,07	-	-	-	-	-	-	-	-
6490	Городской округ город-курорт Пятигорск	Пятигорск	пл. Ленина	23	-	44.04069	43.075961	-	3	асфальт	-	-	1	0,12	-	-	-	-	-	-	-	-
6491	Городской округ город-курорт Пятигорск	Пятигорск	просп. Кирова	41	-	44.035745	43.072825	-	2	бетон	-	-	1	0,36	-	-	-	-	-	-	-	-
6492	Городской округ город-курорт Пятигорск	Пятигорск	ул. Железнодорожная	121	-	44.056978	43.050718	-	2	асфальт	-	-	1	0,24	-	-	-	-	-	-	-	-
6493	Городской округ город-курорт Пятигорск	Пятигорск	ул. Теплосерная	52		44.033795	43.083596	-	2	асфальт	-	-	1	0,12	-	-	-	-	-	-	-	-
6494	Городской округ город-курорт Пятигорск	Пятигорск	ул. Школьная	154		44.044403	43.004149	-	2	асфальт	-	-	1	0,05	-	-	-	-	-	-	-	-
6495	Городской округ город-курорт Пятигорск	Пятигорск	ул. Теплосерная	52		44.033795	43.083596	-	2	асфальт	-	-	1	0,07	-	-	-	-	-	-	-	-
6496	Городской округ город-курорт Пятигорск	Пятигорск	ул. Авиакимова	7		44.038571	43.078188	-	3	асфальт	-	-	1	0,24	-	-	-	-	-	-	-	-
6497	Городской округ город-курорт Пятигорск	Пятигорск	просп. Советской Армии	21а		44.031598	43.091376	-	5	асфальт	-	-	1	0,60	-	-	-	-	-	-	-	-
6498	Городской округ город-курорт Пятигорск	Пятигорск	ул. Ясная	9		44.012942	43.080228	-	2	асфальт	-	-	1	0,60	-	-	-	-	-	-	-	-
6499	Городской округ город-курорт Пятигорск	Пятигорск	ул. Аллея Строителей	4	корп. 2	44.059543	43.059315	-	3,75	бетон	-	-	1	0,60	-	-	-	-	-	-	-	-
6500	Городской округ город-курорт Пятигорск	Пятигорск	ул. 50 лет ВЛКСМ	84	-	44.04266	43.019708	-	2,25	асфальт	-	-	1	0,60	-	-	-	-	-	-	-	-
6501	Городской округ город-курорт Пятигорск	Пятигорск	ул. Пальмиро Тольятти	265	-	44.04428	42.993567	-	4,4	бетон	-	-	1	0,24	-	-	-	-	-	-	-	-
6502	Городской округ город-курорт Пятигорск	Пятигорск	ул. Вишнева	42	-	44.035169	43.067687	-	1,8	бетон	-	-	2	0,36	-	-	-	-	-	-	-	-
6503	Городской округ город-курорт Пятигорск	Пятигорск	ул. Козлова	37	-	44.038299	43.053098	-	2,4	бетон	-	-	1	0,60	-	-	-	-	-	-	-	-
6504	Городской округ город-курорт Пятигорск	Пятигорск	ул. Теплосерная	108	-	44.035499	43.090603	-	2	бетон	-	-	2	120,00	-	-	-	-	-	-	-	-
6505	Городской округ город-курорт Пятигорск	пос. Нижнеподкумский	ул. Зубалова	33	-	44.075613	43.215047	-	1,25	бетон	-	-	1	0,36	-	-	-	-	-	-	-	-
6506	Городской округ город-курорт Пятигорск	Пятигорск	ул. 50 лет ВЛКСМ	104	-	44.044578	43.012854	-	2	бетон	-	-	1	0,60	-	-	-	-	-	-	-	-
6507	Городской округ город-курорт Пятигорск	Пятигорск	ул. Булгакова	11	-	44.030813	43.037459	-	3	бетон	-	-	1	0,36	-	-	-	-	-	-	-	-
6508	Городской округ город-курорт Пятигорск	Пятигорск	ул. Петра Первого	13	-	44.03929	43.07084	-	2	бетон	-	-	1	1,10	-	-	-	-	-	-	-	-
6509	Городской округ город-курорт Пятигорск	Пятигорск	пер. Малиновского	11	-	44.015626	43.077407	-	8,45	бетон	-	-	2	1,10	-	-	-	-	-	-	-	-
6510	Городской округ город-курорт Пятигорск	Пятигорск	ул. Университетская	6	-	44.038655	43.068693	-	5	асфальт	-	-	1	0,60	-	-	-	-	-	-	-	-
6511	Городской округ город-курорт Пятигорск	Пятигорск	ул. Первомайская	89а	-	44.029141	43.05574	-	2,1	бетон	-	-	1	0,60	-	-	-	-	-	-	-	-
6512	Городской округ город-курорт Пятигорск	Пятигорск	ул. Батарейная	42		44.026516	43.074883	-	3	бетон	-	-	1	0,36	-	-	-	-	-	-	-	-
6513	Городской округ город-курорт Пятигорск	Пятигорск	ул. Краснознаменная	47		44.047649	43.037037	-	3	асфальт	-	-	2	0,60	-	-	-	-	-	-	-	-
6514	Городской округ город-курорт Пятигорск	Пятигорск	ул. Пальмиро Тольятти	40		44.040269	43.016663	-	8	бетон	-	-	2	1,10	-	-	-	-	-	-	-	-

1	2	3	4	5	6	7	8	9	10	11	12	13	14	15	16	17	18	19	20	21	22	23
6515	Городской округ город-курорт Пятигорск	Пятигорск	ул. Зорге	4	-	44.055307	43.059755	-	3,75	бетон	-	-	1	0,70	-	-	-	-	-	-	-	-
6516	Городской округ город-курорт Пятигорск	Пятигорск	ул. Юлиуса Фучика	8	-	44.056609	43.056476	-	4,95	бетон	-	-	2	1,80	-	-	-	-	-	-	-	-
6517	Городской округ город-курорт Пятигорск	Пятигорск	ул. Подстанционная	1а	-	44.072323	43.090747	-	7	асфальт	-	-	1	1,10	-	-	-	-	-	-	-	-
6518	Городской округ город-курорт Пятигорск	Пятигорск	просп. Советской Армии	134	-	44.02791	43.103278	-	4	асфальт	-	-	1	0,60	-	-	-	-	-	-	-	-
6519	Городской округ город-курорт Пятигорск	Пятигорск	ул. Кутузова	23а	-	44.050513	43.063471	-	5,79	бетон	-	-	1	1,10	-	-	-	-	-	-	-	-
6520	Городской округ город-курорт Пятигорск	Пятигорск	ул. Аллея Строителей	9	корп. 2	44.060049	43.055281	-	6,8	бетон	-	-	1	0,60	-	-	-	-	-	-	-	-
6521	Городской округ город-курорт Пятигорск	Пятигорск	ул. 1-я Набережная	26		44.026406	43.061156	-	4	бетон	-	-	1	0,60	-	-	-	-	-	-	-	-
6522	Городской округ город-курорт Пятигорск	Пятигорск	ул. Первомайская	143а		44.029919	43.05238	-	2,4	асфальт	-	-	1	0,60	-	-	-	-	-	-	-	-
6523	Городской округ город-курорт Пятигорск	Пятигорск	ул. Мира	69		44.040405	43.055668	-	2,5	бетон	-	-	1	0,60	-	-	-	-	-	-	-	-
6524	Городской округ город-курорт Пятигорск	Пятигорск	ул. Тропинская	2		44.035888	43.039399	-	5,91	бетон	-	-	1	0,60	-	-	-	-	-	-	-	-
6525	Городской округ город-курорт Пятигорск	Пятигорск	ул. Пятигорщите	12	корп. 2	44.059058	43.066196	-	5,25	бетон	-	-	1	0,60	-	-	-	-	-	-	-	-
6526	Городской округ город-курорт Пятигорск	Пятигорск	ул. Кабардинская	1а	-	44.015373	43.079213	-	7	бетон	-	-	2	1,20	-	-	-	-	-	-	-	-
6527	Городской округ город-курорт Пятигорск	Пятигорск	просп. Советской Армии	59	-	44.030126	43.093181	-	10	плитка	-	-	2	1,20	-	-	-	-	-	-	-	-
6528	Городской округ город-курорт Пятигорск	Пятигорск	ул. Адмиральского	10а	-	44.053072	43.035995	-	2,5	бетон	-	-	1	1,00	-	-	-	-	-	-	-	-
6529	Городской округ город-курорт Пятигорск	Пятигорск	ул. Матвеева	119	корп. 2	44.043807	43.038952	-	3	бетон	-	-	1	0,60	-	-	-	-	-	-	-	-
6530	Городской округ город-курорт Пятигорск	Пятигорск	ул. Ессентукская	76а		44.053875	43.035123	-	12	асфальт	-	-	1	0,60	-	-	-	-	-	-	-	-
6531	Городской округ город-курорт Пятигорск	Пятигорск	ул. Украинская	52		44.051031	43.042004	-	2	бетон	-	-	1	0,60	-	-	-	-	-	-	-	-
6532	Городской округ город-курорт Пятигорск	Пятигорск	ул. Красноармейская	11		44.038072	43.081135	-	2	асфальт	-	-	1	0,60	-	-	-	-	-	-	-	-
6533	Городской округ город-курорт Пятигорск	Пятигорск	ул. Анисимова	3		44.038661	43.076086	-	2	асфальт	-	-	1	0,60	-	-	-	-	-	-	-	-
6534	Городской округ город-курорт Пятигорск	Пятигорск	ул. Эльбрусская	86		44.025	43.099658	-	6	асфальт	-	-	1	0,24	-	-	-	-	-	-	-	-
6535	Городской округ город-курорт Пятигорск	ст. Константиновская	ул. Ленина	27а	-	44.045129	43.158013	-	2,89	бетон	-	-	1	1,10	-	-	-	-	-	-	-	-
6536	Городской округ город-курорт Пятигорск	Пятигорск	пер. Березовый	13	корп. 1	44.036387	43.02004	-	-	-	-	-	1	0,60	-	-	-	-	-	-	-	-
6537	Городской округ город-курорт Пятигорск	Пятигорск	пер. Березовый	13	корп. 2	44.036387	43.02004	-	-	-	-	-	1	0,60	-	-	-	-	-	-	-	-
6538	Городской округ город-курорт Пятигорск	Пятигорск	ул. Подстанционная	22	-	44.07321	43.08736	-	9,5	бетон	-	-	2	1,10	-	-	-	-	-	-	-	-
6539	Городской округ город-курорт Пятигорск	Пятигорск	ул. Ю.Фучика	1	-	44.056894	43.05962	-	3,5	бетон	-	-	1	0,60	-	-	-	-	-	-	-	-
6540	Городской округ город-курорт Пятигорск	Пятигорск	ул. Буниковская	19	корп. 2	44.029439	43.067849	-	10,5	асфальт	-	-	1	0,77	-	-	-	-	-	-	-	-
6541	Городской округ город-курорт Пятигорск	Пятигорск	ул. Буниковская	19	корп. 1	44.029439	43.067849	-	10,5	асфальт	-	-	1	0,33	-	-	-	-	-	-	-	-
6542	Городской округ город-курорт Пятигорск	Пятигорск	ул. Пирогова	17	корп. 1	44.045064	43.069798	-	10	асфальт	-	-	-	9,31	-	-	-	-	-	-	-	-
6543	Городской округ город-курорт Пятигорск	Пятигорск	ул. Пирогова	17	корп. 2	44.045064	43.069798	-	10	асфальт	-	-	-	7,58	-	-	-	-	-	-	-	-
6544	Городской округ город-курорт Пятигорск	Пятигорск	ул. Пирогова	17	корп. 3	44.045064	43.069798	-	10	асфальт	-	-	-	6,78	-	-	-	-	-	-	-	-
6545	Городской округ город-курорт Пятигорск	Пятигорск	ул. Кузнецовая	2	корп. 1	44.047137	43.068972	-	2,9	бетон	-	-	1	0,75	-	-	-	-	-	-	-	-
6546	Городской округ город-курорт Пятигорск	Пятигорск	ул. Ессентукская	74	-	44.053136	43.035105	-	2,9	бетон	-	-	4	0,60	-	-	-	-	-	-	-	-
6547	Городской округ город-курорт Пятигорск	Пятигорск	ул. Краевая	11	-	44.034132	43.072915	-	2,2	бетон	-	-	1	0,24	-	-	-	-	-	-	-	-
6548	Городской округ город-курорт Пятигорск	Пятигорск	ул. Пальмира Тольятти	263	корп. 3	44.044098	42.99425	-	-	бетон	-	-	1	0,60	-	-	-	-	-	-	-	-
6549	Городской округ город-курорт Пятигорск	Пятигорск	ул. 295 Стрелковой Дивизии	18	-	44.058863	43.068352	-	2,2	бетон	-	-	2	0,90	-	-	-	-	-	-	-	-
6550	Городской округ город-курорт Пятигорск	Пятигорск	ул. Кабардинская	5	-	44.015911	43.076464	-	2,2	бетон	-	-	1	1,10	-	-	-	-	-	-	-	-
6551	Городской округ город-курорт Пятигорск	Пятигорск	ул. 5-й переулок	1	корп. 2	44.052294	42.983551	-	-	асфальт	-	-	1	1,10	-	-	-	-	-	-	-	-
6552	Городской округ город-курорт Пятигорск	Пятигорск	ул. Больничная	9	-	44.022167	43.091744	-	-	асфальт	-	-	2	0,60	-	-	-	-	-	-	-	-
6553	Городской округ город-курорт Пятигорск	Пятигорск	ул. 1-я Будкевича	2	-	44.053311	43.062019	-	-	асфальт	-	-	1	0,24	-	-	-	-	-	-	-	-
6554	Городской округ город-курорт Пятигорск	Пятигорск	ул. Будкевича	2	-	44.05233	43.039237	-	-	асфальт	-	-	1	0,60	-	-	-	-	-	-	-	-

1	2	3	4	5	6	7	8	9	10	11	12	13	14	15	16	17	18	19	20	21	22	23
6555	Городской округ город-курорт Пятигорск	Пятигорск	ул. Булгакова	3	-	44.031896	43.038375	-	-	асфальт	-	-	1	1,10	-	-	-	-	-	-	-	-
6556	Городской округ город-курорт Пятигорск	Пятигорск	ул. Булгакова	5	-	44.031714	43.03771	-	-	асфальт	-	-	1	1,10	-	-	-	-	-	-	-	-
6557	Городской округ город-курорт Пятигорск	Пятигорск	ул. Булгакова	-	-	44.031183	43.038609	-	-	асфальт	-	-	1	1,10	-	-	-	-	-	-	-	-
6558	Городской округ город-курорт Пятигорск	Пятигорск	ул. Булгакова	15	-	44.030301	43.037953	-	-	асфальт	-	-	1	1,10	-	-	-	-	-	-	-	-
6559	Городской округ город-курорт Пятигорск	Пятигорск	ул. Булгакова	17	корп. 1	44.029828	43.037522	-	-	асфальт	-	-	1	1,10	-	-	-	-	-	-	-	-
6560	Городской округ город-курорт Пятигорск	Пятигорск	ул. Булгакова	19	-	44.029634	43.038151	-	-	асфальт	-	-	1	1,10	-	-	-	-	-	-	-	-
6561	Городской округ город-курорт Пятигорск	Пятигорск	ул. Дзержинского	37	-	44.034313	43.07535	-	-	асфальт	-	-	1	0,36	-	-	-	-	-	-	-	-
6562	Городской округ город-курорт Пятигорск	Пятигорск	просп. Калинина	2	корпус 6	44.058203	43.067274	-	4	-	-	-	1	0,60	-	-	-	-	-	-	-	-
6563	Городской округ город-курорт Пятигорск	Пятигорск	просп. Кирова	71	-	44.035382	43.061363	-	-	асфальт	-	-	2	0,24	-	-	-	-	-	-	-	-
6564	Городской округ город-курорт Пятигорск	Пятигорск	ул. Коста Хетагурова	55	-	44.039426	43.052838	-	7	асфальт	-	-	1	0,75	-	-	-	-	-	-	-	-
6565	Городской округ город-курорт Пятигорск	Пятигорск	пер. Малиновского	9		44.014492	43.072637	-	9	асфальт	-	-	3	1,10	-	-	-	-	-	-	-	-
6566	Городской округ город-курорт Пятигорск	Пятигорск	пер. Малиновского	13а	-	44.013286	43.074029	-	-	асфальт	-	-	1	0,60	-	-	-	-	-	-	-	-
6567	Городской округ город-курорт Пятигорск	Пятигорск	пер. Малиновского	15	корп. 1	44.014583	43.078251	-	-	асфальт	-	-	1	1,10	-	-	-	-	-	-	-	-
6568	Городской округ город-курорт Пятигорск	Пятигорск	ул. Московская	14	корп. 7	44.04783	43.062701	-	-	асфальт	-	-	1	0,60	-	-	-	-	-	-	-	-
6569	Городской округ город-курорт Пятигорск	Пятигорск	ул. Московская	76	корп. 2	44.057794	43.063934	-	4	асфальт	-	-	1	1,10	-	-	-	-	-	-	-	-
6570	Городской округ город-курорт Пятигорск	Пятигорск	ул. 1-я Набережная	32	корп. 2	44.026853	43.056296	-	-	асфальт	-	-	3	0,60	-	-	-	-	-	-	-	-
6571	Городской округ город-курорт Пятигорск	Пятигорск	ул. Нежнова	71	-	44.029809	43.049936	-	6	асфальт	-	-	1	1,10	-	-	-	-	-	-	-	-
6572	Городской округ город-курорт Пятигорск	Пятигорск	ул. Оранжерейная	22	корп. 2	44.033646	43.051553	-	4	-	-	-	1	1,10	-	-	-	-	-	-	-	-
6573	Городской округ город-курорт Пятигорск	Пятигорск	ул. Пестова	17	корп. 2	44.028623	43.065567	-	6	асфальт	-	-	2	0,60	-	-	-	-	-	-	-	-
6574	Городской округ город-курорт Пятигорск	Пятигорск	ул. Подстанционная	22а		44.072718	43.086444	-	6	-	-	-	2	0,60	-	-	-	-	-	-	-	-
6575	Городской округ город-курорт Пятигорск	Пятигорск	ул. Подстанционная	22б	-	44.07253	43.087405	-	-	асфальт	-	-	2	1,10	-	-	-	-	-	-	-	-
6576	Городской округ город-курорт Пятигорск	Пятигорск	ул. Университетская	34	-	44.037806	43.058857	-	7	асфальт	-	-	1	1,10	-	-	-	-	-	-	-	-
6577	Городской округ город-курорт Пятигорск	Пятигорск	ул. Университетская	36а	-	44.037761	43.057761	-	-	асфальт	-	-	2	1,10	-	-	-	-	-	-	-	-
6578	Городской округ город-курорт Пятигорск	Пятигорск	ул. Думаевского	1	корп. 1	44.033289	43.066564	-	4,5	асфальт	-	-	1	0,60	-	-	-	-	-	-	-	-
6579	Городской округ город-курорт Пятигорск	Пятигорск	ул. Думаевского	1	корп. 2	44.033289	43.066564	-	4,5	асфальт	-	-	1	0,60	-	-	-	-	-	-	-	-
6580	Городской округ город-курорт Пятигорск	Пятигорск	ул. Думаевского	1	корп. 3	44.033289	43.066564	-	4,5	асфальт	-	-	1	0,60	-	-	-	-	-	-	-	-
6581	Городской округ город-курорт Пятигорск	Пятигорск	ул. Первомайская	2	корп. 2	44.032103	43.06678	-	4,5	асфальт	-	-	1	1,10	-	-	-	-	-	-	-	-
6582	Городской округ город-курорт Пятигорск	Пятигорск	ул. Нежнова	21	корп.4	44.034106	43.047421	-	-	-	открытая	-	2	0,60	-	-	-	-	-	-	-	-
6583	Городской округ город-курорт Пятигорск	Пятигорск	ул. Нежнова	21	корп. 5	44.034106	43.047421	-	-	-	открытая	-	2	0,60	-	-	-	-	-	-	-	-
6584	Городской округ город-курорт Пятигорск	Пятигорск	просп. 40 лет Октября	28	корп. 3	44.049508	43.062899	-	-	-	открытая	-	1	1,10	-	-	-	-	-	-	-	-
6585	Городской округ город-курорт Пятигорск	Пятигорск	ул. Февральская	63		44.036478	43.042067	-	-	-	-	-	2	0,60	-	-	-	-	-	-	-	-
6586	Городской округ город-курорт Пятигорск	Пятигорск	ул. Украинская	56	корп. 1	44.051433	43.040801	-	-	-	-	-	1	1,10	-	-	-	-	-	-	-	-
6587	Городской округ город-курорт Пятигорск	Пятигорск	ул. Адмиральского	41		44.052566	43.039139	-	-	-	-	-	1	1,10	-	-	-	-	-	-	-	-
6588	Городской округ город-курорт Пятигорск	Пятигорск	ул. 5-й переулок	1	корп. 1	44.052294	42.983551	-	-	-	открытая	-	1	1,10	-	-	-	-	-	-	-	-
6589	Городской округ город-курорт Пятигорск	Пятигорск	ул. 1-я Бульварная	16		44.053473	43.05803	-	2	асфальт	-	-	1	0,36	-	-	-	-	-	-	-	-
6590	Городской округ город-курорт Пятигорск	Пятигорск	ул. Зорге	1		44.054827	43.060689	-	6	асфальт	-	-	1	0,36	-	-	-	-	-	-	-	-
6591	Городской округ город-курорт Пятигорск	Пятигорск	просп. Калинина	27	корп. 3	44.050014	43.065468	-	-	-	-	-	1	0,36	-	-	-	-	-	-	-	-
6592	Городской округ город-курорт Пятигорск	Пятигорск	ул. Огородная	37	корп. 4	44.040061	42.997259	-	-	-	-	-	2	0,50	-	-	-	-	-	-	-	-
6593	Городской округ город-курорт Пятигорск	Пятигорск	ул. Аллея Строителей	10	корп. 3	44.060645	43.055533	-	5	асфальт	-	-	1	0,36	-	-	-	-	-	-	-	-
6594	Городской округ город-курорт Пятигорск	Пятигорск	просп. Калинина	17	корп.1	44.0514	43.065441	-	3	асфальт	-	-	1	1,10	-	-	-	-	-	-	-	-

1	2	3	4	5	6	7	8	9	10	11	12	13	14	15	16	17	18	19	20	21	22	23
6595	Городской округ город-курорт Пятигорск	Пятигорск	ул. Новороссийская	2в	-	44.048085	43.062549	-	5	асфальт	-	-	2	0,24	-	-	-	-	-	-	-	-
6596	Городской округ город-курорт Пятигорск	Пятигорск	ул. Пальмиро Тольятти	182	-	44.051018	42.979526	-	7	асфальт	-	-	4	0,60	-	-	-	-	-	-	-	-
6597	Городской округ город-курорт Пятигорск	Пятигорск	ул. Розы Люксембург	84	-	44.046949	43.038294	-	6	асфальт	-	-	2	0,60	-	-	-	-	-	-	-	-
6598	Городской округ город-курорт Пятигорск	Пятигорск	ул. Теплосерная	123в	-	44.038674	43.096101	-	3,5	асфальт	-	-	1	1,10	-	-	-	-	-	-	-	-
6599	Городской округ город-курорт Пятигорск	Пятигорск	ул. Южных Фучика	4	корп. 1	44.057011	43.058587	-	4	асфальт	-	-	1	1,10	-	-	-	-	-	-	-	-
6600	Городской округ город-курорт Пятигорск	Пятигорск	ул. Южных Фучика	5	-	44.056013	43.059306	-	10	асфальт	-	-	1	1,10	-	-	-	-	-	-	-	-
6601	Городской округ город-курорт Пятигорск	Пятигорск	ул. Южных Фучика	17	-	44.055281	43.057464	-	4	асфальт	-	-	1	1,10	-	-	-	-	-	-	-	-
6602	Городской округ город-курорт Пятигорск	Пятигорск	просп. 40 лет Октября	19	-	44.051271	43.063483	-	10	асфальт	-	-	2	1,10	-	-	-	-	-	-	-	-
6603	Городской округ город-курорт Пятигорск	Пятигорск	просп. 40 лет Октября	59	-	44.044208	43.064345	-	4	асфальт	-	-	1	0,24	-	-	-	-	-	-	-	-
6604	Городской округ город-курорт Пятигорск	Пятигорск	ул. Адмиральского	2	корп. 1	44.054465	43.060055	-	6	асфальт	-	-	1	0,60	-	-	-	-	-	-	-	-
6605	Городской округ город-курорт Пятигорск	Пятигорск	ул. Адмиральского	2	корп. 2	44.054465	43.060055	-	6	асфальт	-	-	2	0,60	-	-	-	-	-	-	-	-
6606	Городской округ город-курорт Пятигорск	Пятигорск	ул. Адмиральского	35	корп. 1	44.053577	43.04151	-	6	асфальт	-	-	1	0,60	-	-	-	-	-	-	-	-
6607	Городской округ город-курорт Пятигорск	Пятигорск	ул. Аллея Строителей	2	корп. 2	44.059837	43.060007	-	6	бетон	-	-	1	0,60	-	-	-	-	-	-	-	-
6608	Городской округ город-курорт Пятигорск	Пятигорск	ул. Аллея Строителей	4	-	44.059543	43.059315	-	10	асфальт	-	-	4	0,60	-	-	-	-	-	-	-	-
6609	Городской округ город-курорт Пятигорск	Пятигорск	ул. Аллея Строителей	6	корп. 1	44.059543	43.059315	-	5	асфальт	-	-	1	1,10	-	-	-	-	-	-	-	-
6610	Городской округ город-курорт Пятигорск	Пятигорск	ул. Восстания	91	-	44.050409	43.043479	-	5	асфальт	-	-	1	1,10	-	-	-	-	-	-	-	-
6611	Городской округ город-курорт Пятигорск	Пятигорск	ул. Восстания	98	-	44.051264	43.043792	-	5	бетон	-	-	1	1,10	-	-	-	-	-	-	-	-
6612	Городской округ город-курорт Пятигорск	Пятигорск	ул. Восстания	100	-	44.051854	43.0424	-	6	бетон	-	-	1	1,10	-	-	-	-	-	-	-	-
6613	Городской округ город-курорт Пятигорск	Пятигорск	ул. Дорожная	34	-	44.051582	42.983402	-	-	асфальт	-	-	1	1,10	-	-	-	-	-	-	-	-
6614	Городской округ город-курорт Пятигорск	Пятигорск	ул. Есаульская	8	-	44.039413	43.007374	-	3,5	асфальт	-	-	1	1,10	-	-	-	-	-	-	-	-
6615	Городской округ город-курорт Пятигорск	Пятигорск	ул. Ермолова	253	-	44.052618	42.983919	-	-	асфальт	-	-	1	1,10	-	-	-	-	-	-	-	-
6616	Городской округ город-курорт Пятигорск	Пятигорск	ул. Заводская	16	-	44.053655	43.176356	-	4	асфальт	-	-	2	0,24	-	-	-	-	-	-	-	-
6617	Городской округ город-курорт Пятигорск	Пятигорск	ул. Заводская	3	-	44.053558	43.176015	-	4	асфальт	-	-	1	0,24	-	-	-	-	-	-	-	-
6618	Городской округ город-курорт Пятигорск	Пятигорск	ул. Заводская	4	-	44.053771	43.17544	-	4	асфальт	-	-	1	0,24	-	-	-	-	-	-	-	-
6619	Городской округ город-курорт Пятигорск	Пятигорск	ул. Заводская	10	-	44.053311	43.174021	-	5	асфальт	-	-	1	0,24	-	-	-	-	-	-	-	-
6620	Городской округ город-курорт Пятигорск	Пятигорск	ул. Захарова	10	корп. 1	44.057846	43.079726	-	5	асфальт	-	-	1	1,10	-	-	-	-	-	-	-	-
6621	Городской округ город-курорт Пятигорск	Пятигорск	ул. Ильина	1	-	44.051935	42.967552	-	4	асфальт	-	-	1	0,24	-	-	-	-	-	-	-	-
6622	Городской округ город-курорт Пятигорск	Пятигорск	просп. Калинина	6	-	44.051744	43.064525	-	5	асфальт	-	-	1	0,36	-	-	-	-	-	-	-	-
6623	Городской округ город-курорт Пятигорск	Пятигорск	просп. Калинина	6а	-	44.052126	43.064507	-	6	асфальт	-	-	1	0,36	-	-	-	-	-	-	-	-
6624	Городской округ город-курорт Пятигорск	Пятигорск	просп. Калинина	8	-	44.051206	43.064543	-	5	асфальт	-	-	1	1,10	-	-	-	-	-	-	-	-
6625	Городской округ город-курорт Пятигорск	Пятигорск	просп. Калинина	19	-	44.0505	43.065504	-	3	бетон	-	-	1	1,10	-	-	-	-	-	-	-	-
6626	Городской округ город-курорт Пятигорск	Пятигорск	просп. Калинина	25а	-	44.049981	43.065982	-	-	асфальт	-	-	1	0,24	-	-	-	-	-	-	-	-
6627	Городской округ город-курорт Пятигорск	Пятигорск	просп. Калинина	26	-	44.049256	43.06475	-	5	асфальт	-	-	1	0,36	-	-	-	-	-	-	-	-
6628	Городской округ город-курорт Пятигорск	Пятигорск	просп. Калинина	27	корп. 4	44.050014	43.065468	-	-	асфальт	-	-	1	0,24	-	-	-	-	-	-	-	-
6629	Городской округ город-курорт Пятигорск	Пятигорск	просп. Калинина	73	-	44.038253	43.066726	-	5	асфальт	-	-	1	1,10	-	-	-	-	-	-	-	-
6630	Городской округ город-курорт Пятигорск	Пятигорск	просп. Калинина	146	корп. 3	44.024163	43.078889	-	5	асфальт	-	-	1	0,24	-	-	-	-	-	-	-	-
6631	Городской округ город-курорт Пятигорск	Пятигорск	ул. Кочубея	21	корп. 4	44.035188	43.057971	-	7	бетон	-	-	2	1,10	-	-	-	-	-	-	-	-
6632	Городской округ город-курорт Пятигорск	Пятигорск	ул. Кочубея	25	корп. 1	44.054397	43.038413	-	5	бетон	-	-	3	0,60	-	-	-	-	-	-	-	-
6633	Городской округ город-курорт Пятигорск	Пятигорск	ул. Крайнего	26	-	44.048277	43.06961	-	3	асфальт	-	-	1	1,10	-	-	-	-	-	-	-	-
6634	Городской округ город-курорт Пятигорск	Пятигорск	ул. Кузнечная	2	-	44.047137	43.068972	-	5	асфальт	-	-	1	1,10	-	-	-	-	-	-	-	-

1	2	3	4	5	6	7	8	9	10	11	12	13	14	15	16	17	18	19	20	21	22	23
6635	Городской округ город-курорт Пятигорск	Пятигорск	ул. Кутурья	2		44.051199	43.06837	-	5	асфальт	-	-	1	1,10	-	-	-	-	-	-	-	-
6636	Городской округ город-курорт Пятигорск	Пятигорск	ул. Левадонский спуск	42		44.023246	43.090729	-	5	асфальт	-	-	1	0,36	-	-	-	-	-	-	-	-
6637	Городской округ город-курорт Пятигорск	Пятигорск	ул. Ленина	31		44.029413	43.102973	-	-	бетон	-	-	-	1,60	-	-	-	-	-	-	-	-
6638	Городской округ город-курорт Пятигорск	Пятигорск	пер. Малиновского	-		44.016015	43.07703	-	5	бетон	-	-	1	1,10	-	-	-	-	-	-	-	-
6639	Городской округ город-курорт Пятигорск	Пятигорск	ул. Московская	6		44.046314	43.062459	-	3	асфальт	-	-	1	0,24	-	-	-	-	-	-	-	-
6640	Городской округ город-курорт Пятигорск	Пятигорск	ул. Московская	14	корп. 6	44.04787	43.062701	-	2	асфальт	-	-	1	0,12	-	-	-	-	-	-	-	-
6641	Городской округ город-курорт Пятигорск	Пятигорск	ул. Московская	16	-	44.047409	43.061318	-	5	асфальт	-	-	1	0,24	-	-	-	-	-	-	-	-
6642	Городской округ город-курорт Пятигорск	Пятигорск	ул. Московская	18	-	44.047655	43.061049	-	6	бетон	-	-	1	0,36	-	-	-	-	-	-	-	-
6643	Городской округ город-курорт Пятигорск	Пятигорск	ул. Московская	32	-	44.049146	43.060339	-	6	асфальт	-	-	2	0,75	-	-	-	-	-	-	-	-
6644	Городской округ город-курорт Пятигорск	Пятигорск	ул. Московская	72	корп. 1	44.0567	43.0545	-	5	бетон	-	-	1	1,10	-	-	-	-	-	-	-	-
6645	Городской округ город-курорт Пятигорск	Пятигорск	ул. Московская	78	корп. 3	44.057989	43.053251	-	4,5	бетон	-	-	1	1,10	-	-	-	-	-	-	-	-
6646	Городской округ город-курорт Пятигорск	Пятигорск	ул. Московская	82	корп. 1	44.05944	43.052802	-	3	асфальт	-	-	1	1,10	-	-	-	-	-	-	-	-
6647	Городской округ город-курорт Пятигорск	Пятигорск	ул. Московская	82	корп. 3	44.05944	43.052802	-	6	асфальт	-	-	1	1,10	-	-	-	-	-	-	-	-
6648	Городской округ город-курорт Пятигорск	Пятигорск	ул. Московская	86	-	44.06036	43.053853	-	7	асфальт	-	-	2	1,10	-	-	-	-	-	-	-	-
6649	Городской округ город-курорт Пятигорск	Пятигорск	ул. Московская	88	корп. 2	44.061156	43.055596	-	4	асфальт	-	-	1	1,10	-	-	-	-	-	-	-	-
6650	Городской округ город-курорт Пятигорск	Пятигорск	ул. Московская	90	-	44.06115	43.057024	-	7	асфальт	-	-	2	1,10	-	-	-	-	-	-	-	-
6651	Городской округ город-курорт Пятигорск	Пятигорск	ул. 1-я Набережная	30а	корп. 1	44.026892	43.056593	-	-	асфальт	-	-	1	0,36	-	-	-	-	-	-	-	-
6652	Городской округ город-курорт Пятигорск	Пятигорск	ул. 1-я Набережная	30а	корп. 2	44.026892	43.056593	-	-	асфальт	-	-	1	1,10	-	-	-	-	-	-	-	-
6653	Городской округ город-курорт Пятигорск	Пятигорск	ул. 1-я Набережная	32	корп. 1	44.026853	43.056296	-	8	бетон	-	-	1	1,10	-	-	-	-	-	-	-	-
6654	Городской округ город-курорт Пятигорск	Пятигорск	ул. Новороссийская	3	-	44.049262	43.064327	-	5	асфальт	-	-	1	0,24	-	-	-	-	-	-	-	-
6655	Городской округ город-курорт Пятигорск	Пятигорск	пр. Оранжерейный	7	корп. 2	44.03047	43.041304	-	7	бетон	-	-	1	0,60	-	-	-	-	-	-	-	-
6656	Городской округ город-курорт Пятигорск	Пятигорск	пр. Оранжерейный	7	корп. 3	44.03047	43.041304	-	7	бетон	-	-	1	0,60	-	-	-	-	-	-	-	-
6657	Городской округ город-курорт Пятигорск	Пятигорск	ул. Орджоникидзе	7	-	44.05580	43.060815	-	7	бетон	-	-	1	1,10	-	-	-	-	-	-	-	-
6658	Городской округ город-курорт Пятигорск	Пятигорск	ул. Орджоникидзе	11	корп. 1	44.060146	43.062845	-	7	бетон	-	-	1	1,10	-	-	-	-	-	-	-	-
6659	Городской округ город-курорт Пятигорск	Пятигорск	ул. Партизанская	1а	-	44.032777	43.079509	-	7	бетон	-	-	1	1,10	-	-	-	-	-	-	-	-
6660	Городской округ город-курорт Пятигорск	Пятигорск	ул. Пушкинская	2а	-	44.048705	43.066753	-	-	бетон	-	-	1	1,10	-	-	-	-	-	-	-	-
6661	Городской округ город-курорт Пятигорск	Пятигорск	ул. Рима Люксембург	84	корп. 1	44.046949	43.038294	-	5	асфальт	-	-	1	0,36	-	-	-	-	-	-	-	-
6662	Городской округ город-курорт Пятигорск	Пятигорск	просп. Свободы	65	-	44.049515	43.044825	-	8	асфальтобетон	-	-	2	0,75	-	-	-	-	-	-	-	-
6663	Городской округ город-курорт Пятигорск	Пятигорск	ул. Севастьянова	1		44.045763	43.025529	-	8	асфальт	-	-	2	1,10	-	-	-	-	-	-	-	-
6664	Городской округ город-курорт Пятигорск	Пятигорск	ул. Севастьянова	3		44.046081	43.025224	-	8	асфальт	-	-	2	1,10	-	-	-	-	-	-	-	-
6665	Городской округ город-курорт Пятигорск	Пятигорск	ул. Севастьянова	5		44.046048	43.024604	-	8	асфальт	-	-	2	1,10	-	-	-	-	-	-	-	-
6666	Городской округ город-курорт Пятигорск	Пятигорск	ул. Севастьянова	7		44.046146	43.024218	-	8	асфальт	-	-	2	1,10	-	-	-	-	-	-	-	-
6667	Городской округ город-курорт Пятигорск	Пятигорск	ул. Севастьянова	9		44.046359	43.023688	-	8	асфальт	-	-	2	1,10	-	-	-	-	-	-	-	-
6668	Городской округ город-курорт Пятигорск	Пятигорск	ул. Севастьянова	11		44.046327	43.023095	-	8	асфальт	-	-	2	1,10	-	-	-	-	-	-	-	-
6669	Городской округ город-курорт Пятигорск	Пятигорск	ул. Сельская	24	корп. 3	44.050402	43.039273	-	3	бетон	-	-	1	1,10	-	-	-	-	-	-	-	-
6670	Городской округ город-курорт Пятигорск	Пятигорск	ул. Транзитная	1	-	44.034708	43.041232	-	6	бетон	-	-	1	0,60	-	-	-	-	-	-	-	-
6671	Городской округ город-курорт Пятигорск	Пятигорск	ул. Транзитная	1а	-	44.036231	43.04081	-	5	бетон	-	-	1	1,10	-	-	-	-	-	-	-	-
6672	Городской округ город-курорт Пятигорск	Пятигорск	ул. Транзитная	2	корпус 6	44.035888	43.039399	-	6	бетон	-	-	1	0,60	-	-	-	-	-	-	-	-
6673	Городской округ город-курорт Пятигорск	Пятигорск	ул. Украинская	44	-	44.049236	43.041196	-	5	бетон	-	-	1	1,10	-	-	-	-	-	-	-	-
6674	Городской округ город-курорт Пятигорск	Пятигорск	ул. Украинская	59	-	44.050616	43.039983	-	3	бетон	-	-	2	0,75	-	-	-	-	-	-	-	-

1	2	3	4	5	6	7	8	9	10	11	12	13	14	15	16	17	18	19	20	21	22	23
6675	Городской округ город-курорт Пятигорск	Пятигорск	ул. Чапаева	26	корп. 1	44.030029	43.102479	-	-	бетон	-	-	1	0,60	-	-	-	-	-	-	-	-
6676	Городской округ город-курорт Пятигорск	Пятигорск	ул. Чапаева	26	корп. 2	44.030029	43.102479	-	-	бетон	-	-	1	0,60	-	-	-	-	-	-	-	-
6677	Городской округ город-курорт Пятигорск	Пятигорск	ул. Чапаева	26	корп. 3	44.030029	43.102479	-	-	бетон	-	-	1	0,60	-	-	-	-	-	-	-	-
6678	Городской округ город-курорт Пятигорск	Пятигорск	ул. Чапаева	26	корп. 4	44.030029	43.102479	-	-	бетон	-	-	1	0,60	-	-	-	-	-	-	-	-
6679	Городской округ город-курорт Пятигорск	Пятигорск	ул. Юбилейная	21	-	44.029971	43.104302	-	3	бетон	-	-	1	0,24	-	-	-	-	-	-	-	-
6680	Городской округ город-курорт Пятигорск	Пятигорск	ул. Юлиуса Фучика	6	корп. 1	44.056564	43.057285	-	4,5	бетон	-	-	1	1,10	-	-	-	-	-	-	-	-
6681	Городской округ город-курорт Пятигорск	Пятигорск	ул. Юлиуса Фучика	6	корп. 2	44.056564	43.057285	-	4,5	бетон	-	-	1	1,10	-	-	-	-	-	-	-	-
6682	Городской округ город-курорт Пятигорск	Пятигорск	ул. Юлиуса Фучика	7		44.056136	43.058749	-	10	бетон	-	-	1	1,10	-	-	-	-	-	-	-	-
6683	Городской округ город-курорт Пятигорск	Пятигорск	ул. Юлиуса Фучика	9		44.056343	43.058111	-	10	бетон	-	-	1	1,10	-	-	-	-	-	-	-	-
6684	Городской округ город-курорт Пятигорск	Пятигорск	ул. Юлиуса Фучика	11		44.055961	43.058003	-	4	асфальт	-	-	1	1,10	-	-	-	-	-	-	-	-
6685	Городской округ город-курорт Пятигорск	Пятигорск	ул. Юлиуса Фучика	19		44.055592	43.056719	-	6	бетон	-	-	1	1,10	-	-	-	-	-	-	-	-
6686	Городской округ город-курорт Пятигорск	Пятигорск	ул. 2-й Проезд	12		44.051588	43.038321	-	3,2	бетон	-	-	1	1,10	-	-	-	-	-	-	-	-
6687	Городской округ город-курорт Пятигорск	Пятигорск	ул. Адмиральского	33		44.053311	43.043442	-	3,6	бетон	-	-	1	1,10	-	-	-	-	-	-	-	-
6688	Городской округ город-курорт Пятигорск	Пятигорск	ул. Адмиральского	47		44.052042	43.037944	-	1	-	-	-	1	0,12	-	-	-	-	-	-	-	-
6689	Городской округ город-курорт Пятигорск	Пятигорск	ул. Адмиральского	51		44.051517	43.037396	-	1,5	бетон	-	-	1	0,24	-	-	-	-	-	-	-	-
6690	Городской округ город-курорт Пятигорск	Пятигорск	ул. Адмиральского	55		44.051387	43.036417	-	2	-	-	-	1	1,10	-	-	-	-	-	-	-	-
6691	Городской округ город-курорт Пятигорск	Пятигорск	ул. 1-я Бульварная	25	-	44.052651	43.061345	-	3,2	бетон	-	-	1	1,10	-	-	-	-	-	-	-	-
6692	Городской округ город-курорт Пятигорск	Пятигорск	ул. Бутырина	8	-	44.049849	43.042067	-	3,2	бетон	-	-	1	1,10	-	-	-	-	-	-	-	-
6693	Городской округ город-курорт Пятигорск	Пятигорск	ул. Ермолова	10	-	44.042601	43.028763	-	1,5	бетон	-	-	1	0,24	-	-	-	-	-	-	-	-
6694	Городской округ город-курорт Пятигорск	Пятигорск	ул. Ермолова	10	корп. "А"	44.042601	43.028763	-	1,5	бетон	-	-	1	0,24	-	-	-	-	-	-	-	-
6695	Городской округ город-курорт Пятигорск	Пятигорск	ул. Ермолова	14	корпус 6	44.044195	43.02287	-	4,5	-	-	-	2	1,10	-	-	-	-	-	-	-	-
6696	Городской округ город-курорт Пятигорск	Пятигорск	ул. Ермолова	225	корп. 1	44.050934	42.989722	-	3,2	бетон	-	-	2	1,10	-	-	-	-	-	-	-	-
6697	Городской округ город-курорт Пятигорск	Пятигорск	ул. Ессентукская	64	-	44.049761	43.035869	-	8,5	-	-	-	4	0,60	-	-	-	-	-	-	-	-
6698	Городской округ город-курорт Пятигорск	Пятигорск	ул. Ессентукская	72	-	44.052275	43.035572	-	8,5	-	-	-	5	0,60	-	-	-	-	-	-	-	-
6699	Городской округ город-курорт Пятигорск	Пятигорск	ул. Ессентукская	76	-	44.053875	43.035123	-	8,5	-	-	-	5	0,60	-	-	-	-	-	-	-	-
6700	Городской округ город-курорт Пятигорск	Пятигорск	пер. Зеленый	3	-	44.048005	43.043945	-	1,5	бетон	-	-	1	0,36	-	-	-	-	-	-	-	-
6701	Городской округ город-курорт Пятигорск	Пятигорск	ул. Кооперативная	1	корп. 1	44.039018	43.010797	-	1	-	-	-	1	0,24	-	-	-	-	-	-	-	-
6702	Городской округ город-курорт Пятигорск	Пятигорск	ул. Кооперативная	1	корп. 2	44.039018	43.010797	-	1	-	-	-	1	0,36	-	-	-	-	-	-	-	-
6703	Городской округ город-курорт Пятигорск	Пятигорск	ул. Кооперативная	3	-	44.041636	43.011947	-	6,2	бетон	-	-	1	0,36	-	-	-	-	-	-	-	-
6704	Городской округ город-курорт Пятигорск	Пятигорск	ул. Кучуры	22	-	44.05894	43.059971	-	6,2	бетон	-	-	1	1,10	-	-	-	-	-	-	-	-
6705	Городской округ город-курорт Пятигорск	Пятигорск	ул. Матвеева	119	корп. 4	44.043807	43.038932	-	1	-	-	-	1	0,12	-	-	-	-	-	-	-	-
6706	Городской округ город-курорт Пятигорск	Пятигорск	ул. Мира	35	-	44.040482	43.061165	-	8,5	-	-	-	1	0,60	-	-	-	-	-	-	-	-
6707	Городской округ город-курорт Пятигорск	Пятигорск	ул. Московская	64	-	44.054056	43.056296	-	2,4	бетон	-	-	1	0,60	-	-	-	-	-	-	-	-
6708	Городской округ город-курорт Пятигорск	Пятигорск	ул. Пастова	28	-	44.029867	43.051329	-	4	бетон	-	-	1	1,10	-	-	-	-	-	-	-	-
6709	Городской округ город-курорт Пятигорск	Пятигорск	ул. П.Тольятти	263	корп. 2	44.044098	42.99425	-	1,5	бетон	-	-	1	0,24	-	-	-	-	-	-	-	-
6710	Городской округ город-курорт Пятигорск	Пятигорск	ул. Сельская	24	корп. 1	44.050402	43.039273	-	3,2	бетон	-	-	4	0,60	-	-	-	-	-	-	-	-
6711	Городской округ город-курорт Пятигорск	Пятигорск	ул. Сельская	34	-	44.050636	43.038106	-	3,2	бетон	-	-	2	1,10	-	-	-	-	-	-	-	-
6712	Городской округ город-курорт Пятигорск	Пятигорск	ул. Сельская	38	-	44.050441	43.037683	-	1	-	-	-	1	0,12	-	-	-	-	-	-	-	-
6713	Городской округ город-курорт Пятигорск	Пятигорск	ул. Сельская	39	-	44.049839	43.036803	-	8,5	-	-	-	2	0,60	-	-	-	-	-	-	-	-
6714	Городской округ город-курорт Пятигорск	Пятигорск	ул. Спортивная	4	корп. 2	44.040897	43.014884	-	1,5	бетон	-	-	1	0,36	-	-	-	-	-	-	-	-

1	2	3	4	5	6	7	8	9	10	11	12	13	14	15	16	17	18	19	20	21	22	23
6715	Городской округ город-курорт Пятигорск	Пятигорск	ул. Транзитная	13	корп. "А"	44.035907	43.045112	-	2	бетон	-	-	1	1,10	-	-	-	-	-	-	-	-
6716	Городской округ город-курорт Пятигорск	Пятигорск	ул. Февральская	283	корп. "А"	44.041908	43.014651	-	2	-	-	-	1	0,36	-	-	-	-	-	-	-	-
6717	Городской округ город-курорт Пятигорск	Пятигорск	ул. Шатилова	20	-	44.038992	43.020157	-	6,2	бетон	-	-	2	1,10	-	-	-	-	-	-	-	-
6718	Городской округ город-курорт Пятигорск	Пятигорск	ул. Фучика	4	корп. 3	44.057011	43.058587	-	2,4	бетон	-	-	1	1,10	-	-	-	-	-	-	-	-
6719	Городской округ город-курорт Пятигорск	Пятигорск	ул. 295 Стрелковой дивизии	8	-	44.060697	43.065459	-	1,5	-	-	-	1	0,60	-	-	-	-	-	-	-	-
6720	Городской округ город-курорт Пятигорск	Пятигорск	ул. 295 Стрелковой дивизии	12	-	44.060042	43.066331	-	3,6	бетон	-	-	2	0,60	-	-	-	-	-	-	-	-
6721	Городской округ город-курорт Пятигорск	Пятигорск	ул. 295 Стрелковой дивизии	12а	-	44.060042	43.066331	-	3,6	бетон	-	-	1	0,60	-	-	-	-	-	-	-	-
6722	Городской округ город-курорт Пятигорск	Пятигорск	ул. 295 Стрелковой дивизии	14	-	44.059731	43.066834	-	1,5	-	-	-	3	0,60	-	-	-	-	-	-	-	-
6723	Городской округ город-курорт Пятигорск	Пятигорск	просп. 40 лет Октября	12	-	44.051899	43.062198	-	3,6	бетон	-	-	1	1,10	-	-	-	-	-	-	-	-
6724	Городской округ город-курорт Пятигорск	Пятигорск	ул. Булгакова	13	-	44.030794	43.038294	-	1,5	бетон	-	-	2	1,10	-	-	-	-	-	-	-	-
6725	Городской округ город-курорт Пятигорск	Пятигорск	ул. Булгакова	19	-	44.029634	43.038151	-	1,5	бетон	-	-	2	1,10	-	-	-	-	-	-	-	-
6726	Городской округ город-курорт Пятигорск	Пятигорск	ул. Власова	51	-	44.034741	43.067247	-	1,5	-	-	-	1	1,10	-	-	-	-	-	-	-	-
6727	Городской округ город-курорт Пятигорск	Пятигорск	ул. Дунаевского	20б	-	44.034592	43.059297	-	1,5	-	-	-	1	0,36	-	-	-	-	-	-	-	-
6728	Городской округ город-курорт Пятигорск	Пятигорск	ул. Евсевтуковская	66а	-	44.050862	43.036552	-	1,5	-	-	-	1	1,10	-	-	-	-	-	-	-	-
6729	Городской округ город-курорт Пятигорск	Пятигорск	ул. Захарова	5	-	44.007989	43.080362	-	1,5	-	-	-	1	1,10	-	-	-	-	-	-	-	-
6730	Городской округ город-курорт Пятигорск	Пятигорск	просп. Калинина	2	корп. 3	44.058203	43.067274	-	1,5	-	-	-	12	0,60	-	-	-	-	-	-	-	-
6731	Городской округ город-курорт Пятигорск	Пятигорск	просп. Калинина	2	корп. 4	44.058203	43.067274	-	1,5	-	-	-	12	0,60	-	-	-	-	-	-	-	-
6732	Городской округ город-курорт Пятигорск	Пятигорск	просп. Калинина	20	-	44.050454	43.064399	-	3,6	бетон	-	-	1	1,10	-	-	-	-	-	-	-	-
6733	Городской округ город-курорт Пятигорск	Пятигорск	просп. Калинина	71	-	44.038571	43.066771	-	1,5	-	-	-	1	0,24	-	-	-	-	-	-	-	-
6734	Городской округ город-курорт Пятигорск	Пятигорск	просп. Кирова	82	-	44.035901	43.059405	-	1	-	-	-	1	0,12	-	-	-	-	-	-	-	-
6735	Городской округ город-курорт Пятигорск	Пятигорск	ул. Котлова	36а	-	44.039264	43.059647	-	1,5	-	-	-	1	0,24	-	-	-	-	-	-	-	-
6736	Городской округ город-курорт Пятигорск	Пятигорск	ул. Котлова	38	литер "В"	44.038843	43.056557	-	1,5	-	-	-	1	0,36	-	-	-	-	-	-	-	-
6737	Городской округ город-курорт Пятигорск	Пятигорск	ул. Красноармейская	5	-	44.037787	43.079392	-	1,5	-	-	-	1	0,12	-	-	-	-	-	-	-	-
6738	Городской округ город-курорт Пятигорск	Пятигорск	пер. Малиновского	7	-	44.015276	43.073167	-	1,5	-	-	-	1	1,10	-	-	-	-	-	-	-	-
6739	Городской округ город-курорт Пятигорск	Пятигорск	ул. Московская	74	-	44.057153	43.053817	-	3,6	бетон	-	-	1	1,10	-	-	-	-	-	-	-	-
6740	Городской округ город-курорт Пятигорск	Пятигорск	ул. Московская	94	корп. 1	44.060386	43.060429	-	3,6	бетон	-	-	1	1,10	-	-	-	-	-	-	-	-
6741	Городской округ город-курорт Пятигорск	Пятигорск	ул. Неждана	67	-	44.030087	43.049469	-	3,6	-	-	-	1	1,10	-	-	-	-	-	-	-	-
6742	Городской округ город-курорт Пятигорск	Пятигорск	ул. Пятигорьяте	10	-	44.057451	43.064624	-	9	бетон	-	-	12	0,60	-	-	-	-	-	-	-	-
6743	Городской округ город-курорт Пятигорск	Пятигорск	ул. Пятигорьяте	14	корп. 2	44.058326	43.065163	-	7,2	-	-	-	2	1,10	-	-	-	-	-	-	-	-
6744	Городской округ город-курорт Пятигорск	Пятигорск	ул. Пятигорьяте	16	корп. 2	44.059945	43.064148	-	7,2	-	-	-	2	1,10	-	-	-	-	-	-	-	-
6745	Городской округ город-курорт Пятигорск	Пятигорск	ул. Соборная	7	-	44.038648	43.076976	-	3,6	-	-	-	1	1,10	-	-	-	-	-	-	-	-
6746	Городской округ город-курорт Пятигорск	Пятигорск	ул. Транзитная	26	-	44.035518	43.042992	-	3,6	-	-	-	1	1,10	-	-	-	-	-	-	-	-
6747	Городской округ город-курорт Пятигорск	Пятигорск	ул. Университетская	26	-	44.038454	43.072906	-	1,5	-	-	-	1	0,24	-	-	-	-	-	-	-	-
6748	Городской округ город-курорт Пятигорск	Пятигорск	ул. 2-й Проезд	14	-	44.051355	43.037773	-	3,2	бетон	-	-	1	1,10	-	-	-	-	-	-	-	-
6749	Городской округ город-курорт Пятигорск	Пятигорск	просп. 40 лет Октября	14	-	44.051452	43.0628	-	7,4	бетон	-	-	1	1,10	-	-	-	-	-	-	-	-
6750	Городской округ город-курорт Пятигорск	Пятигорск	просп. 40 лет Октября	16	-	44.050616	43.062594	-	2	-	-	-	1	0,77	-	-	-	-	-	-	-	-
6751	Городской округ город-курорт Пятигорск	Пятигорск	просп. 40 лет Октября	27а	-	44.0491	43.06386	-	2	-	-	-	1	0,36	-	-	-	-	-	-	-	-
6752	Городской округ город-курорт Пятигорск	Пятигорск	ул. 1-я Бульварная	10	-	44.053409	43.059836	-	9,4	бетон	-	-	1	1,10	-	-	-	-	-	-	-	-
6753	Городской округ город-курорт Пятигорск	Пятигорск	ул. 1-я Бульварная	39	-	44.052638	43.058955	-	3,2	бетон	-	-	1	1,10	-	-	-	-	-	-	-	-
6754	Городской округ город-курорт Пятигорск	Пятигорск	просп. Кирова	47а	-	44.035849	43.070481	-	2	-	-	-	1	0,36	-	-	-	-	-	-	-	-

1	2	3	4	5	6	7	8	9	10	11	12	13	14	15	16	17	18	19	20	21	22	23
6755	Городской округ город-курорт Пятигорск	Пятигорск	ул. Кочубея	121	корп. 1	44.035188	43.037971	-	-	бетон	-	-	1	1,10	-	-	-	-	-	-	-	-
6756	Городской округ город-курорт Пятигорск	Пятигорск	ул. Кочубея	21	корп. 2	44.035188	43.037971	-	-	бетон	-	-	1	1,10	-	-	-	-	-	-	-	-
6757	Городской округ город-курорт Пятигорск	Пятигорск	ул. Кучуры	18	-	44.051102	43.062145	-	7,4	бетон	-	-	1	1,10	-	-	-	-	-	-	-	-
6758	Городской округ город-курорт Пятигорск	Пятигорск	ул. Кучуры	20	-	44.051297	43.061408	-	2	-	-	-	1	1,10	-	-	-	-	-	-	-	-
6759	Городской округ город-курорт Пятигорск	Пятигорск	ул. Кучуры	23	-	44.050493	43.060551	-	6,5	бетон	-	-	12	0,60	-	-	-	-	-	-	-	-
6760	Городской округ город-курорт Пятигорск	Пятигорск	ул. Малыгина	21А	-	44.037443	43.062324	-	2	-	-	-	1	1,10	-	-	-	-	-	-	-	-
6761	Городской округ город-курорт Пятигорск	Пятигорск	ул. Московская	82	корп. 2	44.05944	43.052802	-	3,2	бетон	-	-	1	1,10	-	-	-	-	-	-	-	-
6762	Городской округ город-курорт Пятигорск	Пятигорск	ул. Московская	92	корп. 1	44.060956	43.059009	-	2	-	-	-	1	1,10	-	-	-	-	-	-	-	-
6763	Городской округ город-курорт Пятигорск	Пятигорск	ул. Пожарова	69	-	44.030314	43.05114	-	-	бетон	-	-	1	1,10	-	-	-	-	-	-	-	-
6764	Городской округ город-курорт Пятигорск	Пятигорск	ул. Ивана Поддубной	7	-	44.034145	43.070535	-	2	-	-	-	1	1,10	-	-	-	-	-	-	-	-
6765	Городской округ город-курорт Пятигорск	Пятигорск	ул. Огородная	37	корп. 1	44.040061	42.097259	-	2	-	-	-	1	0,60	-	-	-	-	-	-	-	-
6766	Городской округ город-курорт Пятигорск	Пятигорск	ул. Октябрьская	48	-	44.037048	43.062531	-	2	-	-	-	1	1,10	-	-	-	-	-	-	-	-
6767	Городской округ город-курорт Пятигорск	Пятигорск	пр. Оранжерейный	7	-	44.035047	43.041364	-	7,3	бетон	-	-	1	1,10	-	-	-	-	-	-	-	-
6768	Городской округ город-курорт Пятигорск	Пятигорск	ул. Пестова	11	корп. 1	44.028701	43.066897	-	-	-	-	-	1	0,75	-	-	-	-	-	-	-	-
6769	Городской округ город-курорт Пятигорск	Пятигорск	ул. Пестова	17	корп. 3	44.029623	43.065567	-	16,2	бетон	-	-	1	0,60	-	-	-	-	-	-	-	-
6770	Городской округ город-курорт Пятигорск	Пятигорск	ул. Пушкинская	7	-	44.049547	43.068933	-	2	-	-	-	1	0,24	-	-	-	-	-	-	-	-
6771	Городской округ город-курорт Пятигорск	Пятигорск	ул. Туманяна	2	корп. 2	44.035968	43.039599	-	6,2	бетон	-	-	1	1,10	-	-	-	-	-	-	-	-
6772	Городской округ город-курорт Пятигорск	Пятигорск	ул. Университетская	32А	-	44.037929	43.061156	-	3,2	бетон	-	-	2	0,68	-	-	-	-	-	-	-	-
6773	Городской округ город-курорт Пятигорск	Пятигорск	ул. Университетская	36	-	44.037735	43.056943	-	2	-	-	-	1	0,24	-	-	-	-	-	-	-	-
6774	Городской округ город-курорт Пятигорск	Пятигорск	ул. Университетская	47	-	44.037643	43.059414	-	2	-	-	-	1	0,24	-	-	-	-	-	-	-	-
6775	Городской округ город-курорт Пятигорск	Пятигорск	ул. Ореховая	6	-	44.055125	43.061303	-	6,2	бетон	-	-	1	0,60	-	-	-	-	-	-	-	-
6776	Городской округ город-курорт Пятигорск	Пятигорск	ул. Орджоникидзе	8	-	44.056233	43.060258	-	2,2	бетон	-	-	2	0,36	-	-	-	-	-	-	-	-
6777	Городской округ город-курорт Пятигорск	Пятигорск	ул. Орджоникидзе	5	-	44.054704	43.06121	-	3,2	асфальт	-	-	1	0,60	-	-	-	-	-	-	-	-
6778	Городской округ город-курорт Пятигорск	Пятигорск	просп. 40 лет Октября	35	-	44.047695	43.063627	-	1	асфальт	-	-	1	0,24	-	-	-	-	-	-	-	-
6779	Городской округ город-курорт Пятигорск	Пятигорск	ул. 295 Стрелковой дивизии	10	-	44.03929	43.07084	-	12	бетон	-	-	2	0,60	-	-	-	-	-	-	-	-
6780	Городской округ город-курорт Пятигорск	Пятигорск	просп. 40 лет Октября	26	-	44.050914	43.06289	-	7	асфальт	-	-	2	0,24	-	-	-	-	-	-	-	-
6781	Городской округ город-курорт Пятигорск	Пятигорск	просп. 40 лет Октября	39	-	44.04807	43.063115	-	7	асфальт	-	-	1	1,10	-	-	-	-	-	-	-	-
6782	Городской округ город-курорт Пятигорск	Пятигорск	просп. 40 лет Октября	31	-	44.048394	43.064211	-	7	асфальт	-	-	1	1,10	-	-	-	-	-	-	-	-
6783	Городской округ город-курорт Пятигорск	Пятигорск	просп. 40 лет Октября	33	-	44.047947	43.064489	-	7	асфальт	-	-	1	1,10	-	-	-	-	-	-	-	-
6784	Городской округ город-курорт Пятигорск	Пятигорск	просп. 40 лет Октября	51	-	44.046223	43.064121	-	7	асфальт	-	-	1	1,10	-	-	-	-	-	-	-	-
6785	Городской округ город-курорт Пятигорск	Пятигорск	ул. Аллея Строителей	2	корп. 1	44.058837	43.060007	-	-	-	-	-	1	0,60	-	-	-	-	-	-	-	-
6786	Городской округ город-курорт Пятигорск	Пятигорск	ул. 1-е Бульварная	20	-	44.053266	43.056988	-	3	бетон	-	-	1	0,24	-	-	-	-	-	-	-	-
6787	Городской округ город-курорт Пятигорск	Пятигорск	ул. Бульварная	50	корп. 1	44.047571	43.044043	-	10	бетон	-	-	1	1,10	-	-	-	-	-	-	-	-
6788	Городской округ город-курорт Пятигорск	Пятигорск	ул. Бланова	12	-	44.055376	43.072718	-	3,5	бетон	-	-	1	0,36	-	-	-	-	-	-	-	-
6789	Городской округ город-курорт Пятигорск	Пятигорск	ул. Дзержинского	40А	-	44.038823	43.07358	-	40	асфальт	-	-	1	1,10	-	-	-	-	-	-	-	-
6790	Городской округ город-курорт Пятигорск	Пятигорск	ул. Захарова	4	-	44.060294	43.080926	-	7	асфальт	-	-	1	1,10	-	-	-	-	-	-	-	-
6791	Городской округ город-курорт Пятигорск	Пятигорск	ул. Коста Хетагурова	44А	-	44.040191	43.059054	-	10	бетон	-	-	2	0,36	-	-	-	-	-	-	-	-
6792	Городской округ город-курорт Пятигорск	Пятигорск	ул. Кабардинская 3 "А"	3А	-	43.0156	43.078323	-	7	асфальт	-	-	2	1,10	-	-	-	-	-	-	-	-
6793	Городской округ город-курорт Пятигорск	Пятигорск	просп. Калинина	2	корп. 2	44.058203	43.067274	-	-	-	-	-	12	0,60	-	-	-	-	-	-	-	-
6794	Городской округ город-курорт Пятигорск	Пятигорск	просп. Калинина	32	-	44.049634	43.064786	-	7	бетон	-	-	1	1,10	-	-	-	-	-	-	-	-

1	2	3	4	5	6	7	8	9	10	11	12	13	14	15	16	17	18	19	20	21	22	23
6795	Городской округ город-курорт Пятигорск	Пятигорск	просп. Калинина	152	-	44.023528	43.080371	-	5	асфальт	-	-	3	0,60	-	-	-	-	-	-	-	-
6796	Городской округ город-курорт Пятигорск	Пятигорск	просп. Калинина	154	-	44.023645	43.08109	-	5	асфальт	-	-	3	0,60	-	-	-	-	-	-	-	-
6797	Городской округ город-курорт Пятигорск	Пятигорск	просп. Калинина	158	-	44.022861	43.082509	-	12	бетон	-	-	1	1,10	-	-	-	-	-	-	-	-
6798	Городской округ город-курорт Пятигорск	Пятигорск	просп. Калинина	160	-	44.021843	43.080776	-	7	бетон	-	-	4	0,68	-	-	-	-	-	-	-	-
6799	Городской округ город-курорт Пятигорск	Пятигорск	просп. Кирова	66	-	44.036238	43.067669	-	3,5	бетон	-	-	1	0,24	-	-	-	-	-	-	-	-
6800	Городской округ город-курорт Пятигорск	Пятигорск	просп. Кирова	72	-	44.036179	43.065477	-	5	асфальт	-	-	2	0,75	-	-	-	-	-	-	-	-
6801	Городской округ город-курорт Пятигорск	Пятигорск	ул. Козлова	24А	-	44.039219	43.065307	-	5	асфальт	-	-	2	0,24	-	-	-	-	-	-	-	-
6802	Городской округ город-курорт Пятигорск	ст. Константиновская	ул. Ленина	4	-	44.047629	43.154797	-	5	асфальт	-	-	1	0,24	-	-	-	-	-	-	-	-
6803	Городской округ город-курорт Пятигорск	ст. Константиновская	ул. Ленина	32	-	44.045064	43.156486	-	5	асфальт	-	-	1	0,36	-	-	-	-	-	-	-	-
6804	Городской округ город-курорт Пятигорск	Пятигорск	ул. Крайнего	45	-	44.038499	43.071307	-	10	асфальт	-	-	1	1,10	-	-	-	-	-	-	-	-
6805	Городской округ город-курорт Пятигорск	Пятигорск	ул. Крайнего	45А	-	44.038947	43.071262	-	10	асфальт	-	-	1	1,10	-	-	-	-	-	-	-	-
6806	Городской округ город-курорт Пятигорск	Пятигорск	ул. Левадийский спуск	46	-	44.024293	43.092283	-	5	асфальт	-	-	1	1,10	-	-	-	-	-	-	-	-
6807	Городской округ город-курорт Пятигорск	Пятигорск	ул. Матвеева	1	-	44.042647	43.060474	-	-	-	-	-	3	0,60	-	-	-	-	-	-	-	-
6808	Городской округ город-курорт Пятигорск	Пятигорск	ул. Матвеева	119	корпус 6	44.043807	43.038932	-	5	асфальт	-	-	1	0,24	-	-	-	-	-	-	-	-
6809	Городской округ город-курорт Пятигорск	Пятигорск	ул. Московская	14	корп. 10	44.04783	43.062701	-	5	бетон	-	-	1	1,10	-	-	-	-	-	-	-	-
6810	Городской округ город-курорт Пятигорск	Пятигорск	ул. Московская	14	корп. 4	44.04783	43.062701	-	5	асфальт	-	-	1	0,12	-	-	-	-	-	-	-	-
6811	Городской округ город-курорт Пятигорск	Пятигорск	ул. Московская	14	корп. 8	44.04783	43.062701	-	5	асфальт	-	-	1	0,12	-	-	-	-	-	-	-	-
6812	Городской округ город-курорт Пятигорск	Пятигорск	ул. Московская	14	корп. 9	44.04783	43.062701	-	5	бетон	-	-	1	0,24	-	-	-	-	-	-	-	-
6813	Городской округ город-курорт Пятигорск	Пятигорск	ул. Московская	27	-	44.047552	43.060572	-	5	асфальт	-	-	1	0,24	-	-	-	-	-	-	-	-
6814	Городской округ город-курорт Пятигорск	Пятигорск	ул. Московская	66	-	44.05473	43.055838	-	7	бетон	-	-	1	1,10	-	-	-	-	-	-	-	-
6815	Городской округ город-курорт Пятигорск	Пятигорск	ул. Московская	68	-	44.055054	43.055227	-	7,5	бетон	-	-	1	1,10	-	-	-	-	-	-	-	-
6816	Городской округ город-курорт Пятигорск	Пятигорск	ул. Московская	72	корп. 3	44.0567	43.0545	-	7	бетон	-	-	1	1,10	-	-	-	-	-	-	-	-
6817	Городской округ город-курорт Пятигорск	Пятигорск	ул. Московская	74	корп. 1	44.057153	43.053817	-	7	бетон	-	-	1	1,10	-	-	-	-	-	-	-	-
6818	Городской округ город-курорт Пятигорск	Пятигорск	ул. Московская	76	корп. 1	44.057794	43.053934	-	4	бетон	-	-	1	1,10	-	-	-	-	-	-	-	-
6819	Городской округ город-курорт Пятигорск	Пятигорск	ул. Московская	78	корп. 2	44.057989	43.053251	-	8	бетон	-	-	1	1,10	-	-	-	-	-	-	-	-
6820	Городской округ город-курорт Пятигорск	Пятигорск	ул. 1-я Набережная	24	-	44.026678	43.062495	-	7	бетон	-	-	1	1,10	-	-	-	-	-	-	-	-
6821	Городской округ город-курорт Пятигорск	Пятигорск	ул. Новороссийская	24	-	44.048912	43.0621	-	10	бетон	-	-	2	1,10	-	-	-	-	-	-	-	-
6822	Городской округ город-курорт Пятигорск	Пятигорск	ул. Октябрьская	42	-	44.037255	43.063016	-	7	асфальт	-	-	1	1,10	-	-	-	-	-	-	-	-
6823	Городской округ город-курорт Пятигорск	Пятигорск	ул. Октябрьская	53	-	44.036303	43.057168	-	5	бетон	-	-	1	0,24	-	-	-	-	-	-	-	-
6824	Городской округ город-курорт Пятигорск	Пятигорск	пр. Оранжерейный	7	корп. 1	44.03047	43.041304	-	15	асфальт	-	-	1	1,10	-	-	-	-	-	-	-	-
6825	Городской округ город-курорт Пятигорск	Пятигорск	ул. Орджоникидзе	2	-	44.053927	43.06218	-	7	бетон	-	-	1	1,10	-	-	-	-	-	-	-	-
6826	Городской округ город-курорт Пятигорск	Пятигорск	ул. Орджоникидзе	3	-	44.054095	43.061641	-	7	бетон	-	-	1	1,10	-	-	-	-	-	-	-	-
6827	Городской округ город-курорт Пятигорск	Пятигорск	ул. Орджоникидзе	4	-	44.054542	43.061776	-	7	бетон	-	-	1	1,10	-	-	-	-	-	-	-	-
6828	Городской округ город-курорт Пятигорск	Пятигорск	ул. Орджоникидзе	11	корп. 2	44.060146	43.062845	-	7	бетон	-	-	1	1,10	-	-	-	-	-	-	-	-
6829	Городской округ город-курорт Пятигорск	Пятигорск	ул. Орджоникидзе	11	корп. 3	44.060146	43.062845	-	12	бетон	-	-	2	1,10	-	-	-	-	-	-	-	-
6830	Городской округ город-курорт Пятигорск	Пятигорск	ул. Орджоникидзе	19	-	44.060755	43.063043	-	-	-	-	-	1	0,60	-	-	-	-	-	-	-	-
6831	Городской округ город-курорт Пятигорск	Пятигорск	ул. Пальмиро Тольятти	180	-	44.049904	42.982302	-	15	бетон	-	-	1	1,10	-	-	-	-	-	-	-	-
6832	Городской округ город-курорт Пятигорск	Пятигорск	пл. Ленина	4	-	44.039134	43.071613	-	10	асфальт	-	-	1	1,10	-	-	-	-	-	-	-	-
6833	Городской округ город-курорт Пятигорск	Пятигорск	пл. Ленина	6	-	44.039167	43.072269	-	10	асфальт	-	-	1	1,10	-	-	-	-	-	-	-	-
6834	Городской округ город-курорт Пятигорск	Пятигорск	пл. Ленина	8	-	44.039193	43.072969	-	10	асфальт	-	-	1	1,10	-	-	-	-	-	-	-	-

1	2	3	4	5	6	7	8	9	10	11	12	13	14	15	16	17	18	19	20	21	22	23
6835	Городской округ город-курорт Пятигорск	Пятигорск	ул. Пушкинская	9	-	44.0498	43.066708	-	5	асфальт	-	-	1	0,24	-	-	-	-	-	-	-	-
6836	Городской округ город-курорт Пятигорск	Пятигорск	ул. Пушкинская	15А	-	44.050538	43.066016	-	5	асфальтобетон	-	-	1	0,24	-	-	-	-	-	-	-	-
6837	Городской округ город-курорт Пятигорск	Пятигорск	просп. Свободы	50	-	44.050305	43.044052	-	10	бетон	-	-	2	1,10	-	-	-	-	-	-	-	-
6838	Городской округ город-курорт Пятигорск	Пятигорск	ул. Сергеева	4	-	44.021914	43.079635	-	7	бетон	-	-	3	0,60	-	-	-	-	-	-	-	-
6839	Городской округ город-курорт Пятигорск	Пятигорск	ул. Транзитная	2	корп. 5	44.035888	43.039399	-	15	бетон	-	-	1	1,10	-	-	-	-	-	-	-	-
6840	Городской округ город-курорт Пятигорск	Пятигорск	ул. Украинская	48	-	44.050215	43.041151	-	12	бетон	-	-	1	1,10	-	-	-	-	-	-	-	-
6841	Городской округ город-курорт Пятигорск	Пятигорск	ул. Университетская	33	-	44.037657	43.06377	-	5	асфальт	-	-	1	1,10	-	-	-	-	-	-	-	-
6842	Городской округ город-курорт Пятигорск	Пятигорск	ул. Юлиуса Фучика	3	-	44.056434	43.059512	-	12	бетон	-	-	1	1,10	-	-	-	-	-	-	-	-
6843	Городской округ город-курорт Пятигорск	Пятигорск	ул. Юлиуса Фучика	8	корп. 2	44.056609	43.056476	-	-	-	-	-	1	0,60	-	-	-	-	-	-	-	-
6844	Городской округ город-курорт Пятигорск	Пятигорск	ул. Юлиуса Фучика	15	-	44.055844	43.057401	-	7	бетон	-	-	1	1,10	-	-	-	-	-	-	-	-
6845	Городской округ город-курорт Пятигорск	Пятигорск	ул. Юлиуса Фучика	21	-	44.055035	43.056611	-	7	асфальт	-	-	1	1,10	-	-	-	-	-	-	-	-
6846	Городской округ город-курорт Пятигорск	Пятигорск	ул. Ясная	11	-	44.013325	43.079671	-	5	асфальт	-	-	1	0,36	-	-	-	-	-	-	-	-
6847	Городской округ город-курорт Пятигорск	Пятигорск	ул. 2-й проезд	9	-	44.051368	43.038501	-	5	бетон	-	-	1	0,12	-	-	-	-	-	-	-	-
6848	Городской округ город-курорт Пятигорск	Пятигорск	просп. 40 лет Октября	23	-	44.050046	43.063824	-	5	бетон	-	-	1	1,10	-	-	-	-	-	-	-	-
6849	Городской округ город-курорт Пятигорск	Пятигорск	просп. 40 лет Октября	27	-	44.04864	43.063546	-	5	асфальт	-	-	1	0,24	-	-	-	-	-	-	-	-
6850	Городской округ город-курорт Пятигорск	Пятигорск	просп. 40 лет Октября	28	-	44.049508	43.062899	-	7	асфальт	-	-	2	0,24	-	-	-	-	-	-	-	-
6851	Городской округ город-курорт Пятигорск	Пятигорск	просп. 40 лет Октября	37	-	44.047241	43.063851	-	7	асфальт	-	-	1	1,10	-	-	-	-	-	-	-	-
6852	Городской округ город-курорт Пятигорск	Пятигорск	просп. 40 лет Октября	42	-	44.046146	43.063564	-	5	асфальт	-	-	1	0,36	-	-	-	-	-	-	-	-
6853	Городской округ город-курорт Пятигорск	Пятигорск	просп. 40 лет Октября	60	-	44.038376	43.064022	-	7	асфальт	-	-	1	1,10	-	-	-	-	-	-	-	-
6854	Городской округ город-курорт Пятигорск	Пятигорск	просп. 40 лет Октября	62	-	44.037391	43.064076	-	7	асфальт	-	-	1	1,10	-	-	-	-	-	-	-	-
6855	Городской округ город-курорт Пятигорск	Пятигорск	просп. 40 лет Октября	28А	-	44.048601	43.062989	-	5	асфальт	-	-	1	0,24	-	-	-	-	-	-	-	-
6856	Городской округ город-курорт Пятигорск	Пятигорск	ул. Алмаз Строителей	8	-	44.060463	43.057527	-	5	-	-	-	2	1,10	-	-	-	-	-	-	-	-
6857	Городской округ город-курорт Пятигорск	Пятигорск	ул. Баксанская	1Б	корп. 1	44.037333	43.048535	-	6	асфальт	-	-	1	0,36	-	-	-	-	-	-	-	-
6858	Городской округ город-курорт Пятигорск	Пятигорск	ул. 1-я Бульварная	2А	-	44.053532	43.061623	-	7	бетон	-	-	2	0,24	-	-	-	-	-	-	-	-
6859	Городской округ город-курорт Пятигорск	Пятигорск	ул. 1-я Бульварная	4	-	44.053305	43.061192	-	6	бетон	-	-	1	0,24	-	-	-	-	-	-	-	-
6860	Городской округ город-курорт Пятигорск	Пятигорск	ул. 1-я Бульварная	6	-	44.053467	43.060752	-	5	бетон	-	-	1	0,24	-	-	-	-	-	-	-	-
6861	Городской округ город-курорт Пятигорск	Пятигорск	ул. 1-я Бульварная	12	-	44.053493	43.058947	-	5	бетон	-	-	1	0,36	-	-	-	-	-	-	-	-
6862	Городской округ город-курорт Пятигорск	Пятигорск	ул. 1-я Бульварная	14	-	44.053285	43.058488	-	5	бетон	-	-	1	0,36	-	-	-	-	-	-	-	-
6863	Городской округ город-курорт Пятигорск	Пятигорск	ул. Бульварная	50	корп. 2	44.047571	43.044043	-	10	бетон	-	-	1	1,10	-	-	-	-	-	-	-	-
6864	Городской округ город-курорт Пятигорск	Пятигорск	ул. Власова	37	-	44.03489	43.069861	-	5	асфальт	-	-	1	0,36	-	-	-	-	-	-	-	-
6865	Городской округ город-курорт Пятигорск	Пятигорск	ул. Ермолова	10Б	-	44.04231	43.029751	-	5	бетон	-	-	1	0,36	-	-	-	-	-	-	-	-
6866	Городской округ город-курорт Пятигорск	Пятигорск	ул. Ермолова	14	корп. 3	44.044195	43.02287	-	12	бетон	-	-	2	0,75	-	-	-	-	-	-	-	-
6867	Городской округ город-курорт Пятигорск	Пятигорск	ул. Ермолова	14	корп. 4	44.044195	43.02287	-	15	бетон	-	-	2	0,60	-	-	-	-	-	-	-	-
6868	Городской округ город-курорт Пятигорск	Пятигорск	ул. Ермолова	14А	-	44.043696	43.024748	-	12	бетон	-	-	3	0,60	-	-	-	-	-	-	-	-
6869	Городской округ город-курорт Пятигорск	Пятигорск	ул. Ермолова	40А	-	44.051128	43.003386	-	10	бетон	-	-	2	1,10	-	-	-	-	-	-	-	-
6870	Городской округ город-курорт Пятигорск	Пятигорск	ул. Ермолова	221	-	44.05105	42.990396	-	5	бетон	-	-	1	0,24	-	-	-	-	-	-	-	-
6871	Городской округ город-курорт Пятигорск	Пятигорск	ул. Ессентукская	36	-	44.047027	43.035968	-	-	-	-	-	4	0,60	-	-	-	-	-	-	-	-
6872	Городской округ город-курорт Пятигорск	Пятигорск	ул. Железнодорожная	121	-	44.056978	43.050718	-	20	асфальт	-	-	4	1,10	-	-	-	-	-	-	-	-
6873	Городской округ город-курорт Пятигорск	Пятигорск	ул. Заречная	63	-	44.026633	43.063788	-	10	бетон	-	-	1	1,10	-	-	-	-	-	-	-	-
6874	Городской округ город-курорт Пятигорск	Пятигорск	ул. Захарова	12	-	44.007983	43.077569	-	5	асфальт	-	-	1	1,10	-	-	-	-	-	-	-	-

1	2	3	4	5	6	7	8	9	10	11	12	13	14	15	16	17	18	19	20	21	22	23
6875	Городской округ город-курорт Пятигорск	Пятигорск	ул. Зорге	2	-	44.055527	43.060599	-	3,5	бетон	-	-	1	1,10	-	-	-	-	-	-	-	-
6876	Городской округ город-курорт Пятигорск	Пятигорск	ул. Зорге	5	-	44.054458	43.060042	-	3,5	асфальт	-	-	1	0,36	-	-	-	-	-	-	-	-
6877	Городской округ город-курорт Пятигорск	Пятигорск	ул. Кавказская	1	-	44.047014	43.062863	-	7	асфальт	-	-	1	1,10	-	-	-	-	-	-	-	-
6878	Городской округ город-курорт Пятигорск	Пятигорск	просп. Калинина	17	корп. 2	44.0514	43.065441	-	7	бетон	-	-	1	1,10	-	-	-	-	-	-	-	-
6879	Городской округ город-курорт Пятигорск	Пятигорск	просп. Калинина	27	корп. 2	44.050014	43.065468	-	5	асфальт	-	-	1	0,24	-	-	-	-	-	-	-	-
6880	Городской округ город-курорт Пятигорск	Пятигорск	просп. Калинина	42В	-	44.045977	43.065082	-	7	асфальт	-	-	1	1,10	-	-	-	-	-	-	-	-
6881	Городской округ город-курорт Пятигорск	Пятигорск	просп. Калинина	48	-	44.044565	43.065334	-	1,5	асфальт	-	-	1	0,12	-	-	-	-	-	-	-	-
6882	Городской округ город-курорт Пятигорск	Пятигорск	просп. Калинина	67А	-	44.039562	43.066654	-	5	асфальт	-	-	1	0,36	-	-	-	-	-	-	-	-
6883	Городской округ город-курорт Пятигорск	Пятигорск	просп. Калинина	88А	-	44.034579	43.066205	-	2,5	асфальт	-	-	1	0,36	-	-	-	-	-	-	-	-
6884	Городской округ город-курорт Пятигорск	Пятигорск	просп. Калинина	108	-	44.029763	43.071613	-	5	асфальт	-	-	1	1,10	-	-	-	-	-	-	-	-
6885	Городской округ город-курорт Пятигорск	Пятигорск	просп. Калинина	148	-	44.024099	43.07941	-	5	асфальт	-	-	1	0,24	-	-	-	-	-	-	-	-
6886	Городской округ город-курорт Пятигорск	Пятигорск	просп. Кирова	61	-	44.035732	43.067463	-	5	асфальт	-	-	1	0,60	-	-	-	-	-	-	-	-
6887	Городской округ город-курорт Пятигорск	Пятигорск	ул. Козлова	8	-	44.039549	43.069565	-	7	асфальт	-	-	1	1,10	-	-	-	-	-	-	-	-
6888	Городской округ город-курорт Пятигорск	Пятигорск	ул. Козлова	22	-	44.039251	43.066699	-	5	асфальт	-	-	1	0,24	-	-	-	-	-	-	-	-
6889	Городской округ город-курорт Пятигорск	Пятигорск	ул. Козлова	54А	-	44.039115	43.050835	-	10	асфальт	-	-	1	1,10	-	-	-	-	-	-	-	-
6890	Городской округ город-курорт Пятигорск	Пятигорск	ул. Комарова	6	-	44.038849	43.050413	-	5	асфальт	-	-	1	0,36	-	-	-	-	-	-	-	-
6891	Городской округ город-курорт Пятигорск	ст. Константиновская	ул. Ленина	6	-	44.047318	43.154222	-	5	асфальт	-	-	1	0,36	-	-	-	-	-	-	-	-
6892	Городской округ город-курорт Пятигорск	ст. Константиновская	ул. Машукская	38	-	44.041947	43.146254	-	7	бетон	-	-	1	1,10	-	-	-	-	-	-	-	-
6893	Городской округ город-курорт Пятигорск	Пятигорск	ул. Комубея	23	-	44.03487	43.037333	-	12	бетон	-	-	1	1,10	-	-	-	-	-	-	-	-
6894	Городской округ город-курорт Пятигорск	Пятигорск	ул. Крайнего	54	-	44.036659	43.070984	-	5	асфальт	-	-	1	0,36	-	-	-	-	-	-	-	-
6895	Городской округ город-курорт Пятигорск	Пятигорск	ул. Крайнего	90	-	44.031604	43.071478	-	5	асфальтобетон	-	-	2	0,36	-	-	-	-	-	-	-	-
6896	Городской округ город-курорт Пятигорск	Пятигорск	ул. Ленина	49	-	44.028448	43.105785	-	5	асфальт	-	-	1	0,12	-	-	-	-	-	-	-	-
6897	Городской округ город-курорт Пятигорск	Пятигорск	пер. Малиновского	3	-	44.015451	43.076365	-	7	асфальт	-	-	1	1,10	-	-	-	-	-	-	-	-
6898	Городской округ город-курорт Пятигорск	Пятигорск	пер. Малиновского	20	-	44.015224	43.076859	-	7	асфальт	-	-	1	1,10	-	-	-	-	-	-	-	-
6899	Городской округ город-курорт Пятигорск	Пятигорск	пер. Малиновского	22	-	44.014758	43.076509	-	7	асфальт	-	-	1	1,10	-	-	-	-	-	-	-	-
6900	Городской округ город-курорт Пятигорск	Пятигорск	ул. Матвеева	119	корп. 1	44.043807	43.038932	-	7	асфальт	-	-	2	0,24	-	-	-	-	-	-	-	-
6901	Городской округ город-курорт Пятигорск	Пятигорск	ул. Московская	2	-	44.045809	43.063258	-	7	бетон	-	-	1	1,10	-	-	-	-	-	-	-	-
6902	Городской округ город-курорт Пятигорск	Пятигорск	ул. Московская	80	-	44.058831	43.052676	-	8	бетон	-	-	1	1,10	-	-	-	-	-	-	-	-
6903	Городской округ город-курорт Пятигорск	Пятигорск	ул. Московская	94	корп. 2	44.060386	43.060429	-	20	асфальт	-	-	1	1,10	-	-	-	-	-	-	-	-
6904	Городской округ город-курорт Пятигорск	Пятигорск	ул. Немцова	72	-	44.028966	43.045014	-	12	бетон	-	-	2	1,10	-	-	-	-	-	-	-	-
6905	Городской округ город-курорт Пятигорск	Пятигорск	ул. Немцова	73	-	44.029128	43.050152	-	9	бетон	-	-	1	1,10	-	-	-	-	-	-	-	-
6906	Городской округ город-курорт Пятигорск	Пятигорск	ул. Новороссийская	20	-	44.049495	43.063663	-	7	бетон	-	-	1	1,10	-	-	-	-	-	-	-	-
6907	Городской округ город-курорт Пятигорск	Пятигорск	ул. Новороссийская	25	-	44.047474	43.060186	-	5	бетон	-	-	1	0,36	-	-	-	-	-	-	-	-
6908	Городской округ город-курорт Пятигорск	Пятигорск	ул. Новороссийская	5	-	44.049262	43.064327	-	5	бетон	-	-	1	0,36	-	-	-	-	-	-	-	-
6909	Городской округ город-курорт Пятигорск	Пятигорск	ул. Огородная	37	-	44.040061	42.997259	-	12	асфальт	-	-	2	0,60	-	-	-	-	-	-	-	-
6910	Городской округ город-курорт Пятигорск	Пятигорск	ул. Октябрьская	35	-	44.036938	43.067849	-	5	асфальт	-	-	1	0,24	-	-	-	-	-	-	-	-
6911	Городской округ город-курорт Пятигорск	Пятигорск	ул. Октябрьская	35А	-	44.03664	43.068154	-	5	асфальт	-	-	1	0,24	-	-	-	-	-	-	-	-
6912	Городской округ город-курорт Пятигорск	Пятигорск	ул. Октябрьская	37	-	44.036918	43.067283	-	5	асфальт	-	-	1	0,24	-	-	-	-	-	-	-	-
6913	Городской округ город-курорт Пятигорск	Пятигорск	ул. Октябрьская	40	-	44.037074	43.063833	-	7	асфальт	-	-	1	1,10	-	-	-	-	-	-	-	-
6914	Городской округ город-курорт Пятигорск	Пятигорск	ул. Октябрьская	41	-	44.036789	43.065055	-	5	асфальт	-	-	1	0,75	-	-	-	-	-	-	-	-

1	2	3	4	5	6	7	8	9	10	11	12	13	14	15	16	17	18	19	20	21	22	23
6915	Городской округ город-курорт Пятигорск	Пятигорск	пр. Оранжерейный	5	-	44.029964	43.04178	-	12	бетон	-	-	1	0,60	-	-	-	-	-	-	-	-
6916	Городской округ город-курорт Пятигорск	Пятигорск	пр. Оранжерейный	9	-	44.031112	43.041025	-	10	асфальт	-	-	2	1,10	-	-	-	-	-	-	-	-
6917	Городской округ город-курорт Пятигорск	Пятигорск	ул. Ордженикидзе	1	-	44.05348	43.06245	-	7	бетон	-	-	1	1,10	-	-	-	-	-	-	-	-
6918	Городской округ город-курорт Пятигорск	Пятигорск	ул. Пушкинская	5	-	44.049061	43.0674	-	5	бетон	-	-	1	0,36	-	-	-	-	-	-	-	-
6919	Городской округ город-курорт Пятигорск	Пятигорск	ул. Пушкинская	5	-	44.049301	43.067166	-	5	асфальтобетон	-	-	1	0,36	-	-	-	-	-	-	-	-
6920	Городской округ город-курорт Пятигорск	Пятигорск	ул. Сельская	38в	-	44.050389	43.037207	-	5	асфальт	-	-	1	1,10	-	-	-	-	-	-	-	-
6921	Городской округ город-курорт Пятигорск	Пятигорск	ул. Сиреневая	8	-	44.022219	43.074541	-	7	бетон	-	-	2	0,60	-	-	-	-	-	-	-	-
6922	Городской округ город-курорт Пятигорск	Пятигорск	ул. Университетская	26	-	44.038078	43.063824	-	5	асфальт	-	-	1	0,24	-	-	-	-	-	-	-	-
6923	Городской округ город-курорт Пятигорск	Пятигорск	ул. Февральская	194	-	44.04231	43.016528	-	7	бетон	-	-	1	1,10	-	-	-	-	-	-	-	-
6924	Городской округ город-курорт Пятигорск	Пятигорск	ул. Чапаева	26	корп. 3	44.030029	43.102479	-	3	асфальт	-	-	1	0,24	-	-	-	-	-	-	-	-
6925	Городской округ город-курорт Пятигорск	Пятигорск	ул. Шатило	18	-	44.039705	43.020508	-	9	бетон	-	-	1	1,10	-	-	-	-	-	-	-	-
6926	Городской округ город-курорт Пятигорск	Пятигорск	ул. Юлиуса Фучика	8	корп. 3	44.056609	43.056476	-	7	бетон	-	-	1	1,10	-	-	-	-	-	-	-	-
6927	Городской округ город-курорт Пятигорск	Пятигорск	пр-кт. 40 лет Октября	37	-	44.044526	43.064327	-	2	бетон	-	-	1	0,12	-	-	-	-	-	-	-	-
6928	Городской округ город-курорт Пятигорск	Пятигорск	ул. Адмиральского	8	корп. 5	44.042391	43.037351	-	4	бетон	-	-	5	0,60	-	-	-	-	-	-	-	-
6929	Городской округ город-курорт Пятигорск	Пятигорск	ул. Бунимова	7	-	44.039523	43.078458	-	2	асфальт	-	-	1	0,24	-	-	-	-	-	-	-	-
6930	Городской округ город-курорт Пятигорск	Пятигорск	ул. Бутырина	3	-	44.048718	43.038707	-	4	бетон	-	-	5	0,60	-	-	-	-	-	-	-	-
6931	Городской округ город-курорт Пятигорск	Пятигорск	ул. Вишневая	47	-	44.034806	43.068343	-	2	асфальт	-	-	1	0,24	-	-	-	-	-	-	-	-
6932	Городской округ город-курорт Пятигорск	Пятигорск	ул. Дегтярева	62	-	44.034806	43.071936	-	2	асфальт	-	-	1	0,24	-	-	-	-	-	-	-	-
6933	Городской округ город-курорт Пятигорск	Пятигорск	ул. Ермолова	71	-	44.033192	43.074604	-	2	асфальт	-	-	1	0,12	-	-	-	-	-	-	-	-
6934	Городской округ город-курорт Пятигорск	Пятигорск	ул. Ермолова	34п	-	44.052527	42.996055	-	4	асфальт	-	-	1	0,60	-	-	-	-	-	-	-	-
6935	Городской округ город-курорт Пятигорск	Пятигорск	ул. Брусилова	229	-	44.051569	42.988166	-	4	асфальт	-	-	1	0,12	-	-	-	-	-	-	-	-
6936	Городской округ город-курорт Пятигорск	Пятигорск	прол. Калинина	6п	-	44.040696	43.065783	-	2	асфальт	-	-	1	0,12	-	-	-	-	-	-	-	-
6937	Городской округ город-курорт Пятигорск	Пятигорск	прол. Калинина	8в	-	44.034955	43.066205	-	2	асфальт	-	-	1	0,36	-	-	-	-	-	-	-	-
6938	Городской округ город-курорт Пятигорск	Пятигорск	прол. Кирова	75	-	44.035356	43.060492	-	2	асфальт	-	-	2	0,24	-	-	-	-	-	-	-	-
6939	Городской округ город-курорт Пятигорск	ст. Константиновская	ул. Ленина	4 "А"	-	44.047435	43.154896	-	2	асфальт	-	-	1	0,12	-	-	-	-	-	-	-	-
6940	Городской округ город-курорт Пятигорск	Пятигорск	ул. Коста Хетагурова	18	-	44.040437	43.067903	-	2	асфальт	-	-	1	0,12	-	-	-	-	-	-	-	-
6941	Городской округ город-курорт Пятигорск	Пятигорск	ул. Коста Хетагурова	24	-	44.041269	43.066591	-	2	асфальт	-	-	1	0,36	-	-	-	-	-	-	-	-
6942	Городской округ город-курорт Пятигорск	Пятигорск	ул. Коста Хетагурова	44	-	44.040022	43.05916	-	2	асфальт	-	-	1	0,24	-	-	-	-	-	-	-	-
6943	Городской округ город-курорт Пятигорск	Пятигорск	ул. Кошубея	1	-	44.037132	43.037854	-	4,5	асфальт	-	-	1	1,10	-	-	-	-	-	-	-	-
6944	Городской округ город-курорт Пятигорск	Пятигорск	ул. Крайнего	65	-	44.033963	43.071774	-	2	асфальт	-	-	2	0,24	-	-	-	-	-	-	-	-
6945	Городской округ город-курорт Пятигорск	Пятигорск	ул. Красная	10	-	44.03973	43.075517	-	2	асфальт	-	-	1	0,12	-	-	-	-	-	-	-	-
6946	Городской округ город-курорт Пятигорск	Пятигорск	ул. Красная	15	-	44.040067	43.073266	-	2	асфальт	-	-	1	0,36	-	-	-	-	-	-	-	-
6947	Городской округ город-курорт Пятигорск	Пятигорск	ул. Краснодарская	9	-	44.037968	43.080353	-	2	асфальт	-	-	1	0,24	-	-	-	-	-	-	-	-
6948	Городской округ город-курорт Пятигорск	Пятигорск	ул. Ладожская	1	-	44.041701	43.031456	-	2	асфальт	-	-	1	0,24	-	-	-	-	-	-	-	-
6949	Городской округ город-курорт Пятигорск	Пятигорск	ул. Ладожская	3	-	44.042277	43.03135	-	2	асфальт	-	-	1	0,24	-	-	-	-	-	-	-	-
6950	Городской округ город-курорт Пятигорск	Пятигорск	ул. Мира	21	-	44.041007	43.067004	-	2	асфальт	-	-	1	0,12	-	-	-	-	-	-	-	-
6951	Городской округ город-курорт Пятигорск	Пятигорск	ул. Мира	75	-	44.040599	43.054087	-	2	асфальт	-	-	1	0,24	-	-	-	-	-	-	-	-
6952	Городской округ город-курорт Пятигорск	Пятигорск	ул. Нины Пятисотой	23	-	44.032959	43.069026	-	2	асфальт	-	-	1	0,36	-	-	-	-	-	-	-	-
6953	Городской округ город-курорт Пятигорск	Пятигорск	ул. Нины Пятисотой	34	-	44.032691	43.068361	-	2	асфальт	-	-	1	0,12	-	-	-	-	-	-	-	-
6954	Городской округ город-курорт Пятигорск	Пятигорск	ул. Октябрьская	18	-	44.037307	43.069511	-	2	асфальт	-	-	1	0,24	-	-	-	-	-	-	-	-

1	2	3	4	5	6	7	8	9	10	11	12	13	14	15	16	17	18	19	20	21	22	23
6955	Городской округ город-курорт Пятигорск	Пятигорск	ул. Октябрьская	20а	-	44.037281	43.058891	-	2	асфальт	-	-	1	0,12	-	-	-	-	-	-	-	-
6956	Городской округ город-курорт Пятигорск	Пятигорск	ул. Октябрьская	62	-	44.037002	43.058434	-	2	асфальт	-	-	2	0,24	-	-	-	-	-	-	-	-
6957	Городской округ город-курорт Пятигорск	Пятигорск	ул. Октябрьская	74	-	44.036686	43.056485	-	2	асфальт	-	-	1	0,24	-	-	-	-	-	-	-	-
6958	Городской округ город-курорт Пятигорск	Пятигорск	ул. Пятунская	14	-	44.04439	43.069978	-	2	асфальт	-	-	1	0,24	-	-	-	-	-	-	-	-
6959	Городской округ город-курорт Пятигорск	Пятигорск	ул. Пятунская	3	-	44.021182	43.043603	-	12	асфальт	-	-	1	0,36	-	-	-	-	-	-	-	-
6960	Городской округ город-курорт Пятигорск	Пятигорск	ул. Пирогова	25	-	44.04494	43.067633	-	2	асфальт	-	-	1	0,24	-	-	-	-	-	-	-	-
6961	Городской округ город-курорт Пятигорск	Пятигорск	пл. Лысая	21	-	44.040573	43.075449	-	2	асфальт	-	-	1	0,24	-	-	-	-	-	-	-	-
6962	Городской округ город-курорт Пятигорск	Пятигорск	ул. Подстанционная	2в	-	44.072718	43.09072	-	4,35	асфальт	-	-	1	1,10	-	-	-	-	-	-	-	-
6963	Городской округ город-курорт Пятигорск	Пятигорск	ул. Подстанционная	4	-	44.072763	43.091331	-	4,35	асфальт	-	-	1	1,10	-	-	-	-	-	-	-	-
6964	Городской округ город-курорт Пятигорск	Пятигорск	ул. Подстанционная	5	-	44.072478	43.091645	-	2	бетон	-	-	1	0,24	-	-	-	-	-	-	-	-
6965	Городской округ город-курорт Пятигорск	Пятигорск	ул. Подстанционная	6	-	44.072757	43.092005	-	2	бетон	-	-	1	0,24	-	-	-	-	-	-	-	-
6966	Городской округ город-курорт Пятигорск	Пятигорск	ул. Подстанционная	16	-	44.073761	43.089193	-	6,6	бетон	-	-	1	1,10	-	-	-	-	-	-	-	-
6967	Городской округ город-курорт Пятигорск	Пятигорск	ул. Подстанционная	17	-	44.074687	43.089732	-	4,65	асфальт	-	-	1	1,10	-	-	-	-	-	-	-	-
6968	Городской округ город-курорт Пятигорск	Пятигорск	ул. Подстанционная	19	-	44.075477	43.090418	-	4,65	асфальт	-	-	1	1,10	-	-	-	-	-	-	-	-
6969	Городской округ город-курорт Пятигорск	Пятигорск	ул. Подстанционная	20	-	44.074098	43.087298	-	12,24	асфальт	-	-	2	1,10	-	-	-	-	-	-	-	-
6970	Городской округ город-курорт Пятигорск	Пятигорск	ул. Подстанционная	24	-	44.073547	43.085707	-	16	асфальт	-	-	1	1,10	-	-	-	-	-	-	-	-
6971	Городской округ город-курорт Пятигорск	Пятигорск	пр-кт. Свободы	67	-	44.0491	43.04443	-	5,21	асфальт	-	-	1	1,10	-	-	-	-	-	-	-	-
6972	Городской округ город-курорт Пятигорск	с. Привольное	ул. Тихая	3	-	44.005402	42.940909	-	2	асфальт	-	-	1	0,60	-	-	-	-	-	-	-	-
6973	Городской округ город-курорт Пятигорск	с. Привольное	ул. Тихая	5	-	44.005603	42.940805	-	2	асфальт	-	-	1	0,60	-	-	-	-	-	-	-	-
6974	Городской округ город-курорт Пятигорск	с. Привольное	ул. Широкая	3	-	44.006906	42.940611	-	2	асфальт	-	-	1	0,60	-	-	-	-	-	-	-	-
6975	Городской округ город-курорт Пятигорск	с. Привольное	ул. Широкая	6	-	44.006958	42.941231	-	2	бетон	-	-	1	0,60	-	-	-	-	-	-	-	-
6976	Городской округ город-курорт Пятигорск	с. Привольное	ул. Широкая	9	-	44.006856	42.942085	-	2	асфальт	-	-	1	0,60	-	-	-	-	-	-	-	-
6977	Городской округ город-курорт Пятигорск	Пятигорск	ул. Теплосерная	53	корп. 3	44.035019	43.067154	-	2	асфальт	-	-	1	0,12	-	-	-	-	-	-	-	-
6978	Городской округ город-курорт Пятигорск	Пятигорск	ул. Теплосерная	61	-	44.035207	43.067827	-	2	асфальт	-	-	1	0,12	-	-	-	-	-	-	-	-
6979	Городской округ город-курорт Пятигорск	Пятигорск	ул. Украинская	63	-	44.052482	43.040118	-	3	асфальт	-	-	1	0,36	-	-	-	-	-	-	-	-
6980	Городской округ город-курорт Пятигорск	Пятигорск	ул. Университетская	3	-	44.037929	43.07649	-	2	асфальт	-	-	1	0,24	-	-	-	-	-	-	-	-
6981	Городской округ город-курорт Пятигорск	Пятигорск	ул. Университетская	32б	-	44.038098	43.060222	-	6,8	асфальт	-	-	2	0,75	-	-	-	-	-	-	-	-
6982	Городской округ город-курорт Пятигорск	Пятигорск	ул. Февральская	89	корп. 2	44.037119	43.039417	-	4,5	асфальт	-	-	1	1,10	-	-	-	-	-	-	-	-
6983	Городской округ город-курорт Пятигорск	Пятигорск	просп. 40 лет Октября	67	-	44.042035	43.064435	-	2	асфальт	-	-	1	0,12	-	-	-	-	-	-	-	-
6984	Городской округ город-курорт Пятигорск	Пятигорск	просп. 40 лет Октября	69	-	44.041973	43.064471	-	2	асфальт	-	-	1	0,24	-	-	-	-	-	-	-	-
6985	Городской округ город-курорт Пятигорск	Пятигорск	ул. Адмиральского	2	корп. 4	44.054465	43.040055	-	4	бетон	-	-	3	0,60	-	-	-	-	-	-	-	-
6986	Городской округ город-курорт Пятигорск	Пятигорск	ул. Адмиральского	8	корпус 6	44.052391	43.037351	-	24	асфальт	-	-	1	1,10	-	-	-	-	-	-	-	-
6987	Городской округ город-курорт Пятигорск	Пятигорск	ул. Братьев Бермондтых	2	-	44.035927	43.079671	-	2	асфальт	-	-	1	0,24	-	-	-	-	-	-	-	-
6988	Городской округ город-курорт Пятигорск	Пятигорск	ул. Бештаугорская	45	-	44.052573	43.044607	-	4,5	асфальт	-	-	1	1,10	-	-	-	-	-	-	-	-
6989	Городской округ город-курорт Пятигорск	Пятигорск	ул. Бучилло	3	-	44,039471	43.077605	-	2	бетон	-	-	1	0,12	-	-	-	-	-	-	-	-
6990	Городской округ город-курорт Пятигорск	Пятигорск	ул. Власова	8	-	44.035382	43.073823	-	2	асфальт	-	-	1	0,24	-	-	-	-	-	-	-	-
6991	Городской округ город-курорт Пятигорск	Пятигорск	ул. Власова	10	-	44,035402	43.073508	-	2	асфальт	-	-	1	0,24	-	-	-	-	-	-	-	-
6992	Городской округ город-курорт Пятигорск	Пятигорск	ул. Гоголя	20	-	44.039342	43.074469	-	2	асфальт	-	-	1	0,24	-	-	-	-	-	-	-	-
6993	Городской округ город-курорт Пятигорск	Пятигорск	ул. Дегтярева	1	-	44.033458	43.077506	-	2	асфальт	-	-	1	0,24	-	-	-	-	-	-	-	-
6994	Городской округ город-курорт Пятигорск	Пятигорск	ул. Дзержинского	5	-	44,043606	43.072915	-	2	асфальт	-	-	1	0,24	-	-	-	-	-	-	-	-

1	2	3	4	5	6	7	8	9	10	11	12	13	14	15	16	17	18	19	20	21	22	23
6995	Городской округ город-курорт Пятигорск	Пятигорск	ул. Дзержинского	45	-	44,038085	43.074793	-	2	асфальт	-	-	1	0,12	-	-	-	-	-	-	-	-
6996	Городской округ город-курорт Пятигорск	Пятигорск	ул. Дзержинского	46	-	44.035583	43.074766	-	2	асфальт	-	-	2	0,24	-	-	-	-	-	-	-	-
6997	Городской округ город-курорт Пятигорск	Пятигорск	ул. Дзержинского	48	-	44.035259	43.075188	-	2	асфальт	-	-	1	0,12	-	-	-	-	-	-	-	-
6998	Городской округ город-курорт Пятигорск	Пятигорск	ул. Дзержинского	63	-	44.033905	43.074928	-	2	асфальт	-	-	1	0,24	-	-	-	-	-	-	-	-
6999	Городской округ город-курорт Пятигорск	Пятигорск	ул. Дзержинского	73	-	44.035121	43.074281	-	2	асфальт	-	-	1	0,12	-	-	-	-	-	-	-	-
7000	Городской округ город-курорт Пятигорск	Пятигорск	ул. Думенского	32	-	44.03476	43.061237	-	2	асфальт	-	-	1	0,12	-	-	-	-	-	-	-	-
7001	Городской округ город-курорт Пятигорск	Пятигорск	ул. Ермолова	34	-	44.052216	42.995507	-	4	асфальт	-	-	1	0,60	-	-	-	-	-	-	-	-
7002	Городской округ город-курорт Пятигорск	Пятигорск	просп. Калинина	42	корп. 2	44.046904	43.064525	-	2	асфальт	-	-	1	0,36	-	-	-	-	-	-	-	-
7003	Городской округ город-курорт Пятигорск	Пятигорск	просп. Калинина	79	-	44.037404	43.06678	-	2	асфальт	-	-	1	0,12	-	-	-	-	-	-	-	-
7004	Городской округ город-курорт Пятигорск	Пятигорск	просп. Калинина	80	-	44.037767	43.065882	-	2	асфальт	-	-	1	0,24	-	-	-	-	-	-	-	-
7005	Городской округ город-курорт Пятигорск	Пятигорск	ул. Карла Маркса	21	-	44.041532	43.078144	-	2	асфальт	-	-	2	0,12	-	-	-	-	-	-	-	-
7006	Городской округ город-курорт Пятигорск	Пятигорск	просп. Кирова	33	-	44.037709	43.085025	-	2	асфальт	-	-	1	0,36	-	-	-	-	-	-	-	-
7007	Городской округ город-курорт Пятигорск	Пятигорск	просп. Кирова	36	-	44.036502	43.074254	-	2	асфальт	-	-	1	0,24	-	-	-	-	-	-	-	-
7008	Городской округ город-курорт Пятигорск	Пятигорск	просп. Кирова	39	-	44.035894	43.073133	-	2	асфальт	-	-	1	0,36	-	-	-	-	-	-	-	-
7009	Городской округ город-курорт Пятигорск	Пятигорск	просп. Кирова	42	-	44.036555	43.073661	-	2	асфальт	-	-	1	0,24	-	-	-	-	-	-	-	-
7010	Городской округ город-курорт Пятигорск	Пятигорск	просп. Кирова	57	-	44.035642	43.06837	-	2	асфальт	-	-	1	0,12	-	-	-	-	-	-	-	-
7011	Городской округ город-курорт Пятигорск	Пятигорск	просп. Кирова	80	-	44.035998	43.0596	-	2	асфальт	-	-	2	0,24	-	-	-	-	-	-	-	-
7012	Городской округ город-курорт Пятигорск	Пятигорск	ул. Коллегии	50	-	44.038733	43.054482	-	2	асфальт	-	-	2	0,12	-	-	-	-	-	-	-	-
7013	Городской округ город-курорт Пятигорск	Пятигорск	ул. Коста Хетагурова	6	-	44.040599	43.069277	-	2	асфальт	-	-	1	0,12	-	-	-	-	-	-	-	-
7014	Городской округ город-курорт Пятигорск	Пятигорск	ул. Коста Хетагурова	26	-	44.040288	43.065522	-	2	асфальт	-	-	1	0,36	-	-	-	-	-	-	-	-
7015	Городской округ город-курорт Пятигорск	Пятигорск	ул. Коста Хетагурова	62	-	44.039936	43.056728	-	12	асфальт	-	-	1	0,36	-	-	-	-	-	-	-	-
7016	Городской округ город-курорт Пятигорск	Пятигорск	ул. Крайнего	37	-	44.042018	43.071002	-	2	асфальт	-	-	1	0,24	-	-	-	-	-	-	-	-
7017	Городской округ город-курорт Пятигорск	Пятигорск	ул. Крайнего	70	-	44.034164	43.071307	-	2	асфальт	-	-	2	0,24	-	-	-	-	-	-	-	-
7018	Городской округ город-курорт Пятигорск	Пятигорск	ул. Крайнего	76	-	44.033185	43.071406	-	12	асфальт	-	-	1	0,24	-	-	-	-	-	-	-	-
7019	Городской округ город-курорт Пятигорск	Пятигорск	ул. Красная	12	-	44.033671	43.073477	-	2	асфальт	-	-	1	0,24	-	-	-	-	-	-	-	-
7020	Городской округ город-курорт Пятигорск	Пятигорск	пер. Малиновского	13	-	44.014414	43.074541	-	11,84	асфальт	-	-	2	0,60	-	-	-	-	-	-	-	-
7021	Городской округ город-курорт Пятигорск	Пятигорск	ул. Малыгина	15	-	44.040275	43.062171	-	2	асфальт	-	-	1	0,24	-	-	-	-	-	-	-	-
7022	Городской округ город-курорт Пятигорск	Пятигорск	ул. Мира	2	-	44.041837	43.072511	-	2	асфальт	-	-	1	0,12	-	-	-	-	-	-	-	-
7023	Городской округ город-курорт Пятигорск	Пятигорск	ул. Мира	25	-	44.040929	43.065298	-	2	асфальт	-	-	1	0,24	-	-	-	-	-	-	-	-
7024	Городской округ город-курорт Пятигорск	Пятигорск	ул. Московская	14	корп. 11	44.04783	43.062701	-	4,5	асфальт	-	-	1	0,16	-	-	-	-	-	-	-	-
7025	Городской округ город-курорт Пятигорск	Пятигорск	ул. Нины Поповой	20	-	44.033756	43.069036	-	2	асфальт	-	-	1	0,24	-	-	-	-	-	-	-	-
7026	Городской округ город-курорт Пятигорск	Пятигорск	ул. Нины Поповой	22	-	44.033756	43.069026	-	2	асфальт	-	-	1	0,24	-	-	-	-	-	-	-	-
7027	Городской округ город-курорт Пятигорск	Пятигорск	ул. Огородная	37	корп. 2	44.040061	42.997259	-	13,44	асфальт	-	-	4	1,10	-	-	-	-	-	-	-	-
7028	Городской округ город-курорт Пятигорск	Пятигорск	ул. Октябрьская	7	-	44.03719	43.073832	-	2	асфальт	-	-	1	0,24	-	-	-	-	-	-	-	-
7029	Городской округ город-курорт Пятигорск	Пятигорск	ул. Октябрьская	14	-	44.037456	43.069861	-	2	асфальт	-	-	1	0,12	-	-	-	-	-	-	-	-
7030	Городской округ город-курорт Пятигорск	Пятигорск	ул. Октябрьская	24	-	44.037314	43.068343	-	2	асфальт	-	-	1	0,12	-	-	-	-	-	-	-	-
7031	Городской округ город-курорт Пятигорск	Пятигорск	ул. Октябрьская	25	-	44.037002	43.069879	-	2	асфальт	-	-	1	0,24	-	-	-	-	-	-	-	-
7032	Городской округ город-курорт Пятигорск	Пятигорск	ул. Октябрьская	39	-	44.036821	43.066086	-	2	асфальт	-	-	2	0,30	-	-	-	-	-	-	-	-
7033	Городской округ город-курорт Пятигорск	Пятигорск	ул. А.Пахтусы	4	-	44.043694	43.073607	-	2	асфальт	-	-	1	0,12	-	-	-	-	-	-	-	-
7034	Городской округ город-курорт Пятигорск	Пятигорск	ул. А.Пахтусы	16	-	44.042543	43.07411	-	2	асфальт	-	-	1	0,12	-	-	-	-	-	-	-	-

1	2	3	4	5	6	7	8	9	10	11	12	13	14	15	16	17	18	19	20	21	22	23
7035	Городской округ город-курорт Пятигорск	Пятигорск	ул. А.Павлова	30	-	44.041338	43.075125	-	2	асфальт	-	-	1	0,36	-	-	-	-	-	-	-	-
7036	Городской округ город-курорт Пятигорск	Пятигорск	ул. Первомайская	23	-	44.031209	43.067588	-	2	асфальт	-	-	1	0,12	-	-	-	-	-	-	-	-
7037	Городской округ город-курорт Пятигорск	Пятигорск	ул. Первомайская	49	-	44.030139	43.064076	-	2	асфальт	-	-	1	0,12	-	-	-	-	-	-	-	-
7038	Городской округ город-курорт Пятигорск	Пятигорск	ул. Подстанционная	15	-	44.074318	43.090271	-	9,5	асфальт	-	-	1	1,10	-	-	-	-	-	-	-	-
7039	Городской округ город-курорт Пятигорск	Пятигорск	ул. Подстанционная	21	-	44.074907	43.088824	-	4,65	асфальт	-	-	1	1,10	-	-	-	-	-	-	-	-
7040	Городской округ город-курорт Пятигорск	Пятигорск	ул. Подстанционная	23	корп. 1	44.075762	43.0878	-	4,65	асфальт	-	-	1	1,10	-	-	-	-	-	-	-	-
7041	Городской округ город-курорт Пятигорск	Пятигорск	ул. Подстанционная	25а	-	44.075762	43.0878	-	2	асфальт	-	-	1	0,75	-	-	-	-	-	-	-	-
7042	Городской округ город-курорт Пятигорск	Пятигорск	ул. Пожарского	1а	-	44.018109	43.069394	-	2	асфальт	-	-	1	0,24	-	-	-	-	-	-	-	-
7043	Городской округ город-курорт Пятигорск	Пятигорск	ул.Рубина	4	-	44.0357	43.076967	-	2	асфальт	-	-	1	0,24	-	-	-	-	-	-	-	-
7044	Городской округ город-курорт Пятигорск	Пятигорск	ул.Соборная	3	-	44.03524	43.077937	-	2	асфальт	-	-	1	0,36	-	-	-	-	-	-	-	-
7045	Городской округ город-курорт Пятигорск	Пятигорск	ул.Соборная	13	-	44.039495	43.076697	-	2	асфальт	-	-	1	0,24	-	-	-	-	-	-	-	-
7046	Городской округ город-курорт Пятигорск	с. Привольное	ул.Широкая	11	-	44.005707	42.942848	-	2	асфальт	-	-	1	0,60	-	-	-	-	-	-	-	-
7047	Городской округ город-курорт Пятигорск	Пятигорск	ул.Лермонтовский разъезд	3	-	44.061513	43.069358	-	4	асфальт	-	-	1	0,60	-	-	-	-	-	-	-	-
7048	Городской округ город-курорт Пятигорск	Пятигорск	ул.Теплосерная	3	-	44.035162	43.076131	-	2	асфальт	-	-	1	0,24	-	-	-	-	-	-	-	-
7049	Городской округ город-курорт Пятигорск	Пятигорск	ул.Теплосерная	9	-	44.035	43.076994	-	2	асфальт	-	-	1	0,12	-	-	-	-	-	-	-	-
7050	Городской округ город-курорт Пятигорск	Пятигорск	ул.Теплосерная	11	-	44.034896	43.077407	-	2	асфальт	-	-	3	0,12	-	-	-	-	-	-	-	-
7051	Городской округ город-курорт Пятигорск	Пятигорск	ул.Теплосерная	13	-	44.034838	43.077748	-	2	асфальт	-	-	1	0,36	-	-	-	-	-	-	-	-
7052	Городской округ город-курорт Пятигорск	Пятигорск	ул.Теплосерная	30	-	44.033859	43.080524	-	2	асфальт	-	-	1	0,36	-	-	-	-	-	-	-	-
7053	Городской округ город-курорт Пятигорск	Пятигорск	ул.Теплосерная	31	-	44.03432	43.083354	-	2	асфальт	-	-	1	0,12	-	-	-	-	-	-	-	-
7054	Городской округ город-курорт Пятигорск	Пятигорск	ул.Теплосерная	37	-	44.034579	43.08551	-	2	асфальт	-	-	2	0,12	-	-	-	-	-	-	-	-
7055	Городской округ город-курорт Пятигорск	Пятигорск	ул.Теплосерная	40	-	44.033697	43.081881	-	2	асфальт	-	-	1	0,36	-	-	-	-	-	-	-	-
7056	Городской округ город-курорт Пятигорск	Пятигорск	ул.Теплосерная	46	-	44.033859	43.082833	-	2	асфальт	-	-	1	0,12	-	-	-	-	-	-	-	-
7057	Городской округ город-курорт Пятигорск	Пятигорск	ул.Украинская	14	-	44.041221	43.040576	-	5,25	асфальт	-	-	1	1,10	-	-	-	-	-	-	-	-
7058	Городской округ город-курорт Пятигорск	Пятигорск	ул. Украинская	58	-	44.052216	43.040756	-	19,8	асфальт	-	-	2	1,10	-	-	-	-	-	-	-	-
7059	Городской округ город-курорт Пятигорск	Пятигорск	ул. Февральская	79	-	44.036751	43.040262	-	4	бетон	-	-	3	0,60	-	-	-	-	-	-	-	-
7060	Городской округ город-курорт Пятигорск	Пятигорск	ул.Чкалова	12	-	44.039692	43.081485	-	2	асфальт	-	-	1	0,12	-	-	-	-	-	-	-	-
7061	Городской округ город-курорт Пятигорск	Пятигорск	ул. Крайнего	2	-	44.0484	43.07014	-	3	асфальт	-	-	1	1,10	-	-	-	-	-	-	-	-
7062	Городской округ город-курорт Пятигорск	Пятигорск	ул. Подстанционная	8	-	44.073275	43.09187	-	6	бетон	-	-	2	1,10	-	-	-	-	-	-	-	-
7063	Городской округ город-курорт Пятигорск	Пятигорск	ул. Зорге	3	-	44.054983	43.060204	-	4,5	асфальт	-	-	1	1,10	-	-	-	-	-	-	-	-
7064	Городской округ город-курорт Пятигорск	Пятигорск	ул. Красноармейская	11а	-	44.038072	43.081135	-	2	асфальт	-	-	1	0,36	-	-	-	-	-	-	-	-
7065	Городской округ город-курорт Пятигорск	Пятигорск	просп. Калинина	2а	-	44.059349	43.069367	-	-	-	-	-	5	0,60	-	-	-	-	-	-	-	-
7066	Городской округ город-курорт Пятигорск	Пятигорск	ул. 295 Стрелковой Дивизии	13	корп. 1	44.061578	43.06528	-	12	бетон	-	-	4	0,60	-	-	-	-	-	-	-	-
7067	Городской округ город-курорт Пятигорск	Пятигорск	ул. 295 Стрелковой Дивизии	13	корп. 2	44.061578	43.06528	-	12	бетон	-	-	4	0,60	-	-	-	-	-	-	-	-
7068	Городской округ город-курорт Пятигорск	Пятигорск	ул. 295 Стрелковой Дивизии	13	корп. 3	44.061578	43.06528	-	12	бетон	-	-	4	0,60	-	-	-	-	-	-	-	-
7069	Городской округ город-курорт Пятигорск	Пятигорск	ул. Кадарисовая	2	корп. 2	44.040379	43.00149	-	10	бетон	-	-	2	0,60	-	-	-	-	-	-	-	-
7070	Городской округ город-курорт Пятигорск	Пятигорск	ул. Огородная	37	корп. 3	44.040061	42.997259	-	12	бетон	-	-	4	0,60	-	-	-	-	-	-	-	-
7071	Городской округ город-курорт Пятигорск	Пятигорск	ул. Огородная	37	корп. 7	44.040061	42.997259	-	10	бетон	-	-	2	0,60	-	-	-	-	-	-	-	-
7072	Городской округ город-курорт Пятигорск	Пятигорск	ул. Ясная	2		44.013419	43.082042	-	-	бетон	-	-	1	0,60	-	-	-	-	-	-	-	-
7073	Городской округ город-курорт Пятигорск	Пятигорск	ул. Советская	39а		44.0299	43.101724	-	-	бетон	-	-	1	0,60	-	-	-	-	-	-	-	-
7074	Городской округ город-курорт Пятигорск	Пятигорск	ул. 2-я Линия	144		44.006991	43.086839	-	-	бетон	-	-	1	0,60	-	-	-	-	-	-	-	-

1	2	3	4	5	6	7	8	9	10	11	12	13	14	15	16	17	18	19	20	21	22	23
7075	Городской округ город-курорт Пятигорск	Пятигорск	ул. Заводская	2		44.053953	43.176133	-	-	бетон	-	-	1	0,60	-	-	-	-	-	-	-	-
7076	Городской округ город-курорт Пятигорск	Пятигорск	ул. Ленина	60		44.02848	43.104383	-	-	бетон	-	-	1	0,60	-	-	-	-	-	-	-	-
7077	Городской округ город-курорт Пятигорск	Пятигорск	ул. Матвеева	119	корп. 2	44.043807	43.038932	-	-	бетон	-	-	1	1,10	-	-	-	-	-	-	-	-
7078	Городской округ город-курорт Пятигорск	Пятигорск	ул. Матвеева	119	корп. 3	44.043807	43.038932	-	-	бетон	-	-	1	1,10	-	-	-	-	-	-	-	-
7079	Городской округ город-курорт Пятигорск	Пятигорск	ул. Матвеева	119	корп 5	44.043807	43.038932	-	-	бетон	-	-	1	1,10	-	-	-	-	-	-	-	-
7080	Городской округ город-курорт Пятигорск	пос. Нижнеподкумский	ул. Зубалова	16	-	44.075373	43.216017	-	-	бетон	-	-	1	0,60	-	-	-	-	-	-	-	-
7081	Городской округ город-курорт Пятигорск	пос. Нижнеподкумский	ул. Зубалова	20	-	44.075665	43.215756	-	-	бетон	-	-	1	0,60	-	-	-	-	-	-	-	-
7082	Городской округ город-курорт Пятигорск	пос. Нижнеподкумский	ул. Зубалова	22	-	44.075665	43.215756	-	-	бетон	-	-	1	0,60	-	-	-	-	-	-	-	-
7083	Городской округ город-курорт Пятигорск	пос. Нижнеподкумский	ул. Зубалова	24	-	44.075665	43.215756	-	-	бетон	-	-	1	0,60	-	-	-	-	-	-	-	-
7084	Городской округ город-курорт Пятигорск	ст. Константиновская	ул. Ленина	2	-	44.047999	43.154761	-	-	бетон	-	-	1	0,60	-	-	-	-	-	-	-	-
7085	Городской округ город-курорт Пятигорск	ст. Константиновская	ул. Ленина	24	-	44.045977	43.155623	-	-	бетон	-	-	1	0,60	-	-	-	-	-	-	-	-
7086	Городской округ город-курорт Пятигорск	ст. Константиновская	ул. Ленина	26	-	44.045828	43.156036	-	-	бетон	-	-	1	0,60	-	-	-	-	-	-	-	-
7087	Городской округ город-курорт Пятигорск	ст. Константиновская	ул. Ленина	28	-	44.045187	43.155237	-	-	бетон	-	-	1	0,60	-	-	-	-	-	-	-	-
7088	Городской округ город-курорт Пятигорск	ст. Константиновская	ул. Ленина	30	-	44.045459	43.156243	-	-	бетон	-	-	1	0,60	-	-	-	-	-	-	-	-
7089	Городской округ город-курорт Пятигорск	ст. Константиновская	ул. Ленина	34	-	44.044921	43.155417	-	-	бетон	-	-	1	0,60	-	-	-	-	-	-	-	-
7090	Городской округ город-курорт Пятигорск	ст. Константиновская	ул. Ленина	38	-	44.044358	43.155632	-	-	бетон	-	-	1	0,60	-	-	-	-	-	-	-	-
7091	Городской округ город-курорт Пятигорск	ст. Константиновская	ул. Ленина	40	-	44.044286	43.155803	-	-	бетон	-	-	1	0,60	-	-	-	-	-	-	-	-
7092	Городской округ город-курорт Пятигорск	Пятигорск	ул. Московская	96	корп. 3	44.06076	43.059853	-	-	бетон	-	-	1	0,60	-	-	-	-	-	-	-	-
7093	Городской округ город-курорт Пятигорск	Пятигорск	ул. Московская	94	-	44.060386	43.060429	-	-	бетон	-	-	1	1,10	-	-	-	-	-	-	-	-
7094	Городской округ город-курорт Пятигорск	Пятигорск	ул. Московская	93	-	44.061831	43.059967	-	-	бетон	-	-	1	1,10	-	-	-	-	-	-	-	-
7095	Городской округ город-курорт Пятигорск	Пятигорск	ул. Московская	107	-	44.061208	43.063189	-	-	бетон	-	-	1	1,10	-	-	-	-	-	-	-	-
7096	Городской округ город-курорт Пятигорск	Пятигорск	ул. 295 Стрелковой Дивизии	9	корп. 7-9	44.06196	43.067687	-	-	бетон	-	-	1	1,10	-	-	-	-	-	-	-	-
7097	Городской округ город-курорт Пятигорск	Пятигорск	ул. 295 Стрелковой Дивизии	11	корп. 1-14	44.061495	43.066286	-	-	бетон	-	-	1	1,10	-	-	-	-	-	-	-	-
7098	Городской округ город-курорт Пятигорск	Пятигорск	ул. 295 Стрелковой Дивизии	15	корп. 1-3	44.06081	43.067472	-	-	бетон	-	-	1	0,60	-	-	-	-	-	-	-	-
7099	Городской округ город-курорт Пятигорск	Пятигорск	ул. Подстанционная	3		44.0722	43.091205	-	-	бетон	-	-	1	0,60	-	-	-	-	-	-	-	-
7100	Городской округ город-курорт Пятигорск	Пятигорск	ул. Подстанционная	9		44.072231	43.092301	-	-	бетон	-	-	1	0,60	-	-	-	-	-	-	-	-
7101	Городской округ город-курорт Пятигорск	Пятигорск	ул. Подстанционная	25б		44.075762	43.0878	-	-	бетон	-	-	1	0,60	-	-	-	-	-	-	-	-
7102	Городской округ город-курорт Пятигорск	Пятигорск	ул. 22 км. СКЖД	3	-	44.037715	43.054841	-	-	бетон	-	-	1	0,60	-	-	-	-	-	-	-	-
7103	Городской округ город-курорт Пятигорск	Пятигорск	ул. 33	2		44.054607	42.976778	-	-	бетон	-	-	1	0,60	-	-	-	-	-	-	-	-
7104	Городской округ город-курорт Пятигорск	Пятигорск	ул. 33 км. 3	3		44.054704	42.976295	-	-	бетон	-	-	1	0,60	-	-	-	-	-	-	-	-
7105	Городской округ город-курорт Пятигорск	Пятигорск	ул. 33	4		44.054788	42.975798	-	-	бетон	-	-	1	0,60	-	-	-	-	-	-	-	-
7106	Городской округ город-курорт Пятигорск	Пятигорск	ул. 33	2		44.054607	42.976778	-	-	бетон	-	-	1	0,60	-	-	-	-	-	-	-	-
7107	Городской округ город-курорт Пятигорск	Пятигорск	ул. 50 лет ВЛКСМ	68		44.041839	43.022347	-	-	бетон	-	-	1	0,60	-	-	-	-	-	-	-	-
7108	Городской округ город-курорт Пятигорск	Пятигорск	ул. 50 лет ВЛКСМ	105		44.042549	43.018226	-	-	бетон	-	-	1	0,60	-	-	-	-	-	-	-	-
7109	Городской округ город-курорт Пятигорск	Пятигорск	ул. 50 лет ВЛКСМ	112		44.04496	43.010824	-	-	бетон	-	-	1	0,60	-	-	-	-	-	-	-	-
7110	Городской округ город-курорт Пятигорск	Пятигорск	ул. 50 лет ВЛКСМ	160		44.047305	43.001877	-	-	бетон	-	-	1	0,60	-	-	-	-	-	-	-	-
7111	Городской округ город-курорт Пятигорск	Пятигорск	ул. Бакинская	16	корп. 2	44.037333	43.048535	-	-	бетон	-	-	1	0,60	-	-	-	-	-	-	-	-
7112	Городской округ город-курорт Пятигорск	Пятигорск	ул. Бакинская	36	-	44.037268	43.047745	-	-	бетон	-	-	1	0,60	-	-	-	-	-	-	-	-
7113	Городской округ город-курорт Пятигорск	Пятигорск	ул. Делегатская	23	-	44.041137	43.010734	-	-	бетон	-	-	1	0,60	-	-	-	-	-	-	-	-
7114	Городской округ город-курорт Пятигорск	Пятигорск	ул. Делегатская	42	-	44.04286	43.006018	-	-	бетон	-	-	1	0,60	-	-	-	-	-	-	-	-

1	2	3	4	5	6	7	8	9	10	11	12	13	14	15	16	17	18	19	20	21	22	23
7115	Городской округ город-курорт Пятигорск	Пятигорск	ул. Дорожная	4	-	44.049424	42.989085	-	-	бетон	-	-	1	0,60	-	-	-	-	-	-	-	-
7116	Городской округ город-курорт Пятигорск	Пятигорск	ул. Егоршина	6	-	44.039737	43.007204	-	-	бетон	-	-	1	0,60	-	-	-	-	-	-	-	-
7117	Городской округ город-курорт Пятигорск	Пятигорск	ул. Егоршина	6г	-	44.039737	43.007204	-	-	бетон	-	-	1	0,60	-	-	-	-	-	-	-	-
7118	Городской округ город-курорт Пятигорск	Пятигорск	ул. Ермолова	6	корп. 1	44.045273	43.030398	-	-	бетон	-	-	1	0,60	-	-	-	-	-	-	-	-
7119	Городской округ город-курорт Пятигорск	Пятигорск	ул. Ермолова	10в		44.042686	43.029994	-	-	бетон	-	-	1	0,60	-	-	-	-	-	-	-	-
7120	Городской округ город-курорт Пятигорск	Пятигорск	ул. Ермолова	12б		44.044921	43.026356	-	-	бетон	-	-	1	0,60	-	-	-	-	-	-	-	-
7121	Городской округ город-курорт Пятигорск	Пятигорск	ул. Ермолова	30а		44.049735	43.011471	-	-	бетон	-	-	1	0,60	-	-	-	-	-	-	-	-
7122	Городской округ город-курорт Пятигорск	Пятигорск	ул. Ермолова	227		44.051458	42.988824	-	-	бетон	-	-	1	0,60	-	-	-	-	-	-	-	-
7123	Городской округ город-курорт Пятигорск	Пятигорск	ул. Ермолова	177		44.045537	43.010734	-	-	бетон	-	-	1	0,60	-	-	-	-	-	-	-	-
7124	Городской округ город-курорт Пятигорск	Пятигорск	ул. Есенина	9а		44.035382	43.046936	-	-	бетон	-	-	1	0,60	-	-	-	-	-	-	-	-
7125	Городской округ город-курорт Пятигорск	Пятигорск	ул. Иглина	3		44.054549	42.971226	-	-	бетон	-	-	1	0,60	-	-	-	-	-	-	-	-
7126	Городской округ город-курорт Пятигорск	Пятигорск	ул. Иглина	5		44.054808	42.97119	-	-	бетон	-	-	1	0,60	-	-	-	-	-	-	-	-
7127	Городской округ город-курорт Пятигорск	Пятигорск	ул. Иглина	9		44.054665	42.971927	-	-	бетон	-	-	1	0,60	-	-	-	-	-	-	-	-
7128	Городской округ город-курорт Пятигорск	Пятигорск	ул. Иглина	13		44.05451	42.972502	-	-	бетон	-	-	1	0,60	-	-	-	-	-	-	-	-
7129	Городской округ город-курорт Пятигорск	Пятигорск	ул. Кипарисовая	2	корп. 1	44.040379	43.00149	-	-	бетон	-	-	1	1,10	-	-	-	-	-	-	-	-
7130	Городской округ город-курорт Пятигорск	Пятигорск	Кисловодское шоссе	3		44.051834	42.994277	-	-	бетон	-	-	1	0,60	-	-	-	-	-	-	-	-
7131	Городской округ город-курорт Пятигорск	Пятигорск	ул. Козлова	32		44.0394	43.060519	-	-	бетон	-	-	1	0,60	-	-	-	-	-	-	-	-
7132	Городской округ город-курорт Пятигорск	Пятигорск	ул. Козлова	34		44.039322	43.060096	-	-	бетон	-	-	1	0,60	-	-	-	-	-	-	-	-
7133	Городской округ город-курорт Пятигорск	Пятигорск	ул. Козлова	40		44.038888	43.056305	-	-	бетон	-	-	1	0,60	-	-	-	-	-	-	-	-
7134	Городской округ город-курорт Пятигорск	Пятигорск	ул. Козлова	41		44.03826	43.049891	-	-	бетон	-	-	1	0,60	-	-	-	-	-	-	-	-
7135	Городской округ город-курорт Пятигорск	Пятигорск	ул. Козлова	44		44.038765	43.05521	-	-	бетон	-	-	1	0,60	-	-	-	-	-	-	-	-
7136	Городской округ город-курорт Пятигорск	Пятигорск	ул. Козлова	46		44.038778	43.054985	-	-	бетон	-	-	1	0,60	-	-	-	-	-	-	-	-
7137	Городской округ город-курорт Пятигорск	Пятигорск	ул. Козлова	57		44.038214	43.048185	-	-	бетон	-	-	1	0,60	-	-	-	-	-	-	-	-
7138	Городской округ город-курорт Пятигорск	Пятигорск	ул. Козлова	64		44.038616	43.048562	-	-	бетон	-	-	1	0,60	-	-	-	-	-	-	-	-
7139	Городской округ город-курорт Пятигорск	Пятигорск	ул. Козлова	60		44.038603	43.049038	-	-	бетон	-	-	1	0,60	-	-	-	-	-	-	-	-
7140	Городской округ город-курорт Пятигорск	Пятигорск	ул. Козлова	94		44.038571	43.044466	-	-	бетон	-	-	1	0,60	-	-	-	-	-	-	-	-
7141	Городской округ город-курорт Пятигорск	Пятигорск	ул. Коллективная	1		44.031624	43.045023	-	-	бетон	-	-	1	0,60	-	-	-	-	-	-	-	-
7142	Городской округ город-курорт Пятигорск	Пятигорск	ул. Коллективная	3		44.031928	43.043442	-	-	бетон	-	-	1	0,60	-	-	-	-	-	-	-	-
7143	Городской округ город-курорт Пятигорск	Пятигорск	ул. Коллективная	40		44.033224	43.04063	-	-	бетон	-	-	1	0,60	-	-	-	-	-	-	-	-
7144	Городской округ город-курорт Пятигорск	Пятигорск	ул. Кооперативная	34		44.039413	43.009719	-	-	бетон	-	-	1	0,60	-	-	-	-	-	-	-	-
7145	Городской округ город-курорт Пятигорск	Пятигорск	ул. Коста Хетагурова	36		44.0401	43.060932	-	-	бетон	-	-	1	0,60	-	-	-	-	-	-	-	-
7146	Городской округ город-курорт Пятигорск	Пятигорск	ул. Коста Хетагурова	37		44.039685	43.06024	-	-	бетон	-	-	1	0,60	-	-	-	-	-	-	-	-
7147	Городской округ город-курорт Пятигорск	Пятигорск	ул. Коста Хетагурова	38		44.0401	43.060608	-	-	бетон	-	-	1	0,60	-	-	-	-	-	-	-	-
7148	Городской округ город-курорт Пятигорск	Пятигорск	ул. Коста Хетагурова	40		44.040068	43.059881	-	-	бетон	-	-	1	0,60	-	-	-	-	-	-	-	-
7149	Городской округ город-курорт Пятигорск	Пятигорск	ул. Коста Хетагурова	41		44.039316	43.056521	-	-	бетон	-	-	1	0,60	-	-	-	-	-	-	-	-
7150	Городской округ город-курорт Пятигорск	Пятигорск	ул. Коста Хетагурова	42		44.040171	43.059611	-	-	бетон	-	-	1	0,60	-	-	-	-	-	-	-	-
7151	Городской округ город-курорт Пятигорск	Пятигорск	ул. Коста Хетагурова	43		44.03951	43.056925	-	-	бетон	-	-	1	0,60	-	-	-	-	-	-	-	-
7152	Городской округ город-курорт Пятигорск	Пятигорск	ул. Коста Хетагурова	45		44.039452	43.055569	-	-	бетон	-	-	1	0,60	-	-	-	-	-	-	-	-
7153	Городской округ город-курорт Пятигорск	Пятигорск	ул. Коста Хетагурова	49		44.039433	43.054895	-	-	бетон	-	-	1	0,60	-	-	-	-	-	-	-	-
7154	Городской округ город-курорт Пятигорск	Пятигорск	ул. Коста Хетагурова	50		44.039977	43.058138	-	-	бетон	-	-	1	0,60	-	-	-	-	-	-	-	-

1	2	3	4	5	6	7	8	9	10	11	12	13	14	15	16	17	18	19	20	21	22	23
7155	Городской округ город-курорт Пятигорск	Пятигорск	ул. Коста Хетагурова	51		44.039433	43.054608	-	-	бетон	-	-	1	0,60	-	-	-	-	-	-	-	-
7156	Городской округ город-курорт Пятигорск	Пятигорск	ул. Коста Хетагурова	52		44.039951	43.057904	-	-	бетон	-	-	1	0,60	-	-	-	-	-	-	-	-
7157	Городской округ город-курорт Пятигорск	Пятигорск	ул. Коста Хетагурова	55а		44.039426	43.052838	-	-	бетон	-	-	1	1,10	-	-	-	-	-	-	-	-
7158	Городской округ город-курорт Пятигорск	Пятигорск	ул. Коста Хетагурова	61		44.039517	43.049865	-	-	бетон	-	-	1	0,60	-	-	-	-	-	-	-	-
7159	Городской округ город-курорт Пятигорск	Пятигорск	ул. Коста Хетагурова	72		44.039828	43.054823	-	-	бетон	-	-	1	0,60	-	-	-	-	-	-	-	-
7160	Городской округ город-курорт Пятигорск	Пятигорск	ул. Коста Хетагурова	76		44.039834	43.054527	-	-	бетон	-	-	1	0,60	-	-	-	-	-	-	-	-
7161	Городской округ город-курорт Пятигорск	Пятигорск	ул. Коста Хетагурова	77		44.039433	43.047996	-	-	бетон	-	-	1	0,60	-	-	-	-	-	-	-	-
7162	Городской округ город-курорт Пятигорск	Пятигорск	ул. Коста Хетагурова	99		44.039297	43.045562	-	-	бетон	-	-	1	0,60	-	-	-	-	-	-	-	-
7163	Городской округ город-курорт Пятигорск	Пятигорск	ул. Коста Хетагурова	105		44.039083	43.04513	-	-	бетон	-	-	1	0,60	-	-	-	-	-	-	-	-
7164	Городской округ город-курорт Пятигорск	Пятигорск	ул. Коста Хетагурова	114		44.039873	43.050395	-	-	бетон	-	-	1	0,60	-	-	-	-	-	-	-	-
7165	Городской округ город-курорт Пятигорск	Пятигорск	ул. Коста Хетагурова	116		44.039912	43.049865	-	-	бетон	-	-	1	0,60	-	-	-	-	-	-	-	-
7166	Городской округ город-курорт Пятигорск	Пятигорск	ул. Людвигова	5		44.042491	43.031251	-	-	бетон	-	-	1	0,60	-	-	-	-	-	-	-	-
7167	Городской округ город-курорт Пятигорск	Пятигорск	ул. Людвигова	7		44.042491	43.031251	-	-	бетон	-	-	1	0,60	-	-	-	-	-	-	-	-
7168	Городской округ город-курорт Пятигорск	Пятигорск	ул. Малыгина	9		44.0408	43.061965	-	-	бетон	-	-	1	0,60	-	-	-	-	-	-	-	-
7169	Городской округ город-курорт Пятигорск	Пятигорск	ул. Малыгина	11		44.040612	43.062001	-	-	бетон	-	-	1	0,60	-	-	-	-	-	-	-	-
7170	Городской округ город-курорт Пятигорск	Пятигорск	ул. Малыгина	13		44.040463	43.062243	-	-	бетон	-	-	1	0,60	-	-	-	-	-	-	-	-
7171	Городской округ город-курорт Пятигорск	Пятигорск	ул. Мира	31		44.0408	43.06273	-	-	бетон	-	-	1	0,60	-	-	-	-	-	-	-	-
7172	Городской округ город-курорт Пятигорск	Пятигорск	ул. Мира	85		44.040635	43.052524	-	-	бетон	-	-	1	0,60	-	-	-	-	-	-	-	-
7173	Городской округ город-курорт Пятигорск	Пятигорск	ул. Мира	109		44.040534	43.049299	-	-	бетон	-	-	1	0,60	-	-	-	-	-	-	-	-
7174	Городской округ город-курорт Пятигорск	Пятигорск	ул. Огородная	42		44.038402	42.994291	-	-	бетон	-	-	1	0,60	-	-	-	-	-	-	-	-
7175	Городской округ город-курорт Пятигорск	Пятигорск	пр. Оранжерейный	11		44.029634	43.043361	-	-	бетон	-	-	1	1,10	-	-	-	-	-	-	-	-
7176	Городской округ город-курорт Пятигорск	Пятигорск	ул. Парковая	36		44.03338	43.056045	-	-	бетон	-	-	1	0,60	-	-	-	-	-	-	-	-
7177	Городской округ город-курорт Пятигорск	Пятигорск	ул. Пестова	24		44.029394	43.054455	-	-	бетон	-	-	1	0,60	-	-	-	-	-	-	-	-
7178	Городской округ город-курорт Пятигорск	Пятигорск	ул. Первомайская	140а		44.03117	43.053125	-	-	бетон	-	-	1	0,60	-	-	-	-	-	-	-	-
7179	Городской округ город-курорт Пятигорск	Пятигорск	ул. Протопопова	14		44.039037	43.053542	-	-	бетон	-	-	1	0,60	-	-	-	-	-	-	-	-
7180	Городской округ город-курорт Пятигорск	Пятигорск	ул. Пальмиро Тольятти	157		44.040489	43.009108	-	-	бетон	-	-	1	0,60	-	-	-	-	-	-	-	-
7181	Городской округ город-курорт Пятигорск	Пятигорск	ул. Пальмиро Тольятти	341		44.048627	42.982967	-	-	бетон	-	-	1	0,60	-	-	-	-	-	-	-	-
7182	Городской округ город-курорт Пятигорск	Пятигорск	ул. Спортивная	4	корп. 1	44.040897	43.014884	-	-	бетон	-	-	1	0,60	-	-	-	-	-	-	-	-
7183	Городской округ город-курорт Пятигорск	Пятигорск	ул. Спортивная	7		44.042491	43.016295	-	-	бетон	-	-	1	0,60	-	-	-	-	-	-	-	-
7184	Городской округ город-курорт Пятигорск	Пятигорск	ул. Степная	60		44.032291	43.021954	-	-	бетон	-	-	1	0,60	-	-	-	-	-	-	-	-
7185	Городской округ город-курорт Пятигорск	Пятигорск	ул. Транзитная	1а		44.035992	43.042588	-	-	бетон	-	-	1	0,60	-	-	-	-	-	-	-	-
7186	Городской округ город-курорт Пятигорск	Пятигорск	ул. Транзитная	11		44.035823	43.044798	-	-	бетон	-	-	1	0,60	-	-	-	-	-	-	-	-
7187	Городской округ город-курорт Пятигорск	Пятигорск	ул. Транзитная	45		44.033425	43.045436	-	-	бетон	-	-	1	0,60	-	-	-	-	-	-	-	-
7188	Городской округ город-курорт Пятигорск	Пятигорск	ул. Февральская	1		44.036724	43.052506	-	-	бетон	-	-	1	0,60	-	-	-	-	-	-	-	-
7189	Городской округ город-курорт Пятигорск	Пятигорск	ул. Февральская	1а		44.037002	43.053655	-	-	бетон	-	-	1	0,60	-	-	-	-	-	-	-	-
7190	Городской округ город-курорт Пятигорск	Пятигорск	ул. Февральская	1г		44.036724	43.052506	-	-	бетон	-	-	1	0,60	-	-	-	-	-	-	-	-
7191	Городской округ город-курорт Пятигорск	Пятигорск	ул. Февральская	196		44.04231	43.016328	-	-	бетон	-	-	1	0,60	-	-	-	-	-	-	-	-
7192	Городской округ город-курорт Пятигорск	Пятигорск	Черкесское шоссе	9		44.062154	42.984737	-	-	бетон	-	-	1	0,60	-	-	-	-	-	-	-	-
7193	Городской округ город-курорт Пятигорск	Пятигорск	ул. Школьная	45а		44.04113	43.015019	-	-	бетон	-	-	1	0,60	-	-	-	-	-	-	-	-
7194	Городской округ город-курорт Пятигорск	Пятигорск	ул. Школьная	109		44.044046	43.003871	-	-	бетон	-	-	1	0,60	-	-	-	-	-	-	-	-

1	2	3	4	5	6	7	8	9	10	11	12	13	14	15	16	17	18	19	20	21	22	23
7195	Городской округ город-курорт Пятигорск	Пятигорск	ул. Школьная	111		44.04426	43.00291	-	-	бетон	-	-	1	0,60	-	-	-	-	-	-	-	-
7196	Городской округ город-курорт Пятигорск	Пятигорск	ул. Школьная	158		44.044685	43.003161	-	-	бетон	-	-	1	0,60	-	-	-	-	-	-	-	-
7197	Городской округ город-курорт Пятигорск	Пятигорск	ул. Полтава	22		44.026394	43.054455	-	-	бетон	-	-	1	0,60	-	-	-	-	-	-	-	-
7198	Городской округ город-курорт Пятигорск	Пятигорск	ул. Февральская	147		44.038383	43.032824	-	-	бетон	-	-	1	0,07	-	-	-	-	-	-	-	-
7199	Городской округ город-курорт Пятигорск	Пятигорск	ул. Коста Хетагурова	48		44.039957	43.058372	-	-	бетон	-	-	1	0,07	-	-	-	-	-	-	-	-
7200	Городской округ город-курорт Пятигорск	Пятигорск	ул. Коста Хетагурова	34		44.040139	43.061273	-	-	бетон	-	-	1	0,07	-	-	-	-	-	-	-	-
7201	Городской округ город-курорт Пятигорск	Пятигорск	ул. Орджоникидзе	21	корп. 1	44.03408	43.049927	-	-	бетон	-	-	1	1,10	-	-	-	-	-	-	-	-
7202	Городской округ город-курорт Пятигорск	Пятигорск	ул. Орджоникидзе	21	корп. 2	44.03408	43.049927	-	-	бетон	-	-	1	1,10	-	-	-	-	-	-	-	-
7203	Городской округ город-курорт Пятигорск	Пятигорск	ул. Орджоникидзе	21	корп. 3	44.03408	43.049927	-	-	бетон	-	-	1	1,10	-	-	-	-	-	-	-	-
7204	Городской округ город-курорт Пятигорск	Пятигорск	ул. Бульварная	13	корп. 1	44.029789	43.070095	-	-	бетон	-	-	1	1,10	-	-	-	-	-	-	-	-
7205	Городской округ город-курорт Пятигорск	Пятигорск	ул. Бульварная	48		44.029961	43.068541	-	-	бетон	-	-	1	0,12	-	-	-	-	-	-	-	-
7206	Городской округ город-курорт Пятигорск	Пятигорск	ул. Первомайская	79		44.029517	43.060581	-	-	бетон	-	-	1	0,12	-	-	-	-	-	-	-	-
7207	Городской округ город-курорт Пятигорск	Пятигорск	ул. Первомайская	85а		44.02953	43.058102	-	-	бетон	-	-	1	0,24	-	-	-	-	-	-	-	-
7208	Городской округ город-курорт Пятигорск	Пятигорск	ул. Первомайская	87		44.029588	43.05768	-	-	бетон	-	-	1	0,24	-	-	-	-	-	-	-	-
7209	Городской округ город-курорт Пятигорск	Пятигорск	ул. Железнодорожная	123		44.027717	43.049775	-	-	бетон	-	-	1	1,10	-	-	-	-	-	-	-	-
7210	Городской округ город-курорт Пятигорск	Пятигорск	ул. Железнодорожная	123	корп. 1	44.027717	43.049775	-	-	бетон	-	-	1	1,10	-	-	-	-	-	-	-	-
7211	Городской округ город-курорт Пятигорск	Пятигорск	ул. Матвеева	2		44.043118	43.060905	-	-	бетон	-	-	1	0,24	-	-	-	-	-	-	-	-
7212	Городской округ город-курорт Пятигорск	Пятигорск	ул. Матвеева	8		44.043384	43.059701	-	-	бетон	-	-	1	0,24	-	-	-	-	-	-	-	-
7213	Городской округ город-курорт Пятигорск	Пятигорск	ул. Мира	60		44.041182	43.057967	-	-	бетон	-	-	1	0,24	-	-	-	-	-	-	-	-
7214	Городской округ город-курорт Пятигорск	Пятигорск	ул. Рязная	13		44.041934	43.059503	-	-	бетон	-	-	1	0,24	-	-	-	-	-	-	-	-
7215	Городской округ город-курорт Пятигорск	Пятигорск	просп. 40 лет Октября	55		44.045025	43.064202	-	-	бетон	-	-	1	0,24	-	-	-	-	-	-	-	-
7216	Городской округ город-курорт Пятигорск	Пятигорск	просп. 40 лет Октября	75		44.040787	43.06457	-	-	бетон	-	-	2	0,07	-	-	-	-	-	-	-	-
7217	Городской округ город-курорт Пятигорск	Пятигорск	ул. Авиации	14		44.03927	43.07084	-	-	бетон	-	-	1	0,24	-	-	-	-	-	-	-	-
7218	Городской округ город-курорт Пятигорск	Пятигорск	ул. Коста Хетагурова	27		44.039854	43.065531	-	-	бетон	-	-	1	0,12	-	-	-	-	-	-	-	-
7219	Городской округ город-курорт Пятигорск	Пятигорск	ул. Коста Хетагурова	29		44.039645	43.065298	-	-	бетон	-	-	1	0,12	-	-	-	-	-	-	-	-
7220	Городской округ город-курорт Пятигорск	Пятигорск	ул. Коста Хетагурова	28		44.040502	43.065168	-	-	бетон	-	-	1	0,12	-	-	-	-	-	-	-	-
7221	Городской округ город-курорт Пятигорск	Пятигорск	ул. Коста Хетагурова	30		44.040294	43.064615	-	-	бетон	-	-	1	0,24	-	-	-	-	-	-	-	-
7222	Городской округ город-курорт Пятигорск	Пятигорск	ул. Коста Хетагурова	31		44.039919	43.06492	-	-	бетон	-	-	1	0,24	-	-	-	-	-	-	-	-
7223	Городской округ город-курорт Пятигорск	Пятигорск	ул. Коста Хетагурова	33		44.039873	43.06466	-	-	бетон	-	-	1	0,24	-	-	-	-	-	-	-	-
7224	Городской округ город-курорт Пятигорск	Пятигорск	просп. Калинина	42	корп. 1	44.046904	43.064525	-	-	бетон	-	-	1	0,36	-	-	-	-	-	-	-	-
7225	Городской округ город-курорт Пятигорск	Пятигорск	просп. Калинина	42	корп. 3	44.046904	43.064525	-	-	бетон	-	-	1	0,24	-	-	-	-	-	-	-	-
7226	Городской округ город-курорт Пятигорск	Пятигорск	просп. Калинина	42	корп. 4	44.046904	43.064525	-	-	бетон	-	-	1	0,36	-	-	-	-	-	-	-	-
7227	Городской округ город-курорт Пятигорск	Пятигорск	просп. Калинина	46		44.044565	43.065334	-	-	бетон	-	-	1	0,24	-	-	-	-	-	-	-	-
7228	Городской округ город-курорт Пятигорск	Пятигорск	просп. Калинина	46а		44.044811	43.064813	-	-	бетон	-	-	1	0,24	-	-	-	-	-	-	-	-
7229	Городской округ город-курорт Пятигорск	Пятигорск	просп. Калинина	60		44.042264	43.056612	-	-	бетон	-	-	1	0,24	-	-	-	-	-	-	-	-
7230	Городской округ город-курорт Пятигорск	Пятигорск	просп. Кирова	70		44.036186	43.066142	-	-	бетон	-	-	1	0,12	-	-	-	-	-	-	-	-
7231	Городской округ город-курорт Пятигорск	Пятигорск	просп. Кирова	73		44.035402	43.060887	-	-	бетон	-	-	1	0,24	-	-	-	-	-	-	-	-
7232	Городской округ город-курорт Пятигорск	Пятигорск	просп. Кирова	77		44.03535	43.059773	-	-	бетон	-	-	1	0,24	-	-	-	-	-	-	-	-
7233	Городской округ город-курорт Пятигорск	Пятигорск	просп. Кирова	84		44.03594	43.058938	-	-	бетон	-	-	2	0,24	-	-	-	-	-	-	-	-
7234	Городской округ город-курорт Пятигорск	Пятигорск	просп. Кирова	86		44.035914	43.058452	-	-	бетон	-	-	1	0,50	-	-	-	-	-	-	-	-

1	2	3	4	5	6	7	8	9	10	11	12	13	14	15	16	17	18	19	20	21	22	23
7235	Городской округ город-курорт Пятигорск	Пятигорск	просп. Кирова	88		44.035901	43.058156	-	-	бетон	-	-	1	0,24	-	-	-	-	-	-	-	-
7236	Городской округ город-курорт Пятигорск	Пятигорск	просп. Кирова	90		44.035842	43.05768	-	-	бетон	-	-	1	0,24	-	-	-	-	-	-	-	-
7237	Городской округ город-курорт Пятигорск	Пятигорск	просп. Кирова	92		44.035842	43.056907	-	-	бетон	-	-	1	0,24	-	-	-	-	-	-	-	-
7238	Городской округ город-курорт Пятигорск	Пятигорск	просп. Кирова	94		44.035784	43.056375	-	-	бетон	-	-	1	0,24	-	-	-	-	-	-	-	-
7239	Городской округ город-курорт Пятигорск	Пятигорск	ул. Козлова	15		44.03883	43.065899	-	-	бетон	-	-	1	0,24	-	-	-	-	-	-	-	-
7240	Городской округ город-курорт Пятигорск	Пятигорск	ул. Козлова	17		44.038817	43.065343	-	-	бетон	-	-	1	0,36	-	-	-	-	-	-	-	-
7241	Городской округ город-курорт Пятигорск	Пятигорск	ул. Козлова	23		44.038752	43.063779	-	-	бетон	-	-	1	0,24	-	-	-	-	-	-	-	-
7242	Городской округ город-курорт Пятигорск	Пятигорск	ул. Козлова	25		44.038733	43.063366	-	-	бетон	-	-	1	0,24	-	-	-	-	-	-	-	-
7243	Городской округ город-курорт Пятигорск	Пятигорск	ул. Козлова	26		44.039504	43.065119	-	-	бетон	-	-	1	0,24	-	-	-	-	-	-	-	-
7244	Городской округ город-курорт Пятигорск	Пятигорск	ул. Козлова	27		44.038694	43.062746	-	-	бетон	-	-	1	0,24	-	-	-	-	-	-	-	-
7245	Городской округ город-курорт Пятигорск	Пятигорск	ул. Малыгина	34а		44.035207	43.061803	-	-	бетон	-	-	1	0,24	-	-	-	-	-	-	-	-
7246	Городской округ город-курорт Пятигорск	Пятигорск	ул. Мира	28		44.0415	43.065513	-	-	бетон	-	-	1	0,12	-	-	-	-	-	-	-	-
7247	Городской округ город-курорт Пятигорск	Пятигорск	ул. Мира	30		44.041526	43.065226	-	-	бетон	-	-	1	0,12	-	-	-	-	-	-	-	-
7248	Городской округ город-курорт Пятигорск	Пятигорск	ул. Московская	3		44.045472	43.063034	-	-	бетон	-	-	1	0,24	-	-	-	-	-	-	-	-
7249	Городской округ город-курорт Пятигорск	Пятигорск	ул. Московская	4		44.046074	43.062984	-	-	бетон	-	-	1	0,36	-	-	-	-	-	-	-	-
7250	Городской округ город-курорт Пятигорск	Пятигорск	ул. Московская	12		44.046616	43.062109	-	-	бетон	-	-	1	0,24	-	-	-	-	-	-	-	-
7251	Городской округ город-курорт Пятигорск	Пятигорск	ул. Октябрьская	47		44.036316	43.058964	-	-	бетон	-	-	1	0,36	-	-	-	-	-	-	-	-
7252	Городской округ город-курорт Пятигорск	Пятигорск	ул. Октябрьская	49		44.036413	43.058406	-	-	бетон	-	-	1	0,12	-	-	-	-	-	-	-	-
7253	Городской округ город-курорт Пятигорск	Пятигорск	ул. Октябрьская	50		44.036977	43.060833	-	-	бетон	-	-	1	0,24	-	-	-	-	-	-	-	-
7254	Городской округ город-курорт Пятигорск	Пятигорск	ул. Октябрьская	51		44.036374	43.057895	-	-	бетон	-	-	1	0,12	-	-	-	-	-	-	-	-
7255	Городской округ город-курорт Пятигорск	Пятигорск	ул. Октябрьская	55		44.036296	43.056303	-	-	бетон	-	-	1	0,24	-	-	-	-	-	-	-	-
7256	Городской округ город-курорт Пятигорск	Пятигорск	ул. Октябрьская	56		44.036918	43.060051	-	-	бетон	-	-	1	0,24	-	-	-	-	-	-	-	-
7257	Городской округ город-курорт Пятигорск	Пятигорск	ул. Октябрьская	58		44.036466	43.059692	-	-	бетон	-	-	1	0,12	-	-	-	-	-	-	-	-
7258	Городской округ город-курорт Пятигорск	Пятигорск	ул. Октябрьская	60		44.036823	43.058955	-	-	бетон	-	-	1	0,24	-	-	-	-	-	-	-	-
7259	Городской округ город-курорт Пятигорск	Пятигорск	ул. Октябрьская	64		44.036899	43.058113	-	-	бетон	-	-	2	0,12	-	-	-	-	-	-	-	-
7260	Городской округ город-курорт Пятигорск	Пятигорск	ул. Октябрьская	66		44.03673	43.057608	-	-	бетон	-	-	1	0,24	-	-	-	-	-	-	-	-
7261	Городской округ город-курорт Пятигорск	Пятигорск	ул. Октябрьская	68		44.036743	43.05724	-	-	бетон	-	-	1	0,24	-	-	-	-	-	-	-	-
7262	Городской округ город-курорт Пятигорск	Пятигорск	ул. Октябрьская	70		44.036944	43.057006	-	-	бетон	-	-	1	0,24	-	-	-	-	-	-	-	-
7263	Городской округ город-курорт Пятигорск	Пятигорск	ул. Университетская	20		44.038337	43.06598	-	-	бетон	-	-	1	0,12	-	-	-	-	-	-	-	-
7264	Городской округ город-курорт Пятигорск	Пятигорск	ул. Университетская	22		44.038324	43.065298	-	-	бетон	-	-	1	0,12	-	-	-	-	-	-	-	-
7265	Городской округ город-курорт Пятигорск	Пятигорск	ул. Университетская	27		44.037774	43.065414	-	-	бетон	-	-	1	0,12	-	-	-	-	-	-	-	-
7266	Городской округ город-курорт Пятигорск	Пятигорск	ул. Университетская	36		44.037676	43.056458	-	-	бетон	-	-	1	0,24	-	-	-	-	-	-	-	-
7267	Городской округ город-курорт Пятигорск	Пятигорск	ул. Университетская	45		44.037495	43.060016	-	-	бетон	-	-	1	0,36	-	-	-	-	-	-	-	-
7268	Городской округ город-курорт Пятигорск	Пятигорск	ул. Университетская	53		44.037398	43.057761	-	-	бетон	-	-	1	0,24	-	-	-	-	-	-	-	-
7269	Городской округ город-курорт Пятигорск	Пятигорск	ул. Университетская	55		44.037281	43.057339	-	-	бетон	-	-	1	0,12	-	-	-	-	-	-	-	-
7270	Городской округ город-курорт Пятигорск	Пятигорск	ул. Университетская	57		44.037262	43.057213	-	-	бетон	-	-	2	0,24	-	-	-	-	-	-	-	-
7271	Городской округ город-курорт Пятигорск	Пятигорск	ул. Ялыка	13		44.01326	43.079195	-	-	бетон	-	-	1	0,12	-	-	-	-	-	-	-	-
7272	Городской округ город-курорт Пятигорск	Пятигорск	ул. Аллеина	2		44.03929	43.07084	-	-	бетон	-	-	2	0,24	-	-	-	-	-	-	-	-
7273	Городской округ город-курорт Пятигорск	Пятигорск	ул. Аллеина	4		44.03929	43.07084	-	-	бетон	-	-	1	0,24	-	-	-	-	-	-	-	-
7274	Городской округ город-курорт Пятигорск	Пятигорск	ул. Аллеина	7		44.03929	43.07084	-	-	бетон	-	-	1	0,12	-	-	-	-	-	-	-	-

1	2	3	4	5	6	7	8	9	10	11	12	13	14	15	16	17	18	19	20	21	22	23
7275	Городской округ город-курорт Пятигорск	Пятигорск	ул. Бучацкая	2		44.039102	43.077694	-	-	бетон	-	-	1	0,12	-	-	-	-	-	-	-	-
7276	Городской округ город-курорт Пятигорск	Пятигорск	ул. Бучацкая	4		44.039128	43.077674	-	-	бетон	-	-	1	0,24	-	-	-	-	-	-	-	-
7277	Городской округ город-курорт Пятигорск	Пятигорск	ул. Гоголя	2		44.037845	43.075844	-	-	бетон	-	-	1	0,12	-	-	-	-	-	-	-	-
7278	Городской округ город-курорт Пятигорск	Пятигорск	ул. Гоголя	4		44.038046	43.075637	-	-	бетон	-	-	1	0,12	-	-	-	-	-	-	-	-
7279	Городской округ город-курорт Пятигорск	Пятигорск	ул. Гоголя	6		44.038195	43.075583	-	-	бетон	-	-	1	0,24	-	-	-	-	-	-	-	-
7280	Городской округ город-курорт Пятигорск	Пятигорск	ул. Гоголя	10		44.038512	43.075215	-	-	бетон	-	-	1	0,12	-	-	-	-	-	-	-	-
7281	Городской округ город-курорт Пятигорск	Пятигорск	ул. Гоголя	12		44.0387	43.075026	-	-	бетон	-	-	1	0,24	-	-	-	-	-	-	-	-
7282	Городской округ город-курорт Пятигорск	Пятигорск	ул. Гоголя	14		44.038927	43.075116	-	-	бетон	-	-	1	0,12	-	-	-	-	-	-	-	-
7283	Городской округ город-курорт Пятигорск	Пятигорск	ул. Гоголя	16		44.038953	43.074748	-	-	бетон	-	-	1	0,24	-	-	-	-	-	-	-	-
7284	Городской округ город-курорт Пятигорск	Пятигорск	ул. Гоголя	22		44.039614	43.074153	-	-	бетон	-	-	1	0,24	-	-	-	-	-	-	-	-
7285	Городской округ город-курорт Пятигорск	Пятигорск	ул. Гоголя	26		44.039802	43.073993	-	-	бетон	-	-	1	0,24	-	-	-	-	-	-	-	-
7286	Городской округ город-курорт Пятигорск	Пятигорск	ул. Дзержинского	15		44.042517	43.073068	-	-	бетон	-	-	1	0,24	-	-	-	-	-	-	-	-
7287	Городской округ город-курорт Пятигорск	Пятигорск	ул. Дзержинского	17		44.042303	43.073032	-	-	бетон	-	-	1	0,24	-	-	-	-	-	-	-	-
7288	Городской округ город-курорт Пятигорск	Пятигорск	ул. Дзержинского	21		44.041947	43.073131	-	-	бетон	-	-	1	0,12	-	-	-	-	-	-	-	-
7289	Городской округ город-курорт Пятигорск	Пятигорск	ул. Дзержинского	22		44.043308	43.072448	-	-	бетон	-	-	1	0,24	-	-	-	-	-	-	-	-
7290	Городской округ город-курорт Пятигорск	Пятигорск	ул. Дзержинского	26		44.043061	43.072439	-	-	бетон	-	-	1	0,24	-	-	-	-	-	-	-	-
7291	Городской округ город-курорт Пятигорск	Пятигорск	ул. Дзержинского	35		44.039323	43.073535	-	-	бетон	-	-	1	0,12	-	-	-	-	-	-	-	-
7292	Городской округ город-курорт Пятигорск	Пятигорск	ул. Дзержинского	39		44.038976	43.074092	-	-	бетон	-	-	1	0,12	-	-	-	-	-	-	-	-
7293	Городской округ город-курорт Пятигорск	Пятигорск	ул. Дзержинского	43		44.0383-44	43.074577	-	-	бетон	-	-	1	0,36	-	-	-	-	-	-	-	-
7294	Городской округ город-курорт Пятигорск	Пятигорск	ул. Дзержинского	47		44.037832	43.075053	-	-	бетон	-	-	1	0,12	-	-	-	-	-	-	-	-
7295	Городской округ город-курорт Пятигорск	Пятигорск	просп. Калинина	27	корп. 7	44.050114	43.065468	-	-	бетон	-	-	1	0,36	-	-	-	-	-	-	-	-
7296	Городской округ город-курорт Пятигорск	Пятигорск	просп. Калинина	27	корп. 8	44.050074	43.065468	-	-	бетон	-	-	1	0,24	-	-	-	-	-	-	-	-
7297	Городской округ город-курорт Пятигорск	Пятигорск	просп. Кирова	49		44.042718	43.066376	-	-	бетон	-	-	3	0,12	-	-	-	-	-	-	-	-
7298	Городской округ город-курорт Пятигорск	Пятигорск	ул. Козлова	9		44.038979	43.068199	-	-	бетон	-	-	1	0,12	-	-	-	-	-	-	-	-
7299	Городской округ город-курорт Пятигорск	Пятигорск	ул. Козлова	10		44.03929	43.068406	-	-	бетон	-	-	3	0,12	-	-	-	-	-	-	-	-
7300	Городской округ город-курорт Пятигорск	Пятигорск	ул. Козлова	12		44.03929	43.068208	-	-	бетон	-	-	1	0,12	-	-	-	-	-	-	-	-
7301	Городской округ город-курорт Пятигорск	Пятигорск	ул. Козлова	13		44.038817	43.066563	-	-	бетон	-	-	1	0,24	-	-	-	-	-	-	-	-
7302	Городской округ город-курорт Пятигорск	Пятигорск	ул. Крайнего	27		44.043437	43.070867	-	-	бетон	-	-	3	0,36	-	-	-	-	-	-	-	-
7303	Городской округ город-курорт Пятигорск	Пятигорск	ул. Крайнего	32		44.042556	43.070553	-	-	бетон	-	-	1	0,24	-	-	-	-	-	-	-	-
7304	Городской округ город-курорт Пятигорск	Пятигорск	ул. Крайнего	34		44.042329	43.070544	-	-	бетон	-	-	3	0,24	-	-	-	-	-	-	-	-
7305	Городской округ город-курорт Пятигорск	Пятигорск	ул. Крайнего	35		44.042395	43.070948	-	-	бетон	-	-	1	0,12	-	-	-	-	-	-	-	-
7306	Городской округ город-курорт Пятигорск	Пятигорск	пл. Ленина	18		44.03964	43.075574	-	-	бетон	-	-	3	0,24	-	-	-	-	-	-	-	-
7307	Городской округ город-курорт Пятигорск	Пятигорск	пл. Ленина	20		44.039705	43.076099	-	-	бетон	-	-	1	0,12	-	-	-	-	-	-	-	-
7308	Городской округ город-курорт Пятигорск	Пятигорск	ул. Лермонтова	2		44.039783	43.07703	-	-	бетон	-	-	2	0,12	-	-	-	-	-	-	-	-
7309	Городской округ город-курорт Пятигорск	Пятигорск	ул. Лермонтова	7		44.041085	43.078305	-	-	бетон	-	-	1	0,24	-	-	-	-	-	-	-	-
7310	Городской округ город-курорт Пятигорск	Пятигорск	ул. Мира	4		44.041791	43.072251	-	-	бетон	-	-	1	0,24	-	-	-	-	-	-	-	-
7311	Городской округ город-курорт Пятигорск	Пятигорск	ул. Мира	6		44.041811	43.071936	-	-	бетон	-	-	1	0,12	-	-	-	-	-	-	-	-
7312	Городской округ город-курорт Пятигорск	Пятигорск	ул. Мира	7		44.041124	43.069302	-	-	бетон	-	-	1	0,12	-	-	-	-	-	-	-	-
7313	Городской округ город-курорт Пятигорск	Пятигорск	ул. Мира	8		44.041617	43.07155	-	-	бетон	-	-	2	0,12	-	-	-	-	-	-	-	-
7314	Городской округ город-курорт Пятигорск	Пятигорск	ул. Мира	10		44.041791	43.071388	-	-	бетон	-	-	1	0,24	-	-	-	-	-	-	-	-

1	2	3	4	5	6	7	8	9	10	11	12	13	14	15	16	17	18	19	20	21	22	23
7315	Городской округ город-курорт Пятигорск	Пятигорск	ул. Мира	12		44.041759	43.071038	-	-	бетон	-	-	1	0,12	-	-	-	-	-	-	-	-
7316	Городской округ город-курорт Пятигорск	Пятигорск	ул. Мира	17		44.041033	43.067984	-	-	бетон	-	-	1	0,12	-	-	-	-	-	-	-	-
7317	Городской округ город-курорт Пятигорск	Пятигорск	ул. Мира	19		44.040902	43.067382	-	-	бетон	-	-	1	0,36	-	-	-	-	-	-	-	-
7318	Городской округ город-курорт Пятигорск	Пятигорск	ул. Мира	22		44.041577	43.066825	-	-	бетон	-	-	1	0,12	-	-	-	-	-	-	-	-
7319	Городской округ город-курорт Пятигорск	Пятигорск	ул. Павлова	8		44.043515	43.073769	-	-	бетон	-	-	1	0,12	-	-	-	-	-	-	-	-
7320	Городской округ город-курорт Пятигорск	Пятигорск	ул. Павлова	18		44.042342	43.074182	-	-	бетон	-	-	1	0,12	-	-	-	-	-	-	-	-
7321	Городской округ город-курорт Пятигорск	Пятигорск	ул. Павлова	32		44.041403	43.07544	-	-	бетон	-	-	1	0,24	-	-	-	-	-	-	-	-
7322	Городской округ город-курорт Пятигорск	Пятигорск	ул. Павлова	34		44.041481	43.075727	-	-	бетон	-	-	1	0,12	-	-	-	-	-	-	-	-
7323	Городской округ город-курорт Пятигорск	Пятигорск	ул. Пастухова	22		44.044377	43.068514	-	-	бетон	-	-	1	0,36	-	-	-	-	-	-	-	-
7324	Городской округ город-курорт Пятигорск	Пятигорск	ул. Пастухова	26		44.044308	43.067723	-	-	бетон	-	-	1	0,12	-	-	-	-	-	-	-	-
7325	Городской округ город-курорт Пятигорск	Пятигорск	ул. Пастухова	28		44.044292	43.067498	-	-	бетон	-	-	1	0,12	-	-	-	-	-	-	-	-
7326	Городской округ город-курорт Пятигорск	Пятигорск	пер. Квартальный	4		44.044778	43.071512	-	-	бетон	-	-	1	0,12	-	-	-	-	-	-	-	-
7327	Городской округ город-курорт Пятигорск	Пятигорск	пер. Квартальный	6		44.044629	43.07164	-	-	бетон	-	-	1	0,12	-	-	-	-	-	-	-	-
7328	Городской округ город-курорт Пятигорск	Пятигорск	ул. Пушкинская	21		44.044986	43.068127	-	-	бетон	-	-	1	0,12	-	-	-	-	-	-	-	-
7329	Городской округ город-курорт Пятигорск	Пятигорск	ул. Пушкинская	1		44.048828	43.067624	-	-	бетон	-	-	1	0,24	-	-	-	-	-	-	-	-
7330	Городской округ город-курорт Пятигорск	Пятигорск	ул. Пушкинская	11		44.050046	43.066483	-	-	бетон	-	-	1	0,24	-	-	-	-	-	-	-	-
7331	Городской округ город-курорт Пятигорск	Пятигорск	ул. Пушкинская	13а		44.050286	43.06625	-	-	бетон	-	-	1	0,36	-	-	-	-	-	-	-	-
7332	Городской округ город-курорт Пятигорск	Пятигорск	ул. Соборная	20		44.039504	43.07713	-	-	бетон	-	-	1	0,24	-	-	-	-	-	-	-	-
7333	Городской округ город-курорт Пятигорск	Пятигорск	ул. Университетская	9		44.038949	43.069457	-	-	бетон	-	-	1	0,24	-	-	-	-	-	-	-	-
7334	Городской округ город-курорт Пятигорск	Пятигорск	ул. Университетская	11		44.03791	43.068747	-	-	бетон	-	-	1	0,24	-	-	-	-	-	-	-	-
7335	Городской округ город-курорт Пятигорск	Пятигорск	ул. Университетская	13		44.037748	43.068298	-	-	бетон	-	-	1	0,12	-	-	-	-	-	-	-	-
7336	Городской округ город-курорт Пятигорск	Пятигорск	ул. Университетская	14		44.038344	43.067579	-	-	бетон	-	-	1	0,12	-	-	-	-	-	-	-	-
7337	Городской округ город-курорт Пятигорск	Пятигорск	ул. Университетская	17		44.037897	43.067759	-	-	бетон	-	-	1	0,24	-	-	-	-	-	-	-	-
7338	Городской округ город-курорт Пятигорск	Пятигорск	ул. Университетская	21		44.03778	43.067256	-	-	бетон	-	-	1	0,12	-	-	-	-	-	-	-	-
7339	Городской округ город-курорт Пятигорск	Пятигорск	ул. Университетская	23		44.037793	43.067022	-	-	бетон	-	-	1	0,24	-	-	-	-	-	-	-	-
7340	Городской округ город-курорт Пятигорск	Пятигорск	ул. Фрунзе	4		44.04321	43.073382	-	-	бетон	-	-	1	0,12	-	-	-	-	-	-	-	-
7341	Городской округ город-курорт Пятигорск	Пятигорск	ул. Фрунзе	6		44.043081	43.073203	-	-	бетон	-	-	1	0,12	-	-	-	-	-	-	-	-
7342	Городской округ город-курорт Пятигорск	Пятигорск	ул. Фрунзе	8		44.043055	43.072224	-	-	бетон	-	-	1	0,12	-	-	-	-	-	-	-	-
7343	Городской округ город-курорт Пятигорск	Пятигорск	ул. Фрунзе	12		44.043029	43.071712	-	-	бетон	-	-	2	0,90	-	-	-	-	-	-	-	-
7344	Городской округ город-курорт Пятигорск	Пятигорск	ул. Фрунзе	13		44.042421	43.071559	-	-	бетон	-	-	1	0,12	-	-	-	-	-	-	-	-
7345	Городской округ город-курорт Пятигорск	Пятигорск	ул. Фрунзе	15		44.042421	43.07128	-	-	бетон	-	-	1	0,12	-	-	-	-	-	-	-	-
7346	Городской округ город-курорт Пятигорск	Пятигорск	ул. Фрунзе	18		44.042977	43.07111	-	-	бетон	-	-	1	0,10	-	-	-	-	-	-	-	-
7347	Городской округ город-курорт Пятигорск	Пятигорск	ул. Фрунзе	20		44.042919	43.070236	-	-	бетон	-	-	2	0,70	-	-	-	-	-	-	-	-
7348	Городской округ город-курорт Пятигорск	Пятигорск	ул. Фрунзе	21		44.04253	43.069915	-	-	бетон	-	-	2	0,12	-	-	-	-	-	-	-	-
7349	Городской округ город-курорт Пятигорск	Пятигорск	ул. Фрунзе	24		44.042711	43.067561	-	-	бетон	-	-	1	0,24	-	-	-	-	-	-	-	-
7350	Городской округ город-курорт Пятигорск	Пятигорск	ул. Фрунзе	25		44.042303	43.068915	-	-	бетон	-	-	1	0,24	-	-	-	-	-	-	-	-
7351	Городской округ город-курорт Пятигорск	Пятигорск	ул. Фрунзе	26		44.042686	43.067238	-	-	бетон	-	-	1	0,12	-	-	-	-	-	-	-	-
7352	Городской округ город-курорт Пятигорск	Пятигорск	ул. Коста Хетагурова	4		44.040431	43.06969	-	-	бетон	-	-	1	0,12	-	-	-	-	-	-	-	-
7353	Городской округ город-курорт Пятигорск	Пятигорск	ул. Коста Хетагурова	8		44.040385	43.069044	-	-	бетон	-	-	1	0,24	-	-	-	-	-	-	-	-
7354	Городской округ город-курорт Пятигорск	Пятигорск	ул. Коста Хетагурова	10		44.040392	43.068819	-	-	бетон	-	-	1	0,12	-	-	-	-	-	-	-	-

1	2	3	4	5	6	7	8	9	10	11	12	13	14	15	16	17	18	19	20	21	22	23
7355	Городской округ город-курорт Пятигорск	Пятигорск	ул. Кости Хетагурова	13		44.040074	43.068505	-	-	бетон	-	-	1	0,24	-	-	-	-	-	-	-	-
7356	Городской округ город-курорт Пятигорск	Пятигорск	ул. Кости Хетагурова	17		44.040016	43.067096	-	-	бетон	-	-	1	0,12	-	-	-	-	-	-	-	-
7357	Городской округ город-курорт Пятигорск	Пятигорск	ул. Кости Хетагурова	19		44.040009	43.067409	-	-	бетон	-	-	2	0,12	-	-	-	-	-	-	-	-
7358	Городской округ город-курорт Пятигорск	Пятигорск	ул. Кости Хетагурова	21		44.03999	43.067229	-	-	бетон	-	-	1	0,24	-	-	-	-	-	-	-	-
7359	Городской округ город-курорт Пятигорск	Пятигорск	пер. Автовокзальный	14		44.031786	43.074676	-	-	бетон	-	-	1	0,24	-	-	-	-	-	-	-	-
7360	Городской округ город-курорт Пятигорск	Пятигорск	пер. Автовокзальный	28		44.031624	43.076823	-	-	бетон	-	-	1	0,24	-	-	-	-	-	-	-	-
7361	Городской округ город-курорт Пятигорск	Пятигорск	ул. Анисимова	8		44.038655	43.080443	-	-	бетон	-	-	1	0,24	-	-	-	-	-	-	-	-
7362	Городской округ город-курорт Пятигорск	Пятигорск	ул. Власова	5		44.034806	43.074407	-	-	бетон	-	-	1	0,12	-	-	-	-	-	-	-	-
7363	Городской округ город-курорт Пятигорск	Пятигорск	ул. Власова	6		44.035376	43.074038	-	-	бетон	-	-	1	0,24	-	-	-	-	-	-	-	-
7364	Городской округ город-курорт Пятигорск	Пятигорск	ул. Власова	9		44.034942	43.073948	-	-	бетон	-	-	1	0,12	-	-	-	-	-	-	-	-
7365	Городской округ город-курорт Пятигорск	Пятигорск	ул. Власова	13		44.035	43.073805	-	-	бетон	-	-	1	0,12	-	-	-	-	-	-	-	-
7366	Городской округ город-курорт Пятигорск	Пятигорск	ул. Власова	17		44.035097	43.073068	-	-	бетон	-	-	1	0,12	-	-	-	-	-	-	-	-
7367	Городской округ город-курорт Пятигорск	Пятигорск	ул. Власова	32		44.035143	43.069493	-	-	бетон	-	-	1	0,89	-	-	-	-	-	-	-	-
7368	Городской округ город-курорт Пятигорск	Пятигорск	ул. Вильямса	35		44.034922	43.070831	-	-	бетон	-	-	1	0,24	-	-	-	-	-	-	-	-
7369	Городской округ город-курорт Пятигорск	Пятигорск	ул. Власова	38		44.035117	43.068343	-	-	бетон	-	-	1	0,12	-	-	-	-	-	-	-	-
7370	Городской округ город-курорт Пятигорск	Пятигорск	ул. Власова	40		44.03511	43.06793	-	-	бетон	-	-	1	0,24	-	-	-	-	-	-	-	-
7371	Городской округ город-курорт Пятигорск	Пятигорск	ул. Власова	45		44.034819	43.068621	-	-	бетон	-	-	1	0,24	-	-	-	-	-	-	-	-
7372	Городской округ город-курорт Пятигорск	Пятигорск	ул. Дзержинского	52		44.033052	43.075224	-	-	бетон	-	-	1	0,24	-	-	-	-	-	-	-	-
7373	Городской округ город-курорт Пятигорск	Пятигорск	ул. Дзержинского	66		44.033477	43.074137	-	-	бетон	-	-	1	0,36	-	-	-	-	-	-	-	-
7374	Городской округ город-курорт Пятигорск	Пятигорск	ул. Дзержинского	83		44.032239	43.073553	-	-	бетон	-	-	1	0,12	-	-	-	-	-	-	-	-
7375	Городской округ город-курорт Пятигорск	Пятигорск	ул. Дзержинского	87		44.031928	43.073275	-	-	бетон	-	-	1	0,12	-	-	-	-	-	-	-	-
7376	Городской округ город-курорт Пятигорск	Пятигорск	ул. Карла Маркса	6		44.038175	43.079662	-	-	бетон	-	-	1	0,12	-	-	-	-	-	-	-	-
7377	Городской округ город-курорт Пятигорск	Пятигорск	ул. Карла Маркса	8		44.038474	43.079545	-	-	бетон	-	-	1	0,24	-	-	-	-	-	-	-	-
7378	Городской округ город-курорт Пятигорск	Пятигорск	ул. Карла Маркса	9		44.038674	43.079078	-	-	бетон	-	-	1	0,36	-	-	-	-	-	-	-	-
7379	Городской округ город-курорт Пятигорск	Пятигорск	ул. Карла Маркса	11		44.039284	43.078871	-	-	бетон	-	-	1	0,24	-	-	-	-	-	-	-	-
7380	Городской округ город-курорт Пятигорск	Пятигорск	проел. Калинина	77		44.037586	43.066771	-	-	бетон	-	-	1	0,12	-	-	-	-	-	-	-	-
7381	Городской округ город-курорт Пятигорск	Пятигорск	проел. Кирова	5		44.038428	43.086363	-	-	бетон	-	-	1	0,36	-	-	-	-	-	-	-	-
7382	Городской округ город-курорт Пятигорск	Пятигорск	проел. Кирова	9		44.038104	43.085998	-	-	бетон	-	-	1	0,36	-	-	-	-	-	-	-	-
7383	Городской округ город-курорт Пятигорск	Пятигорск	проел. Кирова	10		44.038577	43.08542	-	-	бетон	-	-	1	0,12	-	-	-	-	-	-	-	-
7384	Городской округ город-курорт Пятигорск	Пятигорск	проел. Кирова	12б		44.038726	43.084953	-	-	бетон	-	-	1	0,24	-	-	-	-	-	-	-	-
7385	Городской округ город-курорт Пятигорск	Пятигорск	проел. Кирова	14		44.038124	43.084441	-	-	бетон	-	-	1	0,24	-	-	-	-	-	-	-	-
7386	Городской округ город-курорт Пятигорск	Пятигорск	проел. Кирова	15		44.037508	43.084584	-	-	бетон	-	-	1	0,36	-	-	-	-	-	-	-	-
7387	Городской округ город-курорт Пятигорск	Пятигорск	проел. Кирова	31		44.035894	43.074883	-	-	бетон	-	-	1	0,12	-	-	-	-	-	-	-	-
7388	Городской округ город-курорт Пятигорск	Пятигорск	проел. Кирова	33		44.03695	43.074085	-	-	бетон	-	-	1	0,24	-	-	-	-	-	-	-	-
7389	Городской округ город-курорт Пятигорск	Пятигорск	проел. Кирова	40		44.036562	43.073956	-	-	бетон	-	-	1	0,12	-	-	-	-	-	-	-	-
7390	Городской округ город-курорт Пятигорск	Пятигорск	проел. Кирова	44		44.036653	43.073364	-	-	бетон	-	-	1	0,24	-	-	-	-	-	-	-	-
7391	Городской округ город-курорт Пятигорск	Пятигорск	проел. Кирова	49		44.03581	43.069933	-	-	бетон	-	-	1	0,12	-	-	-	-	-	-	-	-
7392	Городской округ город-курорт Пятигорск	Пятигорск	проел. Кирова	51		44.035421	43.069466	-	-	бетон	-	-	1	0,12	-	-	-	-	-	-	-	-
7393	Городской округ город-курорт Пятигорск	Пятигорск	проел. Кирова	51а		44.035823	43.069529	-	-	бетон	-	-	1	0,24	-	-	-	-	-	-	-	-
7394	Городской округ город-курорт Пятигорск	Пятигорск	проел. Кирова	53		44.035797	43.06916	-	-	бетон	-	-	1	0,24	-	-	-	-	-	-	-	-

1	2	3	4	5	6	7	8	9	10	11	12	13	14	15	16	17	18	19	20	21	22	23
7395	Городской округ город-курорт Пятигорск	Пятигорск	пр-кт. Кирова	54		44.036406	43.070661	-	-	бетон	-	-	1	0,24	-	-	-	-	-	-	-	-
7396	Городской округ город-курорт Пятигорск	Пятигорск	пр-кт. Кирова	58		44.036341	43.069205	-	-	бетон	-	-	1	0,24	-	-	-	-	-	-	-	-
7397	Городской округ город-курорт Пятигорск	Пятигорск	просп. Кирова	64		44.03627	43.066163	-	-	бетон	-	-	1	0,12	-	-	-	-	-	-	-	-
7398	Городской округ город-курорт Пятигорск	Пятигорск	ул. Крайнего	56		44.036782	43.070984	-	-	бетон	-	-	1	0,12	-	-	-	-	-	-	-	-
7399	Городской округ город-курорт Пятигорск	Пятигорск	ул. Крайнего	61		44.034637	43.071704	-	-	бетон	-	-	1	0,36	-	-	-	-	-	-	-	-
7400	Городской округ город-курорт Пятигорск	Пятигорск	ул. Крайнего	68		44.03443	43.071253	-	-	бетон	-	-	1	0,12	-	-	-	-	-	-	-	-
7401	Городской округ город-курорт Пятигорск	Пятигорск	ул. Крайнего	69		44.033406	43.072197	-	-	бетон	-	-	1	0,12	-	-	-	-	-	-	-	-
7402	Городской округ город-курорт Пятигорск	Пятигорск	ул. Крайнего	71		44.033147	43.071864	-	-	бетон	-	-	1	0,24	-	-	-	-	-	-	-	-
7403	Городской округ город-курорт Пятигорск	Пятигорск	ул. Крайнего	72		44.033782	43.071334	-	-	бетон	-	-	1	0,24	-	-	-	-	-	-	-	-
7404	Городской округ город-курорт Пятигорск	Пятигорск	ул. Крайнего	77		44.032408	43.072098	-	-	бетон	-	-	1	0,24	-	-	-	-	-	-	-	-
7405	Городской округ город-курорт Пятигорск	Пятигорск	ул. Крайнего	83		44.03187	43.071972	-	-	бетон	-	-	2	0,24	-	-	-	-	-	-	-	-
7406	Городской округ город-курорт Пятигорск	Пятигорск	ул. Крайнего	84		44.032239	43.071469	-	-	бетон	-	-	1	0,24	-	-	-	-	-	-	-	-
7407	Городской округ город-курорт Пятигорск	Пятигорск	ул. Крепкая	5		44.034287	43.032224	-	-	бетон	-	-	1	0,12	-	-	-	-	-	-	-	-
7408	Городской округ город-курорт Пятигорск	Пятигорск	ул. Крепкая	6		44.033853	43.072781	-	-	бетон	-	-	1	0,12	-	-	-	-	-	-	-	-
7409	Городской округ город-курорт Пятигорск	Пятигорск	ул. Красная	7		44.034196	43.072493	-	-	бетон	-	-	1	0,12	-	-	-	-	-	-	-	-
7410	Городской округ город-курорт Пятигорск	Пятигорск	ул. Крепкая	21		44.033089	43.073093	-	-	бетон	-	-	1	0,12	-	-	-	-	-	-	-	-
7411	Городской округ город-курорт Пятигорск	Пятигорск	ул. Краснознаменская	13		44.03813	43.081791	-	-	бетон	-	-	1	0,24	-	-	-	-	-	-	-	-
7412	Городской округ город-курорт Пятигорск	Пятигорск	ул. Краснодонская	15		44.03813	43.082087	-	-	бетон	-	-	1	0,12	-	-	-	-	-	-	-	-
7413	Городской округ город-курорт Пятигорск	Пятигорск	ул. Набережная	88		44.029601	43.078727	-	-	бетон	-	-	1	0,12	-	-	-	-	-	-	-	-
7414	Городской округ город-курорт Пятигорск	Пятигорск	ул. Нижняя	20		44.034728	43.088923	-	-	бетон	-	-	1	0,12	-	-	-	-	-	-	-	-
7415	Городской округ город-курорт Пятигорск	Пятигорск	ул. Нижняя	58		44.033421	43.092526	-	-	бетон	-	-	1	0,12	-	-	-	-	-	-	-	-
7416	Городской округ город-курорт Пятигорск	Пятигорск	ул. Нины Поповой	5		44.034624	43.079409	-	-	бетон	-	-	1	0,12	-	-	-	-	-	-	-	-
7417	Городской округ город-курорт Пятигорск	Пятигорск	ул. Нины Поповой	11		44.034209	43.069987	-	-	бетон	-	-	1	0,12	-	-	-	-	-	-	-	-
7418	Городской округ город-курорт Пятигорск	Пятигорск	ул. Нины Поповой	16		44.034067	43.069412	-	-	бетон	-	-	2	0,24	-	-	-	-	-	-	-	-
7419	Городской округ город-курорт Пятигорск	Пятигорск	ул. Нины Поповой	19		44.03325	43.069486	-	-	бетон	-	-	1	0,12	-	-	-	-	-	-	-	-
7420	Городской округ город-курорт Пятигорск	Пятигорск	ул. Октябрьская	2		44.037756	43.073231	-	-	бетон	-	-	1	0,24	-	-	-	-	-	-	-	-
7421	Городской округ город-курорт Пятигорск	Пятигорск	ул. Октябрьская	3		44.037216	43.074074	-	-	бетон	-	-	1	0,12	-	-	-	-	-	-	-	-
7422	Городской округ город-курорт Пятигорск	Пятигорск	ул. Октябрьская	9		44.037777	43.073418	-	-	бетон	-	-	1	0,24	-	-	-	-	-	-	-	-
7423	Городской округ город-курорт Пятигорск	Пятигорск	ул. Октябрьская	16		44.037599	43.069717	-	-	бетон	-	-	1	0,12	-	-	-	-	-	-	-	-
7424	Городской округ город-курорт Пятигорск	Пятигорск	ул. Октябрьская	22		44.037268	43.068567	-	-	бетон	-	-	1	0,12	-	-	-	-	-	-	-	-
7425	Городской округ город-курорт Пятигорск	Пятигорск	ул. Октябрьская	26		44.037262	43.068109	-	-	бетон	-	-	1	0,12	-	-	-	-	-	-	-	-
7426	Городской округ город-курорт Пятигорск	Пятигорск	ул. Октябрьская	28		44.037359	43.06775	-	-	бетон	-	-	1	0,24	-	-	-	-	-	-	-	-
7427	Городской округ город-курорт Пятигорск	Пятигорск	ул. Октябрьская	30		44.037339	43.067454	-	-	бетон	-	-	1	0,36	-	-	-	-	-	-	-	-
7428	Городской округ город-курорт Пятигорск	Пятигорск	ул. Октябрьская	31		44.036925	43.068972	-	-	бетон	-	-	1	0,24	-	-	-	-	-	-	-	-
7429	Городской округ город-курорт Пятигорск	Пятигорск	ул. Октябрьская	32		44.037353	43.067454	-	-	бетон	-	-	1	0,12	-	-	-	-	-	-	-	-
7430	Городской округ город-курорт Пятигорск	Пятигорск	ул. Октябрьская	33		44.036918	43.068621	-	-	бетон	-	-	1	0,36	-	-	-	-	-	-	-	-
7431	Городской округ город-курорт Пятигорск	Пятигорск	пер. Глухой	4		44.033276	43.081315	-	-	бетон	-	-	1	0,24	-	-	-	-	-	-	-	-
7432	Городской округ город-курорт Пятигорск	Пятигорск	пер. Глухой	6		44.03327	43.081629	-	-	бетон	-	-	1	0,24	-	-	-	-	-	-	-	-
7433	Городской округ город-курорт Пятигорск	Пятигорск	пер. Глухой	8		44.033315	43.082015	-	-	бетон	-	-	1	0,12	-	-	-	-	-	-	-	-
7434	Городской округ город-курорт Пятигорск	Пятигорск	пер. Глухой	12		44.03338	43.082393	-	-	бетон	-	-	1	0,12	-	-	-	-	-	-	-	-

1	2	3	4	5	6	7	8	9	10	11	12	13	14	15	16	17	18	19	20	21	22	23
7435	Городской округ город-курорт Пятигорск	Пятигорск	пер. Глухой	16		44.033503	43.082905	-	-	бетон	-	-	1	0,12	-	-	-	-	-	-	-	-
7436	Городской округ город-курорт Пятигорск	Пятигорск	ул. Рожанского	18		44.032511	43.069457	-	-	бетон	-	-	1	0,12	-	-	-	-	-	-	-	-
7437	Городской округ город-курорт Пятигорск	Пятигорск	ул. Рожанского	20		44.03233	43.06934	-	-	бетон	-	-	1	0,36	-	-	-	-	-	-	-	-
7438	Городской округ город-курорт Пятигорск	Пятигорск	ул. Рожанского	27		44.032502	43.069615	-	-	бетон	-	-	1	0,24	-	-	-	-	-	-	-	-
7439	Городской округ город-курорт Пятигорск	Пятигорск	ул. Рожанского	33		44.031915	43.070157	-	-	бетон	-	-	1	0,12	-	-	-	-	-	-	-	-
7440	Городской округ город-курорт Пятигорск	Пятигорск	ул. Рубина	1		44.035531	43.077631	-	-	бетон	-	-	1	0,24	-	-	-	-	-	-	-	-
7441	Городской округ город-курорт Пятигорск	Пятигорск	ул. Рубина	5		44.035674	43.076643	-	-	бетон	-	-	1	0,24	-	-	-	-	-	-	-	-
7442	Городской округ город-курорт Пятигорск	Пятигорск	ул. Рубина	6		44.035583	43.07597	-	-	бетон	-	-	1	0,24	-	-	-	-	-	-	-	-
7443	Городской округ город-курорт Пятигорск	Пятигорск	ул. Рубина	7		44.035584	43.075628	-	-	бетон	-	-	1	0,24	-	-	-	-	-	-	-	-
7444	Городской округ город-курорт Пятигорск	Пятигорск	ул. Теплосерная	5		44.036091	43.076545	-	-	бетон	-	-	1	0,24	-	-	-	-	-	-	-	-
7445	Городской округ город-курорт Пятигорск	Пятигорск	ул. Теплосерная	7		44.036039	43.076796	-	-	бетон	-	-	1	0,12	-	-	-	-	-	-	-	-
7446	Городской округ город-курорт Пятигорск	Пятигорск	ул. Теплосерная	21		44.034484	43.080264	-	-	бетон	-	-	1	0,12	-	-	-	-	-	-	-	-
7447	Городской округ город-курорт Пятигорск	Пятигорск	ул. Теплосерная	23		44.034313	43.080551	-	-	бетон	-	-	1	0,24	-	-	-	-	-	-	-	-
7448	Городской округ город-курорт Пятигорск	Пятигорск	ул. Теплосерная	25		44.034313	43.081153	-	-	бетон	-	-	1	0,36	-	-	-	-	-	-	-	-
7449	Городской округ город-курорт Пятигорск	Пятигорск	ул. Теплосерная	27		44.034112	43.081916	-	-	бетон	-	-	2	0,36	-	-	-	-	-	-	-	-
7450	Городской округ город-курорт Пятигорск	Пятигорск	ул. Теплосерная	29		44.033936	43.080111	-	-	бетон	-	-	1	0,24	-	-	-	-	-	-	-	-
7451	Городской округ город-курорт Пятигорск	Пятигорск	ул. Теплосерная	29		44.034263	43.082527	-	-	бетон	-	-	2	0,24	-	-	-	-	-	-	-	-
7452	Городской округ город-курорт Пятигорск	Пятигорск	ул. Теплосерная	33		44.034149	43.084944	-	-	бетон	-	-	1	0,12	-	-	-	-	-	-	-	-
7453	Городской округ город-курорт Пятигорск	Пятигорск	ул. Теплосерная	34		44.033763	43.081936	-	-	бетон	-	-	1	0,36	-	-	-	-	-	-	-	-
7454	Городской округ город-курорт Пятигорск	Пятигорск	ул. Теплосерная	35		44.034482	43.085177	-	-	бетон	-	-	1	0,12	-	-	-	-	-	-	-	-
7455	Городской округ город-курорт Пятигорск	Пятигорск	ул. Теплосерная	36		44.033715	43.081243	-	-	бетон	-	-	1	0,24	-	-	-	-	-	-	-	-
7456	Городской округ город-курорт Пятигорск	Пятигорск	ул. Теплосерная	38		44.033685	43.081561	-	-	бетон	-	-	1	0,12	-	-	-	-	-	-	-	-
7457	Городской округ город-курорт Пятигорск	Пятигорск	ул. Теплосерная	39		44.034529	43.08551	-	-	бетон	-	-	1	0,12	-	-	-	-	-	-	-	-
7458	Городской округ город-курорт Пятигорск	Пятигорск	ул. Теплосерная	41		44.03476	43.086201	-	-	бетон	-	-	1	0,24	-	-	-	-	-	-	-	-
7459	Городской округ город-курорт Пятигорск	Пятигорск	ул. Теплосерная	42		44.033775	43.082437	-	-	бетон	-	-	1	0,12	-	-	-	-	-	-	-	-
7460	Городской округ город-курорт Пятигорск	Пятигорск	ул. Теплосерная	44		44.033821	43.083259	-	-	бетон	-	-	1	0,12	-	-	-	-	-	-	-	-
7461	Городской округ город-курорт Пятигорск	Пятигорск	ул. Теплосерная	48		44.033898	43.083693	-	-	бетон	-	-	1	0,24	-	-	-	-	-	-	-	-
7462	Городской округ город-курорт Пятигорск	Пятигорск	ул. Теплосерная	50		44.033944	43.083372	-	-	бетон	-	-	1	0,12	-	-	-	-	-	-	-	-
7463	Городской округ город-курорт Пятигорск	Пятигорск	ул. Теплосерная	54		44.034054	43.084063	-	-	бетон	-	-	1	0,24	-	-	-	-	-	-	-	-
7464	Городской округ город-курорт Пятигорск	Пятигорск	ул. Теплосерная	58		44.034099	43.084674	-	-	бетон	-	-	1	0,24	-	-	-	-	-	-	-	-
7465	Городской округ город-курорт Пятигорск	Пятигорск	ул. Теплосерная	59		44.035253	43.087639	-	-	бетон	-	-	1	0,12	-	-	-	-	-	-	-	-
7466	Городской округ город-курорт Пятигорск	Пятигорск	ул. Теплосерная	68		44.034572	43.08683	-	-	бетон	-	-	1	0,12	-	-	-	-	-	-	-	-
7467	Городской округ город-курорт Пятигорск	Пятигорск	ул. Теплосерная	69		44.035305	43.08833	-	-	бетон	-	-	1	0,12	-	-	-	-	-	-	-	-
7468	Городской округ город-курорт Пятигорск	Пятигорск	ул. Теплосерная	72		44.034676	43.087154	-	-	бетон	-	-	1	0,36	-	-	-	-	-	-	-	-
7469	Городской округ город-курорт Пятигорск	Пятигорск	ул. Теплосерная	76		44.034773	43.087576	-	-	бетон	-	-	1	0,12	-	-	-	-	-	-	-	-
7470	Городской округ город-курорт Пятигорск	Пятигорск	ул. Теплосерная	80		44.034909	43.08807	-	-	бетон	-	-	1	0,12	-	-	-	-	-	-	-	-
7471	Городской округ город-курорт Пятигорск	Пятигорск	ул. Теплосерная	83		44.035603	43.089768	-	-	бетон	-	-	1	0,12	-	-	-	-	-	-	-	-
7472	Городской округ город-курорт Пятигорск	Пятигорск	ул. Теплосерная	95		44.035953	43.091151	-	-	бетон	-	-	1	0,12	-	-	-	-	-	-	-	-
7473	Городской округ город-курорт Пятигорск	Пятигорск	ул. Теплосерная	119		44.03673	43.09425	-	-	бетон	-	-	1	0,24	-	-	-	-	-	-	-	-
7474	Городской округ город-курорт Пятигорск	Пятигорск	ул. Теплосерная	128		44.036063	43.09293	-	-	бетон	-	-	1	0,12	-	-	-	-	-	-	-	-

1	2	3	4	5	6	7	8	9	10	11	12	13	14	15	16	17	18	19	20	21	22	23
7475	Городской округ город-курорт Пятигорск	Пятигорск	ул. Фабричная	6		44.042394	43.107986	-	-	бетон	-	-	1	0,36	-	-	-	-	-	-	-	-
7476	Городской округ город-курорт Пятигорск	Пятигорск	ул. Федько	7		44.032959	43.076239	-	-	бетон	-	-	1	0,24	-	-	-	-	-	-	-	-
7477	Городской округ город-курорт Пятигорск	Пятигорск	ул. Федько	14		44.033056	43.075817	-	-	бетон	-	-	1	0,24	-	-	-	-	-	-	-	-
7478	Городской округ город-курорт Пятигорск	Пятигорск	ул. Федько	21		44.031935	43.075592	-	-	бетон	-	-	1	0,24	-	-	-	-	-	-	-	-
7479	Городской округ город-курорт Пятигорск	Пятигорск	ул. Федько	36		44.031526	43.075089	-	-	бетон	-	-	1	0,24	-	-	-	-	-	-	-	-
7480	Городской округ город-курорт Пятигорск	Пятигорск	ул. Чкалова	4		44.038726	43.082087	-	-	бетон	-	-	1	0,36	-	-	-	-	-	-	-	-
7481	Городской округ город-курорт Пятигорск	Пятигорск	ул. Чкалова	10		44.039284	43.081018	-	-	бетон	-	-	1	0,24	-	-	-	-	-	-	-	-
7482	Городской округ город-курорт Пятигорск	Пятигорск	ул. Боговая	-	-	44.055857	43.006548	-	-	асфальтобетон	-	-	1	1,10	-	-	-	-	-	-	-	-
7483	Городской округ город-курорт Пятигорск	Пятигорск	Бештаугорское шоссе	район ОАО ПТЭК	-	44.059628	43.031225	-	-	асфальтобетон	-	-	1	1,10	-	-	-	-	-	-	-	-
7484	Городской округ город-курорт Пятигорск	Пятигорск	СТ "Орешник"	-	-	44.03524	43.024945	-	-	асфальтобетон	-	-	1	1,10	-	-	-	-	-	-	-	-
7485	Городской округ город-курорт Пятигорск	Пятигорск	пер. Прокодной	-	-	44.033633	43.032123	-	-	асфальтобетон	-	-	1	1,10	-	-	-	-	-	-	-	-
7486	Городской округ город-курорт Пятигорск	Пятигорск	Массив 15	15	-	44.03929	43.07084	-	-	асфальтобетон	-	-	1	1,10	-	-	-	-	-	-	-	-
7487	Городской округ город-курорт Пятигорск	Пятигорск	Массив 15	15		44.03929	43.07084	-	-	асфальтобетон	-	-	1	1,10	-	-	-	-	-	-	-	-
7488	Городской округ город-курорт Пятигорск	Пятигорск	Массив 15	15		44.03929	43.07084	-	-	асфальтобетон	-	-	1	1,10	-	-	-	-	-	-	-	-
7489	Городской округ город-курорт Пятигорск	Пятигорск	Бештаугорское шоссе	массив 9	-	44.059628	43.031225	-	-	асфальтобетон	-	-	1	1,10	-	-	-	-	-	-	-	-
7490	Городской округ город-курорт Пятигорск	Пятигорск	Бештаугорское шоссе	массив 9	-	44.059628	43.031225	-	-	асфальтобетон	-	-	1	1,10	-	-	-	-	-	-	-	-
7491	Городской округ город-курорт Пятигорск	Пятигорск	Бештаугорское шоссе	массив 9	-	44.059628	43.031225	-	-	асфальтобетон	-	-	1	1,10	-	-	-	-	-	-	-	-
7492	Городской округ город-курорт Пятигорск	пос. Энергетик	Подстанционная	массив 10	-	44.07264	43.089992	-	-	асфальтобетон	-	-	1	1,10	-	-	-	-	-	-	-	-
7493	Городской округ город-курорт Пятигорск	Пятигорск	Дубровка	массив 13	-	44.015198	43.031548	-	-	асфальтобетон	-	-	1	1,10	-	-	-	-	-	-	-	-
7494	Городской округ город-курорт Пятигорск	Пятигорск	СНТ СН Ботанический сад	-	-	44.045673	42.984449	-	-	асфальтобетон	-	-	1	1,10	-	-	-	-	-	-	-	-
7495	Городской округ город-курорт Пятигорск	Пятигорск	ст. Константиновская	массив № 11	-	44.047487	43.157007	-	-	-	-	-	5	1,10	-	-	-	-	-	-	-	-
7496	Городской округ город-курорт Пятигорск	Пятигорск	ул. Широкая	массив № 8	-	44.052048	43.048634	-	-	асфальтобетон	-	-	1	1,10	-	-	-	-	-	-	-	-
7497	Городской округ город-курорт Пятигорск	Пятигорск	гора Бештау	массив № 9	-	44.053564	43.041986	-	-	асфальтобетон	-	-	1	1,10	-	-	-	-	-	-	-	-
7498	Городской округ город-курорт Пятигорск	Пятигорск	квартал	массив № 5	-	44.005642	43.077739	-	-	асфальтобетон	-	-	1	1,10	-	-	-	-	-	-	-	-
7499	Городской округ город-курорт Пятигорск	Пятигорск	квартал	массив № 6	-	44.005642	43.077739	-	-	асфальтобетон	-	-	1	1,10	-	-	-	-	-	-	-	-
7500	Городской округ город-курорт Пятигорск	Пятигорск	массив № 7	-	-	44.03929	43.07084	-	-	асфальтобетон	-	-	1	1,10	-	-	-	-	-	-	-	-
7501	Городской округ город-курорт Пятигорск	Пятигорск	пос. Хорошевский	-		43.996622	43.134639	-	-	-	-	-	40	-	-	-	-	-	-	-	-	-
7502	Городской округ город-курорт Пятигорск	Пятигорск	Ново-Горячеводское	-		44.002737	43.112378	-	-	-	-	-	29	-	-	-	-	-	-	-	-	-
7503	Городской округ город-курорт Пятигорск	пос. Свободы	ул. Пожарского	-		44.018342	43.069313	-	-	-	-	-	6	-	-	-	-	-	-	-	-	-
7504	Городской округ город-курорт Пятигорск	пос. Горячеводский	ул. Любимовых	-	-	44.026043	43.095912	-	-	-	-	-	4	-	-	-	-	-	-	-	-	-
7505	Городской округ город-курорт Пятигорск	Краснослободское	ул. Ессентукская	-		44.050189	43.029751	-	-	-	-	-	27	-	-	-	-	-	-	-	-	-
7506	Городской округ город-курорт Пятигорск	Пятигорск	с. Золотушка	-	-	44.046852	42.968989	-	-	-	-	-	1	-	-	-	-	-	-	-	-	-
7507	Городской округ город-курорт Пятигорск	Пятигорск	ст. Константиновская	-	-	44.047487	43.157007	-	-	-	-	-	3	-	-	-	-	-	-	-	-	-
7508	Городской округ город-курорт Пятигорск	Пятигорск	пос. Нижнеподкумский	-		44.073087	43.216664	-	-	-	-	-	1	-	-	-	-	-	-	-	-	-
7509	Городской округ город-курорт Пятигорск	Пятигорск	кладбище на г. Машук (Навроколь)		-	44.073715	42.991833	-	-	-	-	-	1	-	-	-	-	-	-	-	-	-
7510	Городской округ город-курорт Пятигорск	Пятигорск	ул. К. ХЕТАГУРОВА	50	-	44.039977	43.058138	-	28	бетон	-	-	-	-	-	-	-	-	1	8	-	-
7511	Городской округ город-курорт Пятигорск	Пятигорск	ул. Есенина	9	-	44.035382	43.046936	-	28	бетон	-	-	-	-	-	-	-	-	1	8	-	-
7512	Городской округ город-курорт Пятигорск	Пятигорск	ул. Кочубея – Пестова	-	-	44.028675	43.034863	-	56	бетон	-	-	-	-	-	-	-	-	2	8	-	-
7513	Городской округ город-курорт Пятигорск	Пятигорск	ул. 5- переулок – Тольятти	-	-	44.05153	42.982419	-	28	бетон	-	-	-	-	-	-	-	-	1	8	-	-

1	2	3	4	5	6	7	8	9	10	11	12	13	14	15	16	17	18	19	20	21	22	23
7514	Городской округ город-курорт Пятигорск	Пятигорск	ул. Школьная – Спортивная	-	-	44.041279	43.015414	-	56	бетон	-	-	-	-	-	-	-	-	2	8	-	-
7515	Городской округ город-курорт Пятигорск	Пятигорск	пер. Сборный	32	-	44.033172	43.052748	-	56	бетон	-	-	-	-	-	-	-	-	2	8	-	-
7516	Городской округ город-курорт Пятигорск	Пятигорск	ул. Яблоневая 146	146	-	44.035201	43.100979	-	56	бетон	-	-	-	-	-	-	-	-	2	8	-	-
7517	Городской округ город-курорт Пятигорск	Пятигорск	ул.Атаманская	-	-	44.039899	43.117184	-	28	бетон	-	-	-	-	-	-	-	-	1	8	-	-
7518	Городской округ город-курорт Пятигорск	Пятигорск	ул. Ессаулыская	7	-	44.037495	43.111714	-	28	бетон	-	-	-	-	-	-	-	-	1	8	-	-
7519	Городской округ город-курорт Пятигорск	Пятигорск	ул. Зарецкая/пер. Набережный	-	-	44.027164	43.054141	-	56	бетон	-	-	-	-	-	-	-	-	2	8	-	-
7520	Городской округ город-курорт Пятигорск	Пятигорск	ул. Ливоденский спуск	-	-	44.026276	43.090846	-	28	бетон	-	-	-	-	-	-	-	-	1	8	-	-
7521	Городской округ город-курорт Пятигорск	Пятигорск	ул. Солнечная / ул Юбилейная (сквер)	-	-	44.024131	43.100476	-	56	бетон	-	-	-	-	-	-	-	-	2	8	-	-
7522	Городской округ город-курорт Пятигорск	Пятигорск	ул. Чехова	69	-	44.02485	43.10468	-	28	бетон	-	-	-	-	-	-	-	-	1	8	-	-
7523	Городской округ город-курорт Пятигорск	Пятигорск	ул. Захарова /ул. Крайняя	-	-	44.067912	42.976167	-	28	бетон	-	-	-	-	-	-	-	-	1	8	-	-
7524	Городской округ город-курорт Пятигорск	Пятигорск	ул. 7-Линия / пр. Калинина	-	-	44.019684	43.097944	-	56	бетон	-	-	-	-	-	-	-	-	2	8	-	-
7525	Городской округ город-курорт Пятигорск	Пятигорск	ул. 2-Линия	216	-	44.051802	43.039094	-	56	бетон	-	-	-	-	-	-	-	-	2	8	-	-
7526	Городской округ город-курорт Пятигорск	Пятигорск	ул. Речная	105	-	44.018738	43.102928	-	28	бетон	-	-	-	-	-	-	-	-	1	8	-	-
7527	Городской округ город-курорт Пятигорск	пос. Энергетик	ул. Пионерлагерная	-	-	44.068314	43.099703	-	28	бетон	-	-	-	-	-	-	-	-	1	8	-	-
7528	Городской округ город-курорт Пятигорск	Пятигорск	Бештаугорское шоссе	р-н ГК "Умнс"		44.059628	43.031225	-	28	бетон	-	-	-	-	-	-	-	-	1	8	-	-
7529	Городской округ город-курорт Пятигорск	Пятигорск	Ул. Постова	4		44.02931	43.068639	-	28	бетон	-	-	-	-	-	-	-	-	1	8	-	-
7530	Городской округ город-курорт Пятигорск	Пятигорск	Ул. Крайнего	3		44.046184	43.070876	-	28	бетон	-	-	-	-	-	-	-	-	1	8	-	-
7531	Городской округ город-курорт Пятигорск	Пятигорск	Ул. Фабричная	-		44.044046	43.110563	-	28	бетон	-	-	-	-	-	-	-	-	1	8	-	-
7532	Городской округ город-курорт Пятигорск	Пятигорск	Ул. Парковая	-		44.033289	43.056341	-	28	бетон	-	-	-	-	-	-	-	-	1	8	-	-
7533	Городской округ город-курорт Пятигорск	Пятигорск	Пер. Первомайский	-		44.028869	43.063276	-	28	бетон	-	-	-	-	-	-	-	-	1	8	-	-
7534	Городской округ город-курорт Пятигорск	Пятигорск	Ул. Н. Поповой	38		44.032524	43.068055	-	28	бетон	-	-	-	-	-	-	-	-	1	8	-	-
7535	Городской округ город-курорт Пятигорск	Пятигорск	Ул. Буковинская	3		44.030502	43.075044	-	28	бетон	-	-	-	-	-	-	-	-	1	8	-	-
7536	Городской округ город-курорт Пятигорск	Пятигорск	Ул. Теплосерная	60		44.034151	43.084989	-	28	бетон	-	-	-	-	-	-	-	-	1	8	-	-
7537	Городской округ город-курорт Пятигорск	Пятигорск	Ул. Беленковича	68		44.037378	43.094125	-	28	бетон	-	-	-	-	-	-	-	-	1	8	-	-
7538	Городской округ город-курорт Пятигорск	Пятигорск	Ул. Дулыевского	-		44.034345	43.063124	-	28	бетон	-	-	-	-	-	-	-	-	1	8	-	-
7539	Городской округ город-курорт Пятигорск	Пятигорск	Ул. Краснодарская	-	-	44.04923	43.059063	-	28	бетон	-	-	-	-	-	-	-	-	1	8	-	-
7540	Городской округ город-курорт Пятигорск	Пятигорск	Ул. Бучинцев	-	-	44.039452	43.078988	-	28	бетон	-	-	-	-	-	-	-	-	1	8	-	-
7541	Городской округ город-курорт Пятигорск	с. Привольное	ул. Широкая	9	-	44.006096	42.942085	-	28	бетон	-	-	-	-	-	-	-	-	1	8	-	-
7542	Городской округ город-курорт Пятигорск	с. Золотушка	ул. Центральная	149	-	44.047986	42.959027	-	28	бетон	-	-	-	-	-	-	-	-	1	8	-	-
7543	Городской округ город-курорт Пятигорск	Пятигорск	ул. Весенняя/ул. Рябиновая	-	-	44.012968	43.056133	-	28	бетон	-	-	-	-	-	-	-	-	1	8	-	-
7544	Городской округ город-курорт Пятигорск	Пятигорск	ул. Королева	31	-	44.014907	43.060662	-	28	бетон	-	-	-	-	-	-	-	-	1	8	-	-
7545	Городской округ город-курорт Пятигорск	Пятигорск	ул. Пожарского	63	-	44.019483	43.060617	-	28	бетон	-	-	-	-	-	-	-	-	1	8	-	-
7546	Городской округ город-курорт Пятигорск	Пятигорск	ул. Батарейная	3	-	44.026199	43.077667	-	28	бетон	-	-	-	-	-	-	-	-	1	8	-	-
7547	Городской округ город-курорт Пятигорск	Пятигорск	ул. Энгельса /ул.Луговая	-	-	44.022167	43.0575	-	28	бетон	-	-	-	-	-	-	-	-	1	8	-	-
7548	Городской округ город-курорт Пятигорск	Пятигорск	ул.Сергеева	239	-	44.02183	43.051248	-	28	бетон	-	-	-	-	-	-	-	-	1	8	-	-
7549	Городской округ город-курорт Пятигорск	Пятигорск	ул. Заречная	28	-	44.027605	43.026977	-	28	бетон	-	-	-	-	-	-	-	-	1	8	-	-
7550	Городской округ город-курорт Пятигорск	Пятигорск	ДНТ «Ботанический сад» пер. Западный	8а	-	44.044636	42.989192	-	28	бетон	-	-	-	-	-	-	-	-	1	8	-	-
7551	Городской округ город-курорт Пятигорск	Пятигорск	ул. Станичная	24		44.043437	43.070867	-	28	бетон	-	-	-	-	-	-	-	-	1	8	-	-
7552	Городской округ город-курорт Пятигорск	ст. Константиновская	ул. Шоссейная/ул. Чехова	-		44.040236	43.132986	-	28	бетон	-	-	-	-	-	-	-	-	1	8	-	-
7553	Городской округ город-курорт Пятигорск	ст. Константиновская	ул. Шоссейная	2		44.053214	43.176527	-	28	бетон	-	-	-	-	-	-	-	-	1	8	-	-

1	2	3	4	5	6	7	8	9	10	11	12	13	14	15	16	17	18	19	20	21	22	23
7554	Горячеключевской городской округ Пятигорск	пос. Средний Подкумок	ул. Механизаторов	14		44.040871	43.13639	-	28	бетон	-	-	-		-	-	-	-	1	8	-	-
7555	Горячеключевской городской округ Пятигорск	пос. Средний Подкумок	ул. Горького	2		44.04102	43.143385	-	28	бетон	-	-	-		-	-	-	-	1	8	-	-
7556	Горячеключевской городской округ Пятигорск	пос. Нижнеподкумский	ул. Светлая	-		44.070056	43.222305	-	28	бетон	-	-	-		-	-	-	-	1	8	-	-
7557	Горячеключевской городской округ Пятигорск	пос. Нижнеподкумский	пер. Короткий/ул. Школьная	-		44.076092	43.216709	-	28	бетон	-	-	-		-	-	-	-	1	8	-	-
7558	Горячеключевской городской округ Пятигорск	пос. Нижнеподкумский	ул. Зубалиха	82		44.080625	43.208085	-	28	бетон	-	-	-		-	-	-	-	1	8	-	-
7559	Горячеключевской городской округ Пятигорск	Пятигорск	ул. Самшитая/просп. Свободы		-	44.05532	43.051368	-	28	бетон	-	-	-		-	-	-	-	1	8	-	-
7560	Горячеключевской городской округ Пятигорск	Пятигорск	ул. Матвеева	119		44.043807	43.038932	-	28	бетон	-	-	-		-	-	-	-	1	8	-	-
7561	Горячеключевской городской округ Пятигорск	Пятигорск	ул. Бештаугорская/ул. Бульварная	-		44.048919	43.048463	-	28	бетон	-	-	-		-	-	-	-	1	8	-	-
7562	Горячеключевской городской округ Пятигорск	Пятигорск	ул. имени Шаумяна/ул. Розы Люксембург	-		44.045699	43.056114	-	28	бетон	-	-	-		-	-	-	-	1	8	-	-
7563	Горячеключевской городской округ Пятигорск	Пятигорск	ул. розы Люксембург/ул. Железнодорожная	-		44.045899	43.060339	-	28	бетон	-	-	-		-	-	-	-	1	8	-	-
7564	Горячеключевской городской округ Пятигорск	Пятигорск	ул. Людасвича	13		44.046431	43.059122	-	28	бетон	-	-	-		-	-	-	-	1	8	-	-
7565	Горячеключевской городской округ Пятигорск	Пятигорск	ул. Розы Люксембург		-	44.04623	43.047852	-	28	бетон	-	-	-		-	-	-	-	1	8	-	-
7566	Горячеключевской городской округ Пятигорск	Пятигорск	ТЦ "Вершина Пяти"		-	44.051212	43.054198	-	28	бетон	-	-	-		-	-	-	-	1	8	-	-
7567	Горячеключевской городской округ Пятигорск	Пятигорск	ул. Бегунов	-	-	44.055857	43.016548	-	-	асфальтобетон	-	-	1	1,10	-	-	-	-	-	-	-	-
7568	Горячеключевской городской округ Пятигорск	Пятигорск	Бештаугорское шоссе (район ОАО ПТЭК)	-	-	44.059628	43.031225	-	-	асфальтобетон	-	-	1	1,10	-	-	-	-	-	-	-	-
7569	Горячеключевской городской округ Пятигорск	Пятигорск	СТ "Орешник"	-	-	44.03526	43.024945	-	-	асфальтобетон	-	-	1	1,10	-	-	-	-	-	-	-	-
7570	Горячеключевской городской округ Пятигорск	Пятигорск	пер. Проходной	-	-	44.033433	43.032123	-	-	асфальтобетон	-	-	1	1,10	-	-	-	-	-	-	-	-
7571	Горячеключевской городской округ Пятигорск	Пятигорск	Массив 15	-	-	44.03929	43.07084	-	-	асфальтобетон	-	-	1	1,10	-	-	-	-	-	-	-	-
7572	Горячеключевской городской округ Пятигорск	Пятигорск	Массив 15	-		44.03929	43.07084	-	-	асфальтобетон	-	-	1	1,10	-	-	-	-	-	-	-	-
7573	Горячеключевской городской округ Пятигорск	Пятигорск	Массив 15	-		44.03929	43.07084	-	-	асфальтобетон	-	-	1	1,10	-	-	-	-	-	-	-	-
7574	Горячеключевской городской округ Пятигорск	Пятигорск	Бештаугорское шоссе	массив 9	-	44.059628	43.031225	-	-	асфальтобетон	-	-	1	1,10	-	-	-	-	-	-	-	-
7575	Горячеключевской городской округ Пятигорск	Пятигорск	Бештаугорское шоссе	массив 9	-	44.059628	43.031225	-	-	асфальтобетон	-	-	1	1,10	-	-	-	-	-	-	-	-
7576	Горячеключевской городской округ Пятигорск	Пятигорск	Бештаугорское шоссе	массив 9	-	44.059628	43.031225	-	-	асфальтобетон	-	-	1	1,10	-	-	-	-	-	-	-	-
7577	Горячеключевской городской округ Пятигорск	пос. Энергетик	Подстанционная	массив 10	-	44.07264	43.090992	-	-	асфальтобетон	-	-	1	1,10	-	-	-	-	-	-	-	-
7578	Горячеключевской городской округ Пятигорск	Пятигорск	Дубравка	Массив №13	-	44.015192	43.033548	-	-	асфальтобетон	-	-	1	1,10	-	-	-	-	-	-	-	-
7579	Горячеключевской городской округ Пятигорск	Пятигорск	СНТ СН "Ботанический сад"		-	44.043473	42.984449	-	-	асфальтобетон	-	-	1	1,10	-	-	-	-	-	-	-	-
7580	Горячеключевской городской округ Пятигорск	Пятигорск	ст. Константиновская	массив № 31	-	44.047487	43.157007	-	-	асфальтобетон	-	-	1	1,10	-	-	-	-	-	-	-	-
7581	Горячеключевской городской округ Пятигорск	Пятигорск	ул. Широкая	массив № 8	-	44.052048	43.048634	-	-	асфальтобетон	-	-	1	1,10	-	-	-	-	-	-	-	-
7582	Горячеключевской городской округ Пятигорск	Пятигорск	горе Бештау за тремый	массив № 9	-	44.053364	43.041986	-	-	асфальтобетон	-	-	1	1,10	-	-	-	-	-	-	-	-
7583	Горячеключевской городской округ Пятигорск	Пятигорск	квартал	массив № 5	-	44.005642	43.077739	-	-	асфальтобетон	-	-	1	1,10	-	-	-	-	-	-	-	-
7584	Горячеключевской городской округ Пятигорск	Пятигорск	квартал	массив № 6	-	44.005642	43.077739	-	-	асфальтобетон	-	-	1	1,10	-	-	-	-	-	-	-	-
7585	Горячеключевской городской округ Пятигорск	Пятигорск	массив № 7	-	-	44.03929	43.07084	-	-	асфальтобетон	-	-	1	1,10	-	-	-	-	-	-	-	-
7586	Горячеключевской городской округ Пятигорск	Пятигорск	ул.Кошкина 27	27	-	44.039094	43.062746	-	-	асфальтобетон	-	-	1	1,10	-	-	-	-	-	-	-	-
7587	Горячеключевской городской округ Пятигорск	Пятигорск	ул.Пальмира Тольятти 263-в	263в	-	44.043845	42 995202	-	-	асфальтобетон	-	-	1	1,10	-	-	-	-	-	-	-	-
7588	Горячеключевской городской округ Пятигорск	Пятигорск	ул.Павлова 22	22	-	44.029394	43.054455	-	-	асфальтобетон	-	-	1	1,10	-	-	-	-	-	-	-	-
7589	Горячеключевской городской округ Пятигорск	Пятигорск	ул.Ермолова 30 стр.1	30	стр.1	44.047241	43.010222	-	-	асфальтобетон	-	-	1	1,10	-	-	-	-	-	-	-	-
7590	Горячеключевской городской округ Пятигорск	Пятигорск	ул.Федеральная 18	18	-	44.036951	43.044609	-	-	асфальтобетон	-	-	1	1,10	-	-	-	-	-	-	-	-
7591	Горячеключевской городской округ Пятигорск	Пятигорск	ул.Транзитная 1	1	-	44.034703	43.041232	-	-	асфальтобетон	-	-	1	1,10	-	-	-	-	-	-	-	-
7592	Горячеключевской городской округ Пятигорск	Пятигорск	ул.Нежная 69	69	-	44.030314	43.05114	-	-	асфальтобетон	-	-	1	1,10	-	-	-	-	-	-	-	-
7593	Горячеключевской городской округ Пятигорск	Пятигорск	пр.Оранжерейный 9	9	-	44.031494	43.04151	-	-	асфальтобетон	-	-	1	1,10	-	-	-	-	-	-	-	-

1	2	3	4	5	6	7	8	9	10	11	12	13	14	15	16	17	18	19	20	21	22	23
7594	Городской округ город-курорт Пятигорск	Пятигорск	ул.Трагитная 2	2	-	44.035441	43.040827	-	-	асфальтобетон	-	-	1	1,10	-	-	-	-	-	-	-	-
7595	Городской округ город-курорт Пятигорск	Пятигорск	ул.Новикова 51/1	51/1	-	44.030269	43.04681	-	-	асфальтобетон	-	-	1	1,10	-	-	-	-	-	-	-	-
7596	Городской округ город-курорт Пятигорск	Пятигорск	ул.Бакланская 1	1	-	44.036853	43.04858	-	-	асфальтобетон	-	-	1	1,10	-	-	-	-	-	-	-	-
7597	Городской округ город-курорт Пятигорск	Пятигорск	ул.Бакланская 27	27	-	44.037314	43.044511	-	-	асфальтобетон	-	-	1	1,10	-	-	-	-	-	-	-	-
7598	Городской округ город-курорт Пятигорск	Пятигорск	ул.Козлова 119	119	-	44.038162	43.041115	-	-	асфальтобетон	-	-	1	1,10	-	-	-	-	-	-	-	-
7599	Городской округ город-курорт Пятигорск	Пятигорск	ул. Бакланская 5	5	-	44.037275	43.04743	-	-	асфальтобетон	-	-	1	1,10	-	-	-	-	-	-	-	-
7600	Городской округ город-курорт Пятигорск	Пятигорск	Парк Победы	-	-	44.035104	43.009809	-	-	бетон	-	-	1	1,10	-	-	-	-	-	-	-	-
7601	Городской округ город-курорт Пятигорск	Пятигорск	Парк Победы	-	-	44.03809	43.010115	-	-	бетон	-	-	1	1,10	-	-	-	-	-	-	-	-
7602	Городской округ город-курорт Пятигорск	Пятигорск	Парк Победы	-	-	44.03792	43.009675	-	-	бетон	-	-	1	1,10	-	-	-	-	-	-	-	-
7603	Городской округ город-курорт Пятигорск	Пятигорск	Парк Победы	-	-	44.037595	43.009493	-	-	бетон	-	-	1	1,10	-	-	-	-	-	-	-	-
7604	Городской округ город-курорт Пятигорск	Пятигорск	Парк Победы	-	-	44.037293	43.009332	-	-	бетон	-	-	1	1,10	-	-	-	-	-	-	-	-
7605	Городской округ город-курорт Пятигорск	Пятигорск	Парк Победы	-	-	44.035104	43.009809	-	-	бетон	-	-	1	1,10	-	-	-	-	-	-	-	-
7606	Городской округ город-курорт Пятигорск	Пятигорск	Парк Победы	-	-	44.037572	43.009804	-	-	бетон	-	-	1	1,10	-	-	-	-	-	-	-	-
7607	Городской округ город-курорт Пятигорск	Пятигорск	Парк Победы	-	-	44.037247	43.009664	-	-	бетон	-	-	1	1,10	-	-	-	-	-	-	-	-
7608	Городской округ город-курорт Пятигорск	Пятигорск	Парк Победы	-	-	44.03686	43.009139	-	-	бетон	-	-	1	1,10	-	-	-	-	-	-	-	-
7609	Городской округ город-курорт Пятигорск	Пятигорск	Парк Победы	-	-	44.036442	43.008883	-	-	бетон	-	-	1	1,10	-	-	-	-	-	-	-	-
7610	Городской округ город-курорт Пятигорск	Пятигорск	Парк Победы	-	-	44.035969	43.008624	-	-	бетон	-	-	1	1,10	-	-	-	-	-	-	-	-
7611	Городской округ город-курорт Пятигорск	Пятигорск	Парк Победы	-	-	44.036736	43.009385	-	-	бетон	-	-	1	1,10	-	-	-	-	-	-	-	-
7612	Городской округ город-курорт Пятигорск	Пятигорск	Парк Победы	-	-	44.036256	43.009171	-	-	бетон	-	-	1	1,10	-	-	-	-	-	-	-	-
7613	Городской округ город-курорт Пятигорск	Пятигорск	Парк Победы	-	-	44.035815	43.008956	-	-	бетон	-	-	1	1,10	-	-	-	-	-	-	-	-
7614	Городской округ город-курорт Пятигорск	Пятигорск	Парк Победы	-	-	44.037541	43.00813	-	-	бетон	-	-	1	1,10	-	-	-	-	-	-	-	-
7615	Городской округ город-курорт Пятигорск	Пятигорск	Парк Победы	-	-	44.037355	43.007969	-	-	бетон	-	-	1	1,10	-	-	-	-	-	-	-	-
7616	Городской округ город-курорт Пятигорск	Пятигорск	Парк Победы	-	-	44.037355	43.00886	-	-	бетон	-	-	1	1,10	-	-	-	-	-	-	-	-
7617	Городской округ город-курорт Пятигорск	Пятигорск	Парк Победы	-	-	44.037177	43.008763	-	-	бетон	-	-	1	1,10	-	-	-	-	-	-	-	-
7618	Городской округ город-курорт Пятигорск	Пятигорск	Парк Победы	-	-	44.03703	43.010051	-	-	бетон	-	-	1	1,10	-	-	-	-	-	-	-	-
7619	Городской округ город-курорт Пятигорск	Пятигорск	Парк Победы	-	-	44.03686	43.009933	-	-	бетон	-	-	1	1,10	-	-	-	-	-	-	-	-
7620	Городской округ город-курорт Пятигорск	Пятигорск	Парк Победы	-	-	44.036736	43.01107	-	-	бетон	-	-	1	1,10	-	-	-	-	-	-	-	-
7621	Городской округ город-курорт Пятигорск	Пятигорск	Парк Победы	-	-	44.036589	43.010973	-	-	бетон	-	-	1	1,10	-	-	-	-	-	-	-	-
7622	Городской округ город-курорт Пятигорск	Пятигорск	Парк Победы	-	-	44.035521	43.008237	-	-	бетон	-	-	1	1,10	-	-	-	-	-	-	-	-
7623	Городской округ город-курорт Пятигорск	пос. Горячеводский	ул. 18 Юдний спуск	-	-	44.013552	43.090037	-	-	асфальтобетон	-	-	1	1,10	-	-	-	-	-	-	-	-
7624	Городской округ город-курорт Пятигорск	пос. Горячеводский	пер. Малиновского	24	-	44.014064	43.076733	-	-	асфальтобетон	-	-	1	1,10	-	-	-	-	-	-	-	-
7625	Городской округ город-курорт Пятигорск	пос. Энергетик	ул. Московская	63	-	44.072867	43.08904	-	-	асфальтобетон	-	-	1	1,10	-	-	-	-	-	-	-	-
7626	Городской округ город-курорт Пятигорск	пос. Энергетик	ул. Московская	65	-	44.072867	43.08904	-	-	асфальтобетон	-	-	1	1,10	-	-	-	-	-	-	-	-
7627	Городской округ город-курорт Пятигорск	пос. Энергетик	ул. Московская	63	-	44.072867	43.08904	-	-	асфальтобетон	-	-	1	1,10	-	-	-	-	-	-	-	-
7628	Городской округ город-курорт Пятигорск	пос. Энергетик	ул. Московская	63	-	44.072867	43.08904	-	-	асфальтобетон	-	-	1	1,10	-	-	-	-	-	-	-	-
7629	Городской округ город-курорт Пятигорск	пос. Энергетик	ул. Московская	63	-	44.072867	43.08904	-	-	асфальтобетон	-	-	1	1,10	-	-	-	-	-	-	-	-
7630	Городской округ город-курорт Пятигорск	пос. Энергетик	ул. Московская	76	корп. 1	44.072867	43.08904	-	-	асфальтобетон	-	-	1	1,10	-	-	-	-	-	-	-	-
7631	Городской округ город-курорт Пятигорск	пос. Энергетик	ул. Московская	81	-	44.072867	43.08904	-	-	асфальтобетон	-	-	1	1,10	-	-	-	-	-	-	-	-
7632	Городской округ город-курорт Пятигорск	пос. Энергетик	ул. Пятигорская	10а	-	44.072867	43.08904	-	-	асфальтобетон	-	-	1	1,10	-	-	-	-	-	-	-	-
7633	Городской округ город-курорт Пятигорск	пос. Энергетик	Лермонтовский разъезд	-	-	44.062594	43.05448	-	-	асфальтобетон	-	-	1	1,10	-	-	-	-	-	-	-	-

1	2	3	4	5	6	7	8	9	10	11	12	13	14	15	16	17	18	19	20	21	22	23
7634	Городской округ город-курорт Пятигорск	пос. Энергетик	Лермонтовский разъезд	-	-	44.062594	43.06448	-	-	асфальтобетон	-	-	1	1,10	-	-	-	-	-	-	-	-
7635	Городской округ город-курорт Пятигорск	пос. Энергетик	Бештаугорское шоссе	43	-	44.050608	43.02835	-	-	асфальтобетон	-	-	1	1,10	-	-	-	-	-	-	-	-
7636	Городской округ город-курорт Пятигорск	пос. Энергетик	Бештаугорское шоссе	45	-	44.061163	43.048131	-	-	асфальтобетон	-	-	1	1,10	-	-	-	-	-	-	-	-
7637	Городской округ город-курорт Пятигорск	пос. Энергетик	п. Энергетик	Подстанционная	-	44.07264	43.089992	-	-	асфальтобетон	-	-	1	1,10	-	-	-	-	-	-	-	-
7638	Городской округ город-курорт Пятигорск	Пятигорск	ул. Крайнего	3	-	44.046184	43.070876	-	-	асфальтобетон	-	-	1	1,10	-	-	-	-	-	-	-	-
7639	Городской округ город-курорт Пятигорск	Пятигорск	ул. Крайнего	2	-	44.0484	43.07014	-	-	асфальтобетон	-	-	1	1,10	-	-	-	-	-	-	-	-
7640	Городской округ город-курорт Пятигорск	Пятигорск	ул. Кузнечная	26	-	44.048219	43.068945	-	-	асфальтобетон	-	-	1	1,10	-	-	-	-	-	-	-	-
7641	Городской округ город-курорт Пятигорск	Пятигорск	пр. 40 лет Октября	14	-	44.051452	43.0628	-	-	асфальтобетон	-	-	1	1,10	-	-	-	-	-	-	-	-
7642	Городской округ город-курорт Пятигорск	Пятигорск	ул. Университетская	32б	-	44.038098	43.060222	-	-	асфальтобетон	-	-	1	1,10	-	-	-	-	-	-	-	-
7643	Городской округ город-курорт Пятигорск	Пятигорск	ул. Московская	63	-	44.054776	43.054868	-	-	асфальтобетон	-	-	1	1,10	-	-	-	-	-	-	-	-
7644	Городской округ город-курорт Пятигорск	Пятигорск	ул. Душанского	20	-	44.034566	43.059108	-	-	асфальтобетон	-	-	1	1,10	-	-	-	-	-	-	-	-
7645	Городской округ город-курорт Пятигорск	Пятигорск	ул. Кучуры	8	-	44.051284	43.0666	-	-	асфальтобетон	-	-	1	1,10	-	-	-	-	-	-	-	-
7646	Городской округ город-курорт Пятигорск	Пятигорск	ул. Университетская	2	-	44.038467	43.073409	-	-	асфальтобетон	-	-	1	1,10	-	-	-	-	-	-	-	-
7647	Городской округ город-курорт Пятигорск	Пятигорск	ул. Партизанская	1д	-	44.032816	43.084144	-	-	асфальтобетон	-	-	1	1,10	-	-	-	-	-	-	-	-
7648	Городской округ город-курорт Пятигорск	пос. Свободы	ул. Пирогова	6	-	44.024773	43.051464	-	-	асфальтобетон	-	-	1	1,10	-	-	-	-	-	-	-	-
7649	Городской округ город-курорт Пятигорск	пос. Средний Подкумок	ул. Дутова	74а	-	44.039277	43.139552	-	-	асфальтобетон	-	-	1	1,10	-	-	-	-	-	-	-	-
7650	Городской округ город-курорт Пятигорск	Пятигорск	ул. Машукская	-	-	44.041752	43.081108	-	-	асфальтобетон	-	-	1	1,10	-	-	-	-	-	-	-	-
7651	Городской округ город-курорт Пятигорск	Пятигорск	ул. Адмиральского	2	стр.1	44.054465	43.040055	-	-	асфальтобетон	-	-	1	1,10	-	-	-	-	-	-	-	-
7652	Городской округ город-курорт Пятигорск	Пятигорск	ул. Ессентукская	80	-	44.058177	43.03126	-	-	асфальтобетон	-	-	1	1,10	-	-	-	-	-	-	-	-
7653	Городской округ город-курорт Пятигорск	Пятигорск	ул. Ессентукская	-	-	44.048802	43.035411	-	-	асфальтобетон	-	-	1	1,10	-	-	-	-	-	-	-	-
7654	Городской округ город-курорт Пятигорск	Пятигорск	ул. Ессентукская	-	-	44.048802	43.035411	-	-	асфальтобетон	-	-	1	1,10	-	-	-	-	-	-	-	-
7655	Городской округ город-курорт Пятигорск	Пятигорск	ул. Железнодорожная	123а	-	44.057717	43.049775	-	-	асфальтобетон	-	-	1	1,10	-	-	-	-	-	-	-	-
7656	Городской округ город-курорт Пятигорск	Пятигорск	ул. Железнодорожная	123а	-	44.057717	43.049775	-	-	асфальтобетон	-	-	1	1,10	-	-	-	-	-	-	-	-
7657	Городской округ город-курорт Пятигорск	Пятигорск	ул. Железнодорожная	123а	-	44.057717	43.049775	-	-	асфальтобетон	-	-	1	1,10	-	-	-	-	-	-	-	-
7658	Городской округ город-курорт Пятигорск	Пятигорск	пос. Хорошевский	-		43.996622	43.134639	-	-	-	-	-	40	-	-	-	-	-	-	-	-	-
7659	Городской округ город-курорт Пятигорск	пос. Свободы	Ново-Горячеводское	-	-	44.002737	43.112378	-	-	-	-	-	29	-	-	-	-	-	-	-	-	-
7660	Городской округ город-курорт Пятигорск	пос. Горячеводский	ул. Пожарского	-	-	44.018342	43.069313	-	-	-	-	-	6	-	-	-	-	-	-	-	-	-
7661	Городской округ город-курорт Пятигорск	Краснослободское	ул. Любимовых	-	-	44.050189	43.029751	-	-	-	-	-	4	-	-	-	-	-	-	-	-	-
7662	Городской округ город-курорт Пятигорск	Пятигорск	ул. Ессентукская	-	-	44.048802	43.035411	-	-	-	-	-	27	-	-	-	-	-	-	-	-	-
7663	Городской округ город-курорт Пятигорск	Пятигорск	с. Золотушка	-	-	44.046852	42.968989	-	-	-	-	-	1	-	-	-	-	-	-	-	-	-
7664	Городской округ город-курорт Пятигорск	Пятигорск	ст. Константиновская	-	-	44.047487	43.157007	-	-	-	-	-	3	-	-	-	-	-	-	-	-	-
7665	Городской округ город-курорт Пятигорск	Пятигорск	пос. Нижнеподкумский	-	-	44.073087	43.216664	-	-	-	-	-	1	-	-	-	-	-	-	-	-	-
7666	Городской округ город-курорт Пятигорск	пос. Хорошевский	кладбище на г. Машук (Некрополь)	-	-	44.073715	42.991833	-	-	-	-	-	1	-	-	-	-	-	-	-	-	-
7667	Городской округ город-курорт Пятигорск	Пятигорск	Кладбище Хорошевское	-	-	44.03929	43.07084	-	28	бетон	-	-	-	-	-	-	-	-	1	8	-	-
7668	Городской округ город-курорт Пятигорск	Пятигорск	Кладбище Краснослободское	-	-	44.050189	43.029751	-	28	бетон	-	-	-	-	-	-	-	-	1	8	-	-
7669	Городской округ город-курорт Пятигорск	Пятигорск	Кладбище Ново-Горячеводское	-	-	44.002737	43.112378	-	28	бетон	-	-	-	-	-	-	-	-	1	8	-	-
7670	Городской округ город-курорт Пятигорск	Пятигорск	Кладбище Ново-Горячеводское	-	-	44.002737	43.112378	-	28	бетон	-	-	-	-	-	-	-	-	1	8	-	-
7671	Городской округ город-курорт Пятигорск	Пятигорск	Кладбище по ул. Пожарского	-	-	44.018342	43.069313	-	28	бетон	-	-	-	-	-	-	-	-	1	8	-	-
7672	Городской округ город-курорт Пятигорск	Пятигорск	Кладбище в с. Золотушка	-	-	44.046852	42.968989	-	28	бетон	-	-	-	-	-	-	-	-	1	8	-	-

1	2	3	4	5	6	7	8	9	10	11	12	13	14	15	16	17	18	19	20	21	22	23
7673	Городской округ город-курорт Пятигорск	пос. Горячеводский	Кладбище по ул. Любимовская	-	-	44.026043	43.099512	-	2Я	бетон	-	-	-	-	-	-	-	-	1	Я	-	-
7674	Городской округ город-курорт Пятигорск	Пятигорск	Кладбище в пос. Нижнеподкумский	-	-	44.073087	43.216664	-	2Я	бетон	-	-	-	-	-	-	-	-	1	Я	-	-
7675	Городской округ город-курорт Пятигорск	Пятигорск	Кладбище в ст. Константиновской	-	-	44.047487	43.157007	-	2Я	бетон	-	-	-	-	-	-	-	-	1	Я	-	-
7676	Новоалександровский городской округ	Верный	Широкая	б/н	-	45.616698	41.219278	-	2,2	-	-	-	1	0,75	-	-	-	-	-	-	-	-
7677	Новоалександровский городской округ	Виноградный	Заречная	2	-	45.481109	41.281109	-	2,2	-	-	-	1	0,75	-	-	-	-	-	-	-	-
7678	Новоалександровский городской округ	Виноградный	Заречная	4	-	45.481109	41.281109	-	2,2	-	-	-	1	0,75	-	-	-	-	-	-	-	-
7679	Новоалександровский городской округ	Воровский	Школьный	2а	-	45.414843	40.996882	-	2,2	-	-	-	1	0,75	-	-	-	-	-	-	-	-
7680	Новоалександровский городской округ	Воровский	Школьный	2а	-	45.414843	40.996882	-	2,2	-	-	-	1	0,75	-	-	-	-	-	-	-	-
7681	Новоалександровский городской округ	Воровский	Южная	63	-	45.41645	41.002137	-	2,2	-	-	-	1	БК	-	-	-	-	-	-	-	-
7682	Новоалександровский городской округ	Вознесенская	Комсомольская	1	-	45.2722	41.300782	-	2,2	-	-	-	1	БК	-	-	-	-	-	-	-	-
7683	Новоалександровский городской округ	Вознесенская	Школьная	13	-	45.270215	41.300072	-	2,2	-	-	-	1	0,75	-	-	-	-	-	-	-	-
7684	Новоалександровский городской округ	Вознесенская	Школьная	18	-	45.270215	41.300072	-	2,2	-	-	-	1	0,75	-	-	-	-	-	-	-	-
7685	Новоалександровский городской округ	Вознесенская	Школьная	25	-	45.270215	41.300072	-	2,2	-	-	-	1	0,75	-	-	-	-	-	-	-	-
7686	Новоалександровский городской округ	Горьковский	6 КМ ГОРЬКОВСКОЙ ТРАССЫ		-	45.654136	41.200242	-	2,2	-	-	-	3	0,75	-	-	-	-	-	-	-	-
7687	Новоалександровский городской округ	Горьковский	Комсомольская	22	-	45.655598	41.200368	-	2,2	-	-	-	3	0,75	-	-	-	-	-	-	-	-
7688	Новоалександровский городской округ	Горьковский	Комсомольская	24	-	45.657059	41.201795	-	2,2	-	-	-	1	0,75	-	-	-	-	-	-	-	-
7689	Новоалександровский городской округ	Горьковский	Комсомольская	31	-	45.65607	41.201439	-	2,2	-	-	-	3	0,75	-	-	-	-	-	-	-	-
7690	Новоалександровский городской округ	Горьковский	Комсомольская	33	-	45.655024	41.201441	-	2,2	-	-	-	3	0,75	-	-	-	-	-	-	-	-
7691	Новоалександровский городской округ	Горьковский	Комсомольская	49	-	45.653046	41.200979	-	2,2	-	-	-	1	0,75	-	-	-	-	-	-	-	-
7692	Новоалександровский городской округ	Горьковский	Комсомольская	52	-	45.652882	41.200027	-	2,2	-	-	-	1	0,75	-	-	-	-	-	-	-	-
7693	Новоалександровский городской округ	Горьковский	Школьный	2	-	45.653059	41.199068	-	2,2	-	-	-	3	0,75	-	-	-	-	-	-	-	-
7694	Новоалександровский городской округ	Григорополисская	Будённого	12	-	45.300945	41.053745	-	2,2	-	-	-	2	0,75	-	-	-	-	-	-	-	-
7695	Новоалександровский городской округ	Григорополисская	Будённого	17А	-	45.300945	41.053745	-	2,2	-	-	-	1	0,75	-	-	-	-	-	-	-	-
7696	Новоалександровский городской округ	Григорополисская	Будённого	17Б	-	45.300945	41.053745	-	2,2	-	-	-	1	0,75	-	-	-	-	-	-	-	-
7697	Новоалександровский городской округ	Григорополисская	Будённого	4А	-	45.300945	41.053745	-	2,2	-	-	-	1	0,75	-	-	-	-	-	-	-	-
7698	Новоалександровский городской округ	Григорополисская	Будённого	4Б	-	45.300945	41.053745	-	2,2	-	-	-	1	0,75	-	-	-	-	-	-	-	-
7699	Новоалександровский городской округ	Григорополисская	Водопадная	-	-	45.305706	41.054625	-	2,2	-	-	-	1	0,75	-	-	-	-	-	-	-	-
7700	Новоалександровский городской округ	Григорополисская	Водопадная	39	-	45.305706	41.054625	-	2,2	-	-	-	2	0,75	-	-	-	-	-	-	-	-
7701	Новоалександровский городской округ	Григорополисская	Водопадная	56	-	45.305706	41.054625	-	2,2	-	-	-	2	0,75	-	-	-	-	-	-	-	-
7702	Новоалександровский городской округ	Григорополисская	Гагарина	104	-	45.304724	41.045148	-	2,2	-	-	-	1	0,75	-	-	-	-	-	-	-	-
7703	Новоалександровский городской округ	Григорополисская	Гагарина	108	-	45.304724	41.045148	-	2,2	-	-	-	1	0,75	-	-	-	-	-	-	-	-
7704	Новоалександровский городской округ	Григорополисская	Гагарина	24	-	45.295778	41.050808	-	2,2	-	-	-	1	БК	-	-	-	-	-	-	-	-
7705	Новоалександровский городской округ	Григорополисская	Д.Бедного	17	-	45.301858	41.055425	-	2,2	-	-	-	1	0,75	-	-	-	-	-	-	-	-
7706	Новоалександровский городской округ	Григорополисская	Д.Бедного	6/н	-	45.301858	41.055425	-	2,2	-	-	-	1	0,75	-	-	-	-	-	-	-	-
7707	Новоалександровский городской округ	Григорополисская	Калинина	76	-	45.291778	41.057716	-	2,2	-	-	-	2	0,75	-	-	-	-	-	-	-	-
7708	Новоалександровский городской округ	Григорополисская	Кирпичная	56	-	45.301491	41.055647	-	2,2	-	-	-	1	0,75	-	-	-	-	-	-	-	-
7709	Новоалександровский городской округ	Григорополисская	Кирпичная	3	-	45.307969	41.056395	-	2,2	-	-	-	1	0,75	-	-	-	-	-	-	-	-
7710	Новоалександровский городской округ	Григорополисская	Красная	6/н	-	45.307969	41.056395	-	2,2	-	-	-	2	0,75	-	-	-	-	-	-	-	-
7711	Новоалександровский городской округ	Григорополисская	Красная	6/н	-	45.307969	41.056395	-	2,2	-	-	-	4	0,75	-	-	-	-	-	-	-	-
7712	Новоалександровский городской округ	Григорополисская	Красная	6/н	-	45.307969	41.056395	-	2,2	-	-	-	3	0,75	-	-	-	-	-	-	-	-

1	2	3	4	5	6	7	8	9	10	11	12	13	14	15	16	17	18	19	20	21	22	23
7713	Новоалександровский городской округ	Григропольская	Красный Пахарь	49	-	45.280153	41.074227	-	2,2	-	-	-	1	8,00	-	-	-	-	-	-	-	-
7714	Новоалександровский городской округ	Григропольская	Кубанская	-	-	45.297864	41.058946	-	2,2	-	-	-	1	8,00	-	-	-	-	-	-	-	-
7715	Новоалександровский городской округ	Григропольская	Ленина	1	-	45.295537	41.047365	-	2,2	-	-	-	1	8,00	-	-	-	-	-	-	-	-
7716	Новоалександровский городской округ	Григропольская	Ленина	1Б4	-	45.313192	41.040495	-	2,2	-	-	-	1	8,00	-	-	-	-	-	-	-	-
7717	Новоалександровский городской округ	Григропольская	Ленина	19	-	45.30854	41.040711	-	2,2	-	-	-	1	БК	-	-	-	-	-	-	-	-
7718	Новоалександровский городской округ	Григропольская	Ленина	20	-	45.30854	41.040711	-	2,2	-	-	-	2	0,75	-	-	-	-	-	-	-	-
7719	Новоалександровский городской округ	Григропольская	Ленина	54	-	45.30854	41.040711	-	2,2	-	-	-	1	БК	-	-	-	-	-	-	-	-
7720	Новоалександровский городской округ	Григропольская	Ленина	9	-	45.296139	41.046927	-	2,2	-	-	-	1	БК	-	-	-	-	-	-	-	-
7721	Новоалександровский городской округ	Григропольская	Луначарского	35	-	45.299524	41.053754	-	2,2	-	-	-	1	БК	-	-	-	-	-	-	-	-
7722	Новоалександровский городской округ	Григропольская	М Горького	22	-	45.301142	41.063411	-	2,2	-	-	-	1	БК	-	-	-	-	-	-	-	-
7723	Новоалександровский городской округ	Григропольская	Мартынова	11Б	-	45.293791	41.054859	-	2,2	-	-	-	1	0,75	-	-	-	-	-	-	-	-
7724	Новоалександровский городской округ	Григропольская	Мартынова	33	-	45.299842	41.050664	-	2,2	-	-	-	1	0,75	-	-	-	-	-	-	-	-
7725	Новоалександровский городской округ	Григропольская	Орджоникидзе	15	-	45.296482	41.057689	-	2,2	-	-	-	1	БК	-	-	-	-	-	-	-	-
7726	Новоалександровский городской округ	Григропольская	Орджоникидзе	37В	-	45.299139	41.055757	-	2,2	-	-	-	1	0,75	-	-	-	-	-	-	-	-
7727	Новоалександровский городской округ	Григропольская	Орджоникидзе	39	-	45.299139	41.055757	-	2,2	-	-	-	2	0,75	-	-	-	-	-	-	-	-
7728	Новоалександровский городской округ	Григропольская	Островского	29	-	45.29912	41.0461	-	2,2	-	-	-	1	0,75	-	-	-	-	-	-	-	-
7729	Новоалександровский городской округ	Григропольская	Первомайская	30	-	45.289279	41.051984	-	2,2	-	-	-	2	0,75	-	-	-	-	-	-	-	-
7730	Новоалександровский городской округ	Григропольская	Первомайская	6А	-	45.288347	41.05158	-	2,2	-	-	-	2	0,75	-	-	-	-	-	-	-	-
7731	Новоалександровский городской округ	Григропольская	Полянка	-	-	45.302754	41.051293	-	2,2	-	-	-	1	8,00	-	-	-	-	-	-	-	-
7732	Новоалександровский городской округ	Григропольская	Пром. зона	-	-	45.301458	41.055425	-	2,2	-	-	-	2	0,75	-	-	-	-	-	-	-	-
7733	Новоалександровский городской округ	Григропольская	Пром. зона	-	-	45.301458	41.055425	-	2,2	-	-	-	1	0,75	-	-	-	-	-	-	-	-
7734	Новоалександровский городской округ	Григропольская	Р.Люксембург	13А	-	45.301458	41.055425	-	2,2	-	-	-	1	0,75	-	-	-	-	-	-	-	-
7735	Новоалександровский городской округ	Григропольская	Светлая	1	-	45.308014	41.049998	-	2,2	-	-	-	1	0,75	-	-	-	-	-	-	-	-
7736	Новоалександровский городской округ	Григропольская	Тельмановская	-	-	45.310587	41.049577	-	2,2	-	-	-	1	8,00	-	-	-	-	-	-	-	-
7737	Новоалександровский городской округ	Григропольская	Тимирязева	75	-	45.282874	41.059889	-	2,2	-	-	-	1	0,75	-	-	-	-	-	-	-	-
7738	Новоалександровский городской округ	Григропольская	Тимирязева	92	-	45.282874	41.059889	-	2,2	-	-	-	1	0,75	-	-	-	-	-	-	-	-
7739	Новоалександровский городской округ	Григропольская	Чапаева	-	-	45.284289	41.046792	-	2,2	-	-	-	1	8,00	-	-	-	-	-	-	-	-
7740	Новоалександровский городской округ	Григропольская	Шмидта	16	-	45.303056	41.059216	-	2,2	-	-	-	1	0,75	-	-	-	-	-	-	-	-
7741	Новоалександровский городской округ	Григропольская	Шмидта	1А	-	45.303056	41.059216	-	2,2	-	-	-	1	БК	-	-	-	-	-	-	-	-
7742	Новоалександровский городской округ	Григропольская	Шмидта	20А	-	45.303056	41.059216	-	2,2	-	-	-	2	0,75	-	-	-	-	-	-	-	-
7743	Новоалександровский городской округ	Григропольская	Шмидта	38	-	45.302936	41.056656	-	2,2	-	-	-	3	0,75	-	-	-	-	-	-	-	-
7744	Новоалександровский городской округ	Григропольская	Шмидта	38	-	45.302936	41.056656	-	2,2	-	-	-	1	БК	-	-	-	-	-	-	-	-
7745	Новоалександровский городской округ	Григропольская	Шмидта	39А	-	45.302423	41.05517	-	2,2	-	-	-	3	0,75	-	-	-	-	-	-	-	-
7746	Новоалександровский городской округ	Григропольская	Шмидта	40	-	45.302936	41.056656	-	2,2	-	-	-	3	0,75	-	-	-	-	-	-	-	-
7747	Новоалександровский городской округ	Григропольская	Шмидта	44	-	45.302936	41.056656	-	2,2	-	-	-	1	0,75	-	-	-	-	-	-	-	-
7748	Новоалександровский городской округ	Дружба	Заречная	2	-	45.705796	41.21625	-	2,2	-	-	-	1	0,75	-	-	-	-	-	-	-	-
7749	Новоалександровский городской округ	Заречный	Восточная	6	-	45.642581	41.292877	-	2,2	-	-	-	1	0,75	-	-	-	-	-	-	-	-
7750	Новоалександровский городской округ	Кармалиновская	Красная	124	-	45.416317	41.359002	-	2,2	-	-	-	1	0,75	-	-	-	-	-	-	-	-
7751	Новоалександровский городской округ	Кармалиновская	Красная	78	-	45.412103	41.359109	-	2,2	-	-	-	1	0,75	-	-	-	-	-	-	-	-
7752	Новоалександровский городской округ	Кармалиновская	Красная	80	-	45.412103	41.359109	-	2,2	-	-	-	2	0,75	-	-	-	-	-	-	-	-

1	2	3	4	5	6	7	8	9	10	11	12	13	14	15	16	17	18	19	20	21	22	23
7753	Новоалександровский городской округ	Кармалиновская	Красная	80/1	-	45.412103	41.359409	-	2,2	-	-	-	1	0,75	-	-	-	-	-	-	-	-
7754	Новоалександровский городской округ	Кармалиновская	Ленина	80А	-	45.412173	41.362209	-	2,2	-	-	-	1	0,75	-	-	-	-	-	-	-	-
7755	Новоалександровский городской округ	Кармалиновская	Промзона	-	-	45.409896	41.359528	-	2,2	-	-	-	1	0,75	-	-	-	-	-	-	-	-
7756	Новоалександровский городской округ	Кармалиновская	Школьная	1	-	45.410762	41.36052	-	2,2	-	-	-	1	0,75	-	-	-	-	-	-	-	-
7757	Новоалександровский городской округ	Кармалиновская	Школьная	12	-	45.411799	41.36061	-	2,2	-	-	-	1	0,75	-	-	-	-	-	-	-	-
7758	Новоалександровский городской округ	Кармалиновская	Школьная	12	-	45.411799	41.36061	-	2,2	-	-	-	1	БК	-	-	-	-	-	-	-	-
7759	Новоалександровский городской округ	Кармалиновская	Школьная	2	-	45.410762	41.36052	-	2,2	-	-	-	2	0,75	-	-	-	-	-	-	-	-
7760	Новоалександровский городской округ	Кармалиновская	Школьная	4/1	-	45.410762	41.36052	-	2,2	-	-	-	2	0,75	-	-	-	-	-	-	-	-
7761	Новоалександровский городской округ	Керамик	Заводская	-	-	45.351596	41.031756	-	2,2	-	-	-	1	8,00	-	-	-	-	-	-	-	-
7762	Новоалександровский городской округ	Керамик	Степная	-	-	45.3571.44	41.021585	-	2,2	-	-	-	1	8,00	-	-	-	-	-	-	-	-
7763	Новоалександровский городской округ	Краснодарский	Калинина	28	-	45.394125	41.218667	-	2,2	-	-	-	1	0,75	-	-	-	-	-	-	-	-
7764	Новоалександровский городской округ	Краснодарский	Калинина	41	-	45.394125	41.218667	-	2,2	-	-	-	1	0,75	-	-	-	-	-	-	-	-
7765	Новоалександровский городской округ	Краснотерновский	60 лет СССР	14/5	-	45.363502	41.369069	-	2,2	-	-	-	1	0,75	-	-	-	-	-	-	-	-
7766	Новоалександровский городской округ	Краснотерновский	Ветеранов	1Б	-	45.362172	41.368515	-	2,2	-	-	-	2	0,75	-	-	-	-	-	-	-	-
7767	Новоалександровский городской округ	Краснотерновский	Ветеранов	3	-	45.362172	41.368515	-	2,2	-	-	-	1	0,75	-	-	-	-	-	-	-	-
7768	Новоалександровский городской округ	Краснотерновский	Ленина	35	-	45.36114	41.368641	-	2,2	-	-	-	1	БК	-	-	-	-	-	-	-	-
7769	Новоалександровский городской округ	Краснотерновский	Ленина	36	-	45.36114	41.368641	-	2,2	-	-	-	1	БК	-	-	-	-	-	-	-	-
7770	Новоалександровский городской округ	Краснотерновский	Ленина	38	-	45.36124	41.368641	-	2,2	-	-	-	1	БК	-	-	-	-	-	-	-	-
7771	Новоалександровский городской округ	Краснотерновский	Ленина	38	-	45.36124	41.368641	-	2,2	-	-	-	2	0,75	-	-	-	-	-	-	-	-
7772	Новоалександровский городской округ	Краснотерновский	Промзона	-	-	45.361096	41.367715	-	2,2	-	-	-	1	0,75	-	-	-	-	-	-	-	-
7773	Новоалександровский городской округ	Краснотерновский	Юбилейный	1А	-	45.360773	41.369962	-	2,2	-	-	-	1	0,75	-	-	-	-	-	-	-	-
7774	Новоалександровский городской округ	Красночервленный	60 лет Октября	1	-	45.444754	41.134198	-	2,2	-	-	-	1	0,75	-	-	-	-	-	-	-	-
7775	Новоалександровский городской округ	Красночервленный	60 лет Октября	21	-	45.443382	41.134634	-	2,2	-	-	-	1	0,75	-	-	-	-	-	-	-	-
7776	Новоалександровский городской округ	Красночервленый	Краснодарская	118	-	45.449003	41.150512	-	2,2	-	-	-	2	0,75	-	-	-	-	-	-	-	-
7777	Новоалександровский городской округ	Красночервленый	Кубанская	1	-	45.442287	41.140253	-	2,2	-	-	-	2	0,75	-	-	-	-	-	-	-	-
7778	Новоалександровский городской округ	Красночервленый	Ленина	16	-	45.448099	41.137217	-	2,2	-	-	-	1	0,75	-	-	-	-	-	-	-	-
7779	Новоалександровский городской округ	Красночервленый	Ленина	17	-	45.448099	41.137217	-	2,2	-	-	-	1	0,75	-	-	-	-	-	-	-	-
7780	Новоалександровский городской округ	Красночервленый	Ленина	17	-	45.4488099	41.137217	-	2,2	-	-	-	2	0,75	-	-	-	-	-	-	-	-
7781	Новоалександровский городской округ	Красночервленый	Ленина	22	-	45.448017	41.136579	-	2,2	-	-	-	1	0,75	-	-	-	-	-	-	-	-
7782	Новоалександровский городской округ	Красночервленый	Ленина	3	-	45.447433	41.1371	-	2,2	-	-	-	1	БК	-	-	-	-	-	-	-	-
7783	Новоалександровский городской округ	Красночервленый	Ленина	5	-	45.447277	41.136794	-	2,2	-	-	-	1	0,75	-	-	-	-	-	-	-	-
7784	Новоалександровский городской округ	Красночервленый	Ленина	5/к	-	45.447619	41.136992	-	2,2	-	-	-	1	0,75	-	-	-	-	-	-	-	-
7785	Новоалександровский городской округ	Красночервленый	Пушкина	6	-	45.446993	41.137486	-	2,2	-	-	-	1	0,75	-	-	-	-	-	-	-	-
7786	Новоалександровский городской округ	Красночервленый	Червонная	6/п	-	45.4455	41.135447	-	2,2	-	-	-	1	0,75	-	-	-	-	-	-	-	-
7787	Новоалександровский городской округ	Крутобалковский	-	8	-	45.490617	41.360749	-	2,2	-	-	-	3	0,75	-	-	-	-	-	-	-	-
7788	Новоалександровский городской округ	Ленинский	К.Маркса	2	-	45.536249	40,920992	-	2,2	-	-	-	1	БК	-	-	-	-	-	-	-	-
7789	Новоалександровский городской округ	Мокрая Балка	-	-	-	45.4887.17	41.365946	-	2,2	-	-	-	1	0,75	-	-	-	-	-	-	-	-
7790	Новоалександровский городской округ	Мокрая Балка	-	-	-	45.4887.17	41.365946	-	2,2	-	-	-	1	0,75	-	-	-	-	-	-	-	-
7791	Новоалександровский городской округ	Мокрая Балка	-	-	-	45.4887.17	41.365946	-	2,2	-	-	-	1	0,75	-	-	-	-	-	-	-	-
7792	Новоалександровский городской округ	Новоалександровск	Александровская	4	-	45.513859	41.201004	-	2,2	-	-	-	2	0,75	-	-	-	-	-	-	-	-

1	2	3	4	5	6	7	8	9	10	11	12	13	14	15	16	17	18	19	20	21	22	23
7793	Новоалександровский городской округ	Новоалександровск	Армавирская	29	-	45.479327	41.218918	-	2,2	-	-	-	1	0,75	-	-	-	-	-	-	-	-
7794	Новоалександровский городской округ	Новоалександровск	Армавирская	5	-	45.480401	41.222233	-	2,2	-	-	-	1	0,75	-	-	-	-	-	-	-	-
7795	Новоалександровский городской округ	Новоалександровск	Больничный	1А	-	45.48423	41.22065	-	2,2	-	-	-	2	0,75	-	-	-	-	-	-	-	-
7796	Новоалександровский городской округ	Новоалександровск	Больничный	1	-	45.48411	41.22915	-	2,2	-	-	-	1	0,75	-	-	-	-	-	-	-	-
7797	Новоалександровский городской округ	Новоалександровск	Больничный	1	-	45.48411	41.22915	-	2,2	-	-	-	10	0,75	-	-	-	-	-	-	-	-
7798	Новоалександровский городской округ	Новоалександровск	Больничный	11	-	45.484685	41.220118	-	2,2	-	-	-	1	0,75	-	-	-	-	-	-	-	-
7799	Новоалександровский городской округ	Новоалександровск	Володарского	54	-	45.485153	41.200251	-	2,2	-	-	-	1	0,75	-	-	-	-	-	-	-	-
7800	Новоалександровский городской округ	Новоалександровск	Верещагина	58	-	45.506273	41.204635	-	2,2	-	-	-	1	0,75	-	-	-	-	-	-	-	-
7801	Новоалександровский городской округ	Новоалександровск	Гагарина	137	-	45.493537	41.238969	-	2,2	-	-	-	1	БК	-	-	-	-	-	-	-	-
7802	Новоалександровский городской округ	Новоалександровск	Гагарина	271	-	45.494599	41.224138	-	2,2	-	-	-	1	8,00	-	-	-	-	-	-	-	-
7803	Новоалександровский городской округ	Новоалександровск	Гагарина	311	-	45.495509	41.216304	-	2,2	-	-	-	1	0,75	-	-	-	-	-	-	-	-
7804	Новоалександровский городской округ	Новоалександровск	Гагарина	394	-	45.495894	41.216708	-	2,2	-	-	-	1	0,75	-	-	-	-	-	-	-	-
7805	Новоалександровский городской округ	Новоалександровск	Гагарина	394	-	45.495894	41.216708	-	2,2	-	-	-	1	0,75	-	-	-	-	-	-	-	-
7806	Новоалександровский городской округ	Новоалександровск	Гагарина	559/1	-	45.498585	41.202488	-	2,2	-	-	-	1	0,75	-	-	-	-	-	-	-	-
7807	Новоалександровский городской округ	Новоалександровск	Гагарина	-	-	45.495559	41.222938	-	2,2	-	-	-	1	0,75	-	-	-	-	-	-	-	-
7808	Новоалександровский городской округ	Новоалександровск	Гагарина	145	-	45.493537	41.238969	-	2,2	-	-	-	2	0,75	-	-	-	-	-	-	-	-
7809	Новоалександровский городской округ	Новоалександровск	Гагарина	271	-	45.494599	41.224138	-	2,2	-	-	-	1	0,75	-	-	-	-	-	-	-	-
7810	Новоалександровский городской округ	Новоалександровск	Гагарина	287	-	45.495281	41.221074	-	2,2	-	-	-	1	0,75	-	-	-	-	-	-	-	-
7811	Новоалександровский городской округ	Новоалександровск	Гагарина	295	-	45.495281	41.221074	-	2,2	-	-	-	1	0,75	-	-	-	-	-	-	-	-
7812	Новоалександровский городской округ	Новоалександровск	Гагарина	307	-	45.495344	41.219817	-	2,2	-	-	-	2	0,75	-	-	-	-	-	-	-	-
7813	Новоалександровский городской округ	Новоалександровск	Гагарина	309	-	45.495376	41.219421	-	2,2	-	-	-	2	0,75	-	-	-	-	-	-	-	-
7814	Новоалександровский городской округ	Новоалександровск	Гагарина	315	-	45.495389	41.215235	-	2,2	-	-	-	3	0,75	-	-	-	-	-	-	-	-
7815	Новоалександровский городской округ	Новоалександровск	Гагарина	315а	-	45.495389	41.215235	-	2,2	-	-	-	1	0,75	-	-	-	-	-	-	-	-
7816	Новоалександровский городской округ	Новоалександровск	Гагарина	317	-	45.495537	41.214328	-	2,2	-	-	-	1	0,75	-	-	-	-	-	-	-	-
7817	Новоалександровский городской округ	Новоалександровск	Гагарина	317	-	45.495547	41.214328	-	2,2	-	-	-	1	0,75	-	-	-	-	-	-	-	-
7818	Новоалександровский городской округ	Новоалександровск	Гагарина	325	-	45.495199	41.213519	-	2,2	-	-	-	3	0,75	-	-	-	-	-	-	-	-
7819	Новоалександровский городской округ	Новоалександровск	Гагарина	325	-	45.495199	41.213519	-	2,2	-	-	-	2	0,75	-	-	-	-	-	-	-	-
7820	Новоалександровский городской округ	Новоалександровск	Гагарина	350	-	45.495477	41.210052	-	2,2	-	-	-	1	0,75	-	-	-	-	-	-	-	-
7821	Новоалександровский городской округ	Новоалександровск	Гагарина	351	-	45.495477	41.210052	-	2,2	-	-	-	1	0,75	-	-	-	-	-	-	-	-
7822	Новоалександровский городской округ	Новоалександровск	Гагарина	353	-	45.495572	41.209369	-	2,2	-	-	-	2	0,75	-	-	-	-	-	-	-	-
7823	Новоалександровский городской округ	Новоалександровск	Гагарина	382	-	45.495837	41.220257	-	2,2	-	-	-	3	0,75	-	-	-	-	-	-	-	-
7824	Новоалександровский городской округ	Новоалександровск	Гагарина	382	-	45.495837	41.220257	-	2,2	-	-	-	2	0,75	-	-	-	-	-	-	-	-
7825	Новоалександровский городской округ	Новоалександровск	Гагарина	388	-	45.495913	41.218909	-	2,2	-	-	-	3	0,75	-	-	-	-	-	-	-	-
7826	Новоалександровский городской округ	Новоалександровск	Гагарина	390	-	45.495957	41.218245	-	2,2	-	-	-	1	0,75	-	-	-	-	-	-	-	-
7827	Новоалександровский городской округ	Новоалександровск	Гагарина	392	-	45.495989	41.217436	-	2,2	-	-	-	1	0,75	-	-	-	-	-	-	-	-
7828	Новоалександровский городской округ	Новоалександровск	Гагарина	392	-	45.495989	41.217436	-	2,2	-	-	-	1	0,75	-	-	-	-	-	-	-	-
7829	Новоалександровский городской округ	Новоалександровск	Гагарина	398	-	45.495894	41.216708	-	2,2	-	-	-	1	0,75	-	-	-	-	-	-	-	-
7830	Новоалександровский городской округ	Новоалександровск	Гагарина	414	-	45.497631	41.202641	-	2,2	-	-	-	1	0,75	-	-	-	-	-	-	-	-
7831	Новоалександровский городской округ	Новоалександровск	Гагарина	420/1	-	45.497631	41.202641	-	2,2	-	-	-	1	0,75	-	-	-	-	-	-	-	-
7832	Новоалександровский городской округ	Новоалександровск	Гагарина	431	-	45.498017	41.202008	-	2,2	-	-	-	1	0,75	-	-	-	-	-	-	-	-

1	2	3	4	5	6	7	8	9	10	11	12	13	14	15	16	17	18	19	20	21	22	23
7833	Новоалександровский городской округ	Новоалександровск	Гагарина	435	-	45.498181	41.201707	-	2,2	-	-	-	1	0,75	-	-	-	-	-	-	-	-
7834	Новоалександровский городской округ	Новоалександровск	Гагарина	480	-	45.496191	41.208363	-	2,2	-	-	-	1	0,75	-	-	-	-	-	-	-	-
7835	Новоалександровский городской округ	Новоалександровск	Горная	13Б/1	-	45.503873	41.226859	-	2,2	-	-	-	1	БК	-	-	-	-	-	-	-	-
7836	Новоалександровский городской округ	Новоалександровск	Горная	13Б/1	-	45.5047	41.226856	-	2,2	-	-	-	2	0,75	-	-	-	-	-	-	-	-
7837	Новоалександровский городской округ	Новоалександровск	Декабристов	19/1	-	45.478157	41.215397	-	2,2	-	-	-	1	0,75	-	-	-	-	-	-	-	-
7838	Новоалександровский городской округ	Новоалександровск	Дружбы	2/4	-	45.501662	41.225305	-	2,2	-	-	-	1	0,75	-	-	-	-	-	-	-	-
7839	Новоалександровский городской округ	Новоалександровск	Железнодорожная	29	-	45.48919	41.209288	-	2,2	-	-	-	1	0,75	-	-	-	-	-	-	-	-
7840	Новоалександровский городской округ	Новоалександровск	Железнодорожная	31	-	45.489184	41.208812	-	2,2	-	-	-	1	0,75	-	-	-	-	-	-	-	-
7841	Новоалександровский городской округ	Новоалександровск	Железнодорожная	33А	-	45.489184	41.208812	-	2,2	-	-	-	1	0,75	-	-	-	-	-	-	-	-
7842	Новоалександровский городской округ	Новоалександровск	Железнодорожная	139а	-	45.491421	41.19779	-	2,2	-	-	-	2	0,75	-	-	-	-	-	-	-	-
7843	Новоалександровский городской округ	Новоалександровск	Железнодорожная	139г	-	45.491876	41.196712	-	2,2	-	-	-	1	0,75	-	-	-	-	-	-	-	-
7844	Новоалександровский городской округ	Новоалександровск	Железнодорожная	81	корпус А	45.48874	41.20371	-	2,2	-	-	-	1	0,75	-	-	-	-	-	-	-	-
7845	Новоалександровский городской округ	Новоалександровск	Железнодорожная	101	-	45.490765	41.201455	-	2,2	-	-	-	1	0,75	-	-	-	-	-	-	-	-
7846	Новоалександровский городской округ	Новоалександровск	Железнодорожная	139г	-	45.491876	41.196712	-	2,2	-	-	-	3	0,75	-	-	-	-	-	-	-	-
7847	Новоалександровский городской округ	Новоалександровск	Железнодорожная	21	-	45.48919	41.209288	-	2,2	-	-	-	1	0,75	-	-	-	-	-	-	-	-
7848	Новоалександровский городской округ	Новоалександровск	Железнодорожная	245	-	45.49736	41.186471	-	2,2	-	-	-	1	0,75	-	-	-	-	-	-	-	-
7849	Новоалександровский городской округ	Новоалександровск	Железнодорожная	27	-	45.48919	41.209288	-	2,2	-	-	-	1	0,75	-	-	-	-	-	-	-	-
7850	Новоалександровский городской округ	Новоалександровск	Железнодорожная	39	-	45.489184	41.208812	-	2,2	-	-	-	1	0,75	-	-	-	-	-	-	-	-
7851	Новоалександровский городской округ	Новоалександровск	Железнодорожная	41	-	45.489266	41.208854	-	2,2	-	-	-	1	0,75	-	-	-	-	-	-	-	-
7852	Новоалександровский городской округ	Новоалександровск	Железнодорожная	43	-	45.489266	41.208854	-	2,2	-	-	-	1	0,75	-	-	-	-	-	-	-	-
7853	Новоалександровский городской округ	Новоалександровск	Железнодорожная	49	-	45.489266	41.208854	-	2,2	-	-	-	1	0,75	-	-	-	-	-	-	-	-
7854	Новоалександровский городской округ	Новоалександровск	Железнодорожная	8	-	45.489197	41.213732	-	2,2	-	-	-	2	0,75	-	-	-	-	-	-	-	-
7855	Новоалександровский городской округ	Новоалександровск	Железнодорожная	85	-	45.490214	41.202731	-	2,2	-	-	-	1	0,75	-	-	-	-	-	-	-	-
7856	Новоалександровский городской округ	Новоалександровск	Железнодорожная	85	-	45.490214	41.202731	-	2,2	-	-	-	1	0,75	-	-	-	-	-	-	-	-
7857	Новоалександровский городской округ	Новоалександровск	Железнодорожная	87	-	45.490214	41.202731	-	2,2	-	-	-	1	0,75	-	-	-	-	-	-	-	-
7858	Новоалександровский городской округ	Новоалександровск	Железнодорожная	87	-	45.490214	41.202731	-	2,2	-	-	-	1	0,75	-	-	-	-	-	-	-	-
7859	Новоалександровский городской округ	Новоалександровск	Железнодорожная	95	-	45.489765	41.201455	-	2,2	-	-	-	1	0,75	-	-	-	-	-	-	-	-
7860	Новоалександровский городской округ	Новоалександровск	Железнодорожная	-	-	45.492196	41.197413	-	2,2	-	-	-	1	0,75	-	-	-	-	-	-	-	-
7861	Новоалександровский городской округ	Новоалександровск	Заводская	26	-	45.487263	41.2053	-	2,2	-	-	-	1	БК	-	-	-	-	-	-	-	-
7862	Новоалександровский городской округ	Новоалександровск	Заводская	5	-	45.486227	41.209145	-	2,2	-	-	-	1	0,75	-	-	-	-	-	-	-	-
7863	Новоалександровский городской округ	Новоалександровск	Заводская	10	-	45.486436	41.211705	-	2,2	-	-	-	1	0,75	-	-	-	-	-	-	-	-
7864	Новоалександровский городской округ	Новоалександровск	Заводская	25	-	45.487263	41.2053	-	2,2	-	-	-	1	0,75	-	-	-	-	-	-	-	-
7865	Новоалександровский городской округ	Новоалександровск	Заводская	51	-	45.485981	41.209122	-	2,2	-	-	-	2	0,75	-	-	-	-	-	-	-	-
7866	Новоалександровский городской округ	Новоалександровск	Заводская	57	-	45.485981	41.207593	-	2,2	-	-	-	5	0,75	-	-	-	-	-	-	-	-
7867	Новоалександровский городской округ	Новоалександровск	Кавказская	16	-	45.481431	41.208426	-	2,2	-	-	-	1	0,75	-	-	-	-	-	-	-	-
7868	Новоалександровский городской округ	Новоалександровск	Кавказов	2/1	-	45.499792	41.230641	-	2,2	-	-	-	1	0,75	-	-	-	-	-	-	-	-
7869	Новоалександровский городской округ	Новоалександровск	Калинина	-	-	45.49748	41.23984	-	2,2	-	-	-	1	0,75	-	-	-	-	-	-	-	-
7870	Новоалександровский городской округ	Новоалександровск	Калинина	168	-	45.498446	41.233429	-	2,2	-	-	-	1	0,75	-	-	-	-	-	-	-	-
7871	Новоалександровский городской округ	Новоалександровск	Калинина	257	-	45.498838	41.22429	-	2,2	-	-	-	1	0,75	-	-	-	-	-	-	-	-
7872	Новоалександровский городской округ	Новоалександровск	Карла Маркса	-	-	45.489093	41.224156	-	2,2	-	-	-	3	0,75	-	-	-	-	-	-	-	-

1	2	3	4	5	6	7	8	9	10	11	12	13	14	15	16	17	18	19	20	21	22	23
7873	Новоалександровский городской округ	Новоалександровск	Карла Маркса	180	-	45.489778	41.217616	-	2,2	-	-	-	5	0,75	-	-	-	-	-	-	-	-
7874	Новоалександровский городской округ	Новоалександровск	Карла Маркса	191	-	45.490018	41.213627	-	2,2	-	-	-	1	0,75	-	-	-	-	-	-	-	-
7875	Новоалександровский городской округ	Новоалександровск	Карла Маркса	207	-	45.490157	41.212361	-	2,2	-	-	-	1	0,75	-	-	-	-	-	-	-	-
7876	Новоалександровский городской округ	Новоалександровск	Карла Маркса	213	-	45.490201	41.21148	-	2,2	-	-	-	1	0,75	-	-	-	-	-	-	-	-
7877	Новоалександровский городской округ	Новоалександровск	Карла Маркса	215	-	45.490233	41.21113	-	2,2	-	-	-	1	0,75	-	-	-	-	-	-	-	-
7878	Новоалександровский городской округ	Новоалександровск	Карла Маркса	217	-	45.490284	41.210753	-	2,2	-	-	-	1	0,75	-	-	-	-	-	-	-	-
7879	Новоалександровский городской округ	Новоалександровск	Карла Маркса	226	-	45.490806	41.206279	-	2,2	-	-	-	1	0,75	-	-	-	-	-	-	-	-
7880	Новоалександровский городской округ	Новоалександровск	Карла Маркса	233б	-	45.490138	41.206342	-	2,2	-	-	-	1	БК	-	-	-	-	-	-	-	-
7881	Новоалександровский городской округ	Новоалександровск	Карла Маркса	250	-	45.491181	41.204482	-	2,2	-	-	-	1	0,75	-	-	-	-	-	-	-	-
7882	Новоалександровский городской округ	Новоалександровск	Карла Маркса	209	-	45.490157	41.212019	-	2,2	-	-	-	1	0,75	-	-	-	-	-	-	-	-
7883	Новоалександровский городской округ	Новоалександровск	Карла Маркса	220	-	45.490884	41.207016	-	2,2	-	-	-	1	БК	-	-	-	-	-	-	-	-
7884	Новоалександровский городской округ	Новоалександровск	Карла Маркса	264а	-	45.491648	41.202578	-	2,2	-	-	-	1	БК	-	-	-	-	-	-	-	-
7885	Новоалександровский городской округ	Новоалександровск	Карла Маркса	164	-	45.489487	41.220392	-	2,2	-	-	-	1	0,75	-	-	-	-	-	-	-	-
7886	Новоалександровский городской округ	Новоалександровск	Карла Маркса	172	-	45.490524	41.21899	-	2,2	-	-	-	3	0,75	-	-	-	-	-	-	-	-
7887	Новоалександровский городской округ	Новоалександровск	Карла Маркса	172	-	45.490524	41.21899	-	2,2	-	-	-	1	0,75	-	-	-	-	-	-	-	-
7888	Новоалександровский городской округ	Новоалександровск	Карла Маркса	180	-	45.489778	41.217616	-	2,2	-	-	-	1	0,75	-	-	-	-	-	-	-	-
7889	Новоалександровский городской округ	Новоалександровск	Карла Маркса	182	-	45.489873	41.216421	-	2,2	-	-	-	1	0,75	-	-	-	-	-	-	-	-
7890	Новоалександровский городской округ	Новоалександровск	Карла Маркса	187	-	45.489456	41.215613	-	2,2	-	-	-	1	0,75	-	-	-	-	-	-	-	-
7891	Новоалександровский городской округ	Новоалександровск	Карла Маркса	187а	-	45.489456	41.215613	-	2,2	-	-	-	1	0,75	-	-	-	-	-	-	-	-
7892	Новоалександровский городской округ	Новоалександровск	Карла Маркса	193	-	45.4901	41.213214	-	2,2	-	-	-	1	0,75	-	-	-	-	-	-	-	-
7893	Новоалександровский городской округ	Новоалександровск	Карла Маркса	198	-	45.490852	41.209028	-	2,2	-	-	-	1	0,75	-	-	-	-	-	-	-	-
7894	Новоалександровский городской округ	Новоалександровск	Карла Маркса	203	-	45.490138	41.212322	-	2,2	-	-	-	1	0,75	-	-	-	-	-	-	-	-
7895	Новоалександровский городской округ	Новоалександровск	Карла Маркса	217	-	45.490284	41.210753	-	2,2	-	-	-	1	0,75	-	-	-	-	-	-	-	-
7896	Новоалександровский городской округ	Новоалександровск	Карла Маркса	224	-	45.490884	41.207016	-	2,2	-	-	-	3	0,75	-	-	-	-	-	-	-	-
7897	Новоалександровский городской округ	Новоалександровск	Карла Маркса	229	-	45.490309	41.209082	-	2,2	-	-	-	4	0,75	-	-	-	-	-	-	-	-
7898	Новоалександровский городской округ	Новоалександровск	Карла Маркса	231	-	45.490347	41.208651	-	2,2	-	-	-	1	0,75	-	-	-	-	-	-	-	-
7899	Новоалександровский городской округ	Новоалександровск	Карла Маркса	236/1	-	45.491705	41.205462	-	2,2	-	-	-	1	0,75	-	-	-	-	-	-	-	-
7900	Новоалександровский городской округ	Новоалександровск	Карла Маркса	244	-	45.491162	41.204662	-	2,2	-	-	-	1	0,75	-	-	-	-	-	-	-	-
7901	Новоалександровский городской округ	Новоалександровск	Комсомольский	-	-	45.49825	41.25027	-	2,2	-	-	-	1	0,75	-	-	-	-	-	-	-	-
7902	Новоалександровский городской округ	Новоалександровск	Конституции	12	-	45.504991	41.23959	-	2,2	-	-	-	2	0,75	-	-	-	-	-	-	-	-
7903	Новоалександровский городской округ	Новоалександровск	Конституции	-	-	45.504864	41.231153	-	2,2	-	-	-	1	0,75	-	-	-	-	-	-	-	-
7904	Новоалександровский городской округ	Новоалександровск	Красноармейский	12	-	45.486815	41.201042	-	2,2	-	-	-	2	0,75	-	-	-	-	-	-	-	-
7905	Новоалександровский городской округ	Новоалександровск	Красноармейский	16	-	45.487042	41.201866	-	2,2	-	-	-	1	0,75	-	-	-	-	-	-	-	-
7906	Новоалександровский городской округ	Новоалександровск	Красноармейский	1	-	45.485633	41.19744	-	2,2	-	-	-	1	0,75	-	-	-	-	-	-	-	-
7907	Новоалександровский городской округ	Новоалександровск	Красноармейский	1	-	45.485633	41.19744	-	2,2	-	-	-	3	0,75	-	-	-	-	-	-	-	-
7908	Новоалександровский городской округ	Новоалександровск	Красноармейский	2	-	45.483516	41.198006	-	2,2	-	-	-	1	0,75	-	-	-	-	-	-	-	-
7909	Новоалександровский городской округ	Новоалександровск	Красноармейский	22	-	45.487737	41.201538	-	2,2	-	-	-	1	0,75	-	-	-	-	-	-	-	-
7910	Новоалександровский городской округ	Новоалександровск	Красноармейский	3	-	45.485633	41.19744	-	2,2	-	-	-	1	0,75	-	-	-	-	-	-	-	-
7911	Новоалександровский городской округ	Новоалександровск	Красноармейский	3	-	45.485633	41.19744	-	2,2	-	-	-	2	0,75	-	-	-	-	-	-	-	-
7912	Новоалександровский городской округ	Новоалександровск	Красноармейский	4	-	45.483516	41.198006	-	2,2	-	-	-	1	0,75	-	-	-	-	-	-	-	-

1	2	3	4	5	6	7	8	9	10	11	12	13	14	15	16	17	18	19	20	21	22	23
7913	Новоалександровский городской округ	Новоалександровск	Красноармейский	45	-	45.486154	41.200638	-	2,2	-	-	-	1	0,75	-	-	-	-	-	-	-	-
7914	Новоалександровский городской округ	Новоалександровск	Краснодарский	59	-	45.492002	41.200162	-	2,2	-	-	-	2	0,75	-	-	-	-	-	-	-	-
7915	Новоалександровский городской округ	Новоалександровск	Краснодарский	77	-	45.493449	41.200853	-	2,2	-	-	-	1	0,75	-	-	-	-	-	-	-	-
7916	Новоалександровский городской округ	Новоалександровск	Красноармейский	81	-	45.493342	41.202102	-	2,2	-	-	-	1	0,75	-	-	-	-	-	-	-	-
7917	Новоалександровский городской округ	Новоалександровск	Красноармейский	9	-	45.485639	41.197655	-	2,2	-	-	-	1	0,75	-	-	-	-	-	-	-	-
7918	Новоалександровский городской округ	Новоалександровск	Красноармейский	-	-	45.485519	41.19779	-	2,2	-	-	-	1	0,75	-	-	-	-	-	-	-	-
7919	Новоалександровский городской округ	Новоалександровск	Красноармейский	-	-	45.485519	41.19779	-	2,2	-	-	-	1	0,75	-	-	-	-	-	-	-	-
7920	Новоалександровский городской округ	Новоалександровск	Крымгартизанская	6/н	-	45.487289	41.193433	-	2,2	-	-	-	1	0,75	-	-	-	-	-	-	-	-
7921	Новоалександровский городской округ	Новоалександровск	Краснопартизанская	1	-	45.486631	41.200296	-	2,2	-	-	-	1	БК	-	-	-	-	-	-	-	-
7922	Новоалександровский городской округ	Новоалександровск	Краснопартизанская	1	-	45.486631	41.200296	-	2,2	-	-	-	1	0,75	-	-	-	-	-	-	-	-
7923	Новоалександровский городской округ	Новоалександровск	Краснопартизанская	1	-	45.486631	41.200296	-	2,2	-	-	-	1	0,75	-	-	-	-	-	-	-	-
7924	Новоалександровский городской округ	Новоалександровск	Курганная	14	-	45.486815	41.202553	-	2,2	-	-	-	1	0,75	-	-	-	-	-	-	-	-
7925	Новоалександровский городской округ	Новоалександровск	Ленина	103	-	45.490947	41.214696	-	2,2	-	-	-	1	БК	-	-	-	-	-	-	-	-
7926	Новоалександровский городской округ	Новоалександровск	Ленина	103	-	45.491396	41.214894	-	2,2	-	-	-	2	0,75	-	-	-	-	-	-	-	-
7927	Новоалександровский городской округ	Новоалександровск	Ленина	135	-	45.496583	41.217122	-	2,2	-	-	-	4	0,75	-	-	-	-	-	-	-	-
7928	Новоалександровский городской округ	Новоалександровск	Ленина	42	-	45.4N907	41.215334	-	2,2	-	-	-	1	0,75	-	-	-	-	-	-	-	-
7929	Новоалександровский городской округ	Новоалександровск	Ленина	5	-	45.481709	41.214499	-	2,2	-	-	-	1	0,75	-	-	-	-	-	-	-	-
7930	Новоалександровский городской округ	Новоалександровск	Ленина	52	-	45.490776	41.215909	-	2,2	-	-	-	1	0,75	-	-	-	-	-	-	-	-
7931	Новоалександровский городской округ	Новоалександровск	Ленина	64	-	45.491638	41.216169	-	2,2	-	-	-	1	0,75	-	-	-	-	-	-	-	-
7932	Новоалександровский городской округ	Новоалександровск	Ленина	83	-	45.488573	41.213708	-	2,2	-	-	-	1	0,75	-	-	-	-	-	-	-	-
7933	Новоалександровский городской округ	Новоалександровск	Ленина	7Б/4	-	45.495155	41.21799	-	2,2	-	-	-	1	БК	-	-	-	-	-	-	-	-
7934	Новоалександровский городской округ	Новоалександровск	Ленина	-	-	45.49434	41.216708	-	2,2	-	-	-	1	БК	-	-	-	-	-	-	-	-
7935	Новоалександровский городской округ	Новоалександровск	Ленина	1	-	45.491934	41.214687	-	2,2	-	-	-	2	0,75	-	-	-	-	-	-	-	-
7936	Новоалександровский городской округ	Новоалександровск	Ленина	1/1	-	45.481924	41.214687	-	2,2	-	-	-	1	0,75	-	-	-	-	-	-	-	-
7937	Новоалександровский городской округ	Новоалександровск	Ленина	1/1	-	45.481924	41.214687	-	2,2	-	-	-	1	0,75	-	-	-	-	-	-	-	-
7938	Новоалександровский городской округ	Новоалександровск	Ленина	1/3	-	45.481924	41.214687	-	2,2	-	-	-	1	0,75	-	-	-	-	-	-	-	-
7939	Новоалександровский городской округ	Новоалександровск	Ленина	1/5	-	45.481924	41.214687	-	2,2	-	-	-	1	0,75	-	-	-	-	-	-	-	-
7940	Новоалександровский городской округ	Новоалександровск	Ленина	101	-	45.490947	41.214696	-	2,2	-	-	-	2	0,75	-	-	-	-	-	-	-	-
7941	Новоалександровский городской округ	Новоалександровск	Ленина	103	-	45.491396	41.214894	-	2,2	-	-	-	1	0,75	-	-	-	-	-	-	-	-
7942	Новоалександровский городской округ	Новоалександровск	Ленина	109	-	45.492128	41.215074	-	2,2	-	-	-	2	0,75	-	-	-	-	-	-	-	-
7943	Новоалександровский городской округ	Новоалександровск	Ленина	111	-	45.492312	41.215361	-	2,2	-	-	-	1	0,75	-	-	-	-	-	-	-	-
7944	Новоалександровский городской округ	Новоалександровск	Ленина	117	-	45.493417	41.2159	-	2,2	-	-	-	1	0,75	-	-	-	-	-	-	-	-
7945	Новоалександровский городской округ	Новоалександровск	Ленина	117б	-	45.493417	41.2159	-	2,2	-	-	-	1	0,75	-	-	-	-	-	-	-	-
7946	Новоалександровский городской округ	Новоалександровск	Ленина	121	-	45.494226	41.216259	-	2,2	-	-	-	1	0,75	-	-	-	-	-	-	-	-
7947	Новоалександровский городской округ	Новоалександровск	Ленина	123	-	45.494877	41.216493	-	2,2	-	-	-	1	0,75	-	-	-	-	-	-	-	-
7948	Новоалександровский городской округ	Новоалександровск	Ленина	123а	-	45.494877	41.216493	-	2,2	-	-	-	1	0,75	-	-	-	-	-	-	-	-
7949	Новоалександровский городской округ	Новоалександровск	Ленина	125	-	45.495073	41.216708	-	2,2	-	-	-	1	0,75	-	-	-	-	-	-	-	-
7950	Новоалександровский городской округ	Новоалександровск	Ленина	129	-	45.496038	41.216996	-	2,2	-	-	-	1	0,75	-	-	-	-	-	-	-	-
7951	Новоалександровский городской округ	Новоалександровск	Ленина	13	-	45.481873	41.213609	-	2,2	-	-	-	2	0,75	-	-	-	-	-	-	-	-
7952	Новоалександровский городской округ	Новоалександровск	Ленина	147	-	45.499438	41.217616	-	2,2	-	-	-	1	0,75	-	-	-	-	-	-	-	-

1	2	3	4	5	6	7	8	9	10	11	12	13	14	15	16	17	18	19	20	21	22	23
7953	Новоалександровский городской округ	Новоалександровск	Ленина	18	-	45.485071	41.21325	-	2,2	-	-	-	2	0,75	-	-	-	-	-	-	-	-
7954	Новоалександровский городской округ	Новоалександровск	Ленина	26	-	45.485665	41.213582	-	2,2	-	-	-	1	0,75	-	-	-	-	-	-	-	-
7955	Новоалександровский городской округ	Новоалександровск	Ленина	26	-	45.485665	41.213582	-	2,2	-	-	-	6	0,75	-	-	-	-	-	-	-	-
7956	Новоалександровский городской округ	Новоалександровск	Ленина	26	-	45.485665	41.213582	-	2,2	-	-	-	1	0,75	-	-	-	-	-	-	-	-
7957	Новоалександровский городской округ	Новоалександровск	Ленина	28	-	45.485848	41.2136	-	2,2	-	-	-	3	0,75	-	-	-	-	-	-	-	-
7958	Новоалександровский городской округ	Новоалександровск	Ленина	48	-	45.490037	41.215702	-	2,2	-	-	-	1	0,75	-	-	-	-	-	-	-	-
7959	Новоалександровский городской округ	Новоалександровск	Ленина	50	-	45.490385	41.215699	-	2,2	-	-	-	3	0,75	-	-	-	-	-	-	-	-
7960	Новоалександровский городской округ	Новоалександровск	Ленина	66	-	45.492236	41.21661	-	2,2	-	-	-	2	0,75	-	-	-	-	-	-	-	-
7961	Новоалександровский городской округ	Новоалександровск	Ленина	68а	-	45.492236	41.21661	-	2,2	-	-	-	2	0,75	-	-	-	-	-	-	-	-
7962	Новоалександровский городской округ	Новоалександровск	Ленина	70	-	45.493531	41.217077	-	2,2	-	-	-	1	0,75	-	-	-	-	-	-	-	-
7963	Новоалександровский городской округ	Новоалександровск	Ленина	70	-	45.493531	41.217077	-	2,2	-	-	-	2	0,75	-	-	-	-	-	-	-	-
7964	Новоалександровский городской округ	Новоалександровск	Ленина	70	-	45.493531	41.217077	-	2,2	-	-	-	3	0,75	-	-	-	-	-	-	-	-
7965	Новоалександровский городской округ	Новоалександровск	Ленина	72	-	45.493531	41.217077	-	2,2	-	-	-	4	0,75	-	-	-	-	-	-	-	-
7966	Новоалександровский городской округ	Новоалександровск	Ленина	76	-	45.493155	41.21793	-	2,2	-	-	-	1	0,75	-	-	-	-	-	-	-	-
7967	Новоалександровский городской округ	Новоалександровск	Ленина	78/2	-	45.493155	41.21793	-	2,2	-	-	-	1	0,75	-	-	-	-	-	-	-	-
7968	Новоалександровский городской округ	Новоалександровск	Ленина	80	-	45.49645	41.217317	-	2,2	-	-	-	1	0,75	-	-	-	-	-	-	-	-
7969	Новоалександровский городской округ	Новоалександровск	Ленина	90	-	45.4895	41.2151	-	2,2	-	-	-	1	0,75	-	-	-	-	-	-	-	-
7970	Новоалександровский городской округ	Новоалександровск	Ленина	-	-	45.494136	41.216706	-	2,2	-	-	-	1	0,75	-	-	-	-	-	-	-	-
7971	Новоалександровский городской округ	Новоалександровск	Пермитина	21	-	45.502072	41.221604	-	2,2	-	-	-	1	0,75	-	-	-	-	-	-	-	-
7972	Новоалександровский городской округ	Новоалександровск	Маршала Жукова	31	-	45.492621	41.208902	-	2,2	-	-	-	2	0,75	-	-	-	-	-	-	-	-
7973	Новоалександровский городской округ	Новоалександровск	Маршала Жукова	35	-	45.493531	41.20848	-	2,2	-	-	-	1	8,0	-	-	-	-	-	-	-	-
7974	Новоалександровский городской округ	Новоалександровск	Маршала Жукова	39	-	45.491787	41.208291	-	2,2	-	-	-	1	8,0	-	-	-	-	-	-	-	-
7975	Новоалександровский городской округ	Новоалександровск	Маршала Жукова	43	-	45.492158	41.208219	-	2,2	-	-	-	2	0,75	-	-	-	-	-	-	-	-
7976	Новоалександровский городской округ	Новоалександровск	Маршала Жукова	46	-	45.491775	41.208839	-	2,2	-	-	-	2	0,75	-	-	-	-	-	-	-	-
7977	Новоалександровский городской округ	Новоалександровск	Маршала Жукова	20	-	45.492002	41.208956	-	2,2	-	-	-	2	0,75	-	-	-	-	-	-	-	-
7978	Новоалександровский городской округ	Новоалександровск	Маршала Жукова	41	-	45.493531	41.20848	-	2,2	-	-	-	1	0,75	-	-	-	-	-	-	-	-
7979	Новоалександровский городской округ	Новоалександровск	Маршала Жукова	50	-	45.499644	41.210007	-	2,2	-	-	-	1	0,75	-	-	-	-	-	-	-	-
7980	Новоалександровский городской округ	Новоалександровск	Матросова	48	-	45.496759	41.218837	-	2,2	-	-	-	1	0,75	-	-	-	-	-	-	-	-
7981	Новоалександровский городской округ	Новоалександровск	Мичурина	1	-	45.503715	41.229276	-	2,2	-	-	-	1	0,75	-	-	-	-	-	-	-	-
7982	Новоалександровский городской округ	Новоалександровск	Мичурина	4	-	45.504087	41.23083	-	2,2	-	-	-	1	8,00	-	-	-	-	-	-	-	-
7983	Новоалександровский городской округ	Новоалександровск	Мичурина	2	-	45.504327	41.229563	-	2,2	-	-	-	1	0,75	-	-	-	-	-	-	-	-
7984	Новоалександровский городской округ	Новоалександровск	Московыбинатовская	1	-	45.490555	41.180533	-	2,2	-	-	-	1	0,75	-	-	-	-	-	-	-	-
7985	Новоалександровский городской округ	Новоалександровск	Московыбинатовская	5	-	45.490555	41.180533	-	2,2	-	-	-	2	0,75	-	-	-	-	-	-	-	-
7986	Новоалександровский городской округ	Новоалександровск	Московыбинатовская	7	-	45.490555	41.180533	-	2,2	-	-	-	1	0,75	-	-	-	-	-	-	-	-
7987	Новоалександровский городской округ	Новоалександровск	Набережная	1	-	45.498036	41.212657	-	2,2	-	-	-	1	8,00	-	-	-	-	-	-	-	-
7988	Новоалександровский городской округ	Новоалександровск	Набережная	3	-	45.497916	41.210771	-	2,2	-	-	-	1	8,00	-	-	-	-	-	-	-	-
7989	Новоалександровский городской округ	Новоалександровск	Набережная	1	-	45.498036	41.212657	-	2,2	-	-	-	1	0,75	-	-	-	-	-	-	-	-
7990	Новоалександровский городской округ	Новоалександровск	Некрасова	1	-	45.485867	41.199461	-	2,2	-	-	-	1	0,75	-	-	-	-	-	-	-	-
7991	Новоалександровский городской округ	Новоалександровск	Объездная	1	-	45.478467	41.204375	-	2,2	-	-	-	2	0,75	-	-	-	-	-	-	-	-
7992	Новоалександровский городской округ	Новоалександровск	Объездная	2	-	45.478467	41.204375	-	2,2	-	-	-	1	0,75	-	-	-	-	-	-	-	-

1	2	3	4	5	6	7	8	9	10	11	12	13	14	15	16	17	18	19	20	21	22	23
7993	Новоалександровский городской округ	Новоалександровск	Объездная	а	-	45.478467	41.204375	-	2,2	-	-	-	1	0,75	-	-	-	-	-	-	-	-
7994	Новоалександровский городской округ	Новоалександровск	Освободителей	-	-	45.482922	41.210941	-	2,2	-	-	-	1	БК	-	-	-	-	-	-	-	-
7995	Новоалександровский городской округ	Новоалександровск	Панфилова	1/1	-	45.486015	41.199573	-	2,2	-	-	-	1	БК	-	-	-	-	-	-	-	-
7996	Новоалександровский городской округ	Новоалександровск	Панфилова	1/1	-	45.486015	41.199573	-	2,2	-	-	-	1	0,75	-	-	-	-	-	-	-	-
7997	Новоалександровский городской округ	Новоалександровск	Первомайская	10	-	45.492893	41.188277	-	2,2	-	-	-	1	0,75	-	-	-	-	-	-	-	-
7998	Новоалександровский городской округ	Новоалександровск	Плодовощная	3	-	45.487460	41.206207	-	2,2	-	-	-	1	0,75	-	-	-	-	-	-	-	-
7999	Новоалександровский городской округ	Новоалександровск	Победы	33	-	45.492495	41.195724	-	2,2	-	-	-	1	БК	-	-	-	-	-	-	-	-
8000	Новоалександровский городской округ	Новоалександровск	Победы	5	-	45.490353	41.192876	-	2,2	-	-	-	1	0,75	-	-	-	-	-	-	-	-
8001	Новоалександровский городской округ	Новоалександровск	Победы	111а	-	45.498938	41.202237	-	2,2	-	-	-	1	0,75	-	-	-	-	-	-	-	-
8002	Новоалександровский городской округ	Новоалександровск	Победы	19	-	45.491408	41.194547	-	2,2	-	-	-	3	0,75	-	-	-	-	-	-	-	-
8003	Новоалександровский городской округ	Новоалександровск	Победы	19	-	45.491408	41.194547	-	2,2	-	-	-	2	0,75	-	-	-	-	-	-	-	-
8004	Новоалександровский городской округ	Новоалександровск	Победы	-	-	45.501055	41.204366	-	2,2	-	-	-	1	0,75	-	-	-	-	-	-	-	-
8005	Новоалександровский городской округ	Новоалександровск	Победы	-	-	45.501055	41.204366	-	2,2	-	-	-	2	0,75	-	-	-	-	-	-	-	-
8006	Новоалександровский городской округ	Новоалександровск	Победы	-	-	45,501055	41.204366	-	2,2	-	-	-	1	0,75	-	-	-	-	-	-	-	-
8007	Новоалександровский городской округ	Новоалександровск	Почтовый	2К	-	45.493285	41.209899	-	2,2	-	-	-	1	8,00	-	-	-	-	-	-	-	-
8008	Новоалександровский городской округ	Новоалександровск	Привокзальная площадь	1	-	45.48877	41.207259	-	2,2	-	-	-	1	0,75	-	-	-	-	-	-	-	-
8009	Новоалександровский городской округ	Новоалександровск	Привокзальная площадь	6/н	-	45.48877	41.207259	-	2,2	-	-	-	1	0,75	-	-	-	-	-	-	-	-
8010	Новоалександровский городской округ	Новоалександровск	Привокзальная площадь	-	-	45.48877	41.207259	-	2,2	-	-	-	1	8,00	-	-	-	-	-	-	-	-
8011	Новоалександровский городской округ	Новоалександровск	Промзона	-	-	45.48737	41.220041	-	2,2	-	-	-	1	0,75	-	-	-	-	-	-	-	-
8012	Новоалександровский городской округ	Новоалександровск	Промзона	-	-	45.48737	41.220041	-	2,2	-	-	-	1	0,75	-	-	-	-	-	-	-	-
8013	Новоалександровский городской округ	Новоалександровск	Промзона	-	-	45.48737	41.220041	-	2,2	-	-	-	9	0,75	-	-	-	-	-	-	-	-
8014	Новоалександровский городской округ	Новоалександровск	Промзона	-	-	45.48737	41.220041	-	2,2	-	-	-	1	0,75	-	-	-	-	-	-	-	-
8015	Новоалександровский городской округ	Новоалександровск	Промзона	-	-	45,48737	41.220041	-	2,2	-	-	-	2	0,75	-	-	-	-	-	-	-	-
8016	Новоалександровский городской округ	Новоалександровск	Промзоны	-	-	45.48737	41.220041	-	2,2	-	-	-	3	0,75	-	-	-	-	-	-	-	-
8017	Новоалександровский городской округ	Новоалександровск	Промзоны	-	-	45.48737	41.220041	-	2,2	-	-	-	1	0,75	-	-	-	-	-	-	-	-
8018	Новоалександровский городской округ	Новоалександровск	Промзона	-	-	45.48737	41.220041	-	2,2	-	-	-	1	0,75	-	-	-	-	-	-	-	-
8019	Новоалександровский городской округ	Новоалександровск	Промзона	-	-	45.48737	41.220041	-	2,2	-	-	-	1	0,75	-	-	-	-	-	-	-	-
8020	Новоалександровский городской округ	Новоалександровск	Промзоны	-	-	45.48737	41.220041	-	2,2	-	-	-	1	0,75	-	-	-	-	-	-	-	-
8021	Новоалександровский городской округ	Новоалександровск	Промзоны	-	-	45.48737	41.220041	-	2,2	-	-	-	2	0,75	-	-	-	-	-	-	-	-
8022	Новоалександровский городской округ	Новоалександровск	Промзона	-	-	45.48737	41.220041	-	2,2	-	-	-	1	0,75	-	-	-	-	-	-	-	-
8023	Новоалександровский городской округ	Новоалександровск	Промзона тер	-	-	45.48737	41.220041	-	2,2	-	-	-	1	0,75	-	-	-	-	-	-	-	-
8024	Новоалександровский городской округ	Новоалександровск	Промышленная	1	-	45.479447	41.213169	-	2,2	-	-	-	8	0,75	-	-	-	-	-	-	-	-
8025	Новоалександровский городской округ	Новоалександровск	Промышленная	1	-	45.479447	41.213169	-	2,2	-	-	-	1	0,75	-	-	-	-	-	-	-	-
8026	Новоалександровский городской округ	Новоалександровск	Промышленная	2	-	45.479453	41.212711	-	2,2	-	-	-	1	0,75	-	-	-	-	-	-	-	-
8027	Новоалександровский городской округ	Новоалександровск	Промышленная	2	-	45.479453	41.212711	-	2,2	-	-	-	1	0,75	-	-	-	-	-	-	-	-
8028	Новоалександровский городской округ	Новоалександровск	Промышленная	2а	-	45.479453	41.212711	-	2,2	-	-	-	1	0,75	-	-	-	-	-	-	-	-
8029	Новоалександровский городской округ	Новоалександровск	Промышленная	4	-	45.479453	41.212711	-	2,2	-	-	-	2	0,75	-	-	-	-	-	-	-	-
8030	Новоалександровский городской округ	Новоалександровск	Путей	1	-	45.491402	41.211256	-	2,2	-	-	-	1	8,00	-	-	-	-	-	-	-	-
8031	Новоалександровский городской округ	Новоалександровск	Путей	1	-	45.491402	41.211256	-	2,2	-	-	-	4	0,75	-	-	-	-	-	-	-	-
8032	Новоалександровский городской округ	Новоалександровск	Путей	11	-	45.492084	41.21139	-	2,2	-	-	-	1	8,00	-	-	-	-	-	-	-	-

1	2	3	4	5	6	7	8	9	10	11	12	13	14	15	16	17	18	19	20	21	22	23
8033	Новоалександровский городской округ	Новоалександровск	Пугачева	11	-	45.492084	41.21139	-	2,2	-	-	-	3	0,75	-	-	-	-	-	-	-	-
8034	Новоалександровский городской округ	Новоалександровск	Пугачева	15	-	45.49312	41.211489	-	2,2	-	-	-	3	0,75	-	-	-	-	-	-	-	-
8035	Новоалександровский городской округ	Новоалександровск	Пугачева	15	-	45.49312	41.211489	-	2,2	-	-	-	2	0,75	-	-	-	-	-	-	-	-
8036	Новоалександровский городской округ	Новоалександровск	Пушкина	134	-	45.500796	41.226294	-	2,2	-	-	-	1	0,75	-	-	-	-	-	-	-	-
8037	Новоалександровский городской округ	Новоалександровск	Пушкина	60	-	45.488514	41.224542	-	2,2	-	-	-	3	БК	-	-	-	-	-	-	-	-
8038	Новоалександровский городской округ	Новоалександровск	Пушкина	1	-	45.482442	41.223904	-	2,2	-	-	-	3	0,75	-	-	-	-	-	-	-	-
8039	Новоалександровский городской округ	Новоалександровск	Пушкина	1	-	45.482442	41.223904	-	2,2	-	-	-	1	0,75	-	-	-	-	-	-	-	-
8040	Новоалександровский городской округ	Новоалександровск	Пушкина	114б	-	45.499722	41.226123	-	2,2	-	-	-	1	0,75	-	-	-	-	-	-	-	-
8041	Новоалександровский городской округ	Новоалександровск	Пушкина	133	-	45.500676	41.226311	-	2,2	-	-	-	1	0,75	-	-	-	-	-	-	-	-
8042	Новоалександровский городской округ	Новоалександровск	Пушкина	166	-	45.504094	41.227776	-	2,2	-	-	-	3	0,75	-	-	-	-	-	-	-	-
8043	Новоалександровский городской округ	Новоалександровск	Пушкина	2	-	45.483529	41.225341	-	2,2	-	-	-	2	0,75	-	-	-	-	-	-	-	-
8044	Новоалександровский городской округ	Новоалександровск	Пушкина	26	-	45.485709	41.225494	-	2,2	-	-	-	1	0,75	-	-	-	-	-	-	-	-
8045	Новоалександровский городской округ	Новоалександровск	Пушкина	341	-	45.48347	41.223715	-	2,2	-	-	-	1	0,75	-	-	-	-	-	-	-	-
8046	Новоалександровский городской округ	Новоалександровск	Пушкина	8	-	45.48454	41.225413	-	2,2	-	-	-	2	0,75	-	-	-	-	-	-	-	-
8047	Новоалександровский городской округ	Новоалександровск	Рабочий	19	-	45.493082	41.198859	-	2,2	-	-	-	2	0,75	-	-	-	-	-	-	-	-
8048	Новоалександровский городской округ	Новоалександровск	Рабочий	14а	-	45.493512	41.199049	-	2,2	-	-	-	2	0,75	-	-	-	-	-	-	-	-
8049	Новоалександровский городской округ	Новоалександровск	Расшевитская	76	-	45.505054	41.20397	-	2,2	-	-	-	1	0,75	-	-	-	-	-	-	-	-
8050	Новоалександровский городской округ	Новоалександровск	Расшевитская	76	-	45.505054	41.20397	-	2,2	-	-	-	3	0,75	-	-	-	-	-	-	-	-
8051	Новоалександровский городской округ	Новоалександровск	Садовая	20	-	45.489785	41.21157	-	2,2	-	-	-	2	0,75	-	-	-	-	-	-	-	-
8052	Новоалександровский городской округ	Новоалександровск	Северная	18	-	45.507201	41.232977	-	2,2	-	-	-	1	0,75	-	-	-	-	-	-	-	-
8053	Новоалександровский городской округ	Новоалександровск	Северная	2	-	45.507984	41.231387	-	2,2	-	-	-	1	0,75	-	-	-	-	-	-	-	-
8054	Новоалександровский городской округ	Новоалександровск	Северная	2в	-	45.508076	41.233318	-	2,2	-	-	-	1	0,75	-	-	-	-	-	-	-	-
8055	Новоалександровский городской округ	Новоалександровск	Северная	2б	-	45.507984	41.231387	-	2,2	-	-	-	1	0,75	-	-	-	-	-	-	-	-
8056	Новоалександровский городской округ	Новоалександровск	Северная	2в	-	45.507984	41.231387	-	2,2	-	-	-	1	0,75	-	-	-	-	-	-	-	-
8057	Новоалександровский городской округ	Новоалександровск	Серафимовича	110	-	45.500954	41.184495	-	2,2	-	-	-	1	0,75	-	-	-	-	-	-	-	-
8058	Новоалександровский городской округ	Новоалександровск	Советская	317	-	45.494037	41.214606	-	2,2	-	-	-	1	8,00	-	-	-	-	-	-	-	-
8059	Новоалександровский городской округ	Новоалександровск	Советская	324	-	45.494624	41.215491	-	2,2	-	-	-	2	0,75	-	-	-	-	-	-	-	-
8060	Новоалександровский городской округ	Новоалександровск	Советская	335	-	45.493904	41.212747	-	2,2	-	-	-	1	БК	-	-	-	-	-	-	-	-
8061	Новоалександровский городской округ	Новоалександровск	Советская	-	-	45.49458	41.219394	-	2,2	-	-	-	1	0,75	-	-	-	-	-	-	-	-
8062	Новоалександровский городской округ	Новоалександровск	Советская	150а	-	45.492094	41.240208	-	2,2	-	-	-	1	0,75	-	-	-	-	-	-	-	-
8063	Новоалександровский городской округ	Новоалександровск	Советская	305	-	45.494207	41.220221	-	2,2	-	-	-	3	0,75	-	-	-	-	-	-	-	-
8064	Новоалександровский городской округ	Новоалександровск	Советская	307	-	45.494314	41.219439	-	2,2	-	-	-	1	0,75	-	-	-	-	-	-	-	-
8065	Новоалександровский городской округ	Новоалександровск	Советская	308	-	45.494314	41.219439	-	2,2	-	-	-	1	0,75	-	-	-	-	-	-	-	-
8066	Новоалександровский городской округ	Новоалександровск	Советская	315	-	45.494302	41.215451	-	2,2	-	-	-	1	0,75	-	-	-	-	-	-	-	-
8067	Новоалександровский городской округ	Новоалександровск	Советская	-	-	45.49458	41.219394	-	2,2	-	-	-	3	0,75	-	-	-	-	-	-	-	-
8068	Новоалександровский городской округ	Новоалександровск	Строительная	-	-	45.478119	41.224066	-	2,2	-	-	-	1	0,75	-	-	-	-	-	-	-	-
8069	Новоалександровский городской округ	Новоалександровск	Толстого	2/2	-	45.486189	41.26408	-	2,2	-	-	-	1	0,75	-	-	-	-	-	-	-	-
8070	Новоалександровский городской округ	Новоалександровск	Толстого	124	-	45.486265	41.23065	-	2,2	-	-	-	1	БК	-	-	-	-	-	-	-	-
8071	Новоалександровский городской округ	Новоалександровск	Толстого	13	-	45.485665	41.239023	-	2,2	-	-	-	1	0,75	-	-	-	-	-	-	-	-
8072	Новоалександровский городской округ	Новоалександровск	Толстого	130	-	45.486265	41.23065	-	2,2	-	-	-	3	БК	-	-	-	-	-	-	-	-

1	2	3	4	5	6	7	8	9	10	11	12	13	14	15	16	17	18	19	20	21	22	23
8073	Новоалександровский городской округ	Новоалександровск	Толстого	130	-	45.486265	41.234065	-	2,2	-	-	-	1	БК	-	-	-	-	-	-	-	-
8074	Новоалександровский городской округ	Новоалександровск	Толстого	17	-	45.485696	41.237037	-	2,2	-	-	-	1	0,75	-	-	-	-	-	-	-	-
8075	Новоалександровский городской округ	Новоалександровск	Толстого	7	-	45.485652	41.240882	-	2,2	-	-	-	1	0,75	-	-	-	-	-	-	-	-
8076	Новоалександровский городской округ	Новоалександровск	Толстого	9	-	45.485658	41.240119	-	2,2	-	-	-	1	0,75	-	-	-	-	-	-	-	-
8077	Новоалександровский городской округ	Новоалександровск	Толстого	6/1	-	45.485576	41.235753	-	2,2	-	-	-	1	0,75	-	-	-	-	-	-	-	-
8078	Новоалександровский городской округ	Новоалександровск	Тельтого	6/1	-	45.485576	41.235753	-	2,2	-	-	-	1	0,75	-	-	-	-	-	-	-	-
8079	Новоалександровский городской округ	Новоалександровск	Толстого	2/5	-	45.486189	41.24408	-	2,2	-	-	-	1	0,75	-	-	-	-	-	-	-	-
8080	Новоалександровский городской округ	Новоалександровск	Толстого	1/3	-	45.485652	41.240882	-	2,2	-	-	-	1	0,75	-	-	-	-	-	-	-	-
8081	Новоалександровский городской округ	Новоалександровск	Толстого	1/9	-	45.485652	41.240882	-	2,2	-	-	-	1	0,75	-	-	-	-	-	-	-	-
8082	Новоалександровский городской округ	Новоалександровск	Толстого	121	-	45.486233	41.231342	-	2,2	-	-	-	2	0,75	-	-	-	-	-	-	-	-
8083	Новоалександровский городской округ	Новоалександровск	Толстого	122	-	45.486505	41.230956	-	2,2	-	-	-	3	0,75	-	-	-	-	-	-	-	-
8084	Новоалександровский городской округ	Новоалександровск	Толстого	128	-	45.486265	41.23065	-	2,2	-	-	-	1	0,75	-	-	-	-	-	-	-	-
8085	Новоалександровский городской округ	Новоалександровск	Толстого	13	-	45.485665	41.239023	-	2,2	-	-	-	1	0,75	-	-	-	-	-	-	-	-
8086	Новоалександровский городской округ	Новоалександровск	Толстого	15	-	45.485569	41.238043	-	2,2	-	-	-	1	0,75	-	-	-	-	-	-	-	-
8087	Новоалександровский городской округ	Новоалександровск	Толстого	15	-	45.485569	41.238043	-	2,2	-	-	-	1	0,75	-	-	-	-	-	-	-	-
8088	Новоалександровский городской округ	Новоалександровск	Толстого	15	-	45.485569	41.238043	-	2,2	-	-	-	3	0,75	-	-	-	-	-	-	-	-
8089	Новоалександровский городской округ	Новоалександровск	Толстого	15а	-	45.485569	41.238043	-	2,2	-	-	-	1	0,75	-	-	-	-	-	-	-	-
8090	Новоалександровский городской округ	Новоалександровск	Толстого	2/1а	-	45.486189	41.24408	-	2,2	-	-	-	2	0,75	-	-	-	-	-	-	-	-
8091	Новоалександровский городской округ	Новоалександровск	Толстого	36	-	45.486202	41.216714	-	2,2	-	-	-	1	0,75	-	-	-	-	-	-	-	-
8092	Новоалександровский городской округ	Новоалександровск	Толстого	45	-	45.485772	41.230219	-	2,2	-	-	-	1	0,75	-	-	-	-	-	-	-	-
8093	Новоалександровский городской округ	Новоалександровск	Толстого	7/5	-	45,485412	41.240983	-	2,2	-	-	-	1	0,75	-	-	-	-	-	-	-	-
8094	Новоалександровский городской округ	Новоалександровск	Толстого	7а	-	45.485652	41.240882	-	2,2	-	-	-	1	0,75	-	-	-	-	-	-	-	-
8095	Новоалександровский городской округ	Новоалександровск	Толстого	7б	-	45.485652	41.240882	-	2,2	-	-	-	1	0,75	-	-	-	-	-	-	-	-
8096	Новоалександровский городской округ	Новоалександровск	Толстого	-	-	45.486012	41.239867	-	2,2	-	-	-	2	0,75	-	-	-	-	-	-	-	-
8097	Новоалександровский городской округ	Новоалександровск	Толстого	-	-	45.486012	41.239867	-	2,2	-	-	-	1	0,75	-	-	-	-	-	-	-	-
8098	Новоалександровский городской округ	Новоалександровск	Тургенева	55/1	-	45.482878	41.233714	-	2,2	-	-	-	2	0,75	-	-	-	-	-	-	-	-
8099	Новоалександровский городской округ	Новоалександровск	Тургенева	141	-	45.484034	41.234872	-	2,2	-	-	-	2	0,75	-	-	-	-	-	-	-	-
8100	Новоалександровский городской округ	Новоалександровск	Тургенева	27в	-	45.484037	41.234163	-	2,2	-	-	-	1	0,75	-	-	-	-	-	-	-	-
8101	Новоалександровский городской округ	Новоалександровск	Тургенева	55	-	45.482878	41.233714	-	2,2	-	-	-	1	0,75	-	-	-	-	-	-	-	-
8102	Новоалександровский городской округ	Новоалександровск	Тургенева	57	-	45.482901	41.233696	-	2,2	-	-	-	1	0,75	-	-	-	-	-	-	-	-
8103	Новоалександровский городской округ	Новоалександровск	Тургенева	7/1	-	45.485058	41.233202	-	2,2	-	-	-	1	0,75	-	-	-	-	-	-	-	-
8104	Новоалександровский городской округ	Новоалександровск	Тургенева	7/2	-	45.485058	41.233202	-	2,2	-	-	-	1	0,75	-	-	-	-	-	-	-	-
8105	Новоалександровский городской округ	Новоалександровск	Тургенева	18/1	-	45.483579	41.230668	-	2,2	-	-	-	1	0,75	-	-	-	-	-	-	-	-
8106	Новоалександровский городской округ	Новоалександровск	Тургенева	21	-	45.484401	41.231737	-	2,2	-	-	-	3	0,75	-	-	-	-	-	-	-	-
8107	Новоалександровский городской округ	Новоалександровск	Тургенева	31А	-	45.483951	41.233166	-	2,2	-	-	-	1	БК	-	-	-	-	-	-	-	-
8108	Новоалександровский городской округ	Новоалександровск	Тургенева	38	-	45.4826	41.232285	-	2,2	-	-	-	1	0,75	-	-	-	-	-	-	-	-
8109	Новоалександровский городской округ	Новоалександровск	Тургенева	57/1	-	45.482701	41.233696	-	2,2	-	-	-	2	0,75	-	-	-	-	-	-	-	-
8110	Новоалександровский городской округ	Новоалександровск	Уральского	1	-	45.48279	41.203845	-	2,2	-	-	-	1	0,75	-	-	-	-	-	-	-	-
8111	Новоалександровский городской округ	Новоалександровск	Уральского	1	-	45.48279	41.203845	-	2,2	-	-	-	2	0,75	-	-	-	-	-	-	-	-
8112	Новоалександровский городской округ	Новоалександровск	Уральского	1	-	45.48279	41.203845	-	2,2	-	-	-	3	0,75	-	-	-	-	-	-	-	-

1	2	3	4	5	6	7	8	9	10	11	12	13	14	15	16	17	18	19	20	21	22	23
8113	Новоалександровский городской округ	Новоалександровск	Уральского	31в	-	45.483737	41.203243	-	2,2	-	-	-	1	0,75	-	-	-	-	-	-	-	-
8114	Новоалександровский городской округ	Новоалександровск	Уральского	31б	-	45.483737	41.203243	-	2,2	-	-	-	1	0,75	-	-	-	-	-	-	-	-
8115	Новоалександровский городской округ	Новоалександровск	Уральского	5	-	45.483668	41.203436	-	2,2	-	-	-	1	0,75	-	-	-	-	-	-	-	-
8116	Новоалександровский городской округ	Новоалександровск	Уральского	7/1	-	45.483668	41.203375	-	2,2	-	-	-	1	0,75	-	-	-	-	-	-	-	-
8117	Новоалександровский городской округ	Новоалександровск	Шевченко	33	-	45.492185	41.213672	-	2,2	-	-	-	1	8,00	-	-	-	-	-	-	-	-
8118	Новоалександровский городской округ	Новоалександровск	Шевченко	33	-	45.492185	41.213672	-	2,2	-	-	-	1	0,75	-	-	-	-	-	-	-	-
8119	Новоалександровский городской округ	Новоалександровск	Шевченко	34	-	45.493152	41.21351	-	2,2	-	-	-	1	0,75	-	-	-	-	-	-	-	-
8120	Новоалександровский городской округ	Новоалександровск	Шевченко	35	-	45.493152	41.21351	-	2,2	-	-	-	4	0,75	-	-	-	-	-	-	-	-
8121	Новоалександровский городской округ	Новоалександровск	Экваторная	18	-	45.485911	41.216178	-	2,2	-	-	-	1	0,75	-	-	-	-	-	-	-	-
8122	Новоалександровский городской округ	Новоалександровск	Экваторная	2	-	45.484673	41.216098	-	2,2	-	-	-	1	0,75	-	-	-	-	-	-	-	-
8123	Новоалександровский городской округ	Новоалександровск	Экваторная	20	-	45.485960	41.215675	-	2,2	-	-	-	1	0,75	-	-	-	-	-	-	-	-
8124	Новоалександровский городской округ	Новоалександровск	Экваторная	22	-	45.486031	41.215127	-	2,2	-	-	-	1	0,75	-	-	-	-	-	-	-	-
8125	Новоалександровский городской округ	Новоалександровск	Экваторная	24	-	45.48605	41.214436	-	2,2	-	-	-	2	0,75	-	-	-	-	-	-	-	-
8126	Новоалександровский городской округ	Новоалександровск	Экваторная	26	-	45.486379	41.214553	-	2,2	-	-	-	1	0,75	-	-	-	-	-	-	-	-
8127	Новоалександровский городской округ	Новоалександровск	Экваторная	4	-	45.484729	41.215031	-	2,2	-	-	-	1	0,75	-	-	-	-	-	-	-	-
8128	Новоалександровский городской округ	Новоалександровск	Экваторная	6	-	45.484799	41.215163	-	2,2	-	-	-	2	0,75	-	-	-	-	-	-	-	-
8129	Новоалександровский городской округ	Новоалександровск	Экваторная	36	-	45.485460	41.215604	-	2,2	-	-	-	1	0,75	-	-	-	-	-	-	-	-
8130	Новоалександровский городской округ	Новоалександровск	Экваторная	47	-	45.486704	41.214651	-	2,2	-	-	-	1	0,75	-	-	-	-	-	-	-	-
8131	Новоалександровский городской округ	Новоалександровск	Энгельса	1	-	45.489437	41.223314	-	2,2	-	-	-	2	0,75	-	-	-	-	-	-	-	-
8132	Новоалександровский городской округ	Новоалександровск	Энгельса	10	-	45.49312	41.223419	-	2,2	-	-	-	1	0,75	-	-	-	-	-	-	-	-
8133	Новоалександровский городской округ	Новоалександровск	Энгельса	12	-	45.490587	41.222781	-	2,2	-	-	-	1	8,00	-	-	-	-	-	-	-	-
8134	Новоалександровский городской округ	Новоалександровск	Энгельса	12	-	45.490587	41.222781	-	2,2	-	-	-	2	0,75	-	-	-	-	-	-	-	-
8135	Новоалександровский городской округ	Новоалександровск	Энгельса	2	-	45.489685	41.223185	-	2,2	-	-	-	1	0,75	-	-	-	-	-	-	-	-
8136	Новоалександровский городской округ	Новоалександровск	Энгельса	3	-	45.490315	41.223194	-	2,2	-	-	-	1	0,75	-	-	-	-	-	-	-	-
8137	Новоалександровский городской округ	Новоалександровск	Энгельса	4	-	45.490991	41.223643	-	2,2	-	-	-	1	0,75	-	-	-	-	-	-	-	-
8138	Новоалександровский городской округ	Новоалександровск	Энгельса	5	-	45.491345	41.223266	-	2,2	-	-	-	1	0,75	-	-	-	-	-	-	-	-
8139	Новоалександровский городской округ	Новоалександровск	Энгельса	6	-	45.491693	41.223392	-	2,2	-	-	-	1	0,75	-	-	-	-	-	-	-	-
8140	Новоалександровский городской округ	Новоалександровск	Энгельса	7	-	45.492053	41.223428	-	2,2	-	-	-	2	0,75	-	-	-	-	-	-	-	-
8141	Новоалександровский городской округ	Приозерный	-	-	-	45.450513	41.312183	-	2,2	-	-	-	3	0,75	-	-	-	-	-	-	-	-
8142	Новоалександровский городской округ	Приозерный	Степная	1	-	45.450015	41.311678	-	2,2	-	-	-	3	0,75	-	-	-	-	-	-	-	-
8143	Новоалександровский городской округ	Приозерный	Степная	1	-	45.450015	41.311678	-	2,2	-	-	-	2	0,75	-	-	-	-	-	-	-	-
8144	Новоалександровский городской округ	Приозерный	Школьная	11	-	45.45145	41.311903	-	2,2	-	-	-	1	0,75	-	-	-	-	-	-	-	-
8145	Новоалександровский городской округ	Приозерный	Шоссейная	1	-	45.450515	41.312181	-	2,2	-	-	-	1	0,75	-	-	-	-	-	-	-	-
8146	Новоалександровский городской округ	Приозерный	Шоссейная	16А	-	45.450515	41.312181	-	2,2	-	-	-	1	0,75	-	-	-	-	-	-	-	-
8147	Новоалександровский городской округ	Приозерный	Шоссейная	45	-	45.450515	41.312181	-	2,2	-	-	-	1	0,75	-	-	-	-	-	-	-	-
8148	Новоалександровский городской округ	Приозерный	Шоссейная	6	-	45.450515	41.312181	-	2,2	-	-	-	1	0,75	-	-	-	-	-	-	-	-
8149	Новоалександровский городской округ	Равнинный	-	-	-	45.272061	41.392644	-	2,2	-	-	-	2	0,75	-	-	-	-	-	-	-	-
8150	Новоалександровский городской округ	Равнинный	-	-	-	45.272061	41.392644	-	2,2	-	-	-	1	0,75	-	-	-	-	-	-	-	-
8151	Новоалександровский городской округ	Равнинный	-	-	-	45.272061	41.392644	-	2,2	-	-	-	1	0,75	-	-	-	-	-	-	-	-
8152	Новоалександровский городской округ	Равнинный	-	-	-	45.272061	41.392644	-	2,2	-	-	-	1	0,75	-	-	-	-	-	-	-	-

1	2	3	4	5	6	7	8	9	10	11	12	13	14	15	16	17	18	19	20	21	22	23
8153	Новоалександровский городской округ	Равнинный	-	-	-	45.272061	41.392644	-	2,2	-	-	-	2	0,75	-	-	-	-	-	-	-	-	-
8154	Новоалександровский городской округ	Равнинный	-	-	-	45.272061	41.392644	-	2,2	-	-	-	2	0,75	-	-	-	-	-	-	-	-	-
8155	Новоалександровский городской округ	Равнинный	-	-	-	45.272061	41.392644	-	2,2	-	-	-	1	0,75	-	-	-	-	-	-	-	-	-
8156	Новоалександровский городской округ	Равнинный	-	-	-	45.272061	41.392644	-	2,2	-	-	-	1	0,75	-	-	-	-	-	-	-	-	-
8157	Новоалександровский городской округ	Равнинный	-	-	-	45.272061	41.392644	-	2,2	-	-	-	1	0,75	-	-	-	-	-	-	-	-	-
8158	Новоалександровский городской округ	Равнинный	-	-	-	45.272061	41.392644	-	2,2	-	-	-	1	0,75	-	-	-	-	-	-	-	-	-
8159	Новоалександровский городской округ	Равнинный	Молодежная	12А	-	45.274706	41.393093	-	2,2	-	-	-	1	0,75	-	-	-	-	-	-	-	-	-
8160	Новоалександровский городской округ	Равнинный	Молодежная	1А	-	45.274706	41.393093	-	2,2	-	-	-	1	0,75	-	-	-	-	-	-	-	-	-
8161	Новоалександровский городской округ	Равнинный	Октябрьская	1	-	45.272816	41.394108	-	2,2	-	-	-	1	0,75	-	-	-	-	-	-	-	-	-
8162	Новоалександровский городской округ	Равнинный	Октябрьская	1	-	45.272816	41.394108	-	2,2	-	-	-	1	0,75	-	-	-	-	-	-	-	-	-
8163	Новоалександровский городской округ	Равнинный	Спортивная	1	-	45.272516	41.392293	-	2,2	-	-	-	1	0,75	-	-	-	-	-	-	-	-	-
8164	Новоалександровский городской округ	Радуга	А.Павлова	16	-	45.569365	40.906978	-	2,2	-	-	-	1	0,75	-	-	-	-	-	-	-	-	-
8165	Новоалександровский городской округ	Радуги	А.Павлова	25А	-	45.569144	40,90537	-	2,2	-	-	-	1	БК	-	-	-	-	-	-	-	-	-
8166	Новоалександровский городской округ	Радуги	Ленина	7	-	45.567345	40.906529	-	2,2	-	-	-	1	БК	-	-	-	-	-	-	-	-	-
8167	Новоалександровский городской округ	Радуги	Ленина	9	-	45.567554	40.907949	-	2,2	-	-	-	2	0,75	-	-	-	-	-	-	-	-	-
8168	Новоалександровский городской округ	Радуги	Молодежная	5	-	45.566058	40.908311	-	2,2	-	-	-	3	ШК	-	-	-	-	-	-	-	-	-
8169	Новоалександровский городской округ	Радуга	Молодежная	5	-	45.566058	40.908311	-	2,2	-	-	-	1	8,00	-	-	-	-	-	-	-	-	-
8170	Новоалександровский городской округ	Радуга	Новая	59	-	45.576191	40.903673	-	2,2	-	-	-	3	0,75	-	-	-	-	-	-	-	-	-
8171	Новоалександровский городской округ	Радуга	Школьная	-	-	45.572021	40,910688	-	2,2	-	-	-	1	8,00	-	-	-	-	-	-	-	-	-
8172	Новоалександровский городской округ	Раздольное	-	-	-	45.329684	41.295133	-	2,2	-	-	-	1	0,75	-	-	-	-	-	-	-	-	-
8173	Новоалександровский городской округ	Раздольное	Гагарина	3м	-	45.329161	41.293336	-	2,2	-	-	-	1	0,75	-	-	-	-	-	-	-	-	-
8174	Новоалександровский городской округ	Раздольное	Гагарина	65г	-	45.328803	41.293757	-	2,2	-	-	-	2	0,75	-	-	-	-	-	-	-	-	-
8175	Новоалександровский городской округ	Раздольное	Гагарина	-	-	45.328803	41.293757	-	2,2	-	-	-	1	0,75	-	-	-	-	-	-	-	-	-
8176	Новоалександровский городской округ	Раздольное	Гагарина	-	-	45.328803	41.293757	-	2,2	-	-	-	1	0,75	-	-	-	-	-	-	-	-	-
8177	Новоалександровский городской округ	Раздольное	Комсомольская	15	-	45.331127	41.297593	-	2,2	-	-	-	2	0,75	-	-	-	-	-	-	-	-	-
8178	Новоалександровский городской округ	Раздольное	Ленина	54	-	45.330183	41.294467	-	2,2	-	-	-	1	0,75	-	-	-	-	-	-	-	-	-
8179	Новоалександровский городской округ	Раздольное	Ленина	70	-	45.329803	41.293757	-	2,2	-	-	-	1	БК	-	-	-	-	-	-	-	-	-
8180	Новоалександровский городской округ	Раздольное	Ленина	72	-	45.329803	41.293757	-	2,2	-	-	-	2	0,75	-	-	-	-	-	-	-	-	-
8181	Новоалександровский городской округ	Раздольное	Ленина	79	-	45.329803	41.293757	-	2,2	-	-	-	1	0,75	-	-	-	-	-	-	-	-	-
8182	Новоалександровский городской округ	Раздольное	Ленина	81	-	45.330183	41.294467	-	2,2	-	-	-	1	БК	-	-	-	-	-	-	-	-	-
8183	Новоалександровский городской округ	Раздольное	Мира	9	-	45.328744	41.300324	-	2,2	-	-	-	1	0,75	-	-	-	-	-	-	-	-	-
8184	Новоалександровский городской округ	Раздольное	Садовая	53	-	45.333192	41.289598	-	2,2	-	-	-	2	0,75	-	-	-	-	-	-	-	-	-
8185	Новоалександровский городской округ	Раздольное	Школьная	19	-	45.326824	41.297314	-	2,2	-	-	-	1	0,75	-	-	-	-	-	-	-	-	-
8186	Новоалександровский городской округ	Раздольное	Школьная	19	-	45.326824	41.297314	-	2,2	-	-	-	1	0,75	-	-	-	-	-	-	-	-	-
8187	Новоалександровский городской округ	Раздольное	Школьная	49	-	45.328047	41.29417	-	2,2	-	-	-	1	0,75	-	-	-	-	-	-	-	-	-
8188	Новоалександровский городской округ	Рассвет	-	-	-	45.631578	41.197017	-	2,2	-	-	-	1	0,75	-	-	-	-	-	-	-	-	-
8189	Новоалександровский городской округ	Рассвет	Комсомольская	42	-	45.631244	41.197044	-	2,2	-	-	-	1	0,75	-	-	-	-	-	-	-	-	-
8190	Новоалександровский городской округ	Рассвет	Красная	10	-	45.631881	41.196658	-	2,2	-	-	-	1	0,75	-	-	-	-	-	-	-	-	-
8191	Новоалександровский городской округ	Рассвет	Красная	12	-	45.631811	41.196658	-	2,2	-	-	-	1	0,75	-	-	-	-	-	-	-	-	-
8192	Новоалександровский городской округ	Расшеватская	-	-	-	45.572027	41.03259	-	2,2	-	-	-	1	0,75	-	-	-	-	-	-	-	-	-

1	2	3	4	5	6	7	8	9	10	11	12	13	14	15	16	17	18	19	20	21	22	23
8193	Новоалександровский городской округ	Расшеватская	-	-	-	45.572427	41.032959	-	2,2	-	-	-	3	0,75	-	-	-	-	-	-	-	-
8194	Новоалександровский городской округ	Расшеватская	Братский	13	-	45.570879	41.036659	-	2,2	-	-	-	1	0,75	-	-	-	-	-	-	-	-
8195	Новоалександровский городской округ	Расшеватская	К.Маркса	24	-	45.566172	41.036396	-	2,2	-	-	-	1	0,75	-	-	-	-	-	-	-	-
8196	Новоалександровский городской округ	Расшеватская	Калинина	121	-	45.573506	41.055757	-	2,2	-	-	-	1	БК	-	-	-	-	-	-	-	-
8197	Новоалександровский городской округ	Расшеватская	Кутузова	120	-	45.60531	41.011354	-	2,2	-	-	-	1	БК	-	-	-	-	-	-	-	-
8198	Новоалександровский городской округ	Расшеватская	Кутузова	7А	-	45.590711	41.017408	-	2,2	-	-	-	1	0,75	-	-	-	-	-	-	-	-
8199	Новоалександровский городской округ	Расшеватская	Ленина	110	-	45.572652	41.033147	-	2,2	-	-	-	1	0,75	-	-	-	-	-	-	-	-
8200	Новоалександровский городской округ	Расшеватская	Ленина	40А/2	-	45.572652	41.033147	-	2,2	-	-	-	1	БК	-	-	-	-	-	-	-	-
8201	Новоалександровский городской округ	Расшеватская	Ленина	49	-	45.572652	41.033147	-	2,2	-	-	-	1	БК	-	-	-	-	-	-	-	-
8202	Новоалександровский городской округ	Расшеватская	Ленина	50	-	45.572652	41.033147	-	2,2	-	-	-	1	0,75	-	-	-	-	-	-	-	-
8203	Новоалександровский городской округ	Расшеватская	Ленина	54	-	45.572652	41.033147	-	2,2	-	-	-	2	0,75	-	-	-	-	-	-	-	-
8204	Новоалександровский городской округ	Расшеватская	Ленина	56	-	45.572652	41.033147	-	2,2	-	-	-	1	0,75	-	-	-	-	-	-	-	-
8205	Новоалександровский городской округ	Расшеватская	Ленина	61	-	45.572652	41.033147	-	2,2	-	-	-	1	0,75	-	-	-	-	-	-	-	-
8206	Новоалександровский городской округ	Расшеватская	Ленина	61г	-	45.572652	41.033147	-	2,2	-	-	-	1	0,75	-	-	-	-	-	-	-	-
8207	Новоалександровский городской округ	Расшеватская	Ленина	93	-	45.570595	41.029985	-	2,2	-	-	-	1	0,75	-	-	-	-	-	-	-	-
8208	Новоалександровский городской округ	Расшеватская	Мирный	4	-	45.57667	41.031508	-	2,2	-	-	-	1	0,75	-	-	-	-	-	-	-	-
8209	Новоалександровский городской округ	Расшеватская	Московская	1А	-	45.579812	41.042094	-	2,2	-	-	-	1	0,75	-	-	-	-	-	-	-	-
8210	Новоалександровский городской округ	Расшеватская	Первомайская	3	-	45.574683	41.032347	-	2,2	-	-	-	1	0,75	-	-	-	-	-	-	-	-
8211	Новоалександровский городской округ	Расшеватская	Первомайская	43/46	-	45.573604	41.025547	-	2,2	-	-	-	1	0,75	-	-	-	-	-	-	-	-
8212	Новоалександровский городской округ	Расшеватская	Почтовая	1	-	45.579402	41.032239	-	2,2	-	-	-	2	0,75	-	-	-	-	-	-	-	-
8213	Новоалександровский городской округ	Расшеватская	Почтовая	1	-	45.579402	41.032239	-	2,2	-	-	-	1	0,75	-	-	-	-	-	-	-	-
8214	Новоалександровский городской округ	Расшеватская	Почтовая	2Б	-	45.579402	41.032239	-	2,2	-	-	-	2	0,75	-	-	-	-	-	-	-	-
8215	Новоалександровский городской округ	Расшеватская	Приморская	39А	-	45.589557	41.028898	-	2,2	-	-	-	1	0,75	-	-	-	-	-	-	-	-
8216	Новоалександровский городской округ	Расшеватская	Пушкина	31	-	45.574185	41.019868	-	2,2	-	-	-	1	БК	-	-	-	-	-	-	-	-
8217	Новоалександровский городской округ	Расшеватская	Расшеватская	1	-	45.5752	41.024191	-	2,2	-	-	-	1	БК	-	-	-	-	-	-	-	-
8218	Новоалександровский городской округ	Расшеватская	Расшеватская	26А	-	45.5752	41.024191	-	2,2	-	-	-	1	0,75	-	-	-	-	-	-	-	-
8219	Новоалександровский городской округ	Расшеватская	Расшеватская	-	-	45.5752	41.024191	-	2,2	-	-	-	1	0,75	-	-	-	-	-	-	-	-
8220	Новоалександровский городской округ	Расшеватская	Советская	1	-	45.578487	41.031206	-	2,2	-	-	-	2	0,75	-	-	-	-	-	-	-	-
8221	Новоалександровский городской округ	Расшеватская	Советская	3	-	45.578487	41.031206	-	2,2	-	-	-	2	0,75	-	-	-	-	-	-	-	-
8222	Новоалександровский городской округ	Расшеватская	Советская	4	-	45.578487	41.031206	-	2,2	-	-	-	1	0,75	-	-	-	-	-	-	-	-
8223	Новоалександровский городской округ	Расшеватская	Фрунзе	26	-	45.565289	41.035294	-	2,2	-	-	-	1	0,75	-	-	-	-	-	-	-	-
8224	Новоалександровский городской округ	Светлый	-	-	-	45.54777	41.31546	-	2,2	-	-	-	1	0,75	-	-	-	-	-	-	-	-
8225	Новоалександровский городской округ	Светлый	-	-	-	45.54777	41.31546	-	2,2	-	-	-	1	0,75	-	-	-	-	-	-	-	-
8226	Новоалександровский городской округ	Светлый	Гагарина	1А	-	45.548287	41.318703	-	2,2	-	-	-	1	0,75	-	-	-	-	-	-	-	-
8227	Новоалександровский городской округ	Светлый	Молодежная	9	-	45.550414	41.312568	-	2,2	-	-	-	1	БК	-	-	-	-	-	-	-	-
8228	Новоалександровский городской округ	Светлый	Советская	10	-	45.547681	41.312244	-	2,2	-	-	-	3	0,75	-	-	-	-	-	-	-	-
8229	Новоалександровский городской округ	Светлый	Советская	10	-	45.547681	41.312244	-	2,2	-	-	-	1	0,75	-	-	-	-	-	-	-	-
8230	Новоалександровский городской округ	Светлый	Советская	10	-	45.547681	41.312244	-	2,2	-	-	-	1	0,75	-	-	-	-	-	-	-	-
8231	Новоалександровский городской округ	Светлый	Советская	10	-	45.547681	41.312244	-	2,2	-	-	-	1	0,75	-	-	-	-	-	-	-	-
8232	Новоалександровский городской округ	Светлый	Советская	10	-	45.547681	41.312244	-	2,2	-	-	-	1	0,75	-	-	-	-	-	-	-	-

1	2	3	4	5	6	7	8	9	10	11	12	13	14	15	16	17	18	19	20	21	22	23
8233	Новоалександровский городской округ	Светлый	Советская	10	-	45.547683	41.312244	-	2,2	-	-	-	1	0,75	-	-	-	-	-	-	-	-
8234	Новоалександровский городской округ	Светлый	Советская	12	-	45.5477	41.311391	-	2,2	-	-	-	1	0,75	-	-	-	-	-	-	-	-
8235	Новоалександровский городской округ	Светлый	Советская	12	-	45.5477	41.311391	-	2,2	-	-	-	2	0,75	-	-	-	-	-	-	-	-
8236	Новоалександровский городской округ	Светлый	Советская	6	-	45.546593	41.315532	-	2,2	-	-	-	1	0,75	-	-	-	-	-	-	-	-
8237	Новоалександровский городской округ	Светлый	Советская	8	-	45.547176	41.314122	-	2,2	-	-	-	2	0,75	-	-	-	-	-	-	-	-
8238	Новоалександровский городской округ	Светлый	Советская	8А	-	45.547613	41.312879	-	2,2	-	-	-	1	0,75	-	-	-	-	-	-	-	-
8239	Новоалександровский городской округ	Светлый	Советская	9	-	45,548217	41.314562	-	2,2	-	-	-	2	0,75	-	-	-	-	-	-	-	-
8240	Новоалександровский городской округ	Светлый	Советская	9А	-	45.548243	41.314088	-	2,2	-	-	-	2	0,75	-	-	-	-	-	-	-	-
8241	Новоалександровский городской округ	Славянский	-	-	-	45.477835	40.976095	-	2,2	-	-	-	2	0,75	-	-	-	-	-	-	-	-
8242	Новоалександровский городской округ	Темнолесский	-	-	-	45.445734	41.038456	-	2,2	-	-	-	2	0,75	-	-	-	-	-	-	-	-
8243	Новоалександровский городской округ	Темнолесский	Железнодорожная	145	-	45.448928	41.039597	-	2,2	-	-	-	1	БК	-	-	-	-	-	-	-	-
8244	Новоалександровский городской округ	Темнолесский	Кооперативная	19	-	45.440732	41.034548	-	2,2	-	-	-	2	0,75	-	-	-	-	-	-	-	-
8245	Новоалександровский городской округ	Темнолесский	Кооперативная	19	-	45.440732	41.034548	-	2,2	-	-	-	2	0,75	-	-	-	-	-	-	-	-
8246	Новоалександровский городской округ	Темнолесский	Мамотова	1	-	45.443559	41.037539	-	2,2	-	-	-	2	0,75	-	-	-	-	-	-	-	-
8247	Новоалександровский городской округ	Темнолесский	Мамотова	11	-	45.441181	41.038528	-	2,2	-	-	-	1	БК	-	-	-	-	-	-	-	-
8248	Новоалександровский городской округ	Темнолесский	Мамотова	3	-	45.441605	41.038735	-	2,2	-	-	-	1	0,75	-	-	-	-	-	-	-	-
8249	Новоалександровский городской округ	Темнолесский	Мамотова	-	-	45.441478	41.03954	-	2,2	-	-	-	1	8,00	-	-	-	-	-	-	-	-
8250	Новоалександровский городской округ	Темнолесский	Почтовый	-	-	45.441648	41.039109	-	2,2	-	-	-	1	8,00	-	-	-	-	-	-	-	-
8251	Новоалександровский городской округ	Темнолесский	Промзона	-	-	45.445734	41.038456	-	2,2	-	-	-	1	0,75	-	-	-	-	-	-	-	-
8252	Новоалександровский городской округ	Темнолесский	Промзона	20	-	45.445734	41.038456	-	2,2	-	-	-	1	0,75	-	-	-	-	-	-	-	-
8253	Новоалександровский городской округ	Темнолесский	Северная	72	-	45.452606	41.037703	-	2,2	-	-	-	1	0,75	-	-	-	-	-	-	-	-
8254	Новоалександровский городской округ	Темнолесский	Советская	52	-	45.441744	41.04088	-	2,2	-	-	-	1	0,75	-	-	-	-	-	-	-	-
8255	Новоалександровский городской округ	Темнолесский	Шоссейная	-	-	45.446668	41.043321	-	2,2	-	-	-	3	8,00	-	-	-	-	-	-	-	-
8256	Новоалександровский городской округ	Темнолесский	Юбилейная	6	-	45.445349	41.033873	-	2,2	-	-	-	1	0,75	-	-	-	-	-	-	-	-
8257	Новоалександровский городской округ	Темнолесский	Юбилейная	6/и	-	45.445349	41.033873	-	2,2	-	-	-	1	0,75	-	-	-	-	-	-	-	-
8258	Новоалександровский городской округ	Ударный	Центральная	11	-	45.410901	41.292535	-	2,2	-	-	-	1	0,75	-	-	-	-	-	-	-	-
8259	Новоалександровский городской округ	Ударный	Южная	6	-	45.410901	41.292535	-	2,2	-	-	-	2	0,75	-	-	-	-	-	-	-	-
8260	Новоалександровский городской округ	Фельдмаршальский	Горького	138	-	45.353805	41.1977	-	2,2	-	-	-	2	0,75	-	-	-	-	-	-	-	-
8261	Новоалександровский городской округ	Фельдмаршальский	Ленина	104	-	45.349569	41.216511	-	2,2	-	-	-	1	0,75	-	-	-	-	-	-	-	-
8262	Новоалександровский городской округ	Фельдмаршальский	Ленина	160	-	45.349569	41.216511	-	2,2	-	-	-	1	0,75	-	-	-	-	-	-	-	-
8263	Новоалександровский городской округ	Фельдмаршальский	Ленина	164	-	45.349569	41.216511	-	2,2	-	-	-	1	0,75	-	-	-	-	-	-	-	-
8264	Новоалександровский городской округ	Фельдмаршальский	Ленинградская	1	-	45.350652	41.212558	-	2,2	-	-	-	2	0,75	-	-	-	-	-	-	-	-
8265	Новоалександровский городской округ	Фельдмаршальский	Терешковой	2	-	45.348498	41.215406	-	2,2	-	-	-	1	0,75	-	-	-	-	-	-	-	-
8266	Новоалександровский городской округ	Чапаев	-	-	-	45.40644	41.182788	-	2,2	-	-	-	1	0,75	-	-	-	-	-	-	-	-
8267	Новоалександровский городской округ	Чапаев	Заречная	22	-	45.409218	41.173958	-	2,2	-	-	-	1	0,75	-	-	-	-	-	-	-	-
8268	Новоалександровский городской округ	Чапаев	Заречная	32	-	45.409218	41.173958	-	2,2	-	-	-	1	0,75	-	-	-	-	-	-	-	-
8269	Новоалександровский городской округ	Южный	-	88	-	45.47762	41.089273	-	2,2	-	-	-	1	БК	-	-	-	-	-	-	-	-
8270	Новоалександровский городской округ	Южный	-	66	-	45.479642	41.091681	-	2,2	-	-	-	1	0,75	-	-	-	-	-	-	-	-
8271	Новоалександровский городской округ	Южный	-	1	-	45.477835	41.095885	-	2,2	-	-	-	1	0,75	-	-	-	-	-	-	-	-
8272	Новоалександровский городской округ	Южный	-	21	-	45.479642	41.091681	-	2,2	-	-	-	1	0,75	-	-	-	-	-	-	-	-

1	2	3	4	5	6	7	8	9	10	11	12	13	14	15	16	17	18	19	20	21	22	23
8273	Новоалександровский городской округ	Южный	-	50	-	45.079642	41.091681	-	2,2	-	-	-	1	0,75	-	-	-	-	-	-	-	-	-
8274	Благодарненский городской округ	г. Благодарный	пр. 60 лет Октября	4	-	45.099658	43.417267	-	6,75	твёрдое покрытие	с ограждением	-	3	0,75	-	-	-	-	-	-	-	-
8275	Благодарненский городской округ	г. Благодарный	пр. 60 лет Октября	13	-	45.099695	43.419054	-	6,75	твёрдое покрытие	с ограждением	-	3	0,75	-	-	-	-	-	-	-	-
8276	Благодарненский городской округ	г. Благодарный	пл. Строителей	3	-	45.107629	43.404843	-	6,75	твёрдое покрытие	с ограждением	-	2	0,75	-	-	-	-	-	-	-	-
8277	Благодарненский городской округ	г. Благодарный	пл. Строителей	4	-	45.107629	43.404843	-	6,75	твёрдое покрытие	с ограждением	-	2	0,75	-	-	-	-	-	-	-	-
8278	Благодарненский городской округ	г. Благодарный	пл. Строителей	6	-	45.107629	43.404843	-	6,75	твёрдое покрытие	с ограждением	-	2	0,75	-	-	-	-	-	-	-	-
8279	Благодарненский городской округ	г. Благодарный	пл. Строителей	7	-	45.107629	43.404843	-	6,75	твёрдое покрытие	с ограждением	-	3	0,75	-	-	-	-	-	-	-	-
8280	Благодарненский городской округ	г. Благодарный	пл. Строителей	13	-	45.107629	43.404843	-	6,75	твёрдое покрытие	с ограждением	-	2	0,75	-	-	-	-	-	-	-	-
8281	Благодарненский городской округ	г. Благодарный	пл. Строителей	17	-	45.107629	43.404843	-	6,75	твёрдое покрытие	с ограждением	-	4	0,75	-	-	-	-	-	-	-	-
8282	Благодарненский городской округ	г. Благодарный	пл. Строителей	19	-	45.10623	43.403792	-	6,75	твёрдое покрытие	с ограждением	-	4	0,75	-	-	-	-	-	-	-	-
8283	Благодарненский городской округ	г. Благодарный	пл. Строителей	25	-	45.10623	43.403792	-	11,25	твёрдое покрытие	с ограждением	-	4	0,75	-	-	-	-	-	-	-	-
8284	Благодарненский городской округ	г. Благодарный	ул. Вокзальная	52	-	45.111172	43.435709	-	6,75	твёрдое покрытие	с ограждением	-	2	0,75	-	-	-	-	-	-	-	-
8285	Благодарненский городской округ	г. Благодарный	ул. Вокзальная	33	-	45.113443	43.425926	-	6,75	твёрдое покрытие	с ограждением	-	3	0,75	-	-	-	-	-	-	-	-
8286	Благодарненский городской округ	г. Благодарный	ул. Вокзальная	50	-	45.111747	43.433161	-	4,5	твёрдое покрытие	с ограждением	-	1	0,75	-	-	-	-	-	-	-	-
8287	Благодарненский городской округ	г. Благодарный	ул. Комсомольская	16	-	45.094294	43.439982	-	9	твёрдое покрытие	с ограждением	-	3	0,75	-	-	-	-	-	-	-	-
8288	Благодарненский городской округ	г. Благодарный	ул. Комсомольская	18	-	45.094389	43.440358	-	9	твёрдое покрытие	с ограждением	-	3	0,75	-	-	-	-	-	-	-	-
8289	Благодарненский городской округ	г. Благодарный	ул. Тургенева	33	-	45.109487	43.42605	-	2,25	твёрдое покрытие	с ограждением	-	1	0,75	-	-	-	-	-	-	-	-
8290	Благодарненский городской округ	г. Благодарный	пер 9 Января	3	-	45.109721	43.435152	-	6,75	твёрдое покрытие	с ограждением	-	1	0,75	-	-	-	-	-	-	-	-
8291	Благодарненский городской округ	г. Благодарный	пер 9 Января	3А	-	45.109349	43.435062	-	6,75	твёрдое покрытие	с ограждением	-	2	0,75	-	-	-	-	-	-	-	-
8292	Благодарненский городской округ	г. Благодарный	пер 9 Января	3И	-	45.110904	43.434245	-	6,75	твёрдое покрытие	с ограждением	-	2	0,75	-	-	-	-	-	-	-	-
8293	Благодарненский городской округ	г. Благодарный	ул. Октябрьская	49	-	45.110167	43.434927	-	4,5	твёрдое покрытие	с ограждением	-	2	0,75	-	-	-	-	-	-	-	-
8294	Благодарненский городской округ	г. Благодарный	ул. Театрова	86	-	43.093722	43.435341	-	6,75	твёрдое покрытие	с ограждением	-	4	0,75	-	-	-	-	-	-	-	-
8295	Благодарненский городской округ	г. Благодарный	пер. Большевик- ул. Набережная	-	-	45.093467	43.450091	-	4,5	твёрдое покрытие	открытая	-	2	0,75	-	-	-	-	-	-	-	-
8296	Благодарненский городской округ	г. Благодарный	ул. Чкалова	315	-	45.103854	43.435646	-	4,5	твёрдое покрытие	с ограждением	-	2	0,75	-	-	-	-	-	-	-	-
8297	Благодарненский городской округ	г. Благодарный	ул. Чкалова	333	-	45.102877	43.438862	-	4,5	твёрдое покрытие	с ограждением	-	1	0,75	-	-	-	-	-	-	-	-
8298	Благодарненский городской округ	г. Благодарный	пл. Победы	9	-	45.10607	43.436365	-	2,25	твёрдое покрытие	открытая	-	1	0,75	-	-	-	-	-	-	-	-
8299	Благодарненский городской округ	г. Благодарный	ул. Чкалова	27	-	45.106261	43.450432	-	4,5	твёрдое покрытие	открытая	-	2	0,75	-	-	-	-	-	-	-	-
8300	Благодарненский городской округ	г. Благодарный	ул. Нижнева	1	-	45.090126	43.447549	-	2,25	твёрдое покрытие	открытая	-	1	0,75	-	-	-	-	-	-	-	-
8301	Благодарненский городской округ	г. Благодарный	ул. Нижнева	15	-	45.090139	43.448815	-	2,25	твёрдое покрытие	открытая	-	1	0,75	-	-	-	-	-	-	-	-
8302	Благодарненский городской округ	г. Благодарный	ул. Новая	6	-	45.095649	43.440021	-	2,25	твёрдое покрытие	открытая	-	1	0,75	-	-	-	-	-	-	-	-
8303	Благодарненский городской округ	г. Благодарный	ул. Пирогова	2/2	-	45.087969	43.434882	-	2,25	твёрдое покрытие	открытая	-	1	0,75	-	-	-	-	-	-	-	-
8304	Благодарненский городской округ	г. Благодарный	пл. Достоевского	9	-	45.10496	43.414868	-	4,5	твёрдое покрытие	с ограждением	-	3	0,75	-	-	-	-	-	-	-	-
8305	Благодарненский городской округ	г. Благодарный	ул. Свободы	29	-	45.095649	43.440021	-	6,75	твёрдое покрытие	с ограждением	-	2	0,75	-	-	-	-	-	-	-	-
8306	Благодарненский городской округ	г. Благодарный	ул. Свободы	170	-	45.095649	43.440021	-	4,5	твёрдое покрытие	открытая	-	2	0,75	-	-	-	-	-	-	-	-
8307	Благодарненский городской округ	г. Благодарный	ул. Свободы	176	-	45.095649	43.440021	-	4,5	твёрдое покрытие	открытая	-	2	0,75	-	-	-	-	-	-	-	-
8308	Благодарненский городской округ	г. Благодарный	пер Колхозный - ул. Московская	334	-	45.091431	43.433349	-	4,5	твёрдое покрытие	с ограждением	-	2	0,75	-	-	-	-	-	-	-	-
8309	Благодарненский городской округ	г. Благодарный	пл. Маяковского	28	-	45.086951	43.436709	-	6,75	твёрдое покрытие	с ограждением	-	3	0,75	-	-	-	-	-	-	-	-
8310	Благодарненский городской округ	г. Благодарный	ул. Ставропольская	28	-	45.106147	43.429475	-	4,5	твёрдое покрытие	с ограждением	-	1	0,75	-	-	-	-	-	-	-	-
8311	Благодарненский городской округ	г. Благодарный	ул. Ставропольская	36	-	45.106204	43.430346	-	4,5	твёрдое покрытие	открытая	-	1	0,75	-	-	-	-	-	-	-	-
8312	Благодарненский городской округ	г. Благодарный	ул. Ставропольская	51	-	45.106548	43.430777	-	4,5	твёрдое покрытие	с ограждением	-	1	0,75	-	-	-	-	-	-	-	-

1	2	3	4	5	6	7	8	9	10	11	12	13	14	15	16	17	18	19	20	21	22	23
8313	Благодарненский городской округ	г. Благодарный	ул. Зеленая	42	-	45.098506	43.401573	-	4,5	твёрдое покрытие	открытая	-	1	0,75	-	-	-	-	-	-	-	-
8314	Благодарненский городской округ	г. Благодарный	ул. Лесная	103	-	45.110307	43.405193	-	4,5	твёрдое покрытие	открытая	-	1	0,75	-	-	-	-	-	-	-	-
8315	Благодарненский городской округ	хутор Большевик	ул. Новая	8	-	45.018251	43.202452	-	2,25	твёрдое покрытие	открытая	-	1	0,75	-	-	-	-	-	-	-	-
8316	Благодарненский городской округ	хутор Большевик	ул. Новая	18	-	45.018251	43.202452	-	2,25	твёрдое покрытие	с ограждением	-	1	0,75	-	-	-	-	-	-	-	-
8317	Благодарненский городской округ	хутор Большевик	ул. Виноградная	17	-	45.018251	43.202452	-	4,5	твёрдое покрытие	с ограждением	-	2	0,75	-	-	-	-	-	-	-	-
8318	Благодарненский городской округ	хутор Большевик	пер. Западный	15	-	45.018251	43.202452	-	2,25	твёрдое покрытие	открытая	-	1	0,75	-	-	-	-	-	-	-	-
8319	Благодарненский городской округ	хутор Большевик	пер. Западный	17	-	45.018251	43.202452	-	4,5	твёрдое покрытие	открытая	-	2	0,75	-	-	-	-	-	-	-	-
8320	Благодарненский городской округ	хутор Большевик	ул. Юбилейная	34	-	45.018251	43.202452	-	2,25	твёрдое покрытие	с ограждением	-	1	0,75	-	-	-	-	-	-	-	-
8321	Благодарненский городской округ	хутор Большевик	ул. Юбилейная	24	-	45.018251	43.202452	-	2,25	твёрдое покрытие	с ограждением	-	1	0,75	-	-	-	-	-	-	-	-
8322	Благодарненский городской округ	хутор Большевик	ул. Юбилейная	32	-	45.018251	43.202452	-	4,5	твёрдое покрытие	с ограждением	-	1	0,75	-	-	-	-	-	-	-	-
8323	Благодарненский городской округ	хутор Большевик	ул. Юбилейная	33	-	45.018251	43.202452	-	4,5	твёрдое покрытие	с ограждением	-	2	0,75	-	-	-	-	-	-	-	-
8324	Благодарненский городской округ	хутор Большевик	ул. Юбилейная	54	-	45.018251	43.202452	-	4,5	твёрдое покрытие	с ограждением	-	2	0,75	-	-	-	-	-	-	-	-
8325	Благодарненский городской округ	хутор Большевик	ул. Юбилейная	66	-	45.018251	43.202452	-	2,25	твёрдое покрытие	открытая	-	1	0,75	-	-	-	-	-	-	-	-
8326	Благодарненский городской округ	хутор Большевик	ул. Зеленая	6	-	45.018251	43.202452	-	2,25	твёрдое покрытие	открытая	-	1	0,75	-	-	-	-	-	-	-	-
8327	Благодарненский городской округ	хутор Большевик	ул. Зеленая	24	-	45.018251	43.202452	-	4,5	твёрдое покрытие	с ограждением	-	2	0,75	-	-	-	-	-	-	-	-
8328	Благодарненский городской округ	хутор Большевик	ул. Зеленая	56	-	45.018251	43.202452	-	4,5	твёрдое покрытие	с ограждением	-	2	0,75	-	-	-	-	-	-	-	-
8329	Благодарненский городской округ	хутор Большевик	ул. Зеленая	72	-	45.018251	43.202452	-	4,5	твёрдое покрытие	с ограждением	-	2	0,75	-	-	-	-	-	-	-	-
8330	Благодарненский городской округ	хутор Большевик	ул. Зеленая	87	-	45.018251	43.202452	-	2,5	твёрдое покрытие	с ограждением	-	1	0,75	-	-	-	-	-	-	-	-
8331	Благодарненский городской округ	хутор Большевик	ул. Заречная	6	-	45.018251	43.202452	-	2,25	твёрдое покрытие	с ограждением	-	1	0,75	-	-	-	-	-	-	-	-
8332	Благодарненский городской округ	хутор Большевик	ул. Заречная	11	-	45.018251	43.202452	-	2,25	твёрдое покрытие	с ограждением	-	1	0,75	-	-	-	-	-	-	-	-
8333	Благодарненский городской округ	хутор Большевик	ул. Заречная	17	-	45.018251	43.202452	-	2,25	твёрдое покрытие	открытая	-	1	0,75	-	-	-	-	-	-	-	-
8334	Благодарненский городской округ	село Алексеевское	ул. Советская	78	-	45.197546	43.3835	-	2,25	твёрдое покрытие	с ограждением	-	1	0,75	-	-	-	-	-	-	-	-
8335	Городской округ город-курорт Железноводск	г. Железноводск	ул. Абрикосовая	2	-	44.149919	42.989468	-	2,25	твёрдое покрытие	открытая	-	1	0,75	-	-	-	-	-	-	-	-
8336	Городской округ город-курорт Железноводск	г. Железноводск	ул. Бехтеевича	1	-	44.147293	43.017849	-	2,25	твёрдое покрытие	открытая	-	1	1,10	-	-	-	-	-	-	-	-
8337	Городской округ город-курорт Железноводск	г. Железноводск	ул. Бехтеевича	25	-	44.148986	43.015989	-	9	твёрдое покрытие	открытая	-	1	1,10	-	-	-	-	-	-	-	-
8338	Городской округ город-курорт Железноводск	г. Железноводск	ул. Бехтеевича	74	-	44.149815	43.010985	-	14	твёрдое покрытие	открытая	-	3	1,10	-	-	-	-	-	-	-	-
8339	Городской округ город-курорт Железноводск	г. Железноводск	ул. Глаза	7	-	44.133074	43.033794	-	11,25	твёрдое покрытие	открытая	-	1	0,75	-	-	-	-	-	-	-	-
8340	Городской округ город-курорт Железноводск	г. Железноводск	ул. Интернациональная	22	-	44.143056	43.042739	-	13,5	твёрдое покрытие	с ограждением	-	2	1,10	-	-	-	-	-	-	-	-
8341	Городской округ город-курорт Железноводск	г. Железноводск	ул. Интернациональная	3	-	44.141969	43.003979	-	11,25	твёрдое покрытие	с ограждением	-	3	1,10	-	-	-	-	-	-	-	-
8342	Городской округ город-курорт Железноводск	г. Железноводск	ул. Интернациональная	53	-	44.143114	42.988993	-	11,25	твёрдое покрытие	с ограждением	-	3	0,75	-	-	-	-	-	-	-	-
8343	Городской округ город-курорт Железноводск	г. Железноводск	ул. Карла Маркса	1	-	44.141691	43.016602	-	9	твёрдое покрытие	с ограждением	-	2	1,10	-	-	-	-	-	-	-	-
8344	Городской округ город-курорт Железноводск	г. Железноводск	ул. Карла Маркса	14	-	44.14389	43.011761	-	9	твёрдое покрытие	с ограждением	-	2	0,75	-	-	-	-	-	-	-	-
8345	Городской округ город-курорт Железноводск	г. Железноводск	ул. Карла Маркса	53	-	44.143107	43.009584	-	13,25	твёрдое покрытие	с ограждением	-	3	1,10	-	-	-	-	-	-	-	-
8346	Городской округ город-курорт Железноводск	г. Железноводск	ул. Карла Маркса	62	-	44.144966	43.005694	-	2,25	твёрдое покрытие	с ограждением	-	1	1,10	-	-	-	-	-	-	-	-
8347	Городской округ город-курорт Железноводск	г. Железноводск	ул. Карла Маркса	58	-	44.144272	43.007275	-	2,25	твёрдое покрытие	с ограждением	-	1	1,10	-	-	-	-	-	-	-	-
8348	Городской округ город-курорт Железноводск	г. Железноводск	ул. Карла Маркса	66	-	44.145255	43.005128	-	2,25	твёрдое покрытие	с ограждением	-	1	1,10	-	-	-	-	-	-	-	-
8349	Городской округ город-курорт Железноводск	г. Железноводск	ул. Карла Маркса	69	-	44.144562	43.005128	-	9	твёрдое покрытие	с ограждением	-	1	1,10	-	-	-	-	-	-	-	-
8350	Городской округ город-курорт Железноводск	г. Железноводск	ул. Карла Маркса	73	-	44.145682	43.002568	-	11,25	твёрдое покрытие	с ограждением	-	1	1,10	-	-	-	-	-	-	-	-
8351	Городской округ город-курорт Железноводск	г. Железноводск	ул. Калинина	20	-	44.134911	43.02181	-	9	твёрдое покрытие	с ограждением	-	1	1,10	-	-	-	-	-	-	-	-
8352	Городской округ город-курорт Железноводск	г. Железноводск	ул. Калинина	4	-	44.132349	43.029221	-	2,25	твёрдое покрытие	с ограждением	-	1	1,10	-	-	-	-	-	-	-	-

1	2	3	4	5	6	7	8	9	10	11	12	13	14	15	16	17	18	19	20	21	22	23
8353	Городской округ город-курорт Железноводск	г. Железноводск	ул. Космонавтов	28	-	44.146296	43.016068	-	2,25	твёрдое покрытие	с ограждением	-	1	0,75	-	-	-	-	-	-	-	-
8354	Городской округ город-курорт Железноводск	г. Железноводск	ул. Космонавтов	29	-	44.146174	43.013366	-	2,25	твёрдое покрытие	с ограждением	-	1	0,75	-	-	-	-	-	-	-	-
8355	Городской округ город-курорт Железноводск	г. Железноводск	ул. Космонавтов	30	-	44.146102	43.011392	-	18	твёрдое покрытие	с ограждением	-	4	1,10	-	-	-	-	-	-	-	-
8356	Городской округ город-курорт Железноводск	г. Железноводск	ул. Космонавтов	46	-	44.143269	43.010905	-	2,25	твёрдое покрытие	открытая	-	1	1,10	-	-	-	-	-	-	-	-
8357	Городской округ город-курорт Железноводск	г. Железноводск	ул. Космонавтов	-	-	44.145553	43.011938	-	9	твёрдое покрытие	открытая	-	2	1,10	-	-	-	-	-	-	-	-
8358	Городской округ город-курорт Железноводск	г. Железноводск	ул. Космонавтов	57	-	44.141529	43.011048	-	2,25	твёрдое покрытие	открытая	-	1	1,10	-	-	-	-	-	-	-	-
8359	Городской округ город-курорт Железноводск	г. Железноводск	ул. Космонавтов	13	-	44.149418	43.01386	-	13,5	твёрдое покрытие	открытая	-	3	1,10	-	-	-	-	-	-	-	-
8360	Городской округ город-курорт Железноводск	г. Железноводск	ул. Косыгина	26	-	44.1487104	43.014758	-	15,75	твёрдое покрытие	с ограждением	-	2	1,10	-	-	-	-	-	-	-	-
8361	Городской округ город-курорт Железноводск	г. Железноводск	ул. Косыгина	47	-	44.1481354	43.013756	-	15,75	твёрдое покрытие	с ограждением	-	1	0,75	-	-	-	-	-	-	-	-
8362	Городской округ город-курорт Железноводск	г. Железноводск	ул. Крайняя	51	-	44.147312	43.014749	-	9	твёрдое покрытие	с ограждением	-	1	1,10	-	-	-	-	-	-	-	-
8363	Городской округ город-курорт Железноводск	г. Железноводск	ул. Красная	4	-	44.146943	43.042274	-	9	твёрдое покрытие	открытая	-	3	0,75	-	-	-	-	-	-	-	-
8364	Городской округ город-курорт Железноводск	г. Железноводск	ул. Красная	47	-	43.147791	43.013411	-	11,25	твёрдое покрытие	открытая	-	2	0,75	-	-	-	-	-	-	-	-
8365	Городской округ город-курорт Железноводск	г. Железноводск	ул. Красная	61	-	44.148327	43.010321	-	9	твёрдое покрытие	открытая	-	2	0,75	-	-	-	-	-	-	-	-
8366	Городской округ город-курорт Железноводск	г. Железноводск	ул. Красная	77	-	44.148984	43.009404	-	9	твёрдое покрытие	открытая	-	1	1,10	-	-	-	-	-	-	-	-
8367	Городской округ город-курорт Железноводск	г. Железноводск	ул. Красная	118	-	44.149964	43.006961	-	9	твёрдое покрытие	с ограждением	-	2	1,10	-	-	-	-	-	-	-	-
8368	Городской округ город-курорт Железноводск	г. Железноводск	ул. Курортная	1	-	44.150003	42.996603	-	2,25	твёрдое покрытие	открытая	-	1	0,75	-	-	-	-	-	-	-	-
8369	Городской округ город-курорт Железноводск	г. Железноводск	ул. Курортная	12	-	44.149731	42.997663	-	9	твёрдое покрытие	открытая	-	2	0,75	-	-	-	-	-	-	-	-
8371	Городской округ город-курорт Железноводск	г. Железноводск	ул. Кутузова	33	-	44.149744	43.013815	-	2,25	твёрдое покрытие	с ограждением	-	1	1,10	-	-	-	-	-	-	-	-
8372	Городской округ город-курорт Железноводск	г. Железноводск	ул. Кутузова	37	-	44.150132	43.012486	-	2,25	твёрдое покрытие	с ограждением	-	1	1,10	-	-	-	-	-	-	-	-
8373	Городской округ город-курорт Железноводск	г. Железноводск	ул. Кутузова	58	-	44.151736	43.009919	-	2,25	твёрдое покрытие	с ограждением	-	1	1,10	-	-	-	-	-	-	-	-
8374	Городской округ город-курорт Железноводск	г. Железноводск	ул. Кутузова	34	-	44.150818	43.011767	-	11,25	твёрдое покрытие	открытая	-	3	1,10	-	-	-	-	-	-	-	-
8375	Городской округ город-курорт Железноводск	г. Железноводск	ул. Ленина	125	-	44.15195	43.006098	-	9	твёрдое покрытие	открытая	-	1	1,10	-	-	-	-	-	-	-	-
8376	Городской округ город-курорт Железноводск	г. Железноводск	ул. Ленина	1Г	-	44.132705	43.046693	-	13,5	твёрдое покрытие	с ограждением	-	3	0,75	-	-	-	-	-	-	-	-
8377	Городской округ город-курорт Железноводск	г. Железноводск	ул. Ленина	4а	-	44.133139	43.041205	-	13,5	твёрдое покрытие	с ограждением	-	3	0,75	-	-	-	-	-	-	-	-
8378	Городской округ город-курорт Железноводск	г. Железноводск	ул. Ленина	5б	-	44.132491	43.043136	-	2,25	твёрдое покрытие	с ограждением	-	1	0,75	-	-	-	-	-	-	-	-
8379	Городской округ город-курорт Железноводск	г. Железноводск	ул. Ленина	5в	-	44.132534	43.043882	-	9	твёрдое покрытие	с ограждением	-	2	0,75	-	-	-	-	-	-	-	-
8380	Городской округ город-курорт Железноводск	г. Железноводск	ул. Ленина	6	-	44.133358	43.040863	-	2,25	твёрдое покрытие	с ограждением	-	1	1,10	-	-	-	-	-	-	-	-
8381	Городской округ город-курорт Железноводск	г. Железноводск	ул. Ленина	8	-	44.133475	43.039633	-	18	твёрдое покрытие	с ограждением	-	3	1,10	-	-	-	-	-	-	-	-
8382	Городской округ город-курорт Железноводск	г. Железноводск	ул. Ленина	19а	-	44.132731	43.037059	-	9	твёрдое покрытие	с ограждением	-	2	0,75	-	-	-	-	-	-	-	-
8383	Городской округ город-курорт Железноводск	г. Железноводск	ул. Ленина	21	-	44.132427	43.036381	-	9	твёрдое покрытие	с ограждением	-	2	0,75	-	-	-	-	-	-	-	-
8384	Городской округ город-курорт Железноводск	г. Железноводск	ул. Ленина	69	-	44.131061	43.027738	-	9	твёрдое покрытие	с ограждением	-	2	1,10	-	-	-	-	-	-	-	-
8385	Городской округ город-курорт Железноводск	г. Железноводск	ул. Ленина	49	-	44.131508	43.031494	-	9	твёрдое покрытие	с ограждением	-	2	1,10	-	-	-	-	-	-	-	-
8386	Городской округ город-курорт Железноводск	г. Железноводск	ул. Ленина	59	-	44.131469	43.03012	-	11,25	твёрдое покрытие	с ограждением	-	2	1,10	-	-	-	-	-	-	-	-
8387	Городской округ город-курорт Железноводск	г. Железноводск	ул. Ленина	73	-	44.131087	43.026257	-	11,25	твёрдое покрытие	с ограждением	-	2	1,10	-	-	-	-	-	-	-	-
8388	Городской округ город-курорт Железноводск	г. Железноводск	ул. Ленина	103	-	44.140714	43.009863	-	3	твёрдое покрытие	с ограждением	-	1	1,10	-	-	-	-	-	-	-	-
8389	Городской округ город-курорт Железноводск	г. Железноводск	ул. Ленина	104	-	44.141982	43.008794	-	3	твёрдое покрытие	с ограждением	-	1	0,75	-	-	-	-	-	-	-	-
8390	Городской округ город-курорт Железноводск	г. Железноводск	ул. Ленина	106	-	44.142254	43.008093	-	3	твёрдое покрытие	с ограждением	-	1	0,75	-	-	-	-	-	-	-	-
8391	Городской округ город-курорт Железноводск	г. Железноводск	ул. Ленина	108	-	44.142519	43.007374	-	3	твёрдое покрытие	с ограждением	-	1	0,75	-	-	-	-	-	-	-	-
8392	Городской округ город-курорт Железноводск	г. Железноводск	ул. Ленина	118	-	44.143489	43.007141	-	11,25	твёрдое покрытие	с ограждением	-	2	1,10	-	-	-	-	-	-	-	-
			ул. Ленина	119	-	44.140305	43.00927	-	9	твёрдое покрытие	с ограждением	-	3	0,75	-	-	-	-	-	-	-	-

1	2	3	4	5	6	7	8	9	10	11	12	13	14	15	16	17	18	19	20	21	22	23
8393	Городской округ город-курорт Железноводск	г. Железноводск	ул. Ленина	123	-	44.140999	43.007886	-	9	твёрдое покрытие	с ограждением	-	2	0,75	-	-	-	-	-	-	-	-
8394	Городской округ город-курорт Железноводск	г. Железноводск	ул. Ленина	124	-	44.143864	43.005497	-	21	твёрдое покрытие	с ограждением	-	4	1,10	-	-	-	-	-	-	-	-
8395	Городской округ город-курорт Железноводск	г. Железноводск	ул. Ленина	125	-	44.142072	43.006512	-	11,25	твёрдое покрытие	с ограждением	-	2	1,10	-	-	-	-	-	-	-	-
8396	Городской округ город-курорт Железноводск	г. Железноводск	ул. Ленина	126	-	44.144731	43.002056	-	2,25	твёрдое покрытие	с ограждением	-	1	1,10	-	-	-	-	-	-	-	-
8397	Городской округ город-курорт Железноводск	г. Железноводск	ул. Ленина	164	-	44.145223	43.001167	-	2,25	твёрдое покрытие	с ограждением	-	1	1,10	-	-	-	-	-	-	-	-
8398	Городской округ город-курорт Железноводск	г. Железноводск	ул. Ленина	170	-	44.145559	43.000376	-	2,25	твёрдое покрытие	с ограждением	-	1	1,10	-	-	-	-	-	-	-	-
8399	Городской округ город-курорт Железноводск	г. Железноводск	ул. Ленина	173	-	44.145145	42.999873	-	9	твёрдое покрытие	с ограждением	-	2	1,10	-	-	-	-	-	-	-	-
8400	Городской округ город-курорт Железноводск	г. Железноводск	ул. Ленина	125	-	44.14138	43.004165	-	2,25	твёрдое покрытие	с ограждением	-	1	1,10	-	-	-	-	-	-	-	-
8401	Городской округ город-курорт Железноводск	г. Железноводск	ул. Ленина	97	-	44.140022	43.010021	-	2,25	твёрдое покрытие	с ограждением	-	1	1,10	-	-	-	-	-	-	-	-
8402	Городской округ город-курорт Железноводск	г. Железноводск	ул. Ленина	111	-	44.132492	43.037656	-	2,25	твёрдое покрытие	с ограждением	-	1	1,10	-	-	-	-	-	-	-	-
8403	Городской округ город-курорт Железноводск	г. Железноводск	ул. Ленина	182	-	44.148496	42.995777	-	2,25	твёрдое покрытие	с ограждением	-	1	0,75	-	-	-	-	-	-	-	-
8404	Городской округ город-курорт Железноводск	г. Железноводск	ул. Мироненко	2	-	44.135752	43.022858	-	9	твёрдое покрытие	с ограждением	-	3	0,75	-	-	-	-	-	-	-	-
8405	Городской округ город-курорт Железноводск	г. Железноводск	ул. Мироненко	6	-	44.134736	43.022529	-	9	твёрдое покрытие	с ограждением	-	2	0,75	-	-	-	-	-	-	-	-
8406	Городской округ город-курорт Железноводск	г. Железноводск	ул. Михайловская	4	-	44.132621	43.031674	-	15,75	твёрдое покрытие	с ограждением	-	4	0,75	-	-	-	-	-	-	-	-
8407	Городской округ город-курорт Железноводск	г. Железноводск	ул. Московская	17	-	44.142137	43.009968	-	9	твёрдое покрытие	с ограждением	-	1	1,10	-	-	-	-	-	-	-	-
8408	Городской округ город-курорт Железноводск	г. Железноводск	ул. Октябрьская	102	-	44.153541	43.000709	-	13,5	твёрдое покрытие	с ограждением	-	1	1,10	-	-	-	-	-	-	-	-
8409	Городской округ город-курорт Железноводск	г. Железноводск	ул. Октябрьская	4	-	44.145979	43.015791	-	31,25	твёрдое покрытие	с ограждением	-	2	1,10	-	-	-	-	-	-	-	-
8410	Городской округ город-курорт Железноводск	г. Железноводск	ул. Октябрьская	147	-	44.140872	43.011134	-	15,75	твёрдое покрытие	с ограждением	-	2	1,10	-	-	-	-	-	-	-	-
8411	Городской округ город-курорт Железноводск	г. Железноводск	ул. Октябрьская	37	-	44.148696	43.006575	-	13	твёрдое покрытие	с ограждением	-	2	1,10	-	-	-	-	-	-	-	-
8412	Городской округ город-курорт Железноводск	г. Железноводск	ул. Октябрьская	102	-	44.153541	43.000709	-	9	твёрдое покрытие	с ограждением	-	1	1,10	-	-	-	-	-	-	-	-
8413	Городской округ город-курорт Железноводск	г. Железноводск	ул. Октябрьская	96	-	44.151542	43.002433	-	9	твёрдое покрытие	с ограждением	-	2	1,10	-	-	-	-	-	-	-	-
8414	Городской округ город-курорт Железноводск	г. Железноводск	ул. Октябрьская	90	-	44.150229	43.004239	-	11,25	твёрдое покрытие	с ограждением	-	2	1,10	-	-	-	-	-	-	-	-
8415	Городской округ город-курорт Железноводск	г. Железноводск	ул. Октябрьская	94	-	44.150727	43.003471	-	11,25	твёрдое покрытие	с ограждением	-	2	1,10	-	-	-	-	-	-	-	-
8416	Городской округ город-курорт Железноводск	г. Железноводск	ул. Октябрьская	100	-	44.152726	43.001185	-	11,25	твёрдое покрытие	с ограждением	-	3	0,75	-	-	-	-	-	-	-	-
8417	Городской округ город-курорт Железноводск	г. Железноводск	ул. Октябрьская	102	-	44.153541	43.000709	-	13,25	твёрдое покрытие	с ограждением	-	4	0,75	-	-	-	-	-	-	-	-
8418	Городской округ город-курорт Железноводск	г. Железноводск	ул. Октябрьская	104а	-	44.153851	43.001966	-	11,25	твёрдое покрытие	с ограждением	-	2	1,10	-	-	-	-	-	-	-	-
8419	Городской округ город-курорт Железноводск	г. Железноводск	ул. Октябрьская	106	-	44.154996	43.002146	-	9	твёрдое покрытие	с ограждением	-	2	0,75	-	-	-	-	-	-	-	-
8420	Городской округ город-курорт Железноводск	г. Железноводск	ул. Октябрьская	51	-	44.147939	43.008982	-	13,25	твёрдое покрытие	открытая	-	3	0,75	-	-	-	-	-	-	-	-
8421	Городской округ город-курорт Железноводск	г. Железноводск	ул. Октябрьская	1	-	44.145553	43.01669	-	2,25	твёрдое покрытие	открытая	-	1	0,75	-	-	-	-	-	-	-	-
8422	Городской округ город-курорт Железноводск	г. Железноводск	ул. Октябрьская	25	-	44.146568	43.013195	-	2,25	твёрдое покрытие	открытая	-	1	0,75	-	-	-	-	-	-	-	-
8423	Городской округ город-курорт Железноводск	г. Железноводск	ул. Октябрьская	38	-	44.147512	43.012459	-	9	твёрдое покрытие	открытая	-	1	0,75	-	-	-	-	-	-	-	-
8424	Городской округ город-курорт Железноводск	г. Железноводск	ул. Октябрьская	41	-	44.146827	43.012136	-	9	твёрдое покрытие	открытая	-	1	0,75	-	-	-	-	-	-	-	-
8425	Городской округ город-курорт Железноводск	г. Железноводск	ул. Октябрьская	55а	-	44.147254	43.007644	-	2,25	твёрдое покрытие	открытая	-	1	0,75	-	-	-	-	-	-	-	-
8426	Городской округ город-курорт Железноводск	г. Железноводск	ул. Октябрьская	21	-	44.145818	43.014498	-	9	твёрдое покрытие	открытая	-	2	0,75	-	-	-	-	-	-	-	-
8427	Городской округ город-курорт Железноводск	г. Железноводск	ул. Орджоникидзе	14	-	44.137208	42.991618	-	9	твёрдое покрытие	открытая	-	1	0,75	-	-	-	-	-	-	-	-
8428	Городской округ город-курорт Железноводск	г. Железноводск	ул. Орджоникидзе	18	-	44.139265	42.99699	-	9	твёрдое покрытие	открытая	-	1	1,10	-	-	-	-	-	-	-	-
8429	Городской округ город-курорт Железноводск	г. Железноводск	ул. Орджоникидзе	3а	-	44.144822	42.997987	-	11,25	твёрдое покрытие	с ограждением	-	2	1,10	-	-	-	-	-	-	-	-
8430	Городской округ город-курорт Железноводск	г. Железноводск	ул. Оранжерейная	15	-	44.141568	42.997529	-	2,25	твёрдое покрытие	с ограждением	-	1	0,75	-	-	-	-	-	-	-	-
8431	Городской округ город-курорт Железноводск	г. Железноводск	ул. Оранжерейная	65а	-	44.140345	42.984761	-	2,25	твёрдое покрытие	с ограждением	-	1	0,75	-	-	-	-	-	-	-	-
8432	Городской округ город-курорт Железноводск	г. Железноводск	ул. Проскурина	31	-	44.147428	43.005245	-	15,75	твёрдое покрытие	с ограждением	-	3	1,10	-	-	-	-	-	-	-	-

1	2	3	4	5	6	7	8	9	10	11	12	13	14	15	16	17	18	19	20	21	22	23
8433	Городской округ город-курорт Железноводск	г. Железноводск	ул. Прокурина	33	-	44.146853	43.005903	-	11,25	твёрдое покрытие	с ограждением	-	2	1,10	-	-	-	-	-	-	-	-
8434	Городской округ город-курорт Железноводск	г. Железноводск	ул. Прокурина	24	-	44.150593	43.004871	-	9	твёрдое покрытие	с ограждением	-	2	1,10	-	-	-	-	-	-	-	-
8435	Городской округ город-курорт Железноводск	г. Железноводск	ул. Бехтеевича	124	-	44.151148	43.006188	-	2,25	твёрдое покрытие	открытая	-	1	1,10	-	-	-	-	-	-	-	-
8436	Городской округ город-курорт Железноводск	г. Железноводск	ул. Розы Люксембург	57	-	44.141031	43.004221	-	2,25	твёрдое покрытие	открытая	-	1	1,10	-	-	-	-	-	-	-	-
8437	Городской округ город-курорт Железноводск	г. Железноводск	ул. Рабочая	8	-	44.073307	43.098376	-	2,25	твёрдое покрытие	открытая	-	1	0,75	-	-	-	-	-	-	-	-
8438	Городской округ город-курорт Железноводск	г. Железноводск	ул. Семашко	11	-	44.133915	43.028	-	2,25	твёрдое покрытие	открытая	-	1	0,75	-	-	-	-	-	-	-	-
8439	Городской округ город-курорт Железноводск	г. Железноводск	ул. Строителей	29	-	44.146349	43.009557	-	2,25	твёрдое покрытие	открытая	-	1	1,10	-	-	-	-	-	-	-	-
8440	Городской округ город-курорт Железноводск	г. Железноводск	ул. Строителей	31	-	44.146128	43.010231	-	2,25	твёрдое покрытие	открытая	-	1	0,75	-	-	-	-	-	-	-	-
8441	Городской округ город-курорт Железноводск	г. Железноводск	ул. Строителей	30	-	44.147325	43.008722	-	9	твёрдое покрытие	открытая	-	2	0,75	-	-	-	-	-	-	-	-
8442	Городской округ город-курорт Железноводск	г. Железноводск	ул. Энгельса	66	-	44.147577	43.006162	-	11,25	твёрдое покрытие	открытая	-	2	1,10	-	-	-	-	-	-	-	-
8443	Городской округ город-курорт Железноводск	г. Железноводск	ул. Энгельса	17	-	44.144421	43.012189	-	9	твёрдое покрытие	открытая	-	1	1,10	-	-	-	-	-	-	-	-
8444	Городской округ город-курорт Железноводск	г. Железноводск	ул. Энгельса	21	-	44.144841	43.010941	-	9	твёрдое покрытие	открытая	-	1	1,10	-	-	-	-	-	-	-	-
8445	Городской округ город-курорт Железноводск	г. Железноводск	ул. Энгельса	52	-	44.145792	43.008225	-	9	твёрдое покрытие	открытая	-	2	1,10	-	-	-	-	-	-	-	-
8446	Городской округ город-курорт Железноводск	г. Железноводск	ул. Энгельса	50	-	44.145474	43.010563	-	13,5	твёрдое покрытие	открытая	-	4	0,75	-	-	-	-	-	-	-	-
8447	Городской округ город-курорт Железноводск	г. Железноводск	ул. Энгельса	41	-	44.1464	43.006699	-	9	твёрдое покрытие	открытая	-	2	0,75	-	-	-	-	-	-	-	-
8448	Городской округ город-курорт Железноводск	г. Железноводск	ул. Энгельса	43	-	44.146788	43.006233	-	9	твёрдое покрытие	открытая	-	2	0,75	-	-	-	-	-	-	-	-
8449	Городской округ город-курорт Железноводск	г. Железноводск	ул. Энгельса	45	-	44.146549	43.005425	-	9	твёрдое покрытие	открытая	-	2	0,75	-	-	-	-	-	-	-	-
8450	Городской округ город-курорт Железноводск	г. Железноводск	ул. Энгельса	69	-	44.147577	43.006162	-	9	твёрдое покрытие	открытая	-	4	0,75	-	-	-	-	-	-	-	-
8451	Городской округ город-курорт Железноводск	г. Железноводск	ул. Энгельса	29	-	44.145591	43.010715	-	9	твёрдое покрытие	открытая	-	2	0,75	-	-	-	-	-	-	-	-
8452	Городской округ город-курорт Железноводск	г. Железноводск	ул. Энгельса	16	-	44.144904	43.014255	-	9	твёрдое покрытие	открытая	-	2	0,75	-	-	-	-	-	-	-	-
8453	Городской округ город-курорт Железноводск	г. Железноводск	ул. Чапаева	22	-	44.144873	43.011558	-	2,25	твёрдое покрытие	открытая	-	1	0,75	-	-	-	-	-	-	-	-
8454	Городской округ город-курорт Железноводск	г. Железноводск	ул. Чапаева	20	-	44.145274	43.010378	-	2,25	твёрдое покрытие	открытая	-	1	0,75	-	-	-	-	-	-	-	-
8455	Городской округ город-курорт Железноводск	г. Железноводск	ул. Калинина	5	-	44.133856	43.023337	-	2,25	твёрдое покрытие	открытая	-	1	0,75	-	-	-	-	-	-	-	-
8456	Городской округ город-курорт Железноводск	г. Железноводск	ул. Суворова	30	-	44.152545	43.00856	-	13,5	твёрдое покрытие	открытая	-	3	1,10	-	-	-	-	-	-	-	-
8457	Городской округ город-курорт Железноводск	г. Железноводск	ул. Суворова	53	-	44.153741	43.003673	-	2,25	твёрдое покрытие	открытая	-	1	1,10	-	-	-	-	-	-	-	-
8458	Городской округ город-курорт Железноводск	г. Железноводск	ул. Суворова	53а	-	44.154692	43.003377	-	9	твёрдое покрытие	с ограждением	-	2	1,10	-	-	-	-	-	-	-	-
8459	Городской округ город-курорт Железноводск	г. Железноводск	ул. Суворова	51	-	44.154349	43.004158	-	2,25	твёрдое покрытие	открытая	-	1	1,10	-	-	-	-	-	-	-	-
8460	Городской округ город-курорт Железноводск	г. Железноводск	ул. Суворова	45	-	44.153469	43.006667	-	9	твёрдое покрытие	открытая	-	2	0,75	-	-	-	-	-	-	-	-
8461	Городской округ город-курорт Железноводск	г. Железноводск	ул. К. Маркса	54	-	44.144175	43.006467	-	2,25	твёрдое покрытие	открытая	-	1	0,75	-	-	-	-	-	-	-	-
8462	Городской округ город-курорт Железноводск	г. Железноводск	ул. Чайковского	14	-	44.130699	43.030075	-	2,25	твёрдое покрытие	с ограждением	-	1	0,75	-	-	-	-	-	-	-	-
8463	Городской округ город-курорт Железноводск	г. Железноводск	ул. Калинина	12	-	44.133785	43.025125	-	9	твёрдое покрытие	с ограждением	-	3	1,10	-	-	-	-	-	-	-	-
8464	Городской округ город-курорт Железноводск	г. Железноводск	ул. Московская	2	-	44.14061	43.015457	-	9	твёрдое покрытие	с ограждением	-	2	1,10	-	-	-	-	-	-	-	-
8465	Городской округ город-курорт Железноводск	г. Железноводск	ул. Калинина	22	-	44.137007	43.018756	-	9	твёрдое покрытие	с ограждением	-	2	1,10	-	-	-	-	-	-	-	-
8466	Городской округ город-курорт Железноводск	г. Железноводск	ул. Семашко	-	-	44.134445	43.025915	-	13,5	твёрдое покрытие	с ограждением	-	6	0,75	-	-	-	-	-	-	-	-
8467	Городской округ город-курорт Железноводск	г. Железноводск	ул. Чайковского	1	-	44.133391	43.031422	-	13,5	твёрдое покрытие	с ограждением	-	6	0,75	-	-	-	-	-	-	-	-
8468	Городской округ город-курорт Железноводск	г. Железноводск	ул. Крапивная	5	-	44.146585	43.016816	-	2,25	твёрдое покрытие	с ограждением	-	1	1,10	-	-	-	-	-	-	-	-
8469	Городской округ город-курорт Железноводск	г. Железноводск	ул. Крапивная	65	-	44.148431	43.011462	-	2,25	твёрдое покрытие	с ограждением	-	1	1,10	-	-	-	-	-	-	-	-
8470	Городской округ город-курорт Железноводск	г. Железноводск	ул. Ленина	191	-	44.146025	42.993639	-	2,25	твёрдое покрытие	с ограждением	-	1	0,75	-	-	-	-	-	-	-	-
8471	Городской округ город-курорт Железноводск	г. Железноводск	ул. Ленина	189	-	44.145941	42.993604	-	9	твёрдое покрытие	с ограждением	-	2	0,75	-	-	-	-	-	-	-	-
8472	Городской округ город-курорт Железноводск	г. Железноводск	ул. Прокурина	56	-	44.14391	43.001095	-	2,25	твёрдое покрытие	с ограждением	-	1	0,75	-	-	-	-	-	-	-	-

1	2	3	4	5	6	7	8	9	10	11	12	13	14	15	16	17	18	19	20	21	22	23
8473	Городской округ город-курорт Железноводск	г. Железноводск	ул. Ленина	174	-	44.145721	43.099918	-	2,25	твёрдое покрытие	с ограждением	-	1	0,75	-	-	-	-	-	-	-	-
8474	Городской округ город-курорт Железноводск	г. Железноводск	кафе Избушка лесника	-	-	44.132058	43.090533	-	2,25	твёрдое покрытие	с ограждением	-	1	0,75	-	-	-	-	-	-	-	-
8475	Городской округ город-курорт Железноводск	мкр. Бештау	ул. Глинки	3	-	44.119615	43.072978	-	9	твёрдое покрытие	с ограждением	-	2	0,75	-	-	-	-	-	-	-	-
8476	Городской округ город-курорт Железноводск	мкр. Бештау	ул. Глинки	7	-	44.121039	43.076724	-	9	твёрдое покрытие	с ограждением	-	2	0,75	-	-	-	-	-	-	-	-
8477	Городской округ город-курорт Железноводск	мкр. Бештау	ул. Глинки	9	-	44.121252	43.076938	-	9	твёрдое покрытие	с ограждением	-	2	0,75	-	-	-	-	-	-	-	-
8478	Городской округ город-курорт Железноводск	мкр. Бештау	ул. Глинки	17	-	44.121957	43.078323	-	9	твёрдое покрытие	с ограждением	-	2	0,75	-	-	-	-	-	-	-	-
8479	Городской округ город-курорт Железноводск	мкр. Бештау	ул. Глинки	25	-	44.122372	43.079743	-	9	твёрдое покрытие	с ограждением	-	2	0,75	-	-	-	-	-	-	-	-
8480	Городской округ город-курорт Железноводск	мкр. Бештау	ул. Глинки	35	-	44.123155	43.080704	-	2,25	твёрдое покрытие	открытая	-	1	0,75	-	-	-	-	-	-	-	-
8481	Городской округ город-курорт Железноводск	мкр. Бештау	ул. Глинки	49	-	44.124093	43.080951	-	2,25	твёрдое покрытие	открытая	-	1	0,75	-	-	-	-	-	-	-	-
8482	Городской округ город-курорт Железноводск	мкр. Бештау	ул. Крылова	2	-	44.120281	43.078458	-	2,25	твёрдое покрытие	открытая	-	1	0,75	-	-	-	-	-	-	-	-
8483	Городской округ город-курорт Железноводск	мкр. Бештау	ул. Крылова	4	-	44.120281	43.078458	-	2,25	твёрдое покрытие	открытая	-	1	0,75	-	-	-	-	-	-	-	-
8484	Городской округ город-курорт Железноводск	мкр. Бештау	ул. Крылова	22	-	44.121544	43.080452	-	2,25	твёрдое покрытие	открытая	-	1	0,75	-	-	-	-	-	-	-	-
8485	Городской округ город-курорт Железноводск	мкр. Бештау	ул. Крылова	24	-	44.121813	43.080863	-	2,25	твёрдое покрытие	открытая	-	1	0,75	-	-	-	-	-	-	-	-
8486	Городской округ город-курорт Железноводск	мкр. Бештау	ул. Ленинградская	13	-	44.124721	43.079159	-	2,25	твёрдое покрытие	открытая	-	1	0,75	-	-	-	-	-	-	-	-
8487	Городской округ город-курорт Железноводск	мкр. Бештау	ул. Ленинградская	14	-	44.125102	43.078934	-	2,25	твёрдое покрытие	открытая	-	1	0,75	-	-	-	-	-	-	-	-
8488	Городской округ город-курорт Железноводск	мкр. Бештау	ул. Ленинградская	20	-	44.125102	43.078934	-	2,25	твёрдое покрытие	открытая	-	1	0,75	-	-	-	-	-	-	-	-
8489	Городской округ город-курорт Железноводск	мкр. Бештау	ул. Ленинградская	17	-	44.124877	43.078772	-	2,25	твёрдое покрытие	открытая	-	1	0,75	-	-	-	-	-	-	-	-
8490	Городской округ город-курорт Железноводск	мкр. Бештау	ул. Матросова	14	-	44.123523	43.078745	-	9	твёрдое покрытие	открытая	-	2	0,75	-	-	-	-	-	-	-	-
8491	Городской округ город-курорт Железноводск	жил.район Капельница	ул. Вишнёвая	10	-	44.080867	43.135878	-	11,25	твёрдое покрытие	открытая	-	3	0,75	-	-	-	-	-	-	-	-
8492	Городской округ город-курорт Железноводск	жил.район Капельница	ул. Зори Мацука	7	-	44.080860	43.141394	-	11,25	твёрдое покрытие	открытая	-	3	0,75	-	-	-	-	-	-	-	-
8493	Городской округ город-курорт Железноводск	жил.район Капельница	ул. Зори Мацука	9	-	44.081087	43.140558	-	9	твёрдое покрытие	открытая	-	2	0,75	-	-	-	-	-	-	-	-
8494	Городской округ город-курорт Железноводск	жил.район Капельница	ул.Кисловодская	18	-	44.079961	43.130381	-	11,25	твёрдое покрытие	открытая	-	3	0,75	-	-	-	-	-	-	-	-
8495	Городской округ город-курорт Железноводск	жил.район Капельница	ул.Орджоникидзе	2	-	44.080593	43.136291	-	9	твёрдое покрытие	открытая	-	2	0,75	-	-	-	-	-	-	-	-
8496	Городской округ город-курорт Железноводск	жил.район Капельница	ул.Орджоникидзе	29	-	44.082723	43.133277	-	2,25	твёрдое покрытие	открытая	-	1	0,75	-	-	-	-	-	-	-	-
8497	Городской округ город-курорт Железноводск	жил.район Капельница	ул. Рабочая	7	-	44.083377	43.129886	-	9	твёрдое покрытие	открытая	-	2	0,75	-	-	-	-	-	-	-	-
8498	Городской округ город-курорт Железноводск	жил.район Капельница	ул. Островского	-	-	44.084718	43.136875	-	9	твёрдое покрытие	открытая	-	2	0,75	-	-	-	-	-	-	-	-
8499	Городской округ город-курорт Железноводск	жил.район Капельница	ул.Северная	6	-	44.07799	43.143406	-	9	твёрдое покрытие	открытая	-	2	0,75	-	-	-	-	-	-	-	-
8500	Городской округ город-курорт Железноводск	жил.район Капельница	ул.Спортивная	1	-	44.080224	43.135636	-	9	твёрдое покрытие	открытая	-	1	0,75	-	-	-	-	-	-	-	-
8501	Городской округ город-курорт Железноводск	жил.район Капельница	ул.Спортивная	2	-	44.080774	43.137262	-	11,25	твёрдое покрытие	открытая	-	3	0,75	-	-	-	-	-	-	-	-
8502	Городской округ город-курорт Железноводск	жил.район Капельница	ул.Спортивная	17	-	44.08319	43.138968	-	11,25	твёрдое покрытие	открытая	-	3	0,75	-	-	-	-	-	-	-	-
8503	Городской округ город-курорт Железноводск	жил.район Капельница	ул.Спортивная	19	-	44.08319	43.138968	-	9	твёрдое покрытие	открытая	-	2	0,75	-	-	-	-	-	-	-	-
8504	Городской округ город-курорт Железноводск	жил.район Капельница	ул. Цветочная	-	-	44.081466	43.082222	-	9	твёрдое покрытие	открытая	-	2	0,75	-	-	-	-	-	-	-	-
8505	Городской округ город-курорт Железноводск	пос. Иноземцево	ул. 9 Мая	46	-	44.106535	43.093289	-	9	твёрдое покрытие	открытая	-	2	0,75	-	-	-	-	-	-	-	-
8506	Городской округ город-курорт Железноводск	пос. Иноземцево	ул. 9 Мая	62	-	44.105914	43.096613	-	2,25	твёрдое покрытие	открытая	-	1	0,75	-	-	-	-	-	-	-	-
8507	Городской округ город-курорт Железноводск	пос. Иноземцево	ул.Вишневая	18	-	44.100593	43.106674	-	9	твёрдое покрытие	открытая	-	2	0,75	-	-	-	-	-	-	-	-
8508	Городской округ город-курорт Железноводск	пос. Иноземцево	ул.Вокзальная	2	-	44.099389	43.094153	-	2,25	твёрдое покрытие	открытая	-	1	0,75	-	-	-	-	-	-	-	-
8509	Городской округ город-курорт Железноводск	пос. Иноземцево	ул.Вокзальная	138	-	44.09733	43.101284	-	9	твёрдое покрытие	открытая	-	2	0,75	-	-	-	-	-	-	-	-
8510	Городской округ город-курорт Железноводск	пос. Иноземцево	ул.Вокзальная	27	-	44.09944	43.087109	-	9	твёрдое покрытие	открытая	-	2	0,75	-	-	-	-	-	-	-	-
8511	Городской округ город-курорт Железноводск	пос. Иноземцево	ул.Вокзальная	48	-	44.098508	43.089534	-	11,25	твёрдое покрытие	открытая	-	3	0,75	-	-	-	-	-	-	-	-
8512	Городской округ город-курорт Железноводск	пос. Иноземцево	ул.Вокзальная	56	-	44.098508	43.089534	-	9	твёрдое покрытие	открытая	-	2	0,75	-	-	-	-	-	-	-	-

1	2	3	4	5	6	7	8	9	10	11	12	13	14	15	16	17	18	19	20	21	22	23
8513	Городской округ город-курорт Железноводск	пос. Иноземцево	ул.Вокзальная	68	-	44.097647	43.093145	-	9	твёрдое покрытие	открытая	-	2	0,75	-	-	-	-	-	-	-	-
8514	Городской округ город-курорт Железноводск	пос. Иноземцево	ул.Вокзальная	82	-	44.097362	43.094708	-	9	твёрдое покрытие	открытая	-	2	0,75	-	-	-	-	-	-	-	-
8515	Городской округ город-курорт Железноводск	пос. Иноземцево	ул.Вокзальная	9	-	44.099887	43.084153	-	9	твёрдое покрытие	открытая	-	2	0,75	-	-	-	-	-	-	-	-
8516	Городской округ город-курорт Железноводск	пос. Иноземцево	ул.Вокзальная	96	-	44.09657	43.09664	-	9	твердое покрытие	открытая	-	2	0,75	-	-	-	-	-	-	-	-
8517	Городской округ город-курорт Железноводск	пос. Иноземцево	ул. Гвардейская	3	-	44.093323	43.070643	-	9	твердое покрытие	открытая	-	2	0,75	-	-	-	-	-	-	-	-
8518	Городской округ город-курорт Железноводск	пос. Иноземцево	ул. Гвардейская	69	-	44.095627	43.067741	-	13,5	твёрдое покрытие	открытая	-	4	0,75	-	-	-	-	-	-	-	-
8519	Городской округ город-курорт Железноводск	пос. Иноземцево	ул.Кирова	21а	-	44.090856	43.077937	-	9	твёрдое покрытие	открытая	-	2	1,10	-	-	-	-	-	-	-	-
8520	Городской округ город-курорт Железноводск	пос. Иноземцево	ул.Старошоссейная	-	-	44.10794	43.090684	-	11,25	твёрдое покрытие	открытая	-	3	0,75	-	-	-	-	-	-	-	-
8521	Городской округ город-курорт Железноводск	пос. Иноземцево	ул.Красноармейская	1	-	44.094546	43.099604	-	9	твёрдое покрытие	открытая	-	2	0,75	-	-	-	-	-	-	-	-
8522	Городской округ город-курорт Железноводск	пос. Иноземцево	ул.Красноармейская	51	-	44.101311	43.10185	-	11,25	твёрдое покрытие	открытая	-	3	0,75	-	-	-	-	-	-	-	-
8523	Городской округ город-курорт Железноводск	пос. Иноземцево	ул.Красноармейская	33	-	44.097667	43.101069	-	9	твёрдое покрытие	открытая	-	2	0,75	-	-	-	-	-	-	-	-
8524	Городской округ город-курорт Железноводск	пос. Иноземцево	ул.Красноармейская	47	-	44.101111	43.103153	-	11,25	твёрдое покрытие	открытая	-	3	0,75	-	-	-	-	-	-	-	-
8525	Городской округ город-курорт Железноводск	пос. Иноземцево	ул.Красноармейская	9а	-	44.094689	43.100143	-	2,25	твёрдое покрытие	открытая	-	1	0,75	-	-	-	-	-	-	-	-
8526	Городской округ город-курорт Железноводск	пос. Иноземцево	ул.Лесная	6	-	44.083941	43.077191	-	2,25	твёрдое покрытие	открытая	-	1	0,75	-	-	-	-	-	-	-	-
8527	Городской округ город-курорт Железноводск	пос. Иноземцево	ул.Лесная	2	-	44.084226	43.078889	-	2,25	твёрдое покрытие	открытая	-	1	0,75	-	-	-	-	-	-	-	-
8528	Городской округ город-курорт Железноводск	пос. Иноземцево	ул.Лиственная	8	-	44.104069	43.083021	-	11,25	твердое покрытие	открытая	-	3	0,75	-	-	-	-	-	-	-	-
8529	Городской округ город-курорт Железноводск	пос. Иноземцево	ул.Мира	21	-	44.103279	43.088411	-	9	твердое покрытие	открытая	-	2	0,75	-	-	-	-	-	-	-	-
8530	Городской округ город-курорт Железноводск	пос. Иноземцево	ул.Мира	25	-	44.103247	43.089121	-	9	твердое покрытие	открытая	-	2	0,75	-	-	-	-	-	-	-	-
8531	Городской округ город-курорт Железноводск	пос. Иноземцево	ул.Мира	51	-	44.102334	43.093074	-	9	твердое покрытие	открытая	-	2	0,75	-	-	-	-	-	-	-	-
8532	Городской округ город-курорт Железноводск	пос. Иноземцево	ул.Мира	63	-	44.102192	43.093882	-	2,25	твердое покрытие	открытая	-	1	0,75	-	-	-	-	-	-	-	-
8533	Городской округ город-курорт Железноводск	пос. Иноземцево	ул.Мира	76	-	44.10157	43.09549	-	9	твердое покрытие	открытая	-	2	0,75	-	-	-	-	-	-	-	-
8534	Городской округ город-курорт Железноводск	пос. Иноземцево	ул.Мира	78	-	44.101544	43.095643	-	9	твёрдое покрытие	открытая	-	2	0,75	-	-	-	-	-	-	-	-
8535	Городской округ город-курорт Железноводск	пос. Иноземцево	ул.Мира	89	-	44.100806	43.099407	-	9	твердое покрытие	открытая	-	2	0,75	-	-	-	-	-	-	-	-
8536	Городской округ город-курорт Железноводск	пос. Иноземцево	ул.Мира	93	-	44.100599	43.100494	-	2,25	твёрдое покрытие	открытая	-	1	0,75	-	-	-	-	-	-	-	-
8537	Городской округ город-курорт Железноводск	пос. Иноземцево	ул.Мира	98	-	44.099535	43.103467	-	2,25	твёрдое покрытие	открытая	-	1	0,75	-	-	-	-	-	-	-	-
8538	Городской округ город-курорт Железноводск	пос. Иноземцево	ул.Набережная	2	-	44.089069	43.096882	-	11,25	твёрдое покрытие	открытая	-	3	0,75	-	-	-	-	-	-	-	-
8539	Городской округ город-курорт Железноводск	пос. Иноземцево	ул.Первомайская	1	-	44.106749	43.097252	-	9	твёрдое покрытие	открытая	-	2	0,75	-	-	-	-	-	-	-	-
8540	Городской округ город-курорт Железноводск	пос. Иноземцево	ул.Первомайская	17	-	44.106561	43.08984	-	2,25	твёрдое покрытие	открытая	-	1	0,75	-	-	-	-	-	-	-	-
8541	Городской округ город-курорт Железноводск	пос. Иноземцево	ул.Первомайская	39	-	44.10627	43.091394	-	2,25	твёрдое покрытие	открытая	-	1	0,75	-	-	-	-	-	-	-	-
8542	Городской округ город-курорт Железноводск	пос. Иноземцево	ул.Первомайская	76	-	44.10515	43.096766	-	11,25	твёрдое покрытие	открытая	-	3	0,75	-	-	-	-	-	-	-	-
8543	Городской округ город-курорт Железноводск	пос. Иноземцево	ул.Первомайская	94	-	44.10447	43.099847	-	11,25	твёрдое покрытие	открытая	-	3	0,75	-	-	-	-	-	-	-	-
8544	Городской округ город-курорт Железноводск	пос. Иноземцево	ул.Первомайская	46	-	44.105758	43.09275	-	11,25	твёрдое покрытие	открытая	-	3	0,75	-	-	-	-	-	-	-	-
8545	Городской округ город-курорт Железноводск	пос. Иноземцево	ул.Пионерская	13	-	44.092507	43.089112	-	9	твёрдое покрытие	открытая	-	2	0,75	-	-	-	-	-	-	-	-
8546	Городской округ город-курорт Железноводск	пос. Иноземцево	ул.Пионерская	23	-	44.09274	43.091915	-	11,25	твёрдое покрытие	открытая	-	3	0,75	-	-	-	-	-	-	-	-
8547	Городской округ город-курорт Железноводск	пос. Иноземцево	ул.Пионерская	47	-	44.092876	43.093954	-	9	твёрдое покрытие	открытая	-	2	0,75	-	-	-	-	-	-	-	-
8548	Городской округ город-курорт Железноводск	пос. Иноземцево	ул.Пионерская	73	-	44.093044	43.099892	-	9	твёрдое покрытие	открытая	-	2	0,75	-	-	-	-	-	-	-	-
8549	Городской округ город-курорт Железноводск	пос. Иноземцево	ул.Пионерская	94	-	44.092028	43.102838	-	9	твёрдое покрытие	открытая	-	2	0,75	-	-	-	-	-	-	-	-
8550	Городской округ город-курорт Железноводск	пос. Иноземцево	ул.Пионерская	66	-	44.092572	43.094574	-	11,25	твёрдое покрытие	открытая	-	3	0,75	-	-	-	-	-	-	-	-
8551	Городской округ город-курорт Железноводск	пос. Иноземцево	ул. Пионерская	59	-	44.092934	43.097323	-	11,25	твёрдое покрытие	открытая	-	3	0,75	-	-	-	-	-	-	-	-
8552	Городской округ город-курорт Железноводск	пос. Иноземцево	ул. Гагарина	51	-	44.092701	43.087989	-	11,25	твёрдое покрытие	открытая	-	3	0,75	-	-	-	-	-	-	-	-

1	2	3	4	5	6	7	8	9	10	11	12	13	14	15	16	17	18	19	20	21	22	23
8553	Городской округ город-курорт Железноводск	пос. Иноземцево	ул. Шоссейная	123	-	44.09922	43.086812	-	11,25	твёрдое покрытие	открытая	-	3	1,10	-	-	-	-	-	-	-	-
8554	Городской округ город-курорт Железноводск	пос. Иноземцево	ул. Шоссейная	226в	-	44.100082	43.087288	-	2,25	твёрдое покрытие	открытая	-	1	1,10	-	-	-	-	-	-	-	-
8555	Городской округ город-курорт Железноводск	пос. Иноземцево	ул. Шоссейная	224	-	44.107305	43.087936	-	2,25	твёрдое покрытие	открытая	-	3	1,10	-	-	-	-	-	-	-	-
8556	Городской округ город-курорт Железноводск	пос. Иноземцево	ул. Шоссейная	218	-	44.106386	43.087154	-	9	твёрдое покрытие	открытая	-	2	1,10	-	-	-	-	-	-	-	-
8557	Городской округ город-курорт Железноводск	пос. Иноземцево	пер. Железноводский	1	-	44.081801	43.089624	-	2,25	твёрдое покрытие	открытая	-	1	1,10	-	-	-	-	-	-	-	-
8558	Городской округ город-курорт Железноводск	пос. Иноземцево	ул. Шоссейная	169	-	44.105182	43.08577	-	2,25	твёрдое покрытие	открытая	-	1	0,75	-	-	-	-	-	-	-	-
8559	Городской округ город-курорт Железноводск	пос. Иноземцево	ул. Шоссейная	153	-	44.103609	43.086121	-	2,25	твёрдое покрытие	открытая	-	1	0,75	-	-	-	-	-	-	-	-
8560	Городской округ город-курорт Железноводск	пос. Иноземцево	ул. Шоссейная	137	-	44.102205	43.086031	-	9	твёрдое покрытие	открытая	-	2	0,75	-	-	-	-	-	-	-	-
8561	Городской округ город-курорт Железноводск	пос. Иноземцево	ул. Шоссейная	107	-	44.097809	43.086183	-	2,25	твёрдое покрытие	открытая	-	1	1,10	-	-	-	-	-	-	-	-
8562	Городской округ город-курорт Железноводск	пос. Иноземцево	ул. Шоссейная	95	-	44.09322	43.086492	-	11,25	твёрдое покрытие	открытая	-	3	1,10	-	-	-	-	-	-	-	-
8563	Городской округ город-курорт Железноводск	пос. Иноземцево	ул. Шоссейная	63	-	44.084061	43.083502	-	2,25	твёрдое покрытие	открытая	-	1	1,10	-	-	-	-	-	-	-	-
8564	Городской округ город-курорт Железноводск	пос. Иноземцево	ул. Шоссейная	92	-	44.091963	43.084638	-	9	твёрдое покрытие	открытая	-	2	0,70	-	-	-	-	-	-	-	-
8565	Городской округ город-курорт Железноводск	пос. Иноземцево	ул. Шоссейная	50	-	44.089179	43.084018	-	2,25	твёрдое покрытие	открытая	-	1	1,10	-	-	-	-	-	-	-	-
8566	Городской округ город-курорт Железноводск	пос. Иноземцево	ул. Шоссейная	40	-	44.088434	43.083865	-	2,25	твёрдое покрытие	открытая	-	1	1,10	-	-	-	-	-	-	-	-
8567	Городской округ город-курорт Железноводск	пос. Иноземцево	ул. Шоссейная	28	-	44.086822	43.083293	-	2,25	твёрдое покрытие	открытая	-	1	1,10	-	-	-	-	-	-	-	-
8568	Городской округ город-курорт Железноводск	пос. Иноземцево	ул. Шоссейная	10/12	-	44.085359	43.082285	-	2,25	твёрдое покрытие	открытая	-	3	1,10	-	-	-	-	-	-	-	-
8569	Городской округ город-курорт Железноводск	пос. Иноземцево	пер. Курортный	-	-	44.097175	43.089507	-	2,25	твёрдое покрытие	открытая	-	1	1,10	-	-	-	-	-	-	-	-
8570	Городской округ город-курорт Железноводск	пос. Иноземцево	ул. Шоссейная	103	-	44.096249	43.086599	-	2,25	твёрдое покрытие	открытая	-	1	1,10	-	-	-	-	-	-	-	-
8571	Городской округ город-курорт Железноводск	пос. Иноземцево	ул. Советская	-	-	44.096893	43.086516	-	9	твёрдое покрытие	открытая	-	2	7,50	-	-	-	-	-	-	-	-
8572	Городской округ город-курорт Железноводск	пос. Иноземцево	ул. Подгорная	9	-	44.088175	43.071101	-	9	твёрдое покрытие	открытая	-	2	7,50	-	-	-	-	-	-	-	-
8573	Городской округ город-курорт Железноводск	пос. Иноземцево	ул. Подгорная	17	-	44.087373	43.070921	-	9	твёрдое покрытие	открытая	-	2	7,50	-	-	-	-	-	-	-	-
8574	Городской округ город-курорт Железноводск	пос. Иноземцево	ул. Подгорная	31	-	44.083358	43.071721	-	9	твёрдое покрытие	открытая	-	2	7,50	-	-	-	-	-	-	-	-
8575	Городской округ город-курорт Железноводск	пос. Иноземцево	ул. Пролетарская	1г	-	44.112192	43.085177	-	13,5	твёрдое покрытие	открытая	-	4	2,50	-	-	-	-	-	-	-	-
8576	Городской округ город-курорт Железноводск	пос. Иноземцево	ул. Пролетарская	3-й	-	44.108535	43.08418	-	9	твёрдое покрытие	открытая	-	2	7,50	-	-	-	-	-	-	-	-
8577	Городской округ город-курорт Железноводск	пос. Иноземцево	ул. Пролетарская	2-а	-	44.109156	43.084902	-	9	твёрдое покрытие	открытая	-	2	7,50	-	-	-	-	-	-	-	-
8578	Городской округ город-курорт Железноводск	пос. Иноземцево	ул. Пролетарская	3г	-	44.109836	43.085321	-	11,25	твёрдое покрытие	открытая	-	3	1,10	-	-	-	-	-	-	-	-
8579	Городской округ город-курорт Железноводск	пос. Иноземцево	ул. Пролетарская	1е	-	44.111215	43.084261	-	9	твёрдое покрытие	открытая	-	2	0,75	-	-	-	-	-	-	-	-
8580	Городской округ город-курорт Железноводск	пос. Иноземцево	ул. Некрасова	2	-	44.089943	43.088025	-	9	твёрдое покрытие	открытая	-	2	1,10	-	-	-	-	-	-	-	-
8581	Городской округ город-курорт Железноводск	пос. Иноземцево	ул. Некрасова	61/2	-	44.09026	43.090703	-	9	твёрдое покрытие	открытая	-	2	1,10	-	-	-	-	-	-	-	-
8582	Городской округ город-курорт Железноводск	пос. Иноземцево	ул. Некрасова	21	-	44.09026	43.091043	-	2,25	твёрдое покрытие	открытая	-	1	1,10	-	-	-	-	-	-	-	-
8583	Городской округ город-курорт Железноводск	пос. Иноземцево	ул. Некрасова	14	-	44.089632	43.094493	-	2,25	твёрдое покрытие	открытая	-	1	1,10	-	-	-	-	-	-	-	-
8584	Городской округ город-курорт Железноводск	пос. Иноземцево	ул. Колхозная	78	-	44.084964	43.092508	-	9	твёрдое покрытие	открытая	-	2	1,10	-	-	-	-	-	-	-	-
8585	Городской округ город-курорт Железноводск	пос. Иноземцево	ул. Колхозная	23	-	44.086026	43.086534	-	9	твёрдое покрытие	открытая	-	2	1,10	-	-	-	-	-	-	-	-
8586	Городской округ город-курорт Железноводск	пос. Иноземцево	ул. Калинина	36	-	44.085773	43.087935	-	9	твёрдое покрытие	открытая	-	2	1,10	-	-	-	-	-	-	-	-
8587	Городской округ город-курорт Железноводск	пос. Иноземцево	ул. Калинина	49	-	44.085436	43.089759	-	9	твёрдое покрытие	открытая	-	2	1,10	-	-	-	-	-	-	-	-
8588	Городской округ город-курорт Железноводск	пос. Иноземцево	ул. Калинина	67-а	-	44.084232	43.090766	-	9	твёрдое покрытие	открытая	-	2	1,10	-	-	-	-	-	-	-	-
8589	Городской округ город-курорт Железноводск	пос. Иноземцево	ул. Бештаугорская	44	-	44.094941	43.091301	-	9	твёрдое покрытие	открытая	-	2	0,75	-	-	-	-	-	-	-	-
8590	Городской округ город-курорт Железноводск	пос. Иноземцево	ул. Бештаугорская	48	-	44.094734	43.092957	-	9	твёрдое покрытие	открытая	-	2	0,75	-	-	-	-	-	-	-	-
8591	Городской округ город-курорт Железноводск	пос. Иноземцево	ул. Бештаугорская	52	-	44.094572	43.094704	-	11,25	твёрдое покрытие	открытая	-	3	0,75	-	-	-	-	-	-	-	-
8592	Городской округ город-курорт Железноводск	пос. Иноземцево	ул. Бештаугорская	62	-	44.094287	43.097179	-	2,25	твёрдое покрытие	открытая	-	1	0,75	-	-	-	-	-	-	-	-

1	2	3	4	5	6	7	8	9	10	11	12	13	14	15	16	17	18	19	20	21	22	23
8593	Городской округ город-курорт Железноводск	пос. Иноземцево	ул. Батальонная	74	-	44.093711	43.099362	-	9	твёрдое покрытие	открытая	-	2	0,75	-	-	-	-	-	-	-	-
8594	Городской округ город-курорт Железноводск	пос. Иноземцево	пер. Железнодорожный	1	-	44.081091	43.099624	-	2,25	твёрдое покрытие	открытая	-	1	0,75	-	-	-	-	-	-	-	-
8595	Городской округ город-курорт Железноводск	пос. Иноземцево	50 Лет Октября	3	-	44.112062	43.097785	-	18	твёрдое покрытие	открытая	-	4	0,75	-	-	-	-	-	-	-	-
8596	Городской округ город-курорт Железноводск	пос. Иноземцево	50 Лет Октября	7	-	44.111435	43.090684	-	18	твёрдое покрытие	открытая	-	4	0,75	-	-	-	-	-	-	-	-
8597	Городской округ город-курорт Железноводск	пос. Иноземцево	50 Лет Октября	12	-	44.110257	43.09098	-	2,25	твёрдое покрытие	открытая	-	1	0,75	-	-	-	-	-	-	-	-
8598	Городской округ город-курорт Железноводск	пос. Иноземцево	50 Лет Октября	15	-	44.111435	43.090684	-	2,25	твёрдое покрытие	открытая	-	1	0,75	-	-	-	-	-	-	-	-
8599	Городской округ город-курорт Железноводск	пос. Иноземцево	50 Лет Октября	43	-	44.110884	43.089490	-	2,25	твёрдое покрытие	открытая	-	1	0,75	-	-	-	-	-	-	-	-
8600	Городской округ город-курорт Железноводск	пос. Иноземцево	ул. 8 Марта	48	-	44.08723	43.091978	-	9	твёрдое покрытие	открытая	-	2	0,75	-	-	-	-	-	-	-	-
8601	Городской округ город-курорт Железноводск	пос. Иноземцево	ул. 8 Марта	1	-	44.088816	43.087764	-	11,25	твёрдое покрытие	открытая	-	3	0,75	-	-	-	-	-	-	-	-
8602	Городской округ город-курорт Железноводск	пос. Иноземцево	ул. Бузинного	31	-	44.086842	43.077739	-	9	твёрдое покрытие	открытая	-	2	0,75	-	-	-	-	-	-	-	-
8603	Городской округ город-курорт Железноводск	пос. Иноземцево	ул. Бештаугорская	14	-	44.090474	43.079374	-	9	твёрдое покрытие	открытая	-	2	0,75	-	-	-	-	-	-	-	-
8604	Городской округ город-курорт Железноводск	пос. Иноземцево	К. Цеткин	-	-	44.089775	43.075323	-	9	твёрдое покрытие	открытая	-	2	0,75	-	-	-	-	-	-	-	-
8605	Городской округ город-курорт Железноводск	пос. Иноземцево	ул. Весенняя	1	-	44.094326	43.074308	-	2,25	твёрдое покрытие	открытая	-	1	1,10	-	-	-	-	-	-	-	-
8606	Городской округ город-курорт Железноводск	пос. Иноземцево	ул. Виноградова	41	-	44.095847	43.098615	-	11,25	твёрдое покрытие	открытая	-	3	0,75	-	-	-	-	-	-	-	-
8607	Городской округ город-курорт Железноводск	пос. Иноземцево	ул. Гоголя	436	-	44.089205	43.085402	-	13,5	твёрдое покрытие	открытая	-	4	0,75	-	-	-	-	-	-	-	-
8608	Городской округ город-курорт Железноводск	пос. Иноземцево	ул. Дачная	1/2	-	44.083593	43.074031	-	2,25	твёрдое покрытие	открытая	-	1	0,75	-	-	-	-	-	-	-	-
8609	Городской округ город-курорт Железноводск	пос. Иноземцево	ул. Дачная	39	-	44.089244	43.075952	-	11,25	твёрдое покрытие	открытая	-	3	0,75	-	-	-	-	-	-	-	-
8610	Городской округ город-курорт Железноводск	пос. Иноземцево	ул. Державинского	49	-	44.096327	43.092588	-	9	твёрдое покрытие	открытая	-	2	0,75	-	-	-	-	-	-	-	-
8611	Городской округ город-курорт Железноводск	пос. Иноземцево	ул. Державинского	59	-	44.096566	43.092202	-	9	твёрдое покрытие	открытая	-	2	0,75	-	-	-	-	-	-	-	-
8612	Городской округ город-курорт Железноводск	пос. Иноземцево	ул. Достоевского	3	-	44.084452	43.076172	-	9	твёрдое покрытие	открытая	-	2	0,75	-	-	-	-	-	-	-	-
8613	Городской округ город-курорт Железноводск	пос. Иноземцево	ул. Ивановская	14	-	44.08644	43.094861	-	9	твёрдое покрытие	открытая	-	2	0,75	-	-	-	-	-	-	-	-
8614	Городской округ город-курорт Железноводск	пос. Иноземцево	ул. Ивановская	61	-	44.085527	43.097751	-	9	твёрдое покрытие	открытая	-	2	0,75	-	-	-	-	-	-	-	-
8615	Городской округ город-курорт Железноводск	пос. Иноземцево	ул. Ивановская	67	-	44.085145	43.101024	-	9	твёрдое покрытие	открытая	-	2	0,75	-	-	-	-	-	-	-	-
8616	Городской округ город-курорт Железноводск	пос. Иноземцево	ул. Кирова	2	-	44.091238	43.090407	-	9	твёрдое покрытие	открытая	-	2	1,10	-	-	-	-	-	-	-	-
8617	Городской округ город-курорт Железноводск	пос. Иноземцево	ул. Кирова	6	-	44.091905	43.078413	-	9	твёрдое покрытие	открытая	-	2	0,75	-	-	-	-	-	-	-	-
8618	Городской округ город-курорт Железноводск	пос. Иноземцево	ул. Кирова	21в	-	44.090856	43.079937	-	2,25	твёрдое покрытие	открытая	-	1	1,10	-	-	-	-	-	-	-	-
8619	Городской округ город-курорт Железноводск	пос. Иноземцево	ул. Лушкина	6а	-	44.085042	43.081061	-	2,25	твёрдое покрытие	открытая	-	1	1,10	-	-	-	-	-	-	-	-
8620	Городской округ город-курорт Железноводск	пос. Иноземцево	ул. Лушкина	9а	-	44.084355	43.080383	-	9	твёрдое покрытие	открытая	-	2	0,75	-	-	-	-	-	-	-	-
8621	Городской округ город-курорт Железноводск	пос. Иноземцево	ул. Озерная	36	-	44.091089	43.090828	-	9	твёрдое покрытие	открытая	-	2	0,75	-	-	-	-	-	-	-	-
8622	Городской округ город-курорт Железноводск	пос. Иноземцево	ул. Озерная	40	-	44.091089	43.091636	-	9	твёрдое покрытие	открытая	-	2	0,75	-	-	-	-	-	-	-	-
8623	Городской округ город-курорт Железноводск	пос. Иноземцево	ул. Озерная	78	-	44.091329	43.095391	-	9	твёрдое покрытие	открытая	-	2	0,75	-	-	-	-	-	-	-	-
8624	Городской округ город-курорт Железноводск	пос. Иноземцево	ул. Родниковая	9	-	44.084057	43.090381	-	9	твёрдое покрытие	открытая	-	2	0,75	-	-	-	-	-	-	-	-
8625	Городской округ город-курорт Железноводск	пос. Иноземцево	ул. Родниковая	22	-	44.081143	43.091942	-	9	твёрдое покрытие	открытая	-	2	0,75	-	-	-	-	-	-	-	-
8626	Городской округ город-курорт Железноводск	пос. Иноземцево	ул. Садовая	43	-	44.10458	43.087064	-	2,25	твёрдое покрытие	открытая	-	1	0,75	-	-	-	-	-	-	-	-
8627	Городской округ город-курорт Железноводск	пос. Иноземцево	ул. Садовая	113	-	44.103654	43.094834	-	2,25	твёрдое покрытие	открытая	-	1	0,75	-	-	-	-	-	-	-	-
8628	Городской округ город-курорт Железноводск	пос. Иноземцево	ул. Садовая	119	-	44.103564	43.095849	-	2,25	твёрдое покрытие	открытая	-	1	0,75	-	-	-	-	-	-	-	-
8629	Городской округ город-курорт Железноводск	пос. Иноземцево	ул. Садовая	151	-	44.103137	43.099344	-	9	твёрдое покрытие	открытая	-	2	0,75	-	-	-	-	-	-	-	-
8630	Городской округ город-курорт Железноводск	пос. Иноземцево	ул. Садовая	163	-	44.102948	43.100709	-	9	твёрдое покрытие	открытая	-	2	0,75	-	-	-	-	-	-	-	-
8631	Городской округ город-курорт Железноводск	пос. Иноземцево	ул. Садовая	177	-	44.102819	43.101679	-	2,25	твёрдое покрытие	открытая	-	1	0,75	-	-	-	-	-	-	-	-
8632	Городской округ город-курорт Железноводск	пос. Иноземцево	ул. Садовая	193	-	44.102638	43.104026	-	9	твёрдое покрытие	открытая	-	2	0,75	-	-	-	-	-	-	-	-

1	2	3	4	5	6	7	8	9	10	11	12	13	14	15	16	17	18	19	20	21	22	23
8633	Городской округ город-курорт Железноводск	пос. Иноземцево	ул. Садовая	85	-	44.104921	43.0909	-	9	твёрдое покрытие	открытая	-	2	0,75	-	-	-	-	-	-	-	-
8634	Городской округ город-курорт Железноводск	пос. Иноземцево	ул. Садовая	97	-	44.103804	43.092858	-	2,25	твёрдое покрытие	открытая	-	1	0,75	-	-	-	-	-	-	-	-
8635	Городской округ город-курорт Железноводск	пос. Иноземцево	ул. Садовая	57	-	44.104428	43.088205	-	2,25	твёрдое покрытие	открытая	-	1	0,75	-	-	-	-	-	-	-	-
8636	Городской округ город-курорт Железноводск	пос. Иноземцево	пр. Свободы	107	-	44.101131	43.092391	-	9	твёрдое покрытие	открытая	-	2	1,10	-	-	-	-	-	-	-	-
8637	Городской округ город-курорт Железноводск	пос. Иноземцево	пр. Свободы	119	-	44.100754	43.093792	-	2,25	твёрдое покрытие	открытая	-	1	1,10	-	-	-	-	-	-	-	-
8638	Городской округ город-курорт Железноводск	пос. Иноземцево	пр. Свободы	131	-	44.100309	43.095131	-	2,25	твёрдое покрытие	открытая	-	1	1,10	-	-	-	-	-	-	-	-
8639	Городской округ город-курорт Железноводск	пос. Иноземцево	пр. Свободы	145	-	44.100081	43.097134	-	2,25	твёрдое покрытие	открытая	-	1	1,10	-	-	-	-	-	-	-	-
8640	Городской округ город-курорт Железноводск	пос. Иноземцево	пр. Свободы	157	-	44.099855	43.098176	-	2,25	твёрдое покрытие	открытая	-	1	1,10	-	-	-	-	-	-	-	-
8641	Городской округ город-курорт Железноводск	пос. Иноземцево	пр. Свободы	165	-	44.099673	43.099191	-	2,25	твёрдое покрытие	открытая	-	1	1,10	-	-	-	-	-	-	-	-
8642	Городской округ город-курорт Железноводск	пос. Иноземцево	пр. Свободы	183	-	44.099391	43.101033	-	2,25	твёрдое покрытие	открытая	-	1	1,10	-	-	-	-	-	-	-	-
8643	Городской округ город-курорт Железноводск	пос. Иноземцево	пр. Свободы	198	-	44.098159	43.104446	-	2,25	твёрдое покрытие	открытая	-	1	1,10	-	-	-	-	-	-	-	-
8644	Городской округ город-курорт Железноводск	пос. Иноземцево	пр. Свободы	39	-	44.102794	43.089994	-	9	твёрдое покрытие	открытая	-	3	1,10	-	-	-	-	-	-	-	-
8645	Городской округ город-курорт Железноводск	пос. Иноземцево	пр. Свободы	59	-	44.102528	43.084989	-	9	твёрдое покрытие	открытая	-	2	1,10	-	-	-	-	-	-	-	-
8646	Городской округ город-курорт Железноводск	пос. Иноземцево	пр. Свободы	81	-	44.101991	43.087459	-	2,25	твёрдое покрытие	открытая	-	1	1,10	-	-	-	-	-	-	-	-
8647	Городской округ город-курорт Железноводск	пос. Иноземцево	пр. Свободы	91	-	44.101758	43.088474	-	2,25	твёрдое покрытие	открытая	-	1	1,10	-	-	-	-	-	-	-	-
8648	Городской округ город-курорт Железноводск	пос. Иноземцево	пр. Свободы	99	-	44.101661	43.090073	-	9	твёрдое покрытие	открытая	-	3	1,10	-	-	-	-	-	-	-	-
8649	Городской округ город-курорт Железноводск	пос. Иноземцево	ул. Промышленная	4	-	44.111801	43.092624	-	2,25	твёрдое покрытие	открытая	-	1	0,75	-	-	-	-	-	-	-	-
8650	Городской округ город-курорт Железноводск	пос. Иноземцево	ул. Промышленная	9	-	44.111286	43.091314	-	15,75	твёрдое покрытие	открытая	-	5	0,75	-	-	-	-	-	-	-	-
8651	Городской округ город-курорт Железноводск	пос. Иноземцево	ул. Советская	27а	-	44.090619	43.077924	-	9	твёрдое покрытие	открытая	-	2	0,75	-	-	-	-	-	-	-	-
8652	Городской округ город-курорт Железноводск	пос. Иноземцево	ул. Советская	47	-	44.089017	43.07526	-	9	твёрдое покрытие	открытая	-	2	0,75	-	-	-	-	-	-	-	-
8653	Городской округ город-курорт Железноводск	пос. Иноземцево	ул. Советская	67	-	44.088546	43.079957	-	2,25	твёрдое покрытие	открытая	-	1	0,75	-	-	-	-	-	-	-	-
8654	Городской округ город-курорт Железноводск	пос. Иноземцево	ул. Советская	81	-	44.08791	43.081488	-	9	твёрдое покрытие	открытая	-	2	0,75	-	-	-	-	-	-	-	-
8655	Городской округ город-курорт Железноводск	пос. Иноземцево	ул. Советская	84	-	44.087159	43.086216	-	2,25	твёрдое покрытие	открытая	-	1	0,75	-	-	-	-	-	-	-	-
8656	Городской округ город-курорт Железноводск	пос. Иноземцево	ул. Советская	94	-	44.086984	43.085043	-	9	твёрдое покрытие	открытая	-	2	0,75	-	-	-	-	-	-	-	-
8657	Городской округ город-курорт Железноводск	пос. Иноземцево	ул. Советская	138	-	44.085737	43.091699	-	13,5	твёрдое покрытие	открытая	-	4	1,10	-	-	-	-	-	-	-	-
8658	Городской округ город-курорт Железноводск	пос. Иноземцево	ул. Советская	141в	-	44.085462	43.093172	-	9	твёрдое покрытие	открытая	-	2	1,10	-	-	-	-	-	-	-	-
8659	Городской округ город-курорт Железноводск	пос. Иноземцево	ул. Советская	144	-	44.0851	43.09505	-	9	твёрдое покрытие	открытая	-	2	1,10	-	-	-	-	-	-	-	-
8660	Городской округ город-курорт Железноводск	пос. Иноземцево	ул. Советская	175	-	44.085003	43.097475	-	9	твёрдое покрытие	открытая	-	2	1,10	-	-	-	-	-	-	-	-
8661	Городской округ город-курорт Железноводск	пос. Иноземцево	ул. Советская	184	-	44.084245	43.098814	-	9	твёрдое покрытие	открытая	-	2	1,10	-	-	-	-	-	-	-	-
8662	Городской округ город-курорт Железноводск	пос. Иноземцево	ул. Свердлова	15	-	44.08592	43.090945	-	2,25	твёрдое покрытие	открытая	-	1	0,75	-	-	-	-	-	-	-	-
8663	Городской округ город-курорт Железноводск	пос. Иноземцево	ул. Свердлова	12Б/2	-	44.088674	43.091672	-	9	твёрдое покрытие	открытая	-	2	1,10	-	-	-	-	-	-	-	-
8664	Городской округ город-курорт Железноводск	пос. Иноземцево	ул. Гагарина	2-Б	-	44.083027	43.083462	-	13,5	твёрдое покрытие	открытая	-	3	1,10	-	-	-	-	-	-	-	-
8665	Городской округ город-курорт Железноводск	пос. Иноземцево	ул. Березовая	16	-	44.093251	43.0772	-	11,25	твёрдое покрытие	открытая	-	3	0,75	-	-	-	-	-	-	-	-
8666	Городской округ город-курорт Железноводск	пос. Иноземцево	ул. Вокзальная	94	-	44.096657	43.090209	-	9	твёрдое покрытие	открытая	-	2	0,75	-	-	-	-	-	-	-	-
8667	Городской округ город-курорт Железноводск	пос. Иноземцево	ул. Южная	26	-	44.082905	43.071892	-	2,25	твёрдое покрытие	открытая	-	1	0,75	-	-	-	-	-	-	-	-
8668	Городской округ город-курорт Железноводск	пос. Иноземцево	ул. Южная	6	-	44.083623	43.075449	-	2,25	твёрдое покрытие	открытая	-	1	0,75	-	-	-	-	-	-	-	-
8669	Городской округ город-курорт Железноводск	пос. Иноземцево	пер. Железнодорожный	1	-	44.083004	43.089624	-	2,25	твёрдое покрытие	открытая	-	1	0,75	-	-	-	-	-	-	-	-
8670	Городской округ город-курорт Железноводск	пос. Иноземцево	пер. Шоссейный	1	-	44.092403	43.085368	-	2,25	твёрдое покрытие	открытая	-	1	0,75	-	-	-	-	-	-	-	-
8671	Городской округ город-курорт Железноводск	пос. Иноземцево	пер. Шоссейный	7	-	44.092695	43.085573	-	2,25	твёрдое покрытие	открытая	-	1	0,75	-	-	-	-	-	-	-	-
8672	Ипатовский городской округ	г. Ипатово	ул. Орджоникидзе	101	-	45.714273	42.907347	-	6,75	бетон	-	-	3	0,75	-	-	-	-	-	-	-	-
8673	Ипатовский городской округ	г. Ипатово	ул. Орджоникидзе	123	-	45.715192	42.899846	-	8,05	бетон	-	-	3	0,75	-	-	-	-	-	-	-	-

1	2	3	4	5	6	7	8	9	10	11	12	13	14	15	16	17	18	19	20	21	22	23
8674	Ипатовский городской округ	г. Ипатово	ул. Орджоникидзе	68	-	45.713599	42.908263	-	7,5	бетон	-	-	4	0,75	-	-	-	-	-	-	-	-
8675	Ипатовский городской округ	г. Ипатово	ул. Орджоникидзе	73	-	45.71472	42.910869	-	4,5	бетон	-	-	3	0,75	-	-	-	-	-	-	-	-
8676	Ипатовский городской округ	г. Ипатово	ул. Орджоникидзе	82	-	45.714462	42.900924	-	4,5	бетон	-	-	1	0,75	-	-	-	-	-	-	-	-
8677	Ипатовский городской округ	г. Ипатово	ул. Орджоникидзе	84	-	45.714644	42.899379	-	7,05	бетон	-	-	2	0,75	-	-	-	-	-	-	-	-
8678	Ипатовский городской округ	г. Ипатово	ул. Первомайская	43	-	45.71657	42.905829	-	10	бетон	-	-	3	0,75	-	-	-	-	-	-	-	-
8679	Ипатовский городской округ	г. Ипатово	ул. Первомайская	54	-	45.715185	42.904607	-	10	бетон	-	-	4	0,75	-	-	-	-	-	-	-	-
8680	Ипатовский городской округ	г. Ипатово	ул. Вокзальная	7б	-	45.726272	42.924154	-	4,5	бетон	-	-	2	0,75	-	-	-	-	-	-	-	-
8681	Ипатовский городской округ	г. Ипатово	ул. Вокзальная	8п	-	45.708798	42.915998	-	2,2	бетон	-	-	1	0,75	-	-	-	-	-	-	-	-
8682	Ипатовский городской округ	г. Ипатово	ул. Гагарина	104	-	45.714525	42.913249	-	1,2	бетон	-	-	1	0,75	-	-	-	-	-	-	-	-
8683	Ипатовский городской округ	г. Ипатово	ул. Гагарина	19	-	45.709874	42.916078	-	2,2	бетон	-	-	1	0,75	-	-	-	-	-	-	-	-
8684	Ипатовский городской округ	г. Ипатово	ул. Гагарина	60	-	45.707801	42.914005	-	4,5	бетон	-	-	1	0,75	-	-	-	-	-	-	-	-
8685	Ипатовский городской округ	г. Ипатово	ул. Гагарина	66	-	45.709112	42.914578	-	4,5	бетон	-	-	1	0,75	-	-	-	-	-	-	-	-
8686	Ипатовский городской округ	г. Ипатово	ул. Гагарина	68	-	45.709503	42.914524	-	4,5	асфальт	-	-	1	0,75	-	-	-	-	-	-	-	-
8687	Ипатовский городской округ	г. Ипатово	ул. Железнодорожная	86	-	45.727052	42.919267	-	4,5	бетон	-	-	3	0,75	-	-	-	-	-	-	-	-
8688	Ипатовский городской округ	г. Ипатово	ул. Железнодорожная	88	-	45.727682	42.919618	-	8	бетон	-	-	4	0,75	-	-	-	-	-	-	-	-
8689	Ипатовский городской округ	г. Ипатово	ул. Калдыша	12	-	45.719911	42.885024	-	4,5	бетон	-	-	2	0,75	-	-	-	-	-	-	-	-
8690	Ипатовский городской округ	г. Ипатово	ул. Калдыша	15	-	45.719873	42.882742	-	4,5	бетон	-	-	2	0,75	-	-	-	-	-	-	-	-
8691	Ипатовский городской округ	г. Ипатово	ул. Ленина	103	-	45.7173	42.914228	-	5,5	бетон	-	-	4	0,75	-	-	-	-	-	-	-	-
8692	Ипатовский городской округ	г. Ипатово	ул. Ленинградская	5	-	45.703781	42.908281	-	4,5	бетон	-	-	1	0,75	-	-	-	-	-	-	-	-
8693	Ипатовский городской округ	г. Ипатово	ул. Ленинградская	56	-	45.712328	42.909152	-	10,5	бетон	-	-	6	0,75	-	-	-	-	-	-	-	-
8694	Ипатовский городской округ	г. Ипатово	ул. Ленинградская	12 а	-	45.705103	42.90767	-	4,5	бетон	-	-	2	0,75	-	-	-	-	-	-	-	-
8695	Ипатовский городской округ	г. Ипатово	ул. Московская	84	-	45.709685	42.903251	-	4,5	бетон	-	-	2	0,75	-	-	-	-	-	-	-	-
8696	Ипатовский городской округ	г. Ипатово	ул. Первомайская	39	-	45.714745	42.905065	-	15	бетон	-	-	3	0,75	-	-	-	-	-	-	-	-
8697	Ипатовский городской округ	г. Ипатово	ул.Свердлова	33	-	45.712737	42.903475	-	10	бетон	-	-	3	0,75	-	-	-	-	-	-	-	-
8698	Ипатовский городской округ	г. Ипатово	ул.Свердлова	39	-	45.713203	42.902577	-	4,5	бетон	-	-	1	0,75	-	-	-	-	-	-	-	-
8699	Ипатовский городской округ	г. Ипатово	ул.Степная	19	-	45.704499	42.906431	-	4,5	бетон	-	-	1	0,75	-	-	-	-	-	-	-	-
8700	Ипатовский городской округ	г. Ипатово	ул.Юбилейная	5	-	45.708835	42.908193	-	4,5	бетон	-	-	4	0,75	-	-	-	-	-	-	-	-
8701	Ипатовский городской округ	г. Ипатово	ул. Юбилейная	13	-	45.708552	42.903134	-	4,5	бетон	-	-	5	0,75	-	-	-	-	-	-	-	-
8702	Ипатовский городской округ	г. Ипатово	ул.Юбилейная	8	-	45.708879	42.90414	-	4,5	бетон	-	-	2	0,75	-	-	-	-	-	-	-	-
8703	Ипатовский городской округ	г. Ипатово	ул.Профсоюзная	36	-	45.716186	42.908128	-	7,5	бетон	-	-	3	0,75	-	-	-	-	-	-	-	-
8704	Ипатовский городской округ	г. Ипатово	ул.Северная	21а	-	45.729083	42.91271	-	4,5	бетон	-	-	1	0,75	-	-	-	-	-	-	-	-
8705	Ипатовский городской округ	г. Ипатово	ул.Заречная	27	-	45.724775	42.930299	-	4,5	бетон	-	-	3	0,75	-	-	-	-	-	-	-	-
8706	Ипатовский городской округ	с. Кевсала	ул. Газовый Городок	-	-	45.793322	42.663439	-	12	бетон	-	-	-	-	-	-	-	-	-	-	-	-
8707	Ипатовский городской округ	с.Большая Джалга	ул. Ивана Ускова	-	-	45.973047	42.674603	-	6,75	бетон	-	-	-	-	-	-	-	-	-	-	-	-
8708	Ипатовский городской округ	с.Большая Джалга	ул.Чапаева	-	-	45.972373	42.673904	-	6,75	бетон	-	-	-	-	-	-	-	-	-	-	-	-
8709	Ипатовский городской округ	с.Большая Джалга	ул.Грушевая	-	-	45.969724	42.681078	-	6,75	бетон	-	-	-	-	-	-	-	-	-	-	-	-
8710	Ипатовский городской округ	с.Большая Джалга	пер.Ленинградский	-	-	45.979862	42.69414	-	6,75	бетон	-	-	-	-	-	-	-	-	-	-	-	-
8711	Ипатовский городской округ	с.Большая Джалга	ул.Бочарная	-	-	45.979461	42.695369	-	6,75	бетон	-	-	-	-	-	-	-	-	-	-	-	-
8712	Ипатовский городской округ	с.Большая Джалга	пер.Колхозный	-	-	45.981783	42.701466	-	6,75	бетон	-	-	-	-	-	-	-	-	-	-	-	-
8713	Ипатовский городской округ	с.Большая Джалга	ул.Кирова	-	-	45.980729	42.714537	-	6,75	бетон	-	-	-	-	-	-	-	-	-	-	-	-
8714	Ипатовский городской округ	с.Большая Джалга	ул.Первомайская	-	-	45.987752	42.715367	-	6,75	бетон	-	-	-	-	-	-	-	-	-	-	-	-
8715	Ипатовский городской округ	с.Большая Джалга	Ул. Московская	-	-	45.964444	42.702105	-	6,75	бетон	-	-	-	-	-	-	-	-	-	-	-	-
8716	Ипатовский городской округ	пос. Софиевский Городок	ул.Крестьянская	-	-	45.696039	42.379312	-	6,75	бетон	-	-	-	-	-	-	-	-	-	-	-	-
8717	Ипатовский городской округ	пос. Софиевский Городок	ул.Комсомольская	-	-	45.697284	42.379612	-	6,75	бетон	-	-	-	-	-	-	-	-	-	-	-	-
8718	Ипатовский городской округ	пос. Софиевский Городок	ул. Мельничная	-	-	45.694708	42.379634	-	6,75	бетон	-	-	-	-	-	-	-	-	-	-	-	-
8719	Ипатовский городской округ	пос. Большевик	2 ферма	-	-	45.841171	42.32369	-	12	бетон	-	-	-	-	-	-	-	-	-	-	-	-
8720	Ипатовский городской округ	п.Первомайское	ул.70 лет Октября	-	-	46.055766	42.233414	-	6,75	бетон	-	-	-	-	-	-	-	-	-	-	-	-
8721	Ипатовский городской округ	п.Первомайское	ул. Полевая	-	-	45.052236	42.211621	-	12	бетон	-	-	-	-	-	-	-	-	-	-	-	-
8722	Кисловодский городской округ	г.Кисловодск	ул. А. Губина	18	-	43.914058	42.713284	-	-	-	-	-	1	1,10	-	-	-	-	-	-	-	-
8723	Кисловодский городской округ	г.Кисловодск	ул. А. Губина	22	-	43.914058	42.713284	-	-	-	-	-	1	1,10	-	-	-	-	-	-	-	-
8724	Кисловодский городской округ	г.Кисловодск	ул. А. Губина/ К. Либкнехта	16/30	-	43.914058	42.713284	-	-	-	-	-	2	1,10	-	-	-	-	-	-	-	-
8725	Кисловодский городской округ	г.Кисловодск	ул. А. Губина	32	-	43.914058	42.713284	-	-	-	-	-	3	1,10	-	-	-	-	-	-	-	-
8726	Кисловодский городской округ	г.Кисловодск	ул. А. Губина	42	-	43.914058	42.713284	-	-	-	-	-	2	1,10	-	-	-	-	-	-	-	-
8727	Кисловодский городской округ	г.Кисловодск	ул. А. Губина/ ул. Ленинградская	5/21	-	43.916331	42.718332	-	-	-	-	-	2	1,10	-	-	-	-	-	-	-	-
8728	Кисловодский городской округ	г.Кисловодск	ул. А. Губина	58	-	43.914058	42.713284	-	-	-	-	-	1	1,10	-	-	-	-	-	-	-	-
8729	Кисловодский городской округ	г.Кисловодск	ул. А. Губина	62	-	43.914058	42.713284	-	-	-	-	-	2	1,10	-	-	-	-	-	-	-	-
8730	Кисловодский городской округ	г.Кисловодск	ул. А. Губина	7	-	43.914058	42.713284	-	-	-	-	-	2	1,10	-	-	-	-	-	-	-	-
8731	Кисловодский городской округ	г.Кисловодск	ул. А. Губина	15	-	43.914058	42.713284	-	-	бетонное основание	-	-	2	1,10	-	-	-	-	-	-	-	-
8732	Кисловодский городской округ	г.Кисловодск	ул. А. Губина/пер. Одесский	30	-	45.029731	41.9973	-	-	-	-	-	2	1,10	-	-	-	-	-	-	-	-
8733	Кисловодский городской округ	г.Кисловодск	ул. А. Губина	46	-	43.914058	42.713284	-	-	-	-	-	3	1,10	-	-	-	-	-	-	-	-
8734	Кисловодский городской округ	г.Кисловодск	ул. Островского	3	-	43.917201	42.708011	-	-	бетонное основание	-	-	2	1,10	-	-	-	-	-	-	-	-
8735	Кисловодский городской округ	г.Кисловодск	ул. Островского	11	-	43.917201	42.708011	-	-	-	-	-	1	1,10	-	-	-	-	-	-	-	-
8736	Кисловодский городской округ	г.Кисловодск	ул. Островского	15	-	43.917201	42.708011	-	-	-	-	-	3	1,10	-	-	-	-	-	-	-	-
8737	Кисловодский городской округ	г.Кисловодск	ул. Островского/ А.Губина	5/19	-	43.917201	42.708011	-	-	-	-	-	4	1,10	-	-	-	-	-	-	-	-
8738	Кисловодский городской округ	г.Кисловодск	ул. Островского	36	-	43.917201	42.708011	-	-	-	-	-	2	1,10	-	-	-	-	-	-	-	-
8739	Кисловодский городской округ	г.Кисловодск	ул. Островского	33	-	43.917201	42.708011	-	-	огороженная площадка, бетонное основание	-	-	1	1,10	-	-	-	-	-	-	-	-

1	2	3	4	5	6	7	8	9	10	11	12	13	14	15	16	17	18	19	20	21	22	23
8740	Кисловодский городской округ	г.Кисловодск	ул. Островского	33а	-	43,917201	42.708011	-	-	огорожена, площадка, бетонное основание	-	-	2	1,10	-	-	-	-	-	-	-	-
8741	Кисловодский городской округ	г.Кисловодск	ул. Островского	39	-	43.917201	42.708011	-	-	бетонное основание	-	-	2	1,10	-	-	-	-	-	-	-	-
8742	Кисловодский городской округ	г.Кисловодск	ул. Островского	41	-	43.917201	42.708011	-	-	огорожены площадка, бетонное основание	-	-	1	1,10	-	-	-	-	-	-	-	-
8743	Кисловодский городской округ	г.Кисловодск	ул. Островского	43	-	43.917201	42.708011	-	-	-	-	-	-	-	-	-	-	-	-	-	-	-
8744	Кисловодский городской округ	г.Кисловодск	ул. Ленинградская	49	-	43.917701	42.709574	-	-	бетонное основание	-	-	2	1,10	-	-	-	-	-	-	-	-
8745	Кисловодский городской округ	г.Кисловодск	ул. Ленинградская	69	-	43.917701	42.709574	-	-	-	-	-	3	1,10	-	-	-	-	-	-	-	-
8746	Кисловодский городской округ	г.Кисловодск	ул. Ленинградская	73	-	43.917701	42.709574	-	-	огорожена площадка, бетонное основание	-	-	3	1,10	-	-	-	-	-	-	-	-
8747	Кисловодский городской округ	г.Кисловодск	ул. Одесская(ЕТИ)	15	-	43.911973	42.713693	-	-	-	-	-	6	1,10	-	-	-	-	-	-	-	-
8748	Кисловодский городской округ	г.Кисловодск	ул. 40 лет Октября	22	-	43,911441	42.706708	-	-	-	-	-	2	1,10	-	-	-	-	-	-	-	-
8749	Кисловодский городской округ	г.Кисловодск	ул. 40 лет Октября	26	-	43.911441	42.706708	-	-	-	-	-	3	1,10	-	-	-	-	-	-	-	-
8750	Кисловодский городской округ	г.Кисловодск	ул. 40 лет Октября	28	-	43.911441	42.706708	-	-	-	-	-	3	1,10	-	-	-	-	-	-	-	-
8751	Кисловодский городской округ	г.Кисловодск	ул. 40 лет Октября	30	-	43.911441	42.706708	-	-	-	-	-	1	1,10	-	-	-	-	-	-	-	-
8752	Кисловодский городской округ	г.Кисловодск	ул. 40 лет Октября	36	-	43.911441	42.706708	-	-	-	-	-	1	1,10	-	-	-	-	-	-	-	-
8753	Кисловодский городской округ	г.Кисловодск	Ул. 40 лет Октября	38	-	43.911441	42.706708	-	-	-	-	-	1	1,10	-	-	-	-	-	-	-	-
8754	Кисловодский городской округ	г.Кисловодск	Ул. Цандера	2	-	43.91585	42.70996	-	-	на обочине	-	-	2	1,10	-	-	-	-	-	-	-	-
8755	Кисловодский городской округ	г.Кисловодск	Ул. Цандера / Гер. Медиков	13	-	43.914402	42.709214	-	-	-	-	-	2	1,10	-	-	-	-	-	-	-	-
8756	Кисловодский городской округ	г.Кисловодск	Ул. Цандера	7	-	43.914059	42.708271	-	-	бетонное основание	-	-	2	1,10	-	-	-	-	-	-	-	-
8757	Кисловодский городской округ	г.Кисловодск	Ул. Цандера	9	-	43.914318	42.70784	-	-	бетонное основание	-	-	3	1,10	-	-	-	-	-	-	-	-
8758	Кисловодский городской округ	г.Кисловодск	Ул. Титова	8	-	43.912395	42.705016	-	-	-	-	-	5	1,10	-	-	-	-	-	-	-	-
8759	Кисловодский городской округ	г.Кисловодск	Ул. Осоарная	23	-	43.912304	42.699189	-	-	на обочине	-	-	2	1,10	-	-	-	-	-	-	-	-
8760	Кисловодский городской округ	г.Кисловодск	Ул. Осоарная	25	-	43.912051	42 69883	-	-	-	-	-	1	1,10	-	-	-	-	-	-	-	-
8761	Кисловодский городской округ	г.Кисловодск	Ул. Гастелло	39б	-	43.90757	42.700635	-	-	-	-	-	1	1,10	-	-	-	-	-	-	-	-
8762	Кисловодский городской округ	г.Кисловодск	Ул. Линейная	29	-	43.907135	42.701507	-	-	на парковке	-	-	3	1,10	-	-	-	-	-	-	-	-
8763	Кисловодский городской округ	г.Кисловодск	Ул. Линейная	33	-	43.906355	42.700186	-	-	на дороге	-	-	2	1,10	-	-	-	-	-	-	-	-
8764	Кисловодский городской округ	г.Кисловодск	Ул. Линейная	27	-	43.907580	42.702261	-	-	-	-	-	2	1,10	-	-	-	-	-	-	-	-
8765	Кисловодский городской округ	г.Кисловодск	пер. Зеленогорский	1	-	43.900595	42.696186	-	-	-	-	-	1	1,10	-	-	-	-	-	-	-	-
8766	Кисловодский городской округ	г.Кисловодск	Ул. Тельбухина	17	-	43.90694	42.704974	-	-	на обочине	-	-	2	1,10	-	-	-	-	-	-	-	-
8767	Кисловодский городской округ	г.Кисловодск	Ул. Кутузова	33	-	43.907319	42.703321	-	-	-	-	-	1	1,10	-	-	-	-	-	-	-	-
8768	Кисловодский городской округ	г.Кисловодск	Ул. Кутузова (море)	127	-	43.893749	42.699396	-	-	бетонное основание	-	-	1	1,10	-	-	-	-	-	-	-	-
8769	Кисловодский городской округ	г.Кисловодск	ул. Крупской	7	-	43.907109	42.706879	-	-	на обочине	-	-	1	1,10	-	-	-	-	-	-	-	-
8770	Кисловодский городской округ	г.Кисловодск	ул. Крупской	42	-	43.905712	42.702414	-	-	бетонное основание	-	-	1	1,10	-	-	-	-	-	-	-	-
8771	Кисловодский городской округ	г.Кисловодск	Ул. Горького	36	-	43.909318	42.707939	-	-	бетонное основание	-	-	2	1,10	-	-	-	-	-	-	-	-
8772	Кисловодский городской округ	г.Кисловодск	ул. Куйбышева	4	-	43.907252	42.715404	-	-	огорожена площадка, бетонное основание	-	-	3	1,10	-	-	-	-	-	-	-	-
8773	Кисловодский городской округ	г.Кисловодск	Ул. Куйбышева	8а	-	43.909116	42.715476	-	-	-	-	-	1	1,10	-	-	-	-	-	-	-	-
8774	Кисловодский городской округ	г.Кисловодск	Ул. Куйбышева	14	-	43.90946	42.715808	-	-	-	-	-	1	1,10	-	-	-	-	-	-	-	-
8775	Кисловодский городской округ	г.Кисловодск	ул. Куйбышева	35	-	43.912389	42.715548	-	-	на обочине	-	-	1	1,10	-	-	-	-	-	-	-	-
8776	Кисловодский городской округ	г.Кисловодск	ул. Куйбышева	55	-	43.913902	42.715826	-	-	огорожена площадка, бетонное основание	-	-	3	1,10	-	-	-	-	-	-	-	-
8777	Кисловодский городской округ	г.Кисловодск	ул. Куйбышева(одесская)	79	-	43.911973	42.713693	-	-	на обочине	-	-	1	1,10	-	-	-	-	-	-	-	-
8778	Кисловодский городской округ	г.Кисловодск	Ул. Куйбышева / Новая	57	-	43.914259	42.713565	-	-	бетонное основание	-	-	2	1,10	-	-	-	-	-	-	-	-
8779	Кисловодский городской округ	г.Кисловодск	Ул. Героев медиков	1	-	43.910185	42.709084	-	-	-	-	-	1	1,10	-	-	-	-	-	-	-	-
8780	Кисловодский городской округ	г.Кисловодск	Ул. Героев медиков	2	-	43.910497	42.709796	-	-	-	-	-	4	1,10	-	-	-	-	-	-	-	-
8781	Кисловодский городской округ	г.Кисловодск	Ул. Героев медиков	11	-	43.914259	42.709771	-	-	бетонное основание	-	-	2	1,10	-	-	-	-	-	-	-	-
8782	Кисловодский городской округ	г.Кисловодск	Ул. Героев медиков	12	-	43.912921	42.711873	-	-	огорожена площадка, бетонное основание	-	-	4	1,10	-	-	-	-	-	-	-	-
8783	Кисловодский городской округ	г.Кисловодск	Ул. Героев медиков	16	-	43.913389	42.710939	-	-	огорожена площадка, бетонное основание	-	-	3	1,10	-	-	-	-	-	-	-	-
8784	Кисловодский городской округ	г.Кисловодск	Ул. Героев медиков	50	-	43.916571	42.711424	-	-	-	-	-	5	1,10	-	-	-	-	-	-	-	-
8785	Кисловодский городской округ	г.Кисловодск	Ул. Горького	1	-	43.906758	42.714766	-	-	-	-	-	1	1,10	-	-	-	-	-	-	-	-
8786	Кисловодский городской округ	г.Кисловодск	ул. Горького (рынок)	17	-	43.908317	42.710634	-	-	-	-	-	1	1,10	-	-	-	-	-	-	-	-

1	2	3	4	5	6	7	8	9	10	11	12	13	14	15	16	17	18	19	20	21	22	23
8787	Кисловодский городской округ	г.Кисловодск	ул. Тельмана	3	-	43.906094	42.711072	-	-	на парковке	-	-	1	1,10	-	-	-	-	-	-	-	-
8788	Кисловодский городской округ	г.Кисловодск	ул. Тельмана	5	-	43.906662	42.71111	-	-	на парковке	-	-	1	1,10	-	-	-	-	-	-	-	-
8789	Кисловодский городской округ	г.Кисловодск	ул. Тельмана	6	-	43.90781	42.713634	-	-	на парковке	-	-	1	1,10	-	-	-	-	-	-	-	-
8790	Кисловодский городской округ	г.Кисловодск	ул. Тельмана	13	-	43.906148	42.710661	-	-	-	-	-	2	1,10	-	-	-	-	-	-	-	-
8791	Кисловодский городской округ	г.Кисловодск	ул. Тельмана	14	-	43.906739	42.710122	-	-	-	-	-	2	1,10	-	-	-	-	-	-	-	-
8792	Кисловодский городской округ	г.Кисловодск	ул. Тельмана	25	-	43.905803	42.709951	-	-	на парковке	-	-	1	1,10	-	-	-	-	-	-	-	-
8793	Кисловодский городской округ	г.Кисловодск	ул. Тельмана	27	-	43.905265	42.709996	-	-	-	-	-	2	1,10	-	-	-	-	-	-	-	-
8794	Кисловодский городской округ	г.Кисловодск	Ул. Тельмана	42	-	43.905738	42.708079	-	-	бетонной основание	-	-	1	1,10	-	-	-	-	-	-	-	-
8795	Кисловодский городской округ	г.Кисловодск	Ул. Тельмана	44	-	43.905615	42.705325	-	-	огороженных площадка, бетонное основание	-	-	2	1,10	-	-	-	-	-	-	-	-
8796	Кисловодский городской округ	г.Кисловодск	Ул. Интернациональная	4а	-	43.904894	42.711343	-	-	огороженная площадка, бетонное основание	-	-	2	1,10	-	-	-	-	-	-	-	-
8797	Кисловодский городской округ	г.Кисловодск	Ул. Интернациональная	15	-	43.905706	42.713855	-	-	на парковке	-	-	1	1,10	-	-	-	-	-	-	-	-
8798	Кисловодский городской округ	г.Кисловодск	Ул.Крутая дорога	17	-	43.904128	42.712269	-	-	бетонное основание	-	-	2	1,10	-	-	-	-	-	-	-	-
8799	Кисловодский городской округ	г.Кисловодск	ул. Р. Люксембург	3	-	43.901618	42.711236	-	-	твёрдое основание	-	-	2	1,10	-	-	-	-	-	-	-	-
8800	Кисловодский городской округ	г.Кисловодск	ул. Чкалова (Мост)	3	-	43.896171	42.712592	-	-	-	-	-	-	-	-	-	-	-	-	-	-	-
8801	Кисловодский городской округ	г.Кисловодск	ул. Чкалова /Еськова	58	-	43.902686	42.713614	-	-	на обочине	-	-	3	1,10	-	-	-	-	-	-	-	-
8802	Кисловодский городской округ	г.Кисловодск	ул. Чкалова	66	-	43.904199	42.714452	-	-	огороженная площадка, бетонное основание	-	-	4	1,10	-	-	-	-	-	-	-	-
8803	Кисловодский городской округ	г.Кисловодск	ул. Авиации	35	-	43.900425	42.710339	-	-	бетонное основание	-	-	3	1,10	-	-	-	-	-	-	-	-
8804	Кисловодский городской округ	г.Кисловодск	ул. Авиации	37	-	43.900744	42.709092	-	-	битумное основание	-	-	2	1,10	-	-	-	-	-	-	-	-
8805	Кисловодский городской округ	г.Кисловодск	ул. Шаумяна/Яновского	13	-	43.899107	42.713284	-	-	твёрдое основание	-	-	2	1,10	-	-	-	-	-	-	-	-
8806	Кисловодский городской округ	г.Кисловодск	ул. Кевени Гё	16	-	43.89595	42.711218	-	-	на обочине	-	-	3	1,10	-	-	-	-	-	-	-	-
8807	Кисловодский городской округ	г.Кисловодск	ул. Кольцова	5	-	43.894245	42.713634	-	-	бетонное основание	-	-	1	1,10	-	-	-	-	-	-	-	-
8808	Кисловодский городской округ	г.Кисловодск	ул. Ермолова	19	-	43.893052	42.711757	-	-	-	-	-	1	1,10	-	-	-	-	-	-	-	-
8809	Кисловодский городской округ	г.Кисловодск	ул. Ермолова	21	-	43.891	42.713891	-	-	на обочине	-	-	3	1,10	-	-	-	-	-	-	-	-
8810	Кисловодский городской округ	г.Кисловодск	ул. Ермолова/ Луговая	-	-	43.8926675	42.709035	-	-	на парковке	-	-	1	1,10	-	-	-	-	-	-	-	-
8811	Кисловодский городской округ	г.Кисловодск	ул. Катькина	47	-	43.893053	42.708305	-	-	на обочине	-	-	3	1,10	-	-	-	-	-	-	-	-
8812	Кисловодский городской округ	г.Кисловодск	ул. Катькина	147	-	43.888881	42.703375	-	-	-	-	-	2	1,10	-	-	-	-	-	-	-	-
8813	Кисловодский городской округ	г.Кисловодск	ул. Катькина	153	-	43.887719	42.702306	-	-	огороженная площадка, бетонное основание	-	-	2	1,10	-	-	-	-	-	-	-	-
8814	Кисловодский городской округ	г.Кисловодск	ул. Катькина	175	-	43.8877.0	42.700519	-	-	-	-	-	2	1,10	-	-	-	-	-	-	-	-
8815	Кисловодский городской округ	г.Кисловодск	ул. Катькина	179	-	43.886056	42.696629	-	-	на обочине	-	-	2	1,10	-	-	-	-	-	-	-	-
8816	Кисловодский городской округ	г.Кисловодск	ул. Катькина	181	-	43.884516	42.69538	-	-	бетонное основание	-	-	2	1,10	-	-	-	-	-	-	-	-
8817	Кисловодский городской округ	г.Кисловодск	ул. Катькина	183	-	43.884022	42.692937	-	-	-	-	-	-	-	-	-	-	-	-	-	-	-
8818	Кисловодский городской округ	г.Кисловодск	ул. Катькина	183	-	43.884022	42.692937	-	-	-	-	-	2	1,10	-	-	-	-	-	-	-	-
8819	Кисловодский городской округ	г.Кисловодск	ул. Крылова	2	-	43.888592	42.701857	-	-	-	-	-	1	1,10	-	-	-	-	-	-	-	-
8820	Кисловодский городской округ	г.Кисловодск	ул Чкалова	3	-	43.896171	42.712592	-	-	бетонное основание	-	-	2	1,10	-	-	-	-	-	-	-	-
8821	Кисловодский городской округ	г.Кисловодск	пер. Крепостной	4	-	43.894586	42.717452	-	-	-	-	-	-	-	-	-	-	-	-	-	-	-
8822	Кисловодский городской округ	г.Кисловодск	Парковый пешеход	9	-	43.894449	42.717911	-	-	-	-	-	4	1,10	-	-	-	-	-	-	-	-
8823	Кисловодский городской округ	г.Кисловодск	пер. Сапёрный	8	-	43.895781	42.713607	-	-	-	-	-	2	1,10	-	-	-	-	-	-	-	-
8824	Кисловодский городской округ	г.Кисловодск	Ул. Березовская (Мост)	30	-	43.893748	42.711487	-	-	на обочине	-	-	2	0,10	-	-	-	-	-	-	-	-
8825	Кисловодский городской округ	г.Кисловодск	ул. Березовская	38	-	41.892975	42.711031	-	-	на обочине	-	-	2	1,10	-	-	-	-	-	-	-	-
8826	Кисловодский городской округ	г.Кисловодск	ул. Березовская (Мост)	-	-	43.892636	42.710712	-	-	-	-	-	1	0,10	-	-	-	-	-	-	-	-
8827	Кисловодский городской округ	г.Кисловодск	Ул.Подгорная	4	-	43.891137	42.71288	-	-	на парковке	-	-	1	1,10	-	-	-	-	-	-	-	-
8828	Кисловодский городской округ	г.Кисловодск	Ул. Подгорная	21	-	43.892585	42.714484	-	-	-	-	-	1	1,10	-	-	-	-	-	-	-	-
8829	Кисловодский городской округ	г.Кисловодск	Ул. Гагарина	4	-	43.892585	42.71632	-	-	-	-	-	-	-	-	-	-	-	-	-	-	-
8830	Кисловодский городской округ	г.Кисловодск	Ул. Гагарина	90	-	43.885478	42.714227	-	-	бетонное основание	-	-	2	0,34	пластик	-	-	-	-	-	-	-
8831	Кисловодский городской округ	г.Кисловодск	Ул. Ольховская	10	-	43.890025	42.730677	-	-	бетонное основание	-	-	2	1,10	-	-	-	-	-	-	-	-
8832	Кисловодский городской округ	г.Кисловодск	Ул. Ольховская	38	-	43.886654	42.727551	-	-	-	-	-	-	-	-	-	-	-	-	-	-	-
8833	Кисловодский городской округ	г.Кисловодск	Ул. Ольховская	62	-	43.882209	42.725824	-	-	-	-	-	-	-	-	-	-	-	-	-	-	-
8834	Кисловодский городской округ	г.Кисловодск	Ул. Пруднаа	20	-	43.887264	42.717937	-	-	на обочине	-	-	3	1,10	-	-	-	-	-	-	-	-
8835	Кисловодский городской округ	г.Кисловодск	Ул. Пруднаа	39	-	43.885478	42.720924	-	-	на обочине	-	-	1	1,10	-	-	-	-	-	-	-	-
8836	Кисловодский городской округ	г.Кисловодск	Ул. Прудная	38а	-	43.88412	42.723695	-	-	-	-	-	1	1,10	-	-	-	-	-	-	-	-
8837	Кисловодский городской округ	г.Кисловодск	Ул. Прудная	50	-	43.883905	42.725474	-	-	бетонное основание	-	-	1	1,10	-	-	-	-	-	-	-	-
8838	Кисловодский городской округ	г.Кисловодск	Ул. Прудная	62а	-	43.883217	42.726992	-	-	огороженная площадка, бетонное основание	-	-	1	1,10	-	-	-	-	-	-	-	-

1	2	3	4	5	6	7	8	9	10	11	12	13	14	15	16	17	18	19	20	21	22	23
8839	Кисловодский городской округ	г.Кисловодск	Ул. Прудная	101	-	43.883905	42.740566	-	-	Бетонное основание	-	-	2	1,10	-	-	-	-	-	-	-	-
8840	Кисловодский городской округ	г.Кисловодск	Ул. Донская	2	-	43.883478	42.71853	-	-	на обочине	-	-	1	1,10	-	-	-	-	-	-	-	-
8841	Кисловодский городской округ	г.Кисловодск	Ул. Донская	68	-	43.879188	42.729076	-	-	на обочине	-	-	1	1,10	-	-	-	-	-	-	-	-
8842	Кисловодский городской округ	г.Кисловодск	Ул. Верхне-Донская	57	-	43.875354	42.72966	-	-	на обочине	-	-	1	1,10	-	-	-	-	-	-	-	-
8843	Кисловодский городской округ	г.Кисловодск	Ул. Профинтерна	19	-	43.891273	42.732177	-	-	Бетонное основание	-	-	1	1,10	-	-	-	-	-	-	-	-
8844	Кисловодский городской округ	г.Кисловодск	пер. Пикетный	24	-	43.88985	42.723821	-	-	-	-	-	2	1,10	-	-	-	-	-	-	-	-
8845	Кисловодский городской округ	г.Кисловодск	пер. Пикетный	32	-	43.889759	42.724441	-	-	-	-	-	1	1,10	-	-	-	-	-	-	-	-
8846	Кисловодский городской округ	г.Кисловодск	пр. Первомайский Шаумяна (на мосту)	30	-	43.900932	42.713499	-	-	-	-	-	1	1,10	-	-	-	-	-	-	-	-
8847	Кисловодский городской округ	г.Кисловодск	кур. Бульвар (выше Ромашки)	10	-	43.90781	42.713634	-	-	-	-	-	1	1,10	-	-	-	-	-	-	-	-
8848	Кисловодский городской округ	г.Кисловодск	ул. Красноармейская Прокуратура	4	-	43.8986	42.715136	-	-	на парковке	-	-	2	1,10	-	-	-	-	-	-	-	-
8849	Кисловодский городской округ	г.Кисловодск	ул. Яновского	2	-	43.899401	42.714613	-	-	отгороженная площадка, бетонное основание	-	-	2	1,10	-	-	-	-	-	-	-	-
8850	Кисловодский городской округ	г.Кисловодск	пр. Мира (около почтового пер.)	6	-	43.897022	42.71429	-	-	-	-	-	1	1,10	-	-	-	-	-	-	-	-
8851	Кисловодский городской округ	г.Кисловодск	пр. Мира	5	-	43.825481	42.715422	-	-	-	-	-	2	1,10	-	-	-	-	-	-	-	-
8852	Кисловодский городской округ	г.Кисловодск	Ул. Коминтерна	5	-	43.90781	42.713634	-	-	-	-	-	2	1,10	-	-	-	-	-	-	-	-
8853	Кисловодский городской округ	г.Кисловодск	Пр. Первомайский (мир Суд)	15	-	43.902166	42.7142	-	-	-	-	-	2	1,10	-	-	-	-	-	-	-	-
8854	Кисловодский городской округ	г.Кисловодск	Ул. Толстого/Ул. Кирова	-	-	43.906609	42.718036	-	-	-	-	-	2	0,24	пластик	-	-	-	-	-	-	-
8855	Кисловодский городской округ	г.Кисловодск	Ул. Кирова	2	-	43.904953	42.717784	-	-	-	-	-	1	1,10	-	-	-	-	-	-	-	-
8856	Кисловодский городской округ	г.Кисловодск	Ул. Кирова	76	-	43.915389	42.724097	-	-	на обочине	-	-	2	1,10	-	-	-	-	-	-	-	-
8857	Кисловодский городской округ	г.Кисловодск	Ул. Кирова	70	-	43.913941	42.724504	-	-	на обочине	-	-	1	1,10	-	-	-	-	-	-	-	-
8858	Кисловодский городской округ	г.Кисловодск	Ул. Герцена	12	-	43.900234	42.728052	-	-	-	-	-	1	1,10	-	-	-	-	-	-	-	-
8859	Кисловодский городской округ	г.Кисловодск	Ул. Широкая	6	-	43.909544	42.725133	-	-	-	-	-	5	0,24	пластик	-	-	-	-	-	-	-
8860	Кисловодский городской округ	г.Кисловодск	Ул. Широкая	24	-	43.909109	42.727145	-	-	-	-	-	2	0,24	пластик	-	-	-	-	-	-	-
8861	Кисловодский городской округ	г.Кисловодск	Ул. Широкая	40	-	43.908317	42.730469	-	-	-	-	-	2	1,10	-	-	-	-	-	-	-	-
8862	Кисловодский городской округ	г.Кисловодск	Ул. Дзержинского	36	-	43.907362	42.731061	-	-	-	-	-	1	1,10	-	-	-	-	-	-	-	-
8863	Кисловодский городской округ	г.Кисловодск	Ул. Дзержинского	37	-	43.907031	42.730091	-	-	Бетонное основание	-	-	1	1,10	-	-	-	-	-	-	-	-
8864	Кисловодский городской округ	г.Кисловодск	Ул. Дзержинского	45	-	43.908608	42.731115	-	-	-	-	-	2	1,10	-	-	-	-	-	-	-	-
8865	Кисловодский городской округ	г.Кисловодск	Ул. Велинградская	8	-	43.906453	42.725591	-	-	бетонное основание	-	-	2	1,10	-	-	-	-	-	-	-	-
8866	Кисловодский городской округ	г.Кисловодск	Ул. Велинградская	22	-	43.908313	42.726669	-	-	-	-	-	2	1,10	-	-	-	-	-	-	-	-
8867	Кисловодский городской округ	г.Кисловодск	Ул. Велинградская	20	-	43.907641	42.728762	-	-	-	-	-	1	1,10	-	-	-	-	-	-	-	-
8868	Кисловодский городской округ	г.Кисловодск	Ул. Велинградская	28	-	43.907492	42.729373	-	-	на парковке	-	-	1	1,10	-	-	-	-	-	-	-	-
8869	Кисловодский городской округ	г.Кисловодск	Ул. Велинградская	33	-	43.907408	42.730199	-	-	на парковке	-	-	2	1,10	-	-	-	-	-	-	-	-
8870	Кисловодский городской округ	г.Кисловодск	Ул. Войкова	89	-	43.903361	42.746027	-	-	на обочине	-	-	1	1,10	-	-	-	-	-	-	-	-
8871	Кисловодский городской округ	г.Кисловодск	Ул. Декабристов /Пер. Красноармейский	33	-	43.904953	42.738428	-	-	Бетонное основание	-	-	1	1,10	-	-	-	-	-	-	-	-
8872	Кисловодский городской округ	г.Кисловодск	Ул. Декабристов	31	-	43.90579	42.740673	-	-	-	-	-	2	1,10	-	-	-	-	-	-	-	-
8873	Кисловодский городской округ	г.Кисловодск	Ул. Декабристов	33а	-	43.905394	42.741877	-	-	-	-	-	1	0,24	пластик	-	-	-	-	-	-	-
8874	Кисловодский городской округ	г.Кисловодск	Ул. Декабристов	35	-	43.905323	42.742174	-	-	-	-	-	2	0,67	пластик	-	-	-	-	-	-	-
8875	Кисловодский городской округ	г.Кисловодск	Ул. Декабристов	35а	-	43.905076	42.744204	-	-	-	-	-	1	0,24	пластик	-	-	-	-	-	-	-
8876	Кисловодский городской округ	г.Кисловодск	Ул. Декабристов	35в	-	43.905323	42.742174	-	-	-	-	-	1	0,24	пластик	-	-	-	-	-	-	-
8877	Кисловодский городской округ	г.Кисловодск	Ул. Декабристов	39а	-	43.904979	42.744967	-	-	-	-	-	1	1,10	-	-	-	-	-	-	-	-
8878	Кисловодский городской округ	г.Кисловодск	Ул. Декабристов	58	-	43.903796	42.747487	-	-	-	-	-	1	1,10	-	-	-	-	-	-	-	-
8879	Кисловодский городской округ	г.Кисловодск	Пер. Красноармейский /Ул. Клубная	1	-	43.904433	42.736927	-	-	-	-	-	2	1,10	-	-	-	-	-	-	-	-
8880	Кисловодский городской округ	г.Кисловодск	Ул. Клубная	1	-	43.904433	42.736927	-	-	-	-	-	1	1,10	-	-	-	-	-	-	-	-
8881	Кисловодский городской округ	г.Кисловодск	Ул. Лето	2	-	43.909044	42.728474	-	-	-	-	-	1	1,10	-	-	-	-	-	-	-	-
8882	Кисловодский городской округ	г.Кисловодск	Ул. Лето	3	-	43.909044	42.728474	-	-	-	-	-	1	1,10	-	-	-	-	-	-	-	-
8883	Кисловодский городской округ	г.Кисловодск	Ул. Жуковского	7	-	43.911122	42.725923	-	-	-	-	-	2	1,10	-	-	-	-	-	-	-	-
8884	Кисловодский городской округ	г.Кисловодск	Ул. Жуковского	14	-	43.909616	42.7294	-	-	Бетонное основание	-	-	1	1,10	-	-	-	-	-	-	-	-
8885	Кисловодский городской округ	г.Кисловодск	Ул. Лозо 6/Жуковского	12	-	43.909895	42.728375	-	-	-	-	-	4	1,10	-	-	-	-	-	-	-	-
8886	Кисловодский городской округ	г.Кисловодск	Ул. Жуковского	34	-	43.909453	42.730307	-	-	-	-	-	1	1,10	-	-	-	-	-	-	-	-
8887	Кисловодский городской округ	г.Кисловодск	Ул. Жуковского	35	-	43.909778	42.730693	-	-	На обочине	-	-	2	1,10	-	-	-	-	-	-	-	-
8888	Кисловодский городской округ	г.Кисловодск	Ул. Коллективная	2	-	43.910116	42.732005	-	-	Бетонное основание	огорожена	-	3	1,10	-	-	-	-	-	-	-	-
8889	Кисловодский городской округ	г.Кисловодск	Ул. Коллективная	11	-	43.911109	42.729058	-	-	-	-	-	1	1,10	-	-	-	-	-	-	-	-
8890	Кисловодский городской округ	г.Кисловодск	Ул К. Цеткин	22а	-	43.907187	42.725061	-	-	-	-	-	1	1,10	-	-	-	-	-	-	-	-
8891	Кисловодский городской округ	г.Кисловодск	Ул. К. Цеткин	26	-	43.907512	42.724450	-	-	бетонное основание	огорожена	-	2	1,10	-	-	-	-	-	-	-	-
8892	Кисловодский городской округ	г.Кисловодск	Ул К. Цеткин	33	-	43.90809	42.723129	-	-	-	-	-	1	1,10	-	-	-	-	-	-	-	-
8893	Кисловодский городской округ	г.Кисловодск	Ул К. Цеткин	43	-	43.909246	42.722887	-	-	Бетонное основание	-	-	1	1,10	-	-	-	-	-	-	-	-
8894	Кисловодский городской округ	г.Кисловодск	Ул К. Цеткин	57	-	43.911148	42.724037	-	-	на обочине	-	-	1	1,10	-	-	-	-	-	-	-	-
8895	Кисловодский городской округ	г.Кисловодск	Ул 8 марта	1	-	43.914105	42.720498	-	-	-	-	-	1	1,10	-	-	-	-	-	-	-	-
8896	Кисловодский городской округ	г.Кисловодск	Ул 8 марта	9	-	43.914727	42.728807	-	-	-	-	-	1	0,24	пластик	-	-	-	-	-	-	-
8897	Кисловодский городской округ	г.Кисловодск	Ул 8 марта	11	-	43.914727	42.728807	-	-	-	-	-	1	1,10	-	-	-	-	-	-	-	-
8898	Кисловодский городской округ	г.Кисловодск	Ул.8 марта	15/17	-	43.914805	42.728304	-	-	-	-	-	2	0,24	пластик	-	-	-	-	-	-	-
8899	Кисловодский городской округ	г.Кисловодск	Ул. 8 марта	10	-	43.915201	42.72897	-	-	-	-	-	2	0,24	пластик	-	-	-	-	-	-	-
8900	Кисловодский городской округ	г.Кисловодск	Ул. Свердлова	1	-	43.911428	42.732418	-	-	-	-	-	1	1,10	-	-	-	-	-	-	-	-

1	2	3	4	5	6	7	8	9	10	11	12	13	14	15	16	17	18	19	20	21	22	23
8901	Кисловодский городской округ	г.Кисловодск	Ул. Свердлова	27	-	43.91471	42.730163	-	-	-	-	-	4	0,24	пластик	-	-	-	-	-	-	-
8902	Кисловодский городской округ	г.Кисловодск	Ул. Свердлова	29	-	43.915402	42.729669	-	-	-	-	-	4	0,24	пластик	-	-	-	-	-	-	-
8903	Кисловодский городской округ	г.Кисловодск	Ул. Свердлова	5	-	43.912051	42.732086	-	-	-	-	-	2	1,10	-	-	-	-	-	-	-	-
8904	Кисловодский городской округ	г.Кисловодск	Ул. Свердлова	7	-	43.912051	42.732086	-	-	-	-	-	2	1,10	-	-	-	-	-	-	-	-
8905	Кисловодский городской округ	г.Кисловодск	Ул. Ошшенко	26	-	43.913681	42.726732	-	-	-	-	-	1	1,10	-	-	-	-	-	-	-	-
8906	Кисловодский городской округ	г.Кисловодск	Ул. Орджоникидзе/ Ул.Коммунальная	28	-	43.913253	42.72984	-	-	-	-	-	2	1,10	-	-	-	-	-	-	-	-
8907	Кисловодский городской округ	г.Кисловодск	Ул. Орджоникидзе	27	-	43.914441	42.726453	-	-	-	-	-	2	1,10	-	-	-	-	-	-	-	-
8908	Кисловодский городской округ	г.Кисловодск	Ул. Орджоникидзе	30	-	43.91383	42.72922	-	-	-	-	-	2	1,10	-	-	-	-	-	-	-	-
8909	Кисловодский городской округ	г.Кисловодск	Ул. Орджоникидзе	44	-	43.915415	42.725168	-	-	-	-	-	1	1,10	-	-	-	-	-	-	-	-
8910	Кисловодский городской округ	г.Кисловодск	Ул. Б.Хмельницкого	1	-	43.902017	42.721602	-	-	-	-	-	1	1,10	-	-	-	-	-	-	-	-
8911	Кисловодский городской округ	г.Кисловодск	Ул. Желябова	25	-	43.905699	42.727693	-	-	-	-	-	1	1,10	-	-	-	-	-	-	-	-
8912	Кисловодский городской округ	г.Кисловодск	Ул. Ленина (Арика)	18	-	43.901913	42.726624	-	-	-	-	-	2	1,10	-	-	-	-	-	-	-	-
8913	Кисловодский городской округ	г.Кисловодск	Ул. Звездная (ФСБ)	7а	-	43.924402	42.70095	-	-	-	-	-	2	1,10	-	-	-	-	-	-	-	-
8914	Кисловодский городской округ	г.Кисловодск	Ул. Звездная	4	-	43.927356	42.700429	-	-	-	-	-	2	1,10	-	-	-	-	-	-	-	-
8915	Кисловодский городской округ	г.Кисловодск	Ул. Главная (стадион)	9	-	43.921434	42.723534	-	-	-	-	-	3	1,10	-	-	-	-	-	-	-	-
8916	Кисловодский городской округ	г.Кисловодск	Ул. Главная	10	-	43.924804	42.724701	-	-	-	-	-	1	1,10	-	-	-	-	-	-	-	-
8917	Кисловодский городской округ	г.Кисловодск	пер. Речной	2	-	43.909837	42.718826	-	-	-	-	-	1	1,10	-	-	-	-	-	-	-	-
8918	Кисловодский городской округ	г.Кисловодск	Ул. Набережная	1а	-	43.870844	42.709574	-	-	-	-	-	2	1,10	-	-	-	-	-	-	-	-
8919	Кисловодский городской округ	г.Кисловодск	Ул. Набережная	14	-	43.911032	42.75643	-	-	-	-	-	1	1,10	-	-	-	-	-	-	-	-
8920	Кисловодский городской округ	г.Кисловодск	Ул. Набережная	73	-	43.871098	42.709214	-	-	-	-	-	2	1,10	-	-	-	-	-	-	-	-
8921	Кисловодский городской округ	г.Кисловодск	Ул. Украинская	22	-	43.910057	42.722168	-	-	-	-	-	2	1,10	-	-	-	-	-	-	-	-
8922	Кисловодский городской округ	г.Кисловодск	пер. Зеркальный	12	-	43.925389	42.721602	-	-	-	-	-	2	1,10	-	-	-	-	-	-	-	-
8923	Кисловодский городской округ	г.Кисловодск	пер. Зеркальный	19	-	43.924882	42.720803	-	-	-	-	-	2	1,10	-	-	-	-	-	-	-	-
8924	Кисловодский городской округ	г.Кисловодск	Ул. Западная	36	-	43.932939	42.721225	-	-	на обочине	-	-	2	1,10	-	-	-	-	-	-	-	-
8925	Кисловодский городской округ	г.Кисловодск	Ул. Окопная	1	-	43.938515	42.720166	-	-	бетонное основание	огорожена	-	2	1,10	-	-	-	-	-	-	-	-
8926	Кисловодский городской округ	г.Кисловодск	Ул. Омская	1а	-	43.937868	42.724935	-	-	-	-	-	2	1,10	-	-	-	-	-	-	-	-
8927	Кисловодский городской округ	г.Кисловодск	Ул. Старозубовская	25	-	43.937087	42.723420	-	-	на парковке	-	-	1	1,10	-	-	-	-	-	-	-	-
8928	Кисловодский городской округ	г.Кисловодск	Ул. Чайковского	11	-	43.934072	42.723095	-	-	бетонное основание	-	-	2	1,10	-	-	-	-	-	-	-	-
8929	Кисловодский городской округ	г.Кисловодск	Ул. Чайковского	26	-	43.933315	42.720542	-	-	бетонное основание	-	-	5	1,10	-	-	-	-	-	-	-	-
8930	Кисловодский городской округ	г.Кисловодск	Ул. Чайковского	32	-	43.930555	42.722608	-	-	на парковке	-	-	2	1,10	-	-	-	-	-	-	-	-
8931	Кисловодский городской округ	г.Кисловодск	Ул. Чайковского	38	-	43.937224	42.725088	-	-	на парковке	-	-	2	1,10	-	-	-	-	-	-	-	-
8932	Кисловодский городской округ	г.Кисловодск	Ул. Володарского /Полтавская	31/7	-	43.932803	42.727271	-	-	-	-	-	3	1,10	-	-	-	-	-	-	-	-
8933	Кисловодский городской округ	г.Кисловодск	Ул. Пятигорская	23/1	-	43.932889	42.714074	-	-	бетонное основание	огорожена	-	1	1,10	-	-	-	-	-	-	-	-
8934	Кисловодский городской округ	г.Кисловодск	Ул. Пятигорская	23	-	43.931375	42.71243	-	-	бетонное основание	огорожена	-	2	1,10	-	-	-	-	-	-	-	-
8935	Кисловодский городской округ	г.Кисловодск	Ул. Заводская	68	-	43.925603	42.704361	-	-	бетонное основание	огорожена	-	1	1,10	-	-	-	-	-	-	-	-
8936	Кисловодский городской округ	г.Кисловодск	Ул. Челюскинцев	5	-	43.930524	42.717236	-	-	бетонное основание	огорожена	-	1	1,10	-	-	-	-	-	-	-	-
8937	Кисловодский городской округ	г.Кисловодск	Ул. К. Маркса	12	-	43.899065	42.71888	-	-	бетонное основание	огорожена	-	1	1,10	-	-	-	-	-	-	-	-
8938	Кисловодский городской округ	г.Кисловодск	Ул. Челюскинцев	16	-	43.92961	42.716338	-	-	по дороге	-	-	1	1,10	-	-	-	-	-	-	-	-
8939	Кисловодский городской округ	г.Кисловодск	Ул. Красная	1	-	43.93055	42.71597	-	-	бетонное основание	огорожена	-	2	1,10	-	-	-	-	-	-	-	-
8940	Кисловодский городской округ	г.Кисловодск	Ул. Красная	25	-	43.927791	42.713751	-	-	бетонное основание	огорожена	-	3	1,10	-	-	-	-	-	-	-	-
8941	Кисловодский городской округ	г.Кисловодск	Ул. Красная	27	-	43.927557	42.712781	-	-	бетонное основание	огорожена	-	3	1,10	-	-	-	-	-	-	-	-
8942	Кисловодский городской округ	г.Кисловодск	Ул. Красная	30	-	43.929498	42.713041	-	-	-	-	-	2	1,10	-	-	-	-	-	-	-	-
8943	Кисловодский городской округ	г.Кисловодск	Ул. Красная	32	-	43.930173	42.712849	-	-	на обочине	-	-	2	1,10	-	-	-	-	-	-	-	-
8944	Кисловодский городской округ	г.Кисловодск	Ул. Красная	45	-	43.926016	42.710283	-	-	бетонное основание	-	-	2	1,10	-	-	-	-	-	-	-	-
8945	Кисловодский городской округ	г.Кисловодск	Ул. Жилкина	56	-	43.926421	42.712314	-	-	бетонное основание	-	-	2	1,10	-	-	-	-	-	-	-	-
8946	Кисловодский городской округ	г.Кисловодск	Ул. Жилкина	58	-	43.92694	42.711793	-	-	бетонное основание	огорожена	-	2	1,10	-	-	-	-	-	-	-	-
8947	Кисловодский городской округ	г.Кисловодск	Ул. Азербайджанская	19	-	43.920694	42.704489	-	-	на дороге	-	-	3	1,10	-	-	-	-	-	-	-	-
8948	Кисловодский городской округ	г.Кисловодск	Ул. Азербайджанская	27	-	43.918999	42.703423	-	-	на дороге	-	-	3	1,10	-	-	-	-	-	-	-	-
8949	Кисловодский городской округ	г.Кисловодск	Ул. Азербайджанская / Ул. Пионерская	1/1	-	43.923902	42.70713	-	-	бетонное основание	огорожена	-	4	1,10	-	-	-	-	-	-	-	-
8950	Кисловодский городской округ	г.Кисловодск	Ул. Озерная (дамба)	-	-	43.911278	42.697752	-	-	-	-	-	1	1,10	-	-	-	-	-	-	-	-
8951	Кисловодский городской округ	г.Кисловодск	Ул. Заозерная	53	-	43.919311	42.695434	-	-	бетонное основание	огорожена	-	1	1,10	-	-	-	-	-	-	-	-
8952	Кисловодский городской округ	г.Кисловодск	ул. Марцинкевича,	73	-	43.921954	42.708648	-	-	на обочине	-	-	3	1,10	-	-	-	-	-	-	-	-
8953	Кисловодский городской округ	г.Кисловодск	ул. Марцинкевича	70	-	43.922876	42.708963	-	-	-	-	-	4	1,10	-	-	-	-	-	-	-	-
8954	Кисловодский городской округ	г.Кисловодск	ул. Марцинкевича	92	-	43.919428	42.704489	-	-	бетонное основание	огорожена	-	2	1,10	-	-	-	-	-	-	-	-
8955	Кисловодский городской округ	г.Кисловодск	Ул. Московская	2	-	43.906953	42.718988	-	-	-	-	-	2	1,10	-	-	-	-	-	-	-	-
8956	Кисловодский городской округ	г.Кисловодск	Ул. Московская	17а	-	43.913084	42.721144	-	-	-	-	-	1	1,10	-	-	-	-	-	-	-	-
8957	Кисловодский городской округ	г.Кисловодск	Ул. Московская	19	-	43.913454	42.721126	-	-	-	-	-	1	1,10	-	-	-	-	-	-	-	-
8958	Кисловодский городской округ	г.Кисловодск	Ул. М.Расковой	3	-	43.922201	42.704947	-	-	на обочине	-	-	3	1,10	-	-	-	-	-	-	-	-
8959	Кисловодский городской округ	г.Кисловодск	Ул. Советская	15	-	43.917623	42.712763	-	-	бетонное основание	огорожена	-	2	1,10	-	-	-	-	-	-	-	-

1	2	3	4	5	6	7	8	9	10	11	12	13	14	15	16	17	18	19	20	21	22	23
8960	Кисловодский городской округ	г.Кисловодск	ул. Суворовская	5	-	43.922662	42.715432	-	-	-	-	-	1	1,10	-	-	-	-	-	-	-	-
8961	Кисловодский городской округ	г.Кисловодск	Ул. Набережная	77	-	43.871096	42.709234	-	-	-	-	-	2	1,10	-	-	-	-	-	-	-	-
8962	Кисловодский городской округ	г.Кисловодск	Ул. Набережная	79	-	43.871094	42.709214	-	-	-	-	-	2	1,10	-	-	-	-	-	-	-	-
8963	Кисловодский городской округ	г.Кисловодск	ул. Чехова	61	-	43.939359	42.736317	-	-	на обочине	-	-	2	1,10	-	-	-	-	-	-	-	-
8964	Кисловодский городской округ	г.Кисловодск	Ул.Дворцовая	27	-	43.923592	42.732642	-	-	бетонное основание	-	-	2	1,10	-	-	-	-	-	-	-	-
8965	Кисловодский городской округ	г.Кисловодск	Ул. Гоголя	29	-	43.920443	42.730934	-	-	-	-	-	2	1,10	-	-	-	-	-	-	-	-
8966	Кисловодский городской округ	г.Кисловодск	Ул. Клинова/ Школьный	10а	-	43.92659	42.728581	-	-	бетонное основание	-	-	3	1,10	-	-	-	-	-	-	-	-
8967	Кисловодский городской округ	г.Кисловодск	Ул. Калинина	86	-	43.920837	42.744141	-	-	-	-	-	1	1,10	-	-	-	-	-	-	-	-
8968	Кисловодский городской округ	г.Кисловодск	Ул. Железнодорожная	5в	-	43.929836	42.726839	-	-	на парковке	-	-	2	1,10	-	-	-	-	-	-	-	-
8969	Кисловодский городской округ	г.Кисловодск	Ул. Железнодорожная /Ул. Школьная	2в/3	-	43.924726	42.734080	-	-	бетонное основание	-	-	4	1,10	-	-	-	-	-	-	-	-
8970	Кисловодский городской округ	г.Кисловодск	Ул. Фомина	116	-	43.92894	42.734295	-	-	бетонное основание	-	-	3	1,10	-	-	-	-	-	-	-	-
8971	Кисловодский городской округ	г.Кисловодск	Ул. Пушкина	93	-	43.929018	42.734646	-	-	бетонное основание	ограждение	-	2	1,10	-	-	-	-	-	-	-	-
8972	Кисловодский городской округ	г.Кисловодск	Ул. Калинина	13	-	43.926817	42.732948	-	-	бетонное основание	ограждение	-	5	1,10	-	-	-	-	-	-	-	-
8973	Кисловодский городской округ	г.Кисловодск	пер.Хасаншевский	4	-	43.921097	42.736119	-	-	на парковке	-	-	1	1,10	-	-	-	-	-	-	-	-
8974	Кисловодский городской округ	г.Кисловодск	Ул. Хасаншевская	28	-	43.921136	42.738634	-	-	-	-	-	2	1,10	-	-	-	-	-	-	-	-
8975	Кисловодский городской округ	г.Кисловодск	Ул.Хасаншевская	1Я	-	43.921688	42.737242	-	-	бетонное основание	-	-	3	1,10	-	-	-	-	-	-	-	-
8976	Кисловодский городской округ	г.Кисловодск	Ул. Октябрьская	41	-	43.921603	42.735217	-	-	-	-	-	1	1,10	-	-	-	-	-	-	-	-
8977	Кисловодский городской округ	г.Кисловодск	Ул. Седлогорская	87	-	43.918123	42.74053	-	-	бетонное основание	-	-	2	1,10	-	-	-	-	-	-	-	-
8978	Кисловодский городской округ	г.Кисловодск	Ул. Седлогорская	19	-	43.918663	42.739579	-	-	-	-	-	1	1,10	-	-	-	-	-	-	-	-
8979	Кисловодский городской округ	г.Кисловодск	пер. Реваншевский	4	-	43.914525	42.737235	-	-	на парковке	-	-	1	1,10	-	-	-	-	-	-	-	-
8980	Кисловодский городской округ	г.Кисловодск	Ул. Седлогорская	5	-	43.919188	42.72172	-	-	-	-	-	2	1,10	-	-	-	-	-	-	-	-
8981	Кисловодский городской округ	г.Кисловодск	Ул. Седлогорская	7/9	-	43.919129	42.72765	-	-	-	-	-	2	1,10	-	-	-	-	-	-	-	-
8982	Кисловодский городской округ	г.Кисловодск	Ул. Седлогорская	12	-	43.918857	42.720956	-	-	-	-	-	1	1,10	-	-	-	-	-	-	-	-
8983	Кисловодский городской округ	г.Кисловодск	Ул. Седлогорская	142	-	43.916442	42.744231	-	-	-	-	-	1	1,10	-	-	-	-	-	-	-	-
8984	Кисловодский городской округ	г.Кисловодск	Ул. Седлогорская	116	-	43.917697	42.741024	-	-	бетонное основание	-	-	3	1,10	-	-	-	-	-	-	-	-
8985	Кисловодский городской округ	г.Кисловодск	Ул. Седлогорская	93а	-	43.918025	42.742039	-	-	бетонное основание	-	-	1	1,10	-	-	-	-	-	-	-	-
8986	Кисловодский городской округ	г.Кисловодск	Ул. Седлогорская	83	-	43.918532	42.739766	-	-	-	-	-	1	1,10	-	-	-	-	-	-	-	-
8987	Кисловодский городской округ	г.Кисловодск	Пер. Мартовский	19	-	43.921123	42.742443	-	-	-	-	-	4	1,10	-	-	-	-	-	-	-	-
8988	Кисловодский городской округ	г.Кисловодск	Ул. Цемзавод	6Я	-	43.917545	42.746288	-	-	-	-	-	2	1,10	-	-	-	-	-	-	-	-
8989	Кисловодский городской округ	г.Кисловодск	Пер. Конечный	14	-	43.918396	42.745964	-	-	-	-	-	2	1,10	-	-	-	-	-	-	-	-
8990	Кисловодский городской округ	г.Кисловодск	Ул. Цемзавод	1	-	43.920402	42.738266	-	-	на обочине	-	-	2	1,10	-	-	-	-	-	-	-	-
8991	Кисловодский городской округ	г.Кисловодск	Ул. Цемзавод /Пер. Мартовский	12/13	-	43.920441	42.742443	-	-	-	-	-	2	1,10	-	-	-	-	-	-	-	-
8992	Кисловодский городской округ	г.Кисловодск	Ул. Революции	79	-	43.912895	42.741132	-	-	-	-	-	1	1,10	-	-	-	-	-	-	-	-
8993	Кисловодский городской округ	г.Кисловодск	Ул. Революции	100	-	43.911999	42.742308	-	-	бетонное основание	-	-	1	1,10	-	-	-	-	-	-	-	-
8994	Кисловодский городской округ	г.Кисловодск	Ул. Гайдара	19	-	43.912545	42.735625	-	-	бетонное основание	-	-	1	1,10	-	-	-	-	-	-	-	-
8995	Кисловодский городской округ	г.Кисловодск	Ул. Щербакова	18	-	43.908349	42.740575	-	-	-	-	-	1	1,10	-	-	-	-	-	-	-	-
8996	Кисловодский городской округ	г.Кисловодск	Ул. Пятигорская	7	-	43.911012	42.735203	-	-	-	-	-	1	1,10	-	-	-	-	-	-	-	-
8997	Кисловодский городской округ	г.Кисловодск	Ул. Пятигорская	50	-	43.910527	42.736477	-	-	-	-	-	2	1,10	-	-	-	-	-	-	-	-
8998	Кисловодский городской округ	г.Кисловодск	Ул. Железноводская	5	-	43.905093	42.74618	-	-	-	-	-	2	1,10	-	-	-	-	-	-	-	-
8999	Кисловодский городской округ	г.Кисловодск	пр. Победы	128а	-	43.939268	42.739283	-	-	на обочине	-	-	1	1,10	-	-	-	-	-	-	-	-
9000	Кисловодский городской округ	г.Кисловодск	пр. Победы	136	-	43.9403	42.741026	-	-	-	-	-	1	1,10	-	-	-	-	-	-	-	-
9001	Кисловодский городской округ	г.Кисловодск	пр. Победы	139	-	43.940098	42.727963	-	-	на дороге	-	-	1	1,10	-	-	-	-	-	-	-	-
9002	Кисловодский городской округ	г.Кисловодск	пр. Победы (общага отдыха)	59	-	43.921201	42.721189	-	-	бетонное основание	ограждение	-	2	1,10	-	-	-	-	-	-	-	-
9003	Кисловодский городской округ	г.Кисловодск	пр. Победы(Парк)	33а	-	43.914467	42.718952	-	-	-	-	-	2	1,10	-	-	-	-	-	-	-	-
9004	Кисловодский городской округ	г.Кисловодск	пр. Победы (Администрация)	25	-	43.912395	42.717425	-	-	-	-	-	2	1,10	-	-	-	-	-	-	-	-
9005	Кисловодский городской округ	г.Кисловодск	пр. Победы (остановка автобус)	17	-	43.909772	42.71694	-	-	-	-	-	1	1,10	-	-	-	-	-	-	-	-
9006	Кисловодский городской округ	г.Кисловодск	СНТ Вишенка	-	-	44.222896	43.146254	-	-	-	-	-	1	1,10	-	-	-	-	-	-	-	-
9007	Кисловодский городской округ	Пос. Алексеевка	Ул. Бульварная	1	-	43.914915	42.698661	-	-	-	-	-	2	1,10	-	-	-	-	-	-	-	-
9008	Кисловодский городской округ	Пос. Алексеевка	Ул. Бригадная	4	-	43.915136	42.695344	-	-	на обочине	-	-	1	1,10	-	-	-	-	-	-	-	-
9009	Кисловодский городской округ	Пос. Алексеевка	Ул. Бригадная	6	-	43.915311	42.695454	-	-	на обочине	-	-	1	1,10	-	-	-	-	-	-	-	-
9010	Кисловодский городской округ	Пос. Алексеевка	Ул. Бригадная	32	-	43.916098	42.692714	-	-	-	-	-	1	1,10	-	-	-	-	-	-	-	-
9011	Кисловодский городской округ	Пос. Алексеевка	Ул. Прямая	12	-	43.912194	42.687601	-	-	-	-	-	1	1,10	-	-	-	-	-	-	-	-
9012	Кисловодский городской округ	Пос. Алексеевка	Ул. Прямая	16	-	43.911317	42.690712	-	-	на дороге	-	-	2	1,10	-	-	-	-	-	-	-	-
9013	Кисловодский городской округ	Пос. Алексеевка	Ул. Прямая	37	-	43.910187	42.689371	-	-	на обочине	-	-	2	1,10	-	-	-	-	-	-	-	-
9014	Кисловодский городской округ	Пос. Алексеевка	Ул. Садовая	4	-	45.52152	42.860104	-	-	на обочине	-	-	2	1,10	-	-	-	-	-	-	-	-
9015	Кисловодский городской округ	Пос. Алексеевка	Ул. Главная	18	-	43.926479	42.724917	-	-	-	-	-	1	1,10	-	-	-	-	-	-	-	-
9016	Кисловодский городской округ	Пос. Заповедный	Ул.Центральная	15	-	43.904706	42.66225	-	-	-	-	-	1	1,10	-	-	-	-	-	-	-	-
9017	Кисловодский городской округ	Пос. Заповедный	Ул. Центральная	26	-	43.904901	42.666158	-	-	на обочине	-	-	1	1,10	-	-	-	-	-	-	-	-
9018	Кисловодский городской округ	Пос. Заповедный	Ул. Центральная	32	-	43.90479	42.667892	-	-	на обочине	-	-	1	1,10	-	-	-	-	-	-	-	-
9019	Кисловодский городской округ	Пос. Заповедный	Ул. Центральная	41	-	43.904024	42.669096	-	-	бетонное основание	ограждение	-	1	1,10	-	-	-	-	-	-	-	-
										бетонное основание	-	-	1	1,10	-	-	-	-	-	-	-	-

1	2	3	4	5	6	7	8	9	10	11	12	13	14	15	16	17	18	19	20	21	22	23
9020	Кисловодский городской округ	Пос. Зеленогорский	Ул. Центральная	46	-	43.904478	42.670228	-	-	бетонное основание	-	-	2	1,10	-	-	-	-	-	-	-	-
9021	Кисловодский городской округ	Пос. Зеленогорский	Ул. Центральная	58	-	43.905108	42.67268	-	-	на обочине	-	-	1	1,10	-	-	-	-	-	-	-	-
9022	Кисловодский городской округ	Пос. Зеленогорский	Ул. Плановая	1	-	43.902497	42.663885	-	-	на обочине	-	-	1	1,10	-	-	-	-	-	-	-	-
9023	Кисловодский городской округ	Пос. Луначарского	Ул. Трудовая	1к кл	-	45.147558	42.043428	-	-	бетонное основание	-	-	2	1,10	-	-	-	-	-	-	-	-
9024	Кисловодский городской округ	Пос. Луначарского	Ул. Трудовая	2к кл	-	45.147558	42.043428	-	-	бетонное основание	-	-	1	1,10	-	-	-	-	-	-	-	-
9025	Кисловодский городской округ	Пос. Луначарского	Ул. Трудовая	3к кл	-	45.147558	42.043428	-	-	бетонное основание	-	-	1	1,10	-	-	-	-	-	-	-	-
9026	Кисловодский городской округ	Пос. Луначарского	Ул. Трудовая	4к кл	-	45.147558	42.043428	-	-	бетонное основание	-	-	2	1,10	-	-	-	-	-	-	-	-
9027	Кисловодский городской округ	пос. Левоберезовский	пос. Левоберезовский	1к кл	-	43.867939	42.664945	-	-	-	-	-	3	0,75	металл	-	-	-	-	-	-	-
9028	Кисловодский городской округ	пос. Левоберезовский	пос. Левоберезовский	2к кл	-	43.867939	42.664945	-	-	-	-	-	3	0,75	металл	-	-	-	-	-	-	-
9029	Кисловодский городской округ	пос. Левоберезовский	пос. Левоберезовский	3к кл	-	43.867939	42.664945	-	-	-	-	-	2	0,75	металл	-	-	-	-	-	-	-
9030	Кисловодский городской округ	пос. Левоберезовский	пос. Левоберезовский	4к кл	-	43.867939	42.664945	-	-	-	-	-	2	0,75	металл	-	-	-	-	-	-	-
9031	Кисловодский городской округ	пос. Нарзанный	пос. Нарзанный	1к кл	-	43.863559	42.754472	-	-	бетонное основание	огорожена	-	5	0,75	металл	-	-	-	-	-	-	-
9032	Кисловодский городской округ	пос. Нарзанный	пос. Нарзанный	2к кл	-	43.863559	42.754472	-	-	бетонное основание	огорожена	-	1	0,75	металл	-	-	-	-	-	-	-
9033	Кисловодский городской округ	г.Кисловодск	Ул. Авиации	2-4	-	43.90038	42.71252	-	-	бетонное основание	-	-	2	0,75	металл	-	-	-	-	-	-	-
9034	Кисловодский городской округ	г.Кисловодск	ул. Эльбрусская	25	-	43.904115	42.708729	-	-	бетонное основание	огорожена	-	2	0,75	металл	-	-	-	-	-	-	-
9035	Кисловодский городской округ	г.Кисловодск	Ул. Заозерная	1	-	43.920129	42.693925	-	-	бетонное основание	-	-	1	0,75	металл	-	-	-	-	-	-	-
9036	Кисловодский городской округ	г.Кисловодск	ул. Белорусская	12	-	43.919993	42.717856	-	-	-	-	-	1	0,75	металл	-	-	-	-	-	-	-
9037	Кисловодский городской округ	г.Кисловодск	Ул. Матросова/ Ул.Пионерская	49	-	43.92024	42.712448	-	-	-	-	-	1	0,75	металл	-	-	-	-	-	-	-
9038	Городской округ город Лермонтов	г. Лермонтов	ул. Молодежная	2	-	44.097832	42.974833	-	9	твёрдое покрытие	открытая с ограждением	-	4	0,75	-	-	-	-	-	-	-	-
9039	Городской округ город Лермонтов	г. Лермонтов	ул. Молодежная	3	-	44.099242	42.973547	-	9	твёрдое покрытие	открытая с ограждением	-	4	0,75	-	-	-	-	-	-	-	-
9040	Городской округ город Лермонтов	г. Лермонтов	пер. Заводской	11	-	44.098421	42.977812	-	4,5	твёрдое покрытие	открытая с ограждением	-	2	0,75	-	-	-	-	-	-	-	-
9041	Городской округ город Лермонтов	г. Лермонтов	ул. Пятигорская 13	15	-	44.100907	42.970299	-	4,5	твёрдое покрытие	открытая с ограждением	-	2	0,75	-	-	-	-	-	-	-	-
9042	Городской округ город Лермонтов	г. Лермонтов	ул. Пятигорская	3а	-	44.100459	42.971785	-	4,5	твёрдое покрытие	открытая с ограждением	-	2	0,75	-	-	-	-	-	-	-	-
9043	Городской округ город Лермонтов	г. Лермонтов	ул. Решетника	4а	-	44.102123	42.973882	-	4,5	твёрдое покрытие	открытая с ограждением	-	2	0,75	-	-	-	-	-	-	-	-
9044	Городской округ город Лермонтов	г. Лермонтов	ул. Решетника	8а	-	44.102413	42.97246	-	4,5	твёрдое покрытие	открытая с ограждением	-	3	0,75	-	-	-	-	-	-	-	-
9045	Городской округ город Лермонтов	г. Лермонтов	ул. Решетника	26	-	44.101976	42.977026	-	4,5	твёрдое покрытие	открытая с ограждением	-	2	0,75	-	-	-	-	-	-	-	-
9046	Городской округ город Лермонтов	г. Лермонтов	пр. Лермонтова	1	-	44.101307	42.977365	-	4,5	твёрдое покрытие	открытая с ограждением	-	2	0,75	-	-	-	-	-	-	-	-
9047	Городской округ город Лермонтов	г. Лермонтов	ул. Гагарина	2	-	44.104554	42.972021	-	9	твёрдое покрытие	открытая с ограждением	-	4	0,75	-	-	-	-	-	-	-	-
9048	Городской округ город Лермонтов	г. Лермонтов	ул. Ленина	5	-	44.102656	42.970088	-	4,5	твёрдое покрытие	открытая с ограждением	-	2	0,75	-	-	-	-	-	-	-	-
9049	Городской округ город Лермонтов	г. Лермонтов	ул. Ленина	13	-	44.104022	42.969795	-	4,5	твёрдое покрытие	открытая с ограждением	-	2	0,75	-	-	-	-	-	-	-	-
9050	Городской округ город Лермонтов	г. Лермонтов	ул. Ленина	22	-	44.106093	42.971602	-	4,5	твёрдое покрытие	открытая с ограждением	-	3	0,75	-	-	-	-	-	-	-	-
9051	Городской округ город Лермонтов	г. Лермонтов	ул. Ленина	30	-	44.109552	42.970572	-	13,5	твёрдое покрытие	открытая с ограждением	-	6	0,75	-	-	-	-	-	-	-	-
9052	Городской округ город Лермонтов	г. Лермонтов	ул. П.Лумумбы	7	-	44.102918	42.966959	-	4,5	твёрдое покрытие	открытая с ограждением	-	2	0,75	-	-	-	-	-	-	-	-
9053	Городской округ город Лермонтов	г. Лермонтов	ул. П.Лумумбы	12	-	44.103922	42.967881	-	4,5	твёрдое покрытие	открытая с ограждением	-	3	0,75	-	-	-	-	-	-	-	-
9054	Городской округ город Лермонтов	г. Лермонтов	ул. П.Лумумбы	4а	-	44.102129	42.968338	-	4,5	твёрдое покрытие	открытая с ограждением	-	2	0,75	-	-	-	-	-	-	-	-
9055	Городской округ город Лермонтов	г. Лермонтов	ул. П.Лумумбы	17	-	44.104765	42.965586	-	4,5	твёрдое покрытие	открытая с ограждением	-	2	0,75	-	-	-	-	-	-	-	-
9056	Городской округ город Лермонтов	г. Лермонтов	ул. П.Лумумбы	21	-	44.105614	42.966806	-	4,5	твёрдое покрытие	открытая с ограждением	-	2	0,75	-	-	-	-	-	-	-	-
9057	Городской округ город Лермонтов	г. Лермонтов	ул. П.Лумумбы	23	-	44.106204	42.965953	-	4,5	твёрдое покрытие	открытая с ограждением	-	3	0,75	-	-	-	-	-	-	-	-
9058	Городской округ город Лермонтов	г. Лермонтов	ул. П.Лумумбы	33	-	44.108118	42.966465	-	4,5	твёрдое покрытие	открытая с ограждением	-	2	0,75	-	-	-	-	-	-	-	-
9059	Городской округ город Лермонтов	г. Лермонтов	ул. П.Лумумбы	41а	-	44.108994	42.965433	-	4,5	твёрдое покрытие	открытая с ограждением	-	2	0,75	-	-	-	-	-	-	-	-
9060	Городской округ город Лермонтов	г. Лермонтов	ул. П.Лумумбы	43/2	-	44.110221	42.96523	-	4,5	твёрдое покрытие	открытая с ограждением	-	2	0,75	-	-	-	-	-	-	-	-
9061	Городской округ город Лермонтов	г. Лермонтов	ул. П.Лумумбы	47	-	44.110221	42.96523	-	4,5	твёрдое покрытие	открытая с ограждением	-	2	0,75	-	-	-	-	-	-	-	-
9062	Городской округ город Лермонтов	г. Лермонтов	ул. П.Лумумбы	55	-	44.112019	42.965561	-	13,5	твёрдое покрытие	открытая с ограждением	-	6	0,75	-	-	-	-	-	-	-	-
9063	Городской округ город Лермонтов	г. Лермонтов	ул. Первомайская	7	-	44.106068	42.969577	-	4,5	твёрдое покрытие	открытая с ограждением	-	2	0,75	-	-	-	-	-	-	-	-

1	2	3	4	5	6	7	8	9	10	11	12	13	14	15	16	17	18	19	20	21	22	23
9064	Городской округ город Лермонтов	г. Лермонтов	ул. Первомайская	40	-	44.107697	42.968835	-	4,5	твёрдое покрытие	открытая с ограждением	-	3	0,75	-	-	-	-	-	-	-	-
9065	Городской округ город Лермонтов	г. Лермонтов	ул. Л.Лумумбы	22	-	44.105987	42.967769	-	4,5	твёрдое покрытие	открытая с ограждением	-	3	0,75	-	-	-	-	-	-	-	-
9066	Городской округ город Лермонтов	г. Лермонтов	ул. Горчакова	37	-	44.109751	42.972647	-	9	твёрдое покрытие	открытая с ограждением	-	4	0,75	-	-	-	-	-	-	-	-
9067	Городской округ город Лермонтов	г. Лермонтов	ул. Октябрьская	54	-	44.109364	42.967105	-	4,5	твёрдое покрытие	открытая с ограждением	-	3	0,75	-	-	-	-	-	-	-	-
9068	Городской округ город Лермонтов	г. Лермонтов	ул. Октябрьская	58	-	44.969332	42.969332	-	9	твёрдое покрытие	открытая с ограждением	-	4	0,75	-	-	-	-	-	-	-	-
9069	Городской округ город Лермонтов	г. Лермонтов	ул. Октябрьская	40	-	44.108949	42.971916	-	4,5	твёрдое покрытие	открытая с ограждением	-	2	0,75	-	-	-	-	-	-	-	-
9070	Городской округ город Лермонтов	г. Лермонтов	ул. Химиков ГПК «Луч»	-	-	44.111589	42.979668	-	4,5	твёрдое покрытие	открытая с ограждением	-	1	0,75	-	-	-	-	-	-	-	-
9071	Городской округ город Лермонтов	г. Лермонтов	ул. Добровольского	80	-	44.111279	42.967955	-	4,5	твёрдое покрытие	открытая с ограждением	-	2	0,75	-	-	-	-	-	-	-	-
9072	Городской округ город Лермонтов	г. Лермонтов	ул. Химиков	6	-	44.109793	42.981453	-	4,5	твёрдое покрытие	открытая с ограждением	-	3	0,75	-	-	-	-	-	-	-	-
9073	Городской округ город Лермонтов	г. Лермонтов	ул. Химиков	14	-	44.108973	42.983085	-	4,5	твёрдое покрытие	открытая с ограждением	-	2	0,75	-	-	-	-	-	-	-	-
9074	Городской округ город Лермонтов	г. Лермонтов	ул. Химиков	17	-	44.109351	42.985303	-	4,5	твёрдое покрытие	открытая с ограждением	-	2	0,75	-	-	-	-	-	-	-	-
9075	Городской округ город Лермонтов	г. Лермонтов	ул. Химиков	4	-	44.110799	42.979146	-	4,5	твёрдое покрытие	открытая с ограждением	-	3	0,75	-	-	-	-	-	-	-	-
9076	Городской округ город Лермонтов	г. Лермонтов	ул. Матвиенко	30	-	44.104328	42.985931	-	9	твёрдое покрытие	открытая с ограждением	-	4	0,75	-	-	-	-	-	-	-	-
9077	Сиреневый округ город Лермонтов	г. Лермонтов	ул. Матвиенко	7	-	44.109015	42.987161	-	4,5	твёрдое покрытие	открытая с ограждением	-	2	0,75	-	-	-	-	-	-	-	-
9078	Городской округ город Лермонтов	г. Лермонтов	ул. Матвиенко	9/1	-	44.103868	42.986652	-	4,5	твёрдое покрытие	открытая с ограждением	-	2	0,75	-	-	-	-	-	-	-	-
9079	Городской округ город Лермонтов	г. Лермонтов	ул. Промышленная	31	-	44.116084	42.953527	-	9	твёрдое покрытие	открытая с ограждением	-	4	0,75	-	-	-	-	-	-	-	-
9080	Городской округ город Лермонтов	г. Лермонтов	ул. Нагорная	4	-	44.107825	42.978768	-	9	твёрдое покрытие	открытая с ограждением	-	4	0,75	-	-	-	-	-	-	-	-
9081	Городской округ город Лермонтов	г. Лермонтов	ул. Волкова	33/1	-	44.10919	42.99258	-	13,5	твёрдое покрытие	открытая с ограждением	-	6	0,75	-	-	-	-	-	-	-	-
9082	Городской округ город Лермонтов	г. Лермонтов	ул. Волкова	18	-	44.106825	42.986184	-	9	твёрдое покрытие	открытая с ограждением	-	4	0,75	-	-	-	-	-	-	-	-
9083	Городской округ город Лермонтов	г. Лермонтов	ул. Волкова	14/1	-	44.106215	42.984249	-	9	твёрдое покрытие	открытая с ограждением	-	4	0,75	-	-	-	-	-	-	-	-
9084	Городской округ город Лермонтов	г. Лермонтов	ул. Волкова	9	-	44.107887	42.984068	-	13,5	твёрдое покрытие	открытая с ограждением	-	7	0,75	-	-	-	-	-	-	-	-
9085	Городской округ город Лермонтов	г. Лермонтов	ул. Волкова	12	-	44.106175	42.983044	-	4,5	твёрдое покрытие	открытая с ограждением	-	2	0,75	-	-	-	-	-	-	-	-
9086	Городской округ город Лермонтов	г. Лермонтов	ул. Волкова	7	-	44.107873	42.982989	-	4,5	твёрдое покрытие	открытая с ограждением	-	2	0,75	-	-	-	-	-	-	-	-
9087	Городской округ город Лермонтов	г. Лермонтов	ул. Волкова	8	-	44.106579	42.981792	-	4,5	твёрдое покрытие	открытая с ограждением	-	2	0,75	-	-	-	-	-	-	-	-
9088	Городской округ город Лермонтов	г. Лермонтов	ул. Волкова	3а	-	44.108675	42.980138	-	9	твёрдое покрытие	открытая с ограждением	-	4	0,75	-	-	-	-	-	-	-	-
9089	Городской округ город Лермонтов	г. Лермонтов	ул. Пионерская (часть квартал)	-	-	44.109986	42.977403	-	4,5	твёрдое покрытие	открытая с ограждением	-	3	0,75	-	-	-	-	-	-	-	-
9090	Городской округ город Лермонтов	г. Лермонтов	пр. Солнечный	4	-	44.104901	42.980438	-	9	твёрдое покрытие	открытая с ограждением	-	4	0,75	-	-	-	-	-	-	-	-
9091	Городской округ город Лермонтов	г. Лермонтов	пр. Солнечный	5	-	44.10484	42.981056	-	9	твёрдое покрытие	открытая с ограждением	-	4	0,75	-	-	-	-	-	-	-	-
9092	Городской округ город Лермонтов	г. Лермонтов	пр. Сосновый	11	-	44.104477	42.98266	-	9	твёрдое покрытие	открытая с ограждением	-	4	0,75	-	-	-	-	-	-	-	-
9093	Городской округ город Лермонтов	г. Лермонтов	ул. Шумакова	1	-	44.10365	42.979919	-	9	твёрдое покрытие	открытая с ограждением	-	4	0,75	-	-	-	-	-	-	-	-
9094	Городской округ город Лермонтов	г. Лермонтов	ул. Шумакова	5	-	44.101897	42.980793	-	13,5	твёрдое покрытие	открытая с ограждением	-	6	0,75	-	-	-	-	-	-	-	-
9095	Городской округ город Лермонтов	г. Лермонтов	ул. Шумакова	11	-	44.102489	42.984648	-	18	твёрдое покрытие	открытая с ограждением	-	8	0,75	-	-	-	-	-	-	-	-
9096	Городской округ город Лермонтов	г. Лермонтов	ул. Шумакова	10	-	44.102489	42.984648	-	13,5	твёрдое покрытие	открытая с ограждением	-	6	0,75	-	-	-	-	-	-	-	-
9097	Городской округ город Лермонтов	г. Лермонтов	ул. Крайняя	73	-	44.116838	42.960912	-	4,5	твёрдое покрытие	открытая с ограждением	-	2	0,75	-	-	-	-	-	-	-	-
9098	Городской округ город Лермонтов	г. Лермонтов	ул.Горная	1	-	44.098382	42.980825	-	4,5	твёрдое покрытие	открытая с ограждением	-	2	0,75	-	-	-	-	-	-	-	-
9099	Городской округ город Лермонтов	г. Лермонтов	ул.Горная	15	-	44.09906	42.990158	-	9	твёрдое покрытие	открытая с ограждением	-	3	0,75	-	-	-	-	-	-	-	-
9100	Городской округ город Лермонтов	г. Лермонтов	Театральный проезд, Стадион	-	-	44.102284	42.976603	-	9	твёрдое покрытие	открытая с ограждением	-	3	0,75	-	-	-	-	-	-	-	-
9101	Городской округ город Лермонтов	г. Лермонтов	Городской парк	-	-	44.106898	42.97221	-	4,5	твёрдое покрытие	открытая с ограждением	-	1	0,75	-	-	-	-	-	-	-	-
9102	Городской округ город Лермонтов	г. Пятигорск	ул. Мира	1	-	44.111309	42.981848	-	9	твёрдое покрытие	открытая с ограждением	-	4	0,75	-	-	-	-	-	-	-	-
9103	Городской округ город Лермонтов	г. Пятигорск	ул. Мира	46	-	44.111715	42.983652	-	4,5	твёрдое покрытие	открытая с ограждением	-	2	0,75	-	-	-	-	-	-	-	-

1	2	3	4	5	6	7	8	9	10	11	12	13	14	15	16	17	18	19	20	21	22	23
9104	Городской округ город Лермонтов	с. Острогорка	ул. Шапкина	40	-	44.113578	42.985929	-	4,5	твёрдое покрытие	открытая с ограждением	-	2	0,75	-	-	-	-	-	-	-	-
9105	Городской округ город Лермонтов	с. Острогорка	пер. Подлесный(пер.Брянский)	-	-	44.120502	42.986477	-	4,5	твёрдое покрытие	открытая с ограждением	-	2	0,75	-	-	-	-	-	-	-	-
9106	Городской округ город Лермонтов	с. Острогорка	пер. Подлесный (ул.Полесская)	-	-	44.120441	42.984055	-	9	твёрдое покрытие	открытая с ограждением	-	4	0,75	-	-	-	-	-	-	-	-
9107	Городской округ город Лермонтов	с. Острогорка	пер. Подлесный (ул. Лугова)	-	-	44.120502	42.986477	-	4,5	твёрдое покрытие	открытая с ограждением	-	2	0,75	-	-	-	-	-	-	-	-
9108	Городской округ город Лермонтов	с. Острогорка	ул. Дубравная(Школьная)4	-	-	44.115631	42.983367	-	9	твёрдое покрытие	открытая с ограждением	-	4	0,75	-	-	-	-	-	-	-	-
9109	Городской округ город Лермонтов	с. Острогорка	ул. Дубравная(Отрадная)18	-	-	44.115627	42.983589	-	4,5	твердое покрытие	открытая с ограждением	-	2	0,75	-	-	-	-	-	-	-	-
9110	Городской округ город Лермонтов	с. Острогорка	ул. Дубравная(Ясная)	-	-	44.115824	42.9886	-	4,5	твёрдое покрытие	открытая с ограждением	-	2	0,75	-	-	-	-	-	-	-	-
9111	Городской округ город Лермонтов	с. Острогорка	ул. Ясная	33	-	44.111286	42.989261	-	4,5	твёрдое покрытие	открытая с ограждением	-	1	0,75	-	-	-	-	-	-	-	-
9112	Городской округ город Лермонтов	с. Острогорка	ул. Ясная	52	-	44.110136	42.991438	-	4,5	твёрдое покрытие	открытая с ограждением	-	1	0,75	-	-	-	-	-	-	-	-
9113	Городской округ город Лермонтов	с. Острогорка	ул. Ясная	54	-	44.110196	42.991438	-	4,5	твёрдое покрытие	открытая с ограждением	-	1	0,75	-	-	-	-	-	-	-	-
9114	Городской округ город Лермонтов	с. Острогорка	ул. Окружная	1/1	-	44.117717	42.980207	-	4,5	твёрдое покрытие	открытая с ограждением	-	2	0,75	-	-	-	-	-	-	-	-
9115	Городской округ город Лермонтов	с. Острогорка	ул. Окружная	3	-	44.117321	42.978638	-	4,5	твёрдое покрытие	открытая с ограждением	-	1	0,75	-	-	-	-	-	-	-	-
9116	Городской округ город Лермонтов	с. Острогорка	ул. Окружная	13	-	44.117051	42.977701	-	4,5	твёрдое покрытие	открытая с ограждением	-	1	0,75	-	-	-	-	-	-	-	-
9117	Городской округ город Лермонтов	с. Острогорка	ул. Окружная	21	-	44.11677	42.975475	-	4,5	твёрдое покрытие	открытая с ограждением	-	1	0,75	-	-	-	-	-	-	-	-
9118	Городской округ город Лермонтов	с. Острогорка	ул. Окружная	41	-	44.116665	42.973169	-	4,5	твёрдое покрытие	открытая с ограждением	-	1	0,75	-	-	-	-	-	-	-	-
9119	Городской округ город Лермонтов	с. Острогорка	ул. Краснодарейская	30	-	44.119117	42.977285	-	4,5	твёрдое покрытие	открытая с ограждением	-	1	0,75	-	-	-	-	-	-	-	-
9120	Городской округ город Лермонтов	с. Острогорка	ул. Краснодарейская	16	-	44.118409	42.977331	-	4,5	твёрдое покрытие	открытая с ограждением	-	1	0,75	-	-	-	-	-	-	-	-
9121	Городской округ город Лермонтов	с. Острогорка	ул. Куртинная	33	-	44.116677	42.947679	-	4,5	твердое покрытие	открытая с ограждением	-	2	0,75	-	-	-	-	-	-	-	-
9122	Городской округ город Лермонтов	с. Острогорка	ул. Подлесная	42	-	44.124121	42.984045	-	4,5	твёрдое покрытие	открытая с ограждением	-	3	0,75	-	-	-	-	-	-	-	-
9123	Городской округ город Лермонтов	с. Острогорка	ул. Луговая	27	-	44.116944	42.986577	-	4,5	твёрдое покрытие	открытая с ограждением	-	1	0,75	-	-	-	-	-	-	-	-
9124	Городской округ город Лермонтов	с. Острогорка	ул. Луговая	37	-	44.117868	42.98654	-	4,5	твёрдое покрытие	открытая с ограждением	-	1	0,75	-	-	-	-	-	-	-	-
9125	Городской округ город Лермонтов	с. Острогорка	ул. Отрадная	48	-	44.124361	42.985688	-	4,5	твердое покрытие	открытая с ограждением	-	1	0,75	-	-	-	-	-	-	-	-
9126	Городской округ город Лермонтов	с. Острогорка	ул. Отрадная	19	-	44.118161	42.985575	-	4,5	твёрдое покрытие	открытая с ограждением	-	1	0,75	-	-	-	-	-	-	-	-
9127	Городской округ город Лермонтов	с. Острогорка	пер.Брянский	7	-	44.11942	42.982359	-	4,5	твёрдое покрытие	открытая с ограждением	-	1	0,75	-	-	-	-	-	-	-	-
9128	Городской округ город Лермонтов	с. Острогорка	ул. Полевая	93	-	44.117516	42.984523	-	4,5	твёрдое покрытие	открытая с ограждением	-	3	0,75	-	-	-	-	-	-	-	-
9129	Городской округ город Лермонтов	с. Острогорка	ул. Грушевая	1	-	44.120093	42.987256	-	4,5	твёрдое покрытие	открытая с ограждением	-	1	0,75	-	-	-	-	-	-	-	-
9130	Городской округ город Лермонтов	с. Острогорка	ул. Комсомольская	9	-	44.112849	42.981464	-	4,5	твёрдое покрытие	открытая с ограждением	-	2	0,75	-	-	-	-	-	-	-	-
9131	Нефтекумский городской округ	г. Нефтекумск	ул. Ленина	23	-	44.743205	44.998894	-	7,5	твёрдое покрытие	открытая с ограждением	-	3	0,75	-	-	-	-	-	-	-	-
9132	Нефтекумский городской округ	г. Нефтекумск	ул. Транспортная	5	-	44.740266	44.994636	-	5	твёрдое покрытие	открытая с ограждением	-	2	0,75	-	-	-	-	-	-	-	-
9133	Нефтекумский городской округ	г. Нефтекумск	ул. Транспортная	27	-	44.743614	44.993882	-	7	твёрдое покрытие	открытая с ограждением	-	3	0,75	-	-	-	-	-	-	-	-
9134	Нефтекумский городской округ	г. Нефтекумск	ул. Ленина	42	-	44.744658	44.993199	-	7	твёрдое покрытие	открытая с ограждением	-	3	0,75	-	-	-	-	-	-	-	-
9135	Нефтекумский городской округ	г. Нефтекумск	ул. Строителей	26	-	44.744984	44.992112	-	5	твёрдое покрытие	открытая с ограждением	-	2	0,75	-	-	-	-	-	-	-	-
9136	Нефтекумский городской округ	г. Нефтекумск	ул. Строителей	16	-	44.746412	44.992833	-	5	твёрдое покрытие	открытая с ограждением	-	2	0,75	-	-	-	-	-	-	-	-
9137	Нефтекумский городской округ	г. Нефтекумск	ул. Строителей	8	-	44.748051	44.99275	-	5	твёрдое покрытие	открытая с ограждением	-	2	0,75	-	-	-	-	-	-	-	-
9138	Нефтекумский городской округ	г. Нефтекумск	ул. Дзержинского	4	-	44.749293	44.993199	-	7	твёрдое покрытие	открытая с ограждением	-	3	0,75	-	-	-	-	-	-	-	-
9139	Нефтекумский городской округ	г. Нефтекумск	ул. 50 лет Пионерии	13	-	44.746694	44.990432	-	5	твёрдое покрытие	открытая с ограждением	-	2	0,75	-	-	-	-	-	-	-	-
9140	Нефтекумский городской округ	г. Нефтекумск	пер. Центральный	3	-	44.745637	44.990917	-	7	твёрдое покрытие	открытая с ограждением	-	3	0,75	-	-	-	-	-	-	-	-
9141	Нефтекумский городской округ	г. Нефтекумск	ул. 50 лет Пионерии	17	-	44.746028	44.990145	-	7	твёрдое покрытие	открытая с ограждением	-	3	0,75	-	-	-	-	-	-	-	-
9142	Нефтекумский городской округ	г. Нефтекумск	ул. 50 лет Пионерии	11	-	44.747193	44.99054	-	2	твёрдое покрытие	открытая с ограждением	-	1	0,75	-	-	-	-	-	-	-	-
9143	Нефтекумский городской округ	г. Нефтекумск	микрорайон 9	20	-	44.747468	44.987602	-	5	твёрдое покрытие	открытая с ограждением	-	2	0,75	-	-	-	-	-	-	-	-

1	2	3	4	5	6	7	8	9	10	11	12	13	14	15	16	17	18	19	20	21	22	23
9144	Нефтекумский городской округ	г. Нефтекумск	микрорайон 0	17	-	44.748633	44.988034	-	5	твердое покрытие	открытая в ограждении	-	2	0,75	-	-	-	-	-	-	-	-
9145	Нефтекумский городской округ	г. Нефтекумск	микрорайон 0	12	-	44.749441	44.988995	-	8,5	твердое покрытие	открытая с ограждением	-	4	0,75	-	-	-	-	-	-	-	-
9146	Нефтекумский городской округ	г. Нефтекумск	микрорайон 1	6	-	44.749992	44.987872	-	8,5	твёрдое покрытие	открытая в ограждении	-	4	0,75	-	-	-	-	-	-	-	-
9147	Нефтекумский городской округ	г. Нефтекумск	микрорайон 1	4	-	44.749606	44.98665	-	6,5	твёрдое покрытие	открытая в ограждении	-	3	0,75	-	-	-	-	-	-	-	-
9148	Нефтекумский городской округ	г. Нефтекумск	микрорайон 1	27	-	44.747724	44.986309	-	12	твёрдое покрытие	открытая с ограждением	-	5	0,75	-	-	-	-	-	-	-	-
9149	Нефтекумский городской округ	г. Нефтекумск	микрорайон 1	22	-	44.746092	44.985698	-	7	твёрдое покрытие	открытая с ограждением	-	3	0,75	-	-	-	-	-	-	-	-
9150	Нефтекумский городской округ	г. Нефтекумск	микрорайон 1	17	-	44.748057	44.984306	-	7	твёрдое покрытие	открытая с ограждением	-	3	0,75	-	-	-	-	-	-	-	-
9151	Нефтекумский городской округ	г. Нефтекумск	микрорайон 1	19	-	44.747347	44.983096	-	7,5	твёрдое покрытие	открытая с ограждением	-	3	0,75	-	-	-	-	-	-	-	-
9152	Нефтекумский городской округ	г. Нефтекумск	микрорайон 1	15	-	44.749286	44.984746	-	7,5	твёрдое покрытие	открытая с ограждением	-	3	0,75	-	-	-	-	-	-	-	-
9153	Нефтекумский городской округ	г. Нефтекумск	микрорайон 1	12	-	44.750791	44.983457	-	12	твёрдое покрытие	открытая с ограждением	-	5	0,75	-	-	-	-	-	-	-	-
9154	Нефтекумский городской округ	г. Нефтекумск	микрорайон 1	9	-	44.7510362	44.985833	-	10	твёрдое покрытие	открытая с ограждением	-	4	0,75	-	-	-	-	-	-	-	-
9155	Нефтекумский городской округ	г. Нефтекумск	микрорайон 2	31	-	44.7510342	44.976661	-	8	твёрдое покрытие	открытая с ограждением	-	4	0,75	-	-	-	-	-	-	-	-
9156	Нефтекумский городской округ	г. Нефтекумск	микрорайон 2	13	-	44.750844	44.974956	-	10	твёрдое покрытие	открытая с ограждением	-	4	0,75	-	-	-	-	-	-	-	-
9157	Нефтекумский городской округ	г. Нефтекумск	микрорайон 2	28	-	44.752551	44.976553	-	15	твёрдое покрытие	открытая в ограждении	-	6	0,75	-	-	-	-	-	-	-	-
9158	Нефтекумский городской округ	г. Нефтекумск	микрорайон 2	24	-	44.75129	44.979104	-	8	твёрдое покрытие	открытая с ограждением	-	4	0,75	-	-	-	-	-	-	-	-
9159	Нефтекумский городской округ	г. Нефтекумск	микрорайон 2	10	-	44.751655	44.980492	-	12	твёрдое покрытие	открытая с ограждением	-	5	0,75	-	-	-	-	-	-	-	-
9160	Нефтекумский городской округ	г. Нефтекумск	микрорайон 2	2	-	44.747897	44.981242	-	7	твёрдое покрытие	открытая с ограждением	-	3	0,75	-	-	-	-	-	-	-	-
9161	Нефтекумский городской округ	г. Нефтекумск	микрорайон 2	7	-	44.751341	44.98259	-	8	твёрдое покрытие	открытая с ограждением	-	4	0,75	-	-	-	-	-	-	-	-
9162	Нефтекумский городской округ	г. Нефтекумск	микрорайон 2	14	-	44.749651	44.98171	-	7	твёрдое покрытие	открытая с ограждением	-	3	0,75	-	-	-	-	-	-	-	-
9163	Нефтекумский городской округ	г. Нефтекумск	микрорайон 2	12	-	44.75218	44.975576	-	19,5	твёрдое покрытие	открытая с ограждением	-	4	0,75	-	-	-	-	-	-	-	-
9164	Нефтекумский городской округ	г. Нефтекумск	микрорайон 2	20	-	44.749936	44.979814	-	12	твёрдое покрытие	открытая в ограждении	-	5	0,75	-	-	-	-	-	-	-	-
9165	Нефтекумский городской округ	г. Нефтекумск	микрорайон 3	1	-	44.749152	44.979086	-	0	твёрдое покрытие	открытая с ограждением	-	3	0,75	-	-	-	-	-	-	-	-
9166	Нефтекумский городской округ	г. Нефтекумск	микрорайон 3	6В	-	44.748037	44.976266	-	5	твёрдое покрытие	открытая с ограждением	-	2	0,75	-	-	-	-	-	-	-	-
9167	Нефтекумский городской округ	г. Нефтекумск	микрорайон 3	4	-	44.746367	44.976104	-	8	твёрдое покрытие	открытая с ограждением	-	4	0,75	-	-	-	-	-	-	-	-
9168	Нефтекумский городской округ	г. Нефтекумск	микрорайон 3	17	-	44.745957	44.97755	-	10	твёрдое покрытие	открытая с ограждением	-	2	0,75	-	-	-	-	-	-	-	-
9169	Нефтекумский городской округ	г. Нефтекумск	ул. Мира	33	-	44.745394	45.003655	-	6,5	твёрдое покрытие	открытая с ограждением	-	3	0,75	-	-	-	-	-	-	-	-
9170	Нефтекумский городской округ	г. Нефтекумск	ул. Мира	46	-	44.743659	45.002523	-	2	твёрдое покрытие	открытая с ограждением	-	1	0,75	-	-	-	-	-	-	-	-
9171	Нефтекумский городской округ	с. Анчукман	ул. Гвардейская	3	-	44.546699	44.830676	-	2,25	твёрдое покрытие	открытая с ограждением	-	1	0,75	-	-	-	-	-	-	-	-
9172	Нефтекумский городской округ	с. Анчукман	ул. Гвардейская	12	-	44.545757	44.833335	-	8	твёрдое покрытие	открытая с ограждением	-	2	0,75	-	-	-	-	-	-	-	-
9173	Нефтекумский городской округ	с. Анчукман	ул. Гвардейская	15	-	44.545757	44.833335	-	6	твёрдое покрытие	открытая в ограждении	-	2	0,75	-	-	-	-	-	-	-	-
9174	Нефтекумский городской округ	с. Анчукман	ул. Гвардейская	17	-	44.545757	44.833335	-	4	твёрдое покрытие	открытая в ограждении	-	2	0,75	-	-	-	-	-	-	-	-
9175	Нефтекумский городской округ	с. Анчукман	ул. Чапаева	14	-	44.551731	44.831745	-	4	твёрдое покрытие	открытая с ограждением	-	2	0,75	-	-	-	-	-	-	-	-
9176	Нефтекумский городской округ	с. Анчукман	ул. Карла Маркса	40	-	44.541909	44.827963	-	8	твёрдое покрытие	открытая с ограждением	-	2	0,75	-	-	-	-	-	-	-	-
9177	Нефтекумский городской округ	с. Анчукман	ул. Ленина	45	-	44.547511	44.826561	-	8	твёрдое покрытие	открытая с ограждением	-	2	0,75	-	-	-	-	-	-	-	-
9178	Нефтекумский городской округ	п. Затеречный	ул. Коммунальная	30	-	44.790842	45.219314	-	8	твёрдое покрытие	открытая в ограждении	-	1	8,00	-	-	-	-	-	-	-	-
9179	Нефтекумский городской округ	п. Затеречный	ул. Коммунальная	36	-	44.790842	45.219314	-	8	твёрдое покрытие	открытая с ограждением	-	1	8,00	-	-	-	-	-	-	-	-
9180	Нефтекумский городской округ	п. Затеречный	ул. Котельная	1Б	-	44.790423	45.212478	-	4	твёрдое покрытие	открытая с ограждением	-	1	8,00	-	-	-	-	-	-	-	-
9181	Нефтекумский городской округ	п. Затеречный	ул. Советская	3В	-	44.794258	45.210897	-	8	твёрдое покрытие	открытая с ограждением	-	1	8,00	-	-	-	-	-	-	-	-
9182	Нефтекумский городской округ	п. Затеречный	ул. Комсомольская	22	-	44.790542	45.216619	-	10	твёрдое покрытие	открытая с ограждением	-	1	8,00	-	-	-	-	-	-	-	-
9183	Нефтекумский городской округ	п. Затеречный	ул. Спортивная	5	-	44.794258	45.210897	-	4	твёрдое покрытие	открытая с ограждением	-	1	8,00	-	-	-	-	-	-	-	-

1	2	3	4	5	6	7	8	9	10	11	12	13	14	15	16	17	18	19	20	21	22	23
9184	Нефтекумский городской округ	п. Затеречный	ул. Строителей	17	-	44.794258	45.218897	-	4	твёрдое покрытие	открытая с ограждением	-	1	8,00	-	-	-	-	-	-	-	-
9185	Нефтекумский городской округ	п. Затеречный	ул. Комсомольская	47	-	44.790401	45.216071	-	4	твёрдое покрытие	открытая с ограждением	-	1	8,00	-	-	-	-	-	-	-	-
9186	Нефтекумский городской округ	п. Затеречный	ул. Почтовая	59	-	44.790478	45.217634	-	4	твёрдое покрытие	открытая с ограждением	-	1	8,00	-	-	-	-	-	-	-	-
9187	Нефтекумский городской округ	п. Затеречный	ул. Коммунальная	56	-	44.789599	45.218766	-	4	твёрдое покрытие	открытая с ограждением	-	1	8,00	-	-	-	-	-	-	-	-
9188	Нефтекумский городской округ	п. Затеречный	ул. Калинина	54	-	44.794258	45.218897	-	4	твёрдое покрытие	открытая с ограждением	-	1	8,00	-	-	-	-	-	-	-	-
9189	Нефтекумский городской округ	п. Затеречный	ул. Восточная	2	-	44.786403	45.219718	-	4	твёрдое покрытие	открытая с ограждением	-	1	8,00	-	-	-	-	-	-	-	-
9190	Нефтекумский городской округ	г. Нефтекумск	пл. Ленина	1	-	44.746444	44.979554	-	5	твёрдое покрытие	открытая с ограждением	-	2	0,75	-	-	-	-	-	-	-	-
9191	Нефтекумский городской округ	г. Нефтекумск	ул. Ленина	4	-	44.742942	45.00211	-	2	твёрдое покрытие	открытая с ограждением	-	1	0,75	-	-	-	-	-	-	-	-
9192	Нефтекумский городской округ	г. Нефтекумск	РТПС Нефтекумск (тепловышка)	-	-	44.750586	44.994088	-	5	твёрдое покрытие	открытая с ограждением	-	1	0,75	-	-	-	-	-	-	-	-
9193	Нефтекумский городской округ	г. Нефтекумск	ул. Транспортная	22	-	44.743313	44.99602	-	10	твёрдое покрытие	открытая с ограждением	-	4	0,75	-	-	-	-	-	-	-	-
9194	Нефтекумский городской округ	г. Нефтекумск	ул. Шоссейная	9а	-	44.749709	44.997682	-	2	твёрдое покрытие	открытая с ограждением	-	1	0,75	-	-	-	-	-	-	-	-
9195	Нефтекумский городской округ	г. Нефтекумск	ул. Шоссейная	3а	-	44.754042	44.979652	-	2	твёрдое покрытие	открытая с ограждением	-	1	0,75	-	-	-	-	-	-	-	-
9196	Нефтекумский городской округ	г. Нефтекумск	ул. Ленина	65/1	-	44.745324	44.988303	-	4	твёрдое покрытие	открытая с ограждением	-	2	0,75	-	-	-	-	-	-	-	-
9197	Нефтекумский городской округ	г. Нефтекумск	ул. Джержинского	65/1	-	44.751815	44.981503	-	2	твёрдое покрытие	открытая с ограждением	-	1	0,75	-	-	-	-	-	-	-	-
9198	Нефтекумский городской округ	г. Нефтекумск	ул. Шоссейная	1	-	44.748749	45.003197	-	7	твёрдое покрытие	открытая с ограждением	-	1	0,75	-	-	-	-	-	-	-	-
9199	Нефтекумский городской округ	г. Нефтекумск	ул. Джержинского	7	-	44.751586	44.989812	-	4	твёрдое покрытие	открытая с ограждением	-	1	0,75	-	-	-	-	-	-	-	-
9200	Нефтекумский городской округ	г. Нефтекумск	ул. 50 лет Пионерии	2	-	44.749184	44.990554	-	4	твёрдое покрытие	открытая с ограждением	-	1	0,75	-	-	-	-	-	-	-	-
9201	Нефтекумский городской округ	п.Затеречный	ул. Коммунальных	17	-	44.790662	45.219799	-	2	твёрдое покрытие	открытая с ограждением	-	1	0,75	-	-	-	-	-	-	-	-
9202	Нефтекумский городской округ	г. Нефтекумск	ул. Кооперативная	1	-	44.751668	45.008973	-	2	твёрдое покрытие	открытая с ограждением	-	1	0,75	-	-	-	-	-	-	-	-
9203	Нефтекумский городской округ	г. Нефтекумск	ул.Заводская	3	-	44.751586	44.994088	-	2	твёрдое покрытие	открытая с ограждением	-	1	0,75	-	-	-	-	-	-	-	-
9204	Нефтекумский городской округ	г. Нефтекумск	ул.Мира	12	-	44.746546	44.994708	-	2	твёрдое покрытие	открытая с ограждением	-	1	0,75	-	-	-	-	-	-	-	-
9205	Нефтекумский городской округ	г. Нефтекумск	ул. Рабочая	34	-	44.755103	44.997245	-	4	твёрдое покрытие	открытая с ограждением	-	2	0,75	-	-	-	-	-	-	-	-
9206	Нефтекумский городской округ	г. Нефтекумск	ул. Транспортная	1	-	44.745940	44.995112	-	2	твёрдое покрытие	открытая с ограждением	-	1	0,75	-	-	-	-	-	-	-	-
9207	Нефтекумский городской округ	г. Нефтекумск	ул. Строителей	20	-	44.745932	44.992373	-	2	твёрдое покрытие	открытая с ограждением	-	1	0,75	-	-	-	-	-	-	-	-
9208	Нефтекумский городской округ	г. Нефтекумск	ул. Транспортная УКК	-	-	44.746329	44.995472	-	2	твёрдое покрытие	открытая с ограждением	-	1	0,75	-	-	-	-	-	-	-	-
9209	Нефтекумский городской округ	г. Нефтекумск	ул. Ленина	4	-	44.742942	45.00211	-	2	твёрдое покрытие	открытая с ограждением	-	1	0,75	-	-	-	-	-	-	-	-
9210	Нефтекумский городской округ	г. Нефтекумск	ул. Дзержинского	13	-	44.751565	44.984872	-	4	твёрдое покрытие	открытая с ограждением	-	1	0,75	-	-	-	-	-	-	-	-
9211	Нефтекумский городской округ	г. Нефтекумск	ул. Транспортная	8	-	44.743849	44.995553	-	2	твёрдое покрытие	открытая с ограждением	-	1	0,75	-	-	-	-	-	-	-	-
9212	Нефтекумский городской округ	г. Нефтекумск	ул. Шоссейная	32	-	44.754164	44.981701	-	2	твёрдое покрытие	открытая с ограждением	-	1	0,75	-	-	-	-	-	-	-	-
9213	Нефтекумский городской округ	г. Нефтекумск	ул. Шоссейная	18	-	44.752417	44.991322	-	2	твёрдое покрытие	открытая с ограждением	-	1	0,75	-	-	-	-	-	-	-	-
9214	Нефтекумский городской округ	г. Нефтекумск	ул. Шоссейная	19	-	44.750746	44.993475	-	4	твёрдое покрытие	открытая с ограждением	-	2	0,75	-	-	-	-	-	-	-	-
9215	Нефтекумский городской округ	п. Зункарь	ул. Центральная	9	-	44.805196	44.893675	-	2	твёрдое покрытие	открытая с ограждением	-	1	0,75	-	-	-	-	-	-	-	-
9216	Нефтекумский городской округ	г. Нефтекумск	ул. Транспортная	7	-	44.747929	44.996343	-	2	твёрдое покрытие	открытая с ограждением	-	1	0,75	-	-	-	-	-	-	-	-
9217	Нефтекумский городской округ	г. Нефтекумск	ул. Молодежная	1	-	44.761864	44.988891	-	2	твёрдое покрытие	открытая с ограждением	-	1	0,75	-	-	-	-	-	-	-	-
9218	Нефтекумский городской округ	г. Нефтекумск	ул. Рабочая	4	-	44.756593	44.980362	-	2	твёрдое покрытие	открытая с ограждением	-	1	0,75	-	-	-	-	-	-	-	-
9219	Нефтекумский городской округ	г. Нефтекумск	ул. Шоссейная	21	-	44.751322	44.99375	-	4	твёрдое покрытие	открытая с ограждением	-	1	0,75	-	-	-	-	-	-	-	-
9220	Нефтекумский городской округ	г. Нефтекумск	ул. Шоссейная	7	-	44.749606	44.998679	-	2	твёрдое покрытие	открытая с ограждением	-	1	0,75	-	-	-	-	-	-	-	-
9221	Нефтекумский городской округ	г. Нефтекумск	ул. Шоссейная	26	-	44.753665	44.986956	-	2	твёрдое покрытие	открытая с ограждением	-	1	0,75	-	-	-	-	-	-	-	-
9222	Нефтекумский городской округ	г. Нефтекумск	ул. Промышленная	3	-	44.75433	44.983695	-	2	твёрдое покрытие	открытая с ограждением	-	1	0,75	-	-	-	-	-	-	-	-
9223	Нефтекумский городской округ	г. Нефтекумск	ул. Промышленная	д. 1	-	44.75433	44.983695	-	2	твёрдое покрытие	открытая с ограждением	-	1	0,75	-	-	-	-	-	-	-	-

1	2	3	4	5	6	7	8	9	10	11	12	13	14	15	16	17	18	19	20	21	22	23
9224	Нефтекумский городской округ	г. Нефтекумск	пром. площадка Камыш-Бурунского ДПУМГ	-	-	44.750586	44.904088	-	15	твердое покрытие	открытая с ограждением	-	6	0,75	-	-	-	-	-	-	-	-
9225	Нефтекумский городской округ	г. Нефтекумск	ул. Шоссейная	7	-	44.749696	44.998679	-	2	твердое покрытие	открытая с ограждением	-	1	0,75	-	-	-	-	-	-	-	-
9226	Нефтекумский городской округ	г. Нефтекумск	пл. Ленина	2	-	44.747167	44.989703	-	2	твердое покрытие	открытая с ограждением	-	1	0,75	-	-	-	-	-	-	-	-
9227	Нефтекумский городской округ	г. Нефтекумск	ул. Шоссейная	15	-	44.750266	44.995562	-	2	твердое покрытие	открытая с ограждением	-	1	0,75	-	-	-	-	-	-	-	-
9228	Нефтекумский городской округ	г. Нефтекумск	ул. Шоссейная	9 В	-	44.749709	44.997682	-	2	твердое покрытие	открытая с ограждением	-	1	0,75	-	-	-	-	-	-	-	-
9229	Нефтекумский городской округ	г. Нефтекумск	ул. Восточная	4 д	-	44.760085	44.995023	-	4	твердое покрытие	открытая с ограждением	-	2	0,75	-	-	-	-	-	-	-	-
9230	Нефтекумский городской округ	г. Нефтекумск	ул. Дзержинского	29	-	44.752762	44.974538	-	2	твердое покрытие	открытая с ограждением	-	1	0,75	-	-	-	-	-	-	-	-
9231	Нефтекумский городской округ	г. Нефтекумск	ул. Степная	2	-	44.749996	44.9999	-	2	твердое покрытие	открытая с ограждением	-	1	0,75	-	-	-	-	-	-	-	-
9232	Нефтекумский городской округ	г. Нефтекумск	ул. Торговая	1	-	44.747635	45.002236	-	2	твердое покрытие	открытая с ограждением	-	1	0,75	-	-	-	-	-	-	-	-
9233	Нефтекумский городской округ	г. Нефтекумск	ул. Промышленная	8	-	44.75433	44.983695	-	2	твердое покрытие	открытая с ограждением	-	1	0,75	-	-	-	-	-	-	-	-
9234	Нефтекумский городской округ	г. Нефтекумск	ул. Рабочая	4	-	44.758591	44.981562	-	2	твердое покрытие	открытая с ограждением	-	1	0,75	-	-	-	-	-	-	-	-
9235	Нефтекумский городской округ	г. Нефтекумск	Шоссейная	28	-	44.753665	44.986956	-	2	твердое покрытие	открытая с ограждением	-	1	0,75	-	-	-	-	-	-	-	-
9236	Нефтекумский городской округ	г. Нефтекумск	ул. Транзитная	4 а	-	44.749901	44.997125	-	2	твердое покрытие	открытая с ограждением	-	1	0,75	-	-	-	-	-	-	-	-
9237	Нефтекумский городской округ	г. Нефтекумск	ул. Транзитная	4 а	-	44.749901	44.997125	-	2	твердое покрытие	открытая с ограждением	-	1	0,75	-	-	-	-	-	-	-	-
9238	Нефтекумский городской округ	г. Нефтекумск	ул. Шоссейная	30 в	-	44.753217	44.983021	-	2	твердое покрытие	открытая с ограждением	-	1	0,75	-	-	-	-	-	-	-	-
9239	Нефтекумский городской округ	г. Нефтекумск	ул. Шоссейная	27 б	-	44.754315	44.971586	-	2	твердое покрытие	открытая с ограждением	-	1	0,75	-	-	-	-	-	-	-	-
9240	Нефтекумский городской округ	г. Нефтекумск	ул. 50 лет Пионерии	4	-	44.747744	44.989785	-	2	твердое покрытие	открытая с ограждением	-	1	0,75	-	-	-	-	-	-	-	-
9241	Нефтекумский городской округ	г. Нефтекумск	ул. Виноградная	6/г	-	44.763278	44.979928	-	2	твердое покрытие	открытая с ограждением	-	1	0,75	-	-	-	-	-	-	-	-
9242	Нефтекумский городской округ	г. Нефтекумск	ул. Рабочая	4 Б	-	44.758309	44.980461	-	2	твердое покрытие	открытая с ограждением	-	1	0,75	-	-	-	-	-	-	-	-
9243	Нефтекумский городской округ	г. Нефтекумск	Шоссейная	27	-	44.754375	44.971954	-	2	твердое покрытие	открытая с ограждением	-	1	0,75	-	-	-	-	-	-	-	-
9244	Нефтекумский городской округ	г. Нефтекумск	ул. Транзитная	4 б	-	44.749495	44.995071	-	4	твердое покрытие	открытая с ограждением	-	2	0,75	-	-	-	-	-	-	-	-
9245	Нефтекумский городской округ	г. Нефтекумск	микрорайон 2	17а	-	44.750816	44.976499	-	4	твердое покрытие	открытая с ограждением	-	2	0,75	-	-	-	-	-	-	-	-
9246	Нефтекумский городской округ	г. Нефтекумск	ул. Анны Шилиной	57	-	44.758203	44.991179	-	4	твердое покрытие	открытая с ограждением	-	2	0,75	-	-	-	-	-	-	-	-
9247	Нефтекумский городской округ	г. Нефтекумск	микрорайон 0	20 а	-	44.747519	44.986998	-	4	твердое покрытие	открытая с ограждением	-	2	0,75	-	-	-	-	-	-	-	-
9248	Нефтекумский городской округ	г. Нефтекумск	микрорайон 2	16А	-	44.750816	44.975323	-	4	твердое покрытие	открытая с ограждением	-	2	0,75	-	-	-	-	-	-	-	-
9249	Нефтекумский городской округ	г. Нефтекумск	микрорайон 1	15 А	-	44.749806	44.98542	-	4	твердое покрытие	открытая с ограждением	-	2	0,75	-	-	-	-	-	-	-	-
9250	Нефтекумский городской округ	г. Нефтекумск	микрорайон 2	14В	-	44.749807	44.98065	-	4	твердое покрытие	открытая с ограждением	-	2	0,75	-	-	-	-	-	-	-	-
9251	Нефтекумский городской округ	г. Нефтекумск	микрорайон 2	-	-	44.750132	44.978529	-	4	твердое покрытие	открытая с ограждением	-	2	0,75	-	-	-	-	-	-	-	-
9252	Нефтекумский городской округ	г. Нефтекумск	ул. Ленина	52	-	44.74654	44.984387	-	4	твердое покрытие	открытая с ограждением	-	2	0,75	-	-	-	-	-	-	-	-
9253	Нефтекумский городской округ	г. Нефтекумск	ул. Анны Шилиной	3	-	44.759061	44.991178	-	4	твердое покрытие	открытая с ограждением	-	2	0,75	-	-	-	-	-	-	-	-
9254	Нефтекумский городской округ	г. Нефтекумск	микрорайон 1	17А	-	44.747617	44.984764	-	4	твердое покрытие	открытая с ограждением	-	2	0,75	-	-	-	-	-	-	-	-
9255	Нефтекумский городской округ	г. Нефтекумск	микрорайон 2	21А	-	44.748902	44.979855	-	4	твердое покрытие	открытая с ограждением	-	2	0,75	-	-	-	-	-	-	-	-
9256	Нефтекумский городской округ	г. Нефтекумск	ул. Ленина	56	-	44.744357	44.989767	-	2	твердое покрытие	открытая с ограждением	-	1	0,75	-	-	-	-	-	-	-	-
9257	Александровский район	с. Александровское	ул.Лесная	52	-	44.710519	43.005048	-	-	грунт	открытая	без ограждения	1	1,1	пластик	-	-	-	-	-	-	-
9258	Александровский район	с. Александровское	ул.Лесная	74	-	44.705637	42.969935	-	-	грунт	открытая	без ограждения	1	1,1	пластик	-	-	-	-	-	-	-
9259	Александровский район	с. Александровское	ул. Степная	3	-	44.704676	42.969923	-	-	грунт	открытая	без ограждения	1	1,1	пластик	-	-	-	-	-	-	-
9260	Александровский район	с. Александровское	пер.Мичуринский	3	-	44.703504	43.007527	-	-	грунт	открытая	без ограждения	1	1,1	пластик	-	-	-	-	-	-	-
9261	Александровский район	с. Александровское	ул.Березовая	11	-	44.709031	42.99805	-	-	грунт	открытая	без ограждения	1	1,10	пластик	-	-	-	-	-	-	-
9262	Александровский район	с. Александровское	ул.Зеленая	24	-	44.704945	43.011129	-	-	грунт	открытая	без ограждения	1	1,10	пластик	-	-	-	-	-	-	-
9263	Александровский район	с. Александровское	ул.Виноградная	103	-	44.705477	42.998634	-	-	грунт	открытая	без ограждения	1	1,10	пластик	-	-	-	-	-	-	-
9264	Александровский район	с. Александровское	пер.Дружбы	5	-	44.704318	43.01607	-	-	грунт	открытая	без ограждения	1	1,10	пластик	-	-	-	-	-	-	-
9265	Александровский район	с. Александровское	ул.Кубанская	25	-	44.700259	43.009916	-	-	грунт	открытая	без ограждения	1	1,10	пластик	-	-	-	-	-	-	-
9266	Александровский район	с. Александровское	К.Маркса	38	-	44.710282	43.006853	-	-	грунт	открытая	без ограждения	1	1,1	пластик	-	-	-	-	-	-	-
9267	Александровский район	с. Александровское	К.Маркса	16	-	44.709568	43.010446	-	-	грунт	открытая	без ограждения	1	1,1	пластик	-	-	-	-	-	-	-
9268	Александровский район	с. Александровское	К.Маркса	5	-	44.709244	43.010833	-	-	грунт	открытая	без ограждения	1	1,1	пластик	-	-	-	-	-	-	-
9269	Александровский район	с. Александровское	ул.Дзержинского	65	-	44.721984	43.001208	-	-	грунт	открытая	без ограждения	2	1,1	пластик	-	-	-	-	-	-	-
9270	Александровский район	с. Александровское	Заводская	51	-	44.723239	42.992493	-	-	грунт	открытая	без ограждения	2	1,1	пластик	-	-	-	-	-	-	-

1	2	3	4	5	6	7	8	9	10	11	12	13	14	15	16	17	18	19	20	21	22	23
9271	Александровский район	п. Александровское	Терешковой	9	-	44.715835	42.997834	-	-	грунт	открытая	без ограждения	2	1,1	пластик	-	-	-	-	-	-	-
9272	Александровский район	п. Александровское	Шаталова	1	-	44.716085	42.997053	-	-	грунт	открытая	без ограждения	4	1,1	пластик	-	-	-	-	-	-	-
9273	Александровский район	п. Александровское	Заводская	13	-	44.723214	43.003853	-	-	грунт	открытая	без ограждения	2	1,1	пластик	-	-	-	-	-	-	-
9274	Александровский район	п. Александровское	Заводская	17	-	44.72331	43.00322	-	-	грунт	открытая	без ограждения	2	1,1	пластик	-	-	-	-	-	-	-
9275	Александровский район	с. Александровское	Заводская	21	-	44.723348	43.003032	-	-	грунт	открытая	без ограждения	2	1,1	пластик	-	-	-	-	-	-	-
9276	Александровский район	с. Александровское	Заводская	16	-	44.724168	42.999813	-	-	грунт	открытая	без ограждения	2	1,1	пластик	-	-	-	-	-	-	-
9277	Александровский район	с. Александровское	ул.Банкина	50	-	44.717155	42.999577	-	-	грунт	открытая	без ограждения	2	1,1	пластик	-	-	-	-	-	-	-
9278	Александровский район	с. Александровское	ул. Первомайская	7	-	44.713023	43.009506	-	-	грунт	открытая	без ограждения	1	1,10	пластик	-	-	-	-	-	-	-
9279	Александровский район	с. Александровское	Краснодарская	2	А	44.719653	43.043079	-	-	грунт	открытая	без ограждения	1	1,10	пластик	-	-	-	-	-	-	-
9280	Александровский район	с. Александровское	Красноармейская	2	Ж	44.719409	43.040037	-	-	грунт	открытая	без ограждения	1	1,10	пластик	-	-	-	-	-	-	-
9281	Александровский район	с. Александровское	Красноармейская	19	-	44.718314	43.035887	-	-	грунт	открытая	без ограждения	1	1,1	пластик	-	-	-	-	-	-	-
9282	Александровский район	п. Александровское	Красноармейская	41	-	44.717879	43.033318	-	-	грунт	открытая	без ограждения	1	1,1	пластик	-	-	-	-	-	-	-
9283	Александровский район	п. Александровское	Красноармейская	75	-	44.717385	43.029132	-	-	грунт	открытая	без ограждения	1	1,1	пластик	-	-	-	-	-	-	-
9284	Александровский район	п. Александровское	Красноармейская	108	-	44.717437	43.025044	-	-	грунт	открытая	без ограждения	1	1,1	пластик	-	-	-	-	-	-	-
9285	Александровский район	с. Александровское	Красноармейская	114	-	44.717264	43.023256	-	-	грунт	открытая	без ограждения	1	1,1	пластик	-	-	-	-	-	-	-
9286	Александровский район	с. Александровское	Красноармейская	159	-	44.71679	43.02069	-	-	грунт	открытая	без ограждения	1	1,1	пластик	-	-	-	-	-	-	-
9287	Александровский район	с. Александровское	Красноармейская	164	-	44.717244	43.018603	-	-	грунт	открытая	без ограждения	1	1,1	пластик	-	-	-	-	-	-	-
9288	Александровский район	с. Александровское	Красноармейская	180	-	44.717398	43.016212	-	-	грунт	открытая	без ограждения	1	1,1	пластик	-	-	-	-	-	-	-
9289	Александровский район	с. Александровское	Красноармейская	192	-	44.717558	43.014067	-	-	грунт	открытая	без ограждения	1	1,1	пластик	-	-	-	-	-	-	-
9290	Александровский район	с. Александровское	Красноармейская	242	-	44.718192	43.006674	-	-	грунт	открытая	без ограждения	1	1,1	пластик	-	-	-	-	-	-	-
9291	Александровский район	с. Александровское	Красноармейская	265	-	44.717706	43.003524	-	-	грунт	открытая	без ограждения	1	1,1	пластик	-	-	-	-	-	-	-
9292	Александровский район	с. Александровское	Красноармейская	290	-	44.718609	43.001176	-	-	грунт	открытая	без ограждения	1	1,1	пластик	-	-	-	-	-	-	-
9293	Александровский район	п. Александровское	Красноармейская	229	-	44.717251	43.0128	-	-	грунт	открытая	без ограждения	1	1,1	пластик	-	-	-	-	-	-	-
9294	Александровский район	п. Александровское	Красноармейская	301	-	44.717955	43.004865	-	-	грунт	открытая	без ограждения	1	1,1	пластик	-	-	-	-	-	-	-
9295	Александровский район	с. Александровское	Калинина	314	-	44.714422	42.969708	-	-	грунт	открытая	без ограждения	3	1,1	пластик	-	-	-	-	-	-	-
9296	Александровский район	с. Александровское	Калинина	338	-	44.715544	42.968513	-	-	грунт	открытая	без ограждения	2	1,1	пластик	-	-	-	-	-	-	-
9297	Александровский район	с. Александровское	Советская	100	-	44.712729	42.968522	-	-	грунт	открытая	без ограждения	1	1,1	пластик	-	-	-	-	-	-	-
9298	Александровский район	с. Александровское	Советская	102	-	44.713068	42.96836	-	-	грунт	открытая	без ограждения	1	1,1	пластик	-	-	-	-	-	-	-
9299	Александровский район	с. Александровское	ул.Дагестан	14	-	44.708174	43.004212	-	-	бетон	открытая	без ограждения	3	2,1	пластик	-	-	-	-	-	-	-
9300	Александровский район	с. Александровское	пер.Речной	9	-	44.707707	43.002667	-	-	бетон	открытая	без ограждения	2	2,1	пластик	-	-	-	-	-	-	-
9301	Александровский район	с. Александровское	Войтики	117	-	44.709334	43.007195	-	-	грунт	открытая	без ограждения	5	1,1	пластик	-	-	-	-	-	-	-
9302	Александровский район	с. Александровское	Войтики	33	-	44.707707	43.007177	-	-	бетон	открытая	без ограждения	6	1,1	пластик	-	-	-	-	-	-	-
9303	Александровский район	с. Александровское	Войтики	39	-	44.706714	43.005281	-	-	грунт	открытая	без ограждения	1	1,10	пластик	-	-	-	-	-	-	-
9304	Александровский район	с. Александровское	К.Маркса	93	-	44.710698	42.990243	-	-	грунт	открытая	без ограждения	2	1,1	пластик	-	-	-	-	-	-	-
9305	Александровский район	п. Александровское	Войтики	51	-	44.705676	43.004904	-	-	грунт	открытая	без ограждения	2	1,1	пластик	-	-	-	-	-	-	-
9306	Александровский район	п. Александровское	Войтики	83	-	44.703081	43.005461	-	-	грунт	открытая	без ограждения	2	1,1	пластик	-	-	-	-	-	-	-
9307	Александровский район	п. Александровское	Войтики	121	-	44.699848	43.006384	-	-	грунт	открытая	без ограждения	1	1,1	пластик	-	-	-	-	-	-	-
9308	Александровский район	п. Александровское	Войтики	131	-	44.697347	43.007858	-	-	грунт	открытая	без ограждения	2	1,1	пластик	-	-	-	-	-	-	-
9309	Александровский район	с. Александровское	ул.Февральская	1	-	44.701608	43.006018	-	-	грунт	открытая	без ограждения	1	1,1	пластик	-	-	-	-	-	-	-
9310	Александровский район	с. Александровское	ул.Калинина	258	-	44.710557	42.973277	-	-	грунт	открытая	без ограждения	1	1,1	пластик	-	-	-	-	-	-	-
9311	Александровский район	с. Александровское	ул.Калинина	276	-	44.710576	42.973373	-	-	грунт	открытая	без ограждения	1	1,1	пластик	-	-	-	-	-	-	-
9312	Александровский район	с. Александровское	ул.Калинина	292	-	44.71064	42.974693	-	-	грунт	открытая	без ограждения	1	2,1	пластик	-	-	-	-	-	-	-
9313	Александровский район	с. Александровское	ул.Калинина	302	-	44.710624	42.975534	-	-	грунт	открытая	без ограждения	1	2,1	пластик	-	-	-	-	-	-	-
9314	Александровский район	с. Александровское	ул.Калинина	308	-	44.710769	42.976208	-	-	грунт	открытая	без ограждения	1	1,1	пластик	-	-	-	-	-	-	-
9315	Александровский район	с. Александровское	ул.Калинина	324	-	44.710672	42.966546	-	-	грунт	открытая	без ограждения	1	1,1	пластик	-	-	-	-	-	-	-
9316	Александровский район	с. Александровское	ул.Калинина	340	-	44.710698	42.964174	-	-	грунт	открытая	без ограждения	1	1,1	пластик	-	-	-	-	-	-	-
9317	Александровский район	с. Александровское	ул.Калинина	354	-	44.710922	42.959701	-	-	грунт	открытая	без ограждения	1	1,1	пластик	-	-	-	-	-	-	-
9318	Александровский район	с. Александровское	ул.Калинина	362	-	44.711076	42.957958	-	-	грунт	открытая	без ограждения	1	1,1	пластик	-	-	-	-	-	-	-
9319	Александровский район	с. Александровское	ул.Калинина	368	-	44.711198	42.956512	-	-	грунт	открытая	без ограждения	1	1,1	пластик	-	-	-	-	-	-	-
9320	Александровский район	с. Александровское	ул.Калинина	372	-	44.711473	42.955119	-	-	грунт	открытая	без ограждения	1	1,1	пластик	-	-	-	-	-	-	-
9321	Александровский район	с. Александровское	ул.2-я Пятигорская	2	-	44.697603	43.010526	-	-	грунт	открытая	без ограждения	1	1,1	пластик	-	-	-	-	-	-	-
9322	Александровский район	с. Александровское	ул.Эмигрантская	7	-	44.70451	42.995064	-	-	грунт	открытая	без ограждения	1	1,1	пластик	-	-	-	-	-	-	-
9323	Александровский район	с. Александровское	ул.Партизанская	16	-	44.702581	42.996093	-	-	грунт	открытая	без ограждения	1	1,1	пластик	-	-	-	-	-	-	-
9324	Александровский район	с. Александровское	ул.Партизанская	19	-	44.70461	42.996873	-	-	грунт	открытая	без ограждения	1	1,1	пластик	-	-	-	-	-	-	-
9325	Александровский район	с. Александровское	ул. Советская	3	-	44.711172	42.982185	-	-	грунт	открытая	без ограждения	1	1,1	пластик	-	-	-	-	-	-	-
9326	Александровский район	с. Александровское	ул. Советская	22	-	44.711819	42.978871	-	-	грунт	открытая	без ограждения	1	1,1	пластик	-	-	-	-	-	-	-
9327	Александровский район	с. Александровское	ул. Советская	34	-	44.71196	42.977137	-	-	грунт	открытая	без ограждения	1	1,10	пластик	-	-	-	-	-	-	-
9328	Александровский район	с. Александровское	ул. Советская	50	-	44.712062	42.975215	-	-	грунт	открытая	без ограждения	1	1,10	пластик	-	-	-	-	-	-	-
9329	Александровский район	с. Александровское	ул. Советская	72	-	44.712165	42.973095	-	-	грунт	открытая	без ограждения	1	1,1	пластик	-	-	-	-	-	-	-
9330	Александровский район	с. Александровское	ул. Советская	95	-	44.71187	42.970606	-	-	грунт	открытая	без ограждения	1	1,1	пластик	-	-	-	-	-	-	-
9331	Александровский район	п. Александровское	ул.Энгельса	11	А	44.712818	42.979041	-	-	грунт	открытая	без ограждения	2	1,1	пластик	-	-	-	-	-	-	-
9332	Александровский район	с. Александровское	ул.Энгельса	44	-	44.712875	42.974862	-	-	грунт	открытая	без ограждения	1	1,1	пластик	-	-	-	-	-	-	-
9333	Александровский район	с. Александровское	ул.Энгельса	58	-	44.714048	42.973544	-	-	грунт	открытая	без ограждения	1	1,1	пластик	-	-	-	-	-	-	-
9334	Александровский район	с. Александровское	ул.Энгельса	72	-	44.714196	42.972085	-	-	грунт	открытая	без ограждения	1	1,1	пластик	-	-	-	-	-	-	-
9335	Александровский район	с. Александровское	пер.Зостеклинский	5	-	44.714324	42.970409	-	-	грунт	открытая	без ограждения	1	1,1	пластик	-	-	-	-	-	-	-
9336	Александровский район	с. Александровское	пер.Зостеклинский	10	-	44.715432	42.971397	-	-	грунт	открытая	без ограждения	1	1,1	пластик	-	-	-	-	-	-	-
9337	Александровский район	с. Александровское	пер.Цветочный	2	-	44.718122	42.964614	-	-	грунт	открытая	без ограждения	1	1,1	пластик	-	-	-	-	-	-	-
9338	Александровский район	с. Александровское	пер.Цветочный	27	-	44.714842	42.961893	-	-	грунт	открытая	без ограждения	1	0,75	металл	-	-	-	-	-	-	-
9339	Александровский район	п. Александровское	ул. Звездная	2	-	44.716365	42.960887	-	-	грунт	открытая	без ограждения	1	1,1	пластик	-	-	-	-	-	-	-
9340	Александровский район	с. Александровское	ул. Розовая	1	-	44.717276	42.959476	-	-	грунт	открытая	без ограждения	1	1,1	пластик	-	-	-	-	-	-	-
9341	Александровский район	п. Александровское	ул.Самшитовая	9	-	44.715605	43.032635	-	-	грунт	открытая	без ограждения	1	1,10	пластик	-	-	-	-	-	-	-
9342	Александровский район	п. Александровское	пер.Мостовой	19	-	44.708994	43.011956	-	-	грунт	открытая	без ограждения	1	1,10	пластик	-	-	-	-	-	-	-
9343	Александровский район	с. Александровское	ул.Быковского	2	-	44.715938	42.99425	-	-	грунт	открытая	без ограждения	1	1,10	пластик	-	-	-	-	-	-	-
9344	Александровский район	с. Александровское	ул.Комарова	1	-	44.714939	42.999173	-	-	грунт	открытая	без ограждения	1	1,10	пластик	-	-	-	-	-	-	-
9345	Александровский район	с. Александровское	Терешковой	21	-	44.717039	42.997969	-	-	грунт	открытая	без ограждения	1	1,10	пластик	-	-	-	-	-	-	-
9346	Александровский район	с. Александровское	ул. Первомайская	18	-	44.713638	43.007509	-	-	грунт	открытая	без ограждения	1	1,10	пластик	-	-	-	-	-	-	-

1	2	3	4	5	6	7	8	9	10	11	12	13	14	15	16	17	18	19	20	21	22	23
9347	Александровский район	с. Александровское	ул. Первомайская	24	-	44.71417	43.005775	-	-	грунт	открытая	без ограждения	2	1,10	пластик	-	-	-	-	-	-	-
9348	Александровский район	с. Александровское	ул.Батаева	43	-	44.714016	43.008201	-	-	грунт	открытая	без ограждения	1	1,10	пластик	-	-	-	-	-	-	-
9349	Александровский район	с. Александровское	ул.Пионерская	94	-	44.72144	43.026099	-	-	грунт	открытая	без ограждения	1	1,10	пластик	-	-	-	-	-	-	-
9350	Александровский район	с. Александровское	ул.Пионерская	92	-	44.720921	43.02499	-	-	грунт	открытая	без ограждения	1	1,10	пластик	-	-	-	-	-	-	-
9351	Александровский район	с. Александровское	ул.Пионерская	98	-	44.721414	43.02685	-	-	грунт	открытая	без ограждения	1	1,10	пластик	-	-	-	-	-	-	-
9352	Александровский район	с. Александровское	ул.Пионерская	72	-	44.721536	43.02243	-	-	грунт	открытая	без ограждения	1	1,10	пластик	-	-	-	-	-	-	-
9353	Александровский район	с. Александровское	ул.Пионерская	1	-	44.732054	43.014696	-	-	грунт	открытая	без ограждения	1	1,10	пластик	-	-	-	-	-	-	-
9354	Александровский район	с. Александровское	ул.Мельничная	1	-	44.712741	42.998625	-	-	грунт	открытая	без ограждения	2	1,10	пластик	-	-	-	-	-	-	-
9355	Александровский район	с. Александровское	ул.Р.Люксембург	1	А	44.730338	43.013384	-	-	грунт	открытая	без ограждения	1	1,10	пластик	-	-	-	-	-	-	-
9356	Александровский район	с. Александровское	Лазо-Р.Люксембург	61	-	44.720139	43.020696	-	-	грунт	открытая	без ограждения	1	1,10	пластик	-	-	-	-	-	-	-
9357	Александровский район	с. Александровское	ул.Р.Люксембург	93	-	44.720344	43.024864	-	-	грунт	открытая	без ограждения	1	1,10	пластик	-	-	-	-	-	-	-
9358	Александровский район	с. Александровское	ул.Р.Люксембург	95	-	44.720312	43.026059	-	-	грунт	открытая	без ограждения	1	1,10	пластик	-	-	-	-	-	-	-
9359	Александровский район	с.Саблинское	Пролетарская,5	5	-	44.515648	43.221133	-	-	грунт	открытая	без ограждения	1	1,10	пластик	-	-	-	-	-	-	-
9360	Александровский район	с.Саблинское	Лещенко,1	1	-	44.518184	43.245545	-	-	грунт	открытая	без ограждения	1	1,10	пластик	-	-	-	-	-	-	-
9361	Александровский район	с.Саблинское	Лещенко,34	34	-	44.521957	43.237684	-	-	грунт	открытая	без ограждения	1	1,10	пластик	-	-	-	-	-	-	-
9362	Александровский район	с.Саблинское	Красноармейская-Базарный	-	-	44.523262	43.226967	-	-	грунт	открытая	без ограждения	1	1,10	пластик	-	-	-	-	-	-	-
9363	Александровский район	с.Саблинское	Советская	5	-	44.516957	43.22527	-	-	грунт	открытая	без ограждения	1	1,10	пластик	-	-	-	-	-	-	-
9364	Александровский район	с.Саблинское	Пионерский	3	-	44.520299	43.226267	-	-	грунт	открытая	без ограждения	1	1,10	пластик	-	-	-	-	-	-	-
9365	Александровский район	с.Саблинское	Краснопартизанская-Веселый	-	-	44.51903	43.231091	-	-	грунт	открытая	без ограждения	1	1,10	пластик	-	-	-	-	-	-	-
9366	Александровский район	с.Саблинское	Восточная	19	-	44.51411	43.246874	-	-	грунт	открытая	без ограждения	1	1,10	пластик	-	-	-	-	-	-	-
9367	Александровский район	с.Саблинское	Лещенко	59	-	44.524091	43.234774	-	-	грунт	открытая	без ограждения	1	1,10	пластик	-	-	-	-	-	-	-
9368	Александровский район	с.Саблинское	Первомайская-Школьный	-	-	44.521604	43.231173	-	-	грунт	открытая	без ограждения	1	1,10	пластик	-	-	-	-	-	-	-
9369	Александровский район	с.Саблинское	Советская	79	-	44.520556	43.218065	-	-	грунт	открытая	без ограждения	1	1,10	пластик	-	-	-	-	-	-	-
9370	Александровский район	с.Саблинское	пр.Кооперативный напротив Д/с	-	-	44.518628	43.234895	-	-	грунт	открытая	без ограждения	1	1,10	пластик	-	-	-	-	-	-	-
9371	Александровский район	с.Саблинское	Калинина-Добровольского	-	-	44.517196	43.234068	-	-	грунт	открытая	без ограждения	1	1,10	пластик	-	-	-	-	-	-	-
9372	Александровский район	с.Саблинское	ул.Ленина	3	-	44.51411	43.228466	-	-	грунт	открытая	без ограждения	1	1,10	пластик	-	-	-	-	-	-	-
9373	Александровский район	с.Саблинское	Школьный-Лещенко	-	-	44.524091	43.234774	-	-	грунт	открытая	без ограждения	1	1,10	пластик	-	-	-	-	-	-	-
9374	Александровский район	с.Саблинское	Краснофлотская-Пригородный	-	-	44.526706	43.219763	-	-	грунт	открытая	без ограждения	1	1,10	пластик	-	-	-	-	-	-	-
9375	Александровский район	с.Саблинское	Краснофлотская-Грибоедова	-	-	44.525977	43.222359	-	-	грунт	открытая	без ограждения	1	1,10	пластик	-	-	-	-	-	-	-
9376	Александровский район	с.Саблинское	Пионерская-Кучерявенская	-	-	44.522047	43.228521	-	-	грунт	открытая	без ограждения	1	1,10	пластик	-	-	-	-	-	-	-
9377	Александровский район	с.Саблинское	Пионерская-Краснопартизанская	-	-	44.521218	43.227731	-	-	грунт	открытая	без ограждения	1	1,10	пластик	-	-	-	-	-	-	-
9378	Александровский район	с.Саблинское	Пионерская-Овчинникова	-	-	44.520299	43.226267	-	-	грунт	открытая	без ограждения	1	1,10	пластик	-	-	-	-	-	-	-
9379	Александровский район	с.Саблинское	Пионерская-Советская	-	-	44.518197	43.222772	-	-	грунт	открытая	без ограждения	1	1,10	пластик	-	-	-	-	-	-	-
9380	Александровский район	с.Саблинское	Пионерская-Ленина	-	-	44.516081	43.224059	-	-	грунт	открытая	без ограждения	1	1,10	пластик	-	-	-	-	-	-	-
9381	Александровский район	с.Саблинское	Пионерская-Пролетарская	-	-	44.514431	43.223133	-	-	грунт	открытая	без ограждения	1	1,10	пластик	-	-	-	-	-	-	-
9382	Александровский район	с.Саблинское	Пионерская-Первомайская	-	-	44.524451	43.229465	-	-	грунт	открытая	без ограждения	1	1,10	пластик	-	-	-	-	-	-	-
9383	Александровский район	с.Саблинское	Школьный-Краснофлотская	-	-	44.520157	43.230354	-	-	грунт	открытая	без ограждения	1	1,10	пластик	-	-	-	-	-	-	-
9384	Александровский район	с.Саблинское	Школьный-Краснопартизанская	-	-	44.51999	43.229671	-	-	грунт	открытая	без ограждения	1	1,10	пластик	-	-	-	-	-	-	-
9385	Александровский район	с.Саблинское	Веселый-Калинина	-	-	44.520113	43.232908	-	-	грунт	открытая	без ограждения	1	1,10	пластик	-	-	-	-	-	-	-
9386	Александровский район	с.Саблинское	Лещенко-Мелиоративный	-	-	44.519245	43.243056	-	-	грунт	открытая	без ограждения	1	1,10	пластик	-	-	-	-	-	-	-
9387	Александровский район	с.Саблинское	Восточная	-	-	44.513357	43.248635	-	-	грунт	открытая	без ограждения	1	1,10	пластик	-	-	-	-	-	-	-
9388	Александровский район	с.Саблинское	Дымзина-Восточная	-	-	44.514122	43.250557	-	-	грунт	открытая	без ограждения	1	1,10	пластик	-	-	-	-	-	-	-
9389	Александровский район	с.Саблинское	Дымзина	2	-	44.514624	43.2516	-	-	грунт	открытая	без ограждения	1	1,10	пластик	-	-	-	-	-	-	-
9390	Александровский район	с.Саблинское	ул.Ленина	59	-	44.514666	43.218548	-	-	грунт	открытая	без ограждения	1	1,10	пластик	-	-	-	-	-	-	-
9391	Александровский район	с.Саблинское	Ленина	52	-	44.517928	43.241775	-	-	грунт	открытая	без ограждения	1	1,10	пластик	-	-	-	-	-	-	-
9392	Александровский район	с.Саблинское	Краснопартизанская	64	-	44.524701	43.220311	-	-	грунт	открытая	без ограждения	1	1,10	пластик	-	-	-	-	-	-	-
9393	Александровский район	х. Розлин	Розлин	1	-	44.859241	43.077155	-	-	грунт	открытая	без ограждения	1	0,75	металл	-	-	-	-	-	-	-
9394	Александровский район	х. Розлин	Розлин	2	-	44.858998	43.070768	-	-	грунт	открытая	без ограждения	1	0,75	металл	-	-	-	-	-	-	-
9395	Александровский район	х. Розлин	Розлин	3	-	44.858903	43.066902	-	-	грунт	открытая	без ограждения	1	0,75	металл	-	-	-	-	-	-	-
9396	Александровский район	х. Розлин	Розлин	4	-	44.858994	43.064563	-	-	грунт	открытая	без ограждения	1	0,75	металл	-	-	-	-	-	-	-
9397	Александровский район	х. Розлин	Розлин	5	-	44.857229	43.083117	-	-	грунт	открытая	без ограждения	1	0,75	металл	-	-	-	-	-	-	-
9398	Александровский район	с. Калиновское	Гладкова	84	-	44.865688	43.006799	-	-	грунт	открытая	без ограждения	1	8,00	металл	-	-	-	-	-	-	-
9399	Александровский район	с. Калиновское	Глинкова	378	-	44.87251	42.931458	-	-	грунт	открытая	без ограждения	1	8,00	металл	-	-	-	-	-	-	-
9400	Александровский район	с. Калиновское	Чапаева	104	-	44.867121	42.969259	-	-	грунт	открытая	без ограждения	2	8,00	металл	-	-	-	-	-	-	-
9401	Александровский район	с. Калиновское	Ленинская	120	-	44.862052	42.962476	-	-	грунт	открытая	без ограждения	1	8,00	металл	-	-	-	-	-	-	-
9402	Апанасенковский район	с. Дивное	ул. Советская	3	-	45.91443	43.350809	-	15	с твердым покрытием	открытая	-	2	1,50	-	-	-	-	-	-	-	-
9403	Апанасенковский район	с. Дивное	ул. Кооперативная	45	-	45.911452	43.360825	-	3	с твёрдым покрытием	открытая	-	1	0,75	-	-	-	-	-	-	-	-
9404	Апанасенковский район	с. Дивное	ул. Кашуба	51б	-	45.911847	43.34285	-	15,35	с твёрдым покрытием	открытая	-	2	1,50	-	-	-	-	-	-	-	-
9405	Апанасенковский район	с. Дивное	ул.Советская	32	-	45.912066	43.345859	-	1,2	с деревянным покрытием	открытая	-	1	0,75	-	-	-	-	-	-	-	-
9406	Апанасенковский район	с. Белые Копани	ул. Советская	36	-	45.954213	43.020696	-	4	с твёрдым покрытием	открытая	-	1	0,75	-	-	-	-	-	-	-	-
9407	Апанасенковский район	с. Дивное	ул. Советская	43	-	45.912179	43.342122	-	1,2	с твёрдым покрытием	открытая	-	1	0,75	-	-	-	-	-	-	-	-
9408	Апанасенковский район	с. Дивное	ул. Солнечная	6	-	45.918838	43.383077	-	8	с твердым покрытием	открытая	-	2	1,20	-	-	-	-	-	-	-	-
9409	Апанасенковский район	с. Дивное	ул. Советская	3а	-	45.91443	43.350409	-	6	с твёрдым покрытием	открытая	-	1	0,75	-	-	-	-	-	-	-	-
9410	Апанасенковский район	с. Дивное	ул. Советская	43	-	45.912179	43.342122	-	2	с твёрдым покрытием	открытая	-	1	0,75	-	-	-	-	-	-	-	-
9411	Апанасенковский район	с. Апанасенковское	пер. Комсомольский	18	-	45.75215	43.557997	-	5	с твёрдым покрытием	открытая	-	1	0,75	-	-	-	-	-	-	-	-

1	2	3	4	5	6	7	8	9	10	11	12	13	14	15	16	17	18	19	20	21	22	23
9412	Алмасенковский район	с. Киевка	ул. Октябрьская	97а	-	46.082805	42.920552	-	9	с твёрдым покрытием	открытая	-	1	0,75	-	-	-	-	-	-	-	-
9413	Алмасенковский район	с. Мальчиково	ул. Октябрьская	52	-	46.072245	43.099523	-	9	с твёрдым покрытием	открытая	-	2	1,20	-	-	-	-	-	-	-	-
9414	Алмасенковский район	с. Воздвиженское	ул. Октябрьская	87	-	45.825917	43.667295	-	4	с твёрдым покрытием	открытая	-	1	2,00	-	-	-	-	-	-	-	-
9415	Алмасенковский район	с. Дивное	ул. О.Кошевого	180	-	45.929295	43.369198	-	2,25	с твёрдым покрытием	открытая	-	1	0,75	-	-	-	-	-	-	-	-
9416	Алмасенковский район	с. Дивное	ул. 8 Марта	58А	-	45.915854	43.36511	-	8	с твёрдым покрытием	открытая	-	2	0,75	-	-	-	-	-	-	-	-
9417	Алмасенковский район	с. Киевка	ул. Октябрьская	79	-	46.082805	42.920552	-	6	с твёрдым покрытием	открытая	-	1	0,75	-	-	-	-	-	-	-	-
9418	Алмасенковский район	с. Дивное	ул. Чехова	82	-	45.91275	43.337092	-	14	с твёрдым покрытием	открытая	-	2	1,50	-	-	-	-	-	-	-	-
9419	Алмасенковский район	с. Дивное	ул. Советская	197	-	45.906272	43.321237	-	15	с твёрдым покрытием	открытая	-	1	0,75	-	-	-	-	-	-	-	-
9420	Алмасенковский район	с. Дивное	ул. 8 Марта	58	-	45.915854	43.36511	-	20	с твёрдым покрытием	открытая	-	1	0,75	-	-	-	-	-	-	-	-
9421	Алмасенковский район	с. Белые Копаны	ул. Мира	3	-	45.954589	43.02411	-	12	с твёрдым покрытием	открытая	-	1	0,75	-	-	-	-	-	-	-	-
9422	Алмасенковский район	с. Рагузи	ул. Советская	65	-	45.649499	43.730536	-	8	с твёрдым покрытием	открытая	-	1	0,30	-	-	-	-	-	-	-	-
9423	Алмасенковский район	с. Дивное	ул. Кадубы	6	-	45.909376	43.351555	-	16	с твёрдым покрытием	открытая	-	1	0,75	-	-	-	-	-	-	-	-
9424	Алмасенковский район	с. Волчесаковское	ул. Красная	15	-	45.816213	43.412398	-	4	с твёрдым покрытием	открытая	-	1	0,75	-	-	-	-	-	-	-	-
9425	Алмасенковский район	с. Дерботовка	пер. Кооперативный	16	-	45.802512	43.078117	-	12	с твёрдым покрытием	открытая	-	1	0,80	-	-	-	-	-	-	-	-
9426	Алмасенковский район	с. Дивное	ул. Кадубы	4	-	45.909897	43.352785	-	16	с твёрдым покрытием	открытая	-	2	1,50	-	-	-	-	-	-	-	-
9427	Алмасенковский район	п. Айгурский	ул. Западная	1	-	45.677201	43.319674	-	3,2	с твёрдым покрытием	открытая	-	1	0,75	-	-	-	-	-	-	-	-
9428	Алмасенковский район	с. Малая Джалга	ул. Прокатная	94	-	45.998369	42.775708	-	2,9	с твёрдым покрытием	открытая	-	1	0,75	-	-	-	-	-	-	-	-
9429	Алмасенковский район	с. Мальчиково	ул. Ленина	50	-	46.073427	43.10309	-	7	с твёрдым покрытием	открытая	-	2	1,50	-	-	-	-	-	-	-	-
9430	Алмасенковский район	с. Воздвиженское	ул. Комсомольская	79	-	45.828725	43.663022	-	12	с твёрдым покрытием	открытая	-	2	1,50	-	-	-	-	-	-	-	-
9431	Алмасенковский район	с. Алмасенковское	ул. Почтовая	6	-	45.75242	43.556532	-	18	с твёрдым покрытием	открытая	-	1	0,75	-	-	-	-	-	-	-	-
9432	Алмасенковский район	с. Дерботовка	ул. Красная	60	-	45.805402	43.00466	-	2	с твёрдым покрытием	открытая	-	1	1,00	-	-	-	-	-	-	-	-
9433	Алмасенковский район	с. Волчесаковское	ул. Шоссейная	1	-	45.810227	43.408454	-	10	с твёрдым покрытием	открытая	-	1	0,75	-	-	-	-	-	-	-	-
9434	Алмасенковский район	пос. Айгурский	ул. Школьная	26	-	45.678007	43.323402	-	4	с твёрдым покрытием	открытая	-	1	0,75	-	-	-	-	-	-	-	-
9435	Алмасенковский район	с. Малая Джалга	ул. Центральная	1	-	46.009574	42.769123	-	9	с твёрдым покрытием	открытая	-	1	0,50	-	-	-	-	-	-	-	-
9436	Алмасенковский район	с. Алмасенковское	ул. Почтовая	8	-	45.75242	43.556532	-	4	с твёрдым покрытием	открытая	-	1	0,75	-	-	-	-	-	-	-	-
9437	Алмасенковский район	с. Киевка	ул. Советская	27	-	46.078635	42.923472	-	2	с твёрдым покрытием	открытая	-	1	0,75	-	-	-	-	-	-	-	-
9438	Алмасенковский район	с. Киевка	ул. Октябрьская	82	-	46.082805	42.920552	-	2	с твёрдым покрытием	открытая	-	1	0,75	-	-	-	-	-	-	-	-
9439	Алмасенковский район	с. Дивное	пер. Аптечный	6	-	45.909752	43.343057	-	4	с твёрдым покрытием	открытая	-	2	1,50	-	-	-	-	-	-	-	-
9440	Алмасенковский район	с. Дивное	ул. Красная	6	-	45.91596	43.350243	-	3	с твёрдым покрытием	открытая	-	2	1,50	-	-	-	-	-	-	-	-
9441	Алмасенковский район	с. Дивное	ул. Красная	4	-	45.916079	43.350962	-	30	с твёрдым покрытием	открытая	-	9	6,75	-	-	-	-	-	-	-	-
9442	Алмасенковский район	с. Дивное	пер. Аптечный	3	-	45.910198	43.343542	-	16	с твёрдым покрытием	открытая	-	6	4,50	-	-	-	-	-	-	-	-
9443	Алмасенковский район	с. Дивное	пер. Аптечный	5	-	45.910956	43.343254	-	3	с твёрдым покрытием	открытая	-	2	1,50	-	-	-	-	-	-	-	-
9444	Алмасенковский район	с. Дивное	ул. Советская	42	-	45.911598	43.343308	-	4	с твёрдым покрытием	открытая	-	3	2,25	-	-	-	-	-	-	-	-
9445	Буденновский район	г. Будённовск	Микрорайон-1	4	-	44.794632	44.173673	-	-	бетонное основание	открытая	металл	6	0,75	металл	1	-	сетка	-	-	-	-
9446	Буденновский район	г. Будённовск	Микрорайон-1	8/9	-	44.793943	44.176584	-	-	бетонное основание	открытая	металл	3	0,75	металл	-	-	-	-	-	-	-
9447	Буденновский район	г. Будённовск	Микрорайон-1	13	-	44.795918	44.171446	-	-	бетонное основание	открытая	металл	4	0,75	металл	1	-	сетка	-	-	-	-
9448	Буденновский район	г. Будённовск	Микрорайон-1	15	-	44.795589	44.171442	-	-	бетонное основание	открытая	металл	6	0,75	металл	1	-	сетка	-	-	-	-
9449	Буденновский район	г. Будённовск	Микрорайон-1	12	-	44.794759	44.169721	-	-	бетонное основание	открытая	металл	5	0,75	металл	-	-	-	-	-	-	-
9450	Буденновский район	г. Будённовск	Микрорайон-1	18	-	44.793401	44.170032	-	-	бетонное основание	открытая	металл	8	0,75	металл	1	-	сетка	-	-	-	-
9451	Буденновский район	г. Будённовск	Микрорайон-1	23	-	44.793942	44.176584	-	-	бетонное основание	открытая	металл	3	0,75	металл	-	-	-	-	-	-	-

1	2	3	4	5	6	7	8	9	10	11	12	13	14	15	16	17	18	19	20	21	22	23
9452	Буденновский район	г. Будённовск	Микрорайон-3	1/12	-	44.791667	44.171111	-	-	бетонное основание	открытая	металл	-	0,75	металл	-	-	-	-	-	-	-
9453	Буденновский район	г. Будённовск	Микрорайон-3	6	-	44.793889	44.165	-	-	бетонное основание	открытая	металл	6	0,75	металл	1	-	сетка	-	-	-	-
9454	Буденновский район	г. Будённовск	Микрорайон-3	16	-	44.791667	44.167778	-	-	бетонное основание	открытая	-	-	0,75	металл	-	-	-	-	-	-	-
9455	Буденновский район	г. Будённовск	Микрорайон-3	17	-	44.806111	44.154167	-	-	бетонное основание	открытая	сетка	4	0,75	металл	1	-	сетка	-	-	-	-
9456	Буденновский район	г. Будённовск	Микрорайон-6	13	-	44.798338	44.156758	-	-	бетонное основание	открытая	металл	5	0,75	металл	-	-	-	-	-	-	-
9457	Буденновский район	г. Будённовск	Микрорайон-6	16	-	44.796882	44.15705	-	-	-	-	-	-	-	-	-	-	-	-	-	-	-
9458	Буденновский район	г. Будённовск	Микрорайон-7	10	-	44.798809	44.15754	-	-	-	-	-	-	-	-	-	-	-	-	-	-	-
9459	Буденновский район	г. Будённовск	Микрорайон-7	13	а,б	44.800459	44.160756	-	-	бетонное основание	открытая	металл	12	0,75	металл	2	-	сетка	-	-	-	-
9460	Буденновский район	г. Будённовск	Микрорайон-7	19	-	44.801603	44.156196	-	-	бетонное основание	открытая	металл	4	0,75	металл	1	-	сетка	-	-	-	-
9461	Буденновский район	г. Будённовск	Микрорайон-7	23	-	44.803181	44.156235	-	-	бетонное основание	открытая	металл	8	0,75	металл	1	-	сетка	-	-	-	-
9462	Буденновский район	г. Будённовск	Микрорайон-7	26	-	44.800011	44.156607	-	-	бетонное основание	открытая	металл	8	0,75	металл	1	-	сетка	-	-	-	-
9463	Буденновский район	г. Будённовск	Микрорайон-7	27	-	44.800011	44.156607	-	-	бетонное основание	открытая	металл	4	0,75	металл	1	-	сетка	-	-	-	-
9464	Буденновский район	г. Будённовск	Микрорайон-7/1	23	-	44.803889	44.154117	-	-	бетонное основание	открытая	металл	6	0,75	металл	-	-	-	-	-	-	-
9465	Буденновский район	г. Будённовск	Микрорайон-7/1	37	-	44.801508	44.153542	-	-	бетонное основание	открытая	металл	2	0,75	металл	-	-	-	-	-	-	-
9466	Буденновский район	г. Будённовск	Микрорайон-7/1	38	-	44.804325	44.154846	-	-	бетонное основание	открытая	металл	3	0,75	металл	1	-	сетка	-	-	-	-
9467	Буденновский район	г. Будённовск	Микрорайон-7/1	39	-	44.802901	44.150586	-	-	бетонное основание	открытая	металл	4	0,75	металл	1	-	сетка	-	-	-	-
9468	Буденновский район	г. Будённовск	Микрорайон-7/1	40	-	44.801977	44.151853	-	-	бетонное основание	открытая	металл	3	0,75	металл	-	-	-	-	-	-	-
9469	Буденновский район	г. Будённовск	Микрорайон-7/1	43	-	44.804325	44.154846	-	-	бетонное основание	открытая	металл	4	0,75	металл	-	-	-	-	-	-	-
9470	Буденновский район	г. Будённовск	Микрорайон-8	1	-	44.803476	44.1578	-	-	бетонное основание	открытая	металл	6	0,75	металл	1	-	сетка	-	-	-	-
9471	Буденновский район	г. Будённовск	Микрорайон-8	3	-	44.804912	44.158316	-	-	бетонное основание	открытая	сетка	4	0,75	металл	-	-	-	-	-	-	-
9472	Буденновский район	г. Будённовск	Микрорайон-8	4а	-	44.806667	44.155833	-	-	бетонное основание	открытая	сетка	2	0,75	металл	-	-	-	-	-	-	-
9473	Буденновский район	г. Будённовск	Микрорайон-8	5	-	44.805311	44.158842	-	-	бетонное основание	открытая	металл	4	0,75	металл	1	-	сетка	-	-	-	-
9474	Буденновский район	г. Будённовск	Микрорайон-8	6	-	44.806041	44.157011	-	-	бетонное основание	открытая	сетка	5	0,75	металл	1	-	сетка	-	-	-	-
9475	Буденновский район	г. Будённовск	Микрорайон-8	7	-	44.80464	44.156708	-	-	бетонное основание	открытая	металл	5	0,75	металл	1	-	сетка	-	-	-	-
9476	Буденновский район	г. Будённовск	Микрорайон-8	8	-	44.806499	44.158514	-	-	бетонное основание	открытая	сетка	3	0,75	металл	1	-	сетка	-	-	-	-
9477	Буденновский район	г. Будённовск	Микрорайон-8	11	-	44.804722	44.160113	-	-	бетонное основание	открытая	металл	4	0,75	металл	1	-	сетка	-	-	-	-
9478	Буденновский район	г. Будённовск	Микрорайон-8	13	-	44.804081	44.161525	-	-	бетонное основание	открытая	металл	4	0,75	металл	1	-	сетка	-	-	-	-
9479	Буденновский район	г. Будённовск	Микрорайон-8	17	-	44.803693	44.164146	-	-	бетонное основание	открытая	сетка	4	0,75	металл	1	-	сетка	-	-	-	-
9480	Буденновский район	г. Будённовск	Микрорайон-8	18	-	44.802093	44.163425	-	-	бетонное основание	открытая	металл	4	0,75	металл	1	-	сетка	-	-	-	-
9481	Буденновский район	г. Будённовск	Микрорайон-8	20	-	44.801345	44.161808	-	-	бетонное основание	открытая	металл	4	0,75	металл	1	-	сетка	-	-	-	-
9482	Буденновский район	г. Будённовск	Микрорайон-8	22	-	44.802112	44.159868	-	-	бетонное основание	открытая	металл	5	0,75	металл	1	-	сетка	-	-	-	-
9483	Буденновский район	г. Будённовск	Микрорайон-8	34	-	44.806944	44.155556	-	-	бетонное основание	открытая	сетка	2	0,75	металл	-	-	-	-	-	-	-
9484	Буденновский район	г. Будённовск	ул. Агрономическая	5	-	44.789499	44.129934	-	-	бетонное основание	открытая	сетка	2	0,75	металл	-	-	-	-	-	-	-
9485	Буденновский район	г. Будённовск	ул. Агрономическая	11	-	44.790364	44.13095	-	-	бетонное основание	открытая	-	2	0,75	металл	-	-	-	-	-	-	-
9486	Буденновский район	г. Будённовск	ул. Анджиевского	59	-	44.770069	44.156695	-	-	-	открытая	-	1	0,75	металл	-	-	-	-	-	-	-
9487	Буденновский район	г. Будённовск	ул. Анджиевского	66	-	44.771172	44.154077	-	-	-	открытая	-	1	0,75	металл	-	-	-	-	-	-	-
9488	Буденновский район	г. Будённовск	ул. Анджиевского	92	-	44.772785	44.15007	-	-	-	открытая	-	1	0,75	металл	-	-	-	-	-	-	-
9489	Буденновский район	г. Будённовск	ул. Анджиевского	93	-	44.771809	44.152789	-	-	-	открытая	-	1	0,75	металл	-	-	-	-	-	-	-
9490	Буденновский район	г. Будённовск	ул. Анджиевского	98	-	44.77268	44.15007	-	-	-	открытая	-	1	0,75	металл	-	-	-	-	-	-	-
9491	Буденновский район	г. Будённовск	ул. Анджиевского	106	-	44.773294	44.148744	-	-	-	открытая	-	1	0,75	металл	-	-	-	-	-	-	-
9492	Буденновский район	г. Будённовск	ул. Анджиевского	120	-	44.774127	44.146746	-	-	-	открытая	-	1	0,75	металл	-	-	-	-	-	-	-
9493	Буденновский район	г. Будённовск	ул. Анджиевского	142	-	44.774544	44.145236	-	-	-	открытая	-	1	0,75	металл	-	-	-	-	-	-	-
9494	Буденновский район	г. Будённовск	ул. Анджиевского	150	-	44.775222	44.144007	-	-	-	открытая	-	1	0,75	металл	-	-	-	-	-	-	-
9495	Буденновский район	г. Будённовск	ул. Анджиевского	153	-	44.776181	44.140936	-	-	-	открытая	-	1	0,75	металл	-	-	-	-	-	-	-
9496	Буденновский район	г. Будённовск	ул. Анджиевского	162	-	44.775451	44.142702	-	-	-	открытая	-	1	0,75	металл	-	-	-	-	-	-	-
9497	Буденновский район	г. Будённовск	ул. Анджиевского	188	-	44.776619	44.14013	-	-	-	открытая	-	1	0,75	металл	-	-	-	-	-	-	-
9498	Буденновский район	г. Будённовск	ул. Борцов Революции	18	-	44.76505	44.143514	-	-	-	открытая	-	1	0,75	металл	-	-	-	-	-	-	-
9499	Буденновский район	г. Будённовск	ул. Борцов Революции	23	-	44.764544	44.145114	-	-	-	открытая	-	1	0,75	металл	-	-	-	-	-	-	-

1	2	3	4	5	6	7	8	9	10	11	12	13	14	15	16	17	18	19	20	21	22	23
9500	Буденновский район	г. Буденновск	ул. Борзая Революция	166	-	44.783131	44.136156	-	-	-	открытая	-	1	0,75	металл	-	-	-	-	-	-	-
9501	Буденновский район	г. Буденновск	ул. Вишневая	12	-	44.789116	44.126216	-	-	бетонное основание	открытая	-	1	0,75	металл	-	-	-	-	-	-	-
9502	Буденновский район	г. Буденновск	пер. Виноградный	6	-	44.790559	44.183778	-	-	-	открытая	-	1	0,75	металл	-	-	-	-	-	-	-
9503	Буденновский район	г. Буденновск	ул. Вишневая	8	-	44.764683	44.141922	-	-	-	открытая	-	1	0,75	металл	-	-	-	-	-	-	-
9504	Буденновский район	г. Буденновск	ул. Воровского	65	-	44.777633	44.143178	-	-	-	открытая	-	1	0,75	металл	-	-	-	-	-	-	-
9505	Буденновский район	г. Буденновск	ул. Воровского	93	-	44.780939	44.145192	-	-	-	открытая	-	1	0,75	металл	-	-	-	-	-	-	-
9506	Буденновский район	г. Буденновск	ул. Воровского	96	-	44.776621	44.142843	-	-	-	открытая	-	1	0,75	металл	-	-	-	-	-	-	-
9507	Буденновский район	г. Буденновск	ул. Воровского	105	-	44.781304	44.145474	-	-	-	открытая	-	1	0,75	металл	-	-	-	-	-	-	-
9508	Буденновский район	г. Буденновск	ул. Воровского	138А	-	44.78028	44.145252	-	-	бетонное основание	открытая	металл	3	0,75	металл	-	-	-	-	-	-	-
9509	Буденновский район	г. Буденновск	ул. Воровского	172	-	44.782779	44.149952	-	-	-	открытая	-	1	0,75	металл	-	-	-	-	-	-	-
9510	Буденновский район	г. Буденновск	ул. Воровского	176	-	44.783023	44.150719	-	-	-	открытая	-	1	0,75	металл	-	-	-	-	-	-	-
9511	Буденновский район	г. Буденновск	ул. Воровского	184	-	44.783521	44.147285	-	-	-	открытая	-	1	0,75	металл	-	-	-	-	-	-	-
9512	Буденновский район	г. Буденновск	Городок ДСР	-	-	44.794292	44.159177	-	-	-	открытая	-	1	0,75	металл	-	-	-	-	-	-	-
9513	Буденновский район	г. Буденновск	ул. Дзержинского	12	-	44.773656	44.142261	-	-	бетонное основание	открытая	металл	6	0,75	металл	-	-	-	-	-	-	-
9514	Буденновский район	г. Буденновск	ул. Дзержинского	33	-	44.78117	44.150813	-	-	-	открытая	-	1	0,75	металл	-	-	-	-	-	-	-
9515	Буденновский район	г. Буденновск	ул. Дзержинского	145	-	44.782751	44.148536	-	-	-	открытая	-	1	0,75	металл	-	-	-	-	-	-	-
9516	Буденновский район	г. Буденновск	Жд дом	25	-	44.784584	44.135192	-	-	-	открытая	-	1	0,75	металл	-	-	-	-	-	-	-
9517	Буденновский район	г. Буденновск	Жд дом	36	-	44.785762	44.147411	-	-	-	открытая	-	1	0,75	металл	-	-	-	-	-	-	-
9518	Буденновский район	г. Буденновск	Жд дом	36	-	44.786162	44.147823	-	-	-	открытая	-	1	0,75	металл	-	-	-	-	-	-	-
9519	Буденновский район	г. Буденновск	Жд дом	55	-	44.791615	44.153634	-	-	-	открытая	-	1	0,75	металл	-	-	-	-	-	-	-
9520	Буденновский район	г. Буденновск	Жд дом	60	-	44.790489	44.155235	-	-	-	открытая	-	1	0,75	металл	-	-	-	-	-	-	-
9521	Буденновский район	г. Буденновск	ул. Калабалова	1	а	44.785556	44.132778	-	-	бетонной основой	открытая	сетка	1	0,75	металл	-	-	-	-	-	-	-
9522	Буденновский район	г. Буденновск	пр. Калинина	13	-	44.783333	44.179167	-	-	бетонное основание	открытая	сетка	1	0,75	металл	-	-	-	-	-	-	-
9523	Буденновский район	г. Буденновск	пер. Калининский	13	-	44.784722	44.179722	-	-	-	открытая	-	1	0,75	металл	-	-	-	-	-	-	-
9524	Буденновский район	г. Буденновск	Квартал 175а	1	-	44.794398	44.17891	-	-	-	открытая	-	1	0,75	металл	-	-	-	-	-	-	-
9525	Буденновский район	г. Буденновск	Квартал 175а	7	-	44.793876	44.180377	-	-	-	открытая	-	1	0,75	металл	-	-	-	-	-	-	-
9526	Буденновский район	г. Буденновск	Квартал 262	7	-	44.768918	44.138158	-	-	бетонное основание	открытая	сетка	1	0,75	металл	-	-	-	-	-	-	-
9527	Буденновский район	г. Буденновск	Квартал 48а	9	-	44.785054	44.18034	-	-	бетонное основание	открытая	сетка	2	0,75	металл	-	-	-	-	-	-	-
9528	Буденновский район	г. Буденновск	Квартал 48в	7	-	44.784439	44.189439	-	-	бетонное основание	открытая	металл	4	0,75	металл	-	-	-	-	-	-	-
9529	Буденновский район	г. Буденновск	Квартал 48б	4	-	44.783044	44.188527	-	-	бетонное основание	открытая	сетка	1	0,75	металл	-	-	-	-	-	-	-
9530	Буденновский район	г. Буденновск	Квартал 48а	13	-	44.78334	44.187135	-	-	-	открытая	-	1	0,75	металл	-	-	-	-	-	-	-
9531	Буденновский район	г. Буденновск	Квартал 49	-	-	44.760076	44.18828	-	-	-	открытая	-	1	0,75	металл	-	-	-	-	-	-	-
9532	Буденновский район	г. Буденновск	ул. Кирова	219	-	44.770833	44.163889	-	-	-	открытая	-	1	0,75	металл	-	-	-	-	-	-	-
9533	Буденновский район	г. Буденновск	ул. Кирова	373	-	44.788611	44.179722	-	-	-	открытая	-	1	0,75	металл	-	-	-	-	-	-	-
9534	Буденновский район	г. Буденновск	ул. Голубева	102	-	44.780731	44.173881	-	-	-	открытая	-	1	0,75	металл	-	-	-	-	-	-	-
9535	Буденновский район	г. Буденновск	ул. Красная	30	-	44.766815	44.15002	-	-	-	открытая	-	1	0,75	металл	-	-	-	-	-	-	-
9536	Буденновский район	г. Буденновск	ул. Красная	63	-	44.767393	44.150706	-	-	-	открытая	-	1	0,75	металл	-	-	-	-	-	-	-
9537	Буденновский район	г. Буденновск	ул. Красная	86	-	44.76874	44.151472	-	-	-	открытая	-	1	0,75	металл	-	-	-	-	-	-	-
9538	Буденновский район	г. Буденновск	ул. Красная	91	-	44.152369	44.152189	-	-	-	открытая	-	1	0,75	металл	-	-	-	-	-	-	-
9539	Буденновский район	г. Буденновск	ул. Красная	106	-	44.771175	44.153772	-	-	-	открытая	-	1	0,75	металл	-	-	-	-	-	-	-
9540	Буденновский район	г. Буденновск	ул. Красная	123	а	44.77213	44.153795	-	-	-	открытая	-	1	0,75	металл	-	-	-	-	-	-	-
9541	Буденновский район	г. Буденновск	ул. Красная	292	-	44.785826	44.164489	-	-	бетонное основание	открытая	-	1	0,75	металл	-	-	-	-	-	-	-
9542	Буденновский район	г. Буденновск	ул. Краснокарьевская	139	-	44.769451	44.144028	-	-	-	открытая	-	1	0,75	металл	-	-	-	-	-	-	-
9543	Буденновский район	г. Буденновск	ул. Краснокарьевская	50	-	44.769492	44.1443474	-	-	-	открытая	-	1	0,75	металл	-	-	-	-	-	-	-
9544	Буденновский район	г. Буденновск	ул. Краснокарьевская	67	-	44.770329	44.145319	-	-	-	открытая	-	1	0,75	металл	-	-	-	-	-	-	-
9545	Буденновский район	г. Буденновск	ул. Краснокарьевская	83	-	44.771207	44.145659	-	-	-	открытая	-	1	0,75	металл	-	-	-	-	-	-	-
9546	Буденновский район	г. Буденновск	ул. Краснокарьевская	92	-	44.77237	44.146239	-	-	-	открытая	-	1	0,75	металл	-	-	-	-	-	-	-
9547	Буденновский район	г. Буденновск	ул. Краснокарьевская	97	-	44.77384	44.147645	-	-	-	открытая	-	1	0,75	металл	-	-	-	-	-	-	-
9548	Буденновский район	г. Буденновск	ул. Краснокарьевская	108	-	44.77393	44.147645	-	-	-	открытая	-	1	0,75	металл	-	-	-	-	-	-	-
9549	Буденновский район	г. Буденновск	ул. Краснокарьевская	120	-	44.775949	44.148774	-	-	-	открытая	-	1	0,75	металл	-	-	-	-	-	-	-
9550	Буденновский район	г. Буденновск	ул. Краснокарьевская	198	-	44.783673	44.154862	-	-	-	открытая	-	1	0,75	металл	-	-	-	-	-	-	-
9551	Буденновский район	г. Буденновск	ул. Краснокарьевская	328	-	44.793203	44.162344	-	-	-	открытая	-	1	0,75	металл	-	-	-	-	-	-	-
9552	Буденновский район	г. Буденновск	ул. Кумская	286	-	44.791941	44.194155	-	-	-	открытая	-	1	0,75	металл	-	-	-	-	-	-	-
9553	Буденновский район	г. Буденновск	ул. Кумская	304	-	44.7922114	44.184028	-	-	-	открытая	-	1	0,75	металл	-	-	-	-	-	-	-
9554	Буденновский район	г. Буденновск	ул. Ленинская	60	-	44.787239	44.178297	-	-	бетонное основание	открытая	металл	3	0,75	металл	-	-	-	-	-	-	-
9555	Буденновский район	г. Буденновск	ул. Ленинская	61	-	44.78318	44.156457	-	-	-	открытая	-	1	0,75	металл	-	-	-	-	-	-	-
9556	Буденновский район	г. Буденновск	ул. Льва Толстого	12	-	44.769399	44.137275	-	-	бетонное основание	открытая	сетка	1	0,75	металл	-	-	-	-	-	-	-
9557	Буденновский район	г. Буденновск	ул. Льва Толстого	16	-	44.776047	44.128071	-	-	бетонное основание	открытая	-	2	0,75	металл	-	-	-	-	-	-	-
9558	Буденновский район	г. Буденновск	ул. Льва Толстого	1к	-	44.776508	44.137892	-	-	-	открытая	-	1	0,75	металл	-	-	-	-	-	-	-
9559	Буденновский район	г. Буденновск	пер. Малкерский	-	-	44.782443	44.181266	-	-	-	открытая	-	1	0,75	металл	-	-	-	-	-	-	-
9560	Буденновский район	г. Буденновск	пер. Новый	1	-	44.773115	44.137195	-	-	бетонное основание	открытая	сетка	3	0,75	металл	-	-	-	-	-	-	-
9561	Буденновский район	г. Буденновск	пер. Новый	3	-	44.77443	44.137818	-	-	бетонное основание	открытая	металл	4	0,75	металл	-	-	-	-	-	-	-
9562	Буденновский район	г. Буденновск	ул. Октябрьская	9	а	44.784451	44.148458	-	-	-	открытая	-	1	0,75	металл	-	-	-	-	-	-	-

1	2	3	4	5	6	7	8	9	10	11	12	13	14	15	16	17	18	19	20	21	22	23
9563	Буденновский район	г. Буденновск	ул. Октябрьская	51	-	44.779365	44.164252	-	-	-	открытая	-	2	0,75	-	-	-	-	-	-	-	-
9564	Буденновский район	г. Буденновск	ул. Октябрьская	58	-	44.781936	44.159226	-	-	-	открытая	-	2	0,75	металл	-	-	-	-	-	-	-
9565	Буденновский район	г. Буденновск	ул. Октябрьская	81	-	44.784248	44.150842	-	-	бетонное основание	открытая	сетка	4	0,75	металл	-	-	-	-	-	-	-
9566	Буденновский район	г. Буденновск	ул. Октябрьская	85	-	44.784602	44.150913	-	-	бетонное основание	открытая	металл	3	0,75	металл	-	-	-	-	-	-	-
9567	Буденновский район	г. Буденновск	ул. Павла Прошу	321	-	44.791667	44.178056	-	-	-	открытая	-	1	0,75	металл	-	-	-	-	-	-	-
9568	Буденновский район	г. Буденновск	пер. Парковый	-	-	44.796646	44.160449	-	-	-	открытая	-	1	0,75	металл	-	-	-	-	-	-	-
9569	Буденновский район	г. Буденновск	ул. Партизанская	16	-	44.786125	44.181741	-	-	битумное основание	открытая	-	1	0,75	металл	-	-	-	-	-	-	-
9570	Буденновский район	г. Буденновск	ул. Патриса-Лумумбы	50	в	44.769621	44.143303	-	-	-	открытая	-	1	0,75	металл	-	-	-	-	-	-	-
9571	Буденновский район	г. Буденновск	ул. Патриса-Лумумбы	61	-	44.77021	44.142307	-	-	-	открытая	-	1	0,75	металл	-	-	-	-	-	-	-
9572	Буденновский район	г. Буденновск	ул. Патриса-Лумумбы	87	-	44.773084	44.145915	-	-	-	открытая	-	1	0,75	металл	-	-	-	-	-	-	-
9573	Буденновский район	г. Буденновск	ул. Патриса-Лумумбы	89	-	44.773766	44.145317	-	-	-	открытая	-	1	0,75	металл	-	-	-	-	-	-	-
9574	Буденновский район	г. Буденновск	ул. Патриса-Лумумбы	101	-	44.775036	44.14634	-	-	-	открытая	-	1	0,75	металл	-	-	-	-	-	-	-
9575	Буденновский район	г. Буденновск	ул. Патриса-Лумумбы	130	-	44.776792	44.147617	-	-	-	открытая	-	1	0,75	металл	-	-	-	-	-	-	-
9576	Буденновский район	г. Буденновск	ул. Патриса-Лумумбы	187	-	44.782552	44.151554	-	-	бетонное основание	открытая	сетка	4	0,75	металл	-	-	-	-	-	-	-
9577	Буденновский район	г. Буденновск	ул. Патриса-Лумумбы	206	-	44.783832	44.152457	-	-	бетонное основание	открытая	металл	3	0,75	металл	-	-	-	-	-	-	-
9578	Буденновский район	г. Буденновск	ул. Патриса-Лумумбы	220	-	44.786197	44.154854	-	-	бетонное основание	открытая	-	2	0,75	металл	-	-	-	-	-	-	-
9579	Буденновский район	г. Буденновск	ул. Полищенко	7	-	44.768647	44.139458	-	-	бетонное основание	открытая	сетка	6	0,75	металл	-	-	-	-	-	-	-
9580	Буденновский район	г. Буденновск	ул. Полищенко	181	-	44.777319	44.2467	-	-	бетонное основание	открытая	-	2	0,75	металл	-	-	-	-	-	-	-
9581	Буденновский район	г. Буденновск	ул. Полищенко	198	-	44.779139	44.155548	-	-	бетонное основание	открытая	металл	4	0,75	металл	-	-	-	-	-	-	-
9582	Буденновский район	г. Буденновск	ул. Полищенко	200	-	44.781246	44.150756	-	-	бетонное основание	открытая	сетка	4	0,75	металл	-	-	-	-	-	-	-
9583	Буденновский район	г. Буденновск	ул. Промышленная	3	-	44.791114	44.142531	-	-	-	открытая	-	1	0,75	металл	-	-	-	-	-	-	-
9584	Буденновский район	г. Буденновск	ул. Пушкинская	111	-	44.78493	44.164289	-	-	бетонное основание	открытая	металл	4	0,75	металл	-	-	-	-	-	-	-
9585	Буденновский район	г. Буденновск	ул. Пушкинская	116	-	44.774813	44.159945	-	-	-	открытая	-	2	0,75	металл	-	-	-	-	-	-	-
9586	Буденновский район	г. Буденновск	ул. Пушкинская	121	-	44.779482	44.177659	-	-	бетонное основание	открытая	металл	3	0,75	металл	-	-	-	-	-	-	-
9587	Буденновский район	г. Буденновск	пос. Ремзавод	6	-	44.790675	44.144623	-	-	бетонное основание	открытая	сетка	3	0,75	металл	-	-	-	-	-	-	-
9588	Буденновский район	г. Буденновск	пос. Ремзавод	9	-	44.790623	44.138829	-	-	бетонное основание	открытая	-	2	0,75	металл	-	-	-	-	-	-	-
9589	Буденновский район	г. Буденновск	ул. Ромашковая	14	-	44.78323	44.152416	-	-	бетонное основание	открытая	металл	1	0,75	металл	-	-	-	-	-	-	-
9590	Буденновский район	г. Буденновск	ул. Ромашковая	15	-	44.784706	44.153293	-	-	бетонное основание	открытая	металл	1	0,75	металл	-	-	-	-	-	-	-
9591	Буденновский район	г. Буденновск	ул. Сказочный спуск	78	-	44.766625	44.149045	-	-	-	открытая	-	1	0,75	металл	-	-	-	-	-	-	-
9592	Буденновский район	г. Буденновск	ул. Сказочный спуск	92	-	44.767828	44.146595	-	-	-	открытая	-	1	0,75	металл	-	-	-	-	-	-	-
9593	Буденновский район	г. Буденновск	ул. Свободы	47	-	44.767277	44.14872	-	-	-	открытая	-	1	0,75	металл	-	-	-	-	-	-	-
9594	Буденновский район	г. Буденновск	ул. Свободы	60	-	44.768357	44.149087	-	-	-	открытая	-	1	0,75	металл	-	-	-	-	-	-	-
9595	Буденновский район	г. Буденновск	ул. Свободы	74	-	44.769422	44.150263	-	-	-	открытая	-	1	0,75	металл	-	-	-	-	-	-	-
9596	Буденновский район	г. Буденновск	ул. Свободы	84	-	44.770133	44.150667	-	-	-	открытая	-	1	0,75	металл	-	-	-	-	-	-	-
9597	Буденновский район	г. Буденновск	ул. Свободы	96	-	44.77185	44.151464	-	-	-	открытая	-	1	0,75	металл	-	-	-	-	-	-	-
9598	Буденновский район	г. Буденновск	ул. Свободы	133	-	44.771917	44.152705	-	-	-	открытая	-	1	0,75	металл	-	-	-	-	-	-	-
9599	Буденновский район	г. Буденновск	пер. Северный	2	-	44.792202	44.127503	-	-	-	открытая	-	1	0,75	металл	-	-	-	-	-	-	-
9600	Буденновский район	г. Буденновск	ул. Советская	51	-	44.78393	44.164289	-	-	-	открытая	-	1	0,75	металл	-	-	-	-	-	-	-
9601	Буденновский район	г. Буденновск	ул. Советская	65	-	44.777964	44.161889	-	-	-	открытая	-	-	-	-	-	-	-	-	-	-	-
9602	Буденновский район	г. Буденновск	ул. Старинушкская	90	-	44.776969	44.154226	-	-	-	открытая	сетка	2	0,75	металл	-	-	-	-	-	-	-
9603	Буденновский район	г. Буденновск	пер. Таманский	5	-	44.802153	44.129697	-	-	-	открытая	-	1	0,75	металл	-	-	-	-	-	-	-
9604	Буденновский район	г. Буденновск	ул. Томузловская	155	-	44.772326	44.146126	-	-	-	открытая	-	1	0,75	металл	-	-	-	-	-	-	-
9605	Буденновский район	г. Буденновск	ул. Томузловская	192	-	44.772022	44.143636	-	-	-	открытая	-	1	0,75	металл	-	-	-	-	-	-	-
9606	Буденновский район	г. Буденновск	пер. Тополиный	3	-	44.789928	44.18566	-	-	-	открытая	-	1	0,75	металл	-	-	-	-	-	-	-
9607	Буденновский район	г. Буденновск	пос. Фабрики	2	-	44.789399	44.146324	-	-	бетонное основание	открытая	металл	2	0,75	металл	-	-	-	-	-	-	-
9608	Буденновский район	г. Буденновск	пос. Фабрики	5	в	44.789499	44.144142	-	-	бетонное основание	открытая	сетка	4	0,75	металл	-	-	-	-	-	-	-
9609	Буденновский район	г. Буденновск	пр. Чехова	165	-	44.778813	44.154371	-	-	-	открытая	-	1	0,75	металл	-	-	-	-	-	-	-
9610	Буденновский район	г. Буденновск	ул. Школьная	63	-	44.77157	44.156856	-	-	-	открытая	-	1	0,75	металл	-	-	-	-	-	-	-
9611	Буденновский район	г. Буденновск	ул. Школьная	86	-	44.774421	44.149642	-	-	-	открытая	-	1	0,75	металл	-	-	-	-	-	-	-
9612	Буденновский район	г. Буденновск	ул. Школьная	109	-	44.77185	44.151484	-	-	-	открытая	-	1	0,75	металл	-	-	-	-	-	-	-
9613	Буденновский район	г. Буденновск	ул. Школьная	124	-	44.775609	44.146457	-	-	-	открытая	-	1	0,75	металл	-	-	-	-	-	-	-
9614	Буденновский район	г. Буденновск	ул. Школьная	130	-	44.776269	44.144998	-	-	-	открытая	-	1	0,75	металл	-	-	-	-	-	-	-
9615	Буденновский район	г. Буденновск	ул. Школьная	141	-	44.775359	44.147272	-	-	-	открытая	-	1	0,75	металл	-	-	-	-	-	-	-
9616	Буденновский район	г. Буденновск	ул. Школьная	144	-	44.776914	44.143148	-	-	-	открытая	-	1	0,75	металл	-	-	-	-	-	-	-
9617	Буденновский район	г. Буденновск	ул. Школьная	193	-	44.777239	44.142166	-	-	-	открытая	-	1	0,75	металл	-	-	-	-	-	-	-
9618	Буденновский район	г. Буденновск	ул. Школьная	203	-	44.777935	44.140198	-	-	-	открытая	-	1	0,75	металл	-	-	-	-	-	-	-
9619	Буденновский район	г. Буденновск	ул. Южная	1а	-	44.762427	44.153867	-	-	бетонное основание	открытая	сетка	3	0,75	металл	-	-	-	-	-	-	-
9620	Буденновский район	г. Буденновск	ул. Южная	90	-	44.77077	44.140034	-	-	бетонное основание	открытая	сетка	3	0,75	металл	-	-	-	-	-	-	-

1	2	3	4	5	6	7	8	9	10	11	12	13	14	15	16	17	18	19	20	21	22	23
9621	Буденновский район	г. Буденновск	ул. Южная	109	-	44.770077	44.139342	-	-	-	открытая	-	1	0,75	металл	-	-	-	-	-	-	-
9622	Буденновский район	г. Буденновск	ул. Октябрьская	52	-	44.781195	44.160404	-	-	бетонное основание	открытая	-	1	0,75	металл	-	-	-	-	-	-	-
9623	Буденновский район	г. Буденновск	пр. Буденного	129	-	44.777536	44.148519	-	-	бетонное основание	открытая	-	1	0,75	металл	-	-	-	-	-	-	-
9624	Буденновский район	г. Буденновск	ул. Крамня	205	-	44.782954	44.161884	-	-	бетонное основание	открытая	-	1	0,75	металл	-	-	-	-	-	-	-
9625	Буденновский район	г. Буденновск	пр. Энгельса	32	6	44.79914	44.160717	-	-	бетонное основание	открытая	-	1	0,75	металл	-	-	-	-	-	-	-
9626	Буденновский район	г. Буденновск	ул. Пионерская	7	а	44.7694	44.139054	-	-	бетонное основание	открытая	-	1	0,75	металл	-	-	-	-	-	-	-
9627	Буденновский район	г. Буденновск	ул. Кирова	202	-	44.777384	44.164335	-	-	бетонное основание	открытая	-	1	0,75	металл	-	-	-	-	-	-	-
9628	Буденновский район	г. Буденновск	ул. Р.Люксембург	15	-	44.792112	44.162022	-	-	бетонное основание	открытая	-	1	0,75	металл	-	-	-	-	-	-	-
9629	Буденновский район	г. Буденновск	Микрорайон-1	17	-	44.795992	44.169812	-	-	бетонное основание	открытая	-	1	0,75	металл	-	-	-	-	-	-	-
9630	Буденновский район	г. Буденновск	ул. Строительная	9	-	44.792873	44.140859	-	-	бетонное основание	открытая	-	1	0,75	металл	-	-	-	-	-	-	-
9631	Буденновский район	г. Буденновск	пр. Буденного	87	-	44.776256	44.152241	-	-	бетонное основание	открытая	-	1	0,75	металл	-	-	-	-	-	-	-
9632	Буденновский район	г. Буденновск	ул. Октябрьская	46	-	44.780673	44.161622	-	-	бетонное основание	открытая	-	1	0,75	металл	-	-	-	-	-	-	-
9633	Буденновский район	г. Буденновск	ул. Привокзальная	62	-	44.791135	44.175026	-	-	бетонное основание	открытая	-	1	0,75	металл	-	-	-	-	-	-	-
9634	Буденновский район	г. Буденновск	ул. Калыбекова	1	-	44.786356	44.183687	-	-	бетонное основание	открытая	-	1	0,75	металл	-	-	-	-	-	-	-
9635	Буденновский район	г. Буденновск	ул. Ленинская	68	-	44.782213	44.162038	-	-	бетонное основание	открытая	-	1	0,75	металл	-	-	-	-	-	-	-
9636	Буденновский район	г. Буденновск	ул. Октябрьская	49	-	44.779391	44.164138	-	-	бетонное основание	открытая	-	1	0,75	металл	-	-	-	-	-	-	-
9637	Буденновский район	г. Буденновск	ул. Краснодарская	362	-	44.798141	44.167137	-	-	бетонное основание	открытая	-	1	0,75	металл	-	-	-	-	-	-	-
9638	Буденновский район	г. Буденновск	Микрорайон-1	22	а	44.795992	44.169812	-	-	бетонное основание	открытая	-	1	0,75	металл	-	-	-	-	-	-	-
9639	Буденновский район	г. Буденновск	ул. Шевцова	36	-	44.772329	44.157065	-	-	бетонное основание	открытая	-	1	0,75	металл	-	-	-	-	-	-	-
9640	Буденновский район	г. Буденновск	ФГБУ «Управление «Ставропольмелиоводхоз»	-	-	44.79252	44.153616	-	-	бетонное основание	открытая	-	1	0,75	металл	-	-	-	-	-	-	-
9641	Буденновский район	г. Буденновск	ул. Кирова	261	-	44.781219	44.166169	-	-	бетонное основание	открытая	-	1	0,75	металл	-	-	-	-	-	-	-
9642	Буденновский район	г. Буденновск	ул. Кирпичная	181	-	44.800936	44.165932	-	-	бетонное основание	открытая	-	1	0,75	металл	-	-	-	-	-	-	-
9643	Буденновский район	г. Буденновск	ул. Пушкинская	113	-	44.77934	44.162946	-	-	бетонное основание	открытая	-	1	0,75	металл	-	-	-	-	-	-	-
9644	Буденновский район	г. Буденновск	ул. Промышленная	4	-	44.794027	44.152237	-	-	бетонное основание	открытая	-	1	0,75	металл	-	-	-	-	-	-	-
9645	Буденновский район	г. Буденновск	ул. Кочубея	82	-	44.778941	44.172634	-	-	бетонное основание	открытая	-	1	0,75	металл	-	-	-	-	-	-	-
9646	Буденновский район	г. Буденновск	Микрорайон-7	-	-	44.80396	44.155792	-	-	бетонное основание	открытая	-	1	0,75	металл	-	-	-	-	-	-	-
9647	Буденновский район	г. Буденновск	ул.Привокзальная	60	а	44.79146	44.175282	-	-	бетонное основание	открытая	-	1	0,75	металл	-	-	-	-	-	-	-
9648	Буденновский район	г. Буденновск	Микрорайон Северный	-	-	44.812088	44.185329	-	-	бетонное основание	открытая	-	1	0,75	металл	-	-	-	-	-	-	-
9649	Буденновский район	г. Буденновск	пр. Космонавтов	1	-	44.795399	44.162174	-	-	бетонное основание	открытая	-	1	0,75	металл	-	-	-	-	-	-	-
9650	Буденновский район	г. Буденновск	Микрорайон-1	-	-	44.794092	44.173199	-	-	бетонное основание	открытая	-	1	0,75	металл	-	-	-	-	-	-	-
9651	Буденновский район	г. Буденновск	Микрорайон-3	-	-	44.792512	44.168405	-	-	бетонное основание	открытая	-	1	0,75	металл	-	-	-	-	-	-	-
9652	Буденновский район	г. Буденновск	Микрорайон-8	-	-	44.802738	44.160755	-	-	бетонное основание	открытая	-	1	0,75	металл	-	-	-	-	-	-	-
9653	Буденновский район	г. Буденновск	Квартал 262, ул. Пятницкого	7а	-	44.7694	44.139054	-	-	бетонное основание	открытая	-	1	0,75	металл	-	-	-	-	-	-	-
9654	Буденновский район	г. Буденновск	ул. Красная	205	-	44.782954	44.161884	-	-	бетонное основание	открытая	-	1	0,75	металл	-	-	-	-	-	-	-
9655	Буденновский район	г. Буденновск	пр. Буденного	71	-	44.774069	44.158106	-	-	бетонное основание	открытая	-	1	0,75	металл	-	-	-	-	-	-	-
9656	Буденновский район	г. Буденновск	ул. Свиткина	74	-	44.780378	44.157339	-	-	бетонное основание	открытая	-	1	0,75	металл	-	-	-	-	-	-	-
9657	Буденновский район	г. Буденновск	Микрорайон-1	-	-	44.793515	44.171774	-	-	битумное основание	открытая	-	1	0,75	металл	-	-	-	-	-	-	-
9658	Буденновский район	г. Буденновск	ул. Куникова	47	-	44.778721	44.174069	-	-	бетонное основание	открытая	-	1	0,75	металл	-	-	-	-	-	-	-
9659	Буденновский район	г. Буденновск	ул. Лопатина	152	-	44.773932	44.144484	-	-	битумное основание	открытая	-	1	0,75	металл	-	-	-	-	-	-	-
9660	Буденновский район	г. Буденновск	ул. Кирова	125	-	44.771774	44.159095	-	-	бетонное основание	открытая	-	1	0,75	металл	-	-	-	-	-	-	-

1	2	3	4	5	6	7	8	9	10	11	12	13	14	15	16	17	18	19	20	21	22	23
9661	Буденновский район	г. Будённовск	Микрорайон 8	-	-	44,804043	44.160295	-	-	бетонное основание	открытая	-	1	0,75	металл	-	-	-	-	-	-	-
9662	Буденновский район	г. Будённовск	Микрорайон 7/1	-	-	44.803086	44.152235	-	-	бетонное основание	открытая	-	1	0,75	металл	-	-	-	-	-	-	-
9663	Буденновский район	г. Будённовск	Микрорайон 1	-	-	44.79462	44.172379	-	-	бетонное основание	открытая	-	1	0,75	металл	-	-	-	-	-	-	-
9664	Буденновский район	г. Будённовск	ул. Пушкинская	162	-	44.774504	44.16069	-	-	бетонное основание	открытая	-	1	0,75	металл	-	-	-	-	-	-	-
9665	Буденновский район	г. Будённовск	ул. Пушкинская	230	-	44.780058	44.164652	-	-	бетонное основание	открытая	-	1	0,75	металл	-	-	-	-	-	-	-
9666	Буденновский район	г. Будённовск	ул. Школьная	54	-	44,772062	44.157593	-	-	бетонное основание	открытая	-	1	0,75	металл	-	-	-	-	-	-	-
9667	Буденновский район	г. Будённовск	ул.Мира	52	-	44.783726	44.163678	-	-	бетонное основание	открытая	-	1	0,75	металл	-	-	-	-	-	-	-
9668	Буденновский район	г. Будённовск	ул. Дзержинского	124	-	44.783428	44.149545	-	-	бетонное основание	открытая	-	1	0,75	металл	-	-	-	-	-	-	-
9669	Буденновский район	г. Будённовск	ул. Дзержинского	-	-	44,774065	44.142887	-	-	бетонное основание	открытая	-	1	0,75	металл	-	-	-	-	-	-	-
9670	Буденновский район	г. Будённовск	пр.Калинина	1	-	44.78274	44.179996	-	-	бетонное основание	открытая	-	1	0,75	металл	-	-	-	-	-	-	-
9671	Буденновский район	г. Будённовск	ул. Л.Толстого	6	-	44.774091	44.156394	-	-	бетонное основание	открытая	-	1	0,75	металл	-	-	-	-	-	-	-
9672	Буденновский район	г. Будённовск	Микрорайон-7	-	-	44.800373	44.1574	-	-	бетонное основание	открытая	-	1	0,75	металл	-	-	-	-	-	-	-
9673	Буденновский район	г. Будённовск	Микрорайон-3	-	-	44.79144	44.169742	-	-	бетонное основание	открытая	-	1	0,75	металл	-	-	-	-	-	-	-
9674	Буденновский район	г. Будённовск	Микрорайон-8	-	-	44.804305	44.16183	-	-	бетонное основание	открытая	-	1	0,75	металл	-	-	-	-	-	-	-
9675	Буденновский район	г. Будённовск	Микрорайон-2	-	-	44.801342	44.155691	-	-	бетонное основание	открытая	-	1	0,75	металл	-	-	-	-	-	-	-
9676	Буденновский район	г. Будённовск	ул. Пушкинская	113	-	44.77934	44.162946	-	-	бетонное основание	открытая	-	1	0,75	металл	-	-	-	-	-	-	-
9677	Буденновский район	г. Будённовск	ул. Октябрьская	46	-	44.780673	44.161622	-	-	бетонное основание	открытая	-	1	0,75	металл	-	-	-	-	-	-	-
9678	Буденновский район	г. Будённовск	ул.Пушкинская	121	-	44.783042	44.165489	-	-	бетонное основание	открытая	-	1	0,75	металл	-	-	-	-	-	-	-
9679	Буденновский район	г. Будённовск	ул.Гоголя	110	-	44.775677	44.161801	-	-	бетонное основание	открытая	-	1	0,75	металл	-	-	-	-	-	-	-
9680	Буденновский район	г. Будённовск	ул. Гоголя	178	-	44.785089	44.166123	-	-	бетонное основание	открытая	-	1	0,75	металл	-	-	-	-	-	-	-
9681	Буденновский район	г. Будённовск	ул. Октябрьская	46	-	44.780673	44.161622	-	-	бетонное основание	открытая	-	1	0,75	металл	-	-	-	-	-	-	-
9682	Буденновский район	г. Будённовск	Микрорайон-1	24	-	44.792819	44.173946	-	-	бетонное основание	открытая	-	1	0,75	металл	-	-	-	-	-	-	-
9683	Буденновский район	г. Будённовск	ул. Пушкинская	113	-	44.77934	44.162946	-	-	бетонное основание	открытая	-	1	0,75	металл	-	-	-	-	-	-	-
9684	Буденновский район	г. Будённовск	Микрорайон 1 - Северный	-	-	44.816451	44.181515	-	-	бетонное основание	открытая	-	1	0,75	металл	-	-	-	-	-	-	-
9685	Буденновский район	г. Будённовск	ул. Л.Толстого	138	-	44.784485	44.147497	-	-	бетонное основание	открытая	-	1	0,75	металл	-	-	-	-	-	-	-
9686	Буденновский район	г. Будённовск	ул. Пушкинская	246	-	44.781781	44.165789	-	-	бетонное основание	открытая	-	1	0,75	металл	-	-	-	-	-	-	-
9687	Буденновский район	г. Будённовск	ул.Кочубея	133	-	44.780456	44.173277	-	-	бетонное основание	открытая	-	1	0,75	металл	-	-	-	-	-	-	-
9688	Буденновский район	г. Будённовск	Микрорайон-3	18	-	44.792933	44.16524	-	-	бетонное основание	открытая	-	1	0,75	металл	-	-	-	-	-	-	-
9689	Буденновский район	г. Будённовск	Микрорайон-7	-	-	44.80157	44.158945	-	-	бетонное основание	открытая	-	1	0,75	металл	-	-	-	-	-	-	-
9690	Буденновский район	г. Будённовск	ул. Советская	74	-	44.780509	44.156218	-	-	бетонное основание	открытая	-	1	0,75	металл	-	-	-	-	-	-	-
9691	Буденновский район	г. Будённовск	ул.Полющенко	139	-	44.785163	44.151606	-	-	бетонное основание	открытая	-	1	0,75	металл	-	-	-	-	-	-	-
9692	Буденновский район	г. Будённовск	ул. Пушкинская	250	-	44.77669	44.160853	-	-	бетонное основание	открытая	-	1	0,75	металл	-	-	-	-	-	-	-
9693	Буденновский район	г. Будённовск	ул. Октябрьская	46	-	44.780673	44.161622	-	-	бетонное основание	открытая	-	1	0,75	металл	-	-	-	-	-	-	-
9694	Буденновский район	г. Будённовск	ул.Р.Люксембург	26	-	44.794707	44.1567	-	-	бетонное основание	открытая	-	1	0,75	металл	-	-	-	-	-	-	-
9695	Буденновский район	г. Будённовск	ул.Южная	115	-	44.771795	44.136878	-	-	бетонное основание	открытая	-	1	0,75	металл	-	-	-	-	-	-	-
9696	Буденновский район	г. Будённовск	ул.Кутузова	74	-	44.775939	44.172078	-	-	бетонное основание	открытая	-	1	0,75	металл	-	-	-	-	-	-	-
9697	Буденновский район	г. Будённовск	пр. Калинина	1	-	44.78274	44.179996	-	-	бетонное основание	открытая	-	1	0,75	металл	-	-	-	-	-	-	-
9698	Буденновский район	г. Будённовск	ул. Октябрьская	84	-	44.784885	44.151046	-	-	бетонное основание	открытая	-	1	0,75	металл	-	-	-	-	-	-	-
9699	Буденновский район	г. Будённовск	ул Красноармейская	353	а	44,793219	44.161843	-	-	бетонное основание	открытая	-	1	0,75	металл	-	-	-	-	-	-	-
9700	Буденновский район	г. Будённовск	ул. Полющенко	141	-	44.786173	44.152507	-	-	бетонное основание	открытая	-	1	0,75	металл	-	-	-	-	-	-	-

1	2	3	4	5	6	7	8	9	10	11	12	13	14	15	16	17	18	19	20	21	22	23
9701	Буденновский район	г. Буденновск	ул. Л.Толстого	7	-	44.776111	44.13682	-	-	бетонное основание	открытая	-	1	0,75	металл	-	-	-	-	-	-	-
9702	Буденновский район	г. Буденновск	ул. Свободы	341	-	44.789155	44.164483	-	-	бетонное основание	открытая	-	1	0,75	металл	-	-	-	-	-	-	-
9703	Буденновский район	г. Буденновск	ул. Приморская	60	-	44.791411	44.175222	-	-	бетонное основание	открытая	-	1	0,75	металл	-	-	-	-	-	-	-
9704	Буденновский район	г. Буденновск	Микрорайон-8	-	-	44.804134	44.160295	-	-	бетонное основание	открытая	-	1	0,75	металл	-	-	-	-	-	-	-
9705	Буденновский район	г. Буденновск	ул.Л.Толстого	123	-	44.78347	44.144782	-	-	бетонное основание	открытая	-	1	0,75	металл	-	-	-	-	-	-	-
9706	Буденновский район	г. Буденновск	ул.Октябрьская	59/61	-	44.780378	44.161656	-	-	бетонное основание	открытая	-	1	0,75	металл	-	-	-	-	-	-	-
9707	Буденновский район	г. Буденновск	ул. Пушкинская	-	-	44.773807	44.155653	-	-	бетонное основание	открытая	-	1	0,75	металл	-	-	-	-	-	-	-
9708	Буденновский район	г. Буденновск	ул. Агрономическая	17	-	44.790058	44.120291	-	-	бетонное основание	открытая	-	1	0,75	металл	-	-	-	-	-	-	-
9709	Буденновский район	г. Буденновск	ул.Октябрьская	46	-	44.779158	44.164782	-	-	бетонное основание	открытая	-	1	0,75	металл	-	-	-	-	-	-	-
9710	Буденновский район	г. Буденновск	ул.Октябрьская	36	-	44.779119	44.16567	-	-	бетонное основание	открытая	-	1	0,75	металл	-	-	-	-	-	-	-
9711	Буденновский район	г. Буденновск	Микрорайон-6	-	-	44.797318	44.156118	-	-	бетонное основание	открытая	-	1	0,75	металл	-	-	-	-	-	-	-
9712	Буденновский район	г. Буденновск	ул. Карова	174	-	44.775674	44.1629	-	-	бетонное основание	открытая	-	1	0,75	металл	-	-	-	-	-	-	-
9713	Буденновский район	г. Буденновск	ул.Прикумская	74	-	44.793095	44.175077	-	-	бетонное основание	открытая	-	1	0,75	металл	-	-	-	-	-	-	-
9714	Буденновский район	г. Буденновск	ул.Б-Революции	168	-	44.783595	44.157373	-	-	бетонное основание	открытая	-	1	0,75	металл	-	-	-	-	-	-	-
9715	Буденновский район	г. Буденновск	ул. Советская	153	-	44.78194К	44.15119	-	-	бетонное основание	открытая	-	1	0,75	металл	-	-	-	-	-	-	-
9716	Буденновский район	г. Буденновск	Микрорайон-6	-	-	44.800113	44.160234	-	-	бетонное основание	открытая	-	1	0,75	металл	-	-	-	-	-	-	-
9717	Буденновский район	г. Буденновск	Микрорайон-8	-	-	44,805662	44.153374	-	-	бетонное основание	открытая	-	1	0,75	металл	-	-	-	-	-	-	-
9718	Буденновский район	г. Буденновск	ул. Энтузиастов	18	-	44.79914	44.160717	-	-	бетонное основание	открытая	-	1	0,75	металл	-	-	-	-	-	-	-
9719	Буденновский район	г. Буденновск	ул. Южная	68	-	44.768104	44.143752	-	-	бетонное основание	открытая	-	1	0,75	металл	-	-	-	-	-	-	-
9720	Буденновский район	г. Буденновск	Микрорайон-7/1	-	-	44.79352	44.153616	-	-	бетонное основание	открытая	-	1	0,75	металл	-	-	-	-	-	-	-
9721	Буденновский район	г. Буденновск	ул.Промышленная	2	-	44.793896	44.15279	-	-	бетонное основание	открытая	-	1	0,75	металл	-	-	-	-	-	-	-
9722	Буденновский район	г. Буденновск	пр. Промышленный	12	-	44.794027	44.152237	-	-	бетонное основание	открытая	-	1	0,75	металл	-	-	-	-	-	-	-
9723	Буденновский район	г. Буденновск	ул. Пожидаева	-	-	44,795107	44.176168	-	-	бетонное основание	открытая	-	1	0,75	металл	-	-	-	-	-	-	-
9724	Буденновский район	г. Буденновск	ул. Ленинская	3	-	44.779075	44.171153	-	-	бетонное основание	открытая	-	1	0,75	металл	-	-	-	-	-	-	-
9725	Буденновский район	г. Буденновск	ул. Льва Толстого	-	-	44.778764	44.140938	-	-	бетонное основание	открытая	-	1	0,75	металл	-	-	-	-	-	-	-
9726	Буденновский район	г. Буденновск	ул. Пушкинская	234	-	44.780467	44.164825	-	-	бетонное основание	открытая	-	1	0,75	металл	-	-	-	-	-	-	-
9727	Буденновский район	г. Буденновск	ул. Борцов Революции	168	-	44.741602	44.195762	-	-	бетонное основание	открытая	-	1	0,75	металл	-	-	-	-	-	-	-
9728	Буденновский район	г. Буденновск	ул. Красногвардейских	360	-	44.796409	44.166297	-	-	бетонное основание	открытая	-	1	0,75	металл	-	-	-	-	-	-	-
9729	Буденновский район	г. Буденновск	ул. Загородная	6	-	44.79252	44.153616	-	-	бетонное основание	открытая	-	1	0,75	металл	-	-	-	-	-	-	-
9730	Буденновский район	г. Буденновск	ул. Льва Толстого	136	-	44.783722	44.146151	-	-	бетонное основание	открытая	-	1	0,75	металл	-	-	-	-	-	-	-
9731	Буденновский район	г. Буденновск	Микрорайон 6	17	-	44.796323	44.156359	-	-	бетонное основание	открытая	-	1	0,75	металл	-	-	-	-	-	-	-
9732	Буденновский район	г. Буденновск	ул.Буйнакская	16	-	44.801496	44.162119	-	-	бетонное основание	открытая	-	1	0,75	металл	-	-	-	-	-	-	-
9733	Буденновский район	г. Буденновск	ул. Загородная	33	-	44.79252	44.153616	-	-	бетонное основание	открытая	-	1	0,75	металл	-	-	-	-	-	-	-
9734	Буденновский район	г. Буденновск	ул. Л. Толстого	127	-	44.784182	44.146091	-	-	бетонное основание	открытая	-	1	0,75	металл	-	-	-	-	-	-	-
9735	Буденновский район	г. Буденновск	ул.Строительная	2	-	44.794183	44.144908	-	-	бетонное основание	открытая	-	1	0,75	металл	-	-	-	-	-	-	-
9736	Буденновский район	г. Буденновск	ул.Партизанская	204	-	44.788465	44.185813	-	-	бетонное основание	открытая	-	1	0,75	металл	-	-	-	-	-	-	-
9737	Буденновский район	г. Буденновск	ул.Б.Революции	191а	-	44.785869	44.158158	-	-	бетонное основание	открытая	-	1	0,75	металл	-	-	-	-	-	-	-
9738	Буденновский район	г. Буденновск	ул. Карова	235	-	44.779431	44.165157	-	-	бетонное основание	открытая	-	1	0,75	металл	-	-	-	-	-	-	-
9739	Буденновский район	г. Буденновск	ул. Краснокармейская	360	-	44.796409	44.166297	-	-	бетонное основание	открытая	-	1	0,75	металл	-	-	-	-	-	-	-
9740	Буденновский район	г. Буденновск	пр. Промышленный	4	-	44.794037	44.152237	-	-	бетонное основание	открытая	-	1	0,75	металл	-	-	-	-	-	-	-

1	2	3	4	5	6	7	8	9	10	11	12	13	14	15	16	17	18	19	20	21	22	23
9741	Буденновский район	г. Буденновск	ул. Кулакова	80	-	44.776837	44.173627	-	-	бетонное основание	открытая	-	1	0,75	металл	-	-	-	-	-	-	-
9742	Буденновский район	г. Буденновск	ул. Промышленная	1	а	44.778362	44.13544	-	-	бетонное основание	открытая	-	1	0,75	металл	-	-	-	-	-	-	-
9743	Буденновский район	г. Буденновск	ул.Р.Люксембург	30	а	44.805212	44.145597	-	-	бетонное основание	открытая	-	1	0,75	металл	-	-	-	-	-	-	-
9744	Буденновский район	г. Буденновск	Микрорайон-7	27	-	44.799811	44.15624	-	-	бетонное основание	открытая	-	1	0,75	металл	-	-	-	-	-	-	-
9745	Буденновский район	г. Буденновск	ул. Вировского	-	-	44.778519	44.143724	-	-	бетонное основание	открытая	-	1	0,75	металл	-	-	-	-	-	-	-
9746	Буденновский район	г. Буденновск	Микрорайон-3	6	а	44.792409	44.166131	-	-	бетонное основание	открытая	-	1	0,75	металл	-	-	-	-	-	-	-
9747	Буденновский район	г. Буденновск	ул. Октябрьская	66	а	44.783169	44.155685	-	-	бетонное основание	открытая	-	1	0,75	металл	-	-	-	-	-	-	-
9748	Буденновский район	г. Буденновск	пр. Тамбиевский	18	-	44.798869	44.136992	-	-	бетонное основание	открытая	-	1	0,75	металл	-	-	-	-	-	-	-
9749	Буденновский район	г. Буденновск	ул. Прикумская	-	-	44.79308	44.169853	-	-	бетонное основание	открытая	-	1	0,75	металл	-	-	-	-	-	-	-
9750	Буденновский район	г. Буденновск	ул. Прикумская	76	-	44.791606	44.173718	-	-	бетонное основание	открытая	-	1	0,75	металл	-	-	-	-	-	-	-
9751	Буденновский район	г. Буденновск	ул. Партизанская	20	-	44.78846	44.185811	-	-	бетонное основание	открытая	-	1	0,75	металл	-	-	-	-	-	-	-
9752	Буденновский район	г. Буденновск	Микрорайон-3	16	-	44.792485	44.168405	-	-	бетонное основание	открытая	-	1	0,75	металл	-	-	-	-	-	-	-
9753	Буденновский район	г. Буденновск	ул. Советская	111	-	44.781752	44.154269	-	-	бетонное основание	открытая	-	1	0,75	металл	-	-	-	-	-	-	-
9754	Буденновский район	г. Буденновск	Микрорайон-7	23	-	44.79252	44.153616	-	-	бетонное основание	открытая	-	1	0,75	металл	-	-	-	-	-	-	-
9755	Буденновский район	г. Буденновск	ул. Видинская	1	-	44.772862	44.174874	-	-	бетонное основание	открытая	-	1	0,75	металл	-	-	-	-	-	-	-
9756	Буденновский район	г. Буденновск	ул. Промышленная	12	-	44.793896	44.15279	-	-	бетонное основание	открытая	-	1	0,75	металл	-	-	-	-	-	-	-
9757	Буденновский район	г. Буденновск	ул. Свободы	355	-	44.795956	44.169224	-	-	бетонное основание	открытая	-	1	0,75	металл	-	-	-	-	-	-	-
9758	Буденновский район	г. Буденновск	ул. Октябрьская	73	б	44.781152	44.158469	-	-	бетонное основание	открытая	-	1	0,75	металл	-	-	-	-	-	-	-
9759	Буденновский район	г. Буденновск	ул. Промышленная	2	-	44.793896	44.15278	-	-	бетонное основание	открытая	-	1	0,75	металл	-	-	-	-	-	-	-
9760	Буденновский район	г. Буденновск	ул. Промышленная	1	а	44.778362	44.1354487	-	-	бетонное основание	открытая	-	1	0,75	металл	-	-	-	-	-	-	-
9761	Буденновский район	г. Буденновск	ул. Кочубея	126	-	44.781982	44.17524	-	-	бетонное основание	открытая	-	1	0,75	металл	-	-	-	-	-	-	-
9762	Буденновский район	г. Буденновск	ул. Видинская	-	-	44.772864	44.175732	-	-	бетонное основание	открытая	-	1	0,75	металл	-	-	-	-	-	-	-
9763	Буденновский район	г. Буденновск	ул. Водников	7	-	44.773518	44.175373	-	-	бетонное основание	открытая	-	1	0,75	металл	-	-	-	-	-	-	-
9764	Буденновский район	г. Буденновск	пр. Тамбиевский	5	-	44.806815	44.120611	-	-	бетонное основание	открытый	-	1	0,75	металл	-	-	-	-	-	-	-
9765	Буденновский район	г. Буденновск	пр.Калинина	-	-	44.786515	44.172483	-	-	бетонное основание	открытая	-	1	0,75	металл	-	-	-	-	-	-	-
9766	Буденновский район	г. Буденновск	ул.Красная	286	-	44.782398	44.162227	-	-	бетонное основание	открытая	-	1	0,75	металл	-	-	-	-	-	-	-
9767	Буденновский район	г. Буденновск	ул. Ленинная	98	-	44.784876	44.156608	-	-	бетонное основание	открытая	-	1	0,75	металл	-	-	-	-	-	-	-
9768	Буденновский район	г. Буденновск	ул. Свободы	233	-	44.784309	44.161084	-	-	бетонное основание	открытая	-	1	0,75	металл	-	-	-	-	-	-	-
9769	Буденновский район	г. Буденновск	ул. Р.Люксембург	35	-	44.810207	44.133452	-	-	бетонное основание	открытая	-	1	0,75	металл	-	-	-	-	-	-	-
9770	Буденновский район	г. Буденновск	ул. Р.Люксембург	-	-	44.802825	44.201841	-	-	бетонное основание	открытая	-	1	0,75	металл	-	-	-	-	-	-	-
9771	Буденновский район	г. Буденновск	пр.Буденного	-	-	44.775689	44.154938	-	-	бетонное основание	открытая	-	1	0,75	металл	-	-	-	-	-	-	-
9772	Буденновский район	г. Буденновск	ул.Южная	23	-	44.764503	44.148795	-	-	бетонное основание	открытая	-	1	0,75	металл	-	-	-	-	-	-	-
9773	Буденновский район	г. Буденновск	ул.Р.Люксембург	40	-	44.806553	44.142978	-	-	бетонное основание	открытая	-	1	0,75	металл	-	-	-	-	-	-	-
9774	Буденновский район	г. Буденновск	Микрорайон-7	10	-	44.798971	44.159217	-	-	бетонное основание	открытая	-	1	0,75	металл	-	-	-	-	-	-	-
9775	Буденновский район	г. Буденновск	ул. Прикумская	1	-	44.788192	44.182417	-	-	бетонное основание	открытая	-	1	0,75	металл	-	-	-	-	-	-	-
9776	Буденновский район	г. Буденновск	Микрорайон-3	3	-	44.793134	44.16923	-	-	бетонное основание	открытая	-	1	0,75	металл	-	-	-	-	-	-	-
9777	Буденновский район	г. Буденновск	ул.Мира	112	-	44.786258	44.159083	-	-	бетонное основание	открытая	-	1	0,75	металл	-	-	-	-	-	-	-
9778	Буденновский район	г. Буденновск	ул.Просунская	76	-	44.791606	44.173718	-	-	бетонное основание	открытая	-	1	0,75	металл	-	-	-	-	-	-	-
9779	Буденновский район	г. Буденновск	ул. Промышленная	3	-	44.785144	44.142807	-	-	бетонное основание	открытая	-	1	0,75	металл	-	-	-	-	-	-	-
9780	Буденновский район	г. Буденновск	ул. Загородная	17	-	44.79252	44.153616	-	-	бетонное основание	открытая	-	1	0,75	металл	-	-	-	-	-	-	-

1	2	3	4	5	6	7	8	9	10	11	12	13	14	15	16	17	18	19	20	21	22	23
9781	Буденновский район	г. Буденновск	ул. Р.Люксембург	35	-	44.810207	44.133452	-	-	бетонное основание	открытая	-	1	0,75	металл	-	-	-	-	-	-	-
9782	Буденновский район	г. Буденновск	ул. Р.Люксембург	33	-	44.804991	44.143172	-	-	бетонное основание	открытая	-	1	0,75	металл	-	-	-	-	-	-	-
9783	Буденновский район	г. Буденновск	ул. Р.Люксембург	35	-	44.810207	44.133452	-	-	бетонное основание	открытая	-	1	0,75	металл	-	-	-	-	-	-	-
9784	Буденновский район	г. Буденновск	ул. Р.Люксембург	26	а	44.794707	44.1567	-	-	бетонное основание	открытая	-	1	0,75	металл	-	-	-	-	-	-	-
9785	Буденновский район	г. Буденновск	ул.Промышленная	1а	-	44.778562	44.13548	-	-	бетонное основание	открытая	-	1	0,75	металл	-	-	-	-	-	-	-
9786	Буденновский район	г. Буденновск	ул.Р.Люксембург	-	-	44.79252	44.153616	-	-	бетонное основание	открытая	-	1	0,75	металл	-	-	-	-	-	-	-
9787	Буденновский район	г. Буденновск	пр.Энтузиастов	30	-	44.79914	44.160717	-	-	бетонное основание	открытая	-	1	0,75	металл	-	-	-	-	-	-	-
9788	Буденновский район	г. Буденновск	ул.Октябрьская	62	-	44.782129	44.15415	-	-	бетонное основание	открытая	-	1	0,75	металл	-	-	-	-	-	-	-
9789	Буденновский район	г. Буденновск	ул.Пальщинко	310	-	44.793319	44.160273	-	-	бетонное основание	открытая	-	1	0,75	металл	-	-	-	-	-	-	-
9790	Буденновский район	г. Буденновск	ул.Строительная	9	а	44.792835	44.140459	-	-	бетонное основание	открытая	-	1	0,75	металл	-	-	-	-	-	-	-
9791	Буденновский район	г. Буденновск	Микрорайон-8	1	-	44.806518	44.158535	-	-	бетонное основание	открытая	-	1	0,75	металл	-	-	-	-	-	-	-
9792	Буденновский район	г. Буденновск	пр.Космонавтов	20	-	44.800735	44.153544	-	-	бетонное основание	открытая	-	1	0,75	металл	-	-	-	-	-	-	-
9793	Буденновский район	г. Буденновск	ул.Промышленная	11	-	44.803	44.130418	-	-	бетонное основание	открытая	-	1	0,75	металл	-	-	-	-	-	-	-
9794	Буденновский район	г. Буденновск	ул.Озерная	20	-	44.795716	44.130478	-	-	бетонное основание	открытая	-	1	0,75	металл	-	-	-	-	-	-	-
9795	Буденновский район	г. Буденновск	ул.Б.Революции	168	-	44.783595	44.157393	-	-	бетонное основание	открытая	-	1	0,75	металл	-	-	-	-	-	-	-
9796	Буденновский район	г. Буденновск	Микрорайон-8	5	б	44.805564	44.157892	-	-	бетонное основание	открытая	-	1	0,75	металл	-	-	-	-	-	-	-
9797	Буденновский район	г. Буденновск	Микрорайон-7	31	-	44.800974	44.157071	-	-	бетонное основание	открытая	-	1	0,75	металл	-	-	-	-	-	-	-
9798	Буденновский район	г. Буденновск	Микрорайон-7	10	б	44.800974	44.157071	-	-	бетонное основание	открытая	-	1	0,75	металл	-	-	-	-	-	-	-
9799	Буденновский район	г. Буденновск	ул.Б.Революции	166	-	44.783042	44.156483	-	-	бетонное основание	открытая	-	1	0,75	металл	-	-	-	-	-	-	-
9800	Буденновский район	г. Буденновск	ул.Советская	72	-	44.780251	44.157937	-	-	бетонное основание	открытая	-	1	0,75	металл	-	-	-	-	-	-	-
9801	Буденновский район	г. Буденновск	Микрорайон-8	20	-	44.803113	44.165	-	-	бетонное основание	открытая	-	1	0,75	металл	-	-	-	-	-	-	-
9802	Буденновский район	г. Буденновск	ул.Ленинская	94	-	44.784935	44.156619	-	-	бетонное основание	открытая	-	1	0,75	металл	-	-	-	-	-	-	-
9803	Буденновский район	г. Буденновск	Микрорайон-1	8	-	44.794717	44.176633	-	-	бетонное основание	открытая	-	1	0,75	металл	-	-	-	-	-	-	-
9804	Буденновский район	г. Буденновск	Микрорайон-8	7	а	44.800079	44.158669	-	-	бетонное основание	открытая	-	1	0,75	металл	-	-	-	-	-	-	-
9805	Буденновский район	г. Буденновск	ул. Южная	92	-	44.770012	44.141297	-	-	бетонное основание	открытая	-	1	0,75	металл	-	-	-	-	-	-	-
9806	Буденновский район	г. Буденновск	пр.Мещеряков	33	-	44.804905	44.155734	-	-	бетонное основание	открытая	-	1	0,75	металл	-	-	-	-	-	-	-
9807	Буденновский район	г. Буденновск	ул.Пионерская	92	-	44.780296	44.167701	-	-	бетонное основание	открытая	-	1	0,75	металл	-	-	-	-	-	-	-
9808	Буденновский район	г. Буденновск	Микрорайон-7	10	-	44.798471	44.159217	-	-	бетонное основание	открытая	-	1	0,75	металл	-	-	-	-	-	-	-
9809	Буденновский район	г. Буденновск	ул. Советская	78	-	44.782633	44.150703	-	-	бетонное основание	открытая	-	1	0,75	металл	-	-	-	-	-	-	-
9810	Буденновский район	г. Буденновск	ул. Прикумская	66	-	44.791169	44.175043	-	-	бетонное основание	открытая	-	1	0,75	металл	-	-	-	-	-	-	-
9811	Буденновский район	г. Буденновск	ул.Воровского	70	-	44.774453	44.141103	-	-	бетонное основание	открытая	-	1	0,75	металл	-	-	-	-	-	-	-
9812	Буденновский район	г. Буденновск	ул.Свободы	323	-	44.794201	44.168134	-	-	бетонное основание	открытая	-	1	0,75	металл	-	-	-	-	-	-	-
9813	Буденновский район	г. Буденновск	ул.Р.Люксембург	1	-	44.81662	44.134375	-	-	бетонное основание	открытая	-	1	0,75	металл	-	-	-	-	-	-	-
9814	Буденновский район	г. Буденновск	ул.Красная	192	-	44.779171	44.1596	-	-	бетонное основание	открытая	-	1	0,75	металл	-	-	-	-	-	-	-
9815	Буденновский район	г. Буденновск	ул.Прикумская	87	-	44.794822	44.16458k	-	-	бетонное основание	открытая	-	1	0,75	металл	-	-	-	-	-	-	-
9816	Буденновский район	г. Буденновск	ул.Ленинская	72	-	44.782236	44.161213	-	-	бетонное основание	открытая	-	1	0,75	металл	-	-	-	-	-	-	-
9817	Буденновский район	г. Буденновск	ул.Комсомольская	27	в	44.801436	44.154235	-	-	бетонное основание	открытая	-	1	0,75	металл	-	-	-	-	-	-	-
9818	Буденновский район	г. Буденновск	Микрорайон-3	-	-	44.792305	44.16757	-	-	бетонное основание	открытая	-	1	0,75	металл	-	-	-	-	-	-	-
9819	Буденновский район	г. Буденновск	ул.Октябрьская	79	-	44.78229	44.156326	-	-	бетонное основание	открытая	-	1	0,75	металл	-	-	-	-	-	-	-
9820	Буденновский район	г. Буденновск	ул.Л.Толстого	10	б	44.774696	44.136199	-	-	бетонное основание	открытая	-	1	0,75	металл	-	-	-	-	-	-	-

1	2	3	4	5	6	7	8	9	10	11	12	13	14	15	16	17	18	19	20	21	22	23
9821	Буденновский район	г. Буденновск	ул.Клубная	140	-	44.782736	44.175719	-	-	бетонное основание	открытая	-	1	0,75	металл	-	-	-	-	-	-	-
9822	Буденновский район	г. Буденновск	Микрорайон-1	10	-	44.795009	44.169115	-	-	бетонное основание	открытая	-	1	0,75	металл	-	-	-	-	-	-	-
9823	Буденновский район	г. Буденновск	пр.Темпелевский	6	-	44.805559	44.121651	-	-	бетонное основание	открытая	-	1	0,75	металл	-	-	-	-	-	-	-
9824	Буденновский район	г. Буденновск	ул.П.Прокм	210	-	44.783109	44.1721	-	-	бетонное основание	открытая	-	1	0,75	металл	-	-	-	-	-	-	-
9825	Буденновский район	г. Буденновск	ул.Полюшкина	33	-	44.77024	44.141003	-	-	бетонное основание	открытая	-	1	0,75	металл	-	-	-	-	-	-	-
9826	Буденновский район	г. Буденновск	ул.Промышленная	1	-	44.778362	44.13544	-	-	бетонное основание	открытая	-	1	0,75	металл	-	-	-	-	-	-	-
9827	Буденновский район	г. Буденновск	ул. Прикумская	67	а	44.794822	44.166388	-	-	бетонное основание	открытая	-	1	0,75	металл	-	-	-	-	-	-	-
9828	Буденновский район	г. Буденновск	пр. Октябрьский	22	-	44.79914	44.160717	-	-	бетонное основание	открытая	-	1	0,75	металл	-	-	-	-	-	-	-
9829	Буденновский район	г. Буденновск	ул. Октябрьская	-	-	44.7809	44.160596	-	-	бетонное основание	открытая	-	1	0,75	металл	-	-	-	-	-	-	-
9830	Буденновский район	г. Буденновск	ул.Ленинская	91	-	44.793896	44.15279	-	-	бетонное основание	открытая	-	1	0,75	металл	-	-	-	-	-	-	-
9831	Буденновский район	г. Буденновск	Микрорайон-7	23	-	44.803245	44.155591	-	-	бетонное основание	открытая	металл	2	0,75	металл	-	-	-	-	-	-	-
9832	Буденновский район	г. Буденновск	ул.Октябрьская	-	-	44.7809	44.160596	-	-	бетонное основание	открытая	-	1	0,75	металл	-	-	-	-	-	-	-
9833	Буденновский район	г. Буденновск	ул. Клубная	260	-	44.788873	44.179431	-	-	бетонное основание	открытая	-	1	0,75	металл	-	-	-	-	-	-	-
9834	Буденновский район	г. Буденновск	ул.Энтузиастов	24а	-	44.79914	44.160717	-	-	бетонное основание	открытая	-	1	0,75	металл	-	-	-	-	-	-	-
9835	Буденновский район	г. Буденновск	ул. Чехова	181	-	44.778732	44.155332	-	-	бетонное основание	открытая	-	1	0,75	металл	-	-	-	-	-	-	-
9836	Буденновский район	г. Буденновск	пр. Будённого	73	-	44.774259	44.157171	-	-	бетонное основание	открытая	-	1	0,75	металл	-	-	-	-	-	-	-
9837	Буденновский район	г. Буденновск	ул. Кумская	2	б	44.775985	44.171134	-	-	бетонное основание	открытая	-	1	0,75	металл	-	-	-	-	-	-	-
9838	Буденновский район	г. Буденновск	ул Загородная	1	-	44.785884	44.165833	-	-	бетонное основание	открытая	-	1	0,75	металл	-	-	-	-	-	-	-
9839	Буденновский район	г. Буденновск	ул. Красная	238	-	44.782949	44.16233	-	-	бетонное основание	открытая	-	1	0,75	металл	-	-	-	-	-	-	-
9840	Буденновский район	г. Буденновск	Микрорайон-1	18	-	44.794717	44.166633	-	-	бетонное основание	открытая	-	1	0,75	металл	-	-	-	-	-	-	-
9841	Буденновский район	г. Буденновск	Микрорайон-7	23	-	44.803245	44.155591	-	-	бетонное основание	открытая	-	1	0,75	металл	-	-	-	-	-	-	-
9842	Буденновский район	г. Буденновск	Микрорайон-7	23	-	44.803245	44.155591	-	-	бетонное основание	открытая	-	1	0,75	металл	-	-	-	-	-	-	-
9843	Буденновский район	г. Буденновск	ул.Будённого,ул.Южная	-	-	44.764236	44.150118	-	-	бетонное основание	открытая	-	1	0,75	металл	-	-	-	-	-	-	-
9844	Буденновский район	г. Буденновск	ул.Чехова	316	-	44.794699	44.166836	-	-	бетонное основание	открытая	-	1	0,75	металл	-	-	-	-	-	-	-
9845	Буденновский район	г. Буденновск	ул. Полюшкина	139	-	44.785163	44.151606	-	-	бетонное основание	открытая	-	1	0,75	металл	-	-	-	-	-	-	-
9846	Буденновский район	г. Буденновск	ул. Пилющенко	185	-	44.79436	44.16031	-	-	бетонное основание	открытая	-	1	0,75	металл	-	-	-	-	-	-	-
9847	Буденновский район	г. Буденновск	ул.Советская	79а	-	44.793896	44.15279	-	-	бетонное основание	открытая	-	1	0,75	металл	-	-	-	-	-	-	-
9848	Буденновский район	г. Буденновск	ул. Промышленная	2	-	44.793896	44.15279	-	-	бетонное основание	открытая	-	1	0,75	металл	-	-	-	-	-	-	-
9849	Буденновский район	г. Буденновск	ул.Калинина	109	-	44.789554	44.164393	-	-	бетонное основание	открытая	-	1	0,75	металл	-	-	-	-	-	-	-
9850	Буденновский район	г. Буденновск	ул. Красная	196	-	44.779411	44.159781	-	-	бетонное основание	открытая	-	1	0,75	металл	-	-	-	-	-	-	-
9851	Буденновский район	г. Буденновск	ул. Б. Ремесленная	175	-	44.785191	44.157091	-	-	бетонное основание	открытая	-	1	0,75	металл	-	-	-	-	-	-	-
9852	Буденновский район	г. Буденновск	ул. Кумская	1	б	44.757801	44.201598	-	-	бетонное основание	открытая	-	1	0,75	металл	-	-	-	-	-	-	-
9853	Буденновский район	г. Буденновск	ул. Октябрьская	79	-	44.78229	44.156326	-	-	бетонное основание	открытая	-	1	0,75	металл	-	-	-	-	-	-	-
9854	Буденновский район	г. Буденновск	пр. Чехова	183	-	44.78177	44.157026	-	-	бетонное основание	открытая	-	1	0,75	металл	-	-	-	-	-	-	-
9855	Буденновский район	г. Буденновск	ул.Ленинская	57	а	44.782402	44.161333	-	-	бетонное основание	открытая	-	1	0,75	металл	-	-	-	-	-	-	-
9856	Буденновский район	г. Буденновск	ул.Пушкинская	-	-	44.778027	44.162242	-	-	бетонное основание	открытая	-	1	0,75	металл	-	-	-	-	-	-	-
9857	Буденновский район	г. Буденновск	ул.Революционная	218	-	44.785069	44.171914	-	-	бетонное основание	открытая	-	1	0,75	металл	-	-	-	-	-	-	-
9858	Буденновский район	г. Буденновск	ул.Энтузиастов	24	а	44.79914	44.160717	-	-	бетонное основание	открытая	-	1	0,75	металл	-	-	-	-	-	-	-
9859	Буденновский район	г. Буденновск	ул. Промышленная	3	в	44.785144	44.142807	-	-	бетонное основание	открытая	-	1	0,75	металл	-	-	-	-	-	-	-
9860	Буденновский район	г. Буденновск	пр. Буденного	129	-	44.777556	44.148519	-	-	бетонное основание	открытая	-	1	0,75	металл	-	-	-	-	-	-	-

1	2	3	4	5	6	7	8	9	10	11	12	13	14	15	16	17	18	19	20	21	22	23
9861	Буденновский район	г. Буденновск	ул. Загородная	3	-	44.783333	44.166666	-	-	бетонное основание	открытая	-	1	0,75	металл	-	-	-	-	-	-	-
9862	Буденновский район	г. Буденновск	ул. Красная	214	-	44.78042	44.160707	-	-	бетонное основание	открытая	-	1	0,75	металл	-	-	-	-	-	-	-
9863	Буденновский район	г. Буденновск	ул.Южная	26	-	44.764628	44.169812	-	-	бетонное основание	открытая	-	1	0,75	металл	-	-	-	-	-	-	-
9864	Буденновский район	г. Буденновск	ул. Пушкинская	14	-	44.764519	44.146113	-	-	бетонное основание	открытая	-	1	0,75	металл	-	-	-	-	-	-	-
9865	Буденновский район	г. Буденновск	ул. Ленинская	80	-	44.783766	44.159485	-	-	бетонное основание	открытая	-	1	0,75	металл	-	-	-	-	-	-	-
9866	Буденновский район	г. Буденновск	ул. Партизанская	22	в	44.79023	44.184226	-	-	бетонное основание	открытая	-	1	0,75	металл	-	-	-	-	-	-	-
9867	Буденновский район	г. Буденновск	ул.Б.Революции	269	б	44.791626	44.162264	-	-	бетонное основание	открытая	-	1	0,75	металл	-	-	-	-	-	-	-
9868	Буденновский район	г. Буденновск	ул.Свободы	233	-	44.784309	44.161084	-	-	бетонное основание	открытая	-	1	0,75	металл	-	-	-	-	-	-	-
9869	Буденновский район	г. Буденновск	ул.Советская	73	-	44.778352	44.160425	-	-	бетонное основание	открытая	-	1	0,75	металл	-	-	-	-	-	-	-
9870	Буденновский район	г. Буденновск	пр.Тампонажный	6	в	44.805559	44.121651	-	-	бетонное основание	открытая	-	1	0,75	металл	-	-	-	-	-	-	-
9871	Буденновский район	г. Буденновск	пр.Тампонажный	6	-	44.805559	44.121651	-	-	бетонное основание	открытая	-	1	0,75	металл	-	-	-	-	-	-	-
9872	Буденновский район	г. Буденновск	Микрорайон-1	40	-	44.795992	44.169812	-	-	бетонное основание	открытая	-	1	0,75	металл	-	-	-	-	-	-	-
9873	Буденновский район	г. Буденновск	ул.Пушкинская	328	-	44.787268	44.169643	-	-	бетонное основание	открытая	-	1	0,75	металл	-	-	-	-	-	-	-
9874	Буденновский район	г. Буденновск	пр.Чехова	314	-	44.794599	44.167108	-	-	бетонное основание	открытая	-	1	0,75	металл	-	-	-	-	-	-	-
9875	Буденновский район	г. Буденновск	Микрорайон-1	-	-	44.795403	44.169394	-	-	бетонное основание	открытая	-	1	0,75	металл	-	-	-	-	-	-	-
9876	Буденновский район	г. Буденновск	ул. Ленинская	207	-	44.786522	44.157864	-	-	бетонное основание	открытая	-	1	0,75	металл	-	-	-	-	-	-	-
9877	Буденновский район	г. Буденновск	Центральный рынок	-	-	44.782948	44.159265	-	-	бетонное основание	открытая	-	1	0,75	металл	-	-	-	-	-	-	-
9878	Буденновский район	г. Буденновск	Центральный рынок	-	-	44.782948	44.159265	-	-	бетонное основание	открытая	-	1	0,75	металл	-	-	-	-	-	-	-
9879	Буденновский район	г. Буденновск	ул. Полющенко	185	-	44.79436	44.16031	-	-	бетонное основание	открытая	-	1	0,75	металл	-	-	-	-	-	-	-
9880	Буденновский район	г. Буденновск	ул. Р.Люксембург	7	-	44.792045	44.163752	-	-	бетонное основание	открытая	-	1	0,75	металл	-	-	-	-	-	-	-
9881	Буденновский район	г. Буденновск	Центральный рынок	-	-	44.782948	44.159265	-	-	бетонное основание	открытая	-	1	0,75	металл	-	-	-	-	-	-	-
9882	Буденновский район	г. Буденновск	ул.Прикумская	62	-	44.791115	44.175026	-	-	бетонное основание	открытая	-	1	0,75	металл	-	-	-	-	-	-	-
9883	Буденновский район	г. Буденновск	ул.Калинина	92	д	44.788979	44.166413	-	-	бетонное основание	открытая	-	1	0,75	металл	-	-	-	-	-	-	-
9884	Буденновский район	г. Буденновск	ул. Лопатина	179	-	44.775288	44.138073	-	-	бетонное основание	открытая	-	1	0,75	металл	-	-	-	-	-	-	-
9885	Буденновский район	г. Буденновск	ул.Партизанская	20	в	44.788465	44.185811	-	-	бетонное основание	открытая	-	1	0,75	металл	-	-	-	-	-	-	-
9886	Буденновский район	г. Буденновск	ул. Прикумская	76	-	44.791606	44.173718	-	-	бетонное основание	открытая	-	1	0,75	металл	-	-	-	-	-	-	-
9887	Буденновский район	г. Буденновск	ул.Чехова	-	-	44.794335	44.16657	-	-	бетонное основание	открытая	-	1	0,75	металл	-	-	-	-	-	-	-
9888	Буденновский район	г. Буденновск	ул. Гарнаева	281	-	44.785309	44.163504	-	-	бетонное основание	открытая	-	1	0,75	металл	-	-	-	-	-	-	-
9889	Буденновский район	г. Буденновск	Центральный рынок	-	-	44.782948	44.159265	-	-	бетонное основание	открытая	-	1	0,75	металл	-	-	-	-	-	-	-
9890	Буденновский район	г. Буденновск	пр.Калинина	92	г	44.788979	44.166413	-	-	бетонное основание	открытая	-	1	0,75	металл	-	-	-	-	-	-	-
9891	Буденновский район	г. Буденновск	пр. Тампонажный	16	-	44.799231	44.137307	-	-	бетонное основание	открытая	-	1	0,75	металл	-	-	-	-	-	-	-
9892	Буденновский район	г. Буденновск	пр. Тампонажный	16	-	44.799231	44.137307	-	-	бетонное основание	открытая	-	1	0,75	металл	-	-	-	-	-	-	-
9893	Буденновский район	г. Буденновск	ул.Б.Революции	195	-	44.786388	44.158557	-	-	бетонное основание	открытая	-	1	0,75	металл	-	-	-	-	-	-	-
9894	Буденновский район	г. Буденновск	ул. Полющенко	270	-	44.789659	44.155923	-	-	бетонное основание	открытая	-	1	0,75	металл	-	-	-	-	-	-	-
9895	Буденновский район	г. Буденновск	ул. Советская	108	-	44.784048	44.147051	-	-	бетонное основание	открытая	-	1	0,75	металл	-	-	-	-	-	-	-
9896	Буденновский район	г. Буденновск	ул. Ленинская	61	-	44.784071	44.157592	-	-	бетонное основание	открытая	-	1	0,75	металл	-	-	-	-	-	-	-
9897	Буденновский район	г. Буденновск	ул.Красноармейская	332	-	44.793724	44.162619	-	-	бетонное основание	открытая	-	1	0,75	металл	-	-	-	-	-	-	-
9898	Буденновский район	г. Буденновск	ул. Чехова	308	в	44.789473	44.163252	-	-	бетонное основание	открытая	-	1	0,75	металл	-	-	-	-	-	-	-
9899	Буденновский район	г. Буденновск	ул. Б.Революции	281	-	44.793315	44.163659	-	-	бетонное основание	открытая	-	1	0,75	металл	-	-	-	-	-	-	-
9900	Буденновский район	г. Буденновск	ул.Р.Люксембург	50	-	44.812775	44.13755	-	-	бетонное основание	открытая	-	1	0,75	металл	-	-	-	-	-	-	-

1	2	3	4	5	6	7	8	9	10	11	12	13	14	15	16	17	18	19	20	21	22	23
9901	Буденновский район	г. Буденновск	ул. Ленинская	97	-	44.785616	44.153513	-	-	бетонное основание	открытая	-	1	0,75	металл	-	-	-	-	-	-	-
9902	Буденновский район	г. Буденновск	пр. Калинина	129	-	44.790187	44.161734	-	-	бетонное основание	открытая	-	1	0,75	металл	-	-	-	-	-	-	-
9903	Буденновский район	г. Буденновск	Микрорайон-1	-	-	44.795403	44.169304	-	-	бетонное основание	открытая	-	1	0,75	металл	-	-	-	-	-	-	-
9904	Буденновский район	г. Буденновск	ул.Свободы	-	-	44.777849	44.156565	-	-	бетонное основание	открытая	-	1	0,75	металл	-	-	-	-	-	-	-
9905	Буденновский район	г. Буденновск	ул.Свободы	355	-	44.795958	44.169224	-	-	бетонное основание	открытая	-	1	0,75	металл	-	-	-	-	-	-	-
9906	Буденновский район	г. Буденновск	Центральный рынок	-	-	44.782948	44.159265	-	-	бетонное основание	открытая	-	1	0,75	металл	-	-	-	-	-	-	-
9907	Буденновский район	г. Буденновск	ул.Промышленная	29	-	44.78525	44.146026	-	-	бетонное основание	открытая	-	1	0,75	металл	-	-	-	-	-	-	-
9908	Буденновский район	г. Буденновск	ул.Ленинская	68	-	44.782215	44.162038	-	-	бетонное основание	открытая	-	1	0,75	металл	-	-	-	-	-	-	-
9909	Буденновский район	г. Буденновск	ул. Р. Люксембург	46	-	44.780673	44.161622	-	-	бетонное основание	открытая	-	1	0,75	металл	-	-	-	-	-	-	-
9910	Буденновский район	г. Буденновск	ул.Промышленная	3	в	44.785164	44.142807	-	-	бетонное основание	открытая	-	1	0,75	металл	-	-	-	-	-	-	-
9911	Буденновский район	г. Буденновск	ул. Комсомольская	20	-	44.800735	44.153544	-	-	бетонное основание	открытая	-	1	0,75	металл	-	-	-	-	-	-	-
9912	Буденновский район	г. Буденновск	Микрорайон-1	-	-	44.795403	44.169304	-	-	бетонное основание	открытая	-	1	0,75	металл	-	-	-	-	-	-	-
9913	Буденновский район	г. Буденновск	Центральный рынок	-	-	44.782948	44.159265	-	-	бетонное основание	открытая	-	1	0,75	металл	-	-	-	-	-	-	-
9914	Буденновский район	г. Буденновск	ул. Л.Толстого	129	-	44.783534	44.14588	-	-	бетонные основания	открытая	-	1	0,75	металл	-	-	-	-	-	-	-
9915	Буденновский район	г. Буденновск	ул.Калинина	106	-	44.790679	44.162275	-	-	бетонное основание	открытая	-	1	0,75	металл	-	-	-	-	-	-	-
9916	Буденновский район	г. Буденновск	ул. Р. Люксембург	35	-	44.810207	44.133432	-	-	бетонное основание	открытая	-	1	0,75	металл	-	-	-	-	-	-	-
9917	Буденновский район	г. Буденновск	пр. Чкалов	310	б	44.789479	44.169235	-	-	бетонное основание	открытая	-	1	0,75	металл	-	-	-	-	-	-	-
9918	Буденновский район	г. Буденновск	ул. Промышленная	2	г	44.793856	44.15279	-	-	бетонное основание	открытая	-	1	0,75	металл	-	-	-	-	-	-	-
9919	Буденновский район	г. Буденновск	ул. Промышленная	31	в	44.803	44.130418	-	-	бетонное основание	открытая	-	1	0,75	металл	-	-	-	-	-	-	-
9920	Буденновский район	г. Буденновск	Центральный рынок	-	-	44.782948	44.159265	-	-	бетонное основание	открытая	-	1	0,75	металл	-	-	-	-	-	-	-
9921	Буденновский район	г. Буденновск	ул.Р.Люксембург	13	-	44.792159	44.162208	-	-	бетонное основание	открытая	-	1	0,75	металл	-	-	-	-	-	-	-
9922	Буденновский район	г. Буденновск	ул. Калинина	94	-	44.78773	44.170163	-	-	бетонное основание	открытая	-	1	0,75	металл	-	-	-	-	-	-	-
9923	Буденновский район	г. Буденновск	ул. Коленко	-	-	44.7k7604	44.170649	-	-	бетонное основание	открытая	-	1	0,75	металл	-	-	-	-	-	-	-
9924	Буденновский район	г. Буденновск	ул.Ленинская	57/1	-	44.782654	44.157375	-	-	бетонное основание	открытая	-	1	0,75	металл	-	-	-	-	-	-	-
9925	Буденновский район	г. Буденновск	Центральный рынок	-	-	44.782948	44.159265	-	-	бетонное основание	открытая	-	1	0,75	металл	-	-	-	-	-	-	-
9926	Буденновский район	г. Буденновск	ул.Л.Толстого	3	-	44.773969	44.134879	-	-	бетонное основание	открытая	-	1	0,75	металл	-	-	-	-	-	-	-
9927	Буденновский район	г. Буденновск	ул.Заводская	3	-	44.776378	44.136385	-	-	бетонное основание	открытая	-	1	0,75	металл	-	-	-	-	-	-	-
9928	Буденновский район	г. Буденновск	ул.Свободы	353	б	44.796834	44.170247	-	-	бетонное основание	открытая	-	1	0,75	металл	-	-	-	-	-	-	-
9929	Буденновский район	г. Буденновск	пр.Калинина	102	-	44.789067	44.165405	-	-	бетонное основание	открытая	-	1	0,75	металл	-	-	-	-	-	-	-
9930	Буденновский район	г. Буденновск	Центральный рынок	-	-	44.782948	44.159265	-	-	бетонное основание	открытая	-	1	0,75	металл	-	-	-	-	-	-	-
9931	Буденновский район	г. Буденновск	ул.Гарнизон	57	-	44.767699	44.152594	-	-	бетонное основание	открытая	-	1	0,75	металл	-	-	-	-	-	-	-
9932	Буденновский район	г. Буденновск	ул.Кирова	285	-	44.782582	44.167497	-	-	бетонное основание	открытая	-	1	0,75	металл	-	-	-	-	-	-	-
9933	Буденновский район	г. Буденновск	ул.Р.Люксембург	229	-	44.805033	44.145287	-	-	бетонное основание	открытая	-	1	0,75	металл	-	-	-	-	-	-	-
9934	Буденновский район	г. Буденновск	ул.Б.Революции	183	-	44.785539	44.15788	-	-	бетонное основание	открытая	-	1	0,75	металл	-	-	-	-	-	-	-
9935	Буденновский район	г. Буденновск	Центральный рынок	-	-	44.782948	44.159265	-	-	бетонное основание	открытая	-	1	0,75	металл	-	-	-	-	-	-	-
9936	Буденновский район	г. Буденновск	ул.Комсомольская	13	-	44.801836	44.154235	-	-	бетонное основание	открытая	-	1	0,75	металл	-	-	-	-	-	-	-
9937	Буденновский район	г. Буденновск	пр.Калинина	92	в	44.788979	44.166413	-	-	бетонное основание	открытая	-	1	0,75	металл	-	-	-	-	-	-	-
9938	Буденновский район	г. Буденновск	ул. Промышленная	2	-	44.793896	44.15279	-	-	бетонное основание	открытая	-	1	0,75	металл	-	-	-	-	-	-	-
9939	Буденновский район	г. Буденновск	Центральный рынок	-	-	44.159224	44.16031	-	-	бетонное основание	открытая	-	1	0,75	металл	-	-	-	-	-	-	-
9940	Буденновский район	г. Буденновск	ул. Ромашкова	15	-	44.783852	44.133016	-	-	бетонное основание	открытая	-	1	0,75	металл	-	-	-	-	-	-	-

1	2	3	4	5	6	7	8	9	10	11	12	13	14	15	16	17	18	19	20	21	22	23
9941	Буденновский район	г. Будённовск	ул.Свободы	351	-	44.795976	44.169446	-	-	бетонное основание	открытая	-	1	0,75	металл	-	-	-	-	-	-	-
9942	Буденновский район	г. Будённовск	ул.Чехова	30/6	а	44.789473	44.163252	-	-	бетонное основание	открытая	-	1	0,75	металл	-	-	-	-	-	-	-
9943	Буденновский район	г. Будённовск	ул.Гирченко	96	-	44.778802	44.161358	-	-	бетонное основание	открытая	-	1	0,75	металл	-	-	-	-	-	-	-
9944	Буденновский район	г. Будённовск	ул.Р.Люксембург	-	-	44.807732	44.142119	-	-	бетонное основание	открытая	-	1	0,75	металл	-	-	-	-	-	-	-
9945	Буденновский район	г. Будённовск	ул. Промышленная	8	-	44.794027	44.152237	-	-	бетонное основание	открытая	-	1	0,75	металл	-	-	-	-	-	-	-
9946	Буденновский район	г. Будённовск	ул.Степная	-	-	44.76268	44.149186	-	-	бетонное основание	открытая	-	1	0,75	металл	-	-	-	-	-	-	-
9947	Буденновский район	г. Будённовск	Микрорайон-1	-	-	44.797426	44.169576	-	-	бетонное основание	открытая	-	1	0,75	металл	-	-	-	-	-	-	-
9948	Буденновский район	г. Будённовск	ул.Революционная	218	-	44.785069	44.171914	-	-	бетонное основание	открытая	-	1	0,75	металл	-	-	-	-	-	-	-
9949	Буденновский район	г. Будённовск	ул.Промышленная	2	-	44.784178	44.139471	-	-	бетонное основание	открытая	-	1	0,75	металл	-	-	-	-	-	-	-
9950	Буденновский район	г. Будённовск	ул.Красная	236	-	44.782398	44.162227	-	-	бетонное основание	открытая	-	1	0,75	металл	-	-	-	-	-	-	-
9951	Буденновский район	г. Будённовск	ул.Розы Люксамбург	1	-	44.81662	44.134575	-	-	бетонное основание	открытая	-	1	0,75	металл	-	-	-	-	-	-	-
9952	Буденновский район	г. Будённовск	ул.Е.Революции	166	а	44.781032	44.156622	-	-	бетонное основание	открытая	-	1	0,75	металл	-	-	-	-	-	-	-
9953	Буденновский район	г. Будённовск	Центральный рынок	-	-	44.782948	44.159265	-	-	бетонное основание	открытая	-	1	8,00	металл	-	-	-	-	-	-	-
9954	Буденновский район	г. Будённовск	ул.Южная	109	а	44.770704	44.139204	-	-	бетонное основание	открытая	-	1	0,75	металл	-	-	-	-	-	-	-
9955	Буденновский район	г. Будённовск	ул Зеленая	5	-	44.776798	44.13562	-	-	бетонное основание	открытая	-	1	0,75	металл	-	-	-	-	-	-	-
9956	Буденновский район	г. Будённовск	С.А. Микрорайон-1	-	-	44.797491	44.16861	-	-	бетонное основание	открытая	-	1	0,75	металл	-	-	-	-	-	-	-
9957	Буденновский район	г. Будённовск	Центральный рынок	-	-	44.782948	44.159265	-	-	бетонное основание	открытая	-	1	8,00	металл	-	-	-	-	-	-	-
9958	Буденновский район	г. Будённовск	ул. Промышленная	2	-	44.783896	44.15279	-	-	бетонное основание	открытая	-	1	0,75	металл	-	-	-	-	-	-	-
9959	Буденновский район	г. Будённовск	Центральный рынок	-	-	44.782948	44.159265	-	-	бетонное основание	открытая	-	1	8,00	металл	-	-	-	-	-	-	-
9960	Буденновский район	г. Будённовск	Центральный рынок	-	-	44.782948	44.159265	-	-	бетонное основание	открытая	-	1	8,00	металл	-	-	-	-	-	-	-
9961	Буденновский район	г. Будённовск	Микрорайон-1	-	-	44.797323	44.168599	-	-	бетонное основание	открытая	-	1	0,75	металл	-	-	-	-	-	-	-
9962	Буденновский район	г. Будённовск	ул.Ленинская	74	-	44.783326	44.161057	-	-	бетонное основание	открытая	-	1	0,75	металл	-	-	-	-	-	-	-
9963	Буденновский район	г. Будённовск	Центральный рынок	-	-	44.782948	44.159265	-	-	бетонное основание	открытая	-	1	8,00	металл	-	-	-	-	-	-	-
9964	Буденновский район	г. Будённовск	ул. Водопроводная	5	-	44.774199	44.136778	-	-	бетонное основание	открытая	-	1	0,75	металл	-	-	-	-	-	-	-
9965	Буденновский район	г. Будённовск	Центральный рынок	-	-	44.793548	44.169705	-	-	бетонное основание	открытая	-	1	0,75	металл	-	-	-	-	-	-	-
9966	Буденновский район	г. Будённовск	ул Космонавтов	-	-	44.797164	44.170563	-	-	бетонное основание	открытая	-	1	0,75	металл	-	-	-	-	-	-	-
9967	Буденновский район	г. Будённовск	Центральный рынок	-	-	44.782948	44.159265	-	-	бетонное основание	открытая	-	1	0,75	металл	-	-	-	-	-	-	-
9968	Буденновский район	г. Будённовск	Микрорайон-3	-	-	44.800974	44.157071	-	-	бетонное основание	открытая	-	1	0,75	металл	-	-	-	-	-	-	-
9969	Буденновский район	г. Будённовск	ул.Промышленная	22	-	44.783534	44.1399	-	-	бетонное основание	открытая	-	1	0,75	металл	-	-	-	-	-	-	-
9970	Буденновский район	г. Будённовск	ул.Кирсанова	199	-	44.79232	44.153616	-	-	бетонное основание	открытая	-	1	0,75	металл	-	-	-	-	-	-	-
9971	Буденновский район	г. Будённовск	пр.Энтузиастов	20	-	44.159217	44.160717	-	-	бетонное основание	открытая	-	1	0,75	металл	-	-	-	-	-	-	-
9972	Буденновский район	г. Будённовск	Микрорайон-3, д.12	-	-	44.792539	44.1686	-	-	бетонное основание	открытая	-	1	0,75	металл	-	-	-	-	-	-	-
9973	Буденновский район	г. Будённовск	ул.Первомайская	-	-	44.777317	44.146514	-	-	бетонное основание	открытая	-	1	0,75	металл	-	-	-	-	-	-	-
9974	Буденновский район	г. Будённовск	пер.Тополиный	-	-	44.789489	44.183574	-	-	бетонное основание	открытая	-	1	0,75	металл	-	-	-	-	-	-	-
9975	Буденновский район	г. Будённовск	ул.Пржевальская	1	-	44.784192	44.182617	-	-	бетонное основание	открытая	-	1	0,75	металл	-	-	-	-	-	-	-
9976	Буденновский район	г. Будённовск	ул.Западная	5	-	44.776798	44.13562	-	-	бетонное основание	открытая	-	1	0,75	металл	-	-	-	-	-	-	-
9977	Буденновский район	г. Будённовск	пер.Тополиный	9	-	44.789816	44.18648	-	-	бетонное основание	открытая	-	1	0,75	металл	-	-	-	-	-	-	-
9978	Буденновский район	г. Будённовск	пр.Энтузиастов	20	-	44.79914	44.160717	-	-	бетонное основание	открытая	-	1	0,75	металл	-	-	-	-	-	-	-
9979	Буденновский район	г. Будённовск	ул. Ленинская	70	-	44.783017	44.161639	-	-	бетонное основание	открытая	-	1	0,75	металл	-	-	-	-	-	-	-
9980	Буденновский район	г. Будённовск	ул.Свободы	353	-	44.796834	44.170247	-	-	бетонное основание	открытая	-	1	0,75	металл	-	-	-	-	-	-	-

1	2	3	4	5	6	7	8	9	10	11	12	13	14	15	16	17	18	19	20	21	22	23
9981	Буденновский район	г. Буденновск	ул.Пятисотенная, ул.пр.Энтузиастов,20	-	-	44.148991	44.160717	-	-	бетонное основание	открытая	-	1	0,75	металл	-	-	-	-	-	-	-
9982	Буденновский район	г. Буденновск	ул.Р.Люксембург	35	-	44.810207	44.133452	-	-	бетонное основание	открытая	-	1	0,75	металл	-	-	-	-	-	-	-
9983	Буденновский район	г. Буденновск	ул. Р.Люксембург	-	-	44.809709	44.136842	-	-	бетонное основание	открытая	-	1	0,75	металл	-	-	-	-	-	-	-
9984	Буденновский район	г. Буденновск	ул.Вавилова(ПОСС) 4	-	-	44.788534	44.128613	-	-	бетонное основание	открытая	-	1	0,75	металл	-	-	-	-	-	-	-
9985	Буденновский район	г. Буденновск	ул.Строительная	9	-	44.792835	44.140859	-	-	бетонное основание	открытая	-	1	0,75	металл	-	-	-	-	-	-	-
9986	Буденновский район	г. Буденновск	Квартал 48в	-	-	44.785925	44.135197	-	-	бетонное основание	открытая	-	1	0,75	металл	-	-	-	-	-	-	-
9987	Буденновский район	г. Буденновск	ул. Загородная	4	-	44.79252	44.153616	-	-	бетонным основанием	открытая	-	1	0,75	металл	-	-	-	-	-	-	-
9988	Буденновский район	г. Буденновск	ул.Пятисотенная	8	-	44.794884	44.145442	-	-	бетонное основание	открытая	-	1	0,75	металл	-	-	-	-	-	-	-
9989	Буденновский район	г. Буденновск	Микрорайон-3, д.12	-	-	44.792519	44.1686	-	-	бетонное сооружение	открытая	-	1	0,75	металл	-	-	-	-	-	-	-
9990	Буденновский район	г. Буденновск	Центральный рынок	-	-	44.782948	44.159265	-	-	бетонное основание	открытая	-	1	8,00	металл	-	-	-	-	-	-	-
9991	Буденновский район	г. Буденновск	ул. Ленинская	97	-	44.785616	44.153513	-	-	бетонное основание	открытая	-	1	0,75	металл	-	-	-	-	-	-	-
9992	Буденновский район	г. Буденновск	ул. Октябрьская	93	3	44.785079	44.148817	-	-	бетонное основание	открытая	-	1	0,75	металл	-	-	-	-	-	-	-
9993	Буденновский район	г. Буденновск	ул.Промышленная	3	-	44.785144	44.142807	-	-	бетонное основание	открытая	-	1	0,75	металл	-	-	-	-	-	-	-
9994	Буденновский район	г. Буденновск	ул.Р.Люксембург	1	-	44,81662	44.134375	-	-	бетонное основание	открытая	-	1	0,75	металл	-	-	-	-	-	-	-
9995	Буденновский район	г. Буденновск	ул.Таманская	28	-	44.805687	44.122313	-	-	бетонное основание	открытая	-	1	0,75	металл	-	-	-	-	-	-	-
9996	Буденновский район	г. Буденновск	ул. Кирова	236	-	44.779686	44.165989	-	-	бетонное основание	открытая	-	1	0,75	металл	-	-	-	-	-	-	-
9997	Буденновский район	г. Буденновск	ул.Загородная	15	-	44.79252	44.153616	-	-	бетонное основание	открытая	-	1	0,75	металл	-	-	-	-	-	-	-
9998	Буденновский район	г. Буденновск	Центральный рынок	-	-	44.782948	44.159265	-	-	бетонное основание	открытая	-	1	8,00	металл	-	-	-	-	-	-	-
9999	Буденновский район	г. Буденновск	Центральный рынок	-	-	44.782948	44.159265	-	-	бетонное основание	открытая	-	1	8,00	металл	-	-	-	-	-	-	-
10000	Буденновский район	г. Буденновск	Центральный рынок	-	-	44.782948	44.159265	-	-	бетонное основание	открытая	-	1	8,00	металл	-	-	-	-	-	-	-
10001	Буденновский район	г. Буденновск	Центральный рынок	-	-	44.782948	44.159265	-	-	бетонное основание	открытая	-	1	8,00	металл	-	-	-	-	-	-	-
10002	Буденновский район	г. Буденновск	ул.Р.Люксембург	1	4	44.81662	44.134375	-	-	бетонное основание	открытая	-	1	0,75	металл	-	-	-	-	-	-	-
10003	Буденновский район	г. Буденновск	ул. Речной спуск	1	2	44.735039	44.203049	-	-	бетонное основание	открытая	-	1	0,75	металл	-	-	-	-	-	-	-
10004	Буденновский район	г. Буденновск	пр.Калинина	94	6	44.78773	44.170163	-	-	бетонное основание	открытая	-	1	0,75	металл	-	-	-	-	-	-	-
10005	Буденновский район	г. Буденновск	пр.Энтузиастов	24	8	44.79914	44.169717	-	-	бетонное основание	открытая	-	1	0,75	металл	-	-	-	-	-	-	-
10006	Буденновский район	г. Буденновск	Микрорайон-3	17	-	44.794025	44.165909	-	-	бетонное основание	открытая	-	1	0,75	металл	-	-	-	-	-	-	-
10007	Буденновский район	г. Буденновск	пр. Космонавтов	24	-	44.801913	44.1515638	-	-	бетонное основание	открытая	-	1	0,75	металл	-	-	-	-	-	-	-
10008	Буденновский район	г. Буденновск	ул.Партизанская	20	-	44.786465	44.185811	-	-	бетонное основание	открытая	-	1	0,75	металл	-	-	-	-	-	-	-
10009	Буденновский район	г. Буденновск	Центральный рынок	-	-	44.782948	44.159265	-	-	бетонное основание	открытая	-	1	8,00	металл	-	-	-	-	-	-	-
10010	Буденновский район	г. Буденновск	Центральный рынок	-	-	44.782948	44.159265	-	-	бетонное основание	открытая	-	1	8,00	металл	-	-	-	-	-	-	-
10011	Буденновский район	г. Буденновск	Центральный рынок	-	-	44.782948	44.159265	-	-	бетонное основание	открытая	-	1	8,00	металл	-	-	-	-	-	-	-
10012	Буденновский район	г. Буденновск	Центральный рынок	-	-	44.782948	44.159265	-	-	бетонное сооружение	открытая	-	1	8,00	металл	-	-	-	-	-	-	-
10013	Буденновский район	г. Буденновск	Центральный рынок	-	-	44.782948	44.159265	-	-	бетонное основание	открытая	-	1	8,00	металл	-	-	-	-	-	-	-
10014	Буденновский район	г. Буденновск	Центральный рынок	-	-	44.782948	44.159265	-	-	бетонное основание	открытая	-	1	8,00	металл	-	-	-	-	-	-	-
10015	Буденновский район	г. Буденновск	Центральный рынок	-	-	44.782948	44.159265	-	-	бетонное основание	открытая	-	1	8,00	металл	-	-	-	-	-	-	-
10016	Буденновский район	г. Буденновск	Центральный рынок	-	-	44.782948	44.159265	-	-	бетонное сооружение	открытая	-	1	8,00	металл	-	-	-	-	-	-	-
10017	Буденновский район	г. Буденновск	Центральный рынок	-	-	44.782948	44.159265	-	-	бетонное основание	открытая	-	1	8,00	металл	-	-	-	-	-	-	-
10018	Буденновский район	г. Буденновск	Центральный рынок	-	-	44.782948	44.159265	-	-	бетонное основание	открытая	-	1	8,00	металл	-	-	-	-	-	-	-
10019	Буденновский район	г. Буденновск	Центральный рынок	-	-	44.782948	44.159265	-	-	бетонное основание	открытая	-	1	8,00	металл	-	-	-	-	-	-	-
10020	Буденновский район	г. Буденновск	Центральный рынок	-	-	44.782948	44.159265	-	-	бетонное основание	открытая	-	1	8,00	металл	-	-	-	-	-	-	-

1	2	3	4	5	6	7	8	9	10	11	12	13	14	15	16	17	18	19	20	21	22	23
10021	Буденновский район	г. Буденновск	Центральный рынок	-	-	44.782948	44.159265	-	-	бетонное основание	открытая	-	1	8,00	металл	-	-	-	-	-	-	-
10022	Буденновский район	г. Буденновск	ул.Р.Люксембург	31	-	44.805441	44.144099	-	-	бетонное основание	открытая	-	1	0,75	металл	-	-	-	-	-	-	-
10023	Буденновский район	г. Буденновск	ул.Тампонажная	12	-	44.802071	44.129661	-	-	бетонное основание	открытая	-	1	0,75	металл	-	-	-	-	-	-	-
10024	Буденновский район	г. Буденновск	Центральный рынок	-	-	44.782948	44.159265	-	-	бетонное основание	открытая	-	1	8,00	металл	-	-	-	-	-	-	-
10025	Буденновский район	г. Буденновск	ул.Р.Люксембург	17	-	44.792331	44.160617	-	-	бетонное основание	открытая	-	1	0,75	металл	-	-	-	-	-	-	-
10026	Буденновский район	г. Буденновск	Центральный рынок	-	-	44.782948	44.159265	-	-	бетонное основание	открытая	-	1	8,00	металл	-	-	-	-	-	-	-
10027	Буденновский район	г. Буденновск	пр.Тампонажный	3	-	44.808446	44.114984	-	-	бетонное основание	открытая	-	1	0,75	металл	-	-	-	-	-	-	-
10028	Буденновский район	г. Буденновск	ул.Партизанская	-	-	44.784601	44.180213	-	-	бетонное основание	открытая	-	1	0,75	металл	-	-	-	-	-	-	-
10029	Буденновский район	г. Буденновск	Центральный рынок	-	-	44.782948	44.159265	-	-	бетонное основание	открытая	-	1	8,00	металл	-	-	-	-	-	-	-
10030	Буденновский район	г. Буденновск	Центральный рынок	-	-	44.782948	44.159265	-	-	бетонное основание	открытая	-	1	8,00	металл	-	-	-	-	-	-	-
10031	Буденновский район	г. Буденновск	Центральный рынок	-	-	44.782948	44.159265	-	-	бетонное основание	открытая	-	1	8,00	металл	-	-	-	-	-	-	-
10032	Буденновский район	г. Буденновск	пр.Энтузиастов	-	-	44.798825	44.160186	-	-	бетонное основание	открытая	-	1	0,75	металл	-	-	-	-	-	-	-
10033	Буденновский район	г. Буденновск	ул.Р.Люксембург	1	-	44.81662	44.134175	-	-	бетонное основание	открытая	-	1	0,75	металл	-	-	-	-	-	-	-
10034	Буденновский район	г. Буденновск	ул. Степная	5	-	44.765036	44.144054	-	-	бетонное основание	открытая	-	1	0,75	металл	-	-	-	-	-	-	-
10035	Буденновский район	г. Буденновск	ул. Взлетная(ПОСС)	-	-	44.788865	44.126065	-	-	бетонное основание	открытая	-	1	0,75	металл	-	-	-	-	-	-	-
10036	Буденновский район	г. Буденновск	ул.Южная	109	-	44.770704	44.139214	-	-	бетонное основание	открытая	-	1	0,75	металл	-	-	-	-	-	-	-
10037	Буденновский район	г. Буденновск	ул. Октябрьская	82	1	44.784477	44.15132	-	-	бетонное основание	открытая	-	1	0,75	металл	-	-	-	-	-	-	-
10038	Буденновский район	г. Буденновск	Микрорайон-7	9	б	44.799188	44.158525	-	-	бетонное основание	открытая	-	1	0,75	металл	-	-	-	-	-	-	-
10039	Буденновский район	г. Буденновск	ул.Кочубея	232	-	44.789459	44.180818	-	-	бетонное основание	открытая	-	1	0,75	металл	-	-	-	-	-	-	-
10040	Буденновский район	г. Буденновск	пр.Тампонажный	10	а	44.804059	44.127407	-	-	бетонное основание	открытая	-	1	0,75	металл	-	-	-	-	-	-	-
10041	Курский район	ст. Курская	пер. Школьный	12	-	44.043379	44.4634	-	-	бетон	открытая	-	2	0,75	металл	-	-	-	-	-	-	нет
10042	Курский район	с. Ростановановское	Ленина	11	-	43.986492	44.220127	-	-	бетон	открытая	-	1	0,75	металл	-	-	-	-	-	-	нет
10043	Курский район	ст. Курская	Гагарина	4	-	44.039996	44.461828	-	-	бетон	открытая	-	1	0,75	металл	-	-	-	-	-	-	нет
10044	Курский район	ст. Стодеревская	Книшникова	29	-	44.718762	44.830317	-	-	бетон	открытая	-	1	0,75	металл	-	-	-	-	-	-	нет
10045	Курский район	п. Мирный	Мира	21	-	44.083319	44.954014	-	-	бетон	открытая	-	1	0,75	металл	-	-	-	-	-	-	нет
10046	Курский район	п. Рощино	Мира	12	-	44.149071	45.203432	-	-	бетон	открытая	-	1	0,75	металл	-	-	-	-	-	-	нет
10047	Курский район	С. Хпоово	Ленина	32	-	44.01243	44.325284	-	-	бетон	открытая	-	1	0,75	металл	-	-	-	-	-	-	нет
10048	Курский район	с. Русское	Школьная	12	-	43.830936	44.562475	-	-	бетон	открытая	-	1	0,75	металл	-	-	-	-	-	-	нет
10049	Курский район	ст. Галюгаевская	Ленина	28	-	43.697897	44.937737	-	-	бетон	открытая	-	1	0,75	металл	-	-	-	-	-	-	нет
10050	Курский район	ст. Курская	Мира	30	-	44.042426	44.491948	-	-	бетон	открытая	-	1	0,75	металл	-	-	-	-	-	-	нет
10051	Курский район	ст. Курская	Октябрьский	16	-	44.039089	44.461801	-	-	бетон	открытая	-	1	0,75	металл	-	-	-	-	-	-	нет
10052	Курский район	ст. Галюгаевская	Ленина	1	-	43.691385	44.938824	-	-	бетон	открытая	-	1	0,75	металл	-	-	-	-	-	-	нет
10053	Курский район	с. Эдиссия	Исмаила	21	-	44.040107	44.545047	-	-	бетон	открытая	-	3	0,75	металл	-	-	-	-	-	-	нет
10054	Курский район	с. Русское	Школьная	10	-	43.831248	44.562888	-	-	бетон	открытая	-	1	0,75	металл	-	-	-	-	-	-	нет
10055	Курский район	с. Русское	Кооперативная	151	-	43.838882	44.606538	-	-	бетон	открытая	-	1	0,75	металл	-	-	-	-	-	-	нет
10056	Курский район	ст. Курская	Школьный	11	-	44.042945	44.460776	-	-	бетон	открытая	-	1	0,75	металл	-	-	-	-	-	-	нет
10057	Курский район	ст. Курская	Школьный	4	А	44.04023	44.463975	-	-	бетон	открытая	-	1	0,75	металл	-	-	-	-	-	-	нет
10058	Курский район	с. Ростовановское	Ленина	14	-	43.986492	44.220127	-	-	грунт	открытая	-	1	0,75	металл	-	-	-	-	-	-	нет
10059	Курский район	х. Широкий Камыш	Восточная	3	А	44.003625	44.159868	-	-	грунт	открытая	-	1	0,75	металл	-	-	-	-	-	-	нет
10060	Курский район	ст. Галюгаевская	Бражникова	11	-	43.701879	44.942624	-	-	бетон	открытая	-	1	0,75	металл	-	-	-	-	-	-	нет
10061	Курский район	ст. Курская	Школьный	2	-	44.039692	44.463948	-	-	бетон	открытая	-	1	0,75	металл	-	-	-	-	-	-	нет
10062	Курский район	ст. Курская	Школьный	14	-	44.043794	44.462438	-	-	бетон	открытая	-	1	0,75	металл	-	-	-	-	-	-	нет
10063	Курский район	с. Серноводское	Курортная	1	-	43.86183	44.781718	-	-	бетон	-	-	1	0,75	металл	-	-	-	-	-	-	нет
10064	Курский район	ст. Курская	Титова	12	-	44.046392	44.488732	-	-	бетон	-	-	1	0,75	металл	-	-	-	-	-	-	нет
10065	Курский район	п. Мирный	Мира	12	-	44.083319	44.954014	-	-	бетон	-	-	1	0,75	металл	-	-	-	-	-	-	нет
10066	Курский район	п. Рощино	Мира	12	-	44.149071	45.203432	-	-	бетон	-	-	1	0,75	металл	-	-	-	-	-	-	нет
10067	Курский район	ст. Стодеревская	Советская	1	-	43.724665	44.830595	-	-	бетон	-	-	1	0,75	металл	-	-	-	-	-	-	нет
10068	Курский район	х. Бугулов	Школьная	25	-	43.836572	44.671135	-	-	бетон	-	-	1	0,75	металл	-	-	-	-	-	-	нет
10069	Курский район	с. Русское	Школьная	48	-	43.829733	44.554102	-	-	бетон	-	-	1	0,75	металл	-	-	-	-	-	-	нет
10070	Курский район	п. Ага-Батыр	Южная	21	-	44.006932	44.910203	-	-	бетон	-	-	1	0,75	металл	-	-	-	-	-	-	нет
10071	Курский район	х. Графский	Школьная	5	-	43.864157	44.725726	-	-	бетон	-	-	1	0,75	металл	-	-	-	-	-	-	нет
10072	Курский район	ст. Курская	Калинина	226	-	44.041655	44.450185	-	-	бетон	-	-	1	0,75	металл	-	-	-	-	-	-	нет
10073	Курский район	с. Русское	Кооперативная	120	А	43.836886	44.604956	-	-	бетон	-	-	1	0,75	металл	-	-	-	-	-	-	нет
10074	Курский район	с. Уваровское	Колхозная	6	-	43.813316	44.447454	-	-	бетон	-	-	1	0,75	металл	-	-	-	-	-	-	нет
10075	Курский район	х. Пролетарский	Мира	9	-	44.009714	44.123666	-	-	бетон	-	-	1	0,75	металл	-	-	-	-	-	-	нет
10076	Курский район	с.Каново	Школьная	32	-	44.01151	44.329155	-	-	бетон	-	-	1	0,75	металл	-	-	-	-	-	-	нет
10077	Курский район	х. Привольный	Центральная	45	-	44.036873	44.623875	-	-	бетон	-	-	1	0,75	металл	-	-	-	-	-	-	нет
10078	Курский район	ст. Курская	Акулова	56	-	44.042277	44.465978	-	-	бетон	-	-	1	0,75	металл	-	-	-	-	-	-	нет

1	2	3	4	5	6	7	8	9	10	11	12	13	14	15	16	17	18	19	20	21	22	23
10079	Курский район	ст. Курская	Титова	9	-	44.045893	44.487751	-	-	бетон	-	-	1	0,75	металл	-	-	-	-	-	-	нет
10080	Курский район	п. Мирный	Мира	15	-	44.083319	44.954014	-	-	бетон	-	-	1	0,75	металл	-	-	-	-	-	-	нет
10081	Курский район	с. Ростовановское	Береговая	10	-	43.979136	44.226415	-	-	бетон	-	-	1	0,75	металл	-	-	-	-	-	-	нет
10082	Курский район	ст. Галюгаевская	Моздокская	42	-	43.694944	44.933533	-	-	бетон	-	-	1	0,75	металл	-	-	-	-	-	-	нет
10083	Курский район	с. Серноводское	Октябрьская	1	-	43.856721	44.804876	-	-	бетон	-	-	1	0,75	металл	-	-	-	-	-	-	нет
10084	Курский район	х. Дыдымкин	Тишкова	8	-	43.939995	44.840476	-	-	бетон	-	-	1	0,75	металл	-	-	-	-	-	-	нет
10085	Курский район	п. Рощино	Ленина	20	-	44.149071	45.203432	-	-	бетон	-	-	1	0,75	металл	-	-	-	-	-	-	нет
10086	Курский район	с. Полтавское	Школьная	1	-	44.026685	44.756394	-	-	бетон	-	-	1	0,75	металл	-	-	-	-	-	-	нет
10087	Курский район	х. Зайцев	Речная	29	-	43.99216	44.276011	-	-	бетон	-	-	1	0,75	металл	-	-	-	-	-	-	нет
10088	Курский район	п. Балтийский	Школьная	14	-	43.868323	44.322885	-	-	бетон	-	-	1	0,75	металл	-	-	-	-	-	-	нет
10089	Курский район	с. Эдиссия	Свердлова	18	-	44.042251	44.349566	-	-	бетон	-	-	1	0,75	металл	-	-	-	-	-	-	нет
10090	Курский район	ст. Курская	Калинина	228	-	44.042018	44.447311	-	-	бетон	-	-	1	0,75	металл	-	-	-	-	-	-	нет
10091	Курский район	ст. Курская	Титова	10	-	44.045141	44.488696	-	-	бетон	-	-	1	0,75	металл	-	-	-	-	-	-	нет
10092	Курский район	п. Балтийский	Новая	9	Б	43.867452	44.325023	-	-	бетон	-	-	1	0,75	металл	-	-	-	-	-	-	нет
10093	Курский район	с. Серноводское	Октябрьская	1	-	43.856721	44.804876	-	-	бетон	-	-	1	0,75	металл	-	-	-	-	-	-	нет
10094	Курский район	ст. Курская	Горького	10	-	44.049035	44.455234	-	-	бетон	-	-	1	0,75	металл	-	-	-	-	-	-	нет
10095	Курский район	х. Дыдымкин	Тишкова	14	-	43.939995	44.840476	-	-	бетон	-	-	1	0,75	металл	-	-	-	-	-	-	нет
10096	Курский район	с. Эдиссия	Абаяна	19	-	44.038279	44.556106	-	-	бетон	-	-	1	0,75	металл	-	-	-	-	-	-	нет
10097	Курский район	с. Русское	Молодежная	6	-	43.841314	44.621782	-	-	бетон	-	-	1	0,75	металл	-	-	-	-	-	-	нет
10098	Курский район	х. Зайцев	Речная	29	1	43.99216	44.276011	-	-	бетон	-	-	1	0,75	металл	-	-	-	-	-	-	нет
10099	Курский район	с. Каново	Школьная	35	-	44.01131	44.329155	-	-	бетон	-	-	1	0,75	металл	-	-	-	-	-	-	нет
10100	Курский район	х. Графский	Школьная	3	-	43.86211	44.715341	-	-	бетон	-	-	1	0,75	металл	-	-	-	-	-	-	нет
10101	Курский район	с. Полтавское	Школьная	2	А	44.026685	44.756394	-	-	бетон	-	-	1	0,75	металл	-	-	-	-	-	-	нет
10102	Курский район	ст. Галюгаевская	Моздокская	19	-	43.694944	44.933533	-	-	бетон	-	-	1	0,75	металл	-	-	-	-	-	-	нет
10103	Курский район	ст. Стодеревская	Советская	5	А	43.724665	44.830595	-	-	бетон	-	-	1	0,75	металл	-	-	-	-	-	-	нет
10104	Курский район	ст. Курская	Школьный	2	-	44.039692	44.461948	-	-	бетон	-	-	1	0,75	металл	-	-	-	-	-	-	нет
10105	Курский район	ст. Курская	Школьный	5	-	44.041137	44.462591	-	-	бетон	-	-	1	0,75	металл	-	-	-	-	-	-	нет
10106	Курский район	п. Мирный	Советская	15	-	44.082018	44.956341	-	-	бетон	-	-	1	0,75	металл	-	-	-	-	-	-	нет
10107	Курский район	с. Русское	Школьная	50	-	43.828894	44.552278	-	-	бетон	-	-	1	0,75	металл	-	-	-	-	-	-	нет
10108	Курский район	с. Ростовановское	Ленина	13	А	43.985928	44.219884	-	-	бетон	-	-	1	0,75	металл	-	-	-	-	-	-	нет
10109	Курский район	с. Эдиссия	Свердлова	18	А	44.042251	44.349566	-	-	бетон	-	-	1	0,75	металл	-	-	-	-	-	-	нет
10110	Курский район	ст. Курская	Калинина	132	-	44.043547	44.465376	-	-	бетон	-	-	1	0,75	металл	-	-	-	-	-	-	нет
10111	Курский район	ст. Курская	Кинкинская	1	-	44.037208	44.432111	-	-	бетон	-	-	1	0,75	металл	-	-	-	-	-	-	нет
10112	Курский район	п. Рощино	Мира	8	-	44.149071	45.203432	-	-	бетон	-	-	1	0,75	металл	-	-	-	-	-	-	нет
10113	Курский район	ст. Курская	Калинина	59	-	44.04225	44.461493	-	-	бетон	-	-	5	0,75	металл	-	-	-	-	-	-	нет
10114	Курский район	ст. Курская	Акулова	29	-	44.040801	44.460715	-	-	асфальт	открытая	-	2	0,75	металл	-	-	-	-	-	-	-
10115	Курский район	ст. Курская	Октябрьский	13	-	44.041455	44.460758	-	-	бетон	открытая	-	2	0,75	металл	-	-	-	-	-	-	-
10116	Курский район	ст. Курская	Октябрьский	4	-	44.037264	44.462201	-	-	асфальт	открытая	-	1	0,75	металл	-	-	-	-	-	-	-
10117	Курский район	ст. Курская	Октябрьский	8	-	44.037701	44.462405	-	-	бетон	открытая	-	2	0,75	металл	-	-	-	-	-	-	-
10118	Курский район	ст. Курская	Акулова	78	-	44.041257	44.45998	-	-	бетон	открытая	-	2	0,75	металл	-	-	-	-	-	-	-
10119	Курский район	ст. Курская	Калинина	134	-	44.043532	44.464599	-	-	бетон	открытая	-	2	0,75	металл	-	-	-	-	-	-	-
10120	Курский район	ст. Курская	Школьный	15	-	44.044001	44.460962	-	-	бетон	открытая	-	1	0,75	металл	-	-	-	-	-	-	-
10121	Курский район	ст. Курская	Школьный	17	-	44.044879	44.460672	-	-	бетон	открытая	-	1	0,75	металл	-	-	-	-	-	-	-
10122	Курский район	ст. Курская	Калинина	55	-	44.04256	44.462979	-	-	бетон	открытая	-	2	0,75	металл	-	-	-	-	-	-	-
10123	Курский район	ст. Курская	Школьный	23	-	44.046512	44.460136	-	-	бетон	открытая	-	2	0,75	металл	-	-	-	-	-	-	-
10124	Курский район	ст. Курская	Балтийская	32	-	44.049538	44.464105	-	-	бетон	открытая	-	2	0,75	металл	-	-	-	-	-	-	-
10125	Курский район	п. Балтийский	Черемушки	1	-	43.864925	44.3195	-	-	бетон	открытая	-	5	0,75	металл	-	-	-	-	-	-	-
10126	Труновский район	с. Донское	Пролетарская	93в/1	-	45.455459	41.982432	1	3	ж/б плита	открытая	металл	2	0,75	металл	-	-	-	-	-	-	-
10127	Труновский район	с. Донское	пер. Донской	38	-	45.455958	41.971473	2	10	бетон	открытая	металл	3	0,75	металл	-	-	-	-	-	-	-
10128	Труновский район	с. Донское	Коммунальная	21	-	45.483782	42.139871	3	3	деревянный поддон	открытая	без ограждения	2	0,75	металл	-	-	-	-	-	-	-
10129	Труновский район	с. Донское	Садовая	119	-	45.453505	41.968598	4	3,3	бетон	открытая	без ограждения	2	0,75	металл	-	-	-	-	-	-	-
10130	Труновский район	с. Донское	Ленина	109г	-	45.434395	41.980429	5	5	ж/б плита	открытая	металл	2	0,75	металл	-	-	-	-	-	-	-
10131	Труновский район	с. Донское	Кооперативная	30	-	45.45714	41.980896	6	5	бетон	открытая	металл	2	0,75	металл	-	-	-	-	-	-	-
10132	Труновский район	с. Донское	Объездная	2	-	45.454757	41.975569	7	5	бетон	закрытая	металл	2	0,75	металл	-	-	-	-	-	-	-
10133	Труновский район	с. Донское	Комарова	6а	-	45.448833	41.967215	8	5	асфальт	открытая	без ограждения	2	0,75	металл	-	-	-	-	-	-	-
10134	Труновский район	с. Донское	Ленина	5	-	45.45501	41.976162	9	5	ж/б плита	открытая	без ограждения	2	0,75	металл	-	-	-	-	-	-	-
10135	Труновский район	с. Донское	Солнечная	11	-	45.449642	41.965796	10	8	ж/б плита	закрытая	металл	3	0,75	металл	-	-	-	-	-	-	-
10136	Труновский район	с. Донское	Солнечная	8	-	45.448921	41.964709	11	8	ж/б плита	закрытая	металл	2	0,75	металл	-	-	-	-	-	-	-
10137	Труновский район	с. Донское	Солнечная	23	-	45.447638	41.962759	12	8	ж/б плита	открытая	металл	2	0,75	металл	-	-	-	-	-	-	-
10138	Труновский район	с. Труновское	Ленина	11	-	45.485861	42.142162	13	6	ж/б плита	открытая	металл	3	0,75	металл	-	-	-	-	-	-	-
10139	Труновский район	с. Труновское	Лермонтова	137	-	45.469436	42.150886	14	3	бетон	открытая	металл	2	0,75	металл	-	-	-	-	-	-	-
10140	Труновский район	с. Труновское	Ленина	130	-	45.495231	42.118204	15	8	бетон	открытая	металл	2	0,75	металл	-	-	-	-	-	-	-
10141	Труновский район	с. Труновское	Лермонтова	1	-	45.483782	42.139871	16	3	ж/б плита	открытая	без ограждения	2	0,75	металл	-	-	-	-	-	-	-
10142	Труновский район	с. Труновское	Ленина	161	-	45.495521	42.115874	17	8	бетон	открытая	без ограждения	2	0,75	металл	-	-	-	-	-	-	-
10143	Труновский район	с. Безопасное	Комарова	3а	-	45.640281	41.942251	18	10	бетон	открытая	металл	3	0,75	металл	-	-	-	-	-	-	-
10144	Труновский район	с. Безопасное	Красноармейская	132	-	45.64117	41.939538	19	2,64	ж/б плита	открытая	металл	2	0,75	металл	-	-	-	-	-	-	-
10145	Труновский район	с. Безопасное	60 лет Октября	34	-	45.629984	41.95622	20	1,44	ж/б плита	открытая	без ограждения	1	0,75	металл	-	-	-	-	-	-	-
10146	Труновский район	пос. им. Кирова	Школьная	22	-	45.500152	42.244723	21	8	ж/б плита	открытая	металл	2	0,30	металл	-	-	-	-	-	-	-
10147	Труновский район	пос. им. Кирова	Школьная	14А	-	45.500920	42.244606	22	3,3	ж/б плита	открытая	без ограждения	1	0,75	металл	-	-	-	-	-	-	-
10148	Труновский район	с. Подлесное	Садовая	18 а	-	45.751093	42.109876	23	3	ж/б плита	открытая	металл	2	0,75	металл	-	-	-	-	-	-	-
10149	Труновский район	с. Подлесное	Садовая	30 а	-	45.751093	42.109876	24	1,44	бетон	открытая	без ограждения	1	0,75	металл	-	-	-	-	-	-	-
10150	Труновский район	с. Новая Кугульта	Ленина	2	-	45.669323	42.114871	25	3	ж/б плита	закрытая	металл	2	0,75	металл	-	-	-	-	-	-	-

1	2	3	4	5	6	7	8	9	10	11	12	13	14	15	16	17	18	19	20	21	22	23
10151	Труновский район	с. Новая Кугульта	гагарина	24	-	45.671038	42.105798	26	8	бетон	открытая	без ограждения	2	0,75	металл	-	-	-	-	-	-	-
10152	Арзгирский район	с. Арзгир	П. Базалеева	3	-	45.36702	44.22927	-	14	-	-	-	2	0,75	-	-	-	-	-	-	-	-
10153	Арзгирский район	с. Арзгир	Митрохина	5	-	45.36687	44.22603	-	9	-	-	-	3	0,75	-	-	-	-	-	-	-	-
10154	Арзгирский район	с. Арзгир	П. Базалеева	2	-	45.37278	44.22058	-	4	-	-	-	1	0,75	-	-	-	-	-	-	-	-
10155	Арзгирский район	с. Арзгир	П. Базалеева	1	-	45.37356	44.2466	-	4	-	-	-	1	0,75	-	-	-	-	-	-	-	-
10156	Арзгирский район	с. Арзгир	Калинина	2	-	45.22431	44.1321R	-	12	-	-	-	3	0,75	-	-	-	-	-	-	-	-
10157	Арзгирский район	с. Арзгир	Орлова	12	а	45.22248	44.13512	-	6	-	-	-	2	0,75	-	-	-	-	-	-	-	-
10158	Арзгирский район	с. Арзгир	Горького	31	а	45.22364	44.13646	-	15	-	-	-	4	0,63	-	-	-	-	-	-	-	-
10159	Арзгирский район	с. Арзгир	Митрохина	29	-	45.22678	44.13413	-	6	-	-	-	2	0,75	-	-	-	-	-	-	-	-
10160	Арзгирский район	с. Арзгир	Кирова	26	-	45.21581	44.13304	-	6	-	-	-	2	0,75	-	-	-	-	-	-	-	-
10161	Арзгирский район	с. Арзгир	Мира	60	-	45.22113	44.14225	-	15	-	-	-	4	0,75	-	-	-	-	-	-	-	-
10162	Арзгирский район	с. Арзгир	ТерешковаR	16	-	45.22427	44.13271	-	6	-	-	-	2	0,75	-	-	-	-	-	-	-	-
10163	Арзгирский район	с. Арзгир	Терешковой	16	а	45.22431	44.1321R	-	12	-	-	-	4	0,75	-	-	-	-	-	-	-	-
10164	Арзгирский район	с. Арзгир	Кирова	179	-	45.21558	44.12125	-	6	-	-	-	2	0,50	-	-	-	-	-	-	-	-
10165	Арзгирский район	с. Арзгир	П. Базалеева	8	-	45.22904	44.13421	-	4	-	-	-	1	0,75	-	-	-	-	-	-	-	-
10166	Арзгирский район	с. Арзгир	Митрохина	19	-	45.22364	44.13348	-	14	-	-	-	7	0,75	-	-	-	-	-	-	-	-
10167	Арзгирский район	с. Арзгир	Кирова	4	-	45.36575	44.23004	-	8	-	-	-	2	0,75	-	-	-	-	-	-	-	-
10168	Арзгирский район	с. Арзгир	Сквозная	1	-	45.370R2	44.22262	-	2	-	-	-	1	0,50	-	-	-	-	-	-	-	-
10169	Арзгирский район	с. Арзгир	Кирова	85	-	45.36576	44.21941	-	2	-	-	-	1	0,50	-	-	-	-	-	-	-	-
10170	Арзгирский район	с. Арзгир	П. Базалеева	5	-	45.36765	44.22947	-	2	-	-	-	1	0,50	-	-	-	-	-	-	-	-
10171	Арзгирский район	с. Арзгир	Митрохина	14	в	45.33035	62.8260	-	2	-	-	-	1	0,50	-	-	-	-	-	-	-	-
10172	Арзгирский район	с. Арзгир	Кирова	13	-	45.36529	44.23015	-	2	-	-	-	1	0,50	-	-	-	-	-	-	-	-
10173	Арзгирский район	с. Арзгир	Калинина	3	-	45.3671	44.22732	-	2	-	-	-	1	0,50	-	-	-	-	-	-	-	-
10174	Арзгирский район	с. Арзгир	Кирова	9	-	45.36333	44.23379	-	2	-	-	-	1	0,50	-	-	-	-	-	-	-	-
10175	Арзгирский район	с. Арзгир	Партизанская	1	-	45.37728	44.21741	-	2	-	-	-	1	0,50	-	-	-	-	-	-	-	-
10176	Арзгирский район	с. Арзгир	Кирова	1	-	45.21393	44.14415	-	24	-	-	-	12	0,63	-	-	-	-	-	-	-	-
10177	Арзгирский район	с. Арзгир	П. Базалеева	3	-	45.36705	44.22922	-	9	-	-	-	3	0,50	-	-	-	-	-	-	-	-
10178	Арзгирский район	с. Арзгир	Ленина	2	-	45.36707	44.22966	-	2	-	-	-	1	0,50	-	-	-	-	-	-	-	-
10179	Арзгирский район	с. Арзгир	П. Базалеева	7	-	45.36608	44.23066	-	5	-	-	-	2	0,63	-	-	-	-	-	-	-	-
10180	Арзгирский район	с. Арзгир	П. Базалеева	8	-	45.36822	44.22933	-	2	-	-	-	1	0,50	-	-	-	-	-	-	-	-
10181	Арзгирский район	с. Арзгир	П. Базалеева	6	-	45.36792	44.22915	-	2	-	-	-	1	0,75	-	-	-	-	-	-	-	-
10182	Арзгирский район	с. Арзгир	Митрохина	29	-	45.36965	44.22697	-	4	-	-	-	2	0,75	-	-	-	-	-	-	-	-
10183	Арзгирский район	с. Арзгир	Орджана	101	-	45.26685	44.09645	-	6	-	-	-	2	0,75	-	-	-	-	-	-	-	-
10184	Арзгирский район	с. Арзгир	Орджана	101	-	45.26685	44.09615	-	6	-	-	-	2	0,75	-	-	-	-	-	-	-	-
10185	Арзгирский район	с. Арзгир	Энтузиастов	1	-	45.5405	43.9795	-	8	-	-	-	2	0,75	-	-	-	-	-	-	-	-
10186	Арзгирский район	с. Арзгир	Бульварная	39	-	45.5405	43.9795	-	6	-	-	-	2	0,75	-	-	-	-	-	-	-	-
10187	Арзгирский район	с. Арзгир	Бульварная	81	-	45.43729	44.09092	-	7,5	-	-	-	2	0,75	-	-	-	-	-	-	-	-
10188	Арзгирский район	с. Арзгир	Молодежная	3	-	45.43653	44.08853	-	6	-	-	-	2	0,75	-	-	-	-	-	-	-	-
10189	Арзгирский район	с. Арзгир	Школьная	45	-	45.28577	44.65405	-	6	-	-	-	2	0,75	-	-	-	-	-	-	-	-
10190	Арзгирский район	с. Арзгир	Воробьева	37	-	45.28577	44.65405	-	6	-	-	-	2	0,75	-	-	-	-	-	-	-	-
10191	Арзгирский район	с. Арзгир	Симонянов	22	-	45.34705	44.58016	-	7	-	-	-	2	0,75	-	-	-	-	-	-	-	-
10192	Арзгирский район	с. Арзгир	Симонянов	18	-	45.34705	44.58016	-	6	-	-	-	2	0,75	-	-	-	-	-	-	-	-
10193	Арзгирский район	с. Арзгир	Красная	96	в	45.21837	43.92281	-	9	-	-	-	4	0,75	-	-	-	-	-	-	-	-
10194	Арзгирский район	с. Арзгир	Ленина	91	-	45.21206	43.91699	-	6	-	-	-	2	0,75	-	-	-	-	-	-	-	-
10195	Арзгирский район	с. Арзгир	Студенческая	276	-	45.07974	44.30104	-	8	-	-	-	3	0,75	-	-	-	-	-	-	-	-
10196	Арзгирский район	с. Арзгир	Кумская	37	-	45.0846	44.28796	-	6	-	-	-	2	0,75	-	-	-	-	-	-	-	-
10197	Арзгирский район	с. Арзгир	Ленина	131	-	45.02713	44.39565	-	6	-	-	-	2	0,75	-	-	-	-	-	-	-	-
10198	Арзгирский район	с. Арзгир	Ленина	140	-	45.02713	44.39565	-	6	-	-	-	2	0,75	-	-	-	-	-	-	-	-
10199	Минераловодский городской округ	г. Минеральные Воды	ул. Гагарина	67А	-	44.205374	43.128198	-	-	с твердым покрытием	открытая	-	2	0,75	-	-	-	-	-	-	-	-
10200	Минераловодский городской округ	г. Минеральные Воды	ул. 50 Октября	67	-	44.201885	43.120149	-	-	с твердым покрытием	открытая	-	1	0,75	-	-	-	-	-	-	-	-
10201	Минераловодский городской округ	г. Минеральные Воды	ул. Горская	55	-	44.205077	43.135249	-	-	с твердым покрытием	открытая	-	3	0,75	-	-	-	-	-	-	-	-
10202	Минераловодский городской округ	г. Минеральные Воды	ул. Кисловодская	59	-	44.200812	43.130156	-	-	с твердым покрытием	открытая	-	1	8,00	-	-	-	-	-	-	-	-
10203	Минераловодский городской округ	г. Минеральные Воды	ул. Пушкина	34В/1	-	44.215842	43.129743	-	-	с твердым покрытием	открытая	-	1	1,10	-	-	-	-	-	-	-	-
10204	Минераловодский городской округ	с. Гражданское	ул. Школьная	48А	-	44.225364	42.77445	-	-	с твердым покрытием	открытая	-	1	0,75	-	-	-	-	-	-	-	-
10205	Минераловодский городской округ	с. ПобегайловкаR	ул. Школьная	7А	-	44.235937	43.017525	-	-	с твердым покрытием	открытая	-	1	0,75	-	-	-	-	-	-	-	-
10206	Минераловодский городской округ	с. Привольное	ул. Ленина	53	-	44.236377	42.897708	-	-	с твердым покрытием	открытая	-	1	0,75	-	-	-	-	-	-	-	-
10207	Минераловодский городской округ	с. Марьины Колодцы	ул. Зеленая	22	-	44.346438	43.134198	-	-	с твердым покрытием	открытая	-	1	0,75	-	-	-	-	-	-	-	-
10208	Минераловодский городской округ	с. Нагутское	ул. Пролетарская	63	-	44.44221	42.877963	-	-	с твердым покрытием	открытая	-	1	0,75	-	-	-	-	-	-	-	-
10209	Минераловодский городской округ	п. Новотерский	ул. Новотерская	7	-	44.1461R6	43.190727	-	-	с твердым покрытием	открытая	-	3	0,75	-	-	-	-	-	-	-	-
10210	Минераловодский городской округ	г. Минеральные Воды	ул. Железноводская	26	-	44.217095	43.116555	-	-	с твердым покрытием	открытая	-	3	0,75	-	-	-	-	-	-	-	-
10211	Минераловодский городской округ	п. Кумагорск	ул. Лесная	2Б	-	44.285853	43.027416	-	-	с твердым покрытием	открытая	-	4	0,75	-	-	-	-	-	-	-	-
10212	Минераловодский городской округ	г. Минеральные Воды	пер. Февральский	21	-	44.208788	43.14107	-	-	с твердым покрытием	открытая	-	5	0,75	-	-	-	-	-	-	-	-
10213	Минераловодский городской округ	г. Минеральные Воды	ул. Советская	61	-	44.189056	43.126787	-	-	с твердым покрытием	открытая	-	1	8,00	-	-	-	-	-	-	-	-

1	2	3	4	5	6	7	8	9	10	11	12	13	14	15	16	17	18	19	20	21	22	23
10214	Минераловодский городской округ	п. Первомайский	ул. Заводских	2	-	44,241033	43,116538	-	-	с твёрдым покрытием	открытая	-	1	0,75	-	-	-	-	-	-	-	-
10215	Минераловодский городской округ	г. Минеральные Воды	ул. Ленина	42А	-	44,214692	43,136606	-	-	с твёрдым покрытием	открытая	-	1	0,75	-	-	-	-	-	-	-	-
10216	Минераловодский городской округ	с. Нижняя Александровка	ул. Клубная	2А	-	44,489962	42,922358	-	-	с твёрдым покрытием	открытая	-	1	1,10	-	-	-	-	-	-	-	-
10217	Минераловодский городской округ	с. Рогатая	пер. Мира	6	-	44,444894	43,176336	-	-	с твёрдым покрытием	открытая	-	2	0,75	-	-	-	-	-	-	-	-
10218	Минераловодский городской округ	г. Минеральные Воды	ул. Можайская	2П	-	44,205982	43,142123	-	-	с твёрдым покрытием	открытая	-	1	0,75	-	-	-	-	-	-	-	-
10219	Минераловодский городской округ	г. Минеральные Воды	пр. 22 Партсъезда	82А	-	44,198686	43,133022	-	-	с твёрдым покрытием	открытая	-	1	1,10	-	-	-	-	-	-	-	-
10220	Минераловодский городской округ	с. Калиновка	ул. Школьная	7	-	44,25223	43,030946	-	-	с твёрдым покрытием	открытая	-	1	0,75	-	-	-	-	-	-	-	-
10221	Минераловодский городской округ	г. Минеральные Воды	ул. Андроповского	124А	-	44,205934	43,146583	-	-	с твёрдым покрытием	открытая	-	1	0,75	-	-	-	-	-	-	-	-
10222	Минераловодский городской округ	г. Минеральные Воды	ул. Энгельса	161	-	44,217121	43,139994	-	-	с твёрдым покрытием	открытая	-	2	0,75	-	-	-	-	-	-	-	-
10223	Минераловодский городской округ	г. Минеральные Воды	ул. Мостовая	11	-	44,206799	43,13834	-	-	с твёрдым покрытием	открытая	-	1	0,75	-	-	-	-	-	-	-	-
10224	Минераловодский городской округ	г. Минеральные Воды	ул. Советская	64	-	44,199938	43,124604	-	-	с твёрдым покрытием	открытая	-	1	1,10	-	-	-	-	-	-	-	-
10225	Минераловодский городской округ	г. Минеральные Воды	пр. К. Маркса, 19	-	-	44,208799	43,13834	-	-	с твёрдым покрытием	открытая	-	1	1,10	-	-	-	-	-	-	-	-
10226	Минераловодский городской округ	г. Минеральные Воды	ул. Советская	76	-	44,199738	43,122116	-	-	с твёрдым покрытием	открытая	-	1	0,75	-	-	-	-	-	-	-	-
10227	Минераловодский городской округ	г. Минеральные Воды	ул. Советская	62	-	44,197781	43,126692	-	-	с твёрдым покрытием	открытая	-	1	0,75	-	-	-	-	-	-	-	-
10228	Минераловодский городской округ	г. Минеральные Воды	ул. Дружбы	10	-	44,178313	43,129745	-	-	с твёрдым покрытием	открытая	-	1	0,75	-	-	-	-	-	-	-	-
10229	Минераловодский городской округ	г. Минеральные Воды	ул. Ставропольская	49	-	44,206413	43,118711	-	-	с твёрдым покрытием	открытая	-	1	1,10	-	-	-	-	-	-	-	-
10230	Минераловодский городской округ	г. Минеральные Воды	ул. Железноводская	28	-	44,216191	43,11766	-	-	с твёрдым покрытием	открытая	-	1	0,75	-	-	-	-	-	-	-	-
10231	Минераловодский городской округ	с. Нижняя Александровка	ул. Клубная	2А	-	44,489962	42,922358	-	-	с твёрдым покрытием	открытая	-	1	1,00	-	-	-	-	-	-	-	-
10232	Минераловодский городской округ	х. Садовый	ул. Ленина	24	-	44,359491	43,195311	-	-	с твёрдым покрытием	открытая	-	1	0,75	-	-	-	-	-	-	-	-
10233	Минераловодский городской округ	х. Первомайский	ул. Новая	34	-	44,398702	42,788742	-	-	с твёрдым покрытием	открытая	-	1	0,75	-	-	-	-	-	-	-	-
10234	Минераловодский городской округ	с. Ульяновка	ул. Ленина	75	-	44,305512	42,928421	-	-	с твёрдым покрытием	открытая	-	1	0,75	-	-	-	-	-	-	-	-
10235	Минераловодский городской округ	х. Сухая	ул. Клубная	1	-	44,235272	42,815099	-	-	с твёрдым покрытием	открытая	-	1	0,75	-	-	-	-	-	-	-	-
10236	Минераловодский городской округ	с. Прикумское	ул. Ленина	65	-	44,236648	42,804752	-	-	с твёрдым покрытием	открытая	-	1	0,75	-	-	-	-	-	-	-	-
10237	Минераловодский городской округ	с. Дунаевка	ул. Дунаева	18	-	44,233134	42,930173	-	-	с твёрдым покрытием	открытая	-	1	0,75	-	-	-	-	-	-	-	-
10238	Минераловодский городской округ	с. Нагутское	ул. Почтовая	1	-	44,243195	42,878751	-	-	с твёрдым покрытием	открытая	-	1	0,75	-	-	-	-	-	-	-	-
10239	Минераловодский городской округ	х. Побегайловка	ул. Клубная	2	-	44,234523	43,01421	-	-	с твёрдым покрытием	открытая	-	1	0,75	-	-	-	-	-	-	-	-
10240	Минераловодский городской округ	г. Минеральные Воды	ул. Л. Толстого	19	-	44,21391	43,143591	-	-	с твёрдым покрытием	открытая	-	1	0,75	-	-	-	-	-	-	-	-
10241	Минераловодский городской округ	п. Новотерский	ул. Мира	2	-	44,146966	43,099401	-	-	с твёрдым покрытием	открытая	-	1	0,75	-	-	-	-	-	-	-	-
10242	Минераловодский городской округ	г. Минеральные Воды	пр. 22 Партсъезда	80	-	44,199138	43,133156	-	-	с твёрдым покрытием	открытая	-	1	1,10	-	-	-	-	-	-	-	-
10243	Минераловодский городской округ	г. Минеральные Воды	ул. Бештаугорская	75	-	44,194627	43,136839	-	-	с твёрдым покрытием	открытая	-	1	0,75	-	-	-	-	-	-	-	-
10244	Минераловодский городской округ	с. Орбельяновка	ул. Базарная	16	-	44,234749	42,883335	-	-	с твёрдым покрытием	открытая	-	1	0,75	-	-	-	-	-	-	-	-
10245	Минераловодский городской округ	п. Первомайский	ул. Зеленая	3	-	44,232865	43,114391	-	-	с твёрдым покрытием	открытая	-	1	0,75	-	-	-	-	-	-	-	-
10246	Минераловодский городской округ	г. Минеральные Воды	ул. Бештаугорская	77	-	44,194052	43,135815	-	-	с твёрдым покрытием	открытая	-	2	0,75	-	-	-	-	-	-	-	-
10247	Минераловодский городской округ	с. Марьины Колодцы	ул. Ленина	89	-	44,387699	43,133318	-	-	с твёрдым покрытием	открытая	-	1	0,75	-	-	-	-	-	-	-	-
10248	Минераловодский городской округ	п. Анджиевский	ул. Октябрьская	5	-	44,232915	43,098631	-	-	с твёрдым покрытием	открытая	-	2	0,75	-	-	-	-	-	-	-	-
10249	Минераловодский городской округ	г. Минеральные Воды	ул. Терешковой	14	-	44,214969	43,126527	-	-	с твёрдым покрытием	открытая	-	1	0,75	-	-	-	-	-	-	-	-
10250	Минераловодский городской округ	г. Минеральные Воды	ул. Ленина	69	-	44,214356	43,133498	-	-	с твёрдым покрытием	открытая	-	1	0,75	-	-	-	-	-	-	-	-
10251	Минераловодский городской округ	г. Минеральные Воды	ул. Ленина	37	-	44,212243	43,139498	-	-	с твёрдым покрытием	открытая	-	1	0,75	-	-	-	-	-	-	-	-
10252	Минераловодский городской округ	п. Анджиевский	ул. Ивановa	13	-	44,235834	43,097388	-	-	с твёрдым покрытием	открытая	-	1	0,75	-	-	-	-	-	-	-	-
10253	Минераловодский городской округ	г. Минеральные Воды	ул. Пролетарская	8	-	44,213981	43,12871	-	-	с твёрдым покрытием	открытая	-	1	0,75	-	-	-	-	-	-	-	-

1	2	3	4	5	6	7	8	9	10	11	12	13	14	15	16	17	18	19	20	21	22	23
10254	Минераловодский городской округ	х. Красный Пахарь	ул. Широкая	3	-	44.196011	43.099649	-	-	с твёрдым покрытием	открытая	-	1	1,10	-	-	-	-	-	-	-	-
10255	Минераловодский городской округ	с. Левокумка	ул. Мостовая	59А	-	44.23028	43.138807	-	-	с твёрдым покрытием	открытая	-	2	0,75	-	-	-	-	-	-	-	-
10256	Минераловодский городской округ	п. Загорский	ул. Пионерская	39	-	44.255219	43.122368	-	-	с твёрдым покрытием	открытая	-	1	0,75	-	-	-	-	-	-	-	-
10257	Минераловодский городской округ	г. Минеральные Воды	ул. Ленина	36	-	44.214414	43.135528	-	-	с твёрдым покрытием	открытая	-	1	0,75	-	-	-	-	-	-	-	-
10258	Минераловодский городской округ	с. Прикумское	ул. Ленина	57	-	44.236176	42.896307	-	-	с твёрдым покрытием	открытая	-	1	0,75	-	-	-	-	-	-	-	-
10259	Минераловодский городской округ	г. Минеральные Воды	ул. Молодая	18	-	44.206609	43.142696	-	-	с твёрдым покрытием	открытая	-	2	0,75	-	-	-	-	-	-	-	-
10260	Минераловодский городской округ	с. Канглы	ул. Мира	46	-	44.254483	43.032365	-	-	с твёрдым покрытием	открытая	-	1	0,75	-	-	-	-	-	-	-	-
10261	Минераловодский городской округ	с. Греческое	ул. К. Маркса	61	-	44.426982	43.003116	-	-	с твёрдым покрытием	открытая	-	1	0,75	-	-	-	-	-	-	-	-
10262	Минераловодский городской округ	г. Минеральные Воды	ул. Московская	39	-	44.223142	43.130327	-	-	с твёрдым покрытием	открытая	-	2	0,75	-	-	-	-	-	-	-	-
10263	Минераловодский городской округ	с. Гражданское	ул. Школьная	13	-	44.224182	42.780109	-	-	с твёрдым покрытием	открытая	-	1	0,75	-	-	-	-	-	-	-	-
10264	Минераловодский городской округ	с. Нижняя Александровка	ул. Советская	1/1	-	44.490059	42.924765	-	-	с твёрдым покрытием	открытая	-	2	0,75	-	-	-	-	-	-	-	-
10265	Минераловодский городской округ	п. Анджиевский	ул. Московская	1	-	44.230867	43.098571	-	-	с твёрдым покрытием	открытая	-	1	0,75	-	-	-	-	-	-	-	-
10266	Минераловодский городской округ	г. Минеральные Воды	ул. Калинина	111	-	44.220655	43.141601	-	-	с твёрдым покрытием	открытая	-	2	0,75	-	-	-	-	-	-	-	-
10267	Минераловодский городской округ	с. Нагутское	ул. Мостовая	10	-	44.445724	42.871657	-	-	с твёрдым покрытием	открытая	-	2	0,75	-	-	-	-	-	-	-	-
10268	Минераловодский городской округ	г. Минеральные Воды	ул. Советская	32	-	44.196741	43.130111	-	-	с твёрдым покрытием	открытая	-	1	1,10	-	-	-	-	-	-	-	-
10269	Минераловодский городской округ	с. Марьины Колодцы	ул. Зеленая	26	-	44.385962	43.134423	-	-	с твёрдым покрытием	открытая	-	1	0,75	-	-	-	-	-	-	-	-
10270	Минераловодский городской округ	с. Левокумка	пер. Огородный	1	-	44.232392	43.151338	-	-	с твёрдым покрытием	открытая	-	1	0,75	-	-	-	-	-	-	-	-
10271	Минераловодский городской округ	х. Перевальный	ул. Новая	32	-	44.399591	42.78894	-	-	с твёрдым покрытием	открытая	-	1	0,75	-	-	-	-	-	-	-	-
10272	Минераловодский городской округ	п. Ленинский	ул. Клубная	1	-	44.189327	43.148625	-	-	с твёрдым покрытием	открытая	-	1	0,75	-	-	-	-	-	-	-	-
10273	Минераловодский городской округ	х. Садовый	ул. Мира	1А	-	44.224602	43.19355	-	-	с твёрдым покрытием	открытая	-	1	0,75	-	-	-	-	-	-	-	-
10274	Минераловодский городской округ	с. Сунжа	ул. Клубная	21	-	44.235317	42.81959	-	-	с твёрдым покрытием	открытая	-	2	0,75	-	-	-	-	-	-	-	-
10275	Минераловодский городской округ	с. Побегайловка	ул. Школьная	2	-	44.236751	43.115064	-	-	с твёрдым покрытием	открытая	-	1	0,75	-	-	-	-	-	-	-	-
10276	Минераловодский городской округ	г. Минеральные Воды	ул. Никонова	8	-	44.192081	43.13551	-	-	с твёрдым покрытием	открытая	металл	2	0,75	-	-	-	-	-	-	-	-
10277	Минераловодский городской округ	п. Бородиновка	ул. Железнодорожная	87А	-	44.14565	43.13171	-	-	с твёрдым покрытием	открытая	-	1	0,75	-	-	-	-	-	-	-	-
10278	Минераловодский городской округ	г. Минеральные Воды	ул. Ленина	36	-	44.214414	43.135528	-	-	с твёрдым покрытием	открытая	-	1	0,75	-	-	-	-	-	-	-	-
10279	Минераловодский городской округ	г. Минеральные Воды	ул. Ленина	71	-	44.214711	43.13215	-	-	с твёрдым покрытием	открытая	-	1	0,75	-	-	-	-	-	-	-	-
10280	Минераловодский городской округ	п. Загорский	ул. Мира	2	-	44.254464	43.125646	-	-	с твёрдым покрытием	открытая	-	2	0,75	-	-	-	-	-	-	-	-
10281	Минераловодский городской округ	с. Розовка	ул. Апанасенко	47	-	44.444012	43.134728	-	-	с твёрдым покрытием	открытая	-	1	0,75	-	-	-	-	-	-	-	-
10282	Минераловодский городской округ	г. Минеральные Воды	ул. Гагарина	90А	-	44.206092	43.128126	-	-	с твёрдым покрытием	открытая	-	1	0,75	-	-	-	-	-	-	-	-
10283	Минераловодский городской округ	г. Минеральные Воды	ул. Ленина	32	-	44.21413	43.136579	-	-	с твёрдым покрытием	открытая	-	1	0,75	-	-	-	-	-	-	-	-
10284	Минераловодский городской округ	с. Прикумское	ул. Ленина	10	-	44.236499	42.906404	-	-	с твёрдым покрытием	открытая	-	1	0,75	-	-	-	-	-	-	-	-
10285	Минераловодский городской округ	п. Новотерский	ул. Школьная	6	-	44.148638	43.088789	-	-	с твёрдым покрытием	открытая	-	1	0,75	-	-	-	-	-	-	-	-
10286	Минераловодский городской округ	х. Красный Пахарь	ул. Широкая	1	-	44.195073	43.101446	-	-	с твёрдым покрытием	открытая	-	6	1,10	-	-	-	-	-	-	-	-
10287	Минераловодский городской округ	г. Минеральные Воды	ул. Л. Толстого	43	-	44.212417	43.150018	-	-	с твёрдым покрытием	открытая	-	1	0,75	-	-	-	-	-	-	-	-
10288	Минераловодский городской округ	п. Анджиевский	ул. Производственная в 97 м от нежилого здания	3А	-	44.23161	43.104527	-	-	с твёрдым покрытием	открытая	-	1	0,75	-	-	-	-	-	-	-	-
10289	Минераловодский городской округ	г. Минеральные Воды	ул. Московская	3А	-	44.228833	43.103997	-	-	с твёрдым покрытием	открытая	-	1	8,00	-	-	-	-	-	-	-	-
10290	Минераловодский городской округ	г. Минеральные Воды	Территория Аэропорт	-	-	44.208799	43.13834	-	-	с твёрдым покрытием	открытая	-	1	8,00	-	-	-	-	-	-	-	-
10291	Минераловодский городской округ	г. Минеральные Воды	ул. Ленина	2А	-	44.211041	43.144637	-	-	с твёрдым покрытием	открытая	-	1	0,75	-	-	-	-	-	-	-	-
10292	Минераловодский городской округ	г. Минеральные Воды	ул. Октябрьская	3	-	44.208663	43.143217	-	-	с твёрдым покрытием	открытая	-	1	0,75	-	-	-	-	-	-	-	-
10293	Минераловодский городской округ	г. Минеральные Воды	ул. Фрунзе	2	-	44.217586	43.135204	-	-	с твёрдым покрытием	открытая	-	1	0,75	-	-	-	-	-	-	-	-

1	2	3	4	5	6	7	8	9	10	11	12	13	14	15	16	17	18	19	20	21	22	23
10294	Минераловодский городской округ	г. Минеральные Воды	ул. Ленина	7	-	44.210162	43.136065	-	-	с твердым покрытием	открытая	-	1	0,75	-	-	-	-	-	-	-	-
10295	Минераловодский городской округ	г. Минеральные Воды	ул. Л. Толстого	8А	-	44.21431	43.143379	-	-	с твердым покрытием	открытая	-	1	0,75	-	-	-	-	-	-	-	-
10296	Минераловодский городской округ	г. Минеральные Воды	ул. Линейная	1	-	44.207817	43.14779	-	-	с твердым покрытием	открытая	-	1	0,75	-	-	-	-	-	-	-	-
10297	Минераловодский городской округ	г. Минеральные Воды	5-й км	-	-	44.19444	43.140882	-	-	с твердым покрытием	открытая	-	1	0,75	-	-	-	-	-	-	-	-
10298	Минераловодский городской округ	г. Минеральные Воды	5-й км	-	-	44.173519	43.152783	-	-	с твердым покрытием	открытая	-	1	0,75	-	-	-	-	-	-	-	-
10299	Минераловодский городской округ	г. Минеральные Воды	ст. Змейка	-	-	44.138619	43.125338	-	-	с твердым покрытием	открытая	-	1	0,75	-	-	-	-	-	-	-	-
10300	Минераловодский городской округ	г. Минеральные Воды	ул. Ленина	2	-	44.211041	43.144637	-	-	с твердым покрытием	открытая	-	2	0,75	-	-	-	-	-	-	-	-
10301	Минераловодский городской округ	г. Минеральные Воды	ул. К. Маркса	64	-	44.21192	43.150929	-	-	с твердым покрытием	открытая	-	1	0,75	-	-	-	-	-	-	-	-
10302	Минераловодский городской округ	г. Минеральные Воды	ул. Ленина	12А	-	44.211636	43.142607	-	-	с твердым покрытием	открытая	-	4	0,75	-	-	-	-	-	-	-	-
10303	Минераловодский городской округ	г. Минеральные Воды	ул. Кисловского	86	-	44.221436	43.115882	-	-	с твердым покрытием	открытая	-	1	0,75	-	-	-	-	-	-	-	-
10304	Минераловодский городской округ	г. Минеральные Воды	ул. Чапаева	1	-	44.219337	43.128252	-	-	с твердым покрытием	открытая	-	1	0,75	-	-	-	-	-	-	-	-
10305	Минераловодский городской округ	г. Минеральные Воды	стройдвор НПЧ-2	-	-	44.208277	43.143231	-	-	с твердым покрытием	открытая	-	2	8,00	-	-	-	-	-	-	-	-
10306	Минераловодский городской округ	г. Минеральные Воды	Привокзальная площадь	1И	-	44.213583	43.140482	-	-	с твердым покрытием	открытая	-	2	0,75	-	-	-	-	-	-	-	-
10307	Минераловодский городской округ	г. Минеральные Воды	ул. Л. Толстого	2	-	44.214685	43.142562	-	-	с твердым покрытием	открытая	-	2	0,75	-	-	-	-	-	-	-	-
10308	Минераловодский городской округ	г. Минеральные Воды	ул. Горячая	30	-	44.170987	43.125131	-	-	с твердым покрытием	открытая	-	2	1,00	-	-	-	-	-	-	-	-
10309	Минераловодский городской округ	г. Минеральные Воды	ул. Чапаева	2	-	44.221029	43.130569	-	-	с твердым покрытием	открытая	-	2	0,75	-	-	-	-	-	-	-	-
10310	Минераловодский городской округ	г. Минеральные Воды	ул. Алексеевского	1	-	44.207888	43.14646	-	-	с твердым покрытием	открытая	-	1	0,75	-	-	-	-	-	-	-	-
10311	Минераловодский городской округ	г. Минеральные Воды	ул. Пятигорская	25	-	44.20763	43.128404	-	-	с твердым покрытием	открытая	-	2	0,75	-	-	-	-	-	-	-	-
10312	Минераловодский городской округ	г. Минеральные Воды	ул. Титова	2А	-	44.224279	43.118379	-	-	с твердым покрытием	открытая	-	2	0,75	-	-	-	-	-	-	-	-
10313	Минераловодский городской округ	г. Минеральные Воды	ул. Л. Толстого	82	-	44.212972	43.147628	-	-	с твердым покрытием	открытая	-	1	0,75	-	-	-	-	-	-	-	-
10314	Минераловодский городской округ	г. Минеральные Воды	ул. Московская	1Б	-	44.227967	43,10936	-	-	с твердым покрытием	открытая	-	21	0,75	-	-	-	-	-	-	-	-
10315	Минераловодский городской округ	п. Новотерский	ул. Безымянная	1	-	44.149766	43.069462	-	-	с твердым покрытием	открытая	-	10	0,75	-	-	-	-	-	-	-	-
10316	Минераловодский городской округ	п. Анджиевский	ул. Заводская	1	-	44.235408	43,092472	-	-	с твердым покрытием	открытая	-	2	8,00	-	-	-	-	-	-	-	-
10317	Минераловодский городской округ	г. Минеральные Воды	Привокзальная площадь	1	-	44.21274	43.141044	-	-	с твердым покрытием	открытая	-	3	0,75	-	-	-	-	-	-	-	-
10318	Минераловодский городской округ	г. Минеральные Воды	ул. Московская	1Б	-	44.227967	43.10936	-	-	с твердым покрытием	открытая	-	8	1,10	-	-	-	-	-	-	-	-
10319	Минераловодский городской округ	г. Минеральные Воды	ул. Ленина	42А	-	44.214092	43.136606	-	-	с твердым покрытием	открытая	-	1	0,75	-	-	-	-	-	-	-	-
10320	Минераловодский городской округ	г. Минеральные Воды	ул. Ставропольская	25	-	44.21086	43.12279	-	-	с твердым покрытием	открытая	-	1	0,75	-	-	-	-	-	-	-	-
10321	Минераловодский городской округ	г. Минеральные Воды	ул. Елизаветинская	26/1	-	44.209135	43.122485	-	-	с твердым покрытием	открытая	-	1	0,75	-	-	-	-	-	-	-	-
10322	Минераловодский городской округ	п. Первомайский	ул. Московская	23/3	-	44.22984	43.121496	-	-	с твердым покрытием	открытая	-	1	0,75	-	-	-	-	-	-	-	-
10323	Минераловодский городской округ	г. Минеральные Воды	пр. 22 Партсъезда	133	-	44.197478	43.133839	-	-	с твердым покрытием	открытая	-	1	8,00	-	-	-	-	-	-	-	-
10324	Минераловодский городской округ	г. Минеральные Воды	ул. Советская	89	-	44.197878	43.12005	-	-	с твердым покрытием	открытая	-	4	0,75	-	-	-	-	-	-	-	-
10325	Минераловодский городской округ	г. Минеральные Воды	ул. Гражданская	147	-	44.210582	43.121891	-	-	с твердым покрытием	открытая	-	3	0,24	-	-	-	-	-	-	-	-
10326	Минераловодский городской округ	с. Левокумка	ул. Мостовая	14А	-	44.229433	43.14072	-	-	с твердым покрытием	открытая	-	1	0,25	-	-	-	-	-	-	-	-
10327	Минераловодский городской округ	п. Анджиевский	ул. Краснозаводская	17	-	44.236616	43.097365	-	-	с твердым покрытием	открытая	-	1	0,25	-	-	-	-	-	-	-	-
10328	Минераловодский городской округ	г. Минеральные Воды	пр. 22 Партсъезда	9	-	44.209646	43.139606	-	-	с твердым покрытием	открытая	-	2	0,24	-	-	-	-	-	-	-	-
10329	Минераловодский городской округ	г. Минеральные Воды	ул. Чапаева	1А	-	44.220089	43.129258	-	-	с твердым покрытием	открытая	-	1	0,75	-	-	-	-	-	-	-	-
10330	Минераловодский городской округ	г. Минеральные Воды	ул. Семафорная	90	-	44.221275	43.138323	-	-	с твердым покрытием	открытая	-	2	0,12	-	-	-	-	-	-	-	-
10331	Минераловодский городской округ	г. Минеральные Воды	пр. К. Маркса, 69	-	-	44.211242	43.130147	-	-	с твердым покрытием	открытая	-	1	0,75	-	-	-	-	-	-	-	-
10332	Минераловодский городской округ	г. Минеральные Воды	пр. 22 Партсъезда	83	-	44.201691	43.135627	-	-	с твердым покрытием	открытая	-	2	0,24	-	-	-	-	-	-	-	-
10333	Минераловодский городской округ	г. Минеральные Воды	ул. Ставропольская	32А	-	44.214407	43.124559	-	-	с твердым покрытием	открытая	-	2	0,50	-	-	-	-	-	-	-	-

1	2	3	4	5	6	7	8	9	10	11	12	13	14	15	16	17	18	19	20	21	22	23
10334	Минераловодский городской округ	г. Минеральные Воды	ул. Бештаугорская	34	-	44.195416	43.135187	-	-	с твердым покрытием	открытая	-	1	0,75	-	-	-	-	-	-	-	-
10335	Минераловодский городской округ	г. Минеральные Воды	ул. Тихая	16	-	44.226546	43.120706	-	-	с твердым покрытием	открытая	-	1	0,75	-	-	-	-	-	-	-	-
10336	Минераловодский городской округ	г. Минеральные Воды	ул. Горная	19	-	44.169869	43.128173	-	-	с твердым покрытием	открытая	-	1	0,75	-	-	-	-	-	-	-	-
10337	Минераловодский городской округ	п. Новотерский	ул. Школьная	2	-	44.148638	43.088789	-	-	с твердым покрытием	открытая	-	4	1,00	-	-	-	-	-	-	-	-
10338	Минераловодский городской округ	г. Минеральные Воды	ул. Грушевая	3	-	44.180181	43.130318	-	-	с твердым покрытием	открытая	-	1	0,75	-	-	-	-	-	-	-	-
10339	Минераловодский городской округ	г. Минеральные Воды	ул. 50 октября	67	-	44.201865	43.120149	-	-	с твердым покрытием	открытая	-	4	0,75	-	-	-	-	-	-	-	-
10340	Минераловодский городской округ	г. Минеральные Воды	ул. Кишиневского	2	-	44.210753	43.129985	-	-	с твердым покрытием	открытая	-	1	0,50	-	-	-	-	-	-	-	-
10341	Минераловодский городской округ	г. Минеральные Воды	ул. Московская	29	-	44.224951	43.123539	-	-	с твердым покрытием	открытая	-	1	0,75	-	-	-	-	-	-	-	-
10342	Минераловодский городской округ	г. Минеральные Воды	ул. 1-ая Промышленная	43	-	44.163118	43.139795	-	-	с твердым покрытием	открытая	-	1	0,75	-	-	-	-	-	-	-	-
10343	Минераловодский городской округ	г. Минеральные Воды	ул. Калинина	113	-	44.22006	43.142571	-	-	с твердым покрытием	открытая	-	6	1,50	-	-	-	-	-	-	-	-
10344	Минераловодский городской округ	с. Левокумка	ул. Молодая	1А	-	44.230783	43.138868	-	-	с твердым покрытием	открытая	-	1	0,75	-	-	-	-	-	-	-	-
10345	Минераловодский городской округ	г. Минеральные Воды	ул. Тбилисская	33Б	-	44.202808	43.114091	-	-	с твердым покрытием	открытая	-	1	0,75	-	-	-	-	-	-	-	-
10346	Минераловодский городской округ	г. Минеральные Воды	ул. Ленина	265	-	44.213257	43.130061	-	-	с твердым покрытием	открытая	-	2	0,75	-	-	-	-	-	-	-	-
10347	Минераловодский городской округ	г. Минеральные Воды	ул. Сиротская	150	-	44.212476	43.094723	-	-	с твердым покрытием	открытая	-	6	1,99	-	-	-	-	-	-	-	-
10348	Минераловодский городской округ	г. Минеральные Воды	ул. Московская	1Н	-	44.227605	43.116636	-	-	с твердым покрытием	открытая	-	2	4,33	-	-	-	-	-	-	-	-
10349	Минераловодский городской округ	г. Минеральные Воды	ул. Московская	21	-	44.228946	43.116817	-	-	с твердым покрытием	открытая	-	1	0,75	-	-	-	-	-	-	-	-
10350	Минераловодский городской округ	г. Минеральные Воды	Аэропорт	-	-	44.217605	43.087653	-	-	с твердым покрытием	открытая	-	1	0,75	-	-	-	-	-	-	-	-
10351	Минераловодский городской округ	г. Минеральные Воды	ул. Заводская	-	-	44.252202	43.12173	-	-	с твердым покрытием	открытая	-	1	0,75	-	-	-	-	-	-	-	-
10352	Минераловодский городской округ	г. Минеральные Воды	горы Змейка	-	-	44.142402	43.118074	-	-	с твердым покрытием	открытая	-	1	0,75	-	-	-	-	-	-	-	-
10353	Минераловодский городской округ	г. Минеральные Воды	рынок СТ "Поиск"	-	-	44.208799	43.13834	-	-	с твердым покрытием	открытая	-	1	0,75	-	-	-	-	-	-	-	-
10354	Минераловодский городской округ	г. Минеральные Воды	ул. Л. Толстого	2	-	44.214685	43.142562	-	-	с твердым покрытием	открытая	-	1	0,75	-	-	-	-	-	-	-	-
10355	Минераловодский городской округ	г. Минеральные Воды	ул.Локомотивная	101	-	44.215383	43.133291	-	-	с твердым покрытием	открытая	-	1	0,75	-	-	-	-	-	-	-	-
10356	Минераловодский городской округ	г. Минеральные Воды	ул.Кишиневского	-	-	44.221436	43.115882	-	-	с твердым покрытием	открытая	-	1	0,75	-	-	-	-	-	-	-	-
10357	Минераловодский городской округ	г. Минеральные Воды	ул.Ставропольская	41	-	44.208221	43.119511	-	-	с твердым покрытием	открытая	-	1	0,75	-	-	-	-	-	-	-	-
10358	Минераловодский городской округ	с. Левокумка	ул. Мостовая	187	-	44.238366	43.140226	-	-	с твердым покрытием	открытая	-	1	0,75	-	-	-	-	-	-	-	-
10359	Минераловодский городской округ	г. Минеральные Воды	ул.Ставропольская	37/2	-	44.207132	43.12011	-	-	с твердым покрытием	открытая	-	2	0,75	-	-	-	-	-	-	-	-
10360	Минераловодский городской округ	г. Минеральные Воды	ул. Железноводская	30Б	-	44.218478	43.117409	-	-	с твердым покрытием	открытая	-	1	0,75	-	-	-	-	-	-	-	-
10361	Минераловодский городской округ	г. Минеральные Воды	ул. Щорса	3	-	44.217154	43.138205	-	-	с твердым покрытием	открытая	-	1	0,75	-	-	-	-	-	-	-	-
10362	Минераловодский городской округ	г. Минеральные Воды	пр. 22 Партсъезда	133	-	44.197478	43.133839	-	-	с твердым покрытием	открытая	-	1	8	-	-	-	-	-	-	-	-
10363	Минераловодский городской округ	г. Минеральные Воды	ул. Рабочая	1А	-	44.229485	43.130354	-	-	с твердым покрытием	открытая	-	1	8	-	-	-	-	-	-	-	-
10364	Минераловодский городской округ	г. Минеральные Воды	ул. Советская	1	-	44.169468	43.131621	-	-	с твердым покрытием	открытая	-	1	0,75	-	-	-	-	-	-	-	-
10365	Минераловодский городской округ	г. Минеральные Воды	ул. Кишиневского	69	-	44.220254	43.115684	-	-	с твердым покрытием	открытая	-	1	0,75	-	-	-	-	-	-	-	-
10366	Минераловодский городской округ	г. Минеральные Воды	ул. Кишиневского	69	-	44.220254	43.115684	-	-	с твердым покрытием	открытая	-	1	0,75	-	-	-	-	-	-	-	-
10367	Минераловодский городской округ	х. Перевальный	ул. Мира	16	-	44.395778	42.792919	-	-	с твердым покрытием	открытая	-	1	0,75	-	-	-	-	-	-	-	-
10368	Минераловодский городской округ	г. Минеральные Воды	ул. Кишиневского	71А	-	44.221882	43.106952	-	-	с твердым покрытием	открытая	-	1	8	-	-	-	-	-	-	-	-
10369	Минераловодский городской округ	г. Минеральные Воды	ул. Советская	122	-	44.204825	43.105333	-	-	с твердым покрытием	открытая	-	1	1,1	-	-	-	-	-	-	-	-
10370	Минераловодский городской округ	г. Минеральные Воды	ул. Советская	20А	-	44.186703	43.131989	-	-	с твердым покрытием	открытая	-	1	1,1	-	-	-	-	-	-	-	-
10371	Минераловодский городской округ	г. Минеральные Воды	ул. Островского	81	-	44.197264	43.14538	-	-	с твердым покрытием	открытая	-	1	0,75	-	-	-	-	-	-	-	-
10372	Минераловодский городской округ	с. Ульяновка	Промзона	-	-	44.302099	42.929167	-	-	с твердым покрытием	открытая	-	1	8	-	-	-	-	-	-	-	-
10373	Минераловодский городской округ	с. Ульяновка	Агро-пром. парк	-	-	44.302099	42.929167	-	-	с твердым покрытием	открытая	-	1	1,1	-	-	-	-	-	-	-	-

1	2	3	4	5	6	7	8	9	10	11	12	13	14	15	16	17	18	19	20	21	22	23
10374	Минераловодский городской округ	с. Левокумка	ул. Мостовая	55/1	-	44.220459	43.140199	-	-	с твердым покрытием	открытая	-	1	0,12	-	-	-	-	-	-	-	-
10375	Минераловодский городской округ	г. Минеральные Воды	ул. Кривая	47	-	44.217179	43.143927	-	-	с твердым покрытием	открытая	-	1	0,12	-	-	-	-	-	-	-	-
10376	Минераловодский городской округ	г. Минеральные Воды	ул. Красная	114	-	44.212534	43.150611	-	-	с твердым покрытием	открытая	-	1	0,12	-	-	-	-	-	-	-	-
10377	Минераловодский городской округ	г. Минеральные Воды	ул. Калинина	42	-	44.221081	43.137837	-	-	с твердым покрытием	открытая	-	1	0,12	-	-	-	-	-	-	-	-
10378	Минераловодский городской округ	г. Минеральные Воды	ул. Советская	20А	-	44.186703	43.131989	-	-	с твердым покрытием	открытая	-	1	0,75	-	-	-	-	-	-	-	-
10379	Минераловодский городской округ	г. Минеральные Воды	ул. Советская	22	-	44.188623	43.132692	-	-	с твердым покрытием	открытая	-	1	0,75	-	-	-	-	-	-	-	-
10380	Минераловодский городской округ	г. Минеральные Воды	ул. 1-ая Промышленная	43	-	44.163118	43.139795	-	-	с твердым покрытием	открытая	-	1	8	-	-	-	-	-	-	-	-
10381	Минераловодский городской округ	г. Минеральные Воды	ул. Красная	47	-	44.217179	43.143927	-	-	с твердым покрытием	открытая	-	1	0,75	-	-	-	-	-	-	-	-
10382	Минераловодский городской округ	с. Левокумка	ул. Дубинина	40	-	44.228962	43.141627	-	-	с твердым покрытием	открытая	-	1	0,75	-	-	-	-	-	-	-	-
10383	Минераловодский городской округ	г. Минеральные Воды	ул. Московская	205	-	44.224931	43.125539	-	-	с твердым покрытием	открытая	-	1	1,1	-	-	-	-	-	-	-	-
10384	Минераловодский городской округ	г. Минеральные Воды	ул. Островского	70А	-	44.192307	43.142346	-	-	с твердым покрытием	открытая	-	1	0,75	-	-	-	-	-	-	-	-
10385	Минераловодский городской округ	с. Канглы	ул. М. Джалиля	96	-	44.255975	43.102764	-	-	с твердым покрытием	открытая	-	1	1,95	-	-	-	-	-	-	-	-
10386	Минераловодский городской округ	г. Минеральные Воды	в районе г. Кисловодск	-	-	44.208799	43.138341	-	-	с твердым покрытием	открытая	-	1	1,1	-	-	-	-	-	-	-	-
10387	Минераловодский городской округ	г. Минеральные Воды	ул. Интернациональная	61	-	44.204825	43.130443	-	-	с твердым покрытием	открытая	-	1	41,36	-	-	-	-	-	-	-	-
10388	Минераловодский городской округ	г. Минеральные Воды	ж/д ст. Змейка	-	-	44.208799	43.138341	-	-	с твердым покрытием	открытая	-	2	41,75	-	-	-	-	-	-	-	-
10389	Минераловодский городской округ	г. Минеральные Воды	ул. Советская	19А	-	44.176121	43.13074	-	-	с твердым покрытием	открытая	-	2	41,75	-	-	-	-	-	-	-	-
10390	Минераловодский городской округ	г. Минеральные Воды	в районе г. Кисловодск	-	-	44.208799	43.138341	-	-	с твердым покрытием	открытая	-	3	11,75	-	-	-	-	-	-	-	-
10391	Минераловодский городской округ	п. Первомайский	ул. Московская	18Б	-	44.227114	43.118837	-	-	с твердым покрытием	открытая	-	2	41,75	-	-	-	-	-	-	-	-
10392	Минераловодский городской округ	с. Побегайловка	ул. Молодежная	1	-	44.234548	43.010366	-	-	с твердым покрытием	открытая	-	1	10,6	-	-	-	-	-	-	-	-
10393	Минераловодский городской округ	г. Минеральные Воды	ул. Островского	121	-	44.187797	43.147191	-	-	с твердым покрытием	открытая	-	2	41,75	-	-	-	-	-	-	-	-
10394	Минераловодский городской округ	г. Минеральные Воды	ул. 1-ая Промышленная	24	-	44.161683	43.137163	-	-	с твердым покрытием	открытая	-	2	0,75	-	-	-	-	-	-	-	-
10395	Минераловодский городской округ	г. Минеральные Воды	пр. 22 Партъезда	134Б	-	44.195481	43.132725	-	-	с твердым покрытием	открытая	-	1	1,1	-	-	-	-	-	-	-	-
10396	Минераловодский городской округ	г. Минеральные Воды	ул. Старопромысловская	25А	-	44.21044	43.122511	-	-	с твердым покрытием	открытая	-	1	1,1	-	-	-	-	-	-	-	-
10397	Минераловодский городской округ	г. Минеральные Воды	х. Садовый	-	-	44.22506	43.198212	-	-	с твердым покрытием	открытая	-	2	0,75	-	-	-	-	-	-	-	-
10398	Минераловодский городской округ	г. Минеральные Воды	автомагистраль "Кавказ"	-	-	44.303592	43.107716	-	-	с твердым покрытием	открытая	-	2	1,1	-	-	-	-	-	-	-	-
10399	Минераловодский городской округ	г. Минеральные Воды	ул. Комсомольская	23	-	44.216843	43.144565	-	-	с твердым покрытием	открытая	-	1	0,75	-	-	-	-	-	-	-	-
10400	Минераловодский городской округ	г. Минеральные Воды	пр. 22 Партъезда	133А	-	44.197478	43.133939	-	-	с твердым покрытием	открытая	-	1	0,75	-	-	-	-	-	-	-	-
10401	Минераловодский городской округ	г. Минеральные Воды	ул. Красного Октября	121а	-	44.209155	43.122359	-	-	с твердым покрытием	открытая	-	1	0,75	-	-	-	-	-	-	-	-
10402	Минераловодский городской округ	п. Змейка	ул. Пушкина	8	-	44.140617	43.122835	-	-	с твердым покрытием	открытая	-	2	0,75	-	-	-	-	-	-	-	-
10403	Минераловодский городской округ	х. Красный Пахарь	ул. Яблоневая	9	-	44.197555	43.106036	-	-	с твердым покрытием	открытая	-	1	0,75	-	-	-	-	-	-	-	-
10404	Минераловодский городской округ	п. Анджиевского	ул. Московская	3	-	44.228833	43.103997	-	-	с твердым покрытием	открытая	-	1	8	-	-	-	-	-	-	-	-
10405	Минераловодский городской округ	п. Анджиевского	ул. Московская	3	-	44.228833	43.103997	-	-	с твердым покрытием	открытая	-	1	8	-	-	-	-	-	-	-	-
10406	Минераловодский городской округ	п. Первомайский	ул. Московская	12А	-	44.227767	43.114669	-	-	с твердым покрытием	открытая	-	3	0,75	-	-	-	-	-	-	-	-
10407	Минераловодский городской округ	п. Канглы	переулок Мельничный	5	-	44.242234	43.028431	-	-	с твердым покрытием	открытая	-	1	0,75	-	-	-	-	-	-	-	-
10408	Минераловодский городской округ	г. Минеральные Воды	ул. Советская	18	-	44.185262	43.132033	-	-	с твердым покрытием	открытая	-	7	0,75	-	-	-	-	-	-	-	-
10409	Минераловодский городской округ	п. Ленинский	1-й промышленный проезд	1Е	-	44.184674	43.147484	-	-	с твердым покрытием	открытая	-	1	0,75	-	-	-	-	-	-	-	-
10410	Минераловодский городской округ	г. Минеральные Воды	ул. Красная	47	-	44.217179	43.143927	-	-	с твердым покрытием	открытая	-	1	0,75	-	-	-	-	-	-	-	-
10411	Минераловодский городской округ	г. Минеральные Воды	ул. 50 лет Октября	90А	-	44.20331	43.118047	-	-	с твердым покрытием	открытая	-	2	0,75	-	-	-	-	-	-	-	-
10412	Минераловодский городской округ	г. Минеральные Воды	ул. Чапаева	1А	-	44.220009	43.129258	-	-	с твердым покрытием	открытая	-	1	0,75	-	-	-	-	-	-	-	-
10413	Минераловодский городской округ	г. Минеральные Воды	ул. 1-ая Промышленная	31	-	44.171059	43.138034	-	-	с твердым покрытием	открытая	-	1	8	-	-	-	-	-	-	-	-

1	2	3	4	5	6	7	8	9	10	11	12	13	14	15	16	17	18	19	20	21	22	23
10414	Минераловодский городской округ	г. Минеральные Воды	ул. К. Маркса	53	-	44.230059	43.133579	-	-	с твёрдым покрытием	открытая	-	1	0,75	-	-	-	-	-	-	-	-
10415	Минераловодский городской округ	г. Минеральные Воды	Автодорога Кавказ 345 км.	-	-	44.225726	43.054302	-	-	с твёрдым покрытием	открытая	-	3	1,1	-	-	-	-	-	-	-	-
10416	Минераловодский городской округ	с. Гражданское	ул. Юбилейная	1А	-	44.234465	42.787314	-	-	с твёрдым покрытием	открытая	-	1	0,75	-	-	-	-	-	-	-	-
10417	Минераловодский городской округ	г. Минеральные Воды	ул. 1-ая Промышленная	43	-	44.163118	43.139795	-	-	с твёрдым покрытием	открытая	-	2	0,75	-	-	-	-	-	-	-	-
10418	Минераловодский городской округ	г. Минеральные Воды	ул. Московская	29А	-	44.224821	43.125844	-	-	с твёрдым покрытием	открытая	-	1	0,75	-	-	-	-	-	-	-	-
10419	Минераловодский городской округ	г. Минеральные Воды	ул. Гражданская	145Б	-	44.20982	43.123805	-	-	с твёрдым покрытием	открытая	-	2	0,75	-	-	-	-	-	-	-	-
10420	Минераловодский городской округ	г. Минеральные Воды	ул. Советская	114 «а»	-	44.203946	43.107581	-	-	с твёрдым покрытием	открытая	-	2	0,75	-	-	-	-	-	-	-	-
10421	Минераловодский городской округ	г. Минеральные Воды	ул. Советская	22 «б»	-	44.188623	43.131692	-	-	с твёрдым покрытием	открытая	-	3	1	-	-	-	-	-	-	-	-
10422	Минераловодский городской округ	г. Минеральные Воды	ул. Красная	41	-	44.218691	43.141088	-	-	с твёрдым покрытием	открытая	-	1	0,75	-	-	-	-	-	-	-	-
10423	Минераловодский городской округ	г. Минеральные Воды	ул. Фрунзе	2	-	44.217586	43.135204	-	-	с твёрдым покрытием	открытая	-	2	0,75	-	-	-	-	-	-	-	-
10424	Минераловодский городской округ	п. Первомайский	ул. Восточная	3	-	44.232721	43.118415	-	-	с твёрдым покрытием	открытая	-	1	0,75	-	-	-	-	-	-	-	-
10425	Минераловодский городской округ	п. Загорский	ул. Солнечная	26	-	44.246147	43.124038	-	-	с твёрдым покрытием	открытая	-	2	4,55	-	-	-	-	-	-	-	-
10426	Минераловодский городской округ	г. Минеральные Воды	ул. Гагарина	98	-	44.208586	43.121838	-	-	с твёрдым покрытием	открытая	-	2	0,75	-	-	-	-	-	-	-	-
10427	Минераловодский городской округ	п. Первомайский	ул. Терновая	3	-	44.241705	43.117723	-	-	с твёрдым покрытием	открытая	-	1	0,75	-	-	-	-	-	-	-	-
10428	Минераловодский городской округ	г. Минеральные Воды	Автодорога Кавказ 347 км	-	-	44.215228	43.077191	-	-	с твёрдым покрытием	открытая	-	9	0,75	-	-	-	-	-	-	-	-
10429	Минераловодский городской округ	г. Минеральные Воды	ул. Советская	5	-	44.169759	43.131494	-	-	с твёрдым покрытием	открытая	-	4	0,75	-	-	-	-	-	-	-	-
10430	Минераловодский городской округ	г. Минеральные Воды	ул. Ленина	31	-	44.211448	43.14222	-	-	с твёрдым покрытием	открытая	-	2	0,75	-	-	-	-	-	-	-	-
10431	Минераловодский городской округ	г. Минеральные Воды	ул. Советская	24	-	44.18925	43.131692	-	-	с твёрдым покрытием	открытая	-	2	0,75	-	-	-	-	-	-	-	-
10432	Минераловодский городской округ	г. Минеральные Воды	ул. Восточная	2	-	44.201084	43.144969	-	-	с твёрдым покрытием	открытая	-	1	8	-	-	-	-	-	-	-	-
10433	Минераловодский городской округ	с. Прикумское	ул.Ленина	54	-	44.237048	42.897681	-	-	с твёрдым покрытием	открытая	-	1	0,75	-	-	-	-	-	-	-	-
10434	Минераловодский городской округ	г. Минеральные Воды	пер.Дербентский	47	-	44.196334	43.139373	-	-	с твёрдым покрытием	открытая	-	1	0,75	-	-	-	-	-	-	-	-
10435	Минераловодский городской округ	г. Минеральные Воды	ул. 2 –я Промышленная	21	-	44.177873	43.136031	-	-	с твёрдым покрытием	открытая	-	1	0,75	-	-	-	-	-	-	-	-
10436	Минераловодский городской округ	г. Минеральные Воды	ул. Прикумская	73	-	44.220765	43.144969	-	-	с твёрдым покрытием	открытая	-	1	8	-	-	-	-	-	-	-	-
10437	Минераловодский городской округ	г. Минеральные Воды	ул. Островского	66	-	44.198783	43.145688	-	-	с твёрдым покрытием	открытая	-	2	4,55	-	-	-	-	-	-	-	-
10438	Минераловодский городской округ	п. Первомайский	ул. Промышленная	11	-	44.234013	43.106315	-	-	с твёрдым покрытием	открытая	-	1	8	-	-	-	-	-	-	-	-
10439	Минераловодский городской округ	х. Красный Пахарь	ул. Автомобильная	31	-	44.207345	43.091843	-	-	с твёрдым покрытием	открытая	-	1	1,1	-	-	-	-	-	-	-	-
10440	Минераловодский городской округ	г. Минеральные Воды	ул. Рабочая	1	-	44.229485	43.130354	-	-	с твёрдым покрытием	открытая	-	1	0,12	-	-	-	-	-	-	-	-
10441	Минераловодский городской округ	г. Минеральные Воды	ул. Анджиевского	57	-	44.194795	43.140594	-	-	с твёрдым покрытием	открытая	-	1	0,75	-	-	-	-	-	-	-	-
10442	Минераловодский городской округ	г. Минеральные Воды	ул. Островского	115	-	44.18797	43.143191	-	-	с твёрдым покрытием	открытая	-	1	0,75	-	-	-	-	-	-	-	-
10443	Минераловодский городской округ	п. Ленинский	Промышленный проезд	14	-	44.184732	43.145814	-	-	с твёрдым покрытием	открытая	-	3	8	-	-	-	-	-	-	-	-
10444	Минераловодский городской округ	п. Анджиевский	ул. Заводская	3	-	44.238172	43.080812	-	-	с твёрдым покрытием	открытая	-	2	0,75	-	-	-	-	-	-	-	-
10445	Минераловодский городской округ	г. Минеральные Воды	ул. 1 –я Промышленная	43	-	44.163118	43.139795	-	-	с твёрдым покрытием	открытая	-	1	0,75	-	-	-	-	-	-	-	-
10446	Минераловодский городской округ	п. Бородыновая	ул. Полевая	1г	-	44.127813	43.122377	-	-	с твёрдым покрытием	открытая	-	2	1,1	-	-	-	-	-	-	-	-
10447	Минераловодский городской округ	г. Минеральные Воды	ул. Советская	43а	-	44.181008	43.130614	-	-	с твёрдым покрытием	открытая	-	1	0,75	-	-	-	-	-	-	-	-
10448	Минераловодский городской округ	г. Минеральные Воды	ул. 22 Партсъезда	102	-	44.193703	43.130614	-	-	с твёрдым покрытием	открытая	-	1	8	-	-	-	-	-	-	-	-
10449	Минераловодский городской округ	г. Минеральные Воды	ул. Тбилисская	57 А	-	44.204024	43.12703	-	-	с твёрдым покрытием	открытая	-	1	0,75	-	-	-	-	-	-	-	-
10450	Минераловодский городской округ	с. Сумка	ул. Трактовая	17	стр. 1	44.231087	42.816707	-	-	с твёрдым покрытием	открытая	-	1	8	-	-	-	-	-	-	-	-
10451	Минераловодский городской округ	г. Минеральные Воды	ул. Пушкина	10	-	44.210634	43.142301	-	-	с твёрдым покрытием	открытая	-	3	0,75	-	-	-	-	-	-	-	-
10452	Минераловодский городской округ	г. Минеральные Воды	ул. Линейная	1	-	44.207817	43.14779	-	-	с твёрдым покрытием	открытая	-	1	0,75	-	-	-	-	-	-	-	-
10453	Минераловодский городской округ	г. Минеральные Воды	Московская	29/1	-	44.224951	43.125539	-	-	с твёрдым покрытием	открытая	-	1	0,75	-	-	-	-	-	-	-	-

1	2	3	4	5	6	7	8	9	10	11	12	13	14	15	16	17	18	19	20	21	22	23
10454	Минераловодский городской округ	г. Минеральные Воды	Нижняя	ул 3	-	44.200147	43.146802	-	-	с твёрдым покрытием	открытая	-	2	0,24	-	-	-	-	-	-	-	-
10455	Минераловодский городской округ	г. Минеральные Воды	ул. Советская	4	-	44.146381	43.137837	-	-	с твёрдым покрытием	открытая	-	1	0,75	-	-	-	-	-	-	-	-
10456	Минераловодский городской округ	п. Бородиновка	ул. Кисловская	22	-	44.146381	43.137837	-	-	с твёрдым покрытием	открытая	-	1	0,75	-	-	-	-	-	-	-	-
10457	Минераловодский городской округ	х. Красный Пахарь	ул. Автомобильная	17	-	44.206686	43.095948	-	-	с твёрдым покрытием	открытая	-	1	8	-	-	-	-	-	-	-	-
10458	Минераловодский городской округ	х. Красный Пахарь	ул. Подгорная	6	-	44.195681	43.09593	-	-	с твёрдым покрытием	открытая	-	1	8	-	-	-	-	-	-	-	-
10459	Минераловодский городской округ	х. Садовый	полевой стан	2	-	44.22506	43.198212	-	-	с твёрдым покрытием	открытая	-	1	0,5	-	-	-	-	-	-	-	-
10460	Минераловодский городской округ	г. Минеральные Воды	ул. Восточная	2	-	44.201084	43.144969	-	-	с твёрдым покрытием	открытая	-	1	0,75	-	-	-	-	-	-	-	-
10461	Минераловодский городской округ	г. Минеральные Воды	ул. Кавказская	29	-	44.225616	43.132313	-	-	с твёрдым покрытием	открытая	-	1	0,24	-	-	-	-	-	-	-	-
10462	Минераловодский городской округ	п. Бородиновка	ул. Калинина	22	-	44.146381	43.137837	-	-	с твёрдым покрытием	открытая	-	1	0,75	-	-	-	-	-	-	-	-
10463	Минераловодский городской округ	п. Новотерский	ул. Бештаугорская	3	-	44.13845	43.092976	-	-	с твёрдым покрытием	открытая	-	3	0,75	-	-	-	-	-	-	-	-
10464	Минераловодский городской округ	г. Минеральные Воды	ул. Торговая	3	-	44.197012	43.117714	-	-	с твёрдым покрытием	открытая	-	2	0,75	-	-	-	-	-	-	-	-
10465	Минераловодский городской округ	г. Минеральные Воды	ул. 1-я Промышленная	9	-	44.183368	43.137603	-	-	с твёрдым покрытием	открытая	-	2	0,75	-	-	-	-	-	-	-	-
10466	Минераловодский городской округ	п. Змейка	ул. Линейная	3	-	44.142402	43.118074	-	-	с твёрдым покрытием	открытая	-	1	0,75	-	-	-	-	-	-	-	-
10467	Минераловодский городской округ	х. Красный Пахарь	ул. Автомобильная	9	-	44.205775	43.098931	-	-	с твёрдым покрытием	открытая	-	3	0,75	-	-	-	-	-	-	-	-
10468	Минераловодский городской округ	х. Красный Пахарь	ул. Автомобильная	13	-	44.20615	43.097897	-	-	с твёрдым покрытием	открытая	-	2	0,5	-	-	-	-	-	-	-	-
10469	Минераловодский городской округ	г. Минеральные Воды	Автодорога Кавказ 345 км	-	-	44.215919	43.07659	-	-	с твёрдым покрытием	открытая	-	1	1,1	-	-	-	-	-	-	-	-
10470	Минераловодский городской округ	х. Красный Пахарь	ул. Автомобильная	15	-	44.206441	43.096936	-	-	с твёрдым покрытием	открытая	-	3	0,75	-	-	-	-	-	-	-	-
10471	Минераловодский городской округ	х. Красный Пахарь	ул. Автомобильная	11	-	44.205995	43.098392	-	-	с твёрдым покрытием	открытая	-	3	0,75	-	-	-	-	-	-	-	-
10472	Минераловодский городской округ	х. Красный Пахарь	ул. Автомобильная	5	-	44.205329	43.100013	-	-	с твёрдым покрытием	открытая	-	8	0,75	-	-	-	-	-	-	-	-
10473	Минераловодский городской округ	г. Минеральные Воды	ул. Московская	21	-	44.228846	43.116807	-	-	с твёрдым покрытием	открытая	-	1	0,75	-	-	-	-	-	-	-	-
10474	Минераловодский городской округ	п. Первомайский	ул. Производственная	9л	-	44.233276	43.110406	-	-	с твёрдым покрытием	открытая	-	1	0,75	-	-	-	-	-	-	-	-
10475	Минераловодский городской округ	п. Первомайский	ул. Восточная	5а	-	44.231468	43.117985	-	-	с твёрдым покрытием	открытая	-	3	8	-	-	-	-	-	-	-	-
10476	Минераловодский городской округ	г. Минеральные Воды	ул. Фрунзе	31	-	44.236181	43.113922	-	-	с твёрдым покрытием	открытая	-	1	1,1	-	-	-	-	-	-	-	-
10477	Минераловодский городской округ	х. Красный Пахарь	ул. Яблоневая	2/6	-	44.200593	43.10742	-	-	с твёрдым покрытием	открытая	-	3	1,1	-	-	-	-	-	-	-	-
10478	Минераловодский городской округ	г. Минеральные Воды	ул. Советская	115а	-	44.202160	43.108309	-	-	с твёрдым покрытием	открытая	-	1	0,75	-	-	-	-	-	-	-	-
10479	Минераловодский городской округ	г. Минеральные Воды	ул. Ставропольская	19в	-	44.212805	43.124146	-	-	с твёрдым покрытием	открытая	-	1	8	-	-	-	-	-	-	-	-
10480	Минераловодский городской округ	с. Ульяновка	ул. Степная	-	-	44.316045	42.904805	-	-	с твёрдым покрытием	открытая	-	2	1,1	-	-	-	-	-	-	-	-
10481	Минераловодский городской округ	г. Минеральные Воды	ул 3-я Промышленная	16	корп 2	44.181241	43.145454	-	-	с твёрдым покрытием	открытая	-	1	8	-	-	-	-	-	-	-	-
10482	Минераловодский городской округ	г. Минеральные Воды	ул. Интернациональная	18	-	44.209568	43.142373	-	-	с твёрдым покрытием	открытая	-	1	0,75	-	-	-	-	-	-	-	-
10483	Минераловодский городской округ	п. Загорский	ул. Солнечная	28	-	44.248147	43.124038	-	-	с твёрдым покрытием	открытая	-	1	0,75	-	-	-	-	-	-	-	-
10484	Минераловодский городской округ	п. Побегайловка	ул. Парковая	8	-	44.234936	43.010734	-	-	с твёрдым покрытием	открытая	-	2	0,75	-	-	-	-	-	-	-	-
10485	Минераловодский городской округ	г. Минеральные Воды	ул. 1-я Промышленная	43	-	44.168118	43.139795	-	-	с твёрдым покрытием	открытая	-	2	0,75	-	-	-	-	-	-	-	-
10486	Минераловодский городской округ	г. Минеральные Воды	ул. Рабочая	1	-	44.229485	43.130354	-	-	с твёрдым покрытием	открытая	-	1	0,75	-	-	-	-	-	-	-	-
10487	Минераловодский городской округ	г. Минеральные Воды	Пром. Промзона	25	-	44.208799	43.13834	-	-	с твёрдым покрытием	открытая	-	1	8	-	-	-	-	-	-	-	-
10488	Минераловодский городской округ	г. Минеральные Воды	ул. Советская	16	-	44.185242	43.132033	-	-	с твёрдым покрытием	открытая	-	1	0,75	-	-	-	-	-	-	-	-
10489	Минераловодский городской округ	г. Минеральные Воды	ул. Железноводская	30в	-	44.21809	43.115127	-	-	с твёрдым покрытием	открытая	-	3	0,75	-	-	-	-	-	-	-	-
10490	Минераловодский городской округ	г. Минеральные Воды	ул. Советская	24Б	-	44.18925	43.131692	-	-	с твёрдым покрытием	открытая	-	1	0,75	-	-	-	-	-	-	-	-
10491	Минераловодский городской округ	г. Минеральные Воды	пркт. Карла Маркса	71	-	44.207966	43.140576	-	-	с твёрдым покрытием	открытая	-	1	0,75	-	-	-	-	-	-	-	-
10492	Минераловодский городской округ	г. Минеральные Воды	ул. Кисловодская	50в	-	44.203048	43.126679	-	-	с твёрдым покрытием	открытая	-	1	0,75	-	-	-	-	-	-	-	-
10493	Минераловодский городской округ	г. Минеральные Воды	ул. Гагарина	73Б	-	44.206492	43.12544	-	-	с твёрдым покрытием	открытая	-	1	0,12	-	-	-	-	-	-	-	-

1	2	3	4	5	6	7	8	9	10	11	12	13	14	15	16	17	18	19	20	21	22	23
10494	Минераловодский городской округ	г. Минеральные Воды	ул. Советская	92	-	44.18179	43.132231	-	-	с твердым покрытием	открытая	-	1	1,0	-	-	-	-	-	-	-	-
10495	Минераловодский городской округ	г. Минеральные Воды	ул. Кисловодская/Чкалова	42А/31	-	44.20184	43.130092	-	-	с твердым покрытием	открытая	-	1	0,24	-	-	-	-	-	-	-	-
10496	Минераловодский городской округ	г. Минеральные Воды	ул.Московская	27	-	44.229626	43.122814	-	-	с твердым покрытием	открытая	-	1	0,75	-	-	-	-	-	-	-	-
10497	Минераловодский городской округ	п. Анджиевский	ул. Заводская	5	-	44.239782	43.082371	-	-	с твердым покрытием	открытая	-	1	0,75	-	-	-	-	-	-	-	-
10498	Минераловодский городской округ	п. Первомайский	ул. Ромашка	46	-	44.234462	43.109703	-	-	с твердым покрытием	открытая	-	1	0,75	-	-	-	-	-	-	-	-
10499	Минераловодский городской округ	с. Левокумка	пер. Северный	13	-	44.238073	43.144232	-	-	с твердым покрытием	открытая	-	2	0,75	-	-	-	-	-	-	-	-
10500	Минераловодский городской округ	п. Змейка	улица дружбы	19а	-	44,133593	43.1207	-	-	с твердым покрытием	открытая	-	2	0,75	-	-	-	-	-	-	-	-
10501	Минераловодский городской округ	х. Красный Пахарь	ул. Колхозная	16	-	44,189721	43.102182	-	-	с твердым покрытием	открытая	-	1	0,75	-	-	-	-	-	-	-	-
10502	Минераловодский городской округ	г. Минеральные Воды	ул. Московская	29	-	44.225751	43.124561	-	-	с твердым покрытием	открытая	-	1	0,75	-	-	-	-	-	-	-	-
10503	Минераловодский городской округ	п. Загорский	Цех в районе СТО-6	-	-	44.247552	43.125265	-	-	с твердым покрытием	открытая	-	2	0,75	-	-	-	-	-	-	-	-
10504	Минераловодский городской округ	г. Минеральные Воды	пр. 22 Партсъезда	100/2	-	44.194993	43.131273	-	-	с твердым покрытием	открытая	-	1	0,36	-	-	-	-	-	-	-	-
10505	Минераловодский городской округ	г. Минеральные Воды	пр. 22 Партсъезда	100/1	-	44.194679	43.131252	-	-	с твердым покрытием	открытая	-	1	0,36	-	-	-	-	-	-	-	-
10506	Минераловодский городской округ	п. Змейка	ул. Пушкина	1г	-	44.144087	43.123977	-	-	с твердым покрытием	открытая	-	1	0,12	-	-	-	-	-	-	-	-
10507	Минераловодский городской округ	п. Загорский	ул. Шоссейная	43А	-	44.251755	43.123436	-	-	с твердым покрытием	открытая	-	1	0,75	-	-	-	-	-	-	-	-
10508	Минераловодский городской округ	г. Минеральные Воды	пр.22 Партсъезда	99	-	44.200544	43.135028	-	-	с твердым покрытием	открытая	-	1	0,12	-	-	-	-	-	-	-	-
10509	Минераловодский городской округ	г. Минеральные Воды	пр.22 Партсъезда	99А	-	44.200767	43.134723	-	-	с твердым покрытием	открытая	-	1	0,12	-	-	-	-	-	-	-	-
10510	Минераловодский городской округ	х. Красный Пахарь	ул. Мира	24	-	44.199617	43.102778	-	-	с твердым покрытием	открытая	-	1	0,75	-	-	-	-	-	-	-	-
10511	Минераловодский городской округ	г. Минеральные Воды	ул. Кисловодская	41Б	-	44.199736	43.136366	-	-	с твердым покрытием	открытая	-	1	0,75	-	-	-	-	-	-	-	-
10512	Минераловодский городской округ	х. Красный Пахарь	ул. Весенняя	31	-	44.198833	43.090729	-	-	с твердым покрытием	открытая	-	3	0,75	-	-	-	-	-	-	-	-
10513	Минераловодский городской округ	х. Красный Пахарь	Клеверная	27	-	44.195533	43.094516	-	-	с твердым покрытием	открытая	-	1	0,75	-	-	-	-	-	-	-	-
10514	Минераловодский городской округ	г. Минеральные Воды	ул. Московская	271	-	44.225599	43.123039	-	-	с твердым покрытием	открытая	-	1	0,75	-	-	-	-	-	-	-	-
10515	Минераловодский городской округ	г. Минеральные Воды	ул. К. Маркса	71	-	44.211911	43.128344	-	-	с твердым покрытием	открытая	-	2	0,75	-	-	-	-	-	-	-	-
10516	Минераловодский городской округ	г. Минеральные Воды	ул. Железноводская	36	-	44.214718	43.117009	-	-	с твердым покрытием	открытая	-	1	0,75	-	-	-	-	-	-	-	-
10517	Минераловодский городской округ	г. Минеральные Воды	ул. Железноводская	59	-	44.209104	43.112546	-	-	с твердым покрытием	открытая	-	1	0,75	-	-	-	-	-	-	-	-
10518	Минераловодский городской округ	г. Минеральные Воды	ул. Промышленная	-	-	44.174615	43.137522	-	-	с твердым покрытием	открытая	-	1	0,75	-	-	-	-	-	-	-	-
10519	Минераловодский городской округ	г. Минеральные Воды	Аэропорт	-	-	44.21674	43.086984	-	-	с твердым покрытием	открытая	-	2	0,75	-	-	-	-	-	-	-	-
10520	Минераловодский городской округ	г. Минеральные Воды	ул. Московская	277	-	44.231948	43.125546	-	-	с твердым покрытием	открытая	-	2	0,75	-	-	-	-	-	-	-	-
10521	Минераловодский городской округ	г. Минеральные Воды	ул. Академического	63/2	-	44.191344	43.138419	-	-	с твердым покрытием	открытая	-	1	0,12	-	-	-	-	-	-	-	-
10522	Минераловодский городской округ	г. Минеральные Воды	ул. Мостовая	53/3	-	44.229223	43.140141	-	-	с твердым покрытием	открытая	-	1	0,12	-	-	-	-	-	-	-	-
10523	Минераловодский городской округ	г. Минеральные Воды	ул. Интернациональная	43	-	44.210404	43,137899	-	-	с твердым покрытием	открытая	-	1	0,12	-	-	-	-	-	-	-	-
10524	Минераловодский городской округ	г. Минеральные Воды	ул. 50 лет ВОктября	24	-	44.198475	43.130855	-	-	с твердым покрытием	открытая	-	1	0,12	-	-	-	-	-	-	-	-
10525	Минераловодский городской округ	п. Змейка	ул. Пушкина	4	-	44.140096	43.122613	-	-	с твердым покрытием	открытая	-	1	0,12	-	-	-	-	-	-	-	-
10526	Минераловодский городской округ	г. Минеральные Воды	ул. Советская	10	-	44.180804	43.132234	-	-	с твердым покрытием	открытая	-	1	0,75	-	-	-	-	-	-	-	-
10527	Минераловодский городской округ	г. Минеральные Воды	Кисловодская	32	-	44.201021	43.132518	-	-	с твердым покрытием	открытая	-	3	0,24	-	-	-	-	-	-	-	-
10528	Минераловодский городской округ	г. Минеральные Воды	ул. Горская	61Б	-	44.201075	43.133135	-	-	с твердым покрытием	открытая	-	1	0,24	-	-	-	-	-	-	-	-
10529	Минераловодский городской округ	с. Левокумка	ул. Дубинина	40	-	44.229273	43.142042	-	-	с твердым покрытием	открытая	-	1	0,12	-	-	-	-	-	-	-	-
10530	Минераловодский городской округ	г. Минеральные Воды	ул. Советская	1Б	-	44.16135	43.131681	-	-	с твердым покрытием	открытая	-	1	8	-	-	-	-	-	-	-	-
10531	Минераловодский городской округ	п. Бородыновка	ул. Колхозная	22А	-	44.14714	43.13858	-	-	с твердым покрытием	открытая	-	1	0,75	-	-	-	-	-	-	-	-
10532	Минераловодский городской округ	г. Минеральные Воды	ул. Советская	24/2	-	44.188952	43.133198	-	-	с твердым покрытием	открытая	-	2	0,75	-	-	-	-	-	-	-	-
10533	Минераловодский городской округ	г. Минеральные Воды	ул. Островского	70	-	44.19229	43.142227	-	-	с твердым покрытием	открытая	-	1	0,24	-	-	-	-	-	-	-	-

1	2	3	4	5	6	7	8	9	10	11	12	13	14	15	16	17	18	19	20	21	22	23
10534	Минераловодский городской округ	г. Минеральные Воды	п. Загорский	-	-	44.248577	43.125909	-	-	с твёрдым покрытием	открытая	-	1	0,6	-	-	-	-	-	-	-	-
10535	Минераловодский городской округ	с. Марьины Колодцы	ул. Зеленая	-	-	44.385711	43.132239	-	-	с твёрдым покрытием	открытая	-	2	0,75	-	-	-	-	-	-	-	-
10536	Минераловодский городской округ	г. Минеральные Воды	ул. Советская	1А	-	44.168715	43.130903	-	-	с твёрдым покрытием	открытая	-	2	0,88	-	-	-	-	-	-	-	-
10537	Минераловодский городской округ	г. Минеральные Воды	ул. Железноводская	33А	-	44.212207	43.115953	-	-	с твёрдым покрытием	открытая	-	1	0,12	-	-	-	-	-	-	-	-
10538	Минераловодский городской округ	с. Прикумское	ул. Новоинаградная	-	-	44.241925	43.916203	-	-	с твёрдым покрытием	открытая	-	1	0,75	-	-	-	-	-	-	-	-
10539	Минераловодский городской округ	г. Минеральные Воды	ул. Советская	57А	-	44.186813	43.127953	-	-	с твёрдым покрытием	открытая	-	1	0,75	-	-	-	-	-	-	-	-
10540	Минераловодский городской округ	г. Минеральные Воды	ул. Советская	128	-	44.204551	43.10613	-	-	с твёрдым покрытием	открытая	-	1	0,12	-	-	-	-	-	-	-	-
10541	Минераловодский городской округ	г. Минеральные Воды	ул. Новоселов	4А	-	44.191713	43.136407	-	-	с твёрдым покрытием	открытая	-	1	0,12	-	-	-	-	-	-	-	-
10542	Минераловодский городской округ	г. Минеральные Воды	ул. 22 Партсъезда	72	-	44.20169	43.135687	-	-	с твёрдым покрытием	открытая	-	2	0,75	-	-	-	-	-	-	-	-
10543	Минераловодский городской округ	г. Минеральные Воды	ул. Мостовая	10	-	44.220273	43.135425	-	-	с твёрдым покрытием	открытая	-	1	0,105	-	-	-	-	-	-	-	-
10544	Минераловодский городской округ	г. Минеральные Воды	ул. Школьная	45	-	44.206924	43.13189	-	-	с твёрдым покрытием	открытая	-	1	0,12	-	-	-	-	-	-	-	-
10545	Минераловодский городской округ	г. Минеральные Воды	ул. Интернациональная	18А	-	44.210269	43.141983	-	-	с твёрдым покрытием	открытая	-	1	0,25	-	-	-	-	-	-	-	-
10546	Минераловодский городской округ	г. Минеральные Воды	ул. Пушкина	33	-	44.212315	43.137104	-	-	с твёрдым покрытием	открытая	-	1	0,24	-	-	-	-	-	-	-	-
10547	Минераловодский городской округ	г. Минеральные Воды	ул. Советская	49	-	44.185028	43.129487	-	-	с твёрдым покрытием	открытая	-	1	0,75	-	-	-	-	-	-	-	-
10548	Минераловодский городской округ	п. Первомайский	ул. Московская	19/2	-	44.228277	43.116891	-	-	с твёрдым покрытием	открытая	-	1	1,1	-	-	-	-	-	-	-	-
10549	Минераловодский городской округ	г. Минеральные Воды	ул. Бибика	16	-	44.209246	43.130957	-	-	с твёрдым покрытием	открытая	-	1	0,24	-	-	-	-	-	-	-	-
10550	Минераловодский городской округ	г. Минеральные Воды	ул. Кишиневского	16	-	44.217813	43.126982	-	-	с твёрдым покрытием	открытая	-	1	1,1	-	-	-	-	-	-	-	-
10551	Минераловодский городской округ	г. Минеральные Воды	ул. Бештаугорская	7А	-	44.195771	43.136085	-	-	с твёрдым покрытием	открытая	-	1	1,1	-	-	-	-	-	-	-	-
10552	Минераловодский городской округ	г. Минеральные Воды	ул. Энгельса	185	-	44.213967	43.142877	-	-	с твёрдым покрытием	открытая	-	1	1,1	-	-	-	-	-	-	-	-
10553	Минераловодский городской округ	г. Минеральные Воды	ул. Островского	103	-	44.19259	43.143257	-	-	с твёрдым покрытием	открытая	-	1	0,75	-	-	-	-	-	-	-	-
10554	Минераловодский городской округ	х. Красный Пахарь	ул. Яблоневая	5	-	44.197933	43.107021	-	-	с твёрдым покрытием	открытая	-	1	0,75	-	-	-	-	-	-	-	-
10555	Минераловодский городской округ	г. Минеральные Воды	ул. Кисловодская	54	-	44.203636	43.124155	-	-	с твёрдым покрытием	открытая	-	1	0,24	-	-	-	-	-	-	-	-
10556	Минераловодский городской округ	г. Минеральные Воды	Советская	115 а	-	44.201909	43.108555	-	-	с твёрдым покрытием	открытая	-	1	0,75	-	-	-	-	-	-	-	-
10557	Минераловодский городской округ	г. Минеральные Воды	ул. К Цеткин	12	-	44.212903	43.151283	-	-	с твёрдым покрытием	открытая	-	1	8	-	-	-	-	-	-	-	-
10558	Минераловодский городской округ	г. Минеральные Воды	ул. Интернациональная	2А	-	44.2088	43.145017	-	-	с твёрдым покрытием	открытая	-	1	0,24	-	-	-	-	-	-	-	-
10559	Минераловодский городской округ	г. Минеральные Воды	ул. Красная	47	-	44.217194	43.144491	-	-	с твёрдым покрытием	открытая	-	1	0,75	-	-	-	-	-	-	-	-
10560	Минераловодский городской округ	г. Минеральные Воды	ул. Крыщевского	69	-	44.220577	43.115706	-	-	с твёрдым покрытием	открытая	-	1	1,1	-	-	-	-	-	-	-	-
10561	Минераловодский городской округ	х. Красный Пахарь	ул. Ягодная	19	-	44.194481	43.102896	-	-	с твёрдым покрытием	открытая	-	1	0,24	-	-	-	-	-	-	-	-
10562	Минераловодский городской округ	п. Первомайский	ул. Московская	19/5	-	44.227835	43.118458	-	-	с твёрдым покрытием	открытая	-	1	1,1	-	-	-	-	-	-	-	-
10563	Минераловодский городской округ	г. Минеральные Воды	ул. Пятигорская	33	-	44.204436	43.126333	-	-	с твёрдым покрытием	открытая	-	1	1,1	-	-	-	-	-	-	-	-
10564	Минераловодский городской округ	г. Минеральные Воды	Ставропольская	72А	-	44.209269	43.120984	-	-	с твёрдым покрытием	открытая	-	1	1,1	-	-	-	-	-	-	-	-
10565	Минераловодский городской округ	г. Минеральные Воды	ул. Островского	42А	-	44.204186	43.148203	-	-	с твёрдым покрытием	открытая	-	1	0,24	-	-	-	-	-	-	-	-
10566	Минераловодский городской округ	п. Первомайский	ул. Линейная	29	-	44.230952	43.109263	-	-	с твёрдым покрытием	открытая	-	1	0,12	-	-	-	-	-	-	-	-
10567	Минераловодский городской округ	г. Минеральные Воды	ул. Островского	97	-	44.192669	43.143424	-	-	с твёрдым покрытием	открытая	-	1	0,75	-	-	-	-	-	-	-	-
10568	Минераловодский городской округ	п. Змейка	ул. Пушкина	6А	-	44.140415	43.123034	-	-	с твёрдым покрытием	открытая	-	1	0,75	-	-	-	-	-	-	-	-
10569	Минераловодский городской округ	г. Минеральные Воды	ул. Горная	1	-	44.165252	43.131153	-	-	с твёрдым покрытием	открытая	-	1	0,75	-	-	-	-	-	-	-	-
10570	Минераловодский городской округ	г. Минеральные Воды	ул. Парковая	27А	-	44.223929	43.126182	-	-	с твёрдым покрытием	открытая	-	1	0,12	-	-	-	-	-	-	-	-
10571	Минераловодский городской округ	г. Минеральные Воды	ул. Советская	18	-	44.185293	43.132094	-	-	с твёрдым покрытием	открытая	-	1	0,75	-	-	-	-	-	-	-	-
10572	Минераловодский городской округ	п. Змейка	ул. Лермонтова	2	-	44.141932	43.124911	-	-	с твёрдым покрытием	открытая	-	1	0,75	-	-	-	-	-	-	-	-
10573	Минераловодский городской округ	п. Первомайский	ул. Восточная	58А	-	44.228623	43.115733	-	-	с твёрдым покрытием	открытая	-	1	0,12	-	-	-	-	-	-	-	-

1	2	3	4	5	6	7	8	9	10	11	12	13	14	15	16	17	18	19	20	21	22	23
10574	Минераловодский городской округ	г. Минеральные Воды	ул. 50 лет Октября	101	-	44.205543	43.131025	-	-	с твёрдым покрытием	открытая	-	1	0,75	-	-	-	-	-	-	-	-
10575	Минераловодский городской округ	г. Минеральные Воды	ул. Железноводская	2	-	44.219524	43.120759	-	-	с твёрдым покрытием	открытая	-	1	1,1	-	-	-	-	-	-	-	-
10576	Минераловодский городской округ	г. Минеральные Воды	Советская	120	-	44.204543	43.106196	-	-	с твёрдым покрытием	открытая	-	1	0,12	-	-	-	-	-	-	-	-
10577	Минераловодский городской округ	г. Минеральные Воды	ул. Московская	11А	-	44.228335	43.112589	-	-	с твёрдым покрытием	открытая	-	1	0,12	-	-	-	-	-	-	-	-
10578	Минераловодский городской округ	г. Минеральные Воды	Советская	120	-	44.20442	43.106484	-	-	с твёрдым покрытием	открытая	-	1	0,75	-	-	-	-	-	-	-	-
10579	Минераловодский городской округ	г. Минеральные Воды	ул. 50 лет Октября	67	-	44.200536	43.118463	-	-	с твёрдым покрытием	открытая	-	1	1,1	-	-	-	-	-	-	-	-
10580	Минераловодский городской округ	г. Минеральные Воды	Советская	51А	-	44.185609	43.129128	-	-	с твёрдым покрытием	открытая	-	2	0,75	-	-	-	-	-	-	-	-
10581	Минераловодский городской округ	г. Минеральные Воды	Советская	126/2	-	44.204432	43.10591	-	-	с твёрдым покрытием	открытая	-	2	0,75	-	-	-	-	-	-	-	-
10582	Минераловодский городской округ	г. Минеральные Воды	ул. Вишневая	3	-	44.175385	43.170394	-	-	с твёрдым покрытием	открытая	-	1	0,75	-	-	-	-	-	-	-	-
10583	Минераловодский городской округ	г. Минеральные Воды	п. Новотерский	-	-	44.147597	43.100871	-	-	с твёрдым покрытием	открытая	-	1	0,75	-	-	-	-	-	-	-	-
10584	Минераловодский городской округ	г. Минеральные Воды	Ставропольская	62	-	44.210031	43.121456	-	-	с твёрдым покрытием	открытая	-	1	0,24	-	-	-	-	-	-	-	-
10585	Минераловодский городской округ	п. Змейка	ул. Верхняя	2Е	-	44.146686	43.116392	-	-	с твёрдым покрытием	открытая	-	1	0,24	-	-	-	-	-	-	-	-
10586	Минераловодский городской округ	г. Минеральные Воды	ул. Ставропольская/ул. Кисловодская	43/68А	-	44.205536	43.118898	-	-	с твёрдым покрытием	открытая	-	2	0,24	-	-	-	-	-	-	-	-
10587	Минераловодский городской округ	г. Минеральные Воды	ул. Островского	-	-	44.193589	43.11585	-	-	с твёрдым покрытием	открытая	-	1	0,75	-	-	-	-	-	-	-	-
10588	Минераловодский городской округ	г. Минеральные Воды	ул. Московская	31Б	-	44.224437	43.126622	-	-	с твёрдым покрытием	открытая	-	1	1,1	-	-	-	-	-	-	-	-
10589	Минераловодский городской округ	с. Ульяновка	ул. Сибирская	1	-	44.304196	43.248043	-	-	с твёрдым покрытием	открытая	-	1	0,75	-	-	-	-	-	-	-	-
10590	Минераловодский городской округ	г. Минеральные Воды	ул. Восточная	2	-	44.201717	43.144641	-	-	с твёрдым покрытием	открытая	-	1	0,75	-	-	-	-	-	-	-	-
10591	Минераловодский городской округ	г. Минеральные Воды	22 Партсъезда	137/1	-	44.194402	43.132196	-	-	с твёрдым покрытием	открытая	-	2	0,75	-	-	-	-	-	-	-	-
10592	Минераловодский городской округ	г. Минеральные Воды	Островского	70	-	44.19224	43.142227	-	-	с твёрдым покрытием	открытая	-	1	0,24	-	-	-	-	-	-	-	-
10593	Минераловодский городской округ	с. Левокумка	торговая площадь	-	-	44.229469	43.140919	-	-	с твёрдым покрытием	открытая	-	1	0,24	-	-	-	-	-	-	-	-
10594	Минераловодский городской округ	г. Минеральные Воды	ул. Ставропольская /ул. Кисловодская	47/107А	-	44.205216	43.118632	-	-	с твёрдым покрытием	открытая	-	1	0,24	-	-	-	-	-	-	-	-
10595	Минераловодский городской округ	г. Минеральные Воды	Лермонтовская	54/7	-	44.215208	43.133221	-	-	с твёрдым покрытием	открытая	-	1	0,12	-	-	-	-	-	-	-	-
10596	Минераловодский городской округ	г. Минеральные Воды	ул. 22 Партсъезда	3	-	44.211453	43.140033	-	-	с твёрдым покрытием	открытая	-	2	0,75	-	-	-	-	-	-	-	-
10597	Минераловодский городской округ	г. Минеральные Воды	Островского	70	-	44.19229	43.142227	-	-	с твёрдым покрытием	открытая	-	1	0,24	-	-	-	-	-	-	-	-
10598	Минераловодский городской округ	г. Минеральные Воды	ул. Железноводская	50 а	-	44.208658	43.113061	-	-	с твёрдым покрытием	открытая	-	1	0,36	-	-	-	-	-	-	-	-
10599	Минераловодский городской округ	г. Минеральные Воды	ул. Московская	31/1	-	44.224168	43.126842	-	-	с твёрдым покрытием	открытая	-	1	0,75	-	-	-	-	-	-	-	-
10600	Минераловодский городской округ	г. Минеральные Воды	ул. 50 лет Октября	67/1	-	44.201782	43.118261	-	-	с твёрдым покрытием	открытая	-	1	0,75	-	-	-	-	-	-	-	-
10601	Минераловодский городской округ	г. Минеральные Воды	ул. Островского	79А	-	44.196667	43.146106	-	-	с твёрдым покрытием	открытая	-	1	0,75	-	-	-	-	-	-	-	-
10602	Минераловодский городской округ	г. Минеральные Воды	ул. Гришдубина	145	-	44.209904	43.123881	-	-	с твёрдым покрытием	открытая	-	1	0,12	-	-	-	-	-	-	-	-
10603	Минераловодский городской округ	г. Минеральные Воды	22 Партсъезда	64	-	44.204528	43.135441	-	-	с твёрдым покрытием	открытая	-	1	0,75	-	-	-	-	-	-	-	-
10604	Минераловодский городской округ	к. Возрождения	ул. Степная	13а	-	44.233716	43.143307	-	-	с твёрдым покрытием	открытая	-	1	0,75	-	-	-	-	-	-	-	-
10605	Минераловодский городской округ	с. Левокумка	ул. Крупская	1	-	44.230095	43.140795	-	-	с твёрдым покрытием	открытая	-	1	0,12	-	-	-	-	-	-	-	-
10606	Минераловодский городской округ	г. Минеральные Воды	ул. Ставропольская	45	-	44.20502	43.118957	-	-	с твёрдым покрытием	открытая	-	1	0,24	-	-	-	-	-	-	-	-
10607	Минераловодский городской округ	г. Минеральные Воды	ул. Гагарина	87/2	-	44.207843	43.12195	-	-	с твёрдым покрытием	открытая	-	1	1	-	-	-	-	-	-	-	-
10608	Минераловодский городской округ	г. Минеральные Воды	ул. Андриевского	67	-	44.18909	43.137158	-	-	с твёрдым покрытием	открытая	-	1	0,24	-	-	-	-	-	-	-	-
10609	Минераловодский городской округ	г. Минеральные Воды	ул. Новоселов	11	-	44.192125	43.13203	-	-	с твёрдым покрытием	открытая	-	1	0,75	-	-	-	-	-	-	-	-
10610	Минераловодский городской округ	с. Левокумка	ул. Мостовая/ ул. Степная	-	-	44.233339	43.141696	-	-	с твёрдым покрытием	открытая	-	1	0,24	-	-	-	-	-	-	-	-
10611	Минераловодский городской округ	с. Левокумка	район путепровода	-	-	44.206728	43.156862	-	-	с твёрдым покрытием	открытая	-	1	0,24	-	-	-	-	-	-	-	-
10612	Минераловодский городской округ	г. Минеральные Воды	а/к Калина	-	-	44.208709	43.13834	-	-	с твёрдым покрытием	открытая	-	2	0,75	-	-	-	-	-	-	-	-
10613	Минераловодский городской округ	г. Минеральные Воды	ул. Бибика	14	-	44.20762	43.129712	-	-	с твёрдым покрытием	открытая	-	1	0,12	-	-	-	-	-	-	-	-

1	2	3	4	5	6	7	8	9	10	11	12	13	14	15	16	17	18	19	20	21	22	23
10614	Минераловодский городской округ	с. Дунаевка	ул. Молодежная	2	-	44.231074	42.922531	-	-	с твёрдым покрытием	открытая	-	1	0,24	-	-	-	-	-	-	-	-
10615	Минераловодский городской округ	г. Минеральные Воды	ул. Советская	52	-	44.198294	43.127035	-	-	с твёрдым покрытием	открытая	-	1	0,12	-	-	-	-	-	-	-	-
10616	Минераловодский городской округ	г. Минеральные Воды	ул. Академическая	41А	-	44.209909	43.142962	-	-	с твёрдым покрытием	открытая	-	1	0,12	-	-	-	-	-	-	-	-
10617	Минераловодский городской округ	г. Минеральные Воды	ул. Бибика	31	-	44.200636	43.125271	-	-	с твёрдым покрытием	открытая	-	1	0,75	-	-	-	-	-	-	-	-
10618	Минераловодский городской округ	г. Минеральные Воды	ул. Железноводская	-	-	44.214468	43.136902	-	-	с твёрдым покрытием	открытая	-	1	1	-	-	-	-	-	-	-	-
10619	Минераловодский городской округ	х. Красный Пахарь	ул. Автомобильная	19	-	44.206628	43.09479	-	-	с твёрдым покрытием	открытая	-	1	0,75	-	-	-	-	-	-	-	-
10620	Минераловодский городской округ	г. Минеральные Воды	ул. 50 лет Октября	67	-	44.20074	43.119885	-	-	с твёрдым покрытием	открытая	-	1	1,1	-	-	-	-	-	-	-	-
10621	Минераловодский городской округ	г. Минеральные Воды	ул. Пушкина	24	-	44.212119	43.138633	-	-	с твёрдым покрытием	открытая	-	1	0,12	-	-	-	-	-	-	-	-
10622	Минераловодский городской округ	г. Минеральные Воды	ул. Московская	53А	-	44.227497	43.120941	-	-	с твёрдым покрытием	открытая	-	1	0,75	-	-	-	-	-	-	-	-
10623	Минераловодский городской округ	х. Побегайловка	ул. Школьная	16	-	44.237798	43.099853	-	-	с твёрдым покрытием	открытая	-	1	0,24	-	-	-	-	-	-	-	-
10624	Минераловодский городской округ	г. Минеральные Воды	ул. Советская	18	-	44.186374	43.133945	-	-	с твёрдым покрытием	открытая	-	1	8	-	-	-	-	-	-	-	-
10625	Минераловодский городской округ	г. Минеральные Воды	ул. Советская	118А	-	44.204074	43.106726	-	-	с твёрдым покрытием	открытая	-	1	0,75	-	-	-	-	-	-	-	-
10626	Минераловодский городской округ	г. Минеральные Воды	ул. Советская	120	-	44.204363	43.106125	-	-	с твёрдым покрытием	открытая	-	1	0,75	-	-	-	-	-	-	-	-
10627	Минераловодский городской округ	с. Змейка	ул. Пушкина	2	-	44.140065	43.123699	-	-	с твёрдым покрытием	открытая	-	1	0,75	-	-	-	-	-	-	-	-
10628	Минераловодский городской округ	г. Минеральные Воды	ул. Зал промышленная	29	-	44.172101	43.138054	-	-	с твёрдым покрытием	открытая	-	3	0,75	-	-	-	-	-	-	-	-
10629	Минераловодский городской округ	г. Минеральные Воды	ул. Пушкина / 22 Партсъезда	8	-	44.211673	43.138977	-	-	с твёрдым покрытием	открытая	-	1	0,24	-	-	-	-	-	-	-	-
10630	Минераловодский городской округ	с. Первомайский	пер. Тепличный	24	-	44.234258	43.124959	-	-	с твёрдым покрытием	открытая	-	1	0,75	-	-	-	-	-	-	-	-
10631	Минераловодский городской округ	г. Минеральные Воды	ул. Гражданская	145Б	-	44.210392	43.122583	-	-	с твёрдым покрытием	открытая	-	1	0,75	-	-	-	-	-	-	-	-
10632	Минераловодский городской округ	г. Минеральные Воды	ул. Советская	1К	-	44.185651	43.133065	-	-	с твёрдым покрытием	открытая	-	1	0,75	-	-	-	-	-	-	-	-
10633	Минераловодский городской округ	с. Минеральные Воды	ул. Рабочая	31	-	44.227412	43.126692	-	-	с твёрдым покрытием	открытая	-	1	0,75	-	-	-	-	-	-	-	-
10634	Минераловодский городской округ	г. Минеральные Воды	ул. Мостовая	42	-	44.234227	43.13825	-	2	с твёрдым покрытием	открытая	металл	1	0,24	-	-	-	-	-	-	-	-
10635	Минераловодский городской округ	с. Левокумка	ул. Мостовая	53В	-	44.229618	43.137491	-	25	с земляным покрытием	открытая	-	2	8	-	-	-	-	-	-	-	-
10636	Минераловодский городской округ	с. Гражданское	ул. Юбилейная	5	-	44.233974	42.787237	-	8	с земляным покрытием	открытая	-	4	0,75	-	-	-	-	-	-	-	-
10637	Минераловодский городской округ	х. Первальный	ул. им. Горбань	1	-	44.399494	42.795408	-	4	с земляным покрытием	открытая	-	1	0,75	-	-	-	-	-	-	-	-
10638	Минераловодский городской округ	х. Первальный	ул. им. Горбань	12	-	44.399391	42.793575	-	8	с земляным покрытием	открытая	-	2	0,75	-	-	-	-	-	-	-	-
10639	Минераловодский городской округ	х. Первальный	ул. им. Горбань	22	-	44.399971	42.791053	-	8	с земляным покрытием	открытая	-	2	0,75	-	-	-	-	-	-	-	-
10640	Минераловодский городской округ	х. Первальный	ул. 27 Партсъезда	2	-	44.400332	42.794463	-	4	с земляным покрытием	открытая	-	1	0,75	-	-	-	-	-	-	-	-
10641	Минераловодский городской округ	х. Первальный	ул. 27 Партсъезда	5	-	44.400616	42.793611	-	4	с земляным покрытием	открытая	-	1	0,75	-	-	-	-	-	-	-	-
10642	Минераловодский городской округ	х. Первальный	ул. 27 Партсъезда	8	-	44.40095	42.792012	-	4	с земляным покрытием	открытая	-	1	0,75	-	-	-	-	-	-	-	-
10643	Минераловодский городской округ	х. Первальный	ул. Северная	1	-	44.400892	42.80006	-	4	с земляным покрытием	открытая	-	1	0,75	-	-	-	-	-	-	-	-
10644	Минераловодский городской округ	х. Первальный	ул. Восточная	3	-	44.400241	42.798741	-	4	с земляным покрытием	открытая	-	1	0,75	-	-	-	-	-	-	-	-
10645	Минераловодский городской округ	х. Первальный	ул. Восточная	10	-	44.399363	42.800585	-	4	с земляным покрытием	открытая	-	1	0,75	-	-	-	-	-	-	-	-
10646	Минераловодский городской округ	х. Первальный	ул. Восточная	27	-	44.399439	42.802736	-	4	с земляным покрытием	открытая	-	1	0,75	-	-	-	-	-	-	-	-
10647	Минераловодский городской округ	х. Первальный	ул. Восточная	41	-	44.398916	42.805602	-	4	с земляным покрытием	открытая	-	1	0,75	-	-	-	-	-	-	-	-
10648	Минераловодский городской округ	х. Первальный	ул. Восточная	47	-	44.399192	42.804059	-	8	с земляным покрытием	открытая	-	2	0,75	-	-	-	-	-	-	-	-
10649	Минераловодский городской округ	х. Первальный	ул. Восточная	59	-	44.398333	42.810747	-	4	с земляным покрытием	открытая	-	1	0,75	-	-	-	-	-	-	-	-
10650	Минераловодский городской округ	х. Первальный	ул. Северная	7	-	44.400847	42.891489	-	4	с земляным покрытием	открытая	-	1	0,75	-	-	-	-	-	-	-	-
10651	Минераловодский городской округ	х. Первальный	ул. Северная	10	-	44.400505	42.903504	-	4	с земляным покрытием	открытая	-	1	0,75	-	-	-	-	-	-	-	-
10652	Минераловодский городской округ	х. Первальный	ул. Мира	2	-	44.395563	42.79594	-	8	с земляным покрытием	открытая	-	2	0,75	-	-	-	-	-	-	-	-
10653	Минераловодский городской округ	х. Первальный	ул. Мира	16	-	44.395959	42.792823	-	8	с земляным покрытием	открытая	-	2	0,75	-	-	-	-	-	-	-	-

1	2	3	4	5	6	7	8	9	10	11	12	13	14	15	16	17	18	19	20	21	22	23
10654	Минераловодский городской округ	х. Перевальный	ул. Мира	33	-	44.396641	42.790314	-	8	с земляным покрытием	открытая	-	2	0,75	-	-	-	-	-	-	-	-
10655	Минераловодский городской округ	х. Перевальный	ул. Мира	46	-	44.396868	42.787149	-	8	с земляным покрытием	открытая	-	2	0,75	-	-	-	-	-	-	-	-
10656	Минераловодский городской округ	х. Перевальный	ул. Мира	52	-	44.397446	42.784899	-	8	с земляным покрытием	открытая	-	2	0,75	-	-	-	-	-	-	-	-
10657	Минераловодский городской округ	х. Перевальный	ул. Мира	28	-	44.397653	42.783321	-	8	с земляным покрытием	открытая	-	2	0,75	-	-	-	-	-	-	-	-
10658	Минераловодский городской округ	х. Перевальный	ул. Мира	60	-	44.397305	42.785514	-	4	с земляным покрытием	открытая	-	1	0,75	-	-	-	-	-	-	-	-
10659	Минераловодский городской округ	х. Перевальный	ул. Новая	2	-	44.396684	42.795572	-	8	с земляным покрытием	открытая	-	2	0,75	-	-	-	-	-	-	-	-
10660	Минераловодский городской округ	х. Перевальный	ул. Новая	26	-	44.397587	42.790568	-	8	с земляным покрытием	открытая	-	2	0,75	-	-	-	-	-	-	-	-
10661	Минераловодский городской округ	х. Перевальный	ул. Новая	32А	-	44.397809	42.789968	-	8	с земляным покрытием	открытая	-	2	0,75	-	-	-	-	-	-	-	-
10662	Минераловодский городской округ	х. Перевальный	ул. Молодежная	1	-	44.398709	42.791069	-	4	с земляным покрытием	открытая	-	1	0,75	-	-	-	-	-	-	-	-
10663	Минераловодский городской округ	с. Нагутское	ул. Первомайская	1	-	44.433644	42.894231	-	-	с земляным покрытием	открытая	-	1	0,75	-	-	-	-	-	-	-	-
10664	Минераловодский городской округ	с. Нагутское	ул. Первомайская	4	-	44.433163	42.89818	-	-	с земляным покрытием	открытая	-	1	0,75	-	-	-	-	-	-	-	-
10665	Минераловодский городской округ	с. Нагутское	ул. Первомайская	11	-	44.434206	42.891076	-	-	с земляным покрытием	открытая	-	1	0,75	-	-	-	-	-	-	-	-
10666	Минераловодский городской округ	с. Нагутское	ул. Первомайская	67	-	44.43333	42.879306	-	-	с земляным покрытием	открытая	-	1	0,75	-	-	-	-	-	-	-	-
10667	Минераловодский городской округ	с. Нагутское	ул. Первомайская	96	-	44.434725	42.873553	-	-	с земляным покрытием	открытая	-	1	0,75	-	-	-	-	-	-	-	-
10668	Минераловодский городской округ	с. Нагутское	ул. Первомайская	112	-	44.435578	42.870763	-	-	с земляным покрытием	открытая	-	1	0,75	-	-	-	-	-	-	-	-
10669	Минераловодский городской округ	с. Нагутское	ул. Первомайская / ул. Поперечная	-	-	44.434755	42.886879	-	-	с земляным покрытием	открытая	-	2	0,75	-	-	-	-	-	-	-	-
10670	Минераловодский городской округ	с. Нагутское	ул. Первомайская / ул. Фонтанная	-	-	44.433479	42.881856	-	-	с земляным покрытием	открытая	-	2	0,75	-	-	-	-	-	-	-	-
10671	Минераловодский городской округ	с. Нагутское	ул. Первомайская / ул. Вороленская	-	-	44.434095	42.875232	-	-	с земляным покрытием	открытая	-	1	0,75	-	-	-	-	-	-	-	-
10672	Минераловодский городской округ	с. Нагутское	ул. Мостовая	16	-	44.442751	42.870875	-	-	с земляным покрытием	открытая	-	2	0,75	-	-	-	-	-	-	-	-
10673	Минераловодский городской округ	с. Нагутское	ул. Мостовая	19	-	44.440824	42.870324	-	-	с земляным покрытием	открытая	-	2	0,75	-	-	-	-	-	-	-	-
10674	Минераловодский городской округ	с. Нагутское	ул. Мостовая	27	-	44.43916	42.870127	-	-	с земляным покрытием	открытая	-	2	0,75	-	-	-	-	-	-	-	-
10675	Минераловодский городской округ	с. Нагутское	ул. Мостовая / ул. Полтавка	-	-	44.44411	42.87156	-	-	с земляным покрытием	открытая	-	2	0,75	-	-	-	-	-	-	-	-
10676	Минераловодский городской округ	с. Нагутское	ул. Родниковая	17	-	44.436807	42.873571	-	-	с земляным покрытием	открытая	-	1	0,75	-	-	-	-	-	-	-	-
10677	Минераловодский городской округ	с. Нагутское	ул. Родниковая	20	-	44.437123	42.872641	-	-	с земляным покрытием	открытая	-	2	0,75	-	-	-	-	-	-	-	-
10678	Минераловодский городской округ	с. Нагутское	ул. Родниковая / ул. Мостовая	-	-	44.437205	42.869495	-	-	с земляным покрытием	открытая	-	2	0,75	-	-	-	-	-	-	-	-
10679	Минераловодский городской округ	с. Нагутское	ул. Родниковая / ул. Советская	-	-	44.439363	42.857516	-	-	с земляным покрытием	открытая	-	2	0,75	-	-	-	-	-	-	-	-
10680	Минераловодский городской округ	с. Нагутское	ул. им. Колбины	42	-	44.434506	42.862095	-	-	с земляным покрытием	открытая	-	3	0,75	-	-	-	-	-	-	-	-
10681	Минераловодский городской округ	с. Нагутское	ул. Пролетарская	107	-	44.433347	42.868582	-	-	с земляным покрытием	открытая	-	2	0,75	-	-	-	-	-	-	-	-
10682	Минераловодский городской округ	с. Нагутское	ул. Молодежная / ул. Пролетарская	-	-	44.443736	42.880517	-	-	с земляным покрытием	открытая	-	3	0,75	-	-	-	-	-	-	-	-
10683	Минераловодский городской округ	с. Нагутское	ул. Яровая / ул. Пролетарская	-	-	44.444908	42.88192	-	-	с земляным покрытием	открытая	-	2	0,75	-	-	-	-	-	-	-	-
10684	Минераловодский городской округ	с. Нагутское	ул. Гагарина /ул. Пролетарская	-	-	44.4403	42.893306	-	-	с земляным покрытием	открытая	-	2	0,75	-	-	-	-	-	-	-	-
10685	Минераловодский городской округ	с. Нагутское	ул. Красная	59	-	44.443079	42.902433	-	-	с земляным покрытием	открытая	-	1	0,75	-	-	-	-	-	-	-	-
10686	Минераловодский городской округ	с. Нагутское	ул. Красная	84	-	44.444399	42.895934	-	-	с земляным покрытием	открытая	-	1	0,75	-	-	-	-	-	-	-	-
10687	Минераловодский городской округ	с. Нагутское	ул. Красная	94	-	44.444883	42.893215	-	-	с земляным покрытием	открытая	-	1	0,75	-	-	-	-	-	-	-	-
10688	Минераловодский городской округ	с. Нагутское	ул. Красная	122	-	44.446157	42.887131	-	-	с земляным покрытием	открытая	-	1	0,75	-	-	-	-	-	-	-	-
10689	Минераловодский городской округ	с. Нагутское	ул. Красная	136	-	44.44657	42.883889	-	-	с земляным покрытием	открытая	-	2	0,75	-	-	-	-	-	-	-	-
10690	Минераловодский городской округ	с. Нагутское	ул. Октябрьская	15	-	44.447254	42.897095	-	-	с земляным покрытием	открытая	-	1	0,75	-	-	-	-	-	-	-	-
10691	Минераловодский городской округ	с. Нагутское	ул. Октябрьская	37	-	44.447594	42.896883	-	-	с земляным покрытием	открытая	-	1	0,75	-	-	-	-	-	-	-	-
10692	Минераловодский городской округ	с. Нагутское	ул. Октябрьская	61	-	44.448447	42.89243	-	-	с земляным покрытием	открытая	-	1	0,75	-	-	-	-	-	-	-	-
10693	Минераловодский городской округ	с. Нагутское	ул. Октябрьская	77	-	44.448904	42.889501	-	-	с земляным покрытием	открытая	-	1	0,75	-	-	-	-	-	-	-	-

1	2	3	4	5	6	7	8	9	10	11	12	13	14	15	16	17	18	19	20	21	22	23
10694	Минераловодский городской округ	с. Нагутское	ул. Октябрьская	87	-	44.449243	42.887763	-	-	с земляным покрытием	открытая	-	1	0,75	-	-	-	-	-	-	-	-
10695	Минераловодский городской округ	с. Нагутское	ул. Октябрьская	89а	-	44.449323	42.887328	-	-	с земляным покрытием	открытая	-	1	0,75	-	-	-	-	-	-	-	-
10696	Минераловодский городской округ	с. Нагутское	ул. Октябрьская	95	-	44.449443	42.884991	-	-	с земляным покрытием	открытая	-	1	0,75	-	-	-	-	-	-	-	-
10697	Минераловодский городской округ	с. Нагутское	ул. Октябрьская	111	-	44.449876	42.881718	-	-	с земляным покрытием	открытая	-	1	0,75	-	-	-	-	-	-	-	-
10698	Минераловодский городской округ	с. Нагутское	ул. Почтовая	24	-	44.444228	42.872489	-	-	с земляным покрытием	открытая	-	1	0,75	-	-	-	-	-	-	-	-
10699	Минераловодский городской округ	с. Нагутское	ул. Почтовая	35	-	44.445973	42.862099	-	-	с земляным покрытием	открытая	-	2	0,75	-	-	-	-	-	-	-	-
10700	Минераловодский городской округ	с. Нагутское	ул. Почтовая	50	-	44.444838	42.86879	-	-	с земляным покрытием	открытая	-	2	0,75	-	-	-	-	-	-	-	-
10701	Минераловодский городской округ	с. Нагутское	ул. Пролетарская	115	-	44.433314	42.868604	-	-	с земляным покрытием	открытая	-	2	0,75	-	-	-	-	-	-	-	-
10702	Минераловодский городской округ	с. Нагутское	ул. Подгорная	32	-	44.436032	42.89477	-	-	с земляным покрытием	открытая	-	2	0,75	-	-	-	-	-	-	-	-
10703	Минераловодский городской округ	с. Нагутское	ул. Степная	17	-	44.44212	42.839919	-	-	с земляным покрытием	открытая	-	1	0,75	-	-	-	-	-	-	-	-
10704	Минераловодский городской округ	с. Нагутское	ул. Им. Колбасы / ул. Партизанская	-	-	44.437461	42.841833	-	-	с земляным покрытием	открытая	-	2	0,75	-	-	-	-	-	-	-	-
10705	Минераловодский городской округ	г. Минеральные Воды	п. Загорский квартальная застройка	-	-	44.253701	43.119399	-	32	с твёрдым покрытием	открытая	-	1	8	-	-	-	-	-	-	-	-
10706	Минераловодский городской округ	п. Первомайский	ул. Ротенко	23	-	44.234219	43.110438	-	10	с твёрдым покрытием	открытая	-	3	1,1	-	-	-	-	-	-	-	-
10707	Минераловодский городской округ	п. Первомайский	ул. Молодежная	6	-	44.231681	43.111273	-	8	с твёрдым покрытием	открытая	-	2	1,1	-	-	-	-	-	-	-	-
10708	Минераловодский городской округ	п. Первомайский	ул. Стеклозаводская	8	-	44.231384	43.10954	-	16	с твёрдым покрытием	открытая	-	4	1,1	-	-	-	-	-	-	-	-
10709	Минераловодский городской округ	п. Первомайский	ул. Московская	18а	-	44.226772	43.119628	-	10	с твёрдым покрытием	открытая	-	2	1	-	-	-	-	-	-	-	-
10710	Минераловодский городской округ	п. Первомайский	ул. Восточная	24	-	44.231636	43.116339	-	10	с твёрдым покрытием	открытая	-	3	1	-	-	-	-	-	-	-	-
10711	Минераловодский городской округ	п. Первомайский	ул. Тихая	1а	-	44.233839	43.118038	-	10	с твёрдым покрытием	открытая	-	3	1	-	-	-	-	-	-	-	-
10712	Минераловодский городской округ	п. Первомайский	ул. Московская	9	-	44.228406	43.11102	-	8	с твёрдым покрытием	-	сетка	2	1	-	-	-	-	-	-	-	-
10713	Минераловодский городской округ	с. Нижняя Александровка	ул. Набережная	3	-	44.48334	42.930847	-	-	с земляным покрытием	открытая	-	1	1,1	-	-	-	-	-	-	-	-
10714	Минераловодский городской округ	с. Нижняя Александровка	ул. Набережная	13	-	44.485867	42.926775	-	-	с земляным покрытием	открытая	-	1	1,1	-	-	-	-	-	-	-	-
10715	Минераловодский городской округ	с. Нижняя Александровка	ул. Весенняя	12	-	44.487221	42.932371	-	4	с земляным покрытием	открытая	-	1	1,1	-	-	-	-	-	-	-	-
10716	Минераловодский городской округ	с. Нижняя Александровка	ул. Весенняя	17	-	44.487024	42.931605	-	4	с земляным покрытием	открытая	-	1	1,1	-	-	-	-	-	-	-	-
10717	Минераловодский городской округ	с. Нижняя Александровка	ул. Весенняя	23	-	44.487203	42.929826	-	6	с земляным покрытием	открытая	-	1	1,1	-	-	-	-	-	-	-	-
10718	Минераловодский городской округ	с. Нижняя Александровка	ул. Весенняя	35	-	44.48747	42.927596	-	4	с земляным покрытием	открытая	-	1	1,1	-	-	-	-	-	-	-	-
10719	Минераловодский городской округ	с. Нижняя Александровка	ул. Весенняя	51	-	44.487797	42.924693	-	4	с земляным покрытием	открытая	-	1	1,1	-	-	-	-	-	-	-	-
10720	Минераловодский городской округ	с. Нижняя Александровка	ул. Весенняя /ул. Советская	5	-	44.488549	42.933797	-	4	с земляным покрытием	открытая	-	1	1,1	-	-	-	-	-	-	-	-
10721	Минераловодский городской округ	с. Нижняя Александровка	ул. Советская	19	-	44.488738	42.931555	-	4	с земляным покрытием	открытая	-	1	1,1	-	-	-	-	-	-	-	-
10722	Минераловодский городской округ	с. Нижняя Александровка	ул. Советская	41	-	44.48929	42.926362	-	4	с земляным покрытием	открытая	-	2	1,1	-	-	-	-	-	-	-	-
10723	Минераловодский городской округ	с. Нижняя Александровка	ул. Весенняя/ул. Молодежная	7	-	44.490486	42.932188	-	4	с земляным покрытием	открытая	-	1	1,1	-	-	-	-	-	-	-	-
10724	Минераловодский городской округ	с. Нижняя Александровка	ул. Молодежная	33	-	44.491003	42.927364	-	4	с земляным покрытием	открытая	-	1	1,1	-	-	-	-	-	-	-	-
10725	Минераловодский городской округ	с. Нижняя Александровка	ул. Октябрьская	6	-	44.486258	42.921485	-	-	с земляным покрытием	открытая	-	1	1,1	-	-	-	-	-	-	-	-
10726	Минераловодский городской округ	с. Нижняя Александровка	ул. Октябрьская	37	-	44.487439	42.913753	-	-	с земляным покрытием	открытая	-	1	1,1	-	-	-	-	-	-	-	-
10727	Минераловодский городской округ	с. Нижняя Александровка	ул. Октябрьская	20	-	44.486751	42.919302	-	-	с земляным покрытием	открытая	-	1	1,1	-	-	-	-	-	-	-	-
10728	Минераловодский городской округ	с. Нижняя Александровка	ул. Гагарина	5	-	44.48829	42.920687	-	-	с земляным покрытием	открытая	-	1	1,1	-	-	-	-	-	-	-	-
10729	Минераловодский городской округ	с. Нижняя Александровка	ул. Гагарина	38	-	44.489093	42.91564	-	-	с земляным покрытием	открытая	-	1	1,1	-	-	-	-	-	-	-	-
10730	Минераловодский городской округ	с. Нижняя Александровка	ул. Гагарина	57	-	44.48957	42.912214	-	-	с земляным покрытием	открытая	-	1	1,1	-	-	-	-	-	-	-	-
10731	Минераловодский городской округ	с. Нижняя Александровка	ул. Клубная	4	-	44.489957	42.921094	-	-	с земляным покрытием	открытая	-	1	1,1	-	-	-	-	-	-	-	-
10732	Минераловодский городской округ	с. Нижняя Александровка	ул. Клубная	20	-	44.490032	42.916878	-	-	с земляным покрытием	открытая	-	1	1,1	-	-	-	-	-	-	-	-
10733	Минераловодский городской округ	с. Нижняя Александровка	ул. Клубная	49	-	44.490427	42.912349	-	-	с земляным покрытием	открытая	-	1	1,1	-	-	-	-	-	-	-	-

1	2	3	4	5	6	7	8	9	10	11	12	13	14	15	16	17	18	19	20	21	22	23
10734	Минераловодский городской округ	с. Нижняя Александровка	ул. Мира	2	-	44.491181	42.920277	-	4	с земляным покрытием	открытая	-	1	1,1	-	-	-	-	-	-	-	-
10735	Минераловодский городской округ	с. Нижняя Александровка	ул. Мира	19	-	44.491363	42.916715	-	4	с земляным покрытием	открытая	-	1	1,1	-	-	-	-	-	-	-	-
10736	Минераловодский городской округ	с. Нижняя Александровка	ул. Мира	23	-	44.49193	42.915862	-	4	с земляным покрытием	открытая	-	1	1,1	-	-	-	-	-	-	-	-
10737	Минераловодский городской округ	с. Нижняя Александровка	ул. Мира	37	-	44.491854	42.912989	-	4	с земляным покрытием	открытая	-	1	1,1	-	-	-	-	-	-	-	-
10738	Минераловодский городской округ	с. Нижняя Александровка	ул. Новая	2	-	44.492587	42.920277	-	4	с земляным покрытием	открытая	-	1	1,1	-	-	-	-	-	-	-	-
10739	Минераловодский городской округ	с. Нижняя Александровка	ул. Новая	2а	-	44.492472	42.923536	-	4	с земляным покрытием	открытая	-	1	1,1	-	-	-	-	-	-	-	-
10740	Минераловодский городской округ	с. Нижняя Александровка	ул. Чкалова	3	-	44.488065	42.897675	-	-	с земляным покрытием	открытая	-	0	1,1	-	-	-	-	-	-	-	-
10741	Минераловодский городской округ	п. Привольный	ул. Садовая	4	-	44.164592	43.059166	-	2,25	с земляным покрытием	открытая	-	1	0,75	-	-	-	-	-	-	-	-
10742	Минераловодский городской округ	п. Привольный	ул. Садовая	17	-	44.164964	43.055363	-	2,25	с земляным покрытием	открытая	-	1	0,75	-	-	-	-	-	-	-	-
10743	Минераловодский городской округ	п. Привольный	ул. Садовая	33	-	44.165013	43.055515	-	2,25	с земляным покрытием	открытая	-	1	0,75	-	-	-	-	-	-	-	-
10744	Минераловодский городской округ	п. Привольный	ул. Садовая	32	-	44.165013	43.055515	-	4,5	с земляным покрытием	открытая	-	2	0,75	-	-	-	-	-	-	-	-
10745	Минераловодский городской округ	п. Привольный	ул. Садовая	36	-	44.165013	43.055515	-	2,25	с земляным покрытием	открытая	-	1	0,75	-	-	-	-	-	-	-	-
10746	Минераловодский городской округ	п. Привольный	ул. Родниковая / ул. Луговая	-	-	44.166707	43.057815	-	-	с земляным покрытием	открытая	-	0	1,1	-	-	-	-	-	-	-	-
10747	Минераловодский городской округ	п. Новотерский	ул. Заводская	-	-	44.147597	43.100871	-	11,25	с земляным покрытием	открытая	-	5	0,75	-	-	-	-	-	-	-	-
10748	Минераловодский городской округ	п. Новотерский	ул. Пещерная /ул. Пионерских	-	-	44.148693	43.080877	-	2,25	с земляным покрытием	открытая	-	1	0,75	-	-	-	-	-	-	-	-
10749	Минераловодский городской округ	п. Новотерский	ул. Пионерская	3	-	44.147193	43.087346	-	2,25	с земляным покрытием	открытая	-	1	0,75	-	-	-	-	-	-	-	-
10750	Минераловодский городской округ	п. Новотерский	ул. Пионерская	5	-	44.147227	43.086987	-	2,25	с земляным покрытием	открытая	-	1	0,75	-	-	-	-	-	-	-	-
10751	Минераловодский городской округ	п. Новотерский	ул. Пионерская	9	-	44.147567	43.085581	-	2,25	с земляным покрытием	открытая	-	1	0,75	-	-	-	-	-	-	-	-
10752	Минераловодский городской округ	п. Новотерский	ул. Пионерская	23	-	44.14851	43.081901	-	2,25	с земляным покрытием	открытая	-	1	0,75	-	-	-	-	-	-	-	-
10753	Минераловодский городской округ	п. Новотерский	ул. Пионерская	1	-	44.146905	43.088103	-	6,75	с твёрдым покрытием	открытая	-	3	0,75	-	-	-	-	-	-	-	-
10754	Минераловодский городской округ	п. Новотерский	ул. Школьная	-	-	44.149136	43.088551	-	4,5	с земляным покрытием	открытая	-	12	0,75	-	-	-	-	-	-	-	-
10755	Минераловодский городской округ	п. Новотерский	ул. Победы	2	-	44.147058	43.095803	-	6,75	с земляным покрытием	открытая	-	3	0,75	-	-	-	-	-	-	-	-
10756	Минераловодский городской округ	п. Новотерский	ул. Победы	3	-	44.147379	43.095606	-	4,5	с земляным покрытием	открытая	-	2	0,75	-	-	-	-	-	-	-	-
10757	Минераловодский городской округ	п. Новотерский	ул. Восточная	3	-	44.147862	43.096624	-	4,5	с земляным покрытием	открытая	-	2	0,75	-	-	-	-	-	-	-	-
10758	Минераловодский городской округ	п. Новотерский	ул. Восточная	5	-	44.148034	43.096587	-	4,5	с земляным покрытием	открытая	-	2	0,75	-	-	-	-	-	-	-	-
10759	Минераловодский городской округ	п. Новотерский	ул. Восточная	9	-	44.14808	43.098159	-	4,5	с земляным покрытием	открытая	-	2	0,75	-	-	-	-	-	-	-	-
10760	Минераловодский городской округ	п. Новотерский	ул. Мира / ул. Новотерная	-	-	44.14366	43.098249	-	6,75	с твёрдым покрытием	открытая	-	3	0,75	-	-	-	-	-	-	-	-
10761	Минераловодский городской округ	п. Новотерский	ул. Новотерная	7	-	44.146185	43.100711	-	6,75	с твёрдым покрытием	открытая	-	3	0,75	-	-	-	-	-	-	-	-
10762	Минераловодский городской округ	п. Новотерский	ул. Солнечная	12	-	44.140436	43.102127	-	6,75	с земляным покрытием	открытая	-	3	0,75	-	-	-	-	-	-	-	-
10763	Минераловодский городской округ	п. Новотерский	ул. Южная	3	-	44.146687	43.101165	-	9	с твёрдым покрытием	открытая	-	4	0,75	-	-	-	-	-	-	-	-
10764	Минераловодский городской округ	п. Новотерский	ул. Молодежная	1	-	44.145505	43.113489	-	4,5	с земляным покрытием	открытая	-	2	0,75	-	-	-	-	-	-	-	-
10765	Минераловодский городской округ	п. Змейка	ул. Пушкина	-	-	44.14362	43.114237	-	4,5	с твёрдым покрытием	открытая	-	2	0,75	-	-	-	-	-	-	-	-
10766	Минераловодский городской округ	п. Змейка	ул. Пушкина	51	-	44.1418	43.118632	-	4,5	с твёрдым покрытием	открытая	-	2	0,75	-	-	-	-	-	-	-	-
10767	Минераловодский городской округ	п. Змейка	ул. Северная 1	1	-	44.148371	43.106803	-	6,75	с твёрдым покрытием	открытая	-	3	0,75	-	-	-	-	-	-	-	-
10768	Минераловодский городской округ	п. Змейка	ул. Северная	16	-	44.150311	43.106964	-	2,25	с земляным покрытием	открытая	-	1	0,75	-	-	-	-	-	-	-	-
10769	Минераловодский городской округ	п. Змейка	ул. Крайняя	37	-	44.145498	43.118841	-	2,25	с земляным покрытием	открытая	-	1	0,75	-	-	-	-	-	-	-	-
10770	Минераловодский городской округ	п. Змейка	ул. Парковая	28	-	44.145531	43.121602	-	9	с твёрдым покрытием	открытая	-	4	0,75	-	-	-	-	-	-	-	-
10771	Минераловодский городской округ	п. Змейка	ул. Лермонтова	-	-	44.138385	43.122652	-	4,5	с твёрдым покрытием	открытая	-	2	0,75	-	-	-	-	-	-	-	-
10772	Минераловодский городской округ	п. Змейка	ул. Лермонтова	53	-	44.136538	43.120839	-	4,5	с земляным покрытием	открытая	-	2	0,75	-	-	-	-	-	-	-	-
10773	Минераловодский городской округ	п. Змейка	ул. Лермонтова / ул. Дружбы	-	-	44.135152	43.12105	-	4,5	с твёрдым покрытием	открытая	-	2	0,75	-	-	-	-	-	-	-	-

1	2	3	4	5	6	7	8	9	10	11	12	13	14	15	16	17	18	19	20	21	22	23
10774	Минераловодский городской округ	п. Змейка	ул. Лермонтова	13	-	44.133537	43.117859	-	2,25	с земляным покрытием	открытая	-	1	0,75	-	-	-	-	-	-	-	-
10775	Минераловодский городской округ	п. Змейка	ул. Заречная	26	-	44.139257	43.11575	-	4,5	с земляным покрытием	открытая	-	2	0,75	-	-	-	-	-	-	-	-
10776	Минераловодский городской округ	п. Змейка	ул. Трудовая	11	-	44.14865	43.126421	-	2,25	с земляным покрытием	открытая	-	1	0,75	-	-	-	-	-	-	-	-
10777	Минераловодский городской округ	п. Змейка	ул. Речная	9	-	44.139749	43.11987	-	6,75	с твёрдым покрытием	открытая	-	3	0,75	-	-	-	-	-	-	-	-
10778	Минераловодский городской округ	п. Змейка	ул. Речная	31	-	44.141248	43.116823	-	2,25	с земляным покрытием	открытая	-	1	0,75	-	-	-	-	-	-	-	-
10779	Минераловодский городской округ	п. Змейка	ул. Речная	7	-	44.139596	43.120603	-	4,5	с земляным покрытием	открытая	-	2	0,75	-	-	-	-	-	-	-	-
10780	Минераловодский городской округ	п. Змейка	ул. Шоссейная	1	-	44.14532	43.125034	-	2,25	с земляным покрытием	открытая	-	1	0,75	-	-	-	-	-	-	-	-
10781	Минераловодский городской округ	п. Змейка	ул. Шоссейная	20	-	44.146464	43.123274	-	2,25	с земляным покрытием	открытая	-	1	0,75	-	-	-	-	-	-	-	-
10782	Минераловодский городской округ	п. Змейка	ул. Шоссейная	41	-	44.14729	43.120163	-	2,25	с земляным покрытием	открытая	-	1	0,75	-	-	-	-	-	-	-	-
10783	Минераловодский городской округ	п. Змейка	ул. Дорожная	-	-	44.14867	43.128458	-	4,5	с земляным покрытием	открытая	-	2	0,75	-	-	-	-	-	-	-	-
10784	Минераловодский городской округ	п. Змейка	ул. Дорожная/ ул. Парковая	-	-	44.143819	43.125497	-	2,25	с земляным покрытием	открытая	-	1	0,75	-	-	-	-	-	-	-	-
10785	Минераловодский городской округ	п. Змейка	ул. Строителей /ул. Лермонтова	-	-	44.142289	43.124449	-	11,25	с твёрдым покрытием	открытая	-	5	0,75	-	-	-	-	-	-	-	-
10786	Минераловодский городской округ	п. Змейка	ул. Пушкина /ул. Речная	103	-	44.143904	43.112304	-	4,5	с твёрдым покрытием	открытая	-	2	0,75	-	-	-	-	-	-	-	-
10787	Минераловодский городской округ	п. Бородыновка	ул. Железнодорожная	11а	-	44.140447	43.127734	-	11,25	с земляным покрытием	открытая	-	5	0,75	-	-	-	-	-	-	-	-
10788	Минераловодский городской округ	п. Бородыновка	ул. Полевая	1	-	44.127525	43.1259	-	4,5	с земляным покрытием	открытая	-	2	0,75	-	-	-	-	-	-	-	-
10789	Минераловодский городской округ	п. Бородыновка	ул. Цветочная	6	-	44.125891	43.125699	-	4,5	с земляным покрытием	открытая	-	2	0,75	-	-	-	-	-	-	-	-
10790	Минераловодский городской округ	п. Бородыновка	ул. Степная	2	-	44.128418	43.126172	-	2,25	с земляным покрытием	открытая	-	1	0,75	-	-	-	-	-	-	-	-
10791	Минераловодский городской округ	х. Красный Пахарь	ул. 40 лет Победы	3	-	44.20008	43.103291	-	13,5	с земляным покрытием	открытая	-	6	0,75	-	-	-	-	-	-	-	-
10792	Минераловодский городской округ	х. Красный Пахарь	ул. 40 лет Победы	-	-	44.199339	43.102117	-	13,5	с твёрдым покрытием	открытая	-	6	0,75	-	-	-	-	-	-	-	-
10793	Минераловодский городской округ	х. Красный Пахарь	ул. 40 лет Победы /ул. Мира	-	-	44.199119	43.101923	-	4,5	с твёрдым покрытием	открытая	-	2	0,75	-	-	-	-	-	-	-	-
10794	Минераловодский городской округ	х. Красный Пахарь	ул. 9 Мая	1	-	44.201746	43.102557	-	2,25	с земляным покрытием	открытая	-	1	0,75	-	-	-	-	-	-	-	-
10795	Минераловодский городской округ	х. Красный Пахарь	ул. 9 Мая	47	-	44.200411	43.099972	-	4,5	с твёрдым покрытием	открытая	-	2	0,75	-	-	-	-	-	-	-	-
10796	Минераловодский городской округ	х. Красный Пахарь	ул. 9 Мая	9	-	44.2	43.101123	-	4,5	с твёрдым покрытием	открытая	-	2	0,75	-	-	-	-	-	-	-	-
10797	Минераловодский городской округ	х. Красный Пахарь	ул. 9 Мая	-	-	44.204399	43.104588	-	9	с твёрдым покрытием	открытая	-	4	0,75	-	-	-	-	-	-	-	-
10798	Минераловодский городской округ	х. Красный Пахарь	ул. Змейская /ул. Мира	-	-	44.198723	43.10323	-	4,5	с твёрдым покрытием	открытая	-	2	0,75	-	-	-	-	-	-	-	-
10799	Минераловодский городской округ	х. Красный Пахарь	ул. Змейская	2а	-	44.200493	43.104019	-	9	с твёрдым покрытием	открытая	-	4	0,75	-	-	-	-	-	-	-	-
10800	Минераловодский городской округ	х. Красный Пахарь	ул. Змейская	2	-	44.199027	43.104072	-	2,25	с земляным покрытием	открытая	-	1	0,75	-	-	-	-	-	-	-	-
10801	Минераловодский городской округ	х. Красный Пахарь	ул. Октябрьская /ул. Мира	-	-	44.198054	43.104335	-	4,5	с твёрдым покрытием	открытая	-	2	0,75	-	-	-	-	-	-	-	-
10802	Минераловодский городской округ	х. Красный Пахарь	ул. Октябрьская	2 А	-	44.198386	43.104818	-	4,5	с земляным покрытием	открытая	-	2	0,75	-	-	-	-	-	-	-	-
10803	Минераловодский городской округ	х. Красный Пахарь	ул. Северная /ул. Змейская	1	-	44.200765	43.105414	-	6,75	с земляным покрытием	открытая	-	3	0,75	-	-	-	-	-	-	-	-
10804	Минераловодский городской округ	х. Красный Пахарь	ул. Ключевая /ул. Яблоневая	63	-	44.193033	43.099445	-	2,25	с земляным покрытием	открытая	-	1	0,75	-	-	-	-	-	-	-	-
10805	Минераловодский городской округ	х. Красный Пахарь	ул. Широкая	58	-	44.200592	43.091464	-	11,25	с твёрдым покрытием	открытая	-	5	0,75	-	-	-	-	-	-	-	-
10806	Минераловодский городской округ	х. Красный Пахарь	ул. Широкая	99	-	44.202051	43.087693	-	2,25	с земляным покрытием	открытая	-	1	0,75	-	-	-	-	-	-	-	-
10807	Минераловодский городской округ	х. Красный Пахарь	ул. Цветочная/ул. Осиновая	17	-	44.202632	43.097419	-	6,75	с земляным покрытием	открытая	-	3	0,75	-	-	-	-	-	-	-	-
10808	Минераловодский городской округ	х. Красный Пахарь	ул. Цветочная 10а	-	-	44.201355	43.098609	-	11,25	с твёрдым покрытием	открытая	-	5	0,75	-	-	-	-	-	-	-	-
10809	Минераловодский городской округ	х. Красный Пахарь	пер. Цветочный	9	-	44.201115	43.098953	-	4,5	с земляным покрытием	открытая	-	2	0,75	-	-	-	-	-	-	-	-
10810	Минераловодский городской округ	х. Красный Пахарь	ул. Ягодная /ул. Звездная	-	-	44.194282	43.104049	-	2,25	с твёрдым покрытием	открытая	-	1	0,75	-	-	-	-	-	-	-	-
10811	Минераловодский городской округ	х. Красный Пахарь	ул. Светлая /ул. Цветочная	-	-	44.203659	43.094363	-	2,25	с земляным покрытием	открытая	-	1	0,75	-	-	-	-	-	-	-	-
10812	Минераловодский городской округ	х. Красный Пахарь	ул. Светлая /ул. Роз	-	-	44.202397	43.09343	-	2,25	с земляным покрытием	открытая	-	1	0,75	-	-	-	-	-	-	-	-
10813	Минераловодский городской округ	х. Красный Пахарь	ул. 9 мая	71	-	44.203016	43.102182	-	4,5	с твёрдым покрытием	открытая	-	2	0,75	-	-	-	-	-	-	-	-

1	2	3	4	5	6	7	8	9	10	11	12	13	14	15	16	17	18	19	20	21	22	23
10814	Минераловодский городской округ	х. Красный Пахарь	ул. Лавы	9	-	44.302486	43.109709	-	4,5	с твердым покрытием	открытая	-	2	0,75	-	-	-	-	-	-	-	-
10815	Минераловодский городской округ	х. Красный Пахарь	ул. Полевая	8	-	44.19797	43.094973	-	2,25	с твердым покрытием	открытая	-	1	0,75	-	-	-	-	-	-	-	-
10816	Минераловодский городской округ	х. Красный Пахарь	ул. Вишневая	20	-	44.194577	43.102284	-	9	с твердым покрытием	открытая	-	4	0,75	-	-	-	-	-	-	-	-
10817	Минераловодский городской округ	х. Красный Пахарь	ул. Яблоневая /ул. Малиновая	-	-	44.19191	43.097499	-	9	с твердым покрытием	открытая	-	4	0,75	-	-	-	-	-	-	-	-
10818	Минераловодский городской округ	х. Красный Пахарь	ул. Яблоневая	-	-	44.201765	43.108657	-	4,5	с земляным покрытием	открытая	-	2	0,75	-	-	-	-	-	-	-	-
10819	Минераловодский городской округ	х. Красный Пахарь	ул. Яблоневая /ул. Мира	-	-	44.197655	43.105496	-	18	с твердым покрытием	открытая	-	8	0,75	-	-	-	-	-	-	-	-
10820	Минераловодский городской округ	х. Красный Пахарь	ул. Братства	2	-	44.191064	43.103569	-	9	с твердым покрытием	открытая	-	4	0,75	-	-	-	-	-	-	-	-
10821	Минераловодский городской округ	х. Красный Пахарь	ул. Изумрудная	33	-	44.20724	43.084577	-	2,25	с твердым покрытием	открытая	-	1	0,75	-	-	-	-	-	-	-	-
10822	Минераловодский городской округ	х. Красный Пахарь	ул. Рот	57	-	44.203479	43.089469	-	2,25	с земляным покрытием	открытая	-	1	0,75	-	-	-	-	-	-	-	-
10823	Минераловодский городской округ	х. Возрождения	ул. Степная	15	-	44.189223	43.146172	-	4,5	с земляным покрытием	открытая	-	2	0,75	-	-	-	-	-	-	-	-
10824	Минераловодский городской округ	х. Возрождения	ул. Степная	23	-	44.193703	43.14408	-	4,5	с земляным покрытием	открытая	-	2	0,75	-	-	-	-	-	-	-	-
10825	Минераловодский городской округ	х. Возрождения	ул. Степная	37	-	44.21167	43.145275	-	4,5	с земляным покрытием	открытая	-	2	0,75	-	-	-	-	-	-	-	-
10826	Минераловодский городской округ	х. Возрождения	ул. Степная	55	-	44.233658	43.146631	-	4,5	с твердым покрытием	открытая	-	2	0,75	-	-	-	-	-	-	-	-
10827	Минераловодский городской округ	с. Марьины Колодцы	ул. Ленина	89	-	44.387669	43.133318	-	2,25	с твердым покрытием	открытая	-	1	0,75	-	-	-	-	-	-	-	-
10828	Минераловодский городской округ	с. Марьины Колодцы	ул. Зеленая	22	-	44.386438	43.131198	-	12	с твердым покрытием	открытая	-	2	0,75	-	-	-	-	-	-	-	-
10829	Минераловодский городской округ	с. Марьины Колодцы	ул. Зеленая	26	-	44.385902	43.134423	-	5	с твердым покрытием	открытая	-	1	0,75	-	-	-	-	-	-	-	-
10830	Минераловодский городской округ	с. Ульяновка	перекр 1820 км	1	-	44.300594	42.93622	-	-	с земляным покрытием	открытая	-	1	0,75	-	-	-	-	-	-	-	-
10831	Минераловодский городской округ	с. Ульяновка	ул. Строителей	5	-	44.296807	42.944325	-	-	с земляным покрытием	открытая	-	1	0,75	-	-	-	-	-	-	-	-
10832	Минераловодский городской округ	с. Ульяновка	ул. Строителей	11	-	44.297448	42.938689	-	-	с земляным покрытием	открытая	-	1	0,75	-	-	-	-	-	-	-	-
10833	Минераловодский городской округ	с. Ульяновка	ул. Советская	1	-	44.300208	42.935987	-	-	с твердым покрытием	открытая	-	1	0,75	-	-	-	-	-	-	-	-
10834	Минераловодский городской округ	с. Ульяновка	ул. Советская	4	-	44.30047	42.933303	-	-	с земляным покрытием	открытая	-	1	0,75	-	-	-	-	-	-	-	-
10835	Минераловодский городской округ	с. Ульяновка	ул. Советская	7	-	44.300037	42.930807	-	-	с земляным покрытием	открытая	-	1	0,75	-	-	-	-	-	-	-	-
10836	Минераловодский городской округ	с. Ульяновка	ул. Советская	17	-	44.300796	42.926701	-	-	с земляным покрытием	открытая	-	1	0,75	-	-	-	-	-	-	-	-
10837	Минераловодский городской округ	с. Ульяновка	ул. Советская	23	-	44.301509	42.925541	-	-	с земляным покрытием	открытая	-	1	0,75	-	-	-	-	-	-	-	-
10838	Минераловодский городской округ	с. Ульяновка	ул. Советская	30	-	44.301894	42.93178	-	-	с земляным покрытием	открытая	-	1	0,75	-	-	-	-	-	-	-	-
10839	Минераловодский городской округ	с. Ульяновка	ул. Советская	40	-	44.302914	42.930104	-	-	с земляным покрытием	открытая	-	1	0,75	-	-	-	-	-	-	-	-
10840	Минераловодский городской округ	с. Ульяновка	ул. Советская	54	-	44.30415	42.927835	-	-	с земляным покрытием	открытая	-	1	0,75	-	-	-	-	-	-	-	-
10841	Минераловодский городской округ	с. Ульяновка	ул. Советская	62	-	44.304894	42.926462	-	-	с земляным покрытием	открытая	-	1	0,75	-	-	-	-	-	-	-	-
10842	Минераловодский городской округ	с. Ульяновка	ул. Советская	82	-	44.309157	42.920661	-	-	с земляным покрытием	открытая	-	1	0,75	-	-	-	-	-	-	-	-
10843	Минераловодский городской округ	с. Ульяновка	ул. Советская	102	-	44.310047	42.918265	-	-	с земляным покрытием	открытая	-	1	0,75	-	-	-	-	-	-	-	-
10844	Минераловодский городской округ	с. Ульяновка	ул. Советская	116	-	44.313421	42.913216	-	-	с земляным покрытием	открытая	-	1	0,75	-	-	-	-	-	-	-	-
10845	Минераловодский городской округ	с. Ульяновка	пер. Клубный	18	-	44.307305	42.922736	-	-	с земляным покрытием	открытая	-	1	0,75	-	-	-	-	-	-	-	-
10846	Минераловодский городской округ	с. Ульяновка	ул. Зеленая	1	-	44.3065	42.917549	-	-	с земляным покрытием	открытая	-	1	0,75	-	-	-	-	-	-	-	-
10847	Минераловодский городской округ	с. Ульяновка	ул. Победы	13	-	44.306516	42.914717	-	-	с земляным покрытием	открытая	-	1	0,75	-	-	-	-	-	-	-	-
10848	Минераловодский городской округ	с. Ульяновка	ул. Элеваторная	1	-	44.305958	42.930515	-	-	с земляным покрытием	открытая	-	1	0,75	-	-	-	-	-	-	-	-
10849	Минераловодский городской округ	с. Ульяновка	ул. Ленина	43	-	44.29668	42.937017	-	-	с земляным покрытием	открытая	-	1	0,75	-	-	-	-	-	-	-	-
10850	Минераловодский городской округ	с. Ульяновка	ул. Ленина	46в	-	44.298074	42.936244	-	-	с земляным покрытием	открытая	-	1	0,75	-	-	-	-	-	-	-	-
10851	Минераловодский городской округ	с. Ульяновка	ул. Ленина	56	-	44.300055	42.932661	-	-	с земляным покрытием	открытая	-	1	0,75	-	-	-	-	-	-	-	-
10852	Минераловодский городской округ	с. Ульяновка	ул. Ленина	58	-	44.300435	42.931867	-	-	с земляным покрытием	открытая	-	2	0,75	-	-	-	-	-	-	-	-
10853	Минераловодский городской округ	с. Ульяновка	ул. Ленина	67	-	44.301235	42.930063	-	-	с земляным покрытием	открытая	-	2	0,75	-	-	-	-	-	-	-	-

1	2	3	4	5	6	7	8	9	10	11	12	13	14	15	16	17	18	19	20	21	22	23
10854	Минераловодский городской округ	с. Ульяновка	ул. Ленина	77	-	44.302807	42.926819	-	-	с земляным покрытием	открытая	-	2	0,75	-	-	-	-	-	-	-	-
10855	Минераловодский городской округ	с. Ульяновка	ул. Ленина	91	-	44.303495	42.925624	-	-	с земляным покрытием	открытая	-	1	0,75	-	-	-	-	-	-	-	-
10856	Минераловодский городской округ	с. Ульяновка	ул. Ленина	132	-	44.305293	42.924082	-	-	с земляным покрытием	открытая	-	1	0,75	-	-	-	-	-	-	-	-
10857	Минераловодский городской округ	с. Ульяновка	ул. Ленина	119	-	44.305198	42.922677	-	-	с земляным покрытием	открытая	-	1	0,75	-	-	-	-	-	-	-	-
10858	Минераловодский городской округ	с. Ульяновка	ул. Ленина	123	-	44.305697	42.921915	-	-	с земляным покрытием	открытая	-	1	0,75	-	-	-	-	-	-	-	-
10859	Минераловодский городской округ	с. Ульяновка	ул. 60 лет Октября	д. 3	-	44.29368	42.939614	-	-	с земляным покрытием	открытая	-	3	0,75	-	-	-	-	-	-	-	-
10860	Минераловодский городской округ	с. Ульяновка	ул. 60 лет Октября	19 в	-	44.295856	42.935939	-	-	с земляным покрытием	открытая	-	2	0,75	-	-	-	-	-	-	-	-
10861	Минераловодский городской округ	с. Ульяновка	ул. 60 лет Октября	22	-	44.29859	42.930966	-	-	с земляным покрытием	открытая	-	1	0,75	-	-	-	-	-	-	-	-
10862	Минераловодский городской округ	с. Ульяновка	ул. 60 лет Октября	28	-	44.299187	42.929923	-	-	с земляным покрытием	открытая	-	1	0,75	-	-	-	-	-	-	-	-
10863	Минераловодский городской округ	с. Ульяновка	ул. 60 лет Октября	56	-	44.299949	42.92855	-	-	с земляным покрытием	открытая	-	1	0,75	-	-	-	-	-	-	-	-
10864	Минераловодский городской округ	с. Ульяновка	ул. 60 лет Октября	42	-	44.300712	42.927627	-	-	с земляным покрытием	открытая	-	1	0,75	-	-	-	-	-	-	-	-
10865	Минераловодский городской округ	с. Ульяновка	ул. 60 лет Октября	48	-	44.301136	42.926451	-	-	с земляным покрытием	открытая	-	2	0,75	-	-	-	-	-	-	-	-
10866	Минераловодский городской округ	с. Ульяновка	ул. 60 лет Октября	66	-	44.302538	42.924805	-	-	с земляным покрытием	открытая	-	1	0,75	-	-	-	-	-	-	-	-
10867	Минераловодский городской округ	с. Ульяновка	ул. 60 лет Октября	94	-	44.304256	42.921119	-	-	с земляным покрытием	открытая	-	2	0,75	-	-	-	-	-	-	-	-
10868	Минераловодский городской округ	х. Николаевская Степь	ул. Степная	4	-	44.314596	42.911304	-	-	с земляным покрытием	открытая	-	3	0,75	-	-	-	-	-	-	-	-
10869	Минераловодский городской округ	х. Николаевская Степь	ул. Степная	12	-	44.315901	42.909951	-	-	с земляным покрытием	открытая	-	1	0,75	-	-	-	-	-	-	-	-
10870	Минераловодский городской округ	х. Николаевская Степь	ул. Степная	13	-	44.316216	42.908481	-	-	с земляным покрытием	открытая	-	2	0,75	-	-	-	-	-	-	-	-
10871	Минераловодский городской округ	с.Калиновка	1832 км	-	-	44.245192	43.059312	-	-	с земляным покрытием	открытая	-	1	0,75	-	-	-	-	-	-	-	-
10872	Минераловодский городской округ	с. Прикумское	ул. Ленина	80а	-	44.23729	42.89313	-	12	с земляным покрытием	открытая	-	3	0,75	-	-	-	-	-	-	-	-
10873	Минераловодский городской округ	с. Прикумское	ул. Ленина	68	-	44.237246	42.893631	-	12	с земляным покрытием	открытая	-	2	0,75	-	-	-	-	-	-	-	-
10874	Минераловодский городской округ	с. Прикумское	ул. Ленина	64	-	44.237546	42.894473	-	12	с твёрдым покрытием	открытая	-	2	0,75	-	-	-	-	-	-	-	-
10875	Минераловодский городской округ	с. Прикумское	ул. Ленина	56	-	44.237554	42.896356	-	12	с земляным покрытием	открытая	-	2	0,75	-	-	-	-	-	-	-	-
10876	Минераловодский городской округ	с. Прикумское	ул. Ленина	-	-	44.236564	42.899098	-	18	с земляным покрытием	открытая	-	3	0,75	-	-	-	-	-	-	-	-
10877	Минераловодский городской округ	с. Прикумское	ул. Октябрьская	1	-	44.237566	42.897232	-	12	с земляным покрытием	открытая	-	3	0,75	-	-	-	-	-	-	-	-
10878	Минераловодский городской округ	с. Прикумское	ул. Октябрьская	15	-	44.23855	42.897382	-	12	с земляным покрытием	открытая	-	1	0,75	-	-	-	-	-	-	-	-
10879	Минераловодский городской округ	с. Прикумское	ул. Комсомольская	2	-	44.238595	42.899322	-	12	с земляным покрытием	открытая	-	1	0,75	-	-	-	-	-	-	-	-
10880	Минераловодский городской округ	с. Прикумское	ул. Комсомольская	4	-	44.238759	42.897769	-	12	с земляным покрытием	открытая	-	2	0,75	-	-	-	-	-	-	-	-
10881	Минераловодский городской округ	п. Привольное	ул. Тупиковая	-	-	44.234159	42.900331	-	12	с земляным покрытием	открытая	-	1	0,75	-	-	-	-	-	-	-	-
10882	Минераловодский городской округ	с. Прикумское	ул. Новоивановская	15	-	44.239743	42.908325	-	12	с земляным покрытием	открытая	-	2	0,75	-	-	-	-	-	-	-	-
10883	Минераловодский городской округ	с. Прикумское	ул. Новоивановская	25	-	44.23971	42.91075	-	12	с земляным покрытием	открытая	-	2	0,75	-	-	-	-	-	-	-	-
10884	Минераловодский городской округ	п. Привольное	ул. Кирпичная	д.7Б	-	44.233404	42.90706	-	12	с земляным покрытием	открытая	-	3	0,75	-	-	-	-	-	-	-	-
10885	Минераловодский городской округ	с. Прикумское	ул. Строителей	13	-	44.238596	42.910504	-	12	с земляным покрытием	открытая	-	2	0,75	-	-	-	-	-	-	-	-
10886	Минераловодский городской округ	с. Прикумское	ул. Спортивная	3	-	44.237391	42.899487	-	12	с земляным покрытием	открытая	-	3	0,75	-	-	-	-	-	-	-	-
10887	Минераловодский городской округ	с. Прикумское	ул. Новоивановская	5	-	44.240159	42.905393	-	12	с земляным покрытием	открытая	-	2	0,75	-	-	-	-	-	-	-	-
10888	Минераловодский городской округ	с. Прикумское	ул. Новоивановская	9	-	44.240044	42.90638	-	12	с земляным покрытием	открытая	-	2	0,75	-	-	-	-	-	-	-	-
10889	Минераловодский городской округ	с. Дунаевка	МТМ	-	-	44.331742	42.918416	-	12	с земляным покрытием	открытая	-	2	0,75	-	-	-	-	-	-	-	-
10890	Минераловодский городской округ	с. Прикумское	стадион	-	-	44.236753	42.889342	-	16	с земляным покрытием	открытая	-	4	0,75	-	-	-	-	-	-	-	-
10891	Минераловодский городской округ	с. Прикумское	ул. Мира	16	-	44.238239	42.894098	-	12	с земляным покрытием	открытая	-	3	0,75	-	-	-	-	-	-	-	-
10892	Минераловодский городской округ	п. Анджиевский	ул. Анджиевского	2	-	44.237243	43.09397	-	12	с земляным покрытием	открытая	-	2	0,75	-	-	-	-	-	-	-	-
10893	Минераловодский городской округ	п. Анджиевский	ул. Энейская	21	-	44.23925	43.093681	-	-	с земляным покрытием	открытая	-	2	0,75	-	-	-	-	-	-	-	-

1	2	3	4	5	6	7	8	9	10	11	12	13	14	15	16	17	18	19	20	21	22	23
10894	Минераловодский городской округ	п. Анджиевский	ул. Зелёная	15	-	44.234706	43.093909	-	16	с земляным покрытием	открытая	-	12	0,75	-	-	-	-	-	-	-	-
10895	Минераловодский городской округ	п. Анджиевский	ул. Зелёная	11	-	44.23546	43.094126	-	16	с земляным покрытием	открытая	-	1	0,75	-	-	-	-	-	-	-	-
10896	Минераловодский городской округ	п. Анджиевский	ул. Советская	1	-	44.231778	43.094579	-	16	с твёрдым покрытием	открытая	-	3	0,75	-	-	-	-	-	-	-	-
10897	Минераловодский городской округ	п. Анджиевский	ул. Советская	3	-	44.231192	43.095507	-	16	с твёрдым покрытием	открытая	-	3	0,75	-	-	-	-	-	-	-	-
10898	Минераловодский городской округ	п. Анджиевский	ул. Советская	5	-	44.230721	43.096897	-	16	с твёрдым покрытием	открытая	-	3	0,75	-	-	-	-	-	-	-	-
10899	Минераловодский городской округ	п. Анджиевский	ул. Московская	1	-	44.229688	43.100153	-	4,5	с твёрдым покрытием	открытая	-	2	0,75	-	-	-	-	-	-	-	-
10900	Минераловодский городской округ	п. Анджиевский	ул. Краснозвездная	30	-	44.232992	43.09734	-	-	с земляным покрытием	открытая	-	1	8	-	-	-	-	-	-	-	-
10901	Минераловодский городской округ	п. Анджиевский	ул. Школьная	15 а	-	44.23305	43.098665	-	16	с твёрдым покрытием	открытая	-	3	0,75	-	-	-	-	-	-	-	-
10902	Минераловодский городской округ	п. Анджиевский	ул. Береговая	25	-	44.235792	43.099744	-	-	с земляным покрытием	открытая	-	5	0,75	-	-	-	-	-	-	-	-
10903	Минераловодский городской округ	п. Анджиевский	ул. Береговая	2а	-	44.236835	43.100134	-	-	с земляным покрытием	открытая	-	4	0,75	-	-	-	-	-	-	-	-
10904	Минераловодский городской округ	п. Анджиевский	ул. Краснозвездная	17	-	44.236616	43.097565	-	-	с твёрдым покрытием	открытая	-	6	1,56	-	-	-	-	-	-	-	-
10905	Минераловодский городской округ	п. Анджиевский	ул. Парковая	-	-	44.236228	43.095302	-	16	с твёрдым покрытием	открытая	-	2	8	-	-	-	-	-	-	-	-
10906	Минераловодский городской округ	п. Анджиевский	пер. Северный	-	-	44.237327	43.098943	-	-	с земляным покрытием	открытая	-	2	0,75	-	-	-	-	-	-	-	-
10907	Минераловодский городской округ	п. Анджиевский	ул. Кумагорских	11	-	44.240212	43.084914	-	16	с твёрдым покрытием	открытая	-	2	0,75	-	-	-	-	-	-	-	-
10908	Минераловодский городской округ	п. Анджиевский	ул. Набережная	100	-	44.242051	43.077567	-	16	с твёрдым покрытием	открытая	-	2	0,75	-	-	-	-	-	-	-	-
10909	Минераловодский городской округ	п. Анджиевский	ул. Набережная	104	-	44.242445	43.076114	-	16	с твёрдым покрытием	открытая	-	2	0,75	-	-	-	-	-	-	-	-
10910	Минераловодский городской округ	п. Анджиевский	ул. Набережная	87	-	44.242619	43.074285	-	12	с твёрдым покрытием	открытая	-	15	0,75	-	-	-	-	-	-	-	-
10911	Минераловодский городской округ	п. Анджиевский	ул. Трудовая	33	-	44.238323	43.083875	-	-	с земляным покрытием	открытая	-	4	0,75	-	-	-	-	-	-	-	-
10912	Минераловодский городской округ	п. Анджиевский	Зимняя	32	-	44.237922	43.082481	-	32	с твёрдым покрытием	открытая	-	1	8	-	-	-	-	-	-	-	-
10913	Минераловодский городской округ	п. Анджиевский	Зимняя	34	-	44.238643	43.080369	-	-	с земляным покрытием	открытая	-	4	0,75	-	-	-	-	-	-	-	-
10914	Минераловодский городской округ	п. Анджиевский	ул. Набережная	98 А	-	44.241375	43.079284	-	-	с твёрдым покрытием	открытая	-	2	0,75	-	-	-	-	-	-	-	-
10915	Минераловодский городской округ	г. Минеральные Воды	пер. Дачный	1	-	44.2167	43.1602	-	18	с твёрдым покрытием	открытая	бытка	16	1,1	-	-	-	-	-	-	-	-
10916	Минераловодский городской округ	г. Минеральные Воды	пер. Дачный	9	-	44.2164	43.1639	-	-	с земляным покрытием	открытая	-	1	1,1	-	-	-	-	-	-	-	-
10917	Минераловодский городской округ	г. Минеральные Воды	пер. Кооперативный	24	-	44.218412	43.14362	-	18	с твёрдым покрытием	крытая	металл	6	1,1	-	-	-	-	-	-	-	-
10918	Минераловодский городской округ	г. Минеральные Воды	пер. Межмартиальный	1	-	44.33	43.1461	-	-	с твёрдым покрытием	открытая	-	1	1,1	-	-	-	-	-	-	-	-
10919	Минераловодский городской округ	г. Минеральные Воды	пер. Межмартиальный	4	-	44.2094	43.1456	-	9	с твёрдым покрытием	открытая	бетон	3	1,1	-	-	-	-	-	-	-	-
10920	Минераловодский городской округ	г. Минеральные Воды	Пр. 22 Партсъезда	149	-	44.1925	43.1317	-	6	с твёрдым покрытием	открытая	металл	2	1,1	-	-	-	-	-	-	-	-
10921	Минераловодский городской округ	г. Минеральные Воды	Пр. 22 Партсъезда	137А	-	44.1947	43.1336	-	12	с твёрдым покрытием	открытая	сетка	5	1,1	-	-	-	-	-	-	-	-
10922	Минераловодский городской округ	г. Минеральные Воды	Пр. 22 Партсъезда	141	-	44.1932	43.1331	-	18	с твёрдым покрытием	открытая	металл	4	1,1	-	-	-	-	-	-	-	-
10923	Минераловодский городской округ	г. Минеральные Воды	Пр. 22 Партсъезда	44А	-	44.2058	43.1363	-	-	с твёрдым покрытием	открытая	-	2	1,1	-	-	-	-	-	-	-	-
10924	Минераловодский городской округ	г. Минеральные Воды	Пр. 22 Партсъезда	79	-	44.2032	43.1364	-	-	с твёрдым покрытием	открытая	-	16	1,1	-	-	-	-	-	-	-	-
10925	Минераловодский городской округ	г. Минеральные Воды	Пр. 22 Партсъезда	92А	-	44.1966	43.1314	-	-	с твёрдым покрытием	открытая	-	14	1,1	-	-	-	-	-	-	-	-
10926	Минераловодский городской округ	г. Минеральные Воды	Ул. 50 лет Октября /ул. Горская	-	-	44.1986	43	-	9	с твёрдым покрытием	открытая	металл	4	1,1	-	-	-	-	-	-	-	-
10927	Минераловодский городской округ	г. Минеральные Воды	Ул. 50 Лет Октября	28	-	44.1993	43.1294	-	4	с твёрдым покрытием	открытая	бетон	2	1,1	-	-	-	-	-	-	-	-
10928	Минераловодский городской округ	г. Минеральные Воды	Ул. 50 Лет Октября	30	-	44.1997	43	-	-	с твёрдым покрытием	открытая	-	2	1,1	-	-	-	-	-	-	-	-
10929	Минераловодский городской округ	г. Минеральные Воды	Ул. 50 Лет Октября	37	-	44.1981	43.1302	-	-	с земляным покрытием	открытая	-	4	1,1	-	-	-	-	-	-	-	-
10930	Минераловодский городской округ	г. Минеральные Воды	Ул. 50 Лет Октября	45	-	44.1988	43	-	8	с твёрдым покрытием	открытая	металл	3	1,1	-	-	-	-	-	-	-	-
10931	Минераловодский городской округ	г. Минеральные Воды	Ул. 50 Лет Октября	45Б	-	44.199119	43.125617	-	16	с твёрдым покрытием	открытая	металл	1	8	-	-	-	-	-	-	-	-
10932	Минераловодский городской округ	г. Минеральные Воды	Ул. 50 лет Октября	55	-	44.199968	43.12297	-	12	с твёрдым покрытием	открытая	металл	6	1,1	-	-	-	-	-	-	-	-
10933	Минераловодский городской округ	г. Минеральные Воды	Ул. 50 лет Октября	65	-	44.201362	43.120677	-	10	с твёрдым покрытием	открытая	металл	4	1,1	-	-	-	-	-	-	-	-

1	2	3	4	5	6	7	8	9	10	11	12	13	14	15	16	17	18	19	20	21	22	23
10934	Минераловодский городской округ	г. Минеральные Воды	Ул. 50 лет Октября	90А	-	44.2010075	43.113597	-	18	с твёрдым покрытием	крытая	металл	4	1,1	-	-	-	-	-	-	-	-
10935	Минераловодский городской округ	г. Минеральные Воды	Ул. Анджиевского	120	-	44.194	43.1367	-	8	с твёрдым покрытием	открытая	бетон	4	1,1	-	-	-	-	-	-	-	-
10936	Минераловодский городской округ	г. Минеральные Воды	Ул. Анджиевского	124	-	44.192423	43.138731	-	18	с твёрдым покрытием	открытая	бетон	6	1,1	-	-	-	-	-	-	-	-
10937	Минераловодский городской округ	г. Минеральные Воды	Ул. Анджиевского	136	-	44.190794	43.137901	-	16	с твёрдым покрытием	крытая	металл	4	1,1	-	-	-	-	-	-	-	-
10938	Минераловодский городской округ	г. Минеральные Воды	Ул. Анджиевского	138	-	44.1859	43.1365	-	16	с твёрдым покрытием	открытая	металл	1	8	-	-	-	-	-	-	-	-
10939	Минераловодский городской округ	г. Минеральные Воды	Ул. Анджиевского	33	-	44.2029	43.1434	-	-	с земляным покрытием	открытая	-	2	1,1	-	-	-	-	-	-	-	-
10940	Минераловодский городской округ	г. Минеральные Воды	Ул. Анджиевского	37	-	44.202	43	-	-	с земляным покрытием	открытая	-	2	1,1	-	-	-	-	-	-	-	-
10941	Минераловодский городской округ	г. Минеральные Воды	Ул. Анджиевского	7	-	44.2064	43.1455	-	-	с земляным покрытием	открытая	-	3	1,1	-	-	-	-	-	-	-	-
10942	Минераловодский городской округ	г. Минеральные Воды	Ул. Анджиевского	45	-	44.199681	43.142272	-	-	с земляным покрытием	открытая	-	2	1,1	-	-	-	-	-	-	-	-
10943	Минераловодский городской округ	г. Минеральные Воды	Ул. Бибика	42	-	44.1995	43	-	8	с твёрдым покрытием	открытая	металл	3	8,1	-	-	-	-	-	-	-	-
10944	Минераловодский городской округ	г. Минеральные Воды	Ул. Георгиевская	25А	-	44.2115	43.1595	-	6	с твёрдым покрытием	открытая	бетон	2	1,1	-	-	-	-	-	-	-	-
10945	Минераловодский городской округ	г. Минеральные Воды	Ул. Горевая /ул. Красного Октября	-	-	44.204181	43.134955	-	-	с твёрдым покрытием	открытая	-	3	1,1	-	-	-	-	-	-	-	-
10946	Минераловодский городской округ	г. Минеральные Воды	Ул. Горевая	59	-	44.202932	43.134065	-	-	с земляным покрытием	открытая	-	2	1,1	-	-	-	-	-	-	-	-
10947	Минераловодский городской округ	г. Минеральные Воды	Ул. Горская	61А	-	44.2017	43.1334	-	-	с твёрдым покрытием	открытая	-	2	1,1	-	-	-	-	-	-	-	-
10948	Минераловодский городской округ	г. Минеральные Воды	Ул. Дружбы (вокзал)	-	-	44.181075	43.126985	-	16	с твёрдым покрытием	открытая	металл	1	8	-	-	-	-	-	-	-	-
10949	Минераловодский городской округ	г. Минеральные Воды	Ул. Дружбы	27	-	44.179712	43.128416	-	16	с твёрдым покрытием	открытая	металл	1	8	-	-	-	-	-	-	-	-
10950	Минераловодский городской округ	г. Минеральные Воды	Ул. Дружбы	29	-	44.180299	43.129048	-	16	с твёрдым покрытием	открытая	металл	1	8	-	-	-	-	-	-	-	-
10951	Минераловодский городской округ	г. Минеральные Воды	Ул. Железноводская /ул. Красного Октября	-	-	44.211959	43.115879	-	-	с твёрдым покрытием	открытая	-	6	1,00	-	-	-	-	-	-	-	-
10952	Минераловодский городской округ	г. Минеральные Воды	Ул. Железноводская	22	-	44.217219	43.1173	-	12	с земляным покрытием	открытая	металл	3	1,1	-	-	-	-	-	-	-	-
10953	Минераловодский городской округ	г. Минеральные Воды	Ул. Железноводская	123	-	44.204727	43.130854	-	-	с твёрдым покрытием	открытая	-	1	1,1	-	-	-	-	-	-	-	-
10954	Минераловодский городской округ	г. Минеральные Воды	Ул. Железноводская	127	-	44.204016	43.130344	-	4,5	с земляным покрытием	открытая	металл	2	1,1	-	-	-	-	-	-	-	-
10955	Минераловодский городской округ	г. Минеральные Воды	Ул. Железноводская	24	-	44.217947	43.119543	-	-	с твёрдым покрытием	открытая	-	2	1,1	-	-	-	-	-	-	-	-
10956	Минераловодский городской округ	г. Минеральные Воды	Ул. Железноводская	29	-	44.213084	43.116657	-	4,5	с твёрдым покрытием	открытая	кирпич	0	1,1	-	-	-	-	-	-	-	-
10957	Минераловодский городской округ	г. Минеральные Воды	Ул. Интернациональная /ул. Школьная	-	-	44.212108	43.125434	-	-	с твёрдым покрытием	открытая	-	2	8,1	-	-	-	-	-	-	-	-
10958	Минераловодский городской округ	г. Минеральные Воды	Ул. Интернациональная	114А	-	44.214956	43.127796	-	-	с твёрдым покрытием	открытая	-	2	1,1	-	-	-	-	-	-	-	-
10959	Минераловодский городской округ	г. Минеральные Воды	Ул. К. Либкнехта	64	-	44.2052	43.1378	-	-	с твёрдым покрытием	открытая	-	2	1,1	-	-	-	-	-	-	-	-
10960	Минераловодский городской округ	г. Минеральные Воды	Ул. К. Цеткин /ул. Набережная	93	-	44.217287	43.156453	-	-	с земляным покрытием	открытая	-	2	1,1	-	-	-	-	-	-	-	-
10961	Минераловодский городской округ	г. Минеральные Воды	Ул. К. Цеткин /ул. Речная	-	-	44.216229	43.155127	-	-	с земляным покрытием	открытая	-	2	1,1	-	-	-	-	-	-	-	-
10962	Минераловодский городской округ	г. Минеральные Воды	Ул. К. Цеткин	36	-	44.215205	43.153895	-	-	с земляным покрытием	открытая	-	2	1,1	-	-	-	-	-	-	-	-
10963	Минераловодский городской округ	г. Минеральные Воды	Ул. Калинина	191	-	44.2137	43.1542	-	-	с земляным покрытием	открытая	-	2	1,1	-	-	-	-	-	-	-	-
10964	Минераловодский городской округ	г. Минеральные Воды	Ул. Кисловодская	57	-	44.2008	43.1329	-	18	с твёрдым покрытием	крытая	металл	3	8,1	-	-	-	-	-	-	-	-
10965	Минераловодский городской округ	г. Минеральные Воды	Ул. Кумская	16	-	44.213792	43.149446	-	16	с твёрдым покрытием	открытая	бетон	4	1,1	-	-	-	-	-	-	-	-
10966	Минераловодский городской округ	г. Минеральные Воды	Ул. Ленина	152	-	44.2108	43.145	-	12	с земляным покрытием	открытая	металл	4	1,1	-	-	-	-	-	-	-	-
10967	Минераловодский городской округ	г. Минеральные Воды	Ул. Луговая	12	-	44.210768	43.153714	-	4,5	с твёрдым покрытием	открытая	бетон	3	8,1	-	-	-	-	-	-	-	-
10968	Минераловодский городской округ	г. Минеральные Воды	Ул. Луговая	14	-	44.211001	43.153937	-	4,5	с твёрдым покрытием	открытая	бетон	2	1,1	-	-	-	-	-	-	-	-
10969	Минераловодский городской округ	г. Минеральные Воды	Ул. Луговая	20	-	44.211724	43.154724	-	-	с земляным покрытием	открытая	-	2	1,1	-	-	-	-	-	-	-	-
10970	Минераловодский городской округ	г. Минеральные Воды	Ул. Луговая	39	-	44.2151	43.1583	-	-	с земляным покрытием	открытая	-	1	1,1	-	-	-	-	-	-	-	-
10971	Минераловодский городской округ	г. Минеральные Воды	Ул. Луговая	43	-	44.215788	43.158921	-	-	с земляным покрытием	открытая	-	2	1,1	-	-	-	-	-	-	-	-
10972	Минераловодский городской округ	г. Минеральные Воды	Ул. Луговая	67	-	44.2189	43.1605	-	6	с твёрдым покрытием	открытая	бетон	2	1,1	-	-	-	-	-	-	-	-
10973	Минераловодский городской округ	г. Минеральные Воды	Ул. Луговая/ул. Речная	71	-	44.214629	43.157639	-	-	с земляным покрытием	открытая	-	2	1,1	-	-	-	-	-	-	-	-

1	2	3	4	5	6	7	8	9	10	11	12	13	14	15	16	17	18	19	20	21	22	23
10974	Минераловодский городской округ	г. Минеральные Воды	Ул. М. Горького/ул. Пролетарская	-	-	44.21142	43.12768	-	10	с твёрдым покрытием	открытая	бетон	4	1,1	-	-	-	-	-	-	-	-
10975	Минераловодский городской округ	г. Минеральные Воды	Ул. М. Горького	21	-	44.208762	43.134769	-	-	с твёрдым покрытием	открытая	-	3	1,1	-	-	-	-	-	-	-	-
10976	Минераловодский городской округ	г. Минеральные Воды	Ул. М. Горького	68	-	44.211692	43.126985	-	6	с твёрдым покрытием	открытая	металл	2	1,1	-	-	-	-	-	-	-	-
10977	Минераловодский городской округ	г. Минеральные Воды	Ул. Набережная	73	-	44.215	43.1602	-	-	с земляным покрытием	открытая	-	2	1,1	-	-	-	-	-	-	-	-
10978	Минераловодский городской округ	г. Минеральные Воды	Ул. Набережная	91	-	44.214	43.1618	-	-	с земляным покрытием	открытая	-	1	1,1	-	-	-	-	-	-	-	-
10979	Минераловодский городской округ	г. Минеральные Воды	Ул. Новоселов	7	-	44.1914	43.135	-	18	с твёрдым покрытием	крытая	металл	4	1,1	-	-	-	-	-	-	-	-
10980	Минераловодский городской округ	г. Минеральные Воды	Ул. Новоселов	10	-	44.1926	43.1325	-	12	с твёрдым покрытием	открытая	металл	4	1,1	-	-	-	-	-	-	-	-
10981	Минераловодский городской округ	г. Минеральные Воды	Ул. Новоселов	11	-	44.1922	43.1321	-	12	с твёрдым покрытием	открытая	сетка	3	1,1	-	-	-	-	-	-	-	-
10982	Минераловодский городской округ	г. Минеральные Воды	Ул. Новоселов	7Б	-	44.19	43.1346	-	6	с твёрдым покрытием	открытая	бетон	3	1,1	-	-	-	-	-	-	-	-
10983	Минераловодский городской округ	г. Минеральные Воды	Ул. Новоселов	9А	-	44.192	43.1328	-	-	с твёрдым покрытием	открытая	-	2	1,1	-	-	-	-	-	-	-	-
10984	Минераловодский городской округ	г. Минеральные Воды	Ул. Почтовая /ул. Школьная	-	-	44.2122	43.1353	-	8	с твёрдым покрытием	крытая	металл	2	1,1	-	-	-	-	-	-	-	-
10985	Минераловодский городской округ	г. Минеральные Воды	Ул. Почтовая	12	-	44.211	43.1355	-	-	с твёрдым покрытием	открытая	-	1	1,1	-	-	-	-	-	-	-	-
10986	Минераловодский городской округ	г. Минеральные Воды	Ул. Почтовая	2	-	44.2104	43.137	-	10	с твёрдым покрытием	открытая	металл	4	1,1	-	-	-	-	-	-	-	-
10987	Минераловодский городской округ	г. Минеральные Воды	Ул. Пригородная	18	-	44.2186	43.1567	-	-	с земляным покрытием	открытая	-	1	1,1	-	-	-	-	-	-	-	-
10988	Минераловодский городской округ	г. Минеральные Воды	Ул. Пригородная	7	-	44.2193	43.1556	-	-	с земляным покрытием	открытая	-	2	1,1	-	-	-	-	-	-	-	-
10989	Минераловодский городской округ	г. Минеральные Воды	Ул. Пригородная	75	-	44.216747	43.160166	-	16	с твёрдым покрытием	открытая	бетон	6	1,1	-	-	-	-	-	-	-	-
10990	Минераловодский городской округ	г. Минеральные Воды	Ул. Прикумская	108	-	44.2128	43.1577	-	6	с твёрдым покрытием	открытая	бетон	2	1,1	-	-	-	-	-	-	-	-
10991	Минераловодский городской округ	г. Минеральные Воды	Ул. Прикумская	151	-	44.2133	43.1572	-	-	с земляным покрытием	открытая	-	2	1,1	-	-	-	-	-	-	-	-
10992	Минераловодский городской округ	г. Минеральные Воды	Ул. Прикумская	60	-	44.2163	43.1522	-	-	с земляным покрытием	открытая	-	2	1,1	-	-	-	-	-	-	-	-
10993	Минераловодский городской округ	г. Минеральные Воды	Ул. Прикумская	64	-	44.2158	43.153	-	-	с земляным покрытием	открытая	-	1	1,1	-	-	-	-	-	-	-	-
10994	Минераловодский городской округ	г. Минеральные Воды	Ул. Пролетарская	17	-	44.213115	43.128875	-	8	с твёрдым покрытием	открытая	металл	3	1,1	-	-	-	-	-	-	-	-
10995	Минераловодский городской округ	г. Минеральные Воды	Ул. Пушкина /ул. Змейская	-	-	44.217643	43.123615	-	8	с твёрдым покрытием	крытая	металл	2	1,1	-	-	-	-	-	-	-	-
10996	Минераловодский городской округ	г. Минеральные Воды	Ул. Пушкина	14/5	-	44.2108	43.1414	-	32	с твёрдым покрытием	открытая	металл	8	1,1	-	-	-	-	-	-	-	-
10997	Минераловодский городской округ	г. Минеральные Воды	Ул. Пушкина	3	-	44.21	43.1438	-	-	с твёрдым покрытием	открытая	-	2	1,1	-	-	-	-	-	-	-	-
10998	Минераловодский городской округ	г. Минеральные Воды	Ул. Пушкина	68	-	44.216501	43.126629	-	6	с твёрдым покрытием	открытая	металл	2	1,1	-	-	-	-	-	-	-	-
10999	Минераловодский городской округ	г. Минеральные Воды	Ул. Рабочая	46	-	44.229375	43.129854	-	-	с земляным покрытием	открытая	-	2	1,1	-	-	-	-	-	-	-	-
11000	Минераловодский городской округ	г. Минеральные Воды	Ул. Рабочая/ул. Кашлинская	-	-	44.226376	43.128614	-	13,5	с твёрдым покрытием	открытая	бетон	6	1,1	-	-	-	-	-	-	-	-
11001	Минераловодский городской округ	г. Минеральные Воды	Ул. Речная	104	-	44.2128	43.1605	-	-	с твёрдым покрытием	открытая	-	1	1,1	-	-	-	-	-	-	-	-
11002	Минераловодский городской округ	г. Минеральные Воды	Ул. Речная	29	-	44.2171	43.1536	-	8	с твёрдым покрытием	открытая	металл	2	1,1	-	-	-	-	-	-	-	-
11003	Минераловодский городской округ	г. Минеральные Воды	Ул. Речная	85	-	44.2139	43.1589	-	-	с земляным покрытием	открытая	-	1	1,1	-	-	-	-	-	-	-	-
11004	Минераловодский городской округ	г. Минеральные Воды	Ул. Речная	33	-	44.2167	43.1541	-	-	с земляным покрытием	открытая	-	2	1,1	-	-	-	-	-	-	-	-
11005	Минераловодский городской округ	г. Минеральные Воды	Ул. Советская	-	-	44.1955	43.1299	-	16	с твёрдым покрытием	открытая	металл	1	8	-	-	-	-	-	-	-	-
11006	Минераловодский городской округ	г. Минеральные Воды	Ул. Советская (Вершина)	-	-	44.1943	43.1304	-	-	с твёрдым покрытием	открытая	-	3	8	-	-	-	-	-	-	-	-
11007	Минераловодский городской округ	г. Минеральные Воды	Ул. Советская /ул. Бабина (Романиада)	-	-	44.198588	43.123765	-	6	с твёрдым покрытием	открытая	сетка	2	1,1	-	-	-	-	-	-	-	-
11008	Минераловодский городской округ	г. Минеральные Воды	Ул. Советская	36	-	44.1963	43.1283	-	4	с твёрдым покрытием	открытая	металл	2	1,1	-	-	-	-	-	-	-	-
11009	Минераловодский городской округ	г. Минеральные Воды	Ул. Советская	40	-	44.1967	43.1292	-	-	с земляным покрытием	открытая	-	1	8	-	-	-	-	-	-	-	-
11010	Минераловодский городской округ	г. Минеральные Воды	Ул. Советская	44	-	44.1971	43.1273	-	-	с твёрдым покрытием	открытая	-	2	1,1	-	-	-	-	-	-	-	-
11011	Минераловодский городской округ	г. Минеральные Воды	Ул. Советская	46	-	44.1977	43.1272	-	12	с твёрдым покрытием	открытая	металл	3	1,1	-	-	-	-	-	-	-	-
11012	Минераловодский городской округ	г. Минеральные Воды	Ул. Советская	50	-	44.1976	43.1262	-	4	с твёрдым покрытием	открытая	металл	2	1,1	-	-	-	-	-	-	-	-
11013	Минераловодский городской округ	г. Минеральные Воды	Ул. Советская	56	-	44.198	43.125	-	-	с земляным покрытием	открытая	-	2	1,1	-	-	-	-	-	-	-	-

1	2	3	4	5	6	7	8	9	10	11	12	13	14	15	16	17	18	19	20	21	22	23
11014	Минераловодский городской округ	г. Минеральные Воды	Ул. Советская	80	-	44.2011232	43.120077	-	12	с твёрдым покрытием	открытая	металл	3	8,1	-	-	-	-	-	-	-	-
11015	Минераловодский городской округ	г. Минеральные Воды	Ул. Ставропольская	15	-	44.214623	43.125321	-	8	с твёрдым покрытием	открытая	металл	3	8,1	-	-	-	-	-	-	-	-
11016	Минераловодский городской округ	г. Минеральные Воды	Ул. Тбилисская	29А	-	44.2017	43.136	-	-	с земляным покрытием	открытая	-	2	8,1	-	-	-	-	-	-	-	-
11017	Минераловодский городской округ	г. Минеральные Воды	Ул. Терешковой	16	-	44.214295	43.126472	-	-	с твёрдым покрытием	открытая	-	1	8,1	-	-	-	-	-	-	-	-
11018	Минераловодский городской округ	г. Минеральные Воды	Ул. Терешковой	18	-	44.213768	43.126079	-	18	с твёрдым покрытием	крытая	металл	3	8,1	-	-	-	-	-	-	-	-
11019	Минераловодский городской округ	г. Минеральные Воды	Ул. Терешковой	25	-	44.212293	43.125402	-	-	с твёрдым покрытием	открытая	-	2	8,1	-	-	-	-	-	-	-	-
11020	Минераловодский городской округ	г. Минеральные Воды	ул. Тихая	16	-	44.226423	43.120279	-	18	с твёрдым покрытием	крытая	металл	6	8,1	-	-	-	-	-	-	-	-
11021	Минераловодский городской округ	г. Минеральные Воды	Ул. Тургенева	106	-	44.2098	43.1578	-	8	с твёрдым покрытием	открытая	бетон	4	8,1	-	-	-	-	-	-	-	-
11022	Минераловодский городской округ	г. Минеральные Воды	Ул. Энгельса /ул. Чапаева	-	-	44.220831	43.12964	-	18	с твёрдым покрытием	крытая	металл	8	8,1	-	-	-	-	-	-	-	-
11023	Минераловодский городской округ	г. Минеральные Воды	Ул. Юбилейная	5	-	44.183458	43.128088	-	35	с твёрдым покрытием	открытая	металл	2	8	-	-	-	-	-	-	-	-
11024	Минераловодский городской округ	г. Минеральные Воды	Ул. Путевая	28	-	44.212486	43.135505	-	-	с земляным покрытием	открытая	-	3	8,1	-	-	-	-	-	-	-	-
11025	Минераловодский городской округ	г. Минеральные Воды	Пр. 22 Партсъезда	8	-	44.210815	43.13843	-	12	с твёрдым покрытием	открытая	металл	4	8,1	-	-	-	-	-	-	-	-
11026	Минераловодский городской округ	г. Минеральные Воды	Пр. 22 Партсъезда	32	-	44.2082	43.1371	-	6	с твёрдым покрытием	открытая	металл	2	8,1	-	-	-	-	-	-	-	-
11027	Минераловодский городской округ	г. Минеральные Воды	Пр. 22 Партсъезда	38	-	44.20738	43.137025	-	2	с земляным покрытием	открытая	металл	2	8,1	-	-	-	-	-	-	-	-
11028	Минераловодский городской округ	г. Минеральные Воды	Пр. 22 Партсъезда	42	-	44.2063182	43.136423	-	-	с твёрдым покрытием	открытая	-	2	8,1	-	-	-	-	-	-	-	-
11029	Минераловодский городской округ	г. Минеральные Воды	Ул. Бибика	3	-	44.21308	43.134365	-	8	с твёрдым покрытием	крытая	металл	2	8,1	-	-	-	-	-	-	-	-
11030	Минераловодский городской округ	г. Минеральные Воды	Ул. Транспортная	112	-	44.206687	43.127919	-	3	с твёрдым покрытием	открытая	металл	1	8,1	-	-	-	-	-	-	-	-
11031	Минераловодский городской округ	г. Минеральные Воды	Ул. К. Маркса	41	-	44.209432	43.135994	-	4,5	с твёрдым покрытием	открытая	металл	2	8,1	-	-	-	-	-	-	-	-
11032	Минераловодский городской округ	г. Минеральные Воды	Ул. К. Маркса	55	-	44.209024	43.13299	-	-	с твёрдым покрытием	открытая	-	3	8,1	-	-	-	-	-	-	-	-
11033	Минераловодский городской округ	г. Минеральные Воды	Ул. К. Маркса	66	-	44.2120	43.1304	-	-	с твёрдым покрытием	открытая	-	1	8,1	-	-	-	-	-	-	-	-
11034	Минераловодский городской округ	г. Минеральные Воды	Ул. Почтовая	15	-	44.212376	43.131038	-	9	с твёрдым покрытием	открытая	бетон	3	8,1	-	-	-	-	-	-	-	-
11035	Минераловодский городской округ	г. Минеральные Воды	Ул. Почтовая /ул. Терешковой	21	-	44.214288	43.126421	-	4	с твёрдым покрытием	открытая	металл	1	8,1	-	-	-	-	-	-	-	-
11036	Минераловодский городской округ	г. Минеральные Воды	Ул. Кавказская	9	-	44.217036	43.128467	-	18	с твёрдым покрытием	крытая	металл	3	8,1	-	-	-	-	-	-	-	-
11037	Минераловодский городской округ	г. Минеральные Воды	Ул. Лермонтова	51/2	-	44.2131	43.1378	-	-	с твёрдым покрытием	открытая	-	2	8,1	-	-	-	-	-	-	-	-
11038	Минераловодский городской округ	г. Минеральные Воды	Ул. Локомотивная	57	-	44.215233	43.133611	-	-	с твёрдым покрытием	открытая	-	1	8,1	-	-	-	-	-	-	-	-
11039	Минераловодский городской округ	г. Минеральные Воды	Ул. Московская	4	-	44.2291414	43.101049	-	-	с твёрдым покрытием	открытая	-	2	8,1	-	-	-	-	-	-	-	-
11040	Минераловодский городской округ	г. Минеральные Воды	Ул. Московская	6А	-	44.22474	43.10298	-	-	с земляным покрытием	открытая	-	1	8,1	-	-	-	-	-	-	-	-
11041	Минераловодский городской округ	г. Минеральные Воды	Ул. Московская	8	-	44.228331	43.105139	-	-	с земляным покрытием	открытая	-	1	8,1	-	-	-	-	-	-	-	-
11042	Минераловодский городской округ	г. Минеральные Воды	Ул. Московская	9А	-	44.2283	43.1112	-	6	с твёрдым покрытием	открытая	сетка	2	8,1	-	-	-	-	-	-	-	-
11043	Минераловодский городской округ	г. Минеральные Воды	Ул. Московская	14	-	44.227505	43.115742	-	6	с земляным покрытием	открытая	сетка	2	8,1	-	-	-	-	-	-	-	-
11044	Минераловодский городской округ	г. Минеральные Воды	Ул. Железноводская	18	-	44.219958	43.118271	-	-	с твёрдым покрытием	открытая	-	3	8,1	-	-	-	-	-	-	-	-
11045	Минераловодский городской округ	г. Минеральные Воды	Ул. Железнодорожная	12	-	44.220102	43.126612	-	9	с твёрдым покрытием	открытая	бетон	4	8,1	-	-	-	-	-	-	-	-
11046	Минераловодский городской округ	г. Минеральные Воды	Ул. Энгельса /ул. Пирогова	-	-	44.222457	43.125479	-	4,5	с твёрдым покрытием	открытая	бетон	3	8,1	-	-	-	-	-	-	-	-
11047	Минераловодский городской округ	г. Минеральные Воды	Ул. Энгельса /ул. Семафорная	-	-	44.221339	43.128418	-	9	с твёрдым покрытием	открытая	бетон	3	8,1	-	-	-	-	-	-	-	-
11048	Минераловодский городской округ	г. Минеральные Воды	Ул. Кумская / Пригородная	-	-	44.219009	43.13391	-	-	с твёрдым покрытием	открытая	-	2	8,1	-	-	-	-	-	-	-	-
11049	Минераловодский городской округ	г. Минеральные Воды	Ул. Кумская	43	-	44.216275	43.152302	-	-	с земляным покрытием	открытая	-	2	8,1	-	-	-	-	-	-	-	-
11050	Минераловодский городской округ	г. Минеральные Воды	Ул. Кумская	65	-	44.218259	43.154856	-	-	с земляным покрытием	открытая	-	1	8,1	-	-	-	-	-	-	-	-
11051	Минераловодский городской округ	г. Минеральные Воды	Ул. Л. Толстого	3А	-	44.214353	43.142885	-	-	с земляным покрытием	открытая	-	2	8,1	-	-	-	-	-	-	-	-
11052	Минераловодский городской округ	г. Минеральные Воды	Ул. Л. Толстого	19	-	44.213616	43.144915	-	-	с твёрдым покрытием	открытая	-	2	8,1	-	-	-	-	-	-	-	-
11053	Минераловодский городской округ	г. Минеральные Воды	Ул. Л. Толстого	37	-	44.212393	43.148003	-	-	с земляным покрытием	открытая	-	2	8,1	-	-	-	-	-	-	-	-

1	2	3	4	5	6	7	8	9	10	11	12	13	14	15	16	17	18	19	20	21	22	23
11054	Минераловодский городской округ	г. Минеральные Воды	Ул. Новгородская	101	-	44.193	43.1339	-	9	с твёрдым покрытием	открытая	бетон	3	1,1	-	-	-	-	-	-	-	-
11055	Минераловодский городской округ	г. Минеральные Воды	ул. Ессентукская/ул. Боровая	-	-	44.209636	43.178885	-	12	с твёрдым покрытием	открытая	-	3	1,1	-	-	-	-	-	-	-	-
11056	Минераловодский городской округ	г. Минеральные Воды	ул. Ессентукская/ул. Дубовая	-	-	44.209474	43.18123	-	-	с земляным покрытием	открытая	-	2	1,1	-	-	-	-	-	-	-	-
11057	Минераловодский городской округ	г. Минеральные Воды	ул. Ессентукская/ул. Коллективная	-	-	44.20991	43.1823	-	-	с земляным покрытием	открытая	-	2	1,1	-	-	-	-	-	-	-	-
11058	Минераловодский городской округ	г. Минеральные Воды	ул. Ессентукская/ул. Российская	-	-	44.209511	43.177765	-	12	с твёрдым покрытием	открытая	-	2	1,1	-	-	-	-	-	-	-	-
11059	Минераловодский городской округ	г. Минеральные Воды	ул. Ессентукская/ул. Тепличная	-	-	44.209743	43.179921	-	12	с твёрдым покрытием	открытая	-	2	1,1	-	-	-	-	-	-	-	-
11060	Минераловодский городской округ	г. Минеральные Воды	ул. Ессентукская/ул. Автомобилистов	-	-	44.210498	43.187981	-	-	с земляным покрытием	открытая	-	2	1,1	-	-	-	-	-	-	-	-
11061	Минераловодский городской округ	г. Минеральные Воды	ул. Ессентукская	20	-	44.209281	43.176016	-	-	с земляным покрытием	открытая	-	3	1,1	-	-	-	-	-	-	-	-
11062	Минераловодский городской округ	г. Минеральные Воды	ул. Интернациональная	29	-	44.2098	43.1451	-	-	с земляным покрытием	открытая	-	3	1,1	-	-	-	-	-	-	-	-
11063	Минераловодский городской округ	г. Минеральные Воды	ул. Краснознаменская	-	-	44.213811	43.200984	-	-	с земляным покрытием	открытая	-	2	1,1	-	-	-	-	-	-	-	-
11064	Минераловодский городской округ	г. Минеральные Воды	ул. Краснознаменская/ул. Лысогорская	-	-	44.213238	43.196622	-	-	с земляным покрытием	открытая	-	2	1,1	-	-	-	-	-	-	-	-
11065	Минераловодский городской округ	г. Минеральные Воды	ул. Лысогорская	-	-	44.214791	43.196975	-	-	с земляным покрытием	открытая	-	3	1,1	-	-	-	-	-	-	-	-
11066	Минераловодский городской округ	г. Минеральные Воды	ул. Грозненская	-	-	44.212407	43.192377	-	-	с земляным покрытием	открытая	-	3	1,1	-	-	-	-	-	-	-	-
11067	Минераловодский городской округ	г. Минеральные Воды	ул. Ессентукская	-	-	44.209194	43.174389	-	-	с земляным покрытием	открытая	-	1	1,1	-	-	-	-	-	-	-	-
11068	Минераловодский городской округ	г. Минеральные Воды	ул. Ессентукская	26	-	44.209027	43.173224	-	-	с земляным покрытием	открытая	-	2	1,1	-	-	-	-	-	-	-	-
11069	Минераловодский городской округ	г. Минеральные Воды	ул. Кисловодская/ул. Терешковой	-	-	44.205086	43.139906	-	-	с твёрдым покрытием	круглая	металл	-	1,1	-	-	-	-	-	-	-	-
11070	Минераловодский городской округ	г. Минеральные Воды	ул. Горная	19	-	44.176046	43.129617	-	16	с твёрдым покрытием	открытая	металл	1	1	-	-	-	-	-	-	-	-
11071	Грачевский район	Балковый	Красная	50	-	45.045546	42.462615	0000022476	-	-	-	-	1	-	-	-	-	-	-	-	-	-
11072	Грачевский район	Бешпагир	Красная	4	-	45.012008	42.377338	0000022466	-	-	-	-	1	0,75	-	-	-	-	-	-	-	-
11073	Грачевский район	Бешпагир	Ленина	1	-	45.041291	42.367601	0000009549	-	-	-	-	1	0,75	-	-	-	-	-	-	-	-
11074	Грачевский район	Бешпагир	Ленина	37	-	45.027812	42.370971	0000012394	-	-	-	-	1	0,75	-	-	-	-	-	-	-	-
11075	Грачевский район	Бешпагир	Ленина	39	-	45.023117	42.379623	0000022438	-	-	-	-	2	0,75	-	-	-	-	-	-	-	-
11076	Грачевский район	Бешпагир	Октябрьский	1	-	45.009206	42.376524	0000011293	-	-	-	-	1	0,75	-	-	-	-	-	-	-	-
11077	Грачевский район	Верхняя Кугульта	Восточная	40а	-	45.343469	42.389756	0000011436	-	-	-	-	1	0,75	-	-	-	-	-	-	-	-
11078	Грачевский район	Верхняя Кугульта	Ленина	17	-	45.345734	42.382623	0000011373	-	-	-	-	1	0,75	-	-	-	-	-	-	-	-
11079	Грачевский район	Верхняя Кугульта	Ленина	19	-	45.346155	42.383041	0000022534	-	-	-	-	1	0,75	-	-	-	-	-	-	-	-
11080	Грачевский район	Верхняя Кугульта	Ленина	21	-	45.342936	42.384132	0000010076	-	-	-	-	2	0,75	-	-	-	-	-	-	-	-
11081	Грачевский район	Верхняя Кугульта	Ленина	24а	-	45.343766	42.380763	0000011079	-	-	-	-	1	0,75	-	-	-	-	-	-	-	-
11082	Грачевский район	Верхняя Кугульта	Ленина	2а	-	45.348366	42.381527	0000011353	-	-	-	-	1	0,75	-	-	-	-	-	-	-	-
11083	Грачевский район	Верхняя Кугульта	Садовая	1	-	45.345958	42.384321	0000022536	-	-	-	-	1	0,75	-	-	-	-	-	-	-	-
11084	Грачевский район	Верхняя Кугульта	Школьная	10	-	45.348333	42.384033	0000010153	-	-	-	-	1	0,75	-	-	-	-	-	-	-	-
11085	Грачевский район	Верхняя Кугульта	Школьная	20а	-	45.347827	42.389082	0000011337	-	-	-	-	1	0,75	-	-	-	-	-	-	-	-
11086	Грачевский район	Грачевка	353 км автодороги Астрахань-Новопономарек	-	-	45.13378	42.344497	0000020905	-	-	-	-	2	0,75	-	-	-	-	-	-	-	-
11087	Грачевский район	Грачевка	Лермонтова	15	-	45.201715	42.402067	0000010199	-	-	-	-	3	0,75	-	-	-	-	-	-	-	-
11088	Грачевский район	Грачевка	Лермонтова	36	-	45.20221	42.397569	0000022503	-	-	-	-	3	0,75	-	-	-	-	-	-	-	-
11089	Грачевский район	Грачевка	Октябрьская	2/1	-	45.204606	42.395738	0000022548	-	-	-	-	1	0,75	-	-	-	-	-	-	-	-
11090	Грачевский район	Грачевка	Октябрьская	1/2	-	45.204934	42.395263	0000010184	-	-	-	-	1	0,75	-	-	-	-	-	-	-	-
11091	Грачевский район	Грачевка	ОСК (Опытная Центральная ПСП Селекционное)	-	-	45.201242	42.402954	0000023158	-	-	-	-	1	0,75	-	-	-	-	-	-	-	-
11092	Грачевский район	Грачевка	Пушкина	2/3	-	45.2036	42.395456	0000010057	-	-	-	-	1	0,75	-	-	-	-	-	-	-	-
11093	Грачевский район	Грачевка	Развилка автодорог Астрахань-Элиста-Ставрополь	-	-	45.134297	42.345439	0000022554	-	-	-	-	11	0,75	-	-	-	-	-	-	-	-

1	2	3	4	5	6	7	8	9	10	11	12	13	14	15	16	17	18	19	20	21	22	23
11094	Грачевский район	Грачевка	дорожка автодороги Ставрополь-Элиста-Астрахань	-	-	45.134742	42.346267	0D0022561	-	-	-	-	1	0,75	-	-	-	-	-	-	-	-
11095	Грачевский район	Грачевка	Госпитальная	26/1	-	45.187732	42.394559	0D0023568	-	-	-	-	2	0,75	-	-	-	-	-	-	-	-
11096	Грачевский район	Грачевка	Советская	10	-	45.205033	42.398365	0D0010052	-	-	-	-	1	0,75	-	-	-	-	-	-	-	-
11097	Грачевский район	Грачевка	Советская	11	-	45.203246	42.398783	0D0022572	-	-	-	-	1	0,75	-	-	-	-	-	-	-	-
11098	Грачевский район	Грачевка	Советская	13	-	45.203751	42.398195	0D0010062	-	-	-	-	1	0,75	-	-	-	-	-	-	-	-
11099	Грачевский район	Грачевка	Советская	14В	-	45.206583	42.422323	0D0010503	-	-	-	-	2	0,75	-	-	-	-	-	-	-	-
11100	Грачевский район	Грачевка	Советская	2	-	45.205264	42.398293	0D0009973	-	-	-	-	2	0,75	-	-	-	-	-	-	-	-
11101	Грачевский район	Грачевка	Советская	2	-	45.204887	42.397355	0D0009971	-	-	-	-	2	0,75	-	-	-	-	-	-	-	-
11102	Грачевский район	Грачевка	Советская	26	-	45.204715	42.401358	0D0013404	-	-	-	-	2	0,75	-	-	-	-	-	-	-	-
11103	Грачевский район	Грачевка	Советская	28	-	45.205385	42.401589	0D0010427	-	-	-	-	1	0,75	-	-	-	-	-	-	-	-
11104	Грачевский район	Грачевка	Советская	40/2	-	45.203321	42.407455	0D0010005	-	-	-	-	1	0,75	-	-	-	-	-	-	-	-
11105	Грачевский район	Грачевка	Советская	47	-	45.203926	42.403951	0D0009974	-	-	-	-	2	0,75	-	-	-	-	-	-	-	-
11106	Грачевский район	Грачевка	Ставропольская	105в	-	45.210922	42.396165	0H0023637	-	-	-	-	1	-	-	-	-	-	-	-	-	-
11107	Грачевский район	Грачевка	Ставропольская	165	-	45.21173	42.395837	0H0022636	-	-	-	-	1	0,75	-	-	-	-	-	-	-	-
11108	Грачевский район	Грачевка	Ставропольская	38	-	45.195835	42.393826	0D0010063	-	-	-	-	1	0,75	-	-	-	-	-	-	-	-
11109	Грачевский район	Грачевка	Ставропольская	40	-	45.196384	42.392828	0H0020138	-	-	-	-	1	0,75	-	-	-	-	-	-	-	-
11110	Грачевский район	Грачевка	Ставропольская	42	-	45.197285	42.393339	0D0009979	-	-	-	-	1	0,75	-	-	-	-	-	-	-	-
11111	Грачевский район	Грачевка	Ставропольская	44	-	45.198643	42.394393	0H0030050	-	-	-	-	1	0,75	-	-	-	-	-	-	-	-
11112	Грачевский район	Грачевка	Ставропольская	46	-	45.199647	43.394523	0H0030088	-	-	-	-	1	0,75	-	-	-	-	-	-	-	-
11113	Грачевский район	Грачевка	Ставропольская	51	-	45.194868	42.394275	0H0030091	-	-	-	-	1	0,75	-	-	-	-	-	-	-	-
11114	Грачевский район	Грачевка	Ставропольская	54	-	45.201776	42.394792	0D0021329	-	-	-	-	1	0,75	-	-	-	-	-	-	-	-
11115	Грачевский район	Грачевка	Ставропольская	55	-	45.195945	42.394809	0D0009987	-	-	-	-	1	0,75	-	-	-	-	-	-	-	-
11116	Грачевский район	Грачевка	Ставропольская	56	-	45.202144	42.395065	0D0026054	-	-	-	-	1	0,75	-	-	-	-	-	-	-	-
11117	Грачевский район	Грачевка	Ставропольская	56А	-	45.202417	42.395532	0D0011346	-	-	-	-	1	0,75	-	-	-	-	-	-	-	-
11118	Грачевский район	Грачевка	Ставропольская	58А	-	45.202683	42.395639	0D0011265	-	-	-	-	1	0,75	-	-	-	-	-	-	-	-
11119	Грачевский район	Грачевка	Ставропольская	58А/1	-	45.202811	42.395316	0D0023634	-	-	-	-	1	0,75	-	-	-	-	-	-	-	-
11120	Грачевский район	Грачевка	Ставропольская	60	-	45.203109	42.395433	0D0010058	-	-	-	-	1	0,75	-	-	-	-	-	-	-	-
11121	Грачевский район	Грачевка	Ставропольская	62А	-	45.203282	42.395854	0D0011267	-	-	-	-	1	0,75	-	-	-	-	-	-	-	-
11122	Грачевский район	Грачевка	Ставропольская	64	-	45.205265	42.395667	0D0009984	-	-	-	-	1	0,75	-	-	-	-	-	-	-	-
11123	Грачевский район	Грачевка	Ставропольская	66	-	45.205689	42.395637	0D0023600	-	-	-	-	1	0,75	-	-	-	-	-	-	-	-
11124	Грачевский район	Грачевка	Ставропольская	70	-	45.207646	42.393807	0D0010019	-	-	-	-	1	0,75	-	-	-	-	-	-	-	-
11125	Грачевский район	Грачевка	Ставропольская	75	-	45.199983	42.395739	0D0010020	-	-	-	-	1	0,75	-	-	-	-	-	-	-	-
11126	Грачевский район	Грачевка	Ставропольская	75	-	45.198518	42.395523	0D0010169	-	-	-	-	1	0,75	-	-	-	-	-	-	-	-
11127	Грачевский район	Грачевка	Ставропольская	77А	-	45.200474	42.396787	0D0010204	-	-	-	-	1	0,75	-	-	-	-	-	-	-	-
11128	Грачевский район	Грачевка	Ставропольская	87	-	45.202677	42.396286	0D0023604	-	-	-	-	1	0,75	-	-	-	-	-	-	-	-
11129	Грачевский район	Грачевка	Ставропольская	87/22	-	45.203607	42.396954	0D0022602	-	-	-	-	1	0,75	-	-	-	-	-	-	-	-
11130	Грачевский район	Грачевка	Ставропольская	89	-	45.20504	42.396466	0D0009980	-	-	-	-	1	0,75	-	-	-	-	-	-	-	-
11131	Грачевский район	Грачевка	Ставропольская	97	-	45.20939	42.4002	0D0009985	-	-	-	-	2	0,75	-	-	-	-	-	-	-	-
11132	Грачевский район	Грачевка	Ставропольская	99	-	45.209291	42.398687	0D0010051	-	-	-	-	1	0,75	-	-	-	-	-	-	-	-
11133	Грачевский район	Грачевка	Ставропольская	ул, 101	-	45.209172	42.3954	0D0010095	-	-	-	-	1	0,75	-	-	-	-	-	-	-	-

1	2	3	4	5	6	7	8	9	10	11	12	13	14	15	16	17	18	19	20	21	22	23
11134	Грачевский район	Грачевка	Ставропольская	ул. 3И	-	45.196009	42.393478	0000023475	-	-	-	-	2	0,75	-	-	-	-	-	-	-	-
11135	Грачевский район	Грачевка	Ставропольская	ул. 44в	-	45.19872	42.393484	0000110139	-	-	-	-	1	0,75	-	-	-	-	-	-	-	-
11136	Грачевский район	Грачевка	Ставропольская	ул. 75А	-	45.200167	42.396735	0000010014	-	-	-	-	1	0,75	-	-	-	-	-	-	-	-
11137	Грачевский район	Грачевка	Ставропольская	-	-	45.209183	42.39414	0000023595	-	-	-	-	1	0,75	-	-	-	-	-	-	-	-
11138	Грачевский район	Грачевка	Ставропольская	-	-	45.202317	42.395256	0000110172	-	-	-	-	1	0,75	-	-	-	-	-	-	-	-
11139	Грачевский район	Грачевка	Цветочная	5	-	45.188584	42.396134	0000110060	-	-	-	-	1	0,75	-	-	-	-	-	-	-	-
11140	Грачевский район	Грачевка	Шоссейная	1	-	45.20575	42.397886	0000111383	-	-	-	-	2	0,75	-	-	-	-	-	-	-	-
11141	Грачевский район	Грачевка	Шоссейная	107	-	45.206347	42.403654	0000228626	-	-	-	-	1	0,75	-	-	-	-	-	-	-	-
11142	Грачевский район	Грачевка	Шоссейная	117	-	45.209404	42.435211	0000110067	-	-	-	-	1	0,75	-	-	-	-	-	-	-	-
11143	Грачевский район	Грачевка	Шоссейная	119	-	45.210614	42.439622	0000110187	-	-	-	-	1	0,75	-	-	-	-	-	-	-	-
11144	Грачевский район	Грачевка	Шоссейная	125	-	45.20984	42.438201	0000111266	-	-	-	-	2	0,75	-	-	-	-	-	-	-	-
11145	Грачевский район	Грачевка	Шоссейная	2	-	45.205763	42.401717	0000009976	-	-	-	-	1	0,75	-	-	-	-	-	-	-	-
11146	Грачевский район	Грачевка	Шоссейная	20	-	45.208257	42.416526	0000110234	-	-	-	-	4	0,75	-	-	-	-	-	-	-	-
11147	Грачевский район	Грачевка	Шоссейная	22	-	45.207326	42.418367	0000110056	-	-	-	-	2	0,75	-	-	-	-	-	-	-	-
11148	Грачевский район	Грачевка	Шоссейная	24	-	45.207997	42.421496	0000009982	-	-	-	-	1	0,75	-	-	-	-	-	-	-	-
11149	Грачевский район	Грачевка	Шоссейная	27	-	45.205894	42.405339	0000022627	-	-	-	-	1	0,75	-	-	-	-	-	-	-	-
11150	Грачевский район	Грачевка	Шоссейная	28А	-	45.208784	42.424295	0000110090	-	-	-	-	1	0,75	-	-	-	-	-	-	-	-
11151	Грачевский район	Грачевка	Шоссейная	28Г	-	45.209498	42.425923	0000110053	-	-	-	-	1	0,75	-	-	-	-	-	-	-	-
11152	Грачевский район	Грачевка	Шоссейная	31	-	45.205671	42.406487	0000110170	-	-	-	-	1	0,75	-	-	-	-	-	-	-	-
11153	Грачевский район	Грачевка	Шоссейная	43	-	45.206532	42.430632	0000009978	-	-	-	-	1	0,75	-	-	-	-	-	-	-	-
11154	Грачевский район	Грачевка	Шоссейная	5	-	45.20567	42.400105	0000021362	-	-	-	-	2	0,75	-	-	-	-	-	-	-	-
11155	Грачевский район	Грачевка	Шоссейная	59	-	45.206831	42.433313	0000110136	-	-	-	-	1	0,75	-	-	-	-	-	-	-	-
11156	Грачевский район	Грачевка	Шоссейная	6	-	45.205736	42.402629	0000009983	-	-	-	-	1	0,75	-	-	-	-	-	-	-	-
11157	Грачевский район	Грачевка	Шоссейная	8	-	45.206933	42.408462	0000009982	-	-	-	-	2	0,75	-	-	-	-	-	-	-	-
11158	Грачевский район	Грачевка	Шоссейная	83	-	45.207247	42.422294	0000009975	-	-	-	-	1	0,75	-	-	-	-	-	-	-	-
11159	Грачевский район	Грачевка	Шоссейная	83Б	-	45.206781	42.417448	0000110227	-	-	-	-	1	0,75	-	-	-	-	-	-	-	-
11160	Грачевский район	Грачевка	Шоссейная	90	-	45.209803	42.423946	0000010141	-	-	-	-	1	0,75	-	-	-	-	-	-	-	-
11161	Грачевский район	Грачевка	Шоссейная	8	-	45.205796	42.403124	0000023514	-	-	-	-	1	0,75	-	-	-	-	-	-	-	-
11162	Грачевский район	Грачевка	Шоссейная	8	-	45.206937	42.408476	0000023515	-	-	-	-	2	0,75	-	-	-	-	-	-	-	-
11163	Грачевский район	Грачевка	Шоссейная	90	-	45.209019	42.422506	0000023546	-	-	-	-	1	0,75	-	-	-	-	-	-	-	-
11164	Грачевский район	Грачевка	Юбилейная	1	-	45.19603	42.391489	0000010187	-	-	-	-	1	0,75	-	-	-	-	-	-	-	-
11165	Грачевский район	Грачевка	Юбилейная	13	-	45.198803	42.392962	0000010105	-	-	-	-	1	0,75	-	-	-	-	-	-	-	-
11166	Грачевский район	Грачевка	Юбилейная	16	-	45.198703	42.391917	0000010023	-	-	-	-	4	0,75	-	-	-	-	-	-	-	-
11167	Грачевский район	Грачевка	Юбилейная	4	-	45.197478	42.391559	0000011360	-	-	-	-	3	0,75	-	-	-	-	-	-	-	-
11168	Грачевский район	Грачевка	Юбилейная	6	-	45.196979	42.391971	0000011361	-	-	-	-	2	0,75	-	-	-	-	-	-	-	-
11169	Грачевский район	Грачевка	Юбилейная	14а	-	45.196857	42.390032	0000009970	-	-	-	-	1	0,75	-	-	-	-	-	-	-	-
11170	Грачевский район	Грачевка	Юбилейная	9	-	45.198738	42.393665	0000023521	-	-	-	-	1	0,75	-	-	-	-	-	-	-	-
11171	Грачевский район	Грачевка	Южная	53б	-	45.192734	42.397319	0000011278	-	-	-	-	1	0,75	-	-	-	-	-	-	-	-
11172	Грачевский район	Грачевка	Южная	53г	-	45.192873	42.396282	0000010173	-	-	-	-	1	0,75	-	-	-	-	-	-	-	-
11173	Грачевский район	Грачевка	Южная	53	-	45.192352	42.39653	0000023517	-	-	-	-	4	0,75	-	-	-	-	-	-	-	-

1	2	3	4	5	6	7	8	9	10	11	12	13	14	15	16	17	18	19	20	21	22	23
11174	Грачевский район	Грачевка	Южная	-	-	45.19293	42.397805	000010171	-	-	-	-	1	0,75	-	-	-	-	-	-	-	-
11175	Грачевский район	Красное	Красная	56	-	45.119352	42.434138	000010030	-	-	-	-	2	0,75	-	-	-	-	-	-	-	-
11176	Грачевский район	Красное	Красная	39	-	45.116493	42.444181	000023113	-	-	-	-	1	0,75	-	-	-	-	-	-	-	-
11177	Грачевский район	Красное	Пионерная	66	-	45.107299	42.425831	000010110	-	-	-	-	1	0,75	-	-	-	-	-	-	-	-
11178	Грачевский район	Красное	Фабричная	1	-	45.123187	42.43379	000023364	-	-	-	-	2	0,75	-	-	-	-	-	-	-	-
11179	Грачевский район	Кугульта	Больничная	29	-	45.3623	42.394116	000023162	-	-	-	-	1	0,75	-	-	-	-	-	-	-	-
11180	Грачевский район	Кугульта	Кооперативная	5	-	45.363725	42.379073	000011570	-	-	-	-	2	0,75	-	-	-	-	-	-	-	-
11181	Грачевский район	Кугульта	Крестьянская	182а	-	45.370637	42.403782	000011330	-	-	-	-	1	0,75	-	-	-	-	-	-	-	-
11182	Грачевский район	Кугульта	Побережная	58	-	45.367705	42.390048	000010049	-	-	-	-	2	-	-	-	-	-	-	-	-	-
11183	Грачевский район	Кугульта	Побережная	70	-	45.36865	42.392963	000010106	-	-	-	-	2	0,75	-	-	-	-	-	-	-	-
11184	Грачевский район	Кугульта	Подгорная	26	-	45.374687	42.415822	000011577	-	-	-	-	1	0,75	-	-	-	-	-	-	-	-
11185	Грачевский район	Кугульта	Советская	51а	-	45.36544	42.381536	000011321	-	-	-	-	1	0,75	-	-	-	-	-	-	-	-
11186	Грачевский район	Кугульта	Советская	96	-	45.366107	42.38157	000011384	-	-	-	-	1	0,75	-	-	-	-	-	-	-	-
11187	Грачевский район	Кугульта	Советская	112	-	45.366111	42.382856	000023175	-	-	-	-	1	0,75	-	-	-	-	-	-	-	-
11188	Грачевский район	Кугульта	Школьно-Орловская	13	-	45.355402	42.374448	000011331	-	-	-	-	1	0,75	-	-	-	-	-	-	-	-
11189	Грачевский район	Погорный	Октябрьская	42в	-	45.07536	42.407048	000011575	-	-	-	-	1	0,75	-	-	-	-	-	-	-	-
11190	Грачевский район	Сергиевское	ОБЪЕЗДНАЯ ДОРОГА-ХЛОРАТОРНАЯ	-	-	44.957111	42.701049	000009731	-	-	-	-	1	0,75	-	-	-	-	-	-	-	-
11191	Грачевский район	Сергиевское	К.Маркса	11	-	44.948763	42.707299	000011273	-	-	-	-	1	0,75	-	-	-	-	-	-	-	-
11192	Грачевский район	Сергиевское	К.Маркса	24	-	44.948936	42.707512	000011574	-	-	-	-	1	0,75	-	-	-	-	-	-	-	-
11193	Грачевский район	Сергиевское	К.Маркса	30	-	44.949829	42.705192	000011357	-	-	-	-	1	0,75	-	-	-	-	-	-	-	-
11194	Грачевский район	Сергиевское	К.Маркса	42	-	44.950489	42.70431	000011356	-	-	-	-	1	0,75	-	-	-	-	-	-	-	-
11195	Грачевский район	Сергиевское	К.Маркса	44	-	44.950618	42.704059	000011272	-	-	-	-	1	0,75	-	-	-	-	-	-	-	-
11196	Грачевский район	Сергиевское	К.Маркса	52а	-	44.949699	42.706527	000011347	-	-	-	-	1	0,75	-	-	-	-	-	-	-	-
11197	Грачевский район	Сергиевское	К.Маркса	81а	-	44.94818	42.709652	000011300	-	-	-	-	1	0,75	-	-	-	-	-	-	-	-
11198	Грачевский район	Сергиевское	К.Маркса	97	-	44.952786	42.69256	000009729	-	-	-	-	1	0,75	-	-	-	-	-	-	-	-
11199	Грачевский район	Сергиевское	К.Маркса	-	-	44.954763	42.689582	000011298	-	-	-	-	1	0,75	-	-	-	-	-	-	-	-
11200	Грачевский район	Сергиевское	К.Маркса	14	-	44.948403	42.706277	000023166	-	-	-	-	1	0,75	-	-	-	-	-	-	-	-
11201	Грачевский район	Сергиевское	К.Маркса	22/2	-	44.94968	42.705059	000023165	-	-	-	-	1	0,75	-	-	-	-	-	-	-	-
11202	Грачевский район	Сергиевское	К.Маркса	29	-	44.94965	42.705789	000023158	-	-	-	-	1	0,75	-	-	-	-	-	-	-	-
11203	Грачевский район	Сергиевское	К.Маркса	46	-	44.949664	42.705582	000023169	-	-	-	-	1	0,75	-	-	-	-	-	-	-	-
11204	Грачевский район	Сергиевское	Красная	41а	-	44.959196	42.708056	000011275	-	-	-	-	1	0,75	-	-	-	-	-	-	-	-
11205	Грачевский район	Сергиевское	Крестьянская	28	-	44.953245	42.70245	000009730	-	-	-	-	1	0,75	-	-	-	-	-	-	-	-
11206	Грачевский район	Сергиевское	Ленина	131	-	44.961619	42.710742	000011274	-	-	-	-	1	0,75	-	-	-	-	-	-	-	-
11207	Грачевский район	Сергиевское	Ленина	153	-	44.962166	42.711043	000011299	-	-	-	-	1	0,75	-	-	-	-	-	-	-	-
11208	Грачевский район	Сергиевское	Ленинский	4	-	44.95165	42.706205	000009686	-	-	-	-	1	0,75	-	-	-	-	-	-	-	-
11209	Грачевский район	Сергиевское	Школьный	-	-	44.955764	42.70537	000010077	-	-	-	-	1	0,75	-	-	-	-	-	-	-	-
11210	Грачевский район	Спицевка	Красная	32	-	45.121464	42.500816	000010239	-	-	-	-	1	0,75	-	-	-	-	-	-	-	-
11211	Грачевский район	Спицевка	Красная	63	-	45.122309	42.50555	000010044	-	-	-	-	1	0,75	-	-	-	-	-	-	-	-
11212	Грачевский район	Спицевка	Ленина	5а	-	45.119997	42.506056	000011348	-	-	-	-	1	-	-	-	-	-	-	-	-	-
11213	Грачевский район	Спицевка	Свердлова	1	-	45.121521	42.500545	000011296	-	-	-	-	1	0,75	-	-	-	-	-	-	-	-

1	2	3	4	5	6	7	8	9	10	11	12	13	14	15	16	17	18	19	20	21	22	23
11214	Гречевский район	Спицевка	Таманская	2	-	45.123066	42.506911	000023084	-	-	-	-	1	0,75	-	-	-	-	-	-	-	-
11215	Гречевский район	Старомарьевка	Промышленная зона	-	-	45.098143	42.211152	000023144	-	-	-	-	1	0,75	-	-	-	-	-	-	-	-
11216	Гречевский район	Старомарьевка	Дачная	2а	-	45.096616	42.227448	000020481	-	-	-	-	2	0,75	-	-	-	-	-	-	-	-
11217	Гречевский район	Старомарьевка	Дорожная	10/2	-	45.092888	42.230134	000020723	-	-	-	-	1	0,75	-	-	-	-	-	-	-	-
11218	Гречевский район	Старомарьевка	Дорожная	11	-	45.097488	42.228526	000020780	-	-	-	-	2	0,75	-	-	-	-	-	-	-	-
11219	Гречевский район	Старомарьевка	Дорожная	9а	-	45.097596	42.229272	000020505	-	-	-	-	1	0,75	-	-	-	-	-	-	-	-
11220	Гречевский район	Старомарьевка	Промышленная	2	-	45.099518	42.214036	000020904	-	-	-	-	1	0,75	-	-	-	-	-	-	-	-
11221	Гречевский район	Старомарьевка	Промышленная	3	-	45.098949	42.20827	000020737	-	-	-	-	2	0,75	-	-	-	-	-	-	-	-
11222	Гречевский район	Старомарьевка	Промышленная	7а	-	45.098939	42.20826	000020500	-	-	-	-	6	0,75	-	-	-	-	-	-	-	-
11223	Гречевский район	Старомарьевка	Промышленная	7б	-	45.098939	42.20826	000020509	-	-	-	-	1	0,75	-	-	-	-	-	-	-	-
11224	Гречевский район	Тугулук	Гагарина	10	-	45.335831	42.242376	000010154	-	-	-	-	1	0,75	-	-	-	-	-	-	-	-
11225	Гречевский район	Тугулук	Гагарина	12	-	45.335708	42.241462	000009728	-	-	-	-	1	0,75	-	-	-	-	-	-	-	-
11226	Гречевский район	Тугулук	Гагарина	2а	-	45.335478	42.243413	000011269	-	-	-	-	1	0,75	-	-	-	-	-	-	-	-
11227	Гречевский район	Тугулук	Гагарина	2б	-	45.335385	42.243456	000011271	-	-	-	-	1	0,75	-	-	-	-	-	-	-	-
11228	Гречевский район	Тугулук	Гагарина	6а	-	45.334447	42.242369	000010247	-	-	-	-	1	0,75	-	-	-	-	-	-	-	-
11229	Гречевский район	Тугулук	Гагарина	8	-	45.335091	42.242495	000011351	-	-	-	-	1	0,75	-	-	-	-	-	-	-	-
11230	Гречевский район	Тугулук	Гагарина	4	-	45.332673	42.24086	000023167	-	-	-	-	1	0,75	-	-	-	-	-	-	-	-
11231	Гречевский район	Тугулук	Гагарина	6	-	45.334212	42.242412	000023360	-	-	-	-	1	0,75	-	-	-	-	-	-	-	-
11232	Гречевский район	Тугулук	Гагарина	6а	-	45.332926	42.241507	000023176	-	-	-	-	1	0,75	-	-	-	-	-	-	-	-
11233	Гречевский район	Тугулук	Гагарина	7а	-	45.335138	42.243267	000023173	-	-	-	-	1	0,75	-	-	-	-	-	-	-	-
11234	Гречевский район	Тугулук	Гуляевского	98	-	45.33292	42.242342	000010155	-	-	-	-	1	0,75	-	-	-	-	-	-	-	-
11235	Гречевский район	Тугулук	Ленина	46	-	45.33579	42.244049	000009727	-	-	-	-	1	0,75	-	-	-	-	-	-	-	-
11236	Гречевский район	Тугулук	Ленина	54	-	45.33643	42.242989	000011316	-	-	-	-	1	0,75	-	-	-	-	-	-	-	-
11237	Гречевский район	Тугулук	Ленина	59	-	45.335486	42.243537	000011317	-	-	-	-	1	0,75	-	-	-	-	-	-	-	-
11238	Гречевский район	Тугулук	Ленина	61	-	45.336208	42.242432	000011314	-	-	-	-	1	0,75	-	-	-	-	-	-	-	-
11239	Гречевский район	Тугулук	Ленина	69	-	45.336411	42.241336	000011315	-	-	-	-	1	0,75	-	-	-	-	-	-	-	-
11240	Гречевский район	Тугулук	Маяковского	17	-	45.3449	42.229586	000011270	-	-	-	-	1	0,75	-	-	-	-	-	-	-	-
11241	Гречевский район	Тугулук	Маяковского	34а	-	45.343963	42.23255	000011319	-	-	-	-	1	0,75	-	-	-	-	-	-	-	-
11242	Гречевский район	Тугулук	Маяковского	54а	-	45.343458	42.229343	000011080	-	-	-	-	1	0,75	-	-	-	-	-	-	-	-
11243	Гречевский район	Тугулук	Партизанская	36а	-	45.333066	42.258925	000011268	-	-	-	-	1	0,75	-	-	-	-	-	-	-	-
11244	Гречевский район	Тугулук	Южная	45	-	45.336937	42.232829	000011341	-	-	-	-	1	0,75	-	-	-	-	-	-	-	-
11245	Гречевский район	Ямки	Центральная	2	-	45.252718	42.477677	000023111	-	-	-	-	1	0,75	-	-	-	-	-	-	-	-
11246	Городской округ город Ставрополь	Ставрополь	ул. Кордон Столбик	-	-	45.029743	41.877392	-	-	грунт	-	без ограждения	2	0,75	-	-	-	-	-	-	-	-
11247	Городской округ город Ставрополь	Ставрополь	ул. Массив стрельбище	-	-	44.972949	41.949415	-	-	ПГС (гравий, окол, кирпич)	-	без ограждения	2	0,75	-	-	-	-	-	-	-	-
11248	Городской округ город Ставрополь	Ставрополь	ДНТ Аграрник, 570	570	-	44.985756	41.913448	-	-	грунт	-	без ограждения	1	0,75	-	-	-	-	-	-	-	-
11249	Городской округ город Ставрополь	Ставрополь	ул. Ковалева	-	-	45.0478	41.992934	-	-	грунт	-	без ограждения	1	0,75	-	-	-	-	-	-	-	-
11250	Городской округ город Ставрополь	Ставрополь	ул. Айвазова, 618	618	-	44.977219	41.895046	-	-	грунт	-	без ограждения	1	8,00	-	-	-	-	-	-	-	-
11251	Городской округ город Ставрополь	Ставрополь	Калини Красная, 118а	118а	-	45.0883	41.94535	-	-	асфальт	-	без ограждения	1	0,36	-	-	-	-	-	-	-	-
11252	Городской округ город Ставрополь	Ставрополь	Калини Красная-8, 96	96	-	45.090425	41.946599	-	-	асфальт	-	без ограждения	2	0,24	-	-	-	-	-	-	-	-
11253	Городской округ город Ставрополь	Ставрополь	ул. Летунова мышь-2, 12	12	-	44.986645	41.966938	-	-	бетон	-	без ограждения	1	1,10	-	-	-	-	-	-	-	-
11254	Городской округ город Ставрополь	Ставрополь	СТ им. Советской Армии, 171	171	-	44.987442	41.950031	-	-	ПГС (гравий, окол, кирпич)	-	без ограждения	1	0,75	-	-	-	-	-	-	-	-
11255	Городской округ город Ставрополь	Ставрополь	Татарский лес, 122	122	-	44.960322	41.863213	-	-	ПГС (гравий, окол, кирпич)	-	без ограждения	5	0,75	-	-	-	-	-	-	-	-
11256	Городской округ город Ставрополь	Ставрополь	ул. Радужная - 1, д. 10	10	-	45.07317	42.022137	-	-	бетон	-	металл	2	0,75	-	-	-	-	-	-	-	-
11257	Городской округ город Ставрополь	Ставрополь	ул. Радужная - 1, д. 3	3	-	45.073338	42.020973	-	-	асфальт	-	без ограждения	1	0,36	-	-	-	-	-	-	-	-
11258	Городской округ город Ставрополь	Ставрополь	Урочище Русская Лесная Дач	-	-	45.036652	41.862457	-	-	бетон	-	без ограждения	1	0,75	-	-	-	-	-	-	-	-

1	2	3	4	5	6	7	8	9	10	11	12	13	14	15	16	17	18	19	20	21	22	23
11259	Городской округ город Ставрополь	Ставрополь	2км от Демидского круг	-	-	44.989404	41.988614	-	-	бетон	-	металл	1	8,00	-	-	-	-	-	-	-	-
11260	Городской округ город Ставрополь	Ставрополь	СНТ Лесной	-	-	45.036373	41.863361	-	-	асфальт	-	без ограждения	1	0,75	-	-	-	-	-	-	-	-
11261	Городской округ город Ставрополь	Ставрополь	а/д А154 (Астрахань - Элиста - Ставрополь)	-	-	44.9815	41.995392	-	-	асфальт	-	без ограждения	1	0,75	-	-	-	-	-	-	-	-
11262	Городской округ город Ставрополь	Ставрополь	а/д А154 (Астрахань - Элиста - Ставрополь)	-	-	44.98019	41.992485	-	-	грунт	-	поликарбонат	1	8,00	-	-	-	-	-	-	-	-
11263	Городской округ город Ставрополь	Ставрополь	Автоприцепов, 5	5	-	45.088421	41.95752	-	-	грунт	-	сетка	2	0,75	-	-	-	-	-	-	-	-
11264	Городской округ город Ставрополь	Ставрополь	Южное	-	-	45.080025	42.001728	-	-	ПГС (гравий, окол. кирпич)	-	без ограждения	1	0,75	-	-	-	-	-	-	-	-
11265	Городской округ город Ставрополь	Ставрополь	Бройлерная, 9	9	-	45.07917	41.997211	-	-	грунт	-	без ограждения	1	0,75	-	-	-	-	-	-	-	-
11266	Городской округ город Ставрополь	Ставрополь	ДНТ Калинка, 3	3	-	45.083031	41.954361	-	-	грунт	-	без ограждения	1	0,75	-	-	-	-	-	-	-	-
11267	Городской округ город Ставрополь	Ставрополь	Район Ботанического сада	-	-	45.034039	41.913187	-	-	асфальт	-	без ограждения	2	0,75	-	-	-	-	-	-	-	-
11268	Городской округ город Ставрополь	Ставрополь	территория Комсомольского озера	-	-	45.049825	41.955178	-	-	асфальт	-	без ограждения	9	0,75	-	-	-	-	-	-	-	-
11269	Городской округ город Ставрополь	Ставрополь	трасса Невинномысск-Астрахань	-	-	44.979031	42.00079	-	-	асфальт	-	без ограждения	2	0,75	-	-	-	-	-	-	-	-
11270	Городской округ город Ставрополь	Ставрополь	ул. Атаманская	-	-	45.079868	42.049572	-	-	асфальт	-	без ограждения	1	0,75	-	-	-	-	-	-	-	-
11271	Городской округ город Ставрополь	Ставрополь	Южный обход	-	-	44.97868	41.99144	-	-	асфальт	-	без ограждения	1	0,75	-	-	-	-	-	-	-	-
11272	Городской округ город Ставрополь	Ставрополь	1 Параллельный	12	-	44.995639	41.928758	-	-	асфальт	-	без ограждения	1	0,75	-	-	-	-	-	-	-	-
11273	Городской округ город Ставрополь	Ставрополь	1 Параллельный	12	-	44.995639	41.928758	-	-	ПГС (гравий, окол. кирпич)	-	без ограждения	2	0,75	-	-	-	-	-	-	-	-
11274	Городской округ город Ставрополь	Ставрополь	1 Параллельный	14	-	44.995202	41.928303	-	-	ПГС (гравий, окол. кирпич)	-	без ограждения	1	8,00	-	-	-	-	-	-	-	-
11275	Городской округ город Ставрополь	Ставрополь	1 Параллельный	15	-	44.995915	41.928173	-	-	бетон	-	без ограждения	2	0,75	-	-	-	-	-	-	-	-
11276	Городской округ город Ставрополь	Ставрополь	1 Параллельный	16	-	44.991083	41.930618	-	-	бетон	-	без ограждения	4	0,75	-	-	-	-	-	-	-	-
11277	Городской округ город Ставрополь	Ставрополь	1 Параллельный	2	-	44.993889	41.929771	-	-	асфальт	-	без ограждения	2	0,75	-	-	-	-	-	-	-	-
11278	Городской округ город Ставрополь	Ставрополь	1 Промышленная	24	-	45.051382	41.900975	-	-	грунт	-	без ограждения	1	0,75	-	-	-	-	-	-	-	-
11279	Городской округ город Ставрополь	Ставрополь	1 Промышленная	4а	-	45.048393	41.90992	-	-	бетон	-	металл	2	0,75	-	-	-	-	-	-	-	-
11280	Городской округ город Ставрополь	Ставрополь	1 Промышленная	1 А	-	45.05241	41.900421	-	-	грунт	-	сетка	2	0,75	-	-	-	-	-	-	-	-
11281	Городской округ город Ставрополь	Ставрополь	1 Промышленная	1	-	45.048832	41.911003	-	-	асфальт	-	без ограждения	1	8,00	-	-	-	-	-	-	-	-
11282	Городской округ город Ставрополь	Ставрополь	1 Промышленная	1	-	45.050232	41.908834	-	-	грунт	-	без ограждения	8	0,75	-	-	-	-	-	-	-	-
11283	Городской округ город Ставрополь	Ставрополь	1 Промышленная	13	-	45.053741	41.912832	-	-	грунт	-	без ограждения	1	0,75	-	-	-	-	-	-	-	-
11284	Городской округ город Ставрополь	Ставрополь	1 Промышленная	16	-	45.051117	41.903366	-	-	асфальт	-	металл	1	8,00	-	-	-	-	-	-	-	-
11285	Городской округ город Ставрополь	Ставрополь	1 Промышленная	22	-	45.051369	41.902187	-	-	асфальт	-	без ограждения	2	0,24	-	-	-	-	-	-	-	-
11286	Городской округ город Ставрополь	Ставрополь	1 Промышленная	28	-	45.051254	41.897774	-	-	ПГС (гравий, окол. кирпич)	-	без ограждения	1	0,75	-	-	-	-	-	-	-	-
11287	Городской округ город Ставрополь	Ставрополь	1 Промышленная	28	-	45.052208	41.898693	-	-	ПГС (гравий, окол. кирпич)	-	без ограждения	1	0,75	-	-	-	-	-	-	-	-
11288	Городской округ город Ставрополь	Ставрополь	1 Промышленная	3	-	45.048653	41.910957	-	-	асфальт	-	без ограждения	1	0,75	-	-	-	-	-	-	-	-
11289	Городской округ город Ставрополь	Ставрополь	1 Промышленная	36	-	45.04961	41.911705	-	-	асфальт	-	без ограждения	1	0,75	-	-	-	-	-	-	-	-
11290	Городской округ город Ставрополь	Ставрополь	1 Промышленная	38	-	45.049606	41.911182	-	-	асфальт	-	металл	1	8,00	-	-	-	-	-	-	-	-
11291	Городской округ город Ставрополь	Ставрополь	1 Промышленная	4	-	45.049831	41.907097	-	-	асфальт	-	без ограждения	3	0,75	-	-	-	-	-	-	-	-
11292	Городской округ город Ставрополь	Ставрополь	1 Промышленная	4	-	45.049839	41.907104	-	-	асфальт	-	без ограждения	1	0,75	-	-	-	-	-	-	-	-
11293	Городской округ город Ставрополь	Ставрополь	1 Промышленная	5А	-	45.049095	41.909588	-	-	плитка	-	без ограждения	1	0,12	-	-	-	-	-	-	-	-
11294	Городской округ город Ставрополь	Ставрополь	1 Промышленная	36	-	45.048981	41.909809	-	-	грунт	-	без ограждения	1	0,75	-	-	-	-	-	-	-	-
11295	Городской округ город Ставрополь	Ставрополь	1 Промышленная	6а	-	45.04995	41.898563	-	-	асфальт	-	без ограждения	1	0,75	-	-	-	-	-	-	-	-
11296	Городской округ город Ставрополь	Ставрополь	1 Промышленная	6а	-	45.051064	41.90477	-	-	грунт	-	без ограждения	7	0,75	-	-	-	-	-	-	-	-
11297	Городской округ город Ставрополь	Ставрополь	1 Промышленная	6а	-	45.050522	41.897129	-	-	бетон	-	без ограждения	1	0,24	-	-	-	-	-	-	-	-
11298	Городской округ город Ставрополь	Ставрополь	1 Юго-Западный	1а	-	44.999483	41.92828	-	-	бетон	-	металл	4	0,75	-	-	-	-	-	-	-	-
11299	Городской округ город Ставрополь	Ставрополь	1 Юго-Западный	2	-	45.007114	41.923683	-	-	асфальт	-	без ограждения	1	0,75	-	-	-	-	-	-	-	-
11300	Городской округ город Ставрополь	Ставрополь	1 Юго-Западный	3а	-	45.00183	41.926746	-	-	ПГС (гравий, окол. кирпич)	-	без ограждения	1	0,75	-	-	-	-	-	-	-	-
11301	Городской округ город Ставрополь	Ставрополь	1 Юго-Западный	5	-	45.003143	41.929225	-	-	асфальт	-	без ограждения	1	0,75	-	-	-	-	-	-	-	-
11302	Городской округ город Ставрополь	Ставрополь	1 Юго-Западный	6	-	45.001333	41.932037	-	-	бетон	-	металл	1	0,75	-	-	-	-	-	-	-	-
11303	Городской округ город Ставрополь	Ставрополь	1 Юго-Западный	7	-	45.001817	41.931345	-	-	асфальт	-	без ограждения	2	0,75	-	-	-	-	-	-	-	-
11304	Городской округ город Ставрополь	Ставрополь	1 Юго-Западный	8	-	45.001072	41.933283	-	-	ПГС (гравий, окол. кирпич)	-	без ограждения	1	0,75	-	-	-	-	-	-	-	-
11305	Городской округ город Ставрополь	Ставрополь	1 Юго-Западный	9	-	45.001938	41.932863	-	-	ПГС (гравий, окол. кирпич)	-	без ограждения	1	0,75	-	-	-	-	-	-	-	-
11306	Городской округ город Ставрополь	Ставрополь	2 Промышленная	18	-	45.055363	41.906532	-	-	грунт	-	без ограждения	3	0,75	-	-	-	-	-	-	-	-
11307	Городской округ город Ставрополь	Ставрополь	2 Промышленная	20	-	45.055592	41.902927	-	-	грунт	-	без ограждения	2	0,75	-	-	-	-	-	-	-	-
11308	Городской округ город Ставрополь	Ставрополь	2 Промышленная	22	-	45.056435	41.904351	-	-	грунт	-	без ограждения	2	0,75	-	-	-	-	-	-	-	-
11309	Городской округ город Ставрополь	Ставрополь	2 Промышленная	24	-	45.056721	41.902859	-	-	ПГС (гравий, окол. кирпич)	-	без ограждения	1	8,00	-	-	-	-	-	-	-	-
11310	Городской округ город Ставрополь	Ставрополь	2 Промышленная	24	-	45.056934	41.902523	-	-	асфальт	-	без ограждения	2	0,75	-	-	-	-	-	-	-	-
11311	Городской округ город Ставрополь	Ставрополь	2 Промышленная	27	-	45.057495	41.904079	-	-	бетон	-	металл	1	8,00	-	-	-	-	-	-	-	-
11312	Городской округ город Ставрополь	Ставрополь	2 Промышленная	1	-	45.054394	41.913071	-	-	грунт	-	без ограждения	1	0,75	-	-	-	-	-	-	-	-
11313	Городской округ город Ставрополь	Ставрополь	2 Промышленная	10	-	45.054092	41.908688	-	-	грунт	-	без ограждения	1	0,75	-	-	-	-	-	-	-	-
11314	Городской округ город Ставрополь	Ставрополь	2 Промышленная	14а	-	45.056423	41.911396	-	-	бетон	-	сетка	1	0,75	-	-	-	-	-	-	-	-
11315	Городской округ город Ставрополь	Ставрополь	2 Промышленная	2	-	45.052654	41.914318	-	-	асфальт	-	без ограждения	1	0,75	-	-	-	-	-	-	-	-
11316	Городской округ город Ставрополь	Ставрополь	2 Промышленная	20	-	45.055573	41.905556	-	-	асфальт	-	без ограждения	1	0,75	-	-	-	-	-	-	-	-
11317	Городской округ город Ставрополь	Ставрополь	2 Промышленная	20А	-	45.055691	41.905289	-	-	асфальт	-	без ограждения	2	0,50	-	-	-	-	-	-	-	-
11318	Городской округ город Ставрополь	Ставрополь	2 Промышленная	22	-	45.056583	41.903866	-	-	асфальт	-	без ограждения	1	0,75	-	-	-	-	-	-	-	-
11319	Городской округ город Ставрополь	Ставрополь	2 Промышленная	24	-	45.056934	41.902195	-	-	асфальт	-	без ограждения	1	0,75	-	-	-	-	-	-	-	-
11320	Городской округ город Ставрополь	Ставрополь	2 Промышленная	26	-	45.058376	41.9025	-	-	грунт	-	без ограждения	1	0,75	-	-	-	-	-	-	-	-
11321	Городской округ город Ставрополь	Ставрополь	2 Промышленная	28	-	45.05925	41.899914	-	-	асфальт	-	без ограждения	1	8,00	-	-	-	-	-	-	-	-
11322	Городской округ город Ставрополь	Ставрополь	2 Промышленная	29	-	45.058109	41.90427	-	-	грунт	-	без ограждения	1	0,75	-	-	-	-	-	-	-	-

1	2	3	4	5	6	7	8	9	10	11	12	13	14	15	16	17	18	19	20	21	22	23
11323	Городской округ город Ставрополь	Ставрополь	2 Промышленная	3	-	45.054207	41.906395	-	-	ПГС (гравий, окол, кирпи)	-	без ограждения	1	0,75	-	-	-	-	-	-	-	-
11324	Городской округ город Ставрополь	Ставрополь	2 Промышленная	3/в	-	45.058537	41.904087	-	-	ПГС (гравий, окол, кирпи)	-	без ограждения	1	0,75	-	-	-	-	-	-	-	-
11325	Городской округ город Ставрополь	Ставрополь	2 Промышленная	33	-	45.06015	41.9041095	-	-	асфальт	-	без ограждения	1	0,75	-	-	-	-	-	-	-	-
11326	Городской округ город Ставрополь	Ставрополь	2 Промышленная	59	-	45.059471	41.902195	-	-	бетон	-	без ограждения	1	0,75	-	-	-	-	-	-	-	-
11327	Городской округ город Ставрополь	Ставрополь	2 Промышленная	66	-	45.052155	41.9089309	-	-	бетон	-	без ограждения	2	0,75	-	-	-	-	-	-	-	-
11328	Городской округ город Ставрополь	Ставрополь	2 Промышленная	7	-	45.055119	41.912701	-	-	асфальт	-	без ограждения	1	1,10	-	-	-	-	-	-	-	-
11329	Городской округ город Ставрополь	Ставрополь	2 Промышленная	8	-	45.053734	41.908993	-	-	бетон	-	без ограждения	2	0,75	-	-	-	-	-	-	-	-
11330	Городской округ город Ставрополь	Ставрополь	2 Промышленная	9	-	45.054572	41.911485	-	-	асфальт	-	без ограждения	1	1,20	-	-	-	-	-	-	-	-
11331	Городской округ город Ставрополь	Ставрополь	2 Юго-Западный	1	-	44.998139	41.92821	-	-	ПГС (гравий, окол, кирпич)	-	без ограждения	3	0,75	-	-	-	-	-	-	-	-
11332	Городской округ город Ставрополь	Ставрополь	2 Юго-Западный	1	-	44.998108	41.928273	-	-	ПГС (гравий, окол, кирпи)	-	без ограждения	1	1,10	-	-	-	-	-	-	-	-
11333	Городской округ город Ставрополь	Ставрополь	2 Юго-Западный	10	-	46.996906	41.939487	-	-	асфальт	-	без ограждения	1	0,75	-	-	-	-	-	-	-	-
11334	Городской округ город Ставрополь	Ставрополь	2 Юго-Западный	10	-	44.993206	41.93087	-	-	бетон	-	без ограждения	3	0,75	-	-	-	-	-	-	-	-
11335	Городской округ город Ставрополь	Ставрополь	2 Юго-Западный	11	-	44.99791	41.937767	-	-	ПГС (гравий, окол, кирпи)	-	без ограждения	2	0,75	-	-	-	-	-	-	-	-
11336	Городской округ город Ставрополь	Ставрополь	2 Юго-Западный	11	-	44.997401	41.93096	-	-	грунт	-	без ограждения	2	0,75	-	-	-	-	-	-	-	-
11337	Городской округ город Ставрополь	Ставрополь	2 Юго-Западный	13	-	44.997314	41.939709	-	-	ПГС (гравий, окол, кирпи)	-	без ограждения	2	0,75	-	-	-	-	-	-	-	-
11338	Городской округ город Ставрополь	Ставрополь	2 Юго-Западный	2а	-	44.997832	41.926949	-	-	бетон	-	без ограждения	1	0,75	-	-	-	-	-	-	-	-
11339	Городской округ город Ставрополь	Ставрополь	2 Юго-Западный	2Г	-	44.997415	41.927152	-	-	бетон	-	металл	2	8,00	-	-	-	-	-	-	-	-
11340	Городской округ город Ставрополь	Ставрополь	2 Юго-Западный	3	-	44.999481	41.92828	-	-	асфальт	-	металл	4	0,75	-	-	-	-	-	-	-	-
11341	Городской округ город Ставрополь	Ставрополь	2 Юго-Западный	4а	-	44.996197	41.935234	-	-	грунт	-	сетка	1	0,75	-	-	-	-	-	-	-	-
11342	Городской округ город Ставрополь	Ставрополь	2 Юго-Западный	4б	-	44.997768	41.930904	-	-	бетон	-	без ограждения	2	0,75	-	-	-	-	-	-	-	-
11343	Городской округ город Ставрополь	Ставрополь	2 Юго-Западный	5Л	-	44.999374	41.934193	-	-	ПГС (гравий, окол, кирпи)	-	без ограждения	4	0,75	-	-	-	-	-	-	-	-
11344	Городской округ город Ставрополь	Ставрополь	2 Юго-Западный	6	-	44.998889	41.929771	-	-	бетон	-	без ограждения	2	0,75	-	-	-	-	-	-	-	-
11345	Городской округ город Ставрополь	Ставрополь	2 Юго-Западный	8в	-	44.995682	41.940439	-	-	ПГС (гравий, окол, кирпи)	-	без ограждения	1	8,00	-	-	-	-	-	-	-	-
11346	Городской округ город Ставрополь	Ставрополь	2 Юго-Западный	9	-	44.998535	41.933272	-	-	ПГС (гравий, окол, кирпи)	-	без ограждения	1	0,75	-	-	-	-	-	-	-	-
11347	Городской округ город Ставрополь	Ставрополь	2 Юго-Западный	9	-	44.999512	41.928261	-	-	ПГС (гравий, окол, кирпи)	-	без ограждения	1	0,75	-	-	-	-	-	-	-	-
11348	Городской округ город Ставрополь	Ставрополь	2 Юго-Западный	9	-	44.99780	41.935802	-	-	ПГС (гравий, окол, кирпи)	-	без ограждения	2	0,75	-	-	-	-	-	-	-	-
11349	Городской округ город Ставрополь	Ставрополь	2 Юго-Западный	9А	-	44.997993	41.934438	-	-	асфальт	-	без ограждения	1	8,00	-	-	-	-	-	-	-	-
11350	Городской округ город Ставрополь	Ставрополь	2 Юго-Западный	8	-	44.995425	41.938791	-	-	ПГС (гравий, окол, кирпи)	-	без ограждения	2	0,75	-	-	-	-	-	-	-	-
11351	Городской округ город Ставрополь	Ставрополь	2 Юго-Западный	-	-	44.997879	41.926644	-	-	асфальт	-	без ограждения	1	0,24	-	-	-	-	-	-	-	-
11352	Городской округ город Ставрополь	Ставрополь	2-й Параллельный	10а	-	44.994984	41.93389	-	-	бетон	-	без ограждения	1	8,00	-	-	-	-	-	-	-	-
11353	Городской округ город Ставрополь	Ставрополь	2-й Параллельный	13	-	44.9913	41.93413	-	-	асфальт	-	без ограждения	1	0,75	-	-	-	-	-	-	-	-
11354	Городской округ город Ставрополь	Ставрополь	2-й Параллельный	2	-	44.993206	41.930874	-	-	асфальт	-	без ограждения	1	0,75	-	-	-	-	-	-	-	-
11355	Городской округ город Ставрополь	Ставрополь	2-й Параллельный	2	-	44.993206	41.930874	-	-	ПГС (гравий, окол, кирпи)	-	без ограждения	1	0,75	-	-	-	-	-	-	-	-
11356	Городской округ город Ставрополь	Ставрополь	2-й Параллельный	3	-	44.999641	41.935341	-	-	бетон	-	без ограждения	1	0,75	-	-	-	-	-	-	-	-
11357	Городской округ город Ставрополь	Ставрополь	3 Промышленная	4	-	45.056212	41.915176	-	-	грунт	-	без ограждения	1	0,75	-	-	-	-	-	-	-	-
11358	Городской округ город Ставрополь	Ставрополь	3 Промышленная	6 А	-	45.05869	41.913567	-	-	асфальт	-	без ограждения	1	8,00	-	-	-	-	-	-	-	-
11359	Городской округ город Ставрополь	Ставрополь	3 Промышленная	1	-	45.058316	41.916218	-	-	асфальт	-	металл	1	0,75	-	-	-	-	-	-	-	-
11360	Городской округ город Ставрополь	Ставрополь	3 Промышленная	17	-	45.060528	41.911659	-	-	ПГС (гравий, окол, кирпи)	-	без ограждения	1	0,75	-	-	-	-	-	-	-	-
11361	Городской округ город Ставрополь	Ставрополь	3 Промышленная	17	-	45.060265	41.911148	-	-	бетон	-	без ограждения	1	0,24	-	-	-	-	-	-	-	-
11362	Городской округ город Ставрополь	Ставрополь	3 Промышленная	1а	-	45.060799	41.906109	-	-	бетон	-	без ограждения	1	0,75	-	-	-	-	-	-	-	-
11363	Городской округ город Ставрополь	Ставрополь	3 Промышленная	1в	-	45.055981	41.916656	-	-	асфальт	-	без ограждения	1	0,24	-	-	-	-	-	-	-	-
11364	Городской округ город Ставрополь	Ставрополь	3 Промышленная	2	-	45.055656	41.916973	-	-	асфальт	-	без ограждения	1	0,75	-	-	-	-	-	-	-	-
11365	Городской округ город Ставрополь	Ставрополь	3 Промышленная	26	-	45.055805	41.916176	-	-	бетон	-	без ограждения	2	0,75	-	-	-	-	-	-	-	-
11366	Городской округ город Ставрополь	Ставрополь	3 Промышленная	3	-	45.057476	41.913746	-	-	асфальт	-	без ограждения	2	0,75	-	-	-	-	-	-	-	-
11367	Городской округ город Ставрополь	Ставрополь	3 Промышленная	35	-	45.062691	41.913629	-	-	ПГС (гравий, окол, кирпи)	-	без ограждения	2	0,75	-	-	-	-	-	-	-	-
11368	Городской округ город Ставрополь	Ставрополь	3 Промышленная	39	-	45.062181	41.910091	-	-	ПГС (гравий, окол, кирпи)	-	без ограждения	2	0,75	-	-	-	-	-	-	-	-
11369	Городской округ город Ставрополь	Ставрополь	3 Промышленная	41	-	45.060829	41.909222	-	-	асфальт	-	без ограждения	1	0,75	-	-	-	-	-	-	-	-
11370	Городской округ город Ставрополь	Ставрополь	3 Промышленная	42	-	45.060783	41.909214	-	-	асфальт	-	без ограждения	3	0,75	-	-	-	-	-	-	-	-
11371	Городской округ город Ставрополь	Ставрополь	3 Промышленная	45	-	45.061535	41.907837	-	-	асфальт	-	без ограждения	1	0,75	-	-	-	-	-	-	-	-
11372	Городской округ город Ставрополь	Ставрополь	3 Промышленная	49	-	45.063981	41.906749	-	-	ПГС (гравий, окол, кирпи)	-	без ограждения	1	0,75	-	-	-	-	-	-	-	-
11373	Городской округ город Ставрополь	Ставрополь	3 Промышленная	5	-	45.059975	41.913538	-	-	грунт	-	без ограждения	1	0,75	-	-	-	-	-	-	-	-
11374	Городской округ город Ставрополь	Ставрополь	3 Промышленная	7	-	45.062965	41.907776	-	-	асфальт	-	металл	9	0,75	-	-	-	-	-	-	-	-
11375	Городской округ город Ставрополь	Ставрополь	3 Промышленная	7а	-	45.061024	41.907265	-	-	ПГС (гравий, окол, кирпи)	-	без ограждения	1	0,75	-	-	-	-	-	-	-	-
11376	Городской округ город Ставрополь	Ставрополь	3 Промышленная	8	-	45.057163	41.913284	-	-	ПГС (гравий, окол, кирпи)	-	без ограждения	1	8,00	-	-	-	-	-	-	-	-
11377	Городской округ город Ставрополь	Ставрополь	3 Промышленная	9	-	45.05999	41.908302	-	-	ПГС (гравий, окол, кирпи)	-	без ограждения	9	0,75	-	-	-	-	-	-	-	-
11378	Городской округ город Ставрополь	Ставрополь	3 Юго-Западный	1	-	44.993235	41.926548	-	-	асфальт	-	металл	8	0,75	-	-	-	-	-	-	-	-
11379	Городской округ город Ставрополь	Ставрополь	3 Юго-Западный	1	-	44.991646	41.925343	-	-	асфальт	-	без ограждения	1	8,00	-	-	-	-	-	-	-	-
11380	Городской округ город Ставрополь	Ставрополь	3 Юго-Западный	1	-	44.991401	41.927259	-	-	асфальт	-	без ограждения	15	0,75	-	-	-	-	-	-	-	-

1	2	3	4	5	6	7	8	9	10	11	12	13	14	15	16	17	18	19	20	21	22	23
11381	Городской округ город Ставрополь	Ставрополь	3 Юго-Западный	11	-	44.933557	41.943797	-	-	ПГС (гравий, песок, керамзит)	-	без ограждения	1	0,75	-	-	-	-	-	-	-	-
11382	Городской округ город Ставрополь	Ставрополь	3 Юго-Западный	14	-	44.9941459	41.936913	-	-	асфальт	-	без ограждения	2	0,75	-	-	-	-	-	-	-	-
11383	Городской округ город Ставрополь	Ставрополь	3 Юго-Западный	19	-	44.993958	41.936646	-	-	ПГС (гравий, песок, керамзит)	-	без ограждения	1	0,75	-	-	-	-	-	-	-	-
11384	Городской округ город Ставрополь	Ставрополь	3 Юго-Западный	29	-	44.99035	41.942102	-	-	ПГС (гравий, песок, керамзит)	-	без ограждения	1	0,36	-	-	-	-	-	-	-	-
11385	Городской округ город Ставрополь	Ставрополь	3 Юго-Западный	489	-	44.993353	41.93103	-	-	ПГС (гравий, песок, керамзит)	-	сетка	1	0,75	-	-	-	-	-	-	-	-
11386	Городской округ город Ставрополь	Ставрополь	3 Юго-Западный	6	-	44.9934071	41.936153	-	-	ПГС (гравий, песок, керамзит)	-	без ограждения	1	0,75	-	-	-	-	-	-	-	-
11387	Городской округ город Ставрополь	Ставрополь	3 Юго-Западный	6	-	44.990036	41.9331038	-	-	асфальт	-	без ограждения	1	0,75	-	-	-	-	-	-	-	-
11388	Городской округ город Ставрополь	Ставрополь	3 Юго-Западный	8	-	44.9938098	41.932001	-	-	асфальт	-	металл	1	8,00	-	-	-	-	-	-	-	-
11389	Городской округ город Ставрополь	Ставрополь	3 Юго-Западный	12	-	44.9922467	41.9382255	-	-	асфальт	-	без ограждения	1	0,75	-	-	-	-	-	-	-	-
11390	Городской округ город Ставрополь	Ставрополь	3 Юго-Западный	12а	-	44.9922233	41.93911	-	-	ПГС (гравий, песок, керамзит)	-	без ограждения	2	0,75	-	-	-	-	-	-	-	-
11391	Городской округ город Ставрополь	Ставрополь	4 Промышленная	1Б	-	45.065911	41.9153313	-	-	грунт	-	без ограждения	1	0,75	-	-	-	-	-	-	-	-
11392	Городской округ город Ставрополь	Ставрополь	4 Промышленная	1А	-	45.062611	41.9150354	-	-	асфальт	-	без ограждения	1	8,00	-	-	-	-	-	-	-	-
11393	Городской округ город Ставрополь	Ставрополь	4 Промышленная	1А	-	45.061722	41.9169969	-	-	асфальт	-	без ограждения	1	0,75	-	-	-	-	-	-	-	-
11394	Городской округ город Ставрополь	Ставрополь	4 Промышленная	2а	-	45.060331	41.9188896	-	-	асфальт	-	без ограждения	1	1,10	-	-	-	-	-	-	-	-
11395	Городской округ город Ставрополь	Ставрополь	4 Промышленная	4А	-	45.0611649	41.9183127	-	-	асфальт	-	без ограждения	2	0,75	-	-	-	-	-	-	-	-
11396	Городской округ город Ставрополь	Ставрополь	4 Промышленная	7	-	45.062967	41.9103181	-	-	асфальт	-	без ограждения	1	0,75	-	-	-	-	-	-	-	-
11397	Городской округ город Ставрополь	Ставрополь	4 Промышленная	12	-	45.063992	41.9114259	-	-	асфальт	-	без ограждения	2	0,75	-	-	-	-	-	-	-	-
11398	Городской округ город Ставрополь	Ставрополь	4 Промышленная	7	-	45.0625519	41.9103793	-	-	асфальт	-	металл	1	0,12	-	-	-	-	-	-	-	-
11399	Городской округ город Ставрополь	Ставрополь	4 Промышленная	1	-	45.0617755	41.9171107	-	-	асфальт	-	без ограждения	1	0,75	-	-	-	-	-	-	-	-
11400	Городской округ город Ставрополь	Ставрополь	4 Промышленная	1	-	45.0630007	41.9127216	-	-	бетон	-	без ограждения	5	0,75	-	-	-	-	-	-	-	-
11401	Городской округ город Ставрополь	Ставрополь	4 Промышленная	1	-	45.062202	41.91716	-	-	асфальт	-	без ограждения	1	0,75	-	-	-	-	-	-	-	-
11402	Городской округ город Ставрополь	Ставрополь	4 Промышленная	12	-	45.0642266	41.9114524	-	-	асфальт	-	без ограждения	1	0,75	-	-	-	-	-	-	-	-
11403	Городской округ город Ставрополь	Ставрополь	4 Промышленная	16	-	45.0660299	41.9119022	-	-	асфальт	-	без ограждения	1	0,75	-	-	-	-	-	-	-	-
11404	Городской округ город Ставрополь	Ставрополь	4 Промышленная	2	-	45.0620865	41.9141331	-	-	асфальт	-	без ограждения	1	0,75	-	-	-	-	-	-	-	-
11405	Городской округ город Ставрополь	Ставрополь	4 Промышленная	20	-	45.065979	41.911563	-	-	ПГС (гравий, песок, керамзит)	-	без ограждения	1	8,00	-	-	-	-	-	-	-	-
11406	Городской округ город Ставрополь	Ставрополь	4 Промышленная	3	-	45.063221	41.9141513	-	-	бетон	-	без ограждения	1	0,75	-	-	-	-	-	-	-	-
11407	Городской округ город Ставрополь	Ставрополь	4 Промышленная	3	-	45.063374	41.914265	-	-	грунт	-	без ограждения	1	0,75	-	-	-	-	-	-	-	-
11408	Городской округ город Ставрополь	Ставрополь	4 Промышленная	4	-	45.0634098	41.916111	-	-	асфальт	-	без ограждения	1	0,75	-	-	-	-	-	-	-	-
11409	Городской округ город Ставрополь	Ставрополь	4 Промышленная	7	-	45.0643123	41.9027906	-	-	ПГС (гравий, песок, керамзит)	-	без ограждения	1	0,75	-	-	-	-	-	-	-	-
11410	Городской округ город Ставрополь	Ставрополь	4 Промышленная	7	-	45.0626083	41.9038312	-	-	бетон	-	без ограждения	2	0,75	-	-	-	-	-	-	-	-
11411	Городской округ город Ставрополь	Ставрополь	4 Промышленная	7	-	45.063217	41.9050498	-	-	бетон	-	без ограждения	2	0,75	-	-	-	-	-	-	-	-
11412	Городской округ город Ставрополь	Ставрополь	4 Промышленная	7	-	45.063805	41.90648	-	-	бетон	-	без ограждения	1	0,12	-	-	-	-	-	-	-	-
11413	Городской округ город Ставрополь	Ставрополь	4 Промышленная	7в	-	45.0640126	41.9110862	-	-	бетон	-	без ограждения	2	0,75	-	-	-	-	-	-	-	-
11414	Городской округ город Ставрополь	Ставрополь	5 Юго-Западный	5	-	44.9911959	41.9325503	-	-	асфальт	-	без ограждения	2	8,00	-	-	-	-	-	-	-	-
11415	Городской округ город Ставрополь	Ставрополь	5 Юго-Западный	7	-	44.992058	41.9311812	-	-	асфальт	-	без ограждения	1	0,75	-	-	-	-	-	-	-	-
11416	Городской округ город Ставрополь	Ставрополь	45 Параллель	10в	-	44.997746	41.9385577	-	-	бетон	-	металл	2	0,75	-	-	-	-	-	-	-	-
11417	Городской округ город Ставрополь	Ставрополь	45 Параллель	10Б	-	44.9996577	41.9388541	-	-	асфальт	-	металл	3	0,75	-	-	-	-	-	-	-	-
11418	Городской округ город Ставрополь	Ставрополь	45 Параллель	11	1	44.999797	41.9374463	-	-	асфальт	-	металл	4	0,75	-	-	-	-	-	-	-	-
11419	Городской округ город Ставрополь	Ставрополь	45 Параллель	11	2	45.00017	41.9374075	-	-	асфальт	-	металл	5	0,75	-	-	-	-	-	-	-	-
11420	Городской округ город Ставрополь	Ставрополь	45 Параллель	15	-	45.001597	41.916214	-	-	асфальт	-	металл	1	0,75	-	-	-	-	-	-	-	-
11421	Городской округ город Ставрополь	Ставрополь	45 Параллель	15А	-	45.0011026	41.9156095	-	-	асфальт	-	без ограждения	1	0,24	-	-	-	-	-	-	-	-
11422	Городской округ город Ставрополь	Ставрополь	45 Параллель	15Б	-	45.0014431	41.9158525	-	-	плитка	-	без ограждения	1	0,24	-	-	-	-	-	-	-	-
11423	Городской округ город Ставрополь	Ставрополь	45 Параллель	15В	-	45.001499	41.9159943	-	-	асфальт	-	без ограждения	1	0,36	-	-	-	-	-	-	-	-
11424	Городской округ город Ставрополь	Ставрополь	45 Параллель	17	-	45.000135	41.91478	-	-	асфальт	-	без ограждения	1	1,10	-	-	-	-	-	-	-	-
11425	Городской округ город Ставрополь	Ставрополь	45 Параллель	18	-	44.997517	41.914913	-	-	асфальт	-	металл	2	0,24	-	-	-	-	-	-	-	-
11426	Городской округ город Ставрополь	Ставрополь	45 Параллель	19	-	45.000267	41.9145577	-	-	асфальт	-	без ограждения	1	0,75	-	-	-	-	-	-	-	-
11427	Городской округ город Ставрополь	Ставрополь	45 Параллель	2	-	44.998023	41.921091	-	-	асфальт	-	сетка	6	0,75	-	-	-	-	-	-	-	-
11428	Городской округ город Ставрополь	Ставрополь	45 Параллель	20	-	44.998121	41.916424	-	-	асфальт	-	металл	2	1,10	-	-	-	-	-	-	-	-
11429	Городской округ город Ставрополь	Ставрополь	45 Параллель	22	-	44.999183	41.91728	-	-	бетон	-	металл	4	0,75	-	-	-	-	-	-	-	-
11430	Городской округ город Ставрополь	Ставрополь	45 Параллель	23а	-	44.998928	41.9179504	-	-	асфальт	-	без ограждения	1	0,75	-	-	-	-	-	-	-	-
11431	Городской округ город Ставрополь	Ставрополь	45 Параллель	25	-	45.00005	41.9153666	-	-	асфальт	-	без ограждения	1	0,24	-	-	-	-	-	-	-	-
11432	Городской округ город Ставрополь	Ставрополь	45 Параллель	26	-	44.998462	41.915887	-	-	асфальт	-	кирпич	8	0,75	-	-	-	-	-	-	-	-
11433	Городской округ город Ставрополь	Ставрополь	45 Параллель	3	1	44.997768	41.930912	-	-	асфальт	-	МБК	6	0,75	-	-	-	-	-	-	-	-
11434	Городской округ город Ставрополь	Ставрополь	45 Параллель	30	-	44.996996	41.914591	-	-	асфальт	-	металл	2	1,10	-	-	-	-	-	-	-	-
11435	Городской округ город Ставрополь	Ставрополь	45 Параллель	34	-	44.998362	41.914183	-	-	асфальт	-	металл	5	0,75	-	-	-	-	-	-	-	-
11436	Городской округ город Ставрополь	Ставрополь	45 Параллель	36	-	44.998729	41.914052	-	-	асфальт	-	металл	1	8,00	-	-	-	-	-	-	-	-
11437	Городской округ город Ставрополь	Ставрополь	45 Параллель	38	-	44.999716	41.911777	-	-	бетон	-	металл	4	0,75	-	-	-	-	-	-	-	-
11438	Городской округ город Ставрополь	Ставрополь	45 Параллель	39А	-	45.000298	41.911967	-	-	бетон	-	без ограждения	4	0,75	-	-	-	-	-	-	-	-
11439	Городской округ город Ставрополь	Ставрополь	45 Параллель	3Б	-	44.999432	41.92024	-	-	асфальт	-	без ограждения	1	0,75	-	-	-	-	-	-	-	-
11440	Городской округ город Ставрополь	Ставрополь	45 Параллель	3в	-	44.999023	41.923058	-	-	асфальт	-	без ограждения	1	0,75	-	-	-	-	-	-	-	-
11441	Городской округ город Ставрополь	Ставрополь	45 Параллель	4	1	44.997594	41.91951	-	-	асфальт	-	без ограждения	2	0,75	-	-	-	-	-	-	-	-
11442	Городской округ город Ставрополь	Ставрополь	45 Параллель	4	2	44.997237	41.91943	-	-	асфальт	-	без ограждения	1	0,75	-	-	-	-	-	-	-	-
11443	Городской округ город Ставрополь	Ставрополь	45 Параллель	44	-	44.999866	41.907543	-	-	бетон	-	металл	2	0,75	-	-	-	-	-	-	-	-
11444	Городской округ город Ставрополь	Ставрополь	45 Параллель	5	1	45.004852	41.923031	-	-	асфальт	-	без ограждения	1	0,75	-	-	-	-	-	-	-	-
11445	Городской округ город Ставрополь	Ставрополь	45 Параллель	5	6	44.999126	41.922723	-	-	асфальт	-	без ограждения	1	0,75	-	-	-	-	-	-	-	-
11446	Городской округ город Ставрополь	Ставрополь	45 Параллель	5/2	-	44.999886	41.922193	-	-	асфальт	-	металл	4	0,75	-	-	-	-	-	-	-	-
11447	Городской округ город Ставрополь	Ставрополь	45 Параллель	5в	-	44.99902	41.923058	-	-	асфальт	-	без ограждения	1	0,75	-	-	-	-	-	-	-	-
11448	Городской округ город Ставрополь	Ставрополь	45 Параллель	5м	-	44.999172	41.921797	-	-	бетон	-	без ограждения	1	0,75	-	-	-	-	-	-	-	-
11449	Городской округ город Ставрополь	Ставрополь	45 Параллель	525	-	45.00133	41.915038	-	-	асфальт	-	металл	2	0,75	-	-	-	-	-	-	-	-

1	2	3	4	5	6	7	8	9	10	11	12	13	14	15	16	17	18	19	20	21	22	23
11450	Городской округ город Ставрополь	Ставрополь	45 Параллель	535	-	45.000462	41.91534	-	-	асфальт	-	металл	13	0,75	-	-	-	-	-	-	-	-
11451	Городской округ город Ставрополь	Ставрополь	45 Параллель	80	-	44.999493	41.897934	-	-	грунт	-	без ограждения	11	0,75	-	-	-	-	-	-	-	-
11452	Городской округ город Ставрополь	Ставрополь	45 Параллель	83	-	45.000813	41.900987	-	-	асфальт	-	без ограждения	11	0,75	-	-	-	-	-	-	-	-
11453	Городской округ город Ставрополь	Ставрополь	45 Параллель	85	-	45.000849	41.900673	-	-	грунт	-	без ограждения	11	0,75	-	-	-	-	-	-	-	-
11454	Городской округ город Ставрополь	Ставрополь	45 Параллель	7	2	44.999828	41.921555	-	-	асфальт	-	металл	6	0,75	-	-	-	-	-	-	-	-
11455	Городской округ город Ставрополь	Ставрополь	45 Параллель	73	-	45.001789	41.904594	-	-	асфальт	-	металл	3	1,10	-	-	-	-	-	-	-	-
11456	Городской округ город Ставрополь	Ставрополь	45 Параллель	15	-	45.001236	41.916008	-	-	асфальт	-	без ограждения	11	0,24	-	-	-	-	-	-	-	-
11457	Городской округ город Ставрополь	Ставрополь	5 км Новотроицкого шоссе ГК Нива	-	-	44.989649	41.917282	-	-	ПГС (грубый скол, карта)	-	без ограждения	11	0,75	-	-	-	-	-	-	-	-
11458	Городской округ город Ставрополь	Ставрополь	5 Промышленная	7	-	45.070995	41.925892	-	-	асфальт	-	без ограждения	11	0,36	-	-	-	-	-	-	-	-
11459	Городской округ город Ставрополь	Ставрополь	5 Промышленная	9	-	45.070953	41.925439	-	-	асфальт	-	без ограждения	11	0,75	-	-	-	-	-	-	-	-
11460	Городской округ город Ставрополь	Ставрополь	5 Промышленная	9	-	45.070549	41.925163	-	-	асфальт	-	без ограждения	11	0,24	-	-	-	-	-	-	-	-
11461	Городской округ город Ставрополь	Ставрополь	50 лет ВЛКСМ	10	-	45.015961	41.918497	-	-	бетон	-	сетка	1	1,10	-	-	-	-	-	-	-	-
11462	Городской округ город Ставрополь	Ставрополь	50 лет ВЛКСМ	105	-	44.999554	41.918183	-	-	асфальт	-	МК	3	0,75	-	-	-	-	-	-	-	-
11463	Городской округ город Ставрополь	Ставрополь	50 лет ВЛКСМ	107	-	45.000336	41.918058	-	-	асфальт	-	металл	5	0,75	-	-	-	-	-	-	-	-
11464	Городской округ город Ставрополь	Ставрополь	50 лет ВЛКСМ	109	-	44.999557	41.918015	-	-	асфальт	-	без ограждения	2	0,75	-	-	-	-	-	-	-	-
11465	Городской округ город Ставрополь	Ставрополь	50 лет ВЛКСМ	11	-	45.017754	41.924973	-	-	бетон	-	без ограждения	2	0,75	-	-	-	-	-	-	-	-
11466	Городской округ город Ставрополь	Ставрополь	50 лет ВЛКСМ	111	-	45.001346	41.916419	-	-	асфальт	-	металл	1	6,00	-	-	-	-	-	-	-	-
11467	Городской округ город Ставрополь	Ставрополь	50 лет ВЛКСМ	113	-	45.000561	41.916695	-	-	бетон	-	металл	7	0,75	-	-	-	-	-	-	-	-
11468	Городской округ город Ставрополь	Ставрополь	50 лет ВЛКСМ	12	-	45.016418	41.926338	-	-	асфальт	-	без ограждения	11	0,75	-	-	-	-	-	-	-	-
11469	Городской округ город Ставрополь	Ставрополь	50 лет ВЛКСМ	14	-	45.017512	41.926935	-	-	асфальт	-	металл	1	1,10	-	-	-	-	-	-	-	-
11470	Городской округ город Ставрополь	Ставрополь	50 лет ВЛКСМ	14	-	45.017512	41.926935	-	-	бетон	-	металл	2	0,75	-	-	-	-	-	-	-	-
11471	Городской округ город Ставрополь	Ставрополь	50 лет ВЛКСМ	146	-	45.016698	41.926512	-	-	бетон	-	кирпич	1	1,10	-	-	-	-	-	-	-	-
11472	Городской округ город Ставрополь	Ставрополь	50 лет ВЛКСМ	152	-	45.016477	41.922947	-	-	асфальт	-	металл	5	0,75	-	-	-	-	-	-	-	-
11473	Городской округ город Ставрополь	Ставрополь	50 лет ВЛКСМ	16	3	45.013397	41.926212	-	-	асфальт	-	металл	8	0,75	-	-	-	-	-	-	-	-
11474	Городской округ город Ставрополь	Ставрополь	50 лет ВЛКСМ	16	6	45.014928	41.925336	-	-	асфальт	-	металл	3	1,10	-	-	-	-	-	-	-	-
11475	Городской округ город Ставрополь	Ставрополь	50 лет ВЛКСМ	16	-	45.013467	41.926045	-	-	асфальт	-	металл	6	0,75	-	-	-	-	-	-	-	-
11476	Городской округ город Ставрополь	Ставрополь	50 лет ВЛКСМ	16К	-	45.014297	41.924892	-	-	плитка	-	без ограждения	1	0,24	-	-	-	-	-	-	-	-
11477	Городской округ город Ставрополь	Ставрополь	50 лет ВЛКСМ	18	3	45.017726	41.925758	-	-	бетон	-	металл	3	0,75	-	-	-	-	-	-	-	-
11478	Городской округ город Ставрополь	Ставрополь	50 лет ВЛКСМ	18	4	45.015042	41.924774	-	-	асфальт	-	металл	4	0,75	-	-	-	-	-	-	-	-
11479	Городской округ город Ставрополь	Ставрополь	50 лет ВЛКСМ	18	-	45.016695	41.924859	-	-	асфальт	-	металл	2	1,10	-	-	-	-	-	-	-	-
11480	Городской округ город Ставрополь	Ставрополь	50 лет ВЛКСМ	19	-	45.016773	41.922095	-	-	асфальт	-	без ограждения	2	1,10	-	-	-	-	-	-	-	-
11481	Городской округ город Ставрополь	Ставрополь	50 лет ВЛКСМ	2	-	45.019657	41.92627	-	-	бетон	-	сетка	2	1,10	-	-	-	-	-	-	-	-
11482	Городской округ город Ставрополь	Ставрополь	50 лет ВЛКСМ	2/3	-	45.019905	41.926352	-	-	асфальт	-	металл	6	0,75	-	-	-	-	-	-	-	-
11483	Городской округ город Ставрополь	Ставрополь	50 лет ВЛКСМ	20	1	44.993397	41.931252	-	-	асфальт	-	МК	4	0,75	-	-	-	-	-	-	-	-
11484	Городской округ город Ставрополь	Ставрополь	50 лет ВЛКСМ	20А	-	45.011542	41.923453	-	-	асфальт	-	без ограждения	1	0,75	-	-	-	-	-	-	-	-
11485	Городской округ город Ставрополь	Ставрополь	50 лет ВЛКСМ	21	-	45.015739	41.921309	-	-	ПГС (гравий, щебень, карьер)	-	сетка	2	0,75	-	-	-	-	-	-	-	-
11486	Городской округ город Ставрополь	Ставрополь	50 лет ВЛКСМ	22	-	45.010133	41.926655	-	-	асфальт	-	металл	3	1,10	-	-	-	-	-	-	-	-
11487	Городской округ город Ставрополь	Ставрополь	50 лет ВЛКСМ	23	2	45.015175	41.923645	-	-	асфальт	-	металл	2	0,75	-	-	-	-	-	-	-	-
11488	Городской округ город Ставрополь	Ставрополь	50 лет ВЛКСМ	23	3	45.014769	41.923661	-	-	асфальт	-	металл	3	0,75	-	-	-	-	-	-	-	-
11489	Городской округ город Ставрополь	Ставрополь	50 лет ВЛКСМ	23	6	45.0158	41.923365	-	-	асфальт	-	металл	4	0,75	-	-	-	-	-	-	-	-
11490	Городской округ город Ставрополь	Ставрополь	50 лет ВЛКСМ	24	1	45.013571	41.924255	-	-	асфальт	-	МК	4	0,75	-	-	-	-	-	-	-	-
11491	Городской округ город Ставрополь	Ставрополь	50 лет ВЛКСМ	24	-	45.009342	41.923912	-	-	бетон	-	кирпич	3	0,75	-	-	-	-	-	-	-	-
11492	Городской округ город Ставрополь	Ставрополь	50 лет ВЛКСМ	26	-	45.00806	41.925831	-	-	асфальт	-	металл	2	0,75	-	-	-	-	-	-	-	-
11493	Городской округ город Ставрополь	Ставрополь	50 лет ВЛКСМ	28	2	45.007065	41.923672	-	-	асфальт	-	МК	3	0,75	-	-	-	-	-	-	-	-
11494	Городской округ город Ставрополь	Ставрополь	50 лет ВЛКСМ	28	3	45.006149	41.920654	-	-	асфальт	-	МК	2	0,75	-	-	-	-	-	-	-	-
11495	Городской округ город Ставрополь	Ставрополь	50 лет ВЛКСМ	28	4	45.007065	41.923672	-	-	асфальт	-	МК	2	0,75	-	-	-	-	-	-	-	-
11496	Городской округ город Ставрополь	Ставрополь	50 лет ВЛКСМ	28	5	45.006153	41.92065	-	-	асфальт	-	МК	2	0,75	-	-	-	-	-	-	-	-
11497	Городской округ город Ставрополь	Ставрополь	50 лет ВЛКСМ	28	6	45.008556	41.923233	-	-	бетон	-	металл	1	0,75	-	-	-	-	-	-	-	-
11498	Городской округ город Ставрополь	Ставрополь	50 лет ВЛКСМ	29	-	45.011131	41.918073	-	-	бетон	-	металл	4	0,75	-	-	-	-	-	-	-	-
11499	Городской округ город Ставрополь	Ставрополь	50 лет ВЛКСМ	3	2	45.019817	41.923673	-	-	асфальт	-	сетка	5	0,75	-	-	-	-	-	-	-	-
11500	Городской округ город Ставрополь	Ставрополь	50 лет ВЛКСМ	3	4	45.019182	41.924243	-	-	бетон	-	металл	6	0,75	-	-	-	-	-	-	-	-
11501	Городской округ город Ставрополь	Ставрополь	50 лет ВЛКСМ	3	6	45.014308	41.924361	-	-	асфальт	-	металл	4	0,75	-	-	-	-	-	-	-	-
11502	Городской округ город Ставрополь	Ставрополь	50 лет ВЛКСМ	30	-	45.006057	41.925785	-	-	бетон	-	сетка	1	0,75	-	-	-	-	-	-	-	-
11503	Городской округ город Ставрополь	Ставрополь	50 лет ВЛКСМ	32	1	44.999287	41.915322	-	-	асфальт	-	МК	4	0,75	-	-	-	-	-	-	-	-
11504	Городской округ город Ставрополь	Ставрополь	50 лет ВЛКСМ	32	2	45.007763	41.924015	-	-	бетон	-	металл	6	0,75	-	-	-	-	-	-	-	-
11505	Городской округ город Ставрополь	Ставрополь	50 лет ВЛКСМ	32	2	45.007065	41.923672	-	-	бетон	-	металл	6	0,75	-	-	-	-	-	-	-	-
11506	Городской округ город Ставрополь	Ставрополь	50 лет ВЛКСМ	32А	-	45.008508	41.923161	-	-	асфальт	-	металл	1	0,24	-	-	-	-	-	-	-	-
11507	Городской округ город Ставрополь	Ставрополь	50 лет ВЛКСМ	35	1	45.009869	41.922138	-	-	асфальт	-	МК	5	0,75	-	-	-	-	-	-	-	-
11508	Городской округ город Ставрополь	Ставрополь	50 лет ВЛКСМ	35	2	45.011112	41.921532	-	-	асфальт	-	МК	4	0,75	-	-	-	-	-	-	-	-
11509	Городской округ город Ставрополь	Ставрополь	50 лет ВЛКСМ	35	3	45.009672	41.921814	-	-	асфальт	-	МК	2	0,75	-	-	-	-	-	-	-	-
11510	Городской округ город Ставрополь	Ставрополь	50 лет ВЛКСМ	35	4	45.010574	41.921154	-	-	асфальт	-	МК	2	0,75	-	-	-	-	-	-	-	-
11511	Городской округ город Ставрополь	Ставрополь	50 лет ВЛКСМ	35	5	45.01086	41.920868	-	-	асфальт	-	без ограждения	11	0,75	-	-	-	-	-	-	-	-
11512	Городской округ город Ставрополь	Ставрополь	50 лет ВЛКСМ	35в	-	45.011192	41.921055	-	-	асфальт	-	без ограждения	11	0,75	-	-	-	-	-	-	-	-
11513	Городской округ город Ставрополь	Ставрополь	50 лет ВЛКСМ	36	1	45.005375	41.919956	-	-	асфальт	-	МК	4	0,75	-	-	-	-	-	-	-	-
11514	Городской округ город Ставрополь	Ставрополь	50 лет ВЛКСМ	36	-	45.005373	41.919956	-	-	бетон	-	сетка	2	0,75	-	-	-	-	-	-	-	-
11515	Городской округ город Ставрополь	Ставрополь	50 лет ВЛКСМ	37	-	45.010601	41.920448	-	-	асфальт	-	сетка	1	0,75	-	-	-	-	-	-	-	-
11516	Городской округ город Ставрополь	Ставрополь	50 лет ВЛКСМ	38	1	45.00034	41.934612	-	-	асфальт	-	МК	1	0,75	-	-	-	-	-	-	-	-
11517	Городской округ город Ставрополь	Ставрополь	50 лет ВЛКСМ	38	-	45.006718	41.924697	-	-	ПГС (гравий, скол, карта)	-	без ограждения	2	0,75	-	-	-	-	-	-	-	-
11518	Городской округ город Ставрополь	Ставрополь	50 лет ВЛКСМ	39	1	45.009731	41.919689	-	-	асфальт	-	МК	4	0,75	-	-	-	-	-	-	-	-
11519	Городской округ город Ставрополь	Ставрополь	50 лет ВЛКСМ	39	2	45.010784	41.919231	-	-	асфальт	-	МК	3	0,75	-	-	-	-	-	-	-	-
11520	Городской округ город Ставрополь	Ставрополь	50 лет ВЛКСМ	40	3	45.005665	41.920983	-	-	асфальт	-	МК	3	0,75	-	-	-	-	-	-	-	-
11521	Городской округ город Ставрополь	Ставрополь	50 лет ВЛКСМ	41	1	45.009586	41.919938	-	-	асфальт	-	МК	6	0,75	-	-	-	-	-	-	-	-
11522	Городской округ город Ставрополь	Ставрополь	50 лет ВЛКСМ	41	2	45.010563	41.91951	-	-	асфальт	-	МК	5	0,75	-	-	-	-	-	-	-	-
11523	Городской округ город Ставрополь	Ставрополь	50 лет ВЛКСМ	43	6	45.006176	41.920696	-	-	асфальт	-	металл	1	0,75	-	-	-	-	-	-	-	-

1	2	3	4	5	6	7	8	9	10	11	12	13	14	15	16	17	18	19	20	21	22	23
11524	Городской округ город Ставрополь	Ставрополь	50 лет ВЛКСМ	43а	-	45.008936	41.922057	-	-	бетон	-	кирпич	4	0,75	-	-	-	-	-	-	-	-
11525	Городской округ город Ставрополь	Ставрополь	50 лет ВЛКСМ	43А	-	45.008598	41.922043	-	-	плитка	-	металл	2	0,24	-	-	-	-	-	-	-	-
11526	Городской округ город Ставрополь	Ставрополь	50 лет ВЛКСМ	43Б	-	45.006134	41.921345	-	-	асфальт	-	сетка	1	0,24	-	-	-	-	-	-	-	-
11527	Городской округ город Ставрополь	Ставрополь	50 лет ВЛКСМ	44	3	45.004614	41.921123	-	-	асфальт	-	без ограждения	6	0,75	-	-	-	-	-	-	-	-
11528	Городской округ город Ставрополь	Ставрополь	50 лет ВЛКСМ	45	-	45.00946	41.921215	-	-	асфальт	-	МК	1	0,75	-	-	-	-	-	-	-	-
11529	Городской округ город Ставрополь	Ставрополь	50 лет ВЛКСМ	46	1	44.998535	41.935272	-	-	асфальт	-	МК	1	0,75	-	-	-	-	-	-	-	-
11530	Городской округ город Ставрополь	Ставрополь	50 лет ВЛКСМ	48	-	45.003563	41.923602	-	-	асфальт	-	металл	2	1,10	-	-	-	-	-	-	-	-
11531	Городской округ город Ставрополь	Ставрополь	50 лет ВЛКСМ	49	-	45.008432	41.918966	-	-	асфальт	-	без ограждения	1	0,75	-	-	-	-	-	-	-	-
11532	Городской округ город Ставрополь	Ставрополь	50 лет ВЛКСМ	49	-	45.006412	41.918906	-	-	асфальт	-	металл	2	0,75	-	-	-	-	-	-	-	-
11533	Городской округ город Ставрополь	Ставрополь	50 лет ВЛКСМ	5	-	45.018822	41.934591	-	-	ПГС (гравий, песок, щебень)	-	без ограждения	2	0,75	-	-	-	-	-	-	-	-
11534	Городской округ город Ставрополь	Ставрополь	50 лет ВЛКСМ	51	2	45.002441	41.929266	-	-	асфальт	-	металл	3	1,10	-	-	-	-	-	-	-	-
11535	Городской округ город Ставрополь	Ставрополь	50 лет ВЛКСМ	51	1	45.006374	41.92088	-	-	асфальт	-	МК	2	0,75	-	-	-	-	-	-	-	-
11536	Городской округ город Ставрополь	Ставрополь	50 лет ВЛКСМ	51	2	45.006909	41.921437	-	-	асфальт	-	МК	5	0,75	-	-	-	-	-	-	-	-
11537	Городской округ город Ставрополь	Ставрополь	50 лет ВЛКСМ	51	4	45.008521	41.921428	-	-	бетон	-	сетка	7	0,75	-	-	-	-	-	-	-	-
11538	Городской округ город Ставрополь	Ставрополь	50 лет ВЛКСМ	53	3	45.007157	41.920332	-	-	асфальт	-	металл	6	0,75	-	-	-	-	-	-	-	-
11539	Городской округ город Ставрополь	Ставрополь	50 лет ВЛКСМ	53/1	-	45.006654	41.920233	-	-	бетон	-	металл	5	0,75	-	-	-	-	-	-	-	-
11540	Городской округ город Ставрополь	Ставрополь	50 лет ВЛКСМ	54	2	45.006687	41.934769	-	-	асфальт	-	МК	2	0,75	-	-	-	-	-	-	-	-
11541	Городской округ город Ставрополь	Ставрополь	50 лет ВЛКСМ	55	1	45.006645	41.919002	-	-	асфальт	-	МК	4	0,75	-	-	-	-	-	-	-	-
11542	Городской округ город Ставрополь	Ставрополь	50 лет ВЛКСМ	55	2	45.007463	41.918544	-	-	асфальт	-	МК	3	0,75	-	-	-	-	-	-	-	-
11543	Городской округ город Ставрополь	Ставрополь	50 лет ВЛКСМ	56	-	45.001575	41.922382	-	-	асфальт	-	без ограждения	1	1,10	-	-	-	-	-	-	-	-
11544	Городской округ город Ставрополь	Ставрополь	50 лет ВЛКСМ	57	1	45.006151	41.918688	-	-	асфальт	-	МК	6	0,75	-	-	-	-	-	-	-	-
11545	Городской округ город Ставрополь	Ставрополь	50 лет ВЛКСМ	57	2	45.00689	41.917853	-	-	асфальт	-	МК	5	0,75	-	-	-	-	-	-	-	-
11546	Городской округ город Ставрополь	Ставрополь	50 лет ВЛКСМ	58	1	44.999108	41.924329	-	-	асфальт	-	МК	4	0,75	-	-	-	-	-	-	-	-
11547	Городской округ город Ставрополь	Ставрополь	50 лет ВЛКСМ	59	-	45.002041	41.919231	-	-	асфальт	-	без ограждения	4	0,75	-	-	-	-	-	-	-	-
11548	Городской округ город Ставрополь	Ставрополь	50 лет ВЛКСМ	60	-	45.00034	41.934612	-	-	асфальт	-	МК	1	0,75	-	-	-	-	-	-	-	-
11549	Городской округ город Ставрополь	Ставрополь	50 лет ВЛКСМ	61	-	45.005661	41.920982	-	-	бетон	-	металл	3	0,75	-	-	-	-	-	-	-	-
11550	Городской округ город Ставрополь	Ставрополь	50 лет ВЛКСМ	62	1	45.000343	41.934616	-	-	асфальт	-	МК	4	0,75	-	-	-	-	-	-	-	-
11551	Городской округ город Ставрополь	Ставрополь	50 лет ВЛКСМ	62	-	44.999813	41.921589	-	-	асфальт	-	металл	2	0,75	-	-	-	-	-	-	-	-
11552	Городской округ город Ставрополь	Ставрополь	50 лет ВЛКСМ	63	-	45.005375	41.919556	-	-	асфальт	-	металл	2	0,75	-	-	-	-	-	-	-	-
11553	Городской округ город Ставрополь	Ставрополь	50 лет ВЛКСМ	65	-	45.000343	41.934616	-	-	ПГС (гравий, песок, щебень)	-	металл	2	0,75	-	-	-	-	-	-	-	-
11554	Городской округ город Ставрополь	Ставрополь	50 лет ВЛКСМ	67	1	45.00034	41.934608	-	-	асфальт	-	МК	2	0,75	-	-	-	-	-	-	-	-
11555	Городской округ город Ставрополь	Ставрополь	50 лет ВЛКСМ	67	2	44.998108	41.924229	-	-	асфальт	-	МК	5	0,75	-	-	-	-	-	-	-	-
11556	Городской округ город Ставрополь	Ставрополь	50 лет ВЛКСМ	67	3	44.997768	41.930914	-	-	асфальт	-	МК	5	0,75	-	-	-	-	-	-	-	-
11557	Городской округ город Ставрополь	Ставрополь	50 лет ВЛКСМ	67	4	45.00034	41.934616	-	-	асфальт	-	МК	2	0,75	-	-	-	-	-	-	-	-
11558	Городской округ город Ставрополь	Ставрополь	50 лет ВЛКСМ	69	1	45.00034	41.934608	-	-	асфальт	-	без ограждения	5	0,75	-	-	-	-	-	-	-	-
11559	Городской округ город Ставрополь	Ставрополь	50 лет ВЛКСМ	69/2	-	45.00359	41.918434	-	-	бетон	-	металл	4	0,75	-	-	-	-	-	-	-	-
11560	Городской округ город Ставрополь	Ставрополь	50 лет ВЛКСМ	71	1	45.000343	41.93462	-	-	асфальт	-	МК	5	0,75	-	-	-	-	-	-	-	-
11561	Городской округ город Ставрополь	Ставрополь	50 лет ВЛКСМ	71	2	45.00034	41.93462	-	-	асфальт	-	МК	3	0,75	-	-	-	-	-	-	-	-
11562	Городской округ город Ставрополь	Ставрополь	50 лет ВЛКСМ	73	1	45.000221	41.934788	-	-	асфальт	-	МК	6	0,75	-	-	-	-	-	-	-	-
11563	Городской округ город Ставрополь	Ставрополь	50 лет ВЛКСМ	73	2	45.00034	41.934618	-	-	асфальт	-	МК	6	0,75	-	-	-	-	-	-	-	-
11564	Городской округ город Ставрополь	Ставрополь	50 лет ВЛКСМ	77	-	45.002995	41.919231	-	-	бетон	-	сетка	2	0,75	-	-	-	-	-	-	-	-
11565	Городской округ город Ставрополь	Ставрополь	50 лет ВЛКСМ	79	-	45.002441	41.920898	-	-	ПГС (гравий, песок, щебень)	-	без ограждения	1	8,00	-	-	-	-	-	-	-	-
11566	Городской округ город Ставрополь	Ставрополь	50 лет ВЛКСМ	81	1	45.001358	41.91964	-	-	асфальт	-	МК	7	0,75	-	-	-	-	-	-	-	-
11567	Городской округ город Ставрополь	Ставрополь	50 лет ВЛКСМ	81	-	45.001255	41.919651	-	-	асфальт	-	МК	2	0,75	-	-	-	-	-	-	-	-
11568	Городской округ город Ставрополь	Ставрополь	50 лет ВЛКСМ	83	-	45.00211	41.917336	-	-	асфальт	-	без ограждения	2	0,75	-	-	-	-	-	-	-	-
11569	Городской округ город Ставрополь	Ставрополь	50 лет ВЛКСМ	85	-	45.001556	41.91846	-	-	бетон	-	металл	3	0,75	-	-	-	-	-	-	-	-
11570	Городской округ город Ставрополь	Ставрополь	50 лет ВЛКСМ	87	-	45.000865	41.919457	-	-	асфальт	-	металл	5	0,75	-	-	-	-	-	-	-	-
11571	Городской округ город Ставрополь	Ставрополь	50 лет ВЛКСМ	89	-	45.001197	41.91943	-	-	асфальт	-	без ограждения	3	0,75	-	-	-	-	-	-	-	-
11572	Городской округ город Ставрополь	Ставрополь	50 лет ВЛКСМ	89	-	45.000973	41.919079	-	-	асфальт	-	без ограждения	1	0,75	-	-	-	-	-	-	-	-
11573	Городской округ город Ставрополь	Ставрополь	50 лет ВЛКСМ	89	-	45.000852	41.91959	-	-	асфальт	-	без ограждения	1	0,24	-	-	-	-	-	-	-	-
11574	Городской округ город Ставрополь	Ставрополь	50 лет ВЛКСМ	9а	2	45.015968	41.926186	-	-	асфальт	-	металл	3	0,75	-	-	-	-	-	-	-	-
11575	Городской округ город Ставрополь	Ставрополь	50 лет ВЛКСМ	91	-	45.000671	41.919727	-	-	асфальт	-	без ограждения	2	0,75	-	-	-	-	-	-	-	-
11576	Городской округ город Ставрополь	Ставрополь	50 лет ВЛКСМ	93	-	44.999947	41.91927	-	-	асфальт	-	металл	1	0,75	-	-	-	-	-	-	-	-
11577	Городской округ город Ставрополь	Ставрополь	50 лет ВЛКСМ	95	-	45.001978	41.916378	-	-	асфальт	-	металл	3	1,10	-	-	-	-	-	-	-	-
11578	Городской округ город Ставрополь	Ставрополь	50 лет ВЛКСМ	97	-	45.001043	41.917612	-	-	асфальт	-	без ограждения	4	0,75	-	-	-	-	-	-	-	-
11579	Городской округ город Ставрополь	Ставрополь	50 лет ВЛКСМ	1	-	45.019585	41.924656	-	-	асфальт	-	без ограждения	1	1,10	-	-	-	-	-	-	-	-
11580	Городской округ город Ставрополь	Ставрополь	50 лет ВЛКСМ	18б	-	45.012165	41.924042	-	-	асфальт	-	без ограждения	1	1,10	-	-	-	-	-	-	-	-
11581	Городской округ город Ставрополь	Ставрополь	50 лет ВЛКСМ	18а	-	45.012211	41.924126	-	-	асфальт	-	без ограждения	1	0,75	-	-	-	-	-	-	-	-
11582	Городской округ город Ставрополь	Ставрополь	50 лет ВЛКСМ	20	-	45.011719	41.924149	-	-	асфальт	-	без ограждения	2	0,24	-	-	-	-	-	-	-	-
11583	Городской округ город Ставрополь	Ставрополь	50 лет ВЛКСМ	20/1	-	45.011459	41.924206	-	-	асфальт	-	без ограждения	3	0,24	-	-	-	-	-	-	-	-
11584	Городской округ город Ставрополь	Ставрополь	50 лет ВЛКСМ	28а	-	45.009018	41.923496	-	-	асфальт	-	поликарбонат	2	0,75	-	-	-	-	-	-	-	-
11585	Городской округ город Ставрополь	Ставрополь	50 лет ВЛКСМ	29	-	45.011013	41.920134	-	-	асфальт	-	без ограждения	1	0,36	-	-	-	-	-	-	-	-
11586	Городской округ город Ставрополь	Ставрополь	50 лет ВЛКСМ	40	-	45.005276	41.92318	-	-	асфальт	-	без ограждения	1	0,75	-	-	-	-	-	-	-	-
11587	Городской округ город Ставрополь	Ставрополь	50 лет ВЛКСМ	47	-	45.009087	41.92091	-	-	асфальт	-	без ограждения	1	1,10	-	-	-	-	-	-	-	-
11588	Городской округ город Ставрополь	Ставрополь	50 лет ВЛКСМ	63	-	45.006149	41.920654	-	-	асфальт	-	металл	2	0,75	-	-	-	-	-	-	-	-
11589	Городской округ город Ставрополь	Ставрополь	50 лет ВЛКСМ	93	-	45.000175	41.918301	-	-	асфальт	-	металл	5	0,75	-	-	-	-	-	-	-	-
11590	Городской округ город Ставрополь	Ставрополь	50 лет ВЛКСМ ул	40	-	45.005135	41.922031	-	-	грунт	-	без ограждения	1	0,75	-	-	-	-	-	-	-	-
11591	Городской округ город Ставрополь	Ставрополь	6 Промышленная	7	-	45.074196	41.925861	-	-	асфальт	-	без ограждения	1	0,24	-	-	-	-	-	-	-	-
11592	Городской округ город Ставрополь	Ставрополь	60 лет Победы	21	-	44.989761	42.034779	-	-	бетон	-	металл	2	0,75	-	-	-	-	-	-	-	-
11593	Городской округ город Ставрополь	Ставрополь	8 Марта	164	-	45.028965	41.943783	-	-	асфальт	-	без ограждения	4	0,75	-	-	-	-	-	-	-	-
11594	Городской округ город Ставрополь	Ставрополь	8 Марта	164А	-	45.028954	41.944439	-	-	асфальт	-	без ограждения	2	1,10	-	-	-	-	-	-	-	-
11595	Городской округ город Ставрополь	Ставрополь	8 Марта	166	-	45.028175	41.942982	-	-	асфальт	-	без ограждения	2	0,75	-	-	-	-	-	-	-	-
11596	Городской округ город Ставрополь	Ставрополь	8 Марта	176	-	45.02828	41.943419	-	-	асфальт	-	МК	1	0,75	-	-	-	-	-	-	-	-
11597	Городской округ город Ставрополь	Ставрополь	8 Марта	3/1	-	45.031906	41.960778	-	-	асфальт	-	без ограждения	1	0,75	-	-	-	-	-	-	-	-

1	2	3	4	5	6	7	8	9	10	11	12	13	14	15	16	17	18	19	20	21	22	23
11598	Городской округ город Ставрополь	Ставрополь	8 Марта	3/1	-	45.031936	41.960505	-	-	асфальт	-	без ограждения	1	0,24	-	-	-	-	-	-	-	-
11599	Городской округ город Ставрополь	Ставрополь	8 Марта	96	-	45.03068	41.952195	-	-	асфальт	-	без ограждения	1	0,36	-	-	-	-	-	-	-	-
11600	Городской округ город Ставрополь	Ставрополь	8 Марта	133	-	45.024303	41.941586	-	-	асфальт	-	без ограждения	1	0,75	-	-	-	-	-	-	-	-
11601	Городской округ город Ставрополь	Ставрополь	8 Марта	139	-	45.028027	41.941669	-	-	плитка	-	без ограждения	1	0,36	-	-	-	-	-	-	-	-
11602	Городской округ город Ставрополь	Ставрополь	8 Промышленная	36	-	45.063054	41.931396	-	-	бетон	-	без ограждения	1	8,00	-	-	-	-	-	-	-	-
11603	Городской округ город Ставрополь	Ставрополь	9 Января	1	-	45.027953	41.972999	-	-	грунт	-	металл	2	0,75	-	-	-	-	-	-	-	-
11604	Городской округ город Ставрополь	Ставрополь	9 Января	16	-	45.027779	41.97401	-	-	грунт	-	без ограждений	1	0,75	-	-	-	-	-	-	-	-
11605	Городской округ город Ставрополь	Ставрополь	9 Января	8а	-	45.028358	41.975959	-	-	асфальт	-	без ограждения	1	0,36	-	-	-	-	-	-	-	-
11606	Городской округ город Ставрополь	Ставрополь	А. Савченко	15А	-	45.005451	41.907063	-	-	асфальт	-	без ограждения	1	0,75	-	-	-	-	-	-	-	-
11607	Городской округ город Ставрополь	Ставрополь	А. Савченко	16	-	45.005058	41.906651	-	-	асфальт	-	без ограждения	1	1,10	-	-	-	-	-	-	-	-
11608	Городской округ город Ставрополь	Ставрополь	А. Савченко	29	-	45.005787	41.904026	-	-	ПГС (гравий, окол, кирпич)	-	без ограждения	1	0,75	-	-	-	-	-	-	-	-
11609	Городской округ город Ставрополь	Ставрополь	А. Савченко	38	7	45.005505	41.9016	-	-	асфальт	-	без ограждения	1	8,00	-	-	-	-	-	-	-	-
11610	Городской округ город Ставрополь	Ставрополь	А. Савченко	38	-	45.00589	41.90213	-	-	грунт	-	без ограждения	1	8,00	-	-	-	-	-	-	-	-
11611	Городской округ город Ставрополь	Ставрополь	А. Савченко	47А	-	45.006229	41.907112	-	-	асфальт	-	без ограждения	1	0,75	-	-	-	-	-	-	-	-
11612	Городской округ город Ставрополь	Ставрополь	А. Савченко	38	-	45.006153	41.902267	-	-	грунт	-	без ограждения	3	8,00	-	-	-	-	-	-	-	-
11613	Городской округ город Ставрополь	Ставрополь	Абрамовой	2	-	45.023911	41.962322	-	-	бетон	-	кирпич	1	0,75	-	-	-	-	-	-	-	-
11614	Городской округ город Ставрополь	Ставрополь	Абрамовой	2	-	45.024338	41.96207	-	-	асфальт	-	без ограждения	1	1,10	-	-	-	-	-	-	-	-
11615	Городской округ город Ставрополь	Ставрополь	Авиационная	20	-	45.045433	41.961369	-	-	асфальт	-	без ограждения	2	1,10	-	-	-	-	-	-	-	-
11616	Городской округ город Ставрополь	Ставрополь	Автоприцеп-3	3	-	45.09309	41.95663	-	-	бетон	-	сетка	3	0,75	-	-	-	-	-	-	-	-
11617	Городской округ город Ставрополь	Ставрополь	Азовская	31	-	45.059296	41.943184	-	-	асфальт	-	без ограждения	1	0,24	-	-	-	-	-	-	-	-
11618	Городской округ город Ставрополь	Ставрополь	Азовская	70	-	45.05902	41.939017	-	-	асфальт	-	без ограждения	1	0,75	-	-	-	-	-	-	-	-
11619	Городской округ город Ставрополь	Ставрополь	Айвазовского	22	-	45.037003	41.974415	-	-	асфальт	-	без ограждения	1	1,10	-	-	-	-	-	-	-	-
11620	Городской округ город Ставрополь	Ставрополь	Акулова	101	-	45.060012	41.97353	-	-	асфальт	-	без ограждения	1	0,75	-	-	-	-	-	-	-	-
11621	Городской округ город Ставрополь	Ставрополь	[illegible]	18	-	45.03923	42.015041	-	-	грунт	-	металл	3	0,75	-	-	-	-	-	-	-	-
11622	Городской округ город Ставрополь	Ставрополь	Андреевская	2	-	45.003316	41.905322	-	-	асфальт	-	металл	2	1,10	-	-	-	-	-	-	-	-
11623	Городской округ город Ставрополь	Ставрополь	Андреевская	4	-	45.003761	41.905067	-	-	асфальт	-	металл	2	1,10	-	-	-	-	-	-	-	-
11624	Городской округ город Ставрополь	Ставрополь	Андреевская	8	-	45.003666	41.902322	-	-	асфальт	-	металл	3	1,10	-	-	-	-	-	-	-	-
11625	Городской округ город Ставрополь	Ставрополь	Андреевская	96	-	45.004314	41.902355	-	-	асфальт	-	без ограждения	2	0,75	-	-	-	-	-	-	-	-
11626	Городской округ город Ставрополь	Ставрополь	[illegible]	11	-	45.029515	41.971168	-	-	ПГС (гравий, окол, кирпич)	-	без ограждения	1	1,10	-	-	-	-	-	-	-	-
11627	Городской округ город Ставрополь	Ставрополь	Апанасенковская	12	-	45.049188	41.99878	-	-	ПГС (гравий, окол, кирпич)	-	без ограждения	1	0,75	-	-	-	-	-	-	-	-
11628	Городской округ город Ставрополь	Ставрополь	Апанасенковская	1А	-	45.049076	41.996647	-	-	асфальт	-	без ограждения	3	0,75	-	-	-	-	-	-	-	-
11629	Городской округ город Ставрополь	Ставрополь	Апанасенковская	36А	-	45.048515	41.993329	-	-	асфальт	-	металл	1	1,10	-	-	-	-	-	-	-	-
11630	Городской округ город Ставрополь	Ставрополь	Апанасенковская	4	1	45.049831	42.006454	-	-	асфальт	-	без ограждения	2	0,75	-	-	-	-	-	-	-	-
11631	Городской округ город Ставрополь	Ставрополь	Апанасенковская	14	-	45.049007	41.996933	-	-	асфальт	-	без ограждения	1	1,10	-	-	-	-	-	-	-	-
11632	Городской округ город Ставрополь	Ставрополь	Апанасенковская	4	-	45.04884	42.004471	-	-	ПГС (гравий, окол, кирпич)	-	без ограждения	9	0,75	-	-	-	-	-	-	-	-
11633	Городской округ город Ставрополь	Ставрополь	Апанасенковская	4	-	45.049389	42.006588	-	-	ПГС (гравий, окол, кирпич)	-	без ограждения	1	0,75	-	-	-	-	-	-	-	-
11634	Городской округ город Ставрополь	Ставрополь	Апанасенковская	4	-	45.048874	42.003301	-	-	асфальт	-	сетка	1	0,75	-	-	-	-	-	-	-	-
11635	Городской округ город Ставрополь	Ставрополь	Артема	15	-	45.038227	41.965981	-	-	грунт	-	без ограждения	1	0,12	-	-	-	-	-	-	-	-
11636	Городской округ город Ставрополь	Ставрополь	Артема	18	-	45.035527	41.966765	-	-	асфальт	-	без ограждения	1	0,12	-	-	-	-	-	-	-	-
11637	Городской округ город Ставрополь	Ставрополь	Артема	23	-	45.037735	41.965333	-	-	асфальт	-	без ограждения	1	0,75	-	-	-	-	-	-	-	-
11638	Городской округ город Ставрополь	Ставрополь	Артема	49	-	45.033823	41.965977	-	-	асфальт	-	металл	2	1,10	-	-	-	-	-	-	-	-
11639	Городской округ город Ставрополь	Ставрополь	Артема	5	-	45.039954	41.965391	-	-	асфальт	-	МК	3	0,75	-	-	-	-	-	-	-	-
11640	Городской округ город Ставрополь	Ставрополь	Артема	5	-	45.040165	41.965221	-	-	асфальт	-	без ограждения	1	0,75	-	-	-	-	-	-	-	-
11641	Городской округ город Ставрополь	Ставрополь	Артема	7	А	45.040405	41.964784	-	-	асфальт	-	МК	2	0,75	-	-	-	-	-	-	-	-
11642	Городской округ город Ставрополь	Ставрополь	Артема	7	-	45.040466	41.964188	-	-	ПГС (гравий, окол, кирпич)	-	без ограждения	1	0,75	-	-	-	-	-	-	-	-
11643	Городской округ город Ставрополь	Ставрополь	Артема	2	-	45.040507	41.965915	-	-	асфальт	-	без ограждения	6	0,75	-	-	-	-	-	-	-	-
11644	Городской округ город Ставрополь	Ставрополь	Артема	20	-	45.034443	41.967483	-	-	асфальт	-	без ограждения	1	1,10	-	-	-	-	-	-	-	-
11645	Городской округ город Ставрополь	Ставрополь	Артема	22	-	45.032114	41.967646	-	-	асфальт	-	без ограждения	1	0,36	-	-	-	-	-	-	-	-
11646	Городской округ город Ставрополь	Ставрополь	Артема	35	-	45.036476	41.965939	-	-	асфальт	-	без ограждения	2	0,75	-	-	-	-	-	-	-	-
11647	Городской округ город Ставрополь	Ставрополь	Артема	41	-	45.035222	41.966341	-	-	асфальт	-	без ограждения	2	0,24	-	-	-	-	-	-	-	-
11648	Городской округ город Ставрополь	Ставрополь	Армавирский	11	-	45.04958	41.899666	-	-	грунт	-	без ограждения	1	0,75	-	-	-	-	-	-	-	-
11649	Городской округ город Ставрополь	Ставрополь	Ашихина	27	-	45.024879	41.980103	-	-	бетон	-	без ограждения	2	0,75	-	-	-	-	-	-	-	-
11650	Городской округ город Ставрополь	Ставрополь	Ашихина	40	-	45.025578	41.979971	-	-	грунт	-	без ограждения	2	0,90	-	-	-	-	-	-	-	-
11651	Городской округ город Ставрополь	Ставрополь	Ашихина	5	-	45.028311	41.977901	-	-	бетон	-	металл	2	0,75	-	-	-	-	-	-	-	-
11652	Городской округ город Ставрополь	Ставрополь	Ашихина	59	-	45.02279	41.980653	-	-	асфальт	-	без ограждения	1	8,00	-	-	-	-	-	-	-	-
11653	Городской округ город Ставрополь	Ставрополь	Ашихина	62	-	45.023254	41.980524	-	-	асфальт	-	без ограждения	2	0,90	-	-	-	-	-	-	-	-
11654	Городской округ город Ставрополь	Ставрополь	Ашихина	63	-	45.021912	41.980629	-	-	грунт	-	без ограждения	2	0,75	-	-	-	-	-	-	-	-
11655	Городской округ город Ставрополь	Ставрополь	Ашихина	67	-	45.020302	41.98056	-	-	асфальт	-	без ограждения	2	8,00	-	-	-	-	-	-	-	-
11656	Городской округ город Ставрополь	Ставрополь	Бабушкина	2А	-	45.05695	42.00927	-	-	асфальт	-	металл	2	0,24	-	-	-	-	-	-	-	-
11657	Городской округ город Ставрополь	Ставрополь	Бабушкина	28	-	45.05722	42.011051	-	-	асфальт	-	без ограждения	2	0,75	-	-	-	-	-	-	-	-
11658	Городской округ город Ставрополь	Ставрополь	Бабушкина	1В	-	45.058395	42.007198	-	-	асфальт	-	без ограждения	1	0,75	-	-	-	-	-	-	-	-
11659	Городской округ город Ставрополь	Ставрополь	Бабушкина	5	-	45.05788	42.010319	-	-	асфальт	-	без ограждения	1	0,75	-	-	-	-	-	-	-	-
11660	Городской округ город Ставрополь	Ставрополь	Бабушкина	7	-	45.059796	42.012131	-	-	асфальт	-	без ограждения	1	0,75	-	-	-	-	-	-	-	-
11661	Городской округ город Ставрополь	Ставрополь	Багратиона	7	-	45.024536	41.944489	-	-	бетон	-	без ограждения	3	0,75	-	-	-	-	-	-	-	-
11662	Городской округ город Ставрополь	Ставрополь	Балковская	27	-	45.069221	42.019035	-	-	бетон	-	металл	1	0,75	-	-	-	-	-	-	-	-
11663	Городской округ город Ставрополь	Ставрополь	Балковская	35	-	45.069176	42.020756	-	-	асфальт	-	металл	3	0,75	-	-	-	-	-	-	-	-
11664	Городской округ город Ставрополь	Ставрополь	[illegible]	47	-	45.067833	42.020592	-	-	бетон	-	металл	1	0,75	-	-	-	-	-	-	-	-
11665	Городской округ город Ставрополь	Ставрополь	Баландина	1	-	45.032125	41.964464	-	-	асфальт	-	без ограждения	1	0,75	-	-	-	-	-	-	-	-
11666	Городской округ город Ставрополь	Ставрополь	Баландина	5	-	45.05241	41.961845	-	-	асфальт	-	кирпич	6	1,10	-	-	-	-	-	-	-	-
11667	Городской округ город Ставрополь	Ставрополь	Балахонова	13	А	45.012629	41.942153	-	-	бетон	-	без ограждения	2	0,75	-	-	-	-	-	-	-	-

1	2	3	4	5	6	7	8	9	10	11	12	13	14	15	16	17	18	19	20	21	22	23
11668	Городской округ город Ставрополь	Ставрополь	Балахонова	13	-	45.032674	41.941667	-	-	ПГС (гравий, окол. кирпич)	-	без ограждения	3	0,75	-	-	-	-	-	-	-	-
11669	Городской округ город Ставрополь	Ставрополь	Балахонова	30	-	45.031376	41.943699	-	-	асфальт	-	металл	1	0,75	-	-	-	-	-	-	-	-
11670	Городской округ город Ставрополь	Ставрополь	Балахонова	36	-	45.030716	41.943807	-	-	асфальт	-	без ограждения	1	0,75	-	-	-	-	-	-	-	-
11671	Городской округ город Ставрополь	Ставрополь	Балахонова	40	-	45.030575	41.943899	-	-	асфальт	-	без ограждения	1	0,75	-	-	-	-	-	-	-	-
11672	Городской округ город Ставрополь	Ставрополь	Батайский	2	-	45.021019	41.946115	-	-	ПГС (гравий, окол. кирпич)	-	без ограждения	2	0,75	-	-	-	-	-	-	-	-
11673	Городской округ город Ставрополь	Ставрополь	Батальонная	21	-	45.039788	42.009933	-	-	грунт	-	без ограждения	1	0,75	-	-	-	-	-	-	-	-
11674	Городской округ город Ставрополь	Ставрополь	Бакунина	1	Д	45.034527	41.946591	-	-	ПГС (гравий, окол. кирпич)	-	без ограждения	1	0,75	-	-	-	-	-	-	-	-
11675	Городской округ город Ставрополь	Ставрополь	Бакунина	25в	-	45.030063	41.98716	-	-	асфальт	-	без ограждения	1	0,75	-	-	-	-	-	-	-	-
11676	Городской округ город Ставрополь	Ставрополь	Бакунина	5	-	45.033325	41.946908	-	-	ПГС (гравий, окол. кирпич)	-	без ограждения	1	0,75	-	-	-	-	-	-	-	-
11677	Городской округ город Ставрополь	Ставрополь	Бакунина	61	-	45.027067	41.988564	-	-	асфальт	-	без ограждения	1	1,10	-	-	-	-	-	-	-	-
11678	Городской округ город Ставрополь	Ставрополь	Бакунина	62	-	45.029516	41.98801	-	-	асфальт	-	без ограждения	3	1,10	-	-	-	-	-	-	-	-
11679	Городской округ город Ставрополь	Ставрополь	Бакунина	75	-	45.025789	41.988629	-	-	асфальт	-	без ограждения	2	1,10	-	-	-	-	-	-	-	-
11680	Городской округ город Ставрополь	Ставрополь	Бакунина	97	-	45.023464	41.989269	-	-	асфальт	-	металл	2	0,75	-	-	-	-	-	-	-	-
11681	Городской округ город Ставрополь	Ставрополь	Бакунина	100	-	45.024427	41.98938	-	-	грунт	-	без ограждения	1	1,10	-	-	-	-	-	-	-	-
11682	Городской округ город Ставрополь	Ставрополь	Балтийская	6	-	45.038338	41.967396	-	-	грунт	-	без ограждения	2	0,75	-	-	-	-	-	-	-	-
11683	Городской округ город Ставрополь	Ставрополь	Балтийская	6	-	44.992981	42.033768	-	-	асфальт	-	сетка	1	8,00	-	-	-	-	-	-	-	-
11684	Городской округ город Ставрополь	Ставрополь	Биологическая	10	-	45.029418	42.013559	-	-	асфальт	-	МК	4	0,75	-	-	-	-	-	-	-	-
11685	Городской округ город Ставрополь	Ставрополь	Биологическая	14	-	45.029897	42.012251	-	-	асфальт	-	металл	5	1,10	-	-	-	-	-	-	-	-
11686	Городской округ город Ставрополь	Ставрополь	Биологическая	4	-	45.030602	42.015573	-	-	асфальт	-	без ограждения	2	0,24	-	-	-	-	-	-	-	-
11687	Городской округ город Ставрополь	Ставрополь	Биологическая	8	-	45.027103	42.014519	-	-	бетон	-	без ограждения	1	0,75	-	-	-	-	-	-	-	-
11688	Городской округ город Ставрополь	Ставрополь	Биологическая	18	-	45.02789	42.009238	-	-	асфальт	-	без ограждения	1	0,75	-	-	-	-	-	-	-	-
11689	Городской округ город Ставрополь	Ставрополь	Биологическая	18	-	45.026993	42.012037	-	-	бетон	-	без ограждения	1	0,75	-	-	-	-	-	-	-	-
11690	Городской округ город Ставрополь	Ставрополь	Биологическая	18	-	45.029426	42.011114	-	-	ПГС (гравий, окол. кирпич)	-	без ограждения	2	0,75	-	-	-	-	-	-	-	-
11691	Городской округ город Ставрополь	Ставрополь	Биологическая	18а	-	45.028053	42.013638	-	-	грунт	-	без ограждения	1	0,75	-	-	-	-	-	-	-	-
11692	Городской округ город Ставрополь	Ставрополь	Биологическая	38а	-	45.028576	42.007313	-	-	бетон	-	без ограждения	1	0,75	-	-	-	-	-	-	-	-
11693	Городской округ город Ставрополь	Ставрополь	Биологическая	20	-	45.025119	41.999086	-	-	ПГС (гравий, окол. кирпич)	-	без ограждения	14	0,75	-	-	-	-	-	-	-	-
11694	Городской округ город Ставрополь	Ставрополь	Биологическая	20	-	45.026207	42.005827	-	-	асфальт	-	без ограждения	2	0,75	-	-	-	-	-	-	-	-
11695	Городской округ город Ставрополь	Ставрополь	Биологическая	20	-	45.023296	41.999454	-	-	ПГС (гравий, окол. кирпич)	-	без ограждения	3	0,75	-	-	-	-	-	-	-	-
11696	Городской округ город Ставрополь	Ставрополь	Биологическая	20	-	45.023476	41.99954	-	-	ПГС (гравий, окол. кирпич)	-	без ограждения	1	0,75	-	-	-	-	-	-	-	-
11697	Городской округ город Ставрополь	Ставрополь	Биологическая	20г	-	45.027023	42.014912	-	-	бетон	-	без ограждения	4	0,75	-	-	-	-	-	-	-	-
11698	Городской округ город Ставрополь	Ставрополь	Бирюзовая	6	-	44.987036	41.926844	-	-	асфальт	-	без ограждения	1	0,24	-	-	-	-	-	-	-	-
11699	Городской округ город Ставрополь	Ставрополь	Битвинский	1	-	45.035584	41.919336	-	-	асфальт	-	металл	5	0,75	-	-	-	-	-	-	-	-
11700	Городской округ город Ставрополь	Ставрополь	Битвинский	17	-	45.036235	41.914178	-	-	асфальт	-	металл	12	0,75	-	-	-	-	-	-	-	-
11701	Городской округ город Ставрополь	Ставрополь	Битвинский	2	-	45.035923	41.918403	-	-	бетон	-	металл	4	0,75	-	-	-	-	-	-	-	-
11702	Городской округ город Ставрополь	Ставрополь	Битвинский	3	-	45.036263	41.917694	-	-	асфальт	-	металл	5	0,75	-	-	-	-	-	-	-	-
11703	Городской округ город Ставрополь	Ставрополь	Битвинский	7в	-	45.035069	41.916379	-	-	асфальт	-	металл	5	0,75	-	-	-	-	-	-	-	-
11704	Городской округ город Ставрополь	Ставрополь	Битвинский	5	-	45.034956	41.918519	-	-	бетон	-	сетка	1	0,75	-	-	-	-	-	-	-	-
11705	Городской округ город Ставрополь	Ставрополь	Битвинский	6	-	45.035313	41.91705	-	-	асфальт	-	сетка	1	0,75	-	-	-	-	-	-	-	-
11706	Городской округ город Ставрополь	Ставрополь	Битвинский	7	-	45.034847	41.916977	-	-	бетон	-	металл	1	0,75	-	-	-	-	-	-	-	-
11707	Городской округ город Ставрополь	Ставрополь	Братский	11	-	45.031395	41.948494	-	-	ПГС (гравий, окол. кирпич)	-	без ограждения	2	0,75	-	-	-	-	-	-	-	-
11708	Городской округ город Ставрополь	Ставрополь	Братский	21	-	45.031925	41.949802	-	-	ПГС (гравий, окол. кирпич)	-	без ограждения	1	0,75	-	-	-	-	-	-	-	-
11709	Городской округ город Ставрополь	Ставрополь	Братский	8	-	45.033345	41.951698	-	-	асфальт	-	металл	3	0,75	-	-	-	-	-	-	-	-
11710	Городской округ город Ставрополь	Ставрополь	Братский	22	-	45.031101	41.949432	-	-	бетон	-	сетка	1	0,75	-	-	-	-	-	-	-	-
11711	Городской округ город Ставрополь	Ставрополь	Бройлерная промышленная	9/2	-	45.078121	41.995304	-	-	грунт	-	без ограждения	1	0,75	-	-	-	-	-	-	-	-
11712	Городской округ город Ставрополь	Ставрополь	Бройлерная промышленная	3	-	45.078426	41.994602	-	-	ПГС (гравий, окол. кирпич)	-	без ограждения	1	0,75	-	-	-	-	-	-	-	-
11713	Городской округ город Ставрополь	Ставрополь	Бройлерная промышленная	9	-	45.077705	41.996181	-	-	асфальт	-	без ограждения	1	0,75	-	-	-	-	-	-	-	-
11714	Городской округ город Ставрополь	Ставрополь	Бруснева	11	-	45.064995	41.932335	-	-	бетон	-	кирпич	8	0,75	-	-	-	-	-	-	-	-
11715	Городской округ город Ставрополь	Ставрополь	Бруснева	12	3	45.062581	41.9325	-	-	асфальт	-	МК	2	0,75	-	-	-	-	-	-	-	-
11716	Городской округ город Ставрополь	Ставрополь	Бруснева	12	-	45.063012	41.932333	-	-	асфальт	-	МК	3	0,75	-	-	-	-	-	-	-	-
11717	Городской округ город Ставрополь	Ставрополь	Бруснева	15	1	45.064794	41.933941	-	-	асфальт	-	МК	2	0,75	-	-	-	-	-	-	-	-
11718	Городской округ город Ставрополь	Ставрополь	Бруснева	15	-	45.064817	41.933145	-	-	асфальт	-	МК	3	0,75	-	-	-	-	-	-	-	-
11719	Городской округ город Ставрополь	Ставрополь	Бруснева	16	-	45.063241	41.93349	-	-	асфальт	-	МК	5	0,75	-	-	-	-	-	-	-	-
11720	Городской округ город Ставрополь	Ставрополь	Бруснева	17	-	45.06401	41.933742	-	-	асфальт	-	МК	4	0,75	-	-	-	-	-	-	-	-
11721	Городской округ город Ставрополь	Ставрополь	Бруснева	19	1	45.064261	41.934167	-	-	асфальт	-	МК	2	0,75	-	-	-	-	-	-	-	-
11722	Городской округ город Ставрополь	Ставрополь	Бруснева	19	2	45.064579	41.934545	-	-	асфальт	-	МК	3	0,75	-	-	-	-	-	-	-	-
11723	Городской округ город Ставрополь	Ставрополь	Бруснева	2	3	45.062744	41.926342	-	-	асфальт	-	МК	3	0,75	-	-	-	-	-	-	-	-
11724	Городской округ город Ставрополь	Ставрополь	Бруснева	2а	-	45.062584	41.927062	-	-	асфальт	-	металл	4	0,90	-	-	-	-	-	-	-	-
11725	Городской округ город Ставрополь	Ставрополь	Бруснева	2В	-	45.064419	41.925972	-	-	ПГС (гравий, окол. кирпич)	-	без ограждения	1	0,75	-	-	-	-	-	-	-	-
11726	Городской округ город Ставрополь	Ставрополь	Бруснева	6	1	45.063668	41.928165	-	-	асфальт	-	МК	1	0,75	-	-	-	-	-	-	-	-
11727	Городской округ город Ставрополь	Ставрополь	Бруснева	6	2	45.063608	41.928789	-	-	асфальт	-	МК	1	0,75	-	-	-	-	-	-	-	-
11728	Городской округ город Ставрополь	Ставрополь	Бруснева	6	3	45.06375	41.929095	-	-	асфальт	-	МК	1	0,75	-	-	-	-	-	-	-	-
11729	Городской округ город Ставрополь	Ставрополь	Бруснева	6	-	45.063139	41.928498	-	-	асфальт	-	без ограждения	2	1,10	-	-	-	-	-	-	-	-
11730	Городской округ город Ставрополь	Ставрополь	Бруснева	8	1	45.06364	41.930071	-	-	асфальт	-	МК	4	0,75	-	-	-	-	-	-	-	-
11731	Городской округ город Ставрополь	Ставрополь	Бруснева	8	-	45.063594	41.92939	-	-	асфальт	-	МК	2	0,75	-	-	-	-	-	-	-	-
11732	Городской округ город Ставрополь	Ставрополь	Бруснева	9	-	45.064422	41.930657	-	-	асфальт	-	МК	1	0,75	-	-	-	-	-	-	-	-
11733	Городской округ город Ставрополь	Ставрополь	Бруснева	9д	-	45.065679	41.930651	-	-	бетон	-	сетка	2	0,75	-	-	-	-	-	-	-	-

1	2	3	4	5	6	7	8	9	10	11	12	13	14	15	16	17	18	19	20	21	22	23
11734	Городской округ город Ставрополь	Ставрополь	Брусиловa	10	-	45.063145	41.933488	-	-	бетон	-	металл	1	0,75	-	-	-	-	-	-	-	-
11735	Городской округ город Ставрополь	Ставрополь	Брусиловa	11	-	45.064346	41.932125	-	-	асфальт	-	без ограждения	3	1,10	-	-	-	-	-	-	-	-
11736	Городской округ город Ставрополь	Ставрополь	Брусиловa	12а	-	45.063538	41.932359	-	-	асфальт	-	без ограждения	1	0,24	-	-	-	-	-	-	-	-
11737	Городской округ город Ставрополь	Ставрополь	Брусиловa	2/3А	-	45.062962	41.925624	-	-	асфальт	-	без ограждения	1	0,75	-	-	-	-	-	-	-	-
11738	Городской округ город Ставрополь	Ставрополь	Брусиловa	2/4	-	45.063592	41.92648	-	-	асфальт	-	металл	1	0,36	-	-	-	-	-	-	-	-
11739	Городской округ город Ставрополь	Ставрополь	Брусиловa	4	-	45.063412	41.926781	-	-	асфальт	-	металл	1	0,36	-	-	-	-	-	-	-	-
11740	Городской округ город Ставрополь	Ставрополь	Брусиловa	4А	-	45.062665	41.925609	-	-	бетон	-	металл	1	0,75	-	-	-	-	-	-	-	-
11741	Городской округ город Ставрополь	Ставрополь	Брусиловa	5	-	45.064285	41.928938	-	-	асфальт	-	без ограждения	1	0,75	-	-	-	-	-	-	-	-
11742	Городской округ город Ставрополь	Ставрополь	Буйнакского	1	-	45.068199	41.932701	-	-	асфальт	-	без ограждения	1	0,75	-	-	-	-	-	-	-	-
11743	Городской округ город Ставрополь	Ставрополь	Буйнакского	10	-	45.065912	41.937543	-	-	асфальт	-	МК	2	0,75	-	-	-	-	-	-	-	-
11744	Городской округ город Ставрополь	Ставрополь	Буйнакского	1в	-	45.066677	41.933929	-	-	асфальт	-	без ограждения	1	0,75	-	-	-	-	-	-	-	-
11745	Городской округ город Ставрополь	Ставрополь	Буйнакского	2в	-	45.065794	41.932792	-	-	бетон	-	металл	5	1,10	-	-	-	-	-	-	-	-
11746	Городской округ город Ставрополь	Ставрополь	Буйнакского	4	-	45.066099	41.933736	-	-	грунт	-	без ограждения	1	0,75	-	-	-	-	-	-	-	-
11747	Городской округ город Ставрополь	Ставрополь	Буйнакского	6	-	45.065446	41.935676	-	-	асфальт	-	МК	6	0,75	-	-	-	-	-	-	-	-
11748	Городской округ город Ставрополь	Ставрополь	Буйнакского	8	-	45.065663	41.936556	-	-	асфальт	-	МК	4	0,75	-	-	-	-	-	-	-	-
11749	Городской округ город Ставрополь	Ставрополь	Буйнакского	1	-	45.069225	41.931494	-	-	асфальт	-	без ограждения	1	8,00	-	-	-	-	-	-	-	-
11750	Городской округ город Ставрополь	Ставрополь	Буйнакского	1	-	45.067425	41.932705	-	-	ПГС (гравий, щеб, керам)	-	без ограждения	1	0,75	-	-	-	-	-	-	-	-
11751	Городской округ город Ставрополь	Ставрополь	Буйнакского	1	-	45.067081	41.924618	-	-	асфальт	-	без ограждения	1	0,75	-	-	-	-	-	-	-	-
11752	Городской округ город Ставрополь	Ставрополь	Буйнакского	1в	-	45.067017	41.931282	-	-	асфальт	-	без ограждения	1	8,00	-	-	-	-	-	-	-	-
11753	Городской округ город Ставрополь	Ставрополь	Буйнакского	2	-	45.066574	41.931267	-	-	бетон	-	без ограждения	1	0,75	-	-	-	-	-	-	-	-
11754	Городской округ город Ставрополь	Ставрополь	Буйнакского	2б	-	45.066723	41.929128	-	-	плитка	-	без ограждения	1	0,75	-	-	-	-	-	-	-	-
11755	Городской округ город Ставрополь	Ставрополь	Буйнакского	2в	-	45.066698	41.929867	-	-	плитка	-	металл	1	0,75	-	-	-	-	-	-	-	-
11756	Городской округ город Ставрополь	Ставрополь	Буйнакского	2о	-	45.065777	41.928284	-	-	асфальт	-	без ограждения	1	0,75	-	-	-	-	-	-	-	-
11757	Городской округ город Ставрополь	Ставрополь	Буйнакского	3	-	45.0678	41.93528	-	-	ПГС (гравий, щеб, керам)	-	без ограждения	1	0,75	-	-	-	-	-	-	-	-
11758	Городской округ город Ставрополь	Ставрополь	Буйнакского	3	-	45.066891	41.930786	-	-	асфальт	-	без ограждения	1	0,75	-	-	-	-	-	-	-	-
11759	Городской округ город Ставрополь	Ставрополь	Буйнакского	3	-	45.067844	41.935021	-	-	грунт	-	без ограждения	1	0,75	-	-	-	-	-	-	-	-
11760	Городской округ город Ставрополь	Ставрополь	Буйнакского	3г	-	45.068115	41.934315	-	-	ПГС (гравий, щеб, керам)	-	без ограждения	1	0,75	-	-	-	-	-	-	-	-
11761	Городской округ город Ставрополь	Ставрополь	Буйнакского	35	-	45.66715	41.934471	-	-	ПГС (гравий, щеб, керам)	-	без ограждения	1	0,24	-	-	-	-	-	-	-	-
11762	Городской округ город Ставрополь	Ставрополь	Буйнакского	39а	-	45.066589	41.936203	-	-	грунт	-	без ограждения	2	0,75	-	-	-	-	-	-	-	-
11763	Городской округ город Ставрополь	Ставрополь	Буйнакского	4	-	45.066311	41.931866	-	-	асфальт	-	без ограждения	1	0,75	-	-	-	-	-	-	-	-
11764	Городской округ город Ставрополь	Ставрополь	Буйнакского	4	-	45.065975	41.934582	-	-	ПГС (гравий, щеб, керам)	-	без ограждения	1	0,75	-	-	-	-	-	-	-	-
11765	Городской округ город Ставрополь	Ставрополь	Буйнакского	41	-	45.066336	41.937916	-	-	бетон	-	без ограждения	1	0,75	-	-	-	-	-	-	-	-
11766	Городской округ город Ставрополь	Ставрополь	Буйнакского	43а	-	45.066475	41.938253	-	-	асфальт	-	без ограждения	3	0,75	-	-	-	-	-	-	-	-
11767	Городской округ город Ставрополь	Ставрополь	Буйнакского	7	-	45.067783	41.929108	-	-	асфальт	-	без ограждения	1	0,75	-	-	-	-	-	-	-	-
11768	Городской округ город Ставрополь	Ставрополь	Булкина	37	-	45.04508	41.966233	-	-	асфальт	-	без ограждения	1	0,75	-	-	-	-	-	-	-	-
11769	Городской округ город Ставрополь	Ставрополь	Булкина	2	-	45.040635	41.967368	-	-	асфальт	-	без ограждения	2	1,10	-	-	-	-	-	-	-	-
11770	Городской округ город Ставрополь	Ставрополь	Булкина	8	-	45.044949	41.967815	-	-	асфальт	-	без ограждения	1	8,00	-	-	-	-	-	-	-	-
11771	Городской округ город Ставрополь	Ставрополь	Булкина	11	-	45.043941	41.966685	-	-	асфальт	-	без ограждения	2	1,10	-	-	-	-	-	-	-	-
11772	Городской округ город Ставрополь	Ставрополь	Бурмистрова	176	-	45.076066	41.90693	-	-	бетон	-	без ограждения	1	0,12	-	-	-	-	-	-	-	-
11773	Городской округ город Ставрополь	Ставрополь	Бурмистрова	103	-	45.065634	41.986626	-	-	асфальт	-	без ограждения	1	0,24	-	-	-	-	-	-	-	-
11774	Городской округ город Ставрополь	Ставрополь	Бурмистрова	65б	-	45.06328	41.981533	-	-	асфальт	-	без ограждения	1	1,10	-	-	-	-	-	-	-	-
11775	Городской округ город Ставрополь	Ставрополь	Бурмистрова	7	-	45.059982	41.975624	-	-	асфальт	-	без ограждения	1	0,75	-	-	-	-	-	-	-	-
11776	Городской округ город Ставрополь	Ставрополь	Бурмистрова	77	-	45.064162	41.983677	-	-	асфальт	-	без ограждения	3	0,75	-	-	-	-	-	-	-	-
11777	Городской округ город Ставрополь	Ставрополь	Бурмистрова	79	-	45.064335	41.983685	-	-	асфальт	-	без ограждения	1	0,75	-	-	-	-	-	-	-	-
11778	Городской округ город Ставрополь	Ставрополь	Бурмистрова	9	-	45.060008	41.976087	-	-	бетон	-	без ограждения	2	0,75	-	-	-	-	-	-	-	-
11779	Городской округ город Ставрополь	Ставрополь	Бурмистрова	9к	-	45.064484	41.983486	-	-	асфальт	-	без ограждения	1	0,24	-	-	-	-	-	-	-	-
11780	Городской округ город Ставрополь	Ставрополь	Вавилова	41	-	45.055721	41.970631	-	-	грунт	-	без ограждения	1	1,10	-	-	-	-	-	-	-	-
11781	Городской округ город Ставрополь	Ставрополь	Вавилова	49	-	45.05658	41.969971	-	-	асфальт	-	без ограждения	1	0,12	-	-	-	-	-	-	-	-
11782	Городской округ город Ставрополь	Ставрополь	Вавилова	18	-	45.054153	41.971581	-	-	грунт	-	без ограждения	2	0,75	-	-	-	-	-	-	-	-
11783	Городской округ город Ставрополь	Ставрополь	Вавилова	4Б	-	45.056473	41.969357	-	-	бетон	-	без ограждения	2	0,75	-	-	-	-	-	-	-	-
11784	Городской округ город Ставрополь	Ставрополь	Вавилова	40	-	45.054399	41.967274	-	-	асфальт	-	без ограждения	1	0,75	-	-	-	-	-	-	-	-
11785	Городской округ город Ставрополь	Ставрополь	Вавилова	40	-	45.055569	41.969083	-	-	бетон	-	металл	1	0,75	-	-	-	-	-	-	-	-
11786	Городской округ город Ставрополь	Ставрополь	Вавилова	49	-	45.056538	41.969715	-	-	бетон	-	без ограждения	1	0,75	-	-	-	-	-	-	-	-
11787	Городской округ город Ставрополь	Ставрополь	Вавилова	2	А	45.059048	41.921444	-	-	асфальт	-	бетон	1	1,10	-	-	-	-	-	-	-	-
11788	Городской округ город Ставрополь	Ставрополь	Васильева	1	-	45.058472	41.92194	-	-	асфальт	-	МК	4	0,75	-	-	-	-	-	-	-	-
11789	Городской округ город Ставрополь	Ставрополь	Васильева	10	-	45.05632	41.93183	-	-	асфальт	-	металл	7	1,10	-	-	-	-	-	-	-	-
11790	Городской округ город Ставрополь	Ставрополь	Васильева	11	-	45.057664	41.924042	-	-	асфальт	-	МК	4	0,75	-	-	-	-	-	-	-	-
11791	Городской округ город Ставрополь	Ставрополь	Васильева	15	-	45.057829	41.924183	-	-	асфальт	-	металл	5	1,10	-	-	-	-	-	-	-	-
11792	Городской округ город Ставрополь	Ставрополь	Васильева	19	-	45.057295	41.925274	-	-	асфальт	-	металл	1	0,75	-	-	-	-	-	-	-	-
11793	Городской округ город Ставрополь	Ставрополь	Васильева	2	-	45.058327	41.922054	-	-	асфальт	-	без ограждения	2	1,10	-	-	-	-	-	-	-	-
11794	Городской округ город Ставрополь	Ставрополь	Васильева	21	-	45.057135	41.926261	-	-	асфальт	-	МК	4	0,75	-	-	-	-	-	-	-	-
11795	Городской округ город Ставрополь	Ставрополь	Васильева	27	-	45.056957	41.9275	-	-	асфальт	-	МК	1	0,75	-	-	-	-	-	-	-	-
11796	Городской округ город Ставрополь	Ставрополь	Васильева	3	-	45.059125	41.923162	-	-	асфальт	-	МК	2	0,75	-	-	-	-	-	-	-	-
11797	Городской округ город Ставрополь	Ставрополь	Васильева	31	-	45.056491	41.929764	-	-	асфальт	-	металл	4	1,10	-	-	-	-	-	-	-	-
11798	Городской округ город Ставрополь	Ставрополь	Васильева	31	-	45.058033	41.927475	-	-	асфальт	-	без ограждения	5	0,75	-	-	-	-	-	-	-	-
11799	Городской округ город Ставрополь	Ставрополь	Васильева	33	-	45.057982	41.929172	-	-	асфальт	-	металл	4	0,75	-	-	-	-	-	-	-	-
11800	Городской округ город Ставрополь	Ставрополь	Васильева	49	-	45.058905	41.933233	-	-	грунт	-	без ограждения	6	1,10	-	-	-	-	-	-	-	-
11801	Городской округ город Ставрополь	Ставрополь	Васильева	4а	-	45.056629	41.927486	-	-	асфальт	-	без ограждения	1	1,10	-	-	-	-	-	-	-	-
11802	Городской округ город Ставрополь	Ставрополь	Васильева	5	-	45.059207	41.923549	-	-	асфальт	-	МК	3	0,75	-	-	-	-	-	-	-	-
11803	Городской округ город Ставрополь	Ставрополь	Васильева	51	-	45.058045	41.933025	-	-	асфальт	-	МК	3	0,75	-	-	-	-	-	-	-	-
11804	Городской округ город Ставрополь	Ставрополь	Васильева	7	-	45.058782	41.923877	-	-	асфальт	-	металл	4	0,75	-	-	-	-	-	-	-	-
11805	Городской округ город Ставрополь	Ставрополь	Васильева	9	-	45.05809	41.923171	-	-	асфальт	-	МК	1	0,75	-	-	-	-	-	-	-	-

1	2	3	4	5	6	7	8	9	10	11	12	13	14	15	16	17	18	19	20	21	22	23
11806	Городской округ город Ставрополь	Ставрополь	Васильева	23	-	45.058346	41.927498	-	-	асфальт	-	металл	1	0,75	-	-	-	-	-	-	-	-
11807	Городской округ город Ставрополь	Ставрополь	Васильева	25	-	45.058987	41.927593	-	-	асфальт	-	металл	2	0,75	-	-	-	-	-	-	-	-
11808	Городской округ город Ставрополь	Ставрополь	Васильева	29	-	45.056969	41.928478	-	-	асфальт	-	без ограждения	1	0,24	-	-	-	-	-	-	-	-
11809	Городской округ город Ставрополь	Ставрополь	Восточная	29	-	44.938781	41.930439	-	-	ПГС (гравий, окол. кирпич)	-	без ограждения	1	8,00	-	-	-	-	-	-	-	-
11810	Городской округ город Ставрополь	Ставрополь	Васякина	125	-	45.057683	41.933328	-	-	асфальт	-	МК	4	0,75	-	-	-	-	-	-	-	-
11811	Городской округ город Ставрополь	Ставрополь	Васякина	127	-	45.056075	41.931983	-	-	асфальт	-	МК	4	0,75	-	-	-	-	-	-	-	-
11812	Городской округ город Ставрополь	Ставрополь	Васякина	190	-	45.055433	41.934285	-	-	асфальт	-	МК	4	0,75	-	-	-	-	-	-	-	-
11813	Городской округ город Ставрополь	Ставрополь	Васякина	192	-	45.055977	41.935537	-	-	асфальт	-	МК	4	0,75	-	-	-	-	-	-	-	-
11814	Городской округ город Ставрополь	Ставрополь	Васякина	194	-	45.055493	41.93352	-	-	асфальт	-	МК	17	0,75	-	-	-	-	-	-	-	-
11815	Городской округ город Ставрополь	Ставрополь	Васякина	127	-	45.055424	41.932934	-	-	грунт	-	металл	1	0,75	-	-	-	-	-	-	-	-
11816	Городской округ город Ставрополь	Ставрополь	Васякина	127а	-	45.054321	41.931862	-	-	асфальт	-	металл	2	0,75	-	-	-	-	-	-	-	-
11817	Городской округ город Ставрополь	Ставрополь	Воздвиженская	24	-	45.046139	41.914364	-	-	асфальт	-	без ограждения	1	0,75	-	-	-	-	-	-	-	-
11818	Городской округ город Ставрополь	Ставрополь	Войтика	25	-	45.055454	41.991829	-	-	асфальт	-	МК	1	0,75	-	-	-	-	-	-	-	-
11819	Городской округ город Ставрополь	Ставрополь	Войтика	29	-	45.055049	41.992238	-	-	асфальт	-	без ограждения	2	0,24	-	-	-	-	-	-	-	-
11820	Городской округ город Ставрополь	Ставрополь	Войтика	10	-	45.0518	41.99395	-	-	плитка	-	без ограждения	1	0,75	-	-	-	-	-	-	-	-
11821	Городской округ город Ставрополь	Ставрополь	Войтика	15	-	45.056278	41.991997	-	-	асфальт	-	без ограждения	1	0,24	-	-	-	-	-	-	-	-
11822	Городской округ город Ставрополь	Ставрополь	Войтика	19	-	45.055951	41.992094	-	-	асфальт	-	без ограждения	2	0,24	-	-	-	-	-	-	-	-
11823	Городской округ город Ставрополь	Ставрополь	Войтика	3	-	45.057439	41.991636	-	-	бетон	-	без ограждения	2	0,24	-	-	-	-	-	-	-	-
11824	Городской округ город Ставрополь	Ставрополь	Войтика	33	-	45.054699	41.991932	-	-	ПГС (гравий, окол. кирпич)	-	без ограждения	1	0,12	-	-	-	-	-	-	-	-
11825	Городской округ город Ставрополь	Ставрополь	Войтика	35	-	45.053776	41.991791	-	-	асфальт	-	без ограждения	2	0,75	-	-	-	-	-	-	-	-
11826	Городской округ город Ставрополь	Ставрополь	Войтика	4 а	-	45.056586	41.992373	-	-	плитка	-	без ограждения	1	0,24	-	-	-	-	-	-	-	-
11827	Городской округ город Ставрополь	Ставрополь	Войтика	4	-	45.054272	41.992527	-	-	асфальт	-	металл	5	0,75	-	-	-	-	-	-	-	-
11828	Городской округ город Ставрополь	Ставрополь	Вокзальная	1	-	45.049885	42.001221	-	-	асфальт	-	без ограждения	1	0,75	-	-	-	-	-	-	-	-
11829	Городской округ город Ставрополь	Ставрополь	Вокзальная	24	-	45.054565	41.996677	-	-	асфальт	-	МК	6	0,75	-	-	-	-	-	-	-	-
11830	Городской округ город Ставрополь	Ставрополь	Вокзальная	2А	-	45.050326	41.999923	-	-	асфальт	-	без ограждения	1	0,75	-	-	-	-	-	-	-	-
11831	Городской округ город Ставрополь	Ставрополь	Вокзальная	14	-	45.053303	42.000687	-	-	асфальт	-	без ограждения	2	1,10	-	-	-	-	-	-	-	-
11832	Городской округ город Ставрополь	Ставрополь	Вокзальная	15	-	45.055983	41.999397	-	-	асфальт	-	без ограждения	1	0,75	-	-	-	-	-	-	-	-
11833	Городской округ город Ставрополь	Ставрополь	Вокзальная	17	-	45.051207	42.001633	-	-	бетон	-	металл	3	0,75	-	-	-	-	-	-	-	-
11834	Городской округ город Ставрополь	Ставрополь	Вокзальная	2	-	45.050796	41.999744	-	-	бетон	-	металл	2	1,00	-	-	-	-	-	-	-	-
11835	Городской округ город Ставрополь	Ставрополь	Вокзальная	27	-	45.058001	41.997921	-	-	асфальт	-	без ограждения	1	0,75	-	-	-	-	-	-	-	-
11836	Городской округ город Ставрополь	Ставрополь	Вокзальная	28	-	45.058337	41.997883	-	-	бетон	-	без ограждения	1	8,00	-	-	-	-	-	-	-	-
11837	Городской округ город Ставрополь	Ставрополь	Вокзальная	29	-	45.058167	41.997726	-	-	асфальт	-	без ограждения	1	0,75	-	-	-	-	-	-	-	-
11838	Городской округ город Ставрополь	Ставрополь	Вокзальная	3	-	45.051105	42.001842	-	-	гранит	-	без ограждения	2	0,75	-	-	-	-	-	-	-	-
11839	Городской округ город Ставрополь	Ставрополь	Вокзальная	3	-	45.052853	42.001163	-	-	асфальт	-	без ограждения	2	0,75	-	-	-	-	-	-	-	-
11840	Городской округ город Ставрополь	Ставрополь	[illegible]	99	-	45.027196	41.94897	-	-	асфальт	-	без ограждения	2	0,24	-	-	-	-	-	-	-	-
11841	Городской округ город Ставрополь	Ставрополь	[illegible]	33	-	45.039917	42.004093	-	-	ПГС (гравий, окол. кирпич)	-	без ограждения	1	0,75	-	-	-	-	-	-	-	-
11842	Городской округ город Ставрополь	Ставрополь	Буровского	1	-	45.032394	41.966175	-	-	асфальт	-	без ограждения	1	8,00	-	-	-	-	-	-	-	-
11843	Городской округ город Ставрополь	Ставрополь	Бурлацкого	6	-	45.030865	41.96677	-	-	ПГС (гравий, окол. кирпич)	-	без ограждения	1	8,00	-	-	-	-	-	-	-	-
11844	Городской округ город Ставрополь	Ставрополь	Буровского	2	-	45.032429	41.96521	-	-	асфальт	-	без ограждения	1	0,75	-	-	-	-	-	-	-	-
11845	Городской округ город Ставрополь	Ставрополь	[illegible]	14	-	45.064705	41.979919	-	-	асфальт	-	без ограждения	2	0,65	-	-	-	-	-	-	-	-
11846	Городской округ город Ставрополь	Ставрополь	[illegible]	8	-	45.063756	41.980202	-	-	асфальт	-	без ограждения	1	0,75	-	-	-	-	-	-	-	-
11847	Городской округ город Ставрополь	Ставрополь	Ворошилова	1	-	45.020277	41.919222	-	-	асфальт	-	металл	3	0,75	-	-	-	-	-	-	-	-
11848	Городской округ город Ставрополь	Ставрополь	Ворошилова	11	1	45.016083	41.918152	-	-	асфальт	-	МК	6	0,75	-	-	-	-	-	-	-	-
11849	Городской округ город Ставрополь	Ставрополь	Ворошилова	11	2	45.015333	41.917403	-	-	асфальт	-	металл	5	0,75	-	-	-	-	-	-	-	-
11850	Городской округ город Ставрополь	Ставрополь	Ворошилова	12	1	45.014736	41.918371	-	-	бетон	-	кирпич	9	0,75	-	-	-	-	-	-	-	-
11851	Городской округ город Ставрополь	Ставрополь	Ворошилова	12	3	45.014992	41.919358	-	-	асфальт	-	металл	3	0,75	-	-	-	-	-	-	-	-
11852	Городской округ город Ставрополь	Ставрополь	Ворошилова	12	-	45.016234	41.920761	-	-	бетон	-	без ограждения	2	0,75	-	-	-	-	-	-	-	-
11853	Городской округ город Ставрополь	Ставрополь	Ворошилова	13	1	45.019573	41.917366	-	-	асфальт	-	МК	3	0,75	-	-	-	-	-	-	-	-
11854	Городской округ город Ставрополь	Ставрополь	Ворошилова	13	2	45.019573	41.917366	-	-	асфальт	-	МК	6	0,75	-	-	-	-	-	-	-	-
11855	Городской округ город Ставрополь	Ставрополь	Ворошилова	13	3	45.019402	41.917103	-	-	асфальт	-	МК	2	0,75	-	-	-	-	-	-	-	-
11856	Городской округ город Ставрополь	Ставрополь	Ворошилова	3	1	45.019236	41.919115	-	-	асфальт	-	МК	4	0,75	-	-	-	-	-	-	-	-
11857	Городской округ город Ставрополь	Ставрополь	Ворошилова	3 А	2А	45.035812	41.958076	-	-	асфальт	-	МК	3	0,75	-	-	-	-	-	-	-	-
11858	Городской округ город Ставрополь	Ставрополь	Ворошилова	3/2	-	45.02	41.91922	-	-	бетон	-	металл	5	0,75	-	-	-	-	-	-	-	-
11859	Городской округ город Ставрополь	Ставрополь	Ворошилова	4	1	45.018799	41.920383	-	-	асфальт	-	металл	4	0,75	-	-	-	-	-	-	-	-
11860	Городской округ город Ставрополь	Ставрополь	Ворошилова	5А	-	45.019398	41.916828	-	-	асфальт	-	МК	4	0,75	-	-	-	-	-	-	-	-
11861	Городской округ город Ставрополь	Ставрополь	Ворошилова	5Б	-	45.01939	41.916816	-	-	асфальт	-	МК	2	0,75	-	-	-	-	-	-	-	-
11862	Городской округ город Ставрополь	Ставрополь	Ворошилова	6	-	45.018242	41.921047	-	-	асфальт	-	сетка	1	0,75	-	-	-	-	-	-	-	-
11863	Городской округ город Ставрополь	Ставрополь	Ворошилова	7	1	45.01851	41.918537	-	-	асфальт	-	МК	3	0,75	-	-	-	-	-	-	-	-
11864	Городской округ город Ставрополь	Ставрополь	Ворошилова	7	2	45.018094	41.918445	-	-	асфальт	-	МК	2	0,75	-	-	-	-	-	-	-	-
11865	Городской округ город Ставрополь	Ставрополь	Ворошилова	7	3	45.017479	41.918022	-	-	асфальт	-	МК	2	0,75	-	-	-	-	-	-	-	-
11866	Городской округ город Ставрополь	Ставрополь	Ворошилова	7	4	45.016977	41.91814	-	-	асфальт	-	МК	3	0,75	-	-	-	-	-	-	-	-
11867	Городской округ город Ставрополь	Ставрополь	Ворошилова	7	А	45.017911	41.91763	-	-	асфальт	-	без ограждения	1	0,75	-	-	-	-	-	-	-	-
11868	Городской округ город Ставрополь	Ставрополь	Ворошилова	7/2	-	45.017666	41.918987	-	-	асфальт	-	без ограждения	1	0,24	-	-	-	-	-	-	-	-
11869	Городской округ город Ставрополь	Ставрополь	Ворошилова	8	1	45.018177	41.920174	-	-	асфальт	-	без ограждения	2	0,75	-	-	-	-	-	-	-	-
11870	Городской округ город Ставрополь	Ставрополь	Ворошилова	8	-	45.016663	41.920482	-	-	асфальт	-	металл	2	0,75	-	-	-	-	-	-	-	-
11871	Городской округ город Ставрополь	Ставрополь	Ворошилова	8А	-	45.016884	41.919163	-	-	асфальт	-	без ограждения	1	0,75	-	-	-	-	-	-	-	-
11872	Городской округ город Ставрополь	Ставрополь	Ворошилова	9	2	45.019413	41.916813	-	-	асфальт	-	МК	2	0,75	-	-	-	-	-	-	-	-
11873	Городской округ город Ставрополь	Ставрополь	Ворошилова	7/2А	-	45.017742	41.918884	-	-	асфальт	-	металл	1	0,24	-	-	-	-	-	-	-	-
11874	Городской округ город Ставрополь	Ставрополь	Врачебный	42	-	45.034443	41.967483	-	-	асфальт	-	металл	5	0,75	-	-	-	-	-	-	-	-
11875	Городской округ город Ставрополь	Ставрополь	ДНТ Комплекс-2	-	-	45.064938	42.070881	-	-	бетон	-	сетка	2	0,75	-	-	-	-	-	-	-	-
11876	Городской округ город Ставрополь	Ставрополь	Гагарина	1	а	45.03826	41.935217	-	-	бетон	-	металл	2	0,75	-	-	-	-	-	-	-	-
11877	Городской округ город Ставрополь	Ставрополь	Гагарина	1	А	45.038315	41.935486	-	-	бетон	-	без ограждения	1	0,75	-	-	-	-	-	-	-	-
11878	Городской округ город Ставрополь	Ставрополь	Гагарина	20	-	45.037338	41.930206	-	-	бетон	-	металл	1	0,75	-	-	-	-	-	-	-	-

1	2	3	4	5	6	7	8	9	10	11	12	13	14	15	16	17	18	19	20	21	22	23
11879	Городской округ город Ставрополь	Ставрополь	Гастелло	2	-	45.024948	41.968727	-	-	асфальт	-	без ограждения	1	1,10	-	-	-	-	-	-	-	-
11880	Городской округ город Ставрополь	Ставрополь	Гвардейский	7	-	45.040644	42.006877	-	-	асфальт	-	МК	4	0,75	-	-	-	-	-	-	-	-
11881	Городской округ город Ставрополь	Ставрополь	Гвардейский	5 А	-	45.04715	42.006794	-	-	асфальт	-	без ограждения	2	0,75	-	-	-	-	-	-	-	-
11882	Городской округ город Ставрополь	Ставрополь	Гвардейский	8	-	45.046631	42.008556	-	-	грунт	-	без ограждения	2	0,75	-	-	-	-	-	-	-	-
11883	Городской округ город Ставрополь	Ставрополь	Герцена	-	-	45.016285	41.945381	-	-	грунт	-	без ограждения	1	0,75	-	-	-	-	-	-	-	-
11884	Городской округ город Ставрополь	Ставрополь	Герцена	102	-	45.016224	41.945827	-	-	асфальт	-	без ограждения	4	0,75	-	-	-	-	-	-	-	-
11885	Городской округ город Ставрополь	Ставрополь	Герцена	102А	-	45.015598	41.945152	-	-	ПГС (гравий, окол, кирпич)	-	без ограждения	1	0,75	-	-	-	-	-	-	-	-
11886	Городской округ город Ставрополь	Ставрополь	Герцена	104В	-	45.014778	41.944782	-	-	асфальт	-	без ограждения	1	0,75	-	-	-	-	-	-	-	-
11887	Городской округ город Ставрополь	Ставрополь	Герцена	143д	-	45.016897	41.94171	-	-	ПГС (гравий, окол, кирпич)	-	без ограждения	1	0,75	-	-	-	-	-	-	-	-
11888	Городской округ город Ставрополь	Ставрополь	Герцена	145	-	45.016304	41.944817	-	-	ПГС (гравий, окол, кирпич)	-	без ограждения	1	0,75	-	-	-	-	-	-	-	-
11889	Городской округ город Ставрополь	Ставрополь	Герцена	145а	-	45.016933	41.943362	-	-	асфальт	-	металл	1	0,75	-	-	-	-	-	-	-	-
11890	Городской округ город Ставрополь	Ставрополь	Герцена	145	-	45.016068	41.944103	-	-	ПГС (гравий, окол, кирпич)	-	без ограждения	2	0,75	-	-	-	-	-	-	-	-
11891	Городской округ город Ставрополь	Ставрополь	Герцена	68	-	45.018784	41.955585	-	-	асфальт	-	без ограждения	1	0,24	-	-	-	-	-	-	-	-
11892	Городской округ город Ставрополь	Ставрополь	Гоголя	36	-	45.05957	41.972927	-	-	бетон	-	без ограждения	1	0,24	-	-	-	-	-	-	-	-
11893	Городской округ город Ставрополь	Ставрополь	Гоголя	47	-	45.059772	41.975094	-	-	асфальт	-	без ограждения	1	0,24	-	-	-	-	-	-	-	-
11894	Городской округ город Ставрополь	Ставрополь	Голенева	21	-	45.051834	41.981739	-	-	плитка	-	без ограждения	3	0,12	-	-	-	-	-	-	-	-
11895	Городской округ город Ставрополь	Ставрополь	Голенева	29	-	45.050844	41.98219	-	-	плитка	-	без ограждения	3	0,24	-	-	-	-	-	-	-	-
11896	Городской округ город Ставрополь	Ставрополь	Голенева	35	-	45.050456	41.982612	-	-	плитка	-	без ограждения	1	0,24	-	-	-	-	-	-	-	-
11897	Городской округ город Ставрополь	Ставрополь	Голенева	39	-	45.049744	41.983192	-	-	асфальт	-	без ограждения	2	0,75	-	-	-	-	-	-	-	-
11898	Городской округ город Ставрополь	Ставрополь	Голенева	50	-	45.045806	41.985841	-	-	асфальт	-	без ограждения	3	1,10	-	-	-	-	-	-	-	-
11899	Городской округ город Ставрополь	Ставрополь	Голенева	55а	-	45.046249	41.985069	-	-	асфальт	-	без ограждения	1	0,75	-	-	-	-	-	-	-	-
11900	Городской округ город Ставрополь	Ставрополь	Голенева	60	-	45.044192	41.986249	-	-	грунт	-	без ограждения	1	1,10	-	-	-	-	-	-	-	-
11901	Городской округ город Ставрополь	Ставрополь	Голенева	61	-	45.045839	41.983036	-	-	ПГС (гравий, окол, кирпич)	-	без ограждения	3	0,75	-	-	-	-	-	-	-	-
11902	Городской округ город Ставрополь	Ставрополь	Голенева	65	А	45.04486	41.984075	-	-	асфальт	-	сетка	1	0,75	-	-	-	-	-	-	-	-
11903	Городской округ город Ставрополь	Ставрополь	Голенева	67	А	45.046047	41.985051	-	-	ПГС (гравий, окол, кирпич)	-	без ограждения	1	0,75	-	-	-	-	-	-	-	-
11904	Городской округ город Ставрополь	Ставрополь	Голенева	69	-	45.04451	41.983607	-	-	бетон	-	без ограждения	1	0,24	-	-	-	-	-	-	-	-
11905	Городской округ город Ставрополь	Ставрополь	Голенева	70	-	45.043446	41.98641	-	-	асфальт	-	без ограждения	1	1,10	-	-	-	-	-	-	-	-
11906	Городской округ город Ставрополь	Ставрополь	Голенева	1	-	45.054798	41.980484	-	-	бетон	-	без ограждения	1	1,30	-	-	-	-	-	-	-	-
11907	Городской округ город Ставрополь	Ставрополь	Голенева	40	-	45.046919	41.986145	-	-	бетон	-	металл	1	1,30	-	-	-	-	-	-	-	-
11908	Городской округ город Ставрополь	Ставрополь	Голенева	53	-	45.046834	41.985078	-	-	асфальт	-	без ограждения	1	0,12	-	-	-	-	-	-	-	-
11909	Городской округ город Ставрополь	Ставрополь	Голенева	59а	-	45.046223	41.981762	-	-	асфальт	-	без ограждения	2	0,36	-	-	-	-	-	-	-	-
11910	Городской округ город Ставрополь	Ставрополь	Горная	71	-	45.022991	41.986674	-	-	грунт	-	без ограждения	1	0,75	-	-	-	-	-	-	-	-
11911	Городской округ город Ставрополь	Ставрополь	Горная	20	-	45.021317	41.984291	-	-	грунт	-	без ограждения	2	0,75	-	-	-	-	-	-	-	-
11912	Городской округ город Ставрополь	Ставрополь	Горная	38	-	45.026012	41.995267	-	-	грунт	-	без ограждения	1	0,75	-	-	-	-	-	-	-	-
11913	Городской округ город Ставрополь	Ставрополь	Горная	42	-	45.026329	41.997875	-	-	асфальт	-	без ограждения	1	1,10	-	-	-	-	-	-	-	-
11914	Городской округ город Ставрополь	Ставрополь	Горная	43	-	45.022984	41.987225	-	-	асфальт	-	без ограждения	1	0,75	-	-	-	-	-	-	-	-
11915	Городской округ город Ставрополь	Ставрополь	Горная	47а	-	45.022857	41.985748	-	-	грунт	-	сетка	1	0,75	-	-	-	-	-	-	-	-
11916	Городской округ город Ставрополь	Ставрополь	Горная	185	-	45.025208	41.992203	-	-	грунт	-	без ограждения	1	0,75	-	-	-	-	-	-	-	-
11917	Городской округ город Ставрополь	Ставрополь	Городов-побратимов Бялы	5	-	45.038362	42.031885	-	-	ПГС (гравий, окол, кирпич)	-	без ограждения	2	0,75	-	-	-	-	-	-	-	-
11918	Городской округ город Ставрополь	Ставрополь	Городов-побратимов Бялы	14	-	45.035254	42.03031	-	-	асфальт	-	без ограждения	2	0,75	-	-	-	-	-	-	-	-
11919	Городской округ город Ставрополь	Ставрополь	Городов-побратимов Бялы	15/1	-	45.034925	42.029468	-	-	бетон	-	металл	2	0,75	-	-	-	-	-	-	-	-
11920	Городской округ город Ставрополь	Ставрополь	Городов-побратимов Бялы	15/6	-	45.035146	42.031687	-	-	асфальт	-	металл	2	0,75	-	-	-	-	-	-	-	-
11921	Городской округ город Ставрополь	Ставрополь	Горького	2А	-	45.052756	41.99082	-	-	асфальт	-	металл	3	1,10	-	-	-	-	-	-	-	-
11922	Городской округ город Ставрополь	Ставрополь	Горького	42	-	45.051441	41.987011	-	-	бетон	-	без ограждения	1	0,75	-	-	-	-	-	-	-	-
11923	Городской округ город Ставрополь	Ставрополь	Горького	43	-	45.052338	41.985306	-	-	бетон	-	сетка	2	0,75	-	-	-	-	-	-	-	-
11924	Городской округ город Ставрополь	Ставрополь	Горького	45	-	45.051085	41.984749	-	-	асфальт	-	металл	2	0,75	-	-	-	-	-	-	-	-
11925	Городской округ город Ставрополь	Ставрополь	Горького	53	-	45.05134	41.98304	-	-	асфальт	-	без ограждения	1	0,75	-	-	-	-	-	-	-	-
11926	Городской округ город Ставрополь	Ставрополь	Горького	17	-	45.052357	41.989063	-	-	бетон	-	без ограждения	1	1,10	-	-	-	-	-	-	-	-
11927	Городской округ город Ставрополь	Ставрополь	Горького	28	-	45.051991	41.987279	-	-	грунт	-	без ограждения	1	1,10	-	-	-	-	-	-	-	-
11928	Городской округ город Ставрополь	Ставрополь	Горького	46	-	45.051373	41.983664	-	-	асфальт	-	без ограждения	1	0,75	-	-	-	-	-	-	-	-
11929	Городской округ город Ставрополь	Ставрополь	Горького	50	-	45.050937	41.983462	-	-	асфальт	-	без ограждения	2	0,75	-	-	-	-	-	-	-	-
11930	Городской округ город Ставрополь	Ставрополь	Гофицкого	36	-	45.01804	41.963576	-	-	ПГС (гравий, окол, кирпич)	-	без ограждения	1	0,75	-	-	-	-	-	-	-	-
11931	Городской округ город Ставрополь	Ставрополь	Гофицкого	6	-	45.018166	41.969791	-	-	грунт	-	без ограждения	1	0,75	-	-	-	-	-	-	-	-
11932	Городской округ город Ставрополь	Ставрополь	Гофицкого	72	-	45.017643	41.961378	-	-	грунт	-	без ограждения	1	0,75	-	-	-	-	-	-	-	-
11933	Городской округ город Ставрополь	Ставрополь	Гофицкого	96	-	45.017418	41.958939	-	-	ПГС (гравий, окол, кирпич)	-	без ограждения	1	0,75	-	-	-	-	-	-	-	-
11934	Городской округ город Ставрополь	Ставрополь	Гражданская	3А	-	45.055776	41.996766	-	-	асфальт	-	МК	3	0,75	-	-	-	-	-	-	-	-
11935	Городской округ город Ставрополь	Ставрополь	Гражданская	1 а	-	45.050404	41.995911	-	-	асфальт	-	без ограждения	1	0,75	-	-	-	-	-	-	-	-
11936	Городской округ город Ставрополь	Ставрополь	Гражданская	2	-	45.052914	41.996334	-	-	асфальт	-	без ограждения	1	0,75	-	-	-	-	-	-	-	-
11937	Городской округ город Ставрополь	Ставрополь	Гражданская	2	-	45.05098	41.995575	-	-	асфальт	-	без ограждения	2	0,75	-	-	-	-	-	-	-	-
11938	Городской округ город Ставрополь	Ставрополь	Гражданская	2н	-	45.051662	41.995728	-	-	ПГС (гравий, окол, кирпич)	-	металл	2	0,75	-	-	-	-	-	-	-	-
11939	Городской округ город Ставрополь	Ставрополь	Гражданская	5D	-	45.050873	41.994778	-	-	плитка	-	без ограждения	1	0,75	-	-	-	-	-	-	-	-
11940	Городской округ город Ставрополь	Ставрополь	Гражданская	7	-	45.057308	41.995827	-	-	плитка	-	металл	1	1,10	-	-	-	-	-	-	-	-
11941	Городской округ город Ставрополь	Ставрополь	Гражданская	8	-	45.057468	41.995396	-	-	асфальт	-	металл	1	0,75	-	-	-	-	-	-	-	-
11942	Городской округ город Ставрополь	Ставрополь	Гражданская	9	-	45.057804	41.996334	-	-	асфальт	-	без ограждения	1	0,75	-	-	-	-	-	-	-	-
11943	Городской округ город Ставрополь	Ставрополь	Гражданская	9	-	45.058777	41.995757	-	-	асфальт	-	без ограждения	2	0,75	-	-	-	-	-	-	-	-
11944	Городской округ город Ставрополь	Ставрополь	Гризодубовой	18	-	45.04348	42.000999	-	-	асфальт	-	без ограждения	1	1,10	-	-	-	-	-	-	-	-
11945	Городской округ город Ставрополь	Ставрополь	Гризодубовой	19	-	45.041847	41.999673	-	-	асфальт	-	МК	3	0,75	-	-	-	-	-	-	-	-

1	2	3	4	5	6	7	8	9	10	11	12	13	14	15	16	17	18	19	20	21	22	23
11946	Городской округ город Ставрополь	Ставрополь	Гризодубовой	24	-	45.032106	42.001737	-	-	асфальт	-	без ограждения	1	0,24	-	-	-	-	-	-	-	-
11947	Городской округ город Ставрополь	Ставрополь	Гризодубовой	34	-	45.042416	42.001385	-	-	плитка	-	без ограждения	1	0,34	-	-	-	-	-	-	-	-
11948	Городской округ город Ставрополь	Ставрополь	Гризодубовой	27	-	45.041368	42.001072	-	-	асфальт	-	МК	4	0,75	-	-	-	-	-	-	-	-
11949	Городской округ город Ставрополь	Ставрополь	Гризодубовой	328	-	45.041076	42.001876	-	-	плитка	-	без ограждения	5	0,24	-	-	-	-	-	-	-	-
11950	Городской округ город Ставрополь	Ставрополь	Гризодубовой	9	-	45.044304	42.000599	-	-	асфальт	-	без ограждения	2	1,10	-	-	-	-	-	-	-	-
11951	Городской округ город Ставрополь	Ставрополь	Гризодубовой	22 а	-	45.042439	42.001343	-	-	асфальт	-	без ограждения	1	0,75	-	-	-	-	-	-	-	-
11952	Городской округ город Ставрополь	Ставрополь	Гризодубовой	30	-	45.041458	42.001236	-	-	асфальт	-	без ограждения	1	0,24	-	-	-	-	-	-	-	-
11953	Городской округ город Ставрополь	Ставрополь	Гризодубовой	32а	-	45.040474	42.001736	-	-	асфальт	-	металл	1	0,75	-	-	-	-	-	-	-	-
11954	Городской округ город Ставрополь	Ставрополь	Гризодубовой	37	-	45.039501	42.000179	-	-	бетон	-	металл	2	0,75	-	-	-	-	-	-	-	-
11955	Городской округ город Ставрополь	Ставрополь	Гризодубовой	53	-	45.037395	41.998871	-	-	грунт	-	без ограждения	6	0,75	-	-	-	-	-	-	-	-
11956	Городской округ город Ставрополь	Ставрополь	Дачная	30	-	45.050716	41.96241	-	-	грунт	-	без ограждения	1	0,75	-	-	-	-	-	-	-	-
11957	Городской округ город Ставрополь	Ставрополь	Дачный	1А	-	45.059128	41.936943	-	-	асфальт	-	без ограждения	1	0,75	-	-	-	-	-	-	-	-
11958	Городской округ город Ставрополь	Ставрополь	Декабристов	98	-	45.072632	41.922035	-	-	плитка	-	без ограждения	1	0,24	-	-	-	-	-	-	-	-
11959	Городской округ город Ставрополь	Ставрополь	Демократический	1	-	45.075611	42.005547	-	-	бетон	-	без ограждения	3	0,75	-	-	-	-	-	-	-	-
11960	Городской округ город Ставрополь	Ставрополь	Дзержинского	1	-	45.050095	41.993709	-	-	асфальт	-	металл	3	1,50	-	-	-	-	-	-	-	-
11961	Городской округ город Ставрополь	Ставрополь	Дзержинского	107	-	45.045464	41.976055	-	-	грунт	-	без ограждения	1	0,75	-	-	-	-	-	-	-	-
11962	Городской округ город Ставрополь	Ставрополь	Дзержинского	110	-	45.044598	41.972054	-	-	асфальт	-	металл	4	0,75	-	-	-	-	-	-	-	-
11963	Городской округ город Ставрополь	Ставрополь	Дзержинского	12	-	45.049001	41.991133	-	-	ПГС (гравий, окол, кирпич)	-	сетки	1	1,10	-	-	-	-	-	-	-	-
11964	Городской округ город Ставрополь	Ставрополь	Дзержинского	123	-	45.045075	41.972456	-	-	асфальт	-	без ограждения	2	0,24	-	-	-	-	-	-	-	-
11965	Городской округ город Ставрополь	Ставрополь	Дзержинского	124	-	45.043357	41.960011	-	-	грунт	-	без ограждения	1	1,10	-	-	-	-	-	-	-	-
11966	Городской округ город Ставрополь	Ставрополь	Дзержинского	132	-	45.043171	41.959121	-	-	асфальт	-	без ограждения	1	1,10	-	-	-	-	-	-	-	-
11967	Городской округ город Ставрополь	Ставрополь	Дзержинского	137	-	45.044965	41.96623	-	-	асфальт	-	без ограждения	2	0,75	-	-	-	-	-	-	-	-
11968	Городской округ город Ставрополь	Ставрополь	Дзержинского	139	-	45.04492	41.966123	-	-	асфальт	-	без ограждения	1	0,75	-	-	-	-	-	-	-	-
11969	Городской округ город Ставрополь	Ставрополь	Дзержинского	147	-	45.044235	41.964203	-	-	асфальт	-	без ограждения	1	1,10	-	-	-	-	-	-	-	-
11970	Городской округ город Ставрополь	Ставрополь	Дзержинского	152	-	45.042977	41.95795	-	-	плитка	-	без ограждения	3	1,10	-	-	-	-	-	-	-	-
11971	Городской округ город Ставрополь	Ставрополь	Дзержинского	153	-	45.044441	41.962482	-	-	асфальт	-	сетки	2	1,10	-	-	-	-	-	-	-	-
11972	Городской округ город Ставрополь	Ставрополь	Дзержинского	156	-	45.043519	41.955734	-	-	асфальт	-	без ограждения	1	0,24	-	-	-	-	-	-	-	-
11973	Городской округ город Ставрополь	Ставрополь	Дзержинского	157	-	45.044193	41.960808	-	-	асфальт	-	без ограждения	2	1,10	-	-	-	-	-	-	-	-
11974	Городской округ город Ставрополь	Ставрополь	Дзержинского	159	-	45.043865	41.960138	-	-	асфальт	-	без ограждения	2	1,10	-	-	-	-	-	-	-	-
11975	Городской округ город Ставрополь	Ставрополь	Дзержинского	161	-	45.0439	41.959005	-	-	асфальт	-	без ограждения	1	0,75	-	-	-	-	-	-	-	-
11976	Городской округ город Ставрополь	Ставрополь	Дзержинского	167	-	45.043534	41.958036	-	-	асфальт	-	без ограждения	1	1,10	-	-	-	-	-	-	-	-
11977	Городской округ город Ставрополь	Ставрополь	Дзержинского	175	-	45.043235	41.957606	-	-	асфальт	-	без ограждения	1	1,10	-	-	-	-	-	-	-	-
11978	Городской округ город Ставрополь	Ставрополь	Дзержинского	176	-	45.042247	41.952073	-	-	асфальт	-	без ограждения	3	1,10	-	-	-	-	-	-	-	-
11979	Городской округ город Ставрополь	Ставрополь	Дзержинского	187	-	45.042901	41.955501	-	-	асфальт	-	без ограждения	1	1,10	-	-	-	-	-	-	-	-
11980	Городской округ город Ставрополь	Ставрополь	Дзержинского	188	-	45.042034	41.951771	-	-	асфальт	-	без ограждения	3	1,10	-	-	-	-	-	-	-	-
11981	Городской округ город Ставрополь	Ставрополь	Дзержинского	199	-	45.042623	41.953913	-	-	асфальт	-	без ограждения	2	1,10	-	-	-	-	-	-	-	-
11982	Городской округ город Ставрополь	Ставрополь	Дзержинского	205	-	45.042349	41.952255	-	-	асфальт	-	без ограждения	1	1,10	-	-	-	-	-	-	-	-
11983	Городской округ город Ставрополь	Ставрополь	Дзержинского	211	-	45.042511	41.950839	-	-	асфальт	-	МК	2	0,75	-	-	-	-	-	-	-	-
11984	Городской округ город Ставрополь	Ставрополь	Дзержинского	215	-	45.042351	41.949734	-	-	асфальт	-	без ограждения	1	0,75	-	-	-	-	-	-	-	-
11985	Городской округ город Ставрополь	Ставрополь	Дзержинского	231	-	45.041695	41.948098	-	-	асфальт	-	металл	7	1,10	-	-	-	-	-	-	-	-
11986	Городской округ город Ставрополь	Ставрополь	Дзержинского	235	-	45.041924	41.946033	-	-	асфальт	-	без ограждения	2	0,75	-	-	-	-	-	-	-	-
11987	Городской округ город Ставрополь	Ставрополь	Дзержинского	235А	-	45.042061	41.945629	-	-	асфальт	-	без ограждения	3	0,75	-	-	-	-	-	-	-	-
11988	Городской округ город Ставрополь	Ставрополь	Дзержинского	24	-	45.04852	41.989363	-	-	бетон	-	сетка	1	1,10	-	-	-	-	-	-	-	-
11989	Городской округ город Ставрополь	Ставрополь	Дзержинского	44	-	45.04759	41.986565	-	-	асфальт	-	без ограждения	2	1,10	-	-	-	-	-	-	-	-
11990	Городской округ город Ставрополь	Ставрополь	Дзержинского	48	-	45.047195	41.985612	-	-	асфальт	-	без ограждения	2	1,10	-	-	-	-	-	-	-	-
11991	Городской округ город Ставрополь	Ставрополь	Дзержинского	57	-	45.047075	41.984817	-	-	асфальт	-	без ограждения	2	1,10	-	-	-	-	-	-	-	-
11992	Городской округ город Ставрополь	Ставрополь	Дзержинского	69	-	45.046588	41.982515	-	-	асфальт	-	без ограждения	1	1,10	-	-	-	-	-	-	-	-
11993	Городской округ город Ставрополь	Ставрополь	Дзержинского	70	-	45.045336	41.983433	-	-	бетон	-	без ограждения	3	0,75	-	-	-	-	-	-	-	-
11994	Городской округ город Ставрополь	Ставрополь	Дзержинского	76	-	45.046162	41.981571	-	-	асфальт	-	без ограждения	2	1,10	-	-	-	-	-	-	-	-
11995	Городской округ город Ставрополь	Ставрополь	Дзержинского	84	-	45.045833	41,980465	-	-	асфальт	-	без ограждения	2	1,10	-	-	-	-	-	-	-	-
11996	Городской округ город Ставрополь	Ставрополь	Дзержинского	89	-	45.046188	41.979507	-	-	асфальт	-	без ограждения	4	0,75	-	-	-	-	-	-	-	-
11997	Городской округ город Ставрополь	Ставрополь	Дзержинского	97	-	45.045623	41.977261	-	-	асфальт	-	металл	1	0,75	-	-	-	-	-	-	-	-
11998	Городской округ город Ставрополь	Ставрополь	Дзержинского	99	-	45.045358	41.97707	-	-	асфальт	-	без ограждения	1	1,10	-	-	-	-	-	-	-	-
11999	Городской округ город Ставрополь	Ставрополь	Дзержинского	158	-	45.042132	41.955231	-	-	асфальт	-	без ограждения	5	1,10	-	-	-	-	-	-	-	-
12000	Городской округ город Ставрополь	Ставрополь	Дзержинского	1	-	45.049946	41.992065	-	-	асфальт	-	металл	1	1,10	-	-	-	-	-	-	-	-
12001	Городской округ город Ставрополь	Ставрополь	Дзержинского	102 А	-	45,044735	41,97649	-	-	ПГС (гравий, окол, кирпич)	-	без ограждения	2	0,75	-	-	-	-	-	-	-	-
12002	Городской округ город Ставрополь	Ставрополь	Дзержинского	102	-	45.044419	41,974678	-	-	асфальт	-	без ограждения	3	0,75	-	-	-	-	-	-	-	-
12003	Городской округ город Ставрополь	Ставрополь	Дзержинского	102а	-	45,04467	41,976707	-	-	ПГС (гравий, окол, кирпич)	-	без ограждения	2	0,75	-	-	-	-	-	-	-	-
12004	Городской округ город Ставрополь	Ставрополь	Дзержинского	112	-	45.044098	41.97168	-	-	асфальт	-	без ограждения	2	0,75	-	-	-	-	-	-	-	-
12005	Городской округ город Ставрополь	Ставрополь	Дзержинского	114	-	45.043476	41.97131	-	-	грунт	-	без ограждения	2	8,00	-	-	-	-	-	-	-	-
12006	Городской округ город Ставрополь	Ставрополь	Дзержинского	116 а	-	45.043552	41.96389	-	-	асфальт	-	без ограждения	2	1,10	-	-	-	-	-	-	-	-
12007	Городской округ город Ставрополь	Ставрополь	Дзержинского	116	-	45.043617	41.963413	-	-	асфальт	-	без ограждения	1	0,75	-	-	-	-	-	-	-	-
12008	Городской округ город Ставрополь	Ставрополь	Дзержинского	131	-	45.045065	41.970551	-	-	асфальт	-	металл	2	1,10	-	-	-	-	-	-	-	-
12009	Городской округ город Ставрополь	Ставрополь	Дзержинского	131	-	45.045422	41.971363	-	-	асфальт	-	без ограждения	1	8,00	-	-	-	-	-	-	-	-
12010	Городской округ город Ставрополь	Ставрополь	Дзержинского	152	-	45.043152	41.957516	-	-	асфальт	-	без ограждения	2	1,10	-	-	-	-	-	-	-	-
12011	Городской округ город Ставрополь	Ставрополь	Дзержинского	159	-	45.04364	41.960423	-	-	асфальт	-	без ограждения	1	1,10	-	-	-	-	-	-	-	-
12012	Городской округ город Ставрополь	Ставрополь	Дзержинского	178	-	45,041158	41.951854	-	-	бетон	-	без ограждения	1	0,75	-	-	-	-	-	-	-	-
12013	Городской округ город Ставрополь	Ставрополь	Дзержинского	185	-	45.043107	41.955914	-	-	асфальт	-	без ограждения	1	0,75	-	-	-	-	-	-	-	-
12014	Городской округ город Ставрополь	Ставрополь	Дзержинского	195	-	45.042688	41.954393	-	-	асфальт	-	без ограждения	1	0,24	-	-	-	-	-	-	-	-
12015	Городской округ город Ставрополь	Ставрополь	Дзержинского	196	-	45.040932	41.948914	-	-	асфальт	-	без ограждения	3	1,10	-	-	-	-	-	-	-	-
12016	Городской округ город Ставрополь	Ставрополь	Дзержинского	199	-	45.042643	41.953461	-	-	асфальт	-	без ограждения	1	0,24	-	-	-	-	-	-	-	-
12017	Городской округ город Ставрополь	Ставрополь	Дзержинского	2	-	45.049759	41.994411	-	-	асфальт	-	без ограждения	1	0,75	-	-	-	-	-	-	-	-
12018	Городской округ город Ставрополь	Ставрополь	Дзержинского	219	-	45.042442	41.949608	-	-	асфальт	-	сетка	1	1,10	-	-	-	-	-	-	-	-
12019	Городской округ город Ставрополь	Ставрополь	Дзержинского	235 А	-	45.041395	41.944889	-	-	асфальт	-	без ограждения	1	0,36	-	-	-	-	-	-	-	-

1	2	3	4	5	6	7	8	9	10	11	12	13	14	15	16	17	18	19	20	21	22	23
12020	Городской округ город Ставрополь	Ставрополь	Дзержинского	285	-	45.040671	41.941318	-	-	грунт	-	без ограждения	1	0,75	-	-	-	-	-	-	-	-
12021	Городской округ город Ставрополь	Ставрополь	Дзержинского	4	-	45.048656	41.992195	-	-	асфальт	-	металл	1	1,10	-	-	-	-	-	-	-	-
12022	Городской округ город Ставрополь	Ставрополь	Днепровский	1	-	45.025164	41.96364	-	-	грунт	-	без ограждения	1	1,10	-	-	-	-	-	-	-	-
12023	Городской округ город Ставрополь	Ставрополь	ДНТ Авиатор-1 тер	-	-	45.030151	42.056446	-	-	грунт	-	без ограждения	3	0,75	-	-	-	-	-	-	-	-
12024	Городской округ город Ставрополь	Ставрополь	ДНТ Кошис, 3-я улица,	79В	-	45.092628	41.954376	-	-	ПГС (гравий, скол, кирпич)	-	без ограждения	1	0,75	-	-	-	-	-	-	-	-
12025	Городской округ город Ставрополь	Ставрополь	ДНТ Нивит р-н аэродрома РОСТО	-	-	45.025197	41.877035	-	-	асфальт	-	сетка	1	8,00	-	-	-	-	-	-	-	-
12026	Городской округ город Ставрополь	Ставрополь	ДНТ Ручей Краснелений	3	-	45.08453	41.955128	-	-	грунт	-	сетка	2	0,75	-	-	-	-	-	-	-	-
12027	Городской округ город Ставрополь	Ставрополь	Добролюбова	19	-	45.032535	41.990672	-	-	асфальт	-	без ограждения	4	1,10	-	-	-	-	-	-	-	-
12028	Городской округ город Ставрополь	Ставрополь	Добролюбова	26	-	45.039172	41.992097	-	-	асфальт	-	без ограждения	2	1,10	-	-	-	-	-	-	-	-
12029	Городской округ город Ставрополь	Ставрополь	Добролюбова	4	-	45.044864	41.991295	-	-	асфальт	-	без ограждения	3	0,75	-	-	-	-	-	-	-	-
12030	Городской округ город Ставрополь	Ставрополь	Добролюбова	6	-	45.036741	41.990118	-	-	асфальт	-	металл	3	1,10	-	-	-	-	-	-	-	-
12031	Городской округ город Ставрополь	Ставрополь	Добролюбова	53	-	45.036642	41.989775	-	-	асфальт	-	металл	3	1,10	-	-	-	-	-	-	-	-
12032	Городской округ город Ставрополь	Ставрополь	Добролюбова	55	-	45.037532	41.991717	-	-	асфальт	-	металл	3	1,10	-	-	-	-	-	-	-	-
12033	Городской округ город Ставрополь	Ставрополь	Добролюбова	53	-	45.0373	41.992405	-	-	бетон	-	металл	1	0,75	-	-	-	-	-	-	-	-
12034	Городской округ город Ставрополь	Ставрополь	Добролюбова	53	-	45.03677	41.990967	-	-	грунт	-	без ограждения	1	0,75	-	-	-	-	-	-	-	-
12035	Городской округ город Ставрополь	Ставрополь	Добролюбова	55	-	45.038445	41.992088	-	-	плитка	-	без ограждения	1	0,75	-	-	-	-	-	-	-	-
12036	Городской округ город Ставрополь	Ставрополь	Добролюбова	57	-	45.037762	41.992767	-	-	бетон	-	без ограждения	1	0,75	-	-	-	-	-	-	-	-
12037	Городской округ город Ставрополь	Ставрополь	Доваторцев	101	-	44.990219	41.921654	-	-	грунт	-	без ограждения	1	0,75	-	-	-	-	-	-	-	-
12038	Городской округ город Ставрополь	Ставрополь	Доваторцев	109	-	44.989566	41.921417	-	-	бетон	-	металл	1	0,75	-	-	-	-	-	-	-	-
12039	Городской округ город Ставрополь	Ставрополь	Доваторцев	11	А	45.025143	41.934787	-	-	бетон	-	без ограждения	1	0,75	-	-	-	-	-	-	-	-
12040	Городской округ город Ставрополь	Ставрополь	Доваторцев	11	-	45.024939	41.934486	-	-	асфальт	-	МК	1	0,75	-	-	-	-	-	-	-	-
12041	Городской округ город Ставрополь	Ставрополь	Доваторцев	111	-	44.989151	41.921288	-	-	грунт	-	без ограждения	1	0,75	-	-	-	-	-	-	-	-
12042	Городской округ город Ставрополь	Ставрополь	Доваторцев	13	-	45.024198	41.933697	-	-	асфальт	-	МК	4	0,75	-	-	-	-	-	-	-	-
12043	Городской округ город Ставрополь	Ставрополь	Доваторцев	13	-	45.024183	41.933717	-	-	асфальт	-	без ограждения	1	0,36	-	-	-	-	-	-	-	-
12044	Городской округ город Ставрополь	Ставрополь	Доваторцев	140	-	44.990427	41.922245	-	-	асфальт	-	металл	4	0,75	-	-	-	-	-	-	-	-
12045	Городской округ город Ставрополь	Ставрополь	Доваторцев	149	-	44.990963	41.920391	-	-	плитка	-	без ограждения	1	0,24	-	-	-	-	-	-	-	-
12046	Городской округ город Ставрополь	Ставрополь	Доваторцев	177	б	44.987709	41.920803	-	-	грунт	-	без ограждения	1	0,75	-	-	-	-	-	-	-	-
12047	Городской округ город Ставрополь	Ставрополь	Доваторцев	177а	-	44.988148	41.920868	-	-	грунт	-	без ограждения	1	0,75	-	-	-	-	-	-	-	-
12048	Городской округ город Ставрополь	Ставрополь	Доваторцев	177А	-	44.987381	41.92007	-	-	асфальт	-	без ограждения	1	0,75	-	-	-	-	-	-	-	-
12049	Городской округ город Ставрополь	Ставрополь	Доваторцев	179	1	44.986004	41.919228	-	-	ПГС (гравий, скол, кирпич)	-	без ограждения	2	0,75	-	-	-	-	-	-	-	-
12050	Городской округ город Ставрополь	Ставрополь	Доваторцев	183в	-	44.983757	41.920364	-	-	асфальт	-	без ограждения	1	0,75	-	-	-	-	-	-	-	-
12051	Городской округ город Ставрополь	Ставрополь	Доваторцев	19	-	45.023341	41.933606	-	-	асфальт	-	МК	1	0,75	-	-	-	-	-	-	-	-
12052	Городской округ город Ставрополь	Ставрополь	Доваторцев	197	-	44.980539	41.919137	-	-	ПГС (гравий, скол, кирпич)	-	металл	3	0,75	-	-	-	-	-	-	-	-
12053	Городской округ город Ставрополь	Ставрополь	Доваторцев	19А	-	45.024494	41.93227	-	-	бетон	-	металл	2	0,75	-	-	-	-	-	-	-	-
12054	Городской округ город Ставрополь	Ставрополь	Доваторцев	201	-	44.981213	41.918411	-	-	асфальт	-	без ограждения	1	1,10	-	-	-	-	-	-	-	-
12055	Городской округ город Ставрополь	Ставрополь	Доваторцев	205	б	44.980475	41.91858	-	-	бетон	-	металл	5	0,75	-	-	-	-	-	-	-	-
12056	Городской округ город Ставрополь	Ставрополь	Доваторцев	21	-	45.023067	41.931559	-	-	ПГС (гравий, скол, кирпич)	-	металл	3	1,10	-	-	-	-	-	-	-	-
12057	Городской округ город Ставрополь	Ставрополь	Доваторцев	219	Б	44.97753	41.917673	-	-	бетон	-	металл	4	0,75	-	-	-	-	-	-	-	-
12058	Городской округ город Ставрополь	Ставрополь	Доваторцев	23	-	45.023071	41.931793	-	-	ПГС (гравий, скол, кирпич)	-	сетка	2	0,75	-	-	-	-	-	-	-	-
12059	Городской округ город Ставрополь	Ставрополь	Доваторцев	24	-	45.032879	41.939629	-	-	асфальт	-	без ограждения	1	8,00	-	-	-	-	-	-	-	-
12060	Городской округ город Ставрополь	Ставрополь	Доваторцев	25	-	45.022724	41.93288	-	-	асфальт	-	без ограждения	4	0,75	-	-	-	-	-	-	-	-
12061	Городской округ город Ставрополь	Ставрополь	Доваторцев	25а	-	45.021726	41.933146	-	-	асфальт	-	МК	1	0,75	-	-	-	-	-	-	-	-
12062	Городской округ город Ставрополь	Ставрополь	Доваторцев	26	-	45.032379	41.939342	-	-	асфальт	-	без ограждения	2	0,75	-	-	-	-	-	-	-	-
12063	Городской округ город Ставрополь	Ставрополь	Доваторцев	26	-	45.031712	41.939293	-	-	асфальт	-	без ограждения	1	0,75	-	-	-	-	-	-	-	-
12064	Городской округ город Ставрополь	Ставрополь	Доваторцев	26	-	45.031712	41.939293	-	-	асфальт	-	без ограждения	1	0,90	-	-	-	-	-	-	-	-
12065	Городской округ город Ставрополь	Ставрополь	Доваторцев	27А	-	45.021423	41.93208	-	-	асфальт	-	без ограждения	1	8,00	-	-	-	-	-	-	-	-
12066	Городской округ город Ставрополь	Ставрополь	Доваторцев	28	-	45.027835	41.940652	-	-	асфальт	-	без ограждения	1	0,75	-	-	-	-	-	-	-	-
12067	Городской округ город Ставрополь	Ставрополь	Доваторцев	29	-	45.021254	41.933376	-	-	асфальт	-	без ограждения	4	0,75	-	-	-	-	-	-	-	-
12068	Городской округ город Ставрополь	Ставрополь	Доваторцев	30	Б	45.027329	41.937262	-	-	асфальт	-	без ограждения	1	8,00	-	-	-	-	-	-	-	-
12069	Городской округ город Ставрополь	Ставрополь	Доваторцев	30	-	45.028595	41.938976	-	-	асфальт	-	без ограждения	1	8,00	-	-	-	-	-	-	-	-
12070	Городской округ город Ставрополь	Ставрополь	Доваторцев	31	-	45.020566	41.932092	-	-	асфальт	-	МК	3	0,75	-	-	-	-	-	-	-	-
12071	Городской округ город Ставрополь	Ставрополь	Доваторцев	32а	-	45.026533	41.936699	-	-	асфальт	-	МК	3	0,75	-	-	-	-	-	-	-	-
12072	Городской округ город Ставрополь	Ставрополь	Доваторцев	32б	-	45.026132	41.93652	-	-	асфальт	-	МК	2	0,75	-	-	-	-	-	-	-	-
12073	Городской округ город Ставрополь	Ставрополь	Доваторцев	32а	-	45.026657	41.9366	-	-	асфальт	-	без ограждения	1	0,75	-	-	-	-	-	-	-	-
12074	Городской округ город Ставрополь	Ставрополь	Доваторцев	33	-	45.018837	41.931309	-	-	асфальт	-	металл	4	0,75	-	-	-	-	-	-	-	-
12075	Городской округ город Ставрополь	Ставрополь	Доваторцев	33А	-	45.018829	41.931313	-	-	асфальт	-	металл	3	0,75	-	-	-	-	-	-	-	-
12076	Городской округ город Ставрополь	Ставрополь	Доваторцев	34	-	45.025731	41.936398	-	-	асфальт	-	МК	1	0,75	-	-	-	-	-	-	-	-
12077	Городской округ город Ставрополь	Ставрополь	Доваторцев	34а	-	45.025266	41.936142	-	-	асфальт	-	МК	2	0,75	-	-	-	-	-	-	-	-
12078	Городской округ город Ставрополь	Ставрополь	Доваторцев	34А	-	45.025539	41.936436	-	-	асфальт	-	без ограждения	1	0,36	-	-	-	-	-	-	-	-
12079	Городской округ город Ставрополь	Ставрополь	Доваторцев	35	1	45.018593	41.930939	-	-	асфальт	-	МК	1	0,75	-	-	-	-	-	-	-	-
12080	Городской округ город Ставрополь	Ставрополь	Доваторцев	35	2	45.017776	41.930698	-	-	асфальт	-	МК	1	0,75	-	-	-	-	-	-	-	-
12081	Городской округ город Ставрополь	Ставрополь	Доваторцев	35/1	-	45.018463	41.930995	-	-	асфальт	-	без ограждения	1	0,75	-	-	-	-	-	-	-	-
12082	Городской округ город Ставрополь	Ставрополь	Доваторцев	35Б	-	45.017593	41.931465	-	-	асфальт	-	без ограждения	1	0,75	-	-	-	-	-	-	-	-
12083	Городской округ город Ставрополь	Ставрополь	Доваторцев	36	-	45.021862	41.937683	-	-	бетон	-	без ограждения	4	0,75	-	-	-	-	-	-	-	-
12084	Городской округ город Ставрополь	Ставрополь	Доваторцев	37	б	45.016205	41.928711	-	-	асфальт	-	металл	6	0,75	-	-	-	-	-	-	-	-
12085	Городской округ город Ставрополь	Ставрополь	Доваторцев	37	в	45.016659	41.929173	-	-	бетон	-	металл	3	0,75	-	-	-	-	-	-	-	-
12086	Городской округ город Ставрополь	Ставрополь	Доваторцев	37/1	-	45.017773	41.930698	-	-	асфальт	-	металл	6	0,75	-	-	-	-	-	-	-	-
12087	Городской округ город Ставрополь	Ставрополь	Доваторцев	37а	-	45.016888	41.931301	-	-	асфальт	-	без ограждения	1	1,10	-	-	-	-	-	-	-	-
12088	Городской округ город Ставрополь	Ставрополь	Доваторцев	38	в	45.022709	41.935123	-	-	асфальт	-	без ограждения	1	0,75	-	-	-	-	-	-	-	-
12089	Городской округ город Ставрополь	Ставрополь	Доваторцев	38	-	45.020756	41.934165	-	-	асфальт	-	без ограждения	2	0,24	-	-	-	-	-	-	-	-
12090	Городской округ город Ставрополь	Ставрополь	Доваторцев	38В	-	45.021141	41.934692	-	-	грунт	-	металл	1	0,75	-	-	-	-	-	-	-	-

1	2	3	4	5	6	7	8	9	10	11	12	13	14	15	16	17	18	19	20	21	22	23
120991	Городской округ город Ставрополь	Ставрополь	Доваторцев	38а	-	45.020252	41.936249	-	-	асфальт	-	без ограждения	2	0,36	-	-	-	-	-	-	-	-
120992	Городской округ город Ставрополь	Ставрополь	Доваторцев	39	1	45.016002	41.930099	-	-	асфальт	-	без ограждения	2	1,10	-	-	-	-	-	-	-	-
120993	Городской округ город Ставрополь	Ставрополь	Доваторцев	39	-	45.013731	41.929829	-	-	асфальт	-	МК	3	0,75	-	-	-	-	-	-	-	-
120994	Городской округ город Ставрополь	Ставрополь	Доваторцев	39А	-	45.016537	41.930159	-	-	асфальт	-	МК	3	0,75	-	-	-	-	-	-	-	-
120995	Городской округ город Ставрополь	Ставрополь	Доваторцев	39а	-	45.016388	41.930824	-	-	асфальт	-	без ограждения	1	0,75	-	-	-	-	-	-	-	-
120996	Городской округ город Ставрополь	Ставрополь	Доваторцев	39Е	-	45.016884	41.931274	-	-	асфальт	-	без ограждения	1	0,36	-	-	-	-	-	-	-	-
120997	Городской округ город Ставрополь	Ставрополь	Доваторцев	40а	-	45.020718	41.934479	-	-	асфальт	-	без ограждения	2	1,10	-	-	-	-	-	-	-	-
120998	Городской округ город Ставрополь	Ставрополь	Доваторцев	41а	-	45.014362	41.929527	-	-	асфальт	-	без ограждения	1	0,75	-	-	-	-	-	-	-	-
120999	Городской округ город Ставрополь	Ставрополь	Доваторцев	41/2	-	45.014771	41.92889	-	-	бетон	-	металл	6	0,75	-	-	-	-	-	-	-	-
121000	Городской округ город Ставрополь	Ставрополь	Доваторцев	41/3	-	45.012997	41.927495	-	-	асфальт	-	металл	4	0,75	-	-	-	-	-	-	-	-
121001	Городской округ город Ставрополь	Ставрополь	Доваторцев	42а	-	45.01833	41.933537	-	-	плитка	-	сетка	3	0,75	-	-	-	-	-	-	-	-
121002	Городской округ город Ставрополь	Ставрополь	Доваторцев	44	1	45.016856	41.933097	-	-	асфальт	-	МК	4	0,75	-	-	-	-	-	-	-	-
121003	Городской округ город Ставрополь	Ставрополь	Доваторцев	44	2	45.017898	41.933384	-	-	асфальт	-	МК	2	0,75	-	-	-	-	-	-	-	-
121004	Городской округ город Ставрополь	Ставрополь	Доваторцев	44	-	45.01675	41.930884	-	-	асфальт	-	без ограждения	4	0,75	-	-	-	-	-	-	-	-
121005	Городской округ город Ставрополь	Ставрополь	Доваторцев	44А	-	45.016983	41.932648	-	-	асфальт	-	без ограждения	1	0,75	-	-	-	-	-	-	-	-
121006	Городской округ город Ставрополь	Ставрополь	Доваторцев	44Б	-	45.01701	41.93277	-	-	асфальт	-	металл	1	0,75	-	-	-	-	-	-	-	-
121007	Городской округ город Ставрополь	Ставрополь	Доваторцев	44в	-	45.01812	41.932755	-	-	асфальт	-	без ограждения	1	1,10	-	-	-	-	-	-	-	-
121008	Городской округ город Ставрополь	Ставрополь	Доваторцев	45а	-	45.012867	41.929063	-	-	грунт	-	металл	1	0,75	-	-	-	-	-	-	-	-
121009	Городской округ город Ставрополь	Ставрополь	Доваторцев	46	2	45.016972	41.933636	-	-	асфальт	-	МК	4	0,75	-	-	-	-	-	-	-	-
121110	Городской округ город Ставрополь	Ставрополь	Доваторцев	46	3	45.01539	41.934067	-	-	асфальт	-	МК	6	0,75	-	-	-	-	-	-	-	-
121111	Городской округ город Ставрополь	Ставрополь	Доваторцев	46	Г	45.016144	41.932419	-	-	асфальт	-	без ограждения	1	0,75	-	-	-	-	-	-	-	-
121112	Городской округ город Ставрополь	Ставрополь	Доваторцев	46	-	45.015569	41.932468	-	-	асфальт	-	МК	6	0,75	-	-	-	-	-	-	-	-
121113	Городской округ город Ставрополь	Ставрополь	Доваторцев	47	1	45.011581	41.928148	-	-	асфальт	-	без ограждения	4	0,75	-	-	-	-	-	-	-	-
121114	Городской округ город Ставрополь	Ставрополь	Доваторцев	47	2	45.011723	41.927521	-	-	асфальт	-	без ограждения	4	0,75	-	-	-	-	-	-	-	-
121115	Городской округ город Ставрополь	Ставрополь	Доваторцев	47	6	45.011166	41.928832	-	-	грунт	-	металл	1	8,90	-	-	-	-	-	-	-	-
121116	Городской округ город Ставрополь	Ставрополь	Доваторцев	49	1	45.010599	41.92818	-	-	грунт	-	без ограждения	1	8,00	-	-	-	-	-	-	-	-
121117	Городской округ город Ставрополь	Ставрополь	Доваторцев	49	6	45.010616	41.928539	-	-	асфальт	-	без ограждения	1	0,75	-	-	-	-	-	-	-	-
121118	Городской округ город Ставрополь	Ставрополь	Доваторцев	49/2	-	45.010933	41.926235	-	-	асфальт	-	металл	6	0,75	-	-	-	-	-	-	-	-
121119	Городской округ город Ставрополь	Ставрополь	Доваторцев	5	-	45.035247	41.938461	-	-	асфальт	-	без ограждения	3	1,30	-	-	-	-	-	-	-	-
121120	Городской округ город Ставрополь	Ставрополь	Доваторцев	50	1	45.0144	41.931971	-	-	асфальт	-	МК	3	0,75	-	-	-	-	-	-	-	-
121121	Городской округ город Ставрополь	Ставрополь	Доваторцев	50	2	45.013772	41.93192	-	-	асфальт	-	МК	3	0,75	-	-	-	-	-	-	-	-
121122	Городской округ город Ставрополь	Ставрополь	Доваторцев	50/1	-	45.014849	41.932159	-	-	бетон	-	металл	2	0,75	-	-	-	-	-	-	-	-
121123	Городской округ город Ставрополь	Ставрополь	Доваторцев	50а	-	45.014172	41.931427	-	-	асфальт	-	без ограждения	1	0,75	-	-	-	-	-	-	-	-
121124	Городской округ город Ставрополь	Ставрополь	Доваторцев	50А	-	45.013753	41.931929	-	-	бетон	-	металл	1	0,75	-	-	-	-	-	-	-	-
121125	Городской округ город Ставрополь	Ставрополь	Доваторцев	51/1	-	44.993205	41.930074	-	-	асфальт	-	МК	4	0,75	-	-	-	-	-	-	-	-
121126	Городской округ город Ставрополь	Ставрополь	Доваторцев	53/1	-	45.009624	41.928581	-	-	асфальт	-	металл	1	0,75	-	-	-	-	-	-	-	-
121127	Городской округ город Ставрополь	Ставрополь	Доваторцев	53в	-	45.009159	41.92836	-	-	асфальт	-	металл	1	0,75	-	-	-	-	-	-	-	-
121128	Городской округ город Ставрополь	Ставрополь	Доваторцев	52	-	45.010345	41.930943	-	-	асфальт	-	без ограждения	2	0,75	-	-	-	-	-	-	-	-
121129	Городской округ город Ставрополь	Ставрополь	Доваторцев	52	-	45.011887	41.934175	-	-	грунт	-	без ограждения	2	0,75	-	-	-	-	-	-	-	-
121130	Городской округ город Ставрополь	Ставрополь	Доваторцев	53б	-	45.008547	41.928051	-	-	асфальт	-	металл	1	0,75	-	-	-	-	-	-	-	-
121131	Городской округ город Ставрополь	Ставрополь	Доваторцев	53	2	45.008522	41.927219	-	-	бетон	-	металл	5	0,75	-	-	-	-	-	-	-	-
121132	Городской округ город Ставрополь	Ставрополь	Доваторцев	53/1	-	44.993206	41.930074	-	-	асфальт	-	МК	3	0,75	-	-	-	-	-	-	-	-
121133	Городской округ город Ставрополь	Ставрополь	Доваторцев	53б	-	45.00824	41.928185	-	-	асфальт	-	металл	1	1,10	-	-	-	-	-	-	-	-
121134	Городской округ город Ставрополь	Ставрополь	Доваторцев	53В	-	45.009132	41.928314	-	-	асфальт	-	металл	1	0,75	-	-	-	-	-	-	-	-
121135	Городской округ город Ставрополь	Ставрополь	Доваторцев	54	-	45.006145	41.926056	-	-	асфальт	-	сетка	2	0,75	-	-	-	-	-	-	-	-
121136	Городской округ город Ставрополь	Ставрополь	Доваторцев	54	-	45.006148	41.93065	-	-	асфальт	-	без ограждения	1	0,75	-	-	-	-	-	-	-	-
121137	Городской округ город Ставрополь	Ставрополь	Доваторцев	54/1	-	45.004627	41.927761	-	-	плитка	-	без ограждения	1	0,36	-	-	-	-	-	-	-	-
121138	Городской округ город Ставрополь	Ставрополь	Доваторцев	55	-	45.007834	41.927229	-	-	грунт	-	без ограждения	5	0,75	-	-	-	-	-	-	-	-
121139	Городской округ город Ставрополь	Ставрополь	Доваторцев	56	-	45.008214	41.934769	-	-	асфальт	-	без ограждения	1	0,75	-	-	-	-	-	-	-	-
121140	Городской округ город Ставрополь	Ставрополь	Доваторцев	56	-	45.005413	41.91996	-	-	асфальт	-	без ограждения	2	0,75	-	-	-	-	-	-	-	-
121141	Городской округ город Ставрополь	Ставрополь	Доваторцев	57	1	44.993202	41.930074	-	-	асфальт	-	МК	6	0,75	-	-	-	-	-	-	-	-
121142	Городской округ город Ставрополь	Ставрополь	Доваторцев	58	-	45.005413	41.91996	-	-	асфальт	-	без ограждения	1	0,75	-	-	-	-	-	-	-	-
121143	Городской округ город Ставрополь	Ставрополь	Доваторцев	59	2	46.005455	41.925541	-	-	асфальт	-	кирпич	5	0,75	-	-	-	-	-	-	-	-
121144	Городской округ город Ставрополь	Ставрополь	Доваторцев	59/1	-	45.00705	41.926605	-	-	асфальт	-	МК	4	0,75	-	-	-	-	-	-	-	-
121145	Городской округ город Ставрополь	Ставрополь	Доваторцев	59а	-	45.00639	41.927387	-	-	грунт	-	без ограждения	1	0,75	-	-	-	-	-	-	-	-
121146	Городской округ город Ставрополь	Ставрополь	Доваторцев	59А	-	45.005623	41.927225	-	-	асфальт	-	без ограждения	2	1,10	-	-	-	-	-	-	-	-
121147	Городской округ город Ставрополь	Ставрополь	Доваторцев	59в	-	45.005821	41.927097	-	-	асфальт	-	без ограждения	1	0,75	-	-	-	-	-	-	-	-
121148	Городской округ город Ставрополь	Ставрополь	Доваторцев	61	-	45.007061	41.921672	-	-	асфальт	-	кирпич	3	0,75	-	-	-	-	-	-	-	-
121149	Городской округ город Ставрополь	Ставрополь	Доваторцев	62	а	45.005413	41.91996	-	-	асфальт	-	без ограждения	1	0,75	-	-	-	-	-	-	-	-
121150	Городской округ город Ставрополь	Ставрополь	Доваторцев	62	-	45.000687	41.934769	-	-	асфальт	-	без ограждения	1	0,75	-	-	-	-	-	-	-	-
121151	Городской округ город Ставрополь	Ставрополь	Доваторцев	62А	-	45.001595	41.92673	-	-	асфальт	-	без ограждения	1	0,12	-	-	-	-	-	-	-	-
121152	Городской округ город Ставрополь	Ставрополь	Доваторцев	63	1	45.004649	41.923824	-	-	асфальт	-	металл	4	0,75	-	-	-	-	-	-	-	-
121153	Городской округ город Ставрополь	Ставрополь	Доваторцев	63/1	-	44.998108	41.924229	-	-	асфальт	-	МК	2	0,75	-	-	-	-	-	-	-	-
121154	Городской округ город Ставрополь	Ставрополь	Доваторцев	63/3	-	44.998108	41.924229	-	-	асфальт	-	МК	2	0,75	-	-	-	-	-	-	-	-
121155	Городской округ город Ставрополь	Ставрополь	Доваторцев	63А	-	45.003731	41.926529	-	-	асфальт	-	без ограждения	1	1,10	-	-	-	-	-	-	-	-
121156	Городской округ город Ставрополь	Ставрополь	Доваторцев	63А	-	45.004055	41.926258	-	-	плитка	-	без ограждения	1	0,36	-	-	-	-	-	-	-	-
121157	Городской округ город Ставрополь	Ставрополь	Доваторцев	64	а	45.005428	41.925426	-	-	ПГС (гравий, щебень, керамзит)	-	без ограждения	1	0,75	-	-	-	-	-	-	-	-
121158	Городской округ город Ставрополь	Ставрополь	Доваторцев	64	-	44.999481	41.928276	-	-	асфальт	-	без ограждения	8	0,75	-	-	-	-	-	-	-	-
121159	Городской округ город Ставрополь	Ставрополь	Доваторцев	65	1	45.003204	41.925926	-	-	грунт	-	металл	2	0,75	-	-	-	-	-	-	-	-
121160	Городской округ город Ставрополь	Ставрополь	Доваторцев	65	1	44.990356	41.931034	-	-	асфальт	-	МК	4	0,75	-	-	-	-	-	-	-	-
121161	Городской округ город Ставрополь	Ставрополь	Доваторцев	65	А	45.003082	41.925905	-	-	асфальт	-	без ограждения	1	1,10	-	-	-	-	-	-	-	-
121162	Городской округ город Ставрополь	Ставрополь	Доваторцев	65/2	-	44.990356	41.931034	-	-	асфальт	-	МК	2	0,75	-	-	-	-	-	-	-	-
121163	Городской округ город Ставрополь	Ставрополь	Доваторцев	66г	-	45.000221	41.934768	-	-	асфальт	-	металл	2	0,75	-	-	-	-	-	-	-	-
121164	Городской округ город Ставрополь	Ставрополь	Доваторцев	66	Д	44.999481	41.92828	-	-	бетон	-	без ограждения	5	0,75	-	-	-	-	-	-	-	-
121165	Городской округ город Ставрополь	Ставрополь	Доваторцев	66	-	44.996166	41.926098	-	-	асфальт	-	без ограждения	2	0,75	-	-	-	-	-	-	-	-

1	2	3	4	5	6	7	8	9	10	11	12	13	14	15	16	17	18	19	20	21	22	23
12166	Городской округ город Ставрополь	Ставрополь	Доваторцев	66а	-	44.995918	41.92509	-	-	асфальт	-	металл	2	0,75	-	-	-	-	-	-	-	-
12167	Городской округ город Ставрополь	Ставрополь	Доваторцев	66Д	-	44.996530	41.934889	-	-	асфальт	-	металл	1	1,10	-	-	-	-	-	-	-	-
12168	Городской округ город Ставрополь	Ставрополь	Доваторцев	67	-	45.002102	41.925224	-	-	асфальт	-	металл	2	0,75	-	-	-	-	-	-	-	-
12169	Городской округ город Ставрополь	Ставрополь	Доваторцев	67/2	-	45.000286	41.934895	-	-	асфальт	-	МК	2	0,75	-	-	-	-	-	-	-	-
12170	Городской округ город Ставрополь	Ставрополь	Доваторцев	69/1	-	45.0005	41.924908	-	-	асфальт	-	без ограждения	4	0,75	-	-	-	-	-	-	-	-
12171	Городской округ город Ставрополь	Ставрополь	Доваторцев	39/1	-	44.990353	41.93103	-	-	асфальт	-	МК	4	0,75	-	-	-	-	-	-	-	-
12172	Городской округ город Ставрополь	Ставрополь	Доваторцев	69/4	-	45.000473	41.934772	-	-	асфальт	-	МК	2	0,75	-	-	-	-	-	-	-	-
12173	Городской округ город Ставрополь	Ставрополь	Доваторцев	7	-	45.03254	41.938035	-	-	бетон	-	металл	5	0,75	-	-	-	-	-	-	-	-
12174	Городской округ город Ставрополь	Ставрополь	Доваторцев	71/1	-	44.990353	41.93103	-	-	асфальт	-	МК	4	0,75	-	-	-	-	-	-	-	-
12175	Городской округ город Ставрополь	Ставрополь	Доваторцев	73А	-	44.998698	41.924633	-	-	асфальт	-	металл	1	0,75	-	-	-	-	-	-	-	-
12176	Городской округ город Ставрополь	Ставрополь	Доваторцев	74	-	45.007111	41.923683	-	-	асфальт	-	без ограждения	2	0,75	-	-	-	-	-	-	-	-
12177	Городской округ город Ставрополь	Ставрополь	Доваторцев	75	А	44.997486	41.922672	-	-	асфальт	-	без ограждения	10	0,75	-	-	-	-	-	-	-	-
12178	Городской округ город Ставрополь	Ставрополь	Доваторцев	75	-	44.994922	41.921904	-	-	асфальт	-	металл	3	0,75	-	-	-	-	-	-	-	-
12179	Городской округ город Ставрополь	Ставрополь	Доваторцев	77	-	44.994561	41.921688	-	-	асфальт	-	металл	1	8,00	-	-	-	-	-	-	-	-
12180	Городской округ город Ставрополь	Ставрополь	Доваторцев	78	-	45.031578	41.930958	-	-	асфальт	-	без ограждения	2	1,10	-	-	-	-	-	-	-	-
12181	Городской округ город Ставрополь	Ставрополь	Доваторцев	80	-	44.991386	41.924191	-	-	асфальт	-	металл	6	0,75	-	-	-	-	-	-	-	-
12182	Городской округ город Ставрополь	Ставрополь	Доваторцев	82	А	44.988075	41.923004	-	-	асфальт	-	без ограждения	2	0,75	-	-	-	-	-	-	-	-
12183	Городской округ город Ставрополь	Ставрополь	Доваторцев	84б	-	44.98772	41.922207	-	-	асфальт	-	без ограждения	1	0,75	-	-	-	-	-	-	-	-
12184	Городской округ город Ставрополь	Ставрополь	Доваторцев	84	1	44.986945	41.924217	-	-	асфальт	-	металл	16	0,75	-	-	-	-	-	-	-	-
12185	Городской округ город Ставрополь	Ставрополь	Доваторцев	84	4	44.986160	41.922761	-	-	асфальт	-	без ограждения	1	8,00	-	-	-	-	-	-	-	-
12186	Городской округ город Ставрополь	Ставрополь	Доваторцев	84	5	44.985725	41.922535	-	-	асфальт	-	металл	2	0,75	-	-	-	-	-	-	-	-
12187	Городской округ город Ставрополь	Ставрополь	Доваторцев	86	3	44.984207	41.923725	-	-	асфальт	-	без ограждения	1	1,10	-	-	-	-	-	-	-	-
12188	Городской округ город Ставрополь	Ставрополь	Доваторцев	86	-	44.987137	41.921722	-	-	асфальт	-	без ограждения	1	0,75	-	-	-	-	-	-	-	-
12189	Городской округ город Ставрополь	Ставрополь	Доваторцев	86/1	-	44.985488	41.924508	-	-	асфальт	-	металл	2	8,00	-	-	-	-	-	-	-	-
12190	Городской округ город Ставрополь	Ставрополь	Доваторцев	86/2	-	44.98463	41.922257	-	-	асфальт	-	металл	2	8,00	-	-	-	-	-	-	-	-
12191	Городской округ город Ставрополь	Ставрополь	Доваторцев	9	-	45.026174	41.9340	-	-	асфальт	-	МК	4	0,75	-	-	-	-	-	-	-	-
12192	Городской округ город Ставрополь	Ставрополь	Доваторцев	90	-	44.983736	41.921624	-	-	асфальт	-	металл	1	8,00	-	-	-	-	-	-	-	-
12193	Городской округ город Ставрополь	Ставрополь	Доваторцев	90/5	-	44.981957	41.92295	-	-	грунт	-	металл	2	8,00	-	-	-	-	-	-	-	-
12194	Городской округ город Ставрополь	Ставрополь	Доваторцев	13	-	45.025211	41.933754	-	-	грунт	-	без ограждения	1	0,75	-	-	-	-	-	-	-	-
12195	Городской округ город Ставрополь	Ставрополь	Доваторцев	227	-	44.975689	41.938537	-	-	асфальт	-	без ограждения	1	1,10	-	-	-	-	-	-	-	-
12196	Городской округ город Ставрополь	Ставрополь	Доваторцев	30А	-	45.028725	41.937691	-	-	асфальт	-	без ограждения	1	0,36	-	-	-	-	-	-	-	-
12197	Городской округ город Ставрополь	Ставрополь	Доваторцев	38	-	45.021076	41.935944	-	-	асфальт	-	без ограждения	1	8,00	-	-	-	-	-	-	-	-
12198	Городской округ город Ставрополь	Ставрополь	Доваторцев	38	-	45.022663	41.935368	-	-	асфальт	-	без ограждения	1	1,10	-	-	-	-	-	-	-	-
12199	Городской округ город Ставрополь	Ставрополь	Доваторцев	38	-	45.021641	41.930935	-	-	асфальт	-	без ограждения	1	8,00	-	-	-	-	-	-	-	-
12200	Городской округ город Ставрополь	Ставрополь	Доваторцев	39а	-	45.016251	41.930977	-	-	плитка	-	металл	2	0,24	-	-	-	-	-	-	-	-
12201	Городской округ город Ставрополь	Ставрополь	Доваторцев	41 а	-	45.014099	41.929133	-	-	асфальт	-	без ограждения	2	0,24	-	-	-	-	-	-	-	-
12202	Городской округ город Ставрополь	Ставрополь	Доваторцев	52 а	-	45.012112	41.931927	-	-	бетон	-	металл	2	1,10	-	-	-	-	-	-	-	-
12203	Городской округ город Ставрополь	Ставрополь	Доваторцев	52	-	45.012119	41.93058	-	-	плитка	-	без ограждения	1	0,75	-	-	-	-	-	-	-	-
12204	Городской округ город Ставрополь	Ставрополь	Доваторцев	62	-	45.000237	41.9263	-	-	асфальт	-	без ограждения	1	8,00	-	-	-	-	-	-	-	-
12205	Городской округ город Ставрополь	Ставрополь	Доваторцев	75	-	44.99763	41.92268	-	-	асфальт	-	без ограждения	3	1,10	-	-	-	-	-	-	-	-
12206	Городской округ город Ставрополь	Ставрополь	Доваторцев	75А	-	44.997395	41.932577	-	-	асфальт	-	без ограждения	1	8,00	-	-	-	-	-	-	-	-
12207	Городской округ город Ставрополь	Ставрополь	Доваторцев	75в	-	44.995617	41.921986	-	-	асфальт	-	металл	1	8,00	-	-	-	-	-	-	-	-
12208	Городской округ город Ставрополь	Ставрополь	Доваторцев	9	-	45.027267	41.935905	-	-	асфальт	-	без ограждения	3	0,75	-	-	-	-	-	-	-	-
12209	Городской округ город Ставрополь	Ставрополь	Достоевского	50	-	45.036575	42.008572	-	-	асфальт	-	без ограждения	1	0,24	-	-	-	-	-	-	-	-
12210	Городской округ город Ставрополь	Ставрополь	Достоевского	52	а	45.036133	42.011202	-	-	бетон	-	металл	1	8,00	-	-	-	-	-	-	-	-
12211	Городской округ город Ставрополь	Ставрополь	Достоевского	52Б	-	45.035737	42.011501	-	-	асфальт	-	без ограждения	1	0,24	-	-	-	-	-	-	-	-
12212	Городской округ город Ставрополь	Ставрополь	Достоевского	58А	-	45.034527	42.018623	-	-	асфальт	-	без ограждения	1	0,24	-	-	-	-	-	-	-	-
12213	Городской округ город Ставрополь	Ставрополь	Достоевского	67в	-	45.036545	42.00737	-	-	асфальт	-	без ограждения	1	0,75	-	-	-	-	-	-	-	-
12214	Городской округ город Ставрополь	Ставрополь	Достоевского	75	-	45.033654	42.010729	-	-	асфальт	-	металл	2	1,10	-	-	-	-	-	-	-	-
12215	Городской округ город Ставрополь	Ставрополь	Достоевского	77	1	45.03471	42.008428	-	-	асфальт	-	металл	6	0,90	-	-	-	-	-	-	-	-
12216	Городской округ город Ставрополь	Ставрополь	Достоевского	11	-	45.044041	42.002567	-	-	асфальт	-	без ограждения	1	1,10	-	-	-	-	-	-	-	-
12217	Городской округ город Ставрополь	Ставрополь	Достоевского	39	-	45.038483	42.002407	-	-	асфальт	-	без ограждения	2	0,75	-	-	-	-	-	-	-	-
12218	Городской округ город Ставрополь	Ставрополь	Достоевского	41	-	45.038451	42.002468	-	-	асфальт	-	без ограждения	1	0,75	-	-	-	-	-	-	-	-
12219	Городской округ город Ставрополь	Ставрополь	Достоевского	52	-	45.03685	42.011402	-	-	бетон	-	без ограждения	2	0,75	-	-	-	-	-	-	-	-
12220	Городской округ город Ставрополь	Ставрополь	Достоевского	52	-	45.036186	42.012283	-	-	асфальт	-	металл	5	0,75	-	-	-	-	-	-	-	-
12221	Городской округ город Ставрополь	Ставрополь	Достоевского	546/6	-	45.03545	42.01231	-	-	ПГС (гравий, окол, кирпич)	-	сетка	1	0,75	-	-	-	-	-	-	-	-
12222	Городской округ город Ставрополь	Ставрополь	Достоевского	56	-	45.035538	42.017292	-	-	бетон	-	без ограждения	3	0,75	-	-	-	-	-	-	-	-
12223	Городской округ город Ставрополь	Ставрополь	Достоевского	58 а	-	45.034077	42.0182	-	-	бетон	-	без ограждения	2	0,75	-	-	-	-	-	-	-	-
12224	Городской округ город Ставрополь	Ставрополь	Достоевского	75	-	45.035027	42.011002	-	-	бетон	-	сетка	2	0,75	-	-	-	-	-	-	-	-
12225	Городской округ город Ставрополь	Ставрополь	ДСНТ Октябрьское тер	232	-	45.060298	42.029194	-	-	ПГС (гравий, окол, кирпич)	-	без ограждения	2	0,75	-	-	-	-	-	-	-	-
12226	Городской округ город Ставрополь	Ставрополь	Евдокимовское	55	-	45.084225	42.008656	-	-	асфальт	-	без ограждения	1	0,24	-	-	-	-	-	-	-	-
12227	Городской округ город Ставрополь	Ставрополь	Ейский	11	-	44.95054	41.916382	-	-	ПГС (гравий, окол, кирпич)	-	без ограждения	1	0,75	-	-	-	-	-	-	-	-
12228	Городской округ город Ставрополь	Ставрополь	Ерохина	2	-	45.017891	41.9058	-	-	ПГС (гравий, окол, кирпич)	-	без ограждения	1	0,75	-	-	-	-	-	-	-	-
12229	Городской округ город Ставрополь	Ставрополь	Ерохина	27	-	45.018136	41.900972	-	-	асфальт	-	металл	2	1,10	-	-	-	-	-	-	-	-
12230	Городской округ город Ставрополь	Ставрополь	Железнодорожная	123	-	45.053493	41.974762	-	-	грунт	-	без ограждения	2	0,75	-	-	-	-	-	-	-	-
12231	Городской округ город Ставрополь	Ставрополь	Железнодорожная	19	-	45.056347	41.989277	-	-	грунт	-	без ограждения	1	0,75	-	-	-	-	-	-	-	-
12232	Городской округ город Ставрополь	Ставрополь	Железнодорожная	51	-	45.05595	41.983257	-	-	грунт	-	без ограждения	1	0,75	-	-	-	-	-	-	-	-
12233	Городской округ город Ставрополь	Ставрополь	Железнодорожная	81	-	45.054803	41.978947	-	-	грунт	-	без ограждения	2	0,75	-	-	-	-	-	-	-	-
12234	Городской округ город Ставрополь	Ставрополь	Железнодорожная	90/1	-	45.056992	41.965782	-	-	грунт	-	без ограждения	2	0,75	-	-	-	-	-	-	-	-
12235	Городской округ город Ставрополь	Ставрополь	Железнодорожная	107	-	45.054413	41.976768	-	-	асфальт	-	без ограждения	2	0,75	-	-	-	-	-	-	-	-
12236	Городской округ город Ставрополь	Ставрополь	Железнодорожная	2	-	45.0576	41.991002	-	-	асфальт	-	без ограждения	1	0,75	-	-	-	-	-	-	-	-
12237	Городской округ город Ставрополь	Ставрополь	Железнодорожная	221	-	45.055035	41.964287	-	-	грунт	-	без ограждения	1	0,75	-	-	-	-	-	-	-	-
12238	Городской округ город Ставрополь	Ставрополь	Железнодорожная	67	-	45.055551	41.981002	-	-	грунт	-	без ограждения	1	0,75	-	-	-	-	-	-	-	-

1	2	3	4	5	6	7	8	9	10	11	12	13	14	15	16	17	18	19	20	21	22	23
12239	Городской округ город Ставрополь	Ставрополь	Железнодорожная	9	-	45.057155	41.990031	-	-	бетон	-	без ограждения	1	0,75	-	-	-	-	-	-	-	-
12240	Городской округ город Ставрополь	Ставрополь	Заводская	11	-	45.052502	42.005463	-	-	асфальт	-	металл	12	0,75	-	-	-	-	-	-	-	-
12241	Городской округ город Ставрополь	Ставрополь	Заводская	15/10	-	45.052155	42.005146	-	-	асфальт	-	без ограждения	2	0,24	-	-	-	-	-	-	-	-
12242	Городской округ город Ставрополь	Ставрополь	Заводская	6н	3	45.055782	42.009753	-	-	грунт	-	без ограждения	1	0,75	-	-	-	-	-	-	-	-
12243	Городской округ город Ставрополь	Ставрополь	Заводская	5	-	45.059021	42.003628	-	-	грунт	-	без ограждения	1	11,00	-	-	-	-	-	-	-	-
12244	Городской округ город Ставрополь	Ставрополь	Заводская	15/10	-	45.051815	42.0054822	-	-	асфальт	-	без ограждения	2	0,36	-	-	-	-	-	-	-	-
12245	Городской округ город Ставрополь	Ставрополь	Заводская	18	-	45.060596	42.001161	-	-	асфальт	-	без ограждения	1	0,75	-	-	-	-	-	-	-	-
12246	Городской округ город Ставрополь	Ставрополь	Заводская	13	-	45.052143	42.00598	-	-	асфальт	-	без ограждения	2	0,75	-	-	-	-	-	-	-	-
12247	Городской округ город Ставрополь	Ставрополь	Заводская	13	-	45.051643	42.004304	-	-	асфальт	-	без ограждения	2	0,75	-	-	-	-	-	-	-	-
12248	Городской округ город Ставрополь	Ставрополь	Заводская	13в	-	45.051033	42.005764	-	-	асфальт	-	без ограждения	1	1,10	-	-	-	-	-	-	-	-
12249	Городской округ город Ставрополь	Ставрополь	Заводская	15	-	45.051376	42.0054971	-	-	асфальт	-	без ограждения	1	0,75	-	-	-	-	-	-	-	-
12250	Городской округ город Ставрополь	Ставрополь	Заводская	15	-	45.05127	42.00499	-	-	асфальт	-	без ограждения	1	0,75	-	-	-	-	-	-	-	-
12251	Городской округ город Ставрополь	Ставрополь	Заводская	15	-	45.051929	42.005524	-	-	ПГС (гравий, окол, керам)	-	без ограждения	1	0,75	-	-	-	-	-	-	-	-
12252	Городской округ город Ставрополь	Ставрополь	Заводская	21	-	45.051933	42.004215	-	-	асфальт	-	без ограждения	1	11,00	-	-	-	-	-	-	-	-
12253	Городской округ город Ставрополь	Ставрополь	Заводская	24	-	45.059172	42.002583	-	-	асфальт	-	без ограждения	1	0,75	-	-	-	-	-	-	-	-
12254	Городской округ город Ставрополь	Ставрополь	Заводская	28	-	45.059399	42.003315	-	-	асфальт	-	без ограждения	1	8,00	-	-	-	-	-	-	-	-
12255	Городской округ город Ставрополь	Ставрополь	Заводская	66	-	45.055183	42.008656	-	-	асфальт	-	без ограждения	1	0,75	-	-	-	-	-	-	-	-
12256	Городской округ город Ставрополь	Ставрополь	Заводская	6	-	45.061105	41.999924	-	-	асфальт	-	без ограждения	3	0,75	-	-	-	-	-	-	-	-
12257	Городской округ город Ставрополь	Ставрополь	Заводская	6	-	45.061615	42.000248	-	-	асфальт	-	без ограждения	1	8,00	-	-	-	-	-	-	-	-
12258	Городской округ город Ставрополь	Ставрополь	Заводская	6	-	45.061634	42.000244	-	-	бетон	-	без ограждения	1	0,75	-	-	-	-	-	-	-	-
12259	Городской округ город Ставрополь	Ставрополь	Заводская	6	-	45.061054	41.99995	-	-	асфальт	-	без ограждения	1	0,75	-	-	-	-	-	-	-	-
12260	Городской округ город Ставрополь	Ставрополь	Заводская	7	-	45.056881	42.005618	-	-	асфальт	-	без ограждения	3	0,75	-	-	-	-	-	-	-	-
12261	Городской округ город Ставрополь	Ставрополь	Заводская	7	-	45.056377	42.006828	-	-	асфальт	-	без ограждения	1	0,75	-	-	-	-	-	-	-	-
12262	Городской округ город Ставрополь	Ставрополь	Заводская	7	-	45.057652	42.006424	-	-	ПГС (гравий, окол, керам)	-	без ограждения	1	0,75	-	-	-	-	-	-	-	-
12263	Городской округ город Ставрополь	Ставрополь	Заводская	8	-	45.0612197	42.001869	-	-	бетон	-	металл	2	0,75	-	-	-	-	-	-	-	-
12264	Городской округ город Ставрополь	Ставрополь	Заводская	9	-	45.054878	42.005325	-	-	асфальт	-	без ограждения	5	0,75	-	-	-	-	-	-	-	-
12265	Городской округ город Ставрополь	Ставрополь	Заводская	2	-	45.05365	42.0039106	-	-	грунт	-	без ограждения	1	0,75	-	-	-	-	-	-	-	-
12266	Городской округ город Ставрополь	Ставрополь	Заводская	9	-	45.059022	42.0009931	-	-	асфальт	-	без ограждения	1	0,75	-	-	-	-	-	-	-	-
12267	Городской округ город Ставрополь	Ставрополь	Заводская	1	-	45.053402	42.0027869	-	-	бетон	-	без ограждения	1	0,75	-	-	-	-	-	-	-	-
12268	Городской округ город Ставрополь	Ставрополь	Заводская	23	-	45.059326	41.999028	-	-	ПГС (гравий, окол, керам)	-	без ограждения	3	1,10	-	-	-	-	-	-	-	-
12269	Городской округ город Ставрополь	Ставрополь	Заводская	24	-	45.060155	41.999869	-	-	ПГС (гравий, окол, керам)	-	без ограждения	1	0,75	-	-	-	-	-	-	-	-
12270	Городской округ город Ставрополь	Ставрополь	Заводская	28а	-	45.060188	41.998264	-	-	бетон	-	металл	2	0,75	-	-	-	-	-	-	-	-
12271	Городской округ город Ставрополь	Ставрополь	Заводская	4	-	45.054253	42.00404	-	-	асфальт	-	без ограждения	2	0,75	-	-	-	-	-	-	-	-
12272	Городской округ город Ставрополь	Ставрополь	Заводская	4а	-	45.052870	42.003436	-	-	грунт	-	без ограждения	2	0,75	-	-	-	-	-	-	-	-
12273	Городской округ город Ставрополь	Ставрополь	Заводская	9 Б	-	45.056125	42.00166	-	-	бетон	-	без ограждения	2	0,75	-	-	-	-	-	-	-	-
12274	Городской округ город Ставрополь	Ставрополь	Загорская	61	-	45.064985	42.013961	-	-	грунт	-	без ограждения	1	0,75	-	-	-	-	-	-	-	-
12275	Городской округ город Ставрополь	Ставрополь	Западный обход	54	-	45.028338	41.994897	-	-	асфальт	-	без ограждения	1	0,75	-	-	-	-	-	-	-	-
12276	Городской округ город Ставрополь	Ставрополь	Западный обход	58В	-	45.022462	41.995961	-	-	асфальт	-	сетка	6	0,24	-	-	-	-	-	-	-	-
12277	Городской округ город Ставрополь	Ставрополь	Западный обход	68	-	45.021675	41.991232	-	-	бетон	-	металл	3	0,75	-	-	-	-	-	-	-	-
12278	Городской округ город Ставрополь	Ставрополь	Западный обход	70	-	45.021133	41.991934	-	-	асфальт	-	без ограждения	2	1,10	-	-	-	-	-	-	-	-
12279	Городской округ город Ставрополь	Ставрополь	Западный обход	20а	-	45.035297	41.993492	-	-	асфальт	-	без ограждения	1	0,75	-	-	-	-	-	-	-	-
12280	Городской округ город Ставрополь	Ставрополь	Западный обход	64	-	45.027766	41.990532	-	-	асфальт	-	без ограждения	1	8,00	-	-	-	-	-	-	-	-
12281	Городской округ город Ставрополь	Ставрополь	Западный обход	7	-	45.036382	41.990591	-	-	бетон	-	без ограждения	1	0,75	-	-	-	-	-	-	-	-
12282	Городской округ город Ставрополь	Ставрополь	Зеленая Роща	13	-	45.079464	41.952408	-	-	асфальт	-	без ограждения	1	0,24	-	-	-	-	-	-	-	-
12283	Городской округ город Ставрополь	Ставрополь	Зеленая роща 4 НТ	70	-	45.077978	41.967145	-	-	ПГС (гравий, окол, керам)	-	металл	3	0,75	-	-	-	-	-	-	-	-
12284	Городской округ город Ставрополь	Ставрополь	Зеленодольская	3	-	45.004652	41.996392	-	-	ПГС (гравий, окол, керам)	-	без ограждения	1	0,75	-	-	-	-	-	-	-	-
12285	Городской округ город Ставрополь	Ставрополь	Зеленодольская	12	-	45.004486	41.994498	-	-	асфальт	-	без ограждения	1	0,75	-	-	-	-	-	-	-	-
12286	Городской округ город Ставрополь	Ставрополь	Зеленодольская	13	-	45.003379	41.993401	-	-	асфальт	-	металл	1	0,75	-	-	-	-	-	-	-	-
12287	Городской округ город Ставрополь	Ставрополь	Зеленодольская	3	-	45.004772	41.995712	-	-	ПГС (гравий, окол, керам)	-	без ограждения	1	0,75	-	-	-	-	-	-	-	-
12288	Городской округ город Ставрополь	Ставрополь	Зеленодольская	14	-	45.005105	41.993923	-	-	асфальт	-	без ограждения	1	0,75	-	-	-	-	-	-	-	-
12289	Городской округ город Ставрополь	Ставрополь	Зоревой	8	-	45.038128	41.98011	-	-	асфальт	-	без ограждения	1	1,10	-	-	-	-	-	-	-	-
12290	Городской округ город Ставрополь	Ставрополь	Зодчих	60/6	-	44.979442	41.913604	-	-	грунт	-	без ограждения	1	0,36	-	-	-	-	-	-	-	-
12291	Городской округ город Ставрополь	Ставрополь	Зоотехнический	8	-	45.039455	41.960476	-	-	асфальт	-	без ограждения	1	0,75	-	-	-	-	-	-	-	-
12292	Городской округ город Ставрополь	Ставрополь	Зоотехнический	11	-	45.034443	41.967483	-	-	асфальт	-	без ограждения	1	1,10	-	-	-	-	-	-	-	-
12293	Городской округ город Ставрополь	Ставрополь	Зоотехнический	15	-	45.037306	41.959106	-	-	асфальт	-	без ограждения	2	1,10	-	-	-	-	-	-	-	-
12294	Городской округ город Ставрополь	Ставрополь	Зоотехнический	6	-	45.040911	41.961068	-	-	асфальт	-	без ограждения	1	1,10	-	-	-	-	-	-	-	-
12295	Городской округ город Ставрополь	Ставрополь	Зоотехнический	9	-	45.040428	41.959522	-	-	асфальт	-	кирпич	2	0,75	-	-	-	-	-	-	-	-
12296	Городской округ город Ставрополь	Ставрополь	Имени генерала А.Ермолова	1	-	45.047153	41.974598	-	-	плитка	-	без ограждения	1	1,10	-	-	-	-	-	-	-	-
12297	Городской округ город Ставрополь	Ставрополь	Имени генерала А.Ермолова	3	-	45.04702	41.975121	-	-	плитка	-	без ограждения	1	1,10	-	-	-	-	-	-	-	-
12298	Городской округ город Ставрополь	Ставрополь	Имени генерала А.Ермолова	2	-	45.052616	41.99572	-	-	асфальт	-	без ограждения	1	8,00	-	-	-	-	-	-	-	-
12299	Городской округ город Ставрополь	Ставрополь	Индустриальная	46	в	45.048827	41.901279	-	-	асфальт	-	без ограждения	1	0,77	-	-	-	-	-	-	-	-
12300	Городской округ город Ставрополь	Ставрополь	Индустриальная	49	-	45.050171	41.899033	-	-	асфальт	-	без ограждения	1	1,10	-	-	-	-	-	-	-	-
12301	Городской округ город Ставрополь	Ставрополь	Индустриальная	10	-	45.043883	41.900307	-	-	асфальт	-	без ограждения	2	0,75	-	-	-	-	-	-	-	-
12302	Городской округ город Ставрополь	Ставрополь	Индустриальная	13	-	45.045563	41.898269	-	-	грунт	-	без ограждения	2	0,75	-	-	-	-	-	-	-	-
12303	Городской округ город Ставрополь	Ставрополь	Индустриальная	17	-	45.048149	41.902348	-	-	грунт	-	без ограждения	1	0,75	-	-	-	-	-	-	-	-
12304	Городской округ город Ставрополь	Ставрополь	Индустриальная	27	-	45.045595	41.900303	-	-	бетон	-	без ограждения	1	8,00	-	-	-	-	-	-	-	-
12305	Городской округ город Ставрополь	Ставрополь	Индустриальная	4	-	45.044506	41.908863	-	-	асфальт	-	без ограждения	3	0,24	-	-	-	-	-	-	-	-
12306	Городской округ город Ставрополь	Ставрополь	Индустриальная	47	-	45.05027	41.900425	-	-	асфальт	-	без ограждения	1	0,75	-	-	-	-	-	-	-	-
12307	Городской округ город Ставрополь	Ставрополь	Индустриальная	47	-	45.050507	41.900536	-	-	бетон	-	без ограждения	1	0,75	-	-	-	-	-	-	-	-
12308	Городской округ город Ставрополь	Ставрополь	Индустриальная	48	-	45.043453	41.901093	-	-	бетон	-	металл	1	0,75	-	-	-	-	-	-	-	-

1	2	3	4	5	6	7	8	9	10	11	12	13	14	15	16	17	18	19	20	21	22	23
12309	Городской округ город Ставрополь	Ставрополь	Индустриальная	49	-	45.049679	41.900909	-	-	асфальт	-	без ограждения	1	0,75	-	-	-	-	-	-	-	-
12310	Городской округ город Ставрополь	Ставрополь	Индустриальная	51	-	45.043935	41.899586	-	-	бетон	-	без ограждения	3	0,75	-	-	-	-	-	-	-	-
12311	Городской округ город Ставрополь	Ставрополь	Индустриальная	52	-	45.045429	41.901676	-	-	асфальт	-	без ограждения	2	0,24	-	-	-	-	-	-	-	-
12312	Городской округ город Ставрополь	Ставрополь	Индустриальная	55	-	45.049969	41.897765	-	-	асфальт	-	металл	1	0,75	-	-	-	-	-	-	-	-
12313	Городской округ город Ставрополь	Ставрополь	Индустриальная	5в	-	45.047729	41.902594	-	-	бетон	-	без ограждения	1	8,00	-	-	-	-	-	-	-	-
12314	Городской округ город Ставрополь	Ставрополь	Индустриальная	6	-	45.048787	41.902817	-	-	асфальт	-	без ограждения	1	0,75	-	-	-	-	-	-	-	-
12315	Городской округ город Ставрополь	Ставрополь	Индустриальная	62 а	-	45.049235	41.901874	-	-	асфальт	-	без ограждения	3	0,75	-	-	-	-	-	-	-	-
12316	Городской округ город Ставрополь	Ставрополь	Индустриальная	64	-	45.049831	41.902229	-	-	грунт	-	без ограждения	1	0,75	-	-	-	-	-	-	-	-
12317	Городской округ город Ставрополь	Ставрополь	Индустриальная	66	-	45.050228	41.902344	-	-	асфальт	-	без ограждения	1	0,75	-	-	-	-	-	-	-	-
12318	Городской округ город Ставрополь	Ставрополь	Индустриальная	66	-	45.050648	41.902138	-	-	асфальт	-	без ограждения	1	8,00	-	-	-	-	-	-	-	-
12319	Городской округ город Ставрополь	Ставрополь	Индустриальная	9	-	45.044403	41.898926	-	-	асфальт	-	без ограждения	1	0,75	-	-	-	-	-	-	-	-
12320	Городской округ город Ставрополь	Ставрополь	Индустриальная	-	-	45.044369	41.902657	-	-	грунт	-	без ограждения	1	0,75	-	-	-	-	-	-	-	-
12321	Городской округ город Ставрополь	Ставрополь	Инженерная	1	-	45.073814	41.950336	-	-	грунт	-	без ограждения	1	0,75	-	-	-	-	-	-	-	-
12322	Городской округ город Ставрополь	Ставрополь	Ипатова	11	-	45.047905	41.99181	-	-	асфальт	-	без ограждения	1	1,10	-	-	-	-	-	-	-	-
12323	Городской округ город Ставрополь	Ставрополь	Ипатова	34	-	45.047102	41.989135	-	-	асфальт	-	без ограждения	1	1,10	-	-	-	-	-	-	-	-
12324	Городской округ город Ставрополь	Ставрополь	Ипатова	57	-	45.04679	41.986885	-	-	асфальт	-	без ограждения	1	1,10	-	-	-	-	-	-	-	-
12325	Городской округ город Ставрополь	Ставрополь	К.Маркса	12	-	45.051265	41.991237	-	-	асфальт	-	без ограждения	2	1,10	-	-	-	-	-	-	-	-
12326	Городской округ город Ставрополь	Ставрополь	К.Маркса	19	-	45.051742	41.990427	-	-	асфальт	-	без ограждения	1	1,10	-	-	-	-	-	-	-	-
12327	Городской округ город Ставрополь	Ставрополь	К.Маркса	22	-	45.050682	41.990077	-	-	асфальт	-	без ограждения	1	0,75	-	-	-	-	-	-	-	-
12328	Городской округ город Ставрополь	Ставрополь	К.Маркса	25	-	45.051295	41.989499	-	-	асфальт	-	без ограждения	1	1,10	-	-	-	-	-	-	-	-
12329	Городской округ город Ставрополь	Ставрополь	К.Маркса	28	-	45.050571	41.989107	-	-	асфальт	-	без ограждения	1	1,10	-	-	-	-	-	-	-	-
12330	Городской округ город Ставрополь	Ставрополь	К.Маркса	3/1	-	45.055334	41.997805	-	-	асфальт	-	без ограждения	2	1,10	-	-	-	-	-	-	-	-
12331	Городской округ город Ставрополь	Ставрополь	К.Маркса	32	-	45.050443	41.988362	-	-	асфальт	-	без ограждения	1	1,10	-	-	-	-	-	-	-	-
12332	Городской округ город Ставрополь	Ставрополь	К.Маркса	37	-	45.050732	41.98759	-	-	асфальт	-	без ограждения	1	1,10	-	-	-	-	-	-	-	-
12333	Городской округ город Ставрополь	Ставрополь	К.Маркса	46	-	45.049236	41.984905	-	-	плитка	-	металл	1	1,10	-	-	-	-	-	-	-	-
12334	Городской округ город Ставрополь	Ставрополь	К.Маркса	48А	-	45.052029	41.986678	-	-	асфальт	-	без ограждения	1	0,36	-	-	-	-	-	-	-	-
12335	Городской округ город Ставрополь	Ставрополь	К.Маркса	5	-	45.054821	41.995586	-	-	асфальт	-	без ограждения	2	0,24	-	-	-	-	-	-	-	-
12336	Городской округ город Ставрополь	Ставрополь	К.Маркса	50	-	45.049924	41.986474	-	-	асфальт	-	без ограждения	1	1,10	-	-	-	-	-	-	-	-
12337	Городской округ город Ставрополь	Ставрополь	К.Маркса	52	-	45.049838	41.983717	-	-	бетон	-	без ограждения	1	1,10	-	-	-	-	-	-	-	-
12338	Городской округ город Ставрополь	Ставрополь	К.Маркса	53	-	45.050341	41.98489	-	-	асфальт	-	без ограждения	1	0,75	-	-	-	-	-	-	-	-
12339	Городской округ город Ставрополь	Ставрополь	К.Маркса	54	-	45.049834	41.982422	-	-	асфальт	-	без ограждения	1	0,36	-	-	-	-	-	-	-	-
12340	Городской округ город Ставрополь	Ставрополь	К.Маркса	56	-	45.049275	41.983719	-	-	асфальт	-	металл	1	1,10	-	-	-	-	-	-	-	-
12341	Городской округ город Ставрополь	Ставрополь	К.Маркса	56	-	45.049659	41.983124	-	-	бетон	-	без ограждения	1	0,24	-	-	-	-	-	-	-	-
12342	Городской округ город Ставрополь	Ставрополь	К.Маркса	61	-	45.050289	41.984276	-	-	асфальт	-	без ограждения	1	0,75	-	-	-	-	-	-	-	-
12343	Городской округ город Ставрополь	Ставрополь	К.Маркса	62	-	45.049216	41.982063	-	-	асфальт	-	без ограждения	2	0,24	-	-	-	-	-	-	-	-
12344	Городской округ город Ставрополь	Ставрополь	К.Маркса	62	-	45.049064	41.982132	-	-	асфальт	-	без ограждения	1	0,36	-	-	-	-	-	-	-	-
12345	Городской округ город Ставрополь	Ставрополь	К.Маркса	63	-	45.049947	41.984131	-	-	бетон	-	без ограждения	4	0,75	-	-	-	-	-	-	-	-
12346	Городской округ город Ставрополь	Ставрополь	К.Маркса	7	-	45.055082	41.995292	-	-	асфальт	-	металл	1	8,00	-	-	-	-	-	-	-	-
12347	Городской округ город Ставрополь	Ставрополь	К.Маркса	7	-	45.055008	41.995239	-	-	асфальт	-	без ограждения	2	0,36	-	-	-	-	-	-	-	-
12348	Городской округ город Ставрополь	Ставрополь	К.Маркса	71	-	45.049108	41.98222	-	-	асфальт	-	сетка	2	0,75	-	-	-	-	-	-	-	-
12349	Городской округ город Ставрополь	Ставрополь	К.Маркса	75А	-	45.049189	41.981345	-	-	асфальт	-	без ограждения	2	0,24	-	-	-	-	-	-	-	-
12350	Городской округ город Ставрополь	Ставрополь	К.Маркса	74	-	45.047443	41.980049	-	-	асфальт	-	без ограждения	1	0,36	-	-	-	-	-	-	-	-
12351	Городской округ город Ставрополь	Ставрополь	К.Маркса	76	-	45.046925	41.979561	-	-	асфальт	-	без ограждения	1	0,75	-	-	-	-	-	-	-	-
12352	Городской округ город Ставрополь	Ставрополь	К.Маркса	77	-	45.046682	41.98011	-	-	бетон	-	металл	2	0,75	-	-	-	-	-	-	-	-
12353	Городской округ город Ставрополь	Ставрополь	К.Маркса	80	-	45.046486	41.978619	-	-	асфальт	-	без ограждения	1	0,75	-	-	-	-	-	-	-	-
12354	Городской округ город Ставрополь	Ставрополь	К.Маркса	81	-	45.047588	41.977661	-	-	асфальт	-	без ограждения	2	1,10	-	-	-	-	-	-	-	-
12355	Городской округ город Ставрополь	Ставрополь	К.Маркса	82	-	45.046968	41.977894	-	-	плитка	-	без ограждения	1	0,12	-	-	-	-	-	-	-	-
12356	Городской округ город Ставрополь	Ставрополь	К.Маркса	84	-	45.046710	41.977123	-	-	асфальт	-	сетка	4	0,75	-	-	-	-	-	-	-	-
12357	Городской округ город Ставрополь	Ставрополь	К.Маркса	94	-	45.046352	41.975867	-	-	асфальт	-	без ограждения	1	1,10	-	-	-	-	-	-	-	-
12358	Городской округ город Ставрополь	Ставрополь	К.Маркса	96	-	45.046242	41.975014	-	-	плитка	-	без ограждения	1	1,10	-	-	-	-	-	-	-	-
12359	Городской округ город Ставрополь	Ставрополь	К.Маркса	98	-	45.046204	41.974827	-	-	асфальт	-	сетка	4	1,10	-	-	-	-	-	-	-	-
12360	Городской округ город Ставрополь	Ставрополь	К.Маркса	97Б	-	45.046307	41.976604	-	-	асфальт	-	без ограждения	3	0,24	-	-	-	-	-	-	-	-
12361	Городской округ город Ставрополь	Ставрополь	К.Маркса	11	-	45.054108	41.994022	-	-	асфальт	-	сетка	1	1,10	-	-	-	-	-	-	-	-
12362	Городской округ город Ставрополь	Ставрополь	К.Маркса	15	-	45.052305	41.991358	-	-	асфальт	-	без ограждения	1	0,75	-	-	-	-	-	-	-	-
12363	Городской округ город Ставрополь	Ставрополь	К.Маркса	34	-	45.050102	41.988056	-	-	асфальт	-	металл	2	1,10	-	-	-	-	-	-	-	-
12364	Городской округ город Ставрополь	Ставрополь	К.Маркса	4	-	45.052887	41.993392	-	-	асфальт	-	без ограждения	1	1,10	-	-	-	-	-	-	-	-
12365	Городской округ город Ставрополь	Ставрополь	К.Маркса	42	-	45.049362	41.987186	-	-	асфальт	-	без ограждения	2	0,75	-	-	-	-	-	-	-	-
12366	Городской округ город Ставрополь	Ставрополь	К.Маркса	47/30	-	45.050896	41.985504	-	-	асфальт	-	без ограждения	2	1,10	-	-	-	-	-	-	-	-
12367	Городской округ город Ставрополь	Ставрополь	К.Маркса	59	-	45.050849	41.984665	-	-	асфальт	-	без ограждения	1	0,90	-	-	-	-	-	-	-	-
12368	Городской округ город Ставрополь	Ставрополь	К.Маркса	7	-	45.054955	41.995705	-	-	бетон	-	без ограждения	1	1,10	-	-	-	-	-	-	-	-
12369	Городской округ город Ставрополь	Ставрополь	К.Маркса	7	-	45.053379	41.994373	-	-	бетон	-	металл	2	0,75	-	-	-	-	-	-	-	-
12370	Городской округ город Ставрополь	Ставрополь	К.Хетагурова	26	-	45.042655	41.979863	-	-	асфальт	-	МХ	2	0,75	-	-	-	-	-	-	-	-
12371	Городской округ город Ставрополь	Ставрополь	К.Хетагурова	6	-	45.046082	41.978345	-	-	асфальт	-	без ограждения	6	0,75	-	-	-	-	-	-	-	-
12372	Городской округ город Ставрополь	Ставрополь	К.Хетагурова	9	-	45.043751	41.978718	-	-	асфальт	-	без ограждения	1	0,75	-	-	-	-	-	-	-	-
12373	Городской округ город Ставрополь	Ставрополь	К.Хетагурова	9	-	45.043724	41.976723	-	-	асфальт	-	без ограждения	1	1,10	-	-	-	-	-	-	-	-
12374	Городской округ город Ставрополь	Ставрополь	К.Хетагурова	9а	-	45.044419	41.978156	-	-	асфальт	-	без ограждения	2	0,75	-	-	-	-	-	-	-	-
12375	Городской округ город Ставрополь	Ставрополь	К.Хетагурова	10	-	45.04527	41.978532	-	-	плитка	-	без ограждения	1	1,10	-	-	-	-	-	-	-	-
12376	Городской округ город Ставрополь	Ставрополь	К.Хетагурова	24	-	45.043302	41.97935	-	-	бетон	-	без ограждения	2	1,10	-	-	-	-	-	-	-	-
12377	Городской округ город Ставрополь	Ставрополь	Кавалерийская	21	-	45.052113	41.958196	-	-	ПГС (гравий, окол, кирпи)	-	без ограждения	1	1,10	-	-	-	-	-	-	-	-
12378	Городской округ город Ставрополь	Ставрополь	Кавалерийская	25в	-	45.051582	41.957381	-	-	асфальт	-	металл	3	0,75	-	-	-	-	-	-	-	-
12379	Городской округ город Ставрополь	Ставрополь	Кавалерийская	37	-	45.050623	41.959801	-	-	ПГС (гравий, окол, кирпи)	-	металл	4	1,10	-	-	-	-	-	-	-	-
12380	Городской округ город Ставрополь	Ставрополь	Кавалерийская	45	-	45.049972	41.961018	-	-	асфальт	-	без ограждения	2	0,75	-	-	-	-	-	-	-	-
12381	Городской округ город Ставрополь	Ставрополь	Кавалерийская	81	-	45.046234	41.963379	-	-	асфальт	-	без ограждения	1	0,75	-	-	-	-	-	-	-	-
12382	Городской округ город Ставрополь	Ставрополь	Кавалерийская	99	-	45.045966	41.964854	-	-	асфальт	-	без ограждения	3	1,10	-	-	-	-	-	-	-	-
12383	Городской округ город Ставрополь	Ставрополь	Кавалерийская	74	-	45.047764	41.962128	-	-	бетон	-	без ограждения	2	0,75	-	-	-	-	-	-	-	-

1	2	3	4	5	6	7	8	9	10	11	12	13	14	15	16	17	18	19	20	21	22	23
12384	Городской округ город Ставрополь	Ставрополь	Кадыри	22	-	45.052746	41.984509	-	-	асфальт	-	без ограждения	1	1,10	-	-	-	-	-	-	-	-
12385	Городской округ город Ставрополь	Ставрополь	Кадыри	4	-	45.053004	41.983463	-	-	грунт	-	без ограждения	2	1,10	-	-	-	-	-	-	-	-
12386	Городской округ город Ставрополь	Ставрополь	Калинина	10	-	45.053726	41.990311	-	-	грунт	-	без ограждения	1	1,10	-	-	-	-	-	-	-	-
12387	Городской округ город Ставрополь	Ставрополь	Калинина	41	-	45.052748	41.985879	-	-	грунт	-	без ограждения	1	1,10	-	-	-	-	-	-	-	-
12388	Городской округ город Ставрополь	Ставрополь	Калинина	2	-	45.053784	41.991636	-	-	асфальт	-	без ограждения	1	0,75	-	-	-	-	-	-	-	-
12389	Городской округ город Ставрополь	Ставрополь	Калинина	23	-	45.053345	41.988605	-	-	асфальт	-	без ограждения	2	1,10	-	-	-	-	-	-	-	-
12390	Городской округ город Ставрополь	Ставрополь	Калинина	3	-	45.0544	41.99096	-	-	асфальт	-	без ограждения	2	0,75	-	-	-	-	-	-	-	-
12391	Городской округ город Ставрополь	Ставрополь	Калинина	9	-	45.054396	41.990763	-	-	асфальт	-	без ограждения	1	0,75	-	-	-	-	-	-	-	-
12392	Городской округ город Ставрополь	Ставрополь	Калинина	56	-	45.052181	41.983482	-	-	бетон	-	без ограждения	2	1,10	-	-	-	-	-	-	-	-
12393	Городской округ город Ставрополь	Ставрополь	Каменноломская	22	-	45.028616	41.969063	-	-	асфальт	-	без ограждения	1	0,12	-	-	-	-	-	-	-	-
12394	Городской округ город Ставрополь	Ставрополь	Каменноломская	42	-	45.027766	41.969412	-	-	асфальт	-	без ограждения	1	0,24	-	-	-	-	-	-	-	-
12395	Городской округ город Ставрополь	Ставрополь	Каменноломская	1а	-	45.031528	41.967369	-	-	асфальт	-	без ограждения	1	0,75	-	-	-	-	-	-	-	-
12396	Городской округ город Ставрополь	Ставрополь	Карьерный	59	-	45.060448	41.942593	-	-	асфальт	-	без ограждения	2	0,24	-	-	-	-	-	-	-	-
12397	Городской округ город Ставрополь	Ставрополь	Карьерный	65	-	45.060947	41.943645	-	-	асфальт	-	без ограждения	1	0,24	-	-	-	-	-	-	-	-
12398	Городской округ город Ставрополь	Ставрополь	Карьерный	67	-	45.060928	41.943703	-	-	асфальт	-	без ограждения	2	0,24	-	-	-	-	-	-	-	-
12399	Городской округ город Ставрополь	Ставрополь	Кафедральная	1	-	45.050211	41.97885	-	-	асфальт	-	без ограждения	2	0,75	-	-	-	-	-	-	-	-
12400	Городской округ город Ставрополь	Ставрополь	Каховский	17	-	45.046355	42.014664	-	-	асфальт	-	без ограждения	1	1,10	-	-	-	-	-	-	-	-
12401	Городской округ город Ставрополь	Ставрополь	Каховский	17	-	45.046544	42.015018	-	-	асфальт	-	металл	2	0,24	-	-	-	-	-	-	-	-
12402	Городской округ город Ставрополь	Ставрополь	Каховский	22	-	45.047087	42.013123	-	-	асфальт	-	металл	1	8,00	-	-	-	-	-	-	-	-
12403	Городской округ город Ставрополь	Ставрополь	Каховский	35	-	45.049171	42.009964	-	-	бетон	-	без ограждения	1	0,75	-	-	-	-	-	-	-	-
12404	Городской округ город Ставрополь	Ставрополь	Каховский	38	-	45.048824	42.008175	-	-	асфальт	-	без ограждения	1	0,75	-	-	-	-	-	-	-	-
12405	Городской округ город Ставрополь	Ставрополь	Каховский	20	-	45.046783	42.013406	-	-	асфальт	-	без ограждения	1	0,75	-	-	-	-	-	-	-	-
12406	Городской округ город Ставрополь	Ставрополь	Каховский	25	-	45.048363	42.012341	-	-	грунт	-	без ограждения	1	0,75	-	-	-	-	-	-	-	-
12407	Городской округ город Ставрополь	Ставрополь	Каховский	26а	-	45.048138	42.010455	-	-	асфальт	-	без ограждения	1	0,75	-	-	-	-	-	-	-	-
12408	Городской округ город Ставрополь	Ставрополь	Киевская	1	-	45.044239	42.012035	-	-	асфальт	-	без ограждения	1	1,10	-	-	-	-	-	-	-	-
12409	Городской округ город Ставрополь	Ставрополь	Кипарисная	71	-	44.986841	41.924702	-	-	асфальт	-	без ограждения	1	0,36	-	-	-	-	-	-	-	-
12410	Городской округ город Ставрополь	Ставрополь	Кирпичная	31	-	45.032764	41.984472	-	-	ПГС (травий, окол, кирпич)	-	без ограждения	1	0,75	-	-	-	-	-	-	-	-
12411	Городской округ город Ставрополь	Ставрополь	Кирпичная	36а	-	45.035271	41.985477	-	-	ПГС (травий, окол, кирпич)	-	без ограждения	1	0,75	-	-	-	-	-	-	-	-
12412	Городской округ город Ставрополь	Ставрополь	Кирпичная	3	-	45.035088	41.982014	-	-	бетон	-	без ограждения	2	0,75	-	-	-	-	-	-	-	-
12413	Городской округ город Ставрополь	Ставрополь	Кирпичная	3	-	45.034645	41.982944	-	-	асфальт	-	без ограждения	1	0,75	-	-	-	-	-	-	-	-
12414	Городской округ город Ставрополь	Ставрополь	Кирпичная	25	-	45.034134	41.98267	-	-	асфальт	-	без ограждения	1	0,75	-	-	-	-	-	-	-	-
12415	Городской округ город Ставрополь	Ставрополь	Кирпичная	22	-	45.034306	41.98618	-	-	грунт	-	без ограждения	1	1,10	-	-	-	-	-	-	-	-
12416	Городской округ город Ставрополь	Ставрополь	Кирпичная	23	-	45.034805	41.983092	-	-	грунт	-	металл	1	1,10	-	-	-	-	-	-	-	-
12417	Городской округ город Ставрополь	Ставрополь	Кирпичная	37	-	45.033574	41.981136	-	-	грунт	-	без ограждения	3	1,10	-	-	-	-	-	-	-	-
12418	Городской округ город Ставрополь	Ставрополь	Клубничный	19	-	45.038186	41.938011	-	-	ПГС (травий, окол, кирпич)	-	без ограждения	2	0,75	-	-	-	-	-	-	-	-
12419	Городской округ город Ставрополь	Ставрополь	Ковыльная	19	-	45.046726	41.992218	-	-	асфальт	-	без ограждения	3	0,24	-	-	-	-	-	-	-	-
12420	Городской округ город Ставрополь	Ставрополь	Ковыльная	19	-	45.046583	41.991994	-	-	ПГС (травий, окол, кирпич)	-	без ограждения	1	0,75	-	-	-	-	-	-	-	-
12421	Городской округ город Ставрополь	Ставрополь	Ковыльная	19	-	45.046974	41.991158	-	-	асфальт	-	без ограждения	1	0,75	-	-	-	-	-	-	-	-
12422	Городской округ город Ставрополь	Ставрополь	Ковыльная	14	-	45.046646	41.993322	-	-	грунт	-	без ограждения	1	1,10	-	-	-	-	-	-	-	-
12423	Городской округ город Ставрополь	Ставрополь	Ковыльная	19	-	45.047082	41.99231	-	-	асфальт	-	без ограждения	1	0,75	-	-	-	-	-	-	-	-
12424	Городской округ город Ставрополь	Ставрополь	Ковыльная	19	-	45.047108	41.992271	-	-	асфальт	-	без ограждения	2	0,75	-	-	-	-	-	-	-	-
12425	Городской округ город Ставрополь	Ставрополь	Ковыльная	19	-	45.046974	41.991158	-	-	асфальт	-	без ограждения	1	0,75	-	-	-	-	-	-	-	-
12426	Городской округ город Ставрополь	Ставрополь	Ковыльная	19	-	45.046917	41.992683	-	-	асфальт	-	без ограждения	1	0,75	-	-	-	-	-	-	-	-
12427	Городской округ город Ставрополь	Ставрополь	Ковыльная	19	-	45.046994	41.991825	-	-	ПГС (травий, окол, кирпич)	-	без ограждения	1	0,75	-	-	-	-	-	-	-	-
12428	Городской округ город Ставрополь	Ставрополь	Кавалерная	23	-	45.046951	41.992481	-	-	асфальт	-	без ограждения	1	0,75	-	-	-	-	-	-	-	-
12429	Городской округ город Ставрополь	Ставрополь	Ковыльная	4	-	45.048883	41.993509	-	-	асфальт	-	без ограждения	1	0,75	-	-	-	-	-	-	-	-
12430	Городской округ город Ставрополь	Ставрополь	Ковыльковый	36	-	45.051521	41.978146	-	-	ПГС (травий, окол, кирпич)	-	металл	2	0,75	-	-	-	-	-	-	-	-
12431	Городской округ город Ставрополь	Ставрополь	Коллективная	130	-	45.066353	41.995636	-	-	асфальт	-	без ограждения	1	0,75	-	-	-	-	-	-	-	-
12432	Городской округ город Ставрополь	Ставрополь	Коллективная	76	-	45.064861	41.993362	-	-	асфальт	-	без ограждения	1	0,75	-	-	-	-	-	-	-	-
12433	Городской округ город Ставрополь	Ставрополь	Коллективная	45	-	45.062817	41.990238	-	-	ПГС (травий, окол, кирпич)	-	без ограждения	1	0,75	-	-	-	-	-	-	-	-
12434	Городской округ город Ставрополь	Ставрополь	Коломийцева	12	-	45.098732	41.959297	-	-	бетон	-	без ограждения	1	0,75	-	-	-	-	-	-	-	-
12435	Городской округ город Ставрополь	Ставрополь	Коломийцева	1г	-	45.100965	41.973576	-	-	бетон	-	металл	2	8,00	-	-	-	-	-	-	-	-
12436	Городской округ город Ставрополь	Ставрополь	Коломийцева	35	-	45.096947	41.931929	-	-	ПГС (травий, окол, кирпич)	-	без ограждения	1	0,75	-	-	-	-	-	-	-	-
12437	Городской округ город Ставрополь	Ставрополь	Коломийцева	39	-	45.103706	41.954464	-	-	асфальт	-	без ограждения	1	8,00	-	-	-	-	-	-	-	-
12438	Городской округ город Ставрополь	Ставрополь	Коломийцева	46	-	45.092859	41.933788	-	-	ПГС (травий, окол, кирпич)	-	без ограждения	2	0,75	-	-	-	-	-	-	-	-
12439	Городской округ город Ставрополь	Ставрополь	Коломийцева	62/1	-	45.09483	41.929188	-	-	асфальт	-	без ограждения	1	0,24	-	-	-	-	-	-	-	-
12440	Городской округ город Ставрополь	Ставрополь	Коломийцева	1	-	45.101776	41.97374	-	-	асфальт	-	без ограждения	2	0,75	-	-	-	-	-	-	-	-
12441	Городской округ город Ставрополь	Ставрополь	Коломийцева	10а	-	45.095825	41.958866	-	-	ПГС (травий, окол, кирпич)	-	без ограждения	1	0,75	-	-	-	-	-	-	-	-
12442	Городской округ город Ставрополь	Ставрополь	Коломийцева	14	-	45.096825	41.95726	-	-	асфальт	-	без ограждения	1	0,75	-	-	-	-	-	-	-	-
12443	Городской округ город Ставрополь	Ставрополь	Коломийцева	14	-	45.099123	41.955112	-	-	ПГС (травий, окол, кирпич)	-	без ограждения	1	0,24	-	-	-	-	-	-	-	-
12444	Городской округ город Ставрополь	Ставрополь	Коломийцева	14	-	45.098632	41.957226	-	-	асфальт	-	без ограждения	1	0,75	-	-	-	-	-	-	-	-
12445	Городской округ город Ставрополь	Ставрополь	Коломийцева	14а	-	45.099429	41.955695	-	-	асфальт	-	без ограждения	2	0,75	-	-	-	-	-	-	-	-
12446	Городской округ город Ставрополь	Ставрополь	Коломийцева	17	-	45.101124	41.961338	-	-	асфальт	-	без ограждения	2	0,75	-	-	-	-	-	-	-	-
12447	Городской округ город Ставрополь	Ставрополь	Коломийцева	19	-	45.100329	41.959122	-	-	ПГС (травий, окол, кирпич)	-	без ограждения	1	0,75	-	-	-	-	-	-	-	-
12448	Городской округ город Ставрополь	Ставрополь	Коломийцева	2	-	45.103405	41.954155	-	-	грунт	-	без ограждения	1	0,75	-	-	-	-	-	-	-	-
12449	Городской округ город Ставрополь	Ставрополь	Коломийцева	21	-	45.100586	41.959346	-	-	асфальт	-	без ограждения	1	0,75	-	-	-	-	-	-	-	-

1	2	3	4	5	6	7	8	9	10	11	12	13	14	15	16	17	18	19	20	21	22	23
12450	Городской округ город Ставрополь	Ставрополь	Кольцевая	22	-	45.099631	41.94954	-	-	асфальт	-	без ограждения	2	0,75	-	-	-	-	-	-	-	-
12451	Городской округ город Ставрополь	Ставрополь	Кольцевая	23	-	45.100098	41.952015	-	-	асфальт	-	без ограждения	1	0,75	-	-	-	-	-	-	-	-
12452	Городской округ город Ставрополь	Ставрополь	Кольцевая	27	-	45.100116	41.951197	-	-	асфальт	-	металл	3	0,75	-	-	-	-	-	-	-	-
12453	Городской округ город Ставрополь	Ставрополь	Кольцевая	29	-	45.100807	41.950779	-	-	асфальт	-	без ограждения	1	0,75	-	-	-	-	-	-	-	-
12454	Городской округ город Ставрополь	Ставрополь	Кольцевая	3	-	45.103764	41.979016	-	-	ПГС (гравий, песок, щебень)	-	без ограждения	1	0,75	-	-	-	-	-	-	-	-
12455	Городской округ город Ставрополь	Ставрополь	Кольцевая	33	-	45.101868	41.951153	-	-	асфальт	-	без ограждения	3	0,75	-	-	-	-	-	-	-	-
12456	Городской округ город Ставрополь	Ставрополь	Кольцевая	34	-	45.097125	41.953465	-	-	асфальт	-	без ограждения	1	8,00	-	-	-	-	-	-	-	-
12457	Городской округ город Ставрополь	Ставрополь	Кольцевая	36/4	-	45.09222	41.953971	-	-	грунт	-	без ограждения	1	0,75	-	-	-	-	-	-	-	-
12458	Городской округ город Ставрополь	Ставрополь	Кольцевая	39б	-	45.10437	41.951778	-	-	асфальт	-	без ограждения	1	0,75	-	-	-	-	-	-	-	-
12459	Городской округ город Ставрополь	Ставрополь	Кольцевая	40/1	-	45.096581	41.929409	-	-	ПГС (гравий, песок, щебень)	-	металл	1	0,75	-	-	-	-	-	-	-	-
12460	Городской округ город Ставрополь	Ставрополь	Кольцевая	68	-	45.091408	41.92965	-	-	асфальт	-	без ограждения	1	1,10	-	-	-	-	-	-	-	-
12461	Городской округ город Ставрополь	Ставрополь	Кольцевая	74	-	45.092570	41.926641	-	-	асфальт	-	без ограждения	1	8,00	-	-	-	-	-	-	-	-
12462	Городской округ город Ставрополь	Ставрополь	Кольцевой	17	-	44.992374	41.915493	-	-	ПГС (гравий, песок, щебень)	-	без ограждения	1	0,75	-	-	-	-	-	-	-	-
12463	Городской округ город Ставрополь	Ставрополь	Коммунаровский	47	-	45.017784	41.908708	-	-	ПГС (гравий, песок, щебень)	-	металл	1	0,75	-	-	-	-	-	-	-	-
12464	Городской округ город Ставрополь	Ставрополь	Комсомольская	111	-	45.041846	41.977069	-	-	асфальт	-	без ограждения	1	1,10	-	-	-	-	-	-	-	-
12465	Городской округ город Ставрополь	Ставрополь	Комсомольская	121	-	45.041629	41.975453	-	-	асфальт	-	без ограждения	1	1,10	-	-	-	-	-	-	-	-
12466	Городской округ город Ставрополь	Ставрополь	Комсомольская	30	-	45.042584	41.988712	-	-	асфальт	-	без ограждения	2	0,75	-	-	-	-	-	-	-	-
12467	Городской округ город Ставрополь	Ставрополь	Комсомольская	40	-	45.042833	41.988191	-	-	асфальт	-	без ограждения	2	1,10	-	-	-	-	-	-	-	-
12468	Городской округ город Ставрополь	Ставрополь	Комсомольская	41	-	45.04415	41.98819	-	-	бетон	-	металл	3	0,75	-	-	-	-	-	-	-	-
12469	Городской округ город Ставрополь	Ставрополь	Комсомольская	46	-	45.042426	41.987625	-	-	асфальт	-	металл	3	1,10	-	-	-	-	-	-	-	-
12470	Городской округ город Ставрополь	Ставрополь	Комсомольская	62	-	45.041817	41.981936	-	-	бетон	-	без ограждения	1	0,75	-	-	-	-	-	-	-	-
12471	Городской округ город Ставрополь	Ставрополь	Комсомольская	64	-	45.042189	41.983044	-	-	асфальт	-	сетка	2	0,75	-	-	-	-	-	-	-	-
12472	Городской округ город Ставрополь	Ставрополь	Комсомольская	65	-	45.043301	41.983252	-	-	ПГС (гравий, песок, щебень)	-	металл	2	0,75	-	-	-	-	-	-	-	-
12473	Городской округ город Ставрополь	Ставрополь	Комсомольская	73	-	45.042927	41.98214	-	-	асфальт	-	без ограждения	5	0,75	-	-	-	-	-	-	-	-
12474	Городской округ город Ставрополь	Ставрополь	Комсомольская	81	-	45.042343	41.980591	-	-	асфальт	-	без ограждения	4	1,10	-	-	-	-	-	-	-	-
12475	Городской округ город Ставрополь	Ставрополь	Комсомольская	85	-	45.042314	41.979993	-	-	асфальт	-	МК	1	0,75	-	-	-	-	-	-	-	-
12476	Городской округ город Ставрополь	Ставрополь	Комсомольская	93	-	45.042043	41.979064	-	-	асфальт	-	без ограждения	1	1,10	-	-	-	-	-	-	-	-
12477	Городской округ город Ставрополь	Ставрополь	Комсомольская	32	-	45.042953	41.98872	-	-	асфальт	-	без ограждения	2	0,75	-	-	-	-	-	-	-	-
12478	Городской округ город Ставрополь	Ставрополь	Комсомольская	45	-	45.043625	41.988197	-	-	грунт	-	без ограждения	1	0,75	-	-	-	-	-	-	-	-
12479	Городской округ город Ставрополь	Ставрополь	Комсомольская	65а	-	45.042732	41.984085	-	-	асфальт	-	без ограждения	1	0,75	-	-	-	-	-	-	-	-
12480	Городской округ город Ставрополь	Ставрополь	Комсомольская	73	-	45.042927	41.98214	-	-	асфальт	-	без ограждения	3	0,75	-	-	-	-	-	-	-	-
12481	Городской округ город Ставрополь	Ставрополь	Комсомольская	8	-	45.04319	41.992959	-	-	асфальт	-	сетка	3	1,10	-	-	-	-	-	-	-	-
12482	Городской округ город Ставрополь	Ставрополь	Коммунарный	3	-	45.037986	41.991371	-	-	асфальт	-	без ограждения	1	0,75	-	-	-	-	-	-	-	-
12483	Городской округ город Ставрополь	Ставрополь	Корольково	15	1	45.036558	41.932856	-	-	асфальт	-	металл	6	0,75	-	-	-	-	-	-	-	-
12484	Городской округ город Ставрополь	Ставрополь	Корольково	22	-	45.037785	41.93214	-	-	асфальт	-	без ограждения	1	0,75	-	-	-	-	-	-	-	-
12485	Городской округ город Ставрополь	Ставрополь	Косенко	28	-	45.045525	42.00083	-	-	бетон	-	металл	1	1,10	-	-	-	-	-	-	-	-
12486	Городской округ город Ставрополь	Ставрополь	Косенко	25	-	45.045391	41.999836	-	-	ПГС (гравий, песок, щебень)	-	без ограждения	1	1,10	-	-	-	-	-	-	-	-
12487	Городской округ город Ставрополь	Ставрополь	Краснодарская	19/А	-	45.021297	41.948399	-	-	асфальт	-	металл	1	1,10	-	-	-	-	-	-	-	-
12488	Городской округ город Ставрополь	Ставрополь	Кленовая	10	-	45.015523	41.932621	-	-	асфальт	-	МК	2	0,75	-	-	-	-	-	-	-	-
12489	Городской округ город Ставрополь	Ставрополь	Кленовая	12	-	45.013406	41.933952	-	-	асфальт	-	МК	5	0,75	-	-	-	-	-	-	-	-
12490	Городской округ город Ставрополь	Ставрополь	Кленовая	12	-	45.014177	41.934372	-	-	асфальт	-	без ограждения	1	0,75	-	-	-	-	-	-	-	-
12491	Городской округ город Ставрополь	Ставрополь	Кленовая	16	-	45.013615	41.93564	-	-	асфальт	-	без ограждения	1	0,75	-	-	-	-	-	-	-	-
12492	Городской округ город Ставрополь	Ставрополь	Кленовая	2	-	45.012625	41.931639	-	-	асфальт	-	металл	7	0,75	-	-	-	-	-	-	-	-
12493	Городской округ город Ставрополь	Ставрополь	Кленовая	22	-	45.010977	41.935618	-	-	бетон	-	металл	2	0,75	-	-	-	-	-	-	-	-
12494	Городской округ город Ставрополь	Ставрополь	Кленовая	26	-	45.012066	41.938793	-	-	ПГС (гравий, песок, щебень)	-	без ограждения	3	0,75	-	-	-	-	-	-	-	-
12495	Городской округ город Ставрополь	Ставрополь	Кленовая	4а	-	45.012840	41.931977	-	-	асфальт	-	МК	2	0,75	-	-	-	-	-	-	-	-
12496	Городской округ город Ставрополь	Ставрополь	Кленовая	4б	-	45.012906	41.932508	-	-	асфальт	-	МК	2	0,75	-	-	-	-	-	-	-	-
12497	Городской округ город Ставрополь	Ставрополь	Кленовая	4в	-	45.012952	41.933108	-	-	асфальт	-	МК	2	0,75	-	-	-	-	-	-	-	-
12498	Городской округ город Ставрополь	Ставрополь	Кленовая	6	-	45.01245	41.933588	-	-	асфальт	-	МК	6	0,75	-	-	-	-	-	-	-	-
12499	Городской округ город Ставрополь	Ставрополь	Кленовая	8	-	45.01443	41.933948	-	-	асфальт	-	МК	6	0,75	-	-	-	-	-	-	-	-
12500	Городской округ город Ставрополь	Ставрополь	Кленовая	11	-	45.064259	41.991707	-	-	асфальт	-	без ограждения	1	0,75	-	-	-	-	-	-	-	-
12501	Городской округ город Ставрополь	Ставрополь	Краснодарская	24	-	45.024208	41.975983	-	-	грунт	-	без ограждения	1	0,75	-	-	-	-	-	-	-	-
12502	Городской округ город Ставрополь	Ставрополь	Краснофлотская	3	-	45.044533	41.943611	-	-	асфальт	-	без ограждения	1	0,75	-	-	-	-	-	-	-	-
12503	Городской округ город Ставрополь	Ставрополь	Краснофлотская	101	-	45.035923	41.945134	-	-	бетон	-	сетка	3	0,75	-	-	-	-	-	-	-	-
12504	Городской округ город Ставрополь	Ставрополь	Краснофлотская	107	-	45.036443	41.946999	-	-	бетон	-	сетка	2	0,75	-	-	-	-	-	-	-	-
12505	Городской округ город Ставрополь	Ставрополь	Краснофлотская	42	117	45.039843	41.949727	-	-	асфальт	-	МК	4	0,75	-	-	-	-	-	-	-	-
12506	Городской округ город Ставрополь	Ставрополь	Краснофлотская	46	-	45.038957	41.94567	-	-	асфальт	-	МК	4	0,75	-	-	-	-	-	-	-	-
12507	Городской округ город Ставрополь	Ставрополь	Краснофлотская	49	-	45.040812	41.945285	-	-	асфальт	-	без ограждения	3	0,75	-	-	-	-	-	-	-	-
12508	Городской округ город Ставрополь	Ставрополь	Краснофлотская	6	-	45.04385	41.944046	-	-	асфальт	-	без ограждения	1	0,75	-	-	-	-	-	-	-	-
12509	Городской округ город Ставрополь	Ставрополь	Краснофлотская	66	-	45.035352	41.946039	-	-	асфальт	-	металл	3	1,10	-	-	-	-	-	-	-	-
12510	Городской округ город Ставрополь	Ставрополь	Краснофлотская	99	-	45.039252	41.945325	-	-	грунт	-	без ограждения	5	0,75	-	-	-	-	-	-	-	-
12511	Городской округ город Ставрополь	Ставрополь	Краснофлотская	9к	1	45.033897	41.948156	-	-	бетон	-	металл	1	8,00	-	-	-	-	-	-	-	-
12512	Городской округ город Ставрополь	Ставрополь	Краснофлотская	9/6а	-	45.033627	41.947407	-	-	асфальт	-	металл	1	1,10	-	-	-	-	-	-	-	-
12513	Городской округ город Ставрополь	Ставрополь	Краснофлотская	94	-	45.032152	41.97604	-	-	асфальт	-	металл	1	8,00	-	-	-	-	-	-	-	-
12514	Городской округ город Ставрополь	Ставрополь	Краснофлотская	85	-	45.038254	41.945007	-	-	асфальт	-	металл	2	0,36	-	-	-	-	-	-	-	-
12515	Городской округ город Ставрополь	Ставрополь	Краснофлотская	88	-	45.033566	41.947872	-	-	асфальт	-	без ограждения	1	8,00	-	-	-	-	-	-	-	-
12516	Городской округ город Ставрополь	Ставрополь	Краснофлотская	98	-	45.034303	41.947865	-	-	асфальт	-	без ограждения	1	0,24	-	-	-	-	-	-	-	-
12517	Городской округ город Ставрополь	Ставрополь	Краснофлотская	89	-	45.038136	41.944965	-	-	асфальт	-	без ограждения	1	0,75	-	-	-	-	-	-	-	-
12518	Городской округ город Ставрополь	Ставрополь	Краснофлотская	93	-	45.036596	41.944392	-	-	асфальт	-	без ограждения	1	1,10	-	-	-	-	-	-	-	-
12519	Городской округ город Ставрополь	Ставрополь	Краснофлотская	91	-	45.036549	41.944439	-	-	асфальт	-	без ограждения	3	0,75	-	-	-	-	-	-	-	-

1	2	3	4	5	6	7	8	9	10	11	12	13	14	15	16	17	18	19	20	21	22	23
12520	Городской округ город Ставрополь	Ставрополь	Крупской	29	22	45.033831	41.930432	-	-	асфальт	-	без ограждения	1	8,00	-	-	-	-	-	-	-	-
12521	Городской округ город Ставрополь	Ставрополь	Крупской	29	13	45.033837	41.929427	-	-	асфальт	-	без ограждения	2	1,10	-	-	-	-	-	-	-	-
12522	Городской округ город Ставрополь	Ставрополь	Крупской	31/1	-	45.031393	41.982048	-	-	плитка	-	без ограждения	2	0,24	-	-	-	-	-	-	-	-
12523	Городской округ город Ставрополь	Ставрополь	Крупской	31А	-	45.02992	41.981515	-	-	асфальт	-	без ограждения	2	0,24	-	-	-	-	-	-	-	-
12524	Городской округ город Ставрополь	Ставрополь	Крупской	29	-	45.031869	41.982151	-	-	асфальт	-	без ограждения	1	8,00	-	-	-	-	-	-	-	-
12525	Городской округ город Ставрополь	Ставрополь	Крупской	29/1	-	45.032666	41.98119	-	-	асфальт	-	без ограждения	3	1,10	-	-	-	-	-	-	-	-
12526	Городской округ город Ставрополь	Ставрополь	Крупской	29/2	-	45.031673	41.980483	-	-	асфальт	-	без ограждения	4	1,10	-	-	-	-	-	-	-	-
12527	Городской округ город Ставрополь	Ставрополь	Крупской	29/3	-	45.031837	41.979477	-	-	асфальт	-	без ограждения	2	1,10	-	-	-	-	-	-	-	-
12528	Городской округ город Ставрополь	Ставрополь	Крупской	24	-	45.031135	41.982426	-	-	асфальт	-	без ограждения	1	0,24	-	-	-	-	-	-	-	-
12529	Городской округ город Ставрополь	Ставрополь	Крупской	29	-	45.031673	41.980881	-	-	асфальт	-	без ограждения	1	8,00	-	-	-	-	-	-	-	-
12530	Городской округ город Ставрополь	Ставрополь	Крупской	29/1	-	45.032646	41.98119	-	-	асфальт	-	металл	3	1,10	-	-	-	-	-	-	-	-
12531	Городской округ город Ставрополь	Ставрополь	Крупской	31/1	-	45.031071	41.981636	-	-	асфальт	-	без ограждения	2	0,75	-	-	-	-	-	-	-	-
12532	Городской округ город Ставрополь	Ставрополь	Крупской	35	-	45.029139	41.981834	-	-	грунт	-	без ограждения	1	0,75	-	-	-	-	-	-	-	-
12533	Городской округ город Ставрополь	Ставрополь	Крупской	29	-	45.032314	41.981195	-	-	асфальт	-	металл	2	0,75	-	-	-	-	-	-	-	-
12534	Городской округ город Ставрополь	Ставрополь	Крутой	11	-	45.059376	41.98803	-	-	грунт	-	без ограждения	2	0,75	-	-	-	-	-	-	-	-
12535	Городской округ город Ставрополь	Ставрополь	Куйбышева	46	а	45.022936	41.964026	-	-	ПГС (гравий, окол, кирпи)	-	без ограждения	1	1,10	-	-	-	-	-	-	-	-
12536	Городской округ город Ставрополь	Ставрополь	Куйбышева	48	-	45.02248	41.964085	-	-	асфальт	-	без ограждения	1	1,10	-	-	-	-	-	-	-	-
12537	Городской округ город Ставрополь	Ставрополь	Кулакова	31Г	-	45.050795	41.912427	-	-	грунт	-	без ограждения	1	0,75	-	-	-	-	-	-	-	-
12538	Городской округ город Ставрополь	Ставрополь	Кулакова	30а	-	45.052219	41.91415	-	-	асфальт	-	без ограждения	1	1,10	-	-	-	-	-	-	-	-
12539	Городской округ город Ставрополь	Ставрополь	Кулакова	22	-	45.051182	41.914687	-	-	асфальт	-	без ограждения	1	0,75	-	-	-	-	-	-	-	-
12540	Городской округ город Ставрополь	Ставрополь	Кулакова	23	1	45.049448	41.913943	-	-	асфальт	-	металл	1	1,10	-	-	-	-	-	-	-	-
12541	Городской округ город Ставрополь	Ставрополь	Кулакова	23	-	45.049141	41.914453	-	-	асфальт	-	без ограждения	2	1,10	-	-	-	-	-	-	-	-
12542	Городской округ город Ставрополь	Ставрополь	Кулакова	23/1	-	45.051365	41.91174	-	-	асфальт	-	без ограждения	7	0,75	-	-	-	-	-	-	-	-
12543	Городской округ город Ставрополь	Ставрополь	Кулакова	23в	-	45.048805	41.910698	-	-	асфальт	-	металл	4	0,75	-	-	-	-	-	-	-	-
12544	Городской округ город Ставрополь	Ставрополь	Кулакова	23г	-	45.049812	41.911798	-	-	асфальт	-	без ограждения	1	8,00	-	-	-	-	-	-	-	-
12545	Городской округ город Ставрополь	Ставрополь	Кулакова	23д	-	45.048634	41.915241	-	-	асфальт	-	без ограждения	1	1,10	-	-	-	-	-	-	-	-
12546	Городской округ город Ставрополь	Ставрополь	Кулакова	23Ж	-	45.051266	41.911419	-	-	асфальт	-	металл	2	1,10	-	-	-	-	-	-	-	-
12547	Городской округ город Ставрополь	Ставрополь	Кулакова	15	1	45.050134	41.914341	-	-	бетон	-	сетка	2	0,75	-	-	-	-	-	-	-	-
12548	Городской округ город Ставрополь	Ставрополь	Кулакова	15А	-	45.052328	41.911252	-	-	ПГС (гравий, окол, кирпи)	-	без ограждения	2	1,10	-	-	-	-	-	-	-	-
12549	Городской округ город Ставрополь	Ставрополь	Кулакова	15в	-	45.050514	41.915497	-	-	асфальт	-	без ограждения	4	0,75	-	-	-	-	-	-	-	-
12550	Городской округ город Ставрополь	Ставрополь	Кулакова	15Б	-	45.050236	41.917137	-	-	асфальт	-	без ограждения	1	0,75	-	-	-	-	-	-	-	-
12551	Городской округ город Ставрополь	Ставрополь	Кулакова	15Н	-	45.050716	41.917454	-	-	грунт	-	без ограждения	1	0,75	-	-	-	-	-	-	-	-
12552	Городской округ город Ставрополь	Ставрополь	Кулакова	16	В	45.050289	41.917904	-	-	асфальт	-	без ограждения	1	1,10	-	-	-	-	-	-	-	-
12553	Городской округ город Ставрополь	Ставрополь	Кулакова	17	Н	45.051949	41.915924	-	-	асфальт	-	без ограждения	1	0,75	-	-	-	-	-	-	-	-
12554	Городской округ город Ставрополь	Ставрополь	Кулакова	17а	-	45.053803	41.91716	-	-	асфальт	-	сетка	1	8,00	-	-	-	-	-	-	-	-
12555	Городской округ город Ставрополь	Ставрополь	Кулакова	17Б	-	45.052231	41.915344	-	-	асфальт	-	без ограждения	1	0,75	-	-	-	-	-	-	-	-
12556	Городской округ город Ставрополь	Ставрополь	Кулакова	1в	-	45.060905	41.918919	-	-	ПГС (гравий, окол, кирпи)	-	без ограждения	1	8,00	-	-	-	-	-	-	-	-
12557	Городской округ город Ставрополь	Ставрополь	Кулакова	1в	-	45.063595	41.922099	-	-	асфальт	-	без ограждения	1	11,75	-	-	-	-	-	-	-	-
12558	Городской округ город Ставрополь	Ставрополь	Кулакова	1к	-	45.060934	41.922713	-	-	асфальт	-	без ограждения	1	0,75	-	-	-	-	-	-	-	-
12559	Городской округ город Ставрополь	Ставрополь	Кулакова	1в	-	45.061001	41.920406	-	-	асфальт	-	без ограждения	1	11,36	-	-	-	-	-	-	-	-
12560	Городской округ город Ставрополь	Ставрополь	Кулакова	1в	-	45.060306	41.920623	-	-	асфальт	-	без ограждения	1	11,24	-	-	-	-	-	-	-	-
12561	Городской округ город Ставрополь	Ставрополь	Кулакова	1в	-	45.061796	41.920961	-	-	бетон	-	без ограждения	3	1,10	-	-	-	-	-	-	-	-
12562	Городской округ город Ставрополь	Ставрополь	Кулакова	1в/3	-	45.061638	41.920939	-	-	бетон	-	без ограждения	2	0,75	-	-	-	-	-	-	-	-
12563	Городской округ город Ставрополь	Ставрополь	Кулакова	1в5	-	45.067013	41.924305	-	-	асфальт	-	без ограждения	1	8,00	-	-	-	-	-	-	-	-
12564	Городской округ город Ставрополь	Ставрополь	Кулакова	1в5	-	45.071191	41.926398	-	-	асфальт	-	без ограждения	1	0,75	-	-	-	-	-	-	-	-
12565	Городской округ город Ставрополь	Ставрополь	Кулакова	1вБ	-	45.067634	41.924814	-	-	бетон	-	без ограждения	2	0,75	-	-	-	-	-	-	-	-
12566	Городской округ город Ставрополь	Ставрополь	Кулакова	19	-	45.059224	41.921868	-	-	асфальт	-	МК	5	0,75	-	-	-	-	-	-	-	-
12567	Городской округ город Ставрополь	Ставрополь	Кулакова	2	1	45.041156	41.908435	-	-	асфальт	-	МК	3	0,75	-	-	-	-	-	-	-	-
12568	Городской округ город Ставрополь	Ставрополь	Кулакова	2Б	-	45.07314?	41.927006	-	-	асфальт	-	без ограждения	1	0,75	-	-	-	-	-	-	-	-
12569	Городской округ город Ставрополь	Ставрополь	Кулакова	20В	-	45.071613	41.929783	-	-	грунт	-	без ограждения	1	0,75	-	-	-	-	-	-	-	-
12570	Городской округ город Ставрополь	Ставрополь	Кулакова	22/2	-	45.073261	41.932571	-	-	асфальт	-	без ограждения	1	0,24	-	-	-	-	-	-	-	-
12571	Городской округ город Ставрополь	Ставрополь	Кулакова	25	-	45.05993	41.927869	-	-	асфальт	-	металл	3	0,75	-	-	-	-	-	-	-	-
12572	Городской округ город Ставрополь	Ставрополь	Кулакова	26	А	45.07876	41.934094	-	-	бетон	-	сетка	1	8,00	-	-	-	-	-	-	-	-
12573	Городской округ город Ставрополь	Ставрополь	Кулакова	27	2	45.061527	41.922497	-	-	бетон	-	без ограждения	1	1,10	-	-	-	-	-	-	-	-
12574	Городской округ город Ставрополь	Ставрополь	Кулакова	27/2	-	45.061069	41.923393	-	-	асфальт	-	МК	4	0,75	-	-	-	-	-	-	-	-
12575	Городской округ город Ставрополь	Ставрополь	Кулакова	28	6	45.078659	41.932652	-	-	ПГС (гравий, окол, кирпи)	-	металл	1	8,00	-	-	-	-	-	-	-	-
12576	Городской округ город Ставрополь	Ставрополь	Кулакова	29	-	45.062671	41.924509	-	-	асфальт	-	МК	4	0,75	-	-	-	-	-	-	-	-
12577	Городской округ город Ставрополь	Ставрополь	Кулакова	29/3	-	45.063578	41.925324	-	-	асфальт	-	МК	3	0,75	-	-	-	-	-	-	-	-
12578	Городской округ город Ставрополь	Ставрополь	Кулакова	29/3а	-	45.064907	41.925915	-	-	асфальт	-	МК	2	0,75	-	-	-	-	-	-	-	-
12579	Городской округ город Ставрополь	Ставрополь	Кулакова	29/3в	-	45.063632	41.926638	-	-	асфальт	-	МК	3	0,75	-	-	-	-	-	-	-	-
12580	Городской округ город Ставрополь	Ставрополь	Кулакова	29д	-	45.062424	41.924973	-	-	асфальт	-	сетка	2	1,10	-	-	-	-	-	-	-	-
12581	Городской округ город Ставрополь	Ставрополь	Кулакова	29д	-	45.062136	41.92374	-	-	асфальт	-	без ограждения	1	1,10	-	-	-	-	-	-	-	-
12582	Городской округ город Ставрополь	Ставрополь	Кулакова	3	-	45.041683	41.912987	-	-	асфальт	-	без ограждения	3	1,10	-	-	-	-	-	-	-	-
12583	Городской округ город Ставрополь	Ставрополь	Кулакова	3	-	45.04303	41.91254	-	-	асфальт	-	без ограждения	1	0,75	-	-	-	-	-	-	-	-
12584	Городской округ город Ставрополь	Ставрополь	Кулакова	33	-	45.063202	41.934515	-	-	асфальт	-	без ограждения	1	1,10	-	-	-	-	-	-	-	-
12585	Городской округ город Ставрополь	Ставрополь	Кулакова	34а	-	45.060334	41.937447	-	-	ПГС (гравий, окол, кирпи)	-	без ограждения	1	8,00	-	-	-	-	-	-	-	-
12586	Городской округ город Ставрополь	Ставрополь	Кулакова	37	-	45.065925	41.926567	-	-	асфальт	-	без ограждения	1	0,75	-	-	-	-	-	-	-	-
12587	Городской округ город Ставрополь	Ставрополь	Кулакова	3в	-	45.042812	41.912557	-	-	асфальт	-	без ограждения	1	1,10	-	-	-	-	-	-	-	-
12588	Городской округ город Ставрополь	Ставрополь	Кулакова	4	-	45.044567	41.90974	-	-	бетон	-	без ограждения	3	0,75	-	-	-	-	-	-	-	-
12589	Городской округ город Ставрополь	Ставрополь	Кулакова	43	-	45.068546	41.932696	-	-	ПГС (гравий, окол, кирпи)	-	без ограждения	1	8,00	-	-	-	-	-	-	-	-
12590	Городской округ город Ставрополь	Ставрополь	Кулакова	47	1	45.072198	41.933908	-	-	бетон	-	металл	1	8,00	-	-	-	-	-	-	-	-

1	2	3	4	5	6	7	8	9	10	11	12	13	14	15	16	17	18	19	20	21	22	23
12591	Городской округ город Ставрополь	Ставрополь	Кулакова	47	4	45.070615	41.935595	-	-	бетон	-	металл	4	0,75	-	-	-	-	-	-	-	-
12592	Городской округ город Ставрополь	Ставрополь	Кулакова	47	6	45.069009	41.93501	-	-	асфальт	-	МК	2	0,75	-	-	-	-	-	-	-	-
12593	Городской округ город Ставрополь	Ставрополь	Кулакова	48	1	45.068801	41.940735	-	-	-	-	решетка	1	0,75	-	-	-	-	-	-	-	-
12594	Городской округ город Ставрополь	Ставрополь	Кулакова	49	1	45.069012	41.93678	-	-	асфальт	-	без ограждения	1	0,75	-	-	-	-	-	-	-	-
12595	Городской округ город Ставрополь	Ставрополь	Кулакова	49	2	45.068837	41.935864	-	-	асфальт	-	МК	2	0,75	-	-	-	-	-	-	-	-
12596	Городской округ город Ставрополь	Ставрополь	Кулакова	49	3	45.069244	41.936034	-	-	асфальт	-	МК	4	0,75	-	-	-	-	-	-	-	-
12597	Городской округ город Ставрополь	Ставрополь	Кулакова	49	4	45.069652	41.936322	-	-	асфальт	-	МК	2	0,75	-	-	-	-	-	-	-	-
12598	Городской округ город Ставрополь	Ставрополь	Кулакова	49	-	45.071388	41.935472	-	-	бетон	-	МК	2	0,75	-	-	-	-	-	-	-	-
12599	Городской округ город Ставрополь	Ставрополь	Кулакова	5	-	45.044399	41.914768	-	-	асфальт	-	металл	6	0,75	-	-	-	-	-	-	-	-
12600	Городской округ город Ставрополь	Ставрополь	Кулакова	5	-	45.042919	41.913445	-	-	асфальт	-	сетка	3	0,75	-	-	-	-	-	-	-	-
12601	Городской округ город Ставрополь	Ставрополь	Кулакова	51	-	45.0728	41.934237	-	-	асфальт	-	без ограждения	1	0,75	-	-	-	-	-	-	-	-
12602	Городской округ город Ставрополь	Ставрополь	Кулакова	53	5	45.072496	41.93694	-	-	бетон	-	металл	2	1,10	-	-	-	-	-	-	-	-
12603	Городской округ город Ставрополь	Ставрополь	Кулакова	53	-	45.073445	41.936043	-	-	асфальт	-	металл	2	0,75	-	-	-	-	-	-	-	-
12604	Городской округ город Ставрополь	Ставрополь	Кулакова	53	-	45.073488	41.935819	-	-	асфальт	-	без ограждения	1	0,75	-	-	-	-	-	-	-	-
12605	Городской округ город Ставрополь	Ставрополь	Кулакова	6	-	45.047664	41.91062	-	-	асфальт	-	без ограждения	1	1,10	-	-	-	-	-	-	-	-
12606	Городской округ город Ставрополь	Ставрополь	Кулакова	63/2	-	45.075189	41.937176	-	-	бетон	-	без ограждения	1	0,75	-	-	-	-	-	-	-	-
12607	Городской округ город Ставрополь	Ставрополь	Кулакова	66	-	45.080082	41.94447	-	-	бетон	-	металл	1	8,00	-	-	-	-	-	-	-	-
12608	Городской округ город Ставрополь	Ставрополь	Кулакова	67	-	45.076356	41.937077	-	-	асфальт	-	без ограждения	1	0,24	-	-	-	-	-	-	-	-
12609	Городской округ город Ставрополь	Ставрополь	Кулакова	67/2	-	45.076301	41.937641	-	-	асфальт	-	металл	2	1,10	-	-	-	-	-	-	-	-
12610	Городской округ город Ставрополь	Ставрополь	Кулакова	68	-	45.0911109	41.94582	-	-	асфальт	-	без ограждения	1	8,00	-	-	-	-	-	-	-	-
12611	Городской округ город Ставрополь	Ставрополь	Кулакова	68	-	45.091173	41.94457	-	-	асфальт	-	без ограждения	1	0,75	-	-	-	-	-	-	-	-
12612	Городской округ город Ставрополь	Ставрополь	Кулакова	6а	-	45.046623	41.910885	-	-	асфальт	-	без ограждения	1	0,75	-	-	-	-	-	-	-	-
12613	Городской округ город Ставрополь	Ставрополь	Кулакова	6А	-	45.046947	41.911097	-	-	асфальт	-	металл	1	1,10	-	-	-	-	-	-	-	-
12614	Городской округ город Ставрополь	Ставрополь	Кулакова	7	1	45.045284	41.912254	-	-	асфальт	-	металл	2	0,75	-	-	-	-	-	-	-	-
12615	Городской округ город Ставрополь	Ставрополь	Кулакова	7	-	45.044197	41.914467	-	-	асфальт	-	без ограждения	1	1,10	-	-	-	-	-	-	-	-
12616	Городской округ город Ставрополь	Ставрополь	Кулакова	7	-	45.046612	41.912304	-	-	асфальт	-	без ограждения	6	1,10	-	-	-	-	-	-	-	-
12617	Городской округ город Ставрополь	Ставрополь	Кулакова	7/1	-	45.043368	41.913357	-	-	асфальт	-	без ограждения	2	0,75	-	-	-	-	-	-	-	-
12618	Городской округ город Ставрополь	Ставрополь	Кулакова	71	-	45.077653	41.937994	-	-	бетон	-	металл	12	0,90	-	-	-	-	-	-	-	-
12619	Городской округ город Ставрополь	Ставрополь	Кулакова	7"	5в	45.043594	41.912552	-	-	бетон	-	без ограждения	12	1,10	-	-	-	-	-	-	-	-
12620	Городской округ город Ставрополь	Ставрополь	Кулакова	7г	-	45.044189	41.912827	-	-	ПГС (гравий, песок, щебень)	-	без ограждения	1	0,75	-	-	-	-	-	-	-	-
12621	Городской округ город Ставрополь	Ставрополь	Кулакова	8	-	45.049179	41.909874	-	-	асфальт	-	без ограждения	1	0,90	-	-	-	-	-	-	-	-
12622	Городской округ город Ставрополь	Ставрополь	Кулакова	8	-	45.051849	41.907352	-	-	асфальт	-	металл	1	0,75	-	-	-	-	-	-	-	-
12623	Городской округ город Ставрополь	Ставрополь	Кулакова	8г	-	45.051792	41.909874	-	-	грунт	-	без ограждения	1	0,75	-	-	-	-	-	-	-	-
12624	Городской округ город Ставрополь	Ставрополь	Кулакова	9	-	45.046947	41.916439	-	-	ПГС (гравий, песок, щебень)	-	без ограждения	1	8,00	-	-	-	-	-	-	-	-
12625	Городской округ город Ставрополь	Ставрополь	Кулакова	9	-	45.047872	41.914128	-	-	грунт	-	без ограждения	1	8,00	-	-	-	-	-	-	-	-
12626	Городской округ город Ставрополь	Ставрополь	Кулакова	9г	-	45.048161	41.913597	-	-	ПГС (гравий, песок, щебень)	-	без ограждения	1	8,00	-	-	-	-	-	-	-	-
12627	Городской округ город Ставрополь	Ставрополь	Кулакова	10Н	-	45.057333	41.926008	-	-	асфальт	-	без ограждения	1	0,36	-	-	-	-	-	-	-	-
12628	Городской округ город Ставрополь	Ставрополь	Кулакова	10	-	45.059466	41.917933	-	-	асфальт	-	без ограждения	2	1,10	-	-	-	-	-	-	-	-
12629	Городской округ город Ставрополь	Ставрополь	Кулакова	10	-	45.050032	41.913116	-	-	асфальт	-	без ограждения	1	0,75	-	-	-	-	-	-	-	-
12630	Городской округ город Ставрополь	Ставрополь	Кулакова	10	-	45.051456	41.912556	-	-	асфальт	-	без ограждения	1	0,75	-	-	-	-	-	-	-	-
12631	Городской округ город Ставрополь	Ставрополь	Кулакова	10	-	45.051554	41.913174	-	-	асфальт	-	без ограждения	1	0,75	-	-	-	-	-	-	-	-
12632	Городской округ город Ставрополь	Ставрополь	Кулакова	10	-	45.051193	41.912434	-	-	асфальт	-	без ограждения	1	0,75	-	-	-	-	-	-	-	-
12633	Городской округ город Ставрополь	Ставрополь	Кулакова	10	-	45.052551	41.914109	-	-	асфальт	-	без ограждения	1	0,75	-	-	-	-	-	-	-	-
12634	Городской округ город Ставрополь	Ставрополь	Кулакова	10в	-	45.059624	41.917471	-	-	асфальт	-	без ограждения	1	0,75	-	-	-	-	-	-	-	-
12635	Городской округ город Ставрополь	Ставрополь	Кулакова	11в	-	45.049283	41.917765	-	-	бетон	-	без ограждения	1	0,75	-	-	-	-	-	-	-	-
12636	Городской округ город Ставрополь	Ставрополь	Кулакова	12 г	-	45.054367	41.918783	-	-	грунт	-	без ограждения	1	0,75	-	-	-	-	-	-	-	-
12637	Городской округ город Ставрополь	Ставрополь	Кулакова	14 в	-	45.059096	41.909894	-	-	грунт	-	без ограждения	2	0,75	-	-	-	-	-	-	-	-
12638	Городской округ город Ставрополь	Ставрополь	Кулакова	14	-	45.055913	41.907791	-	-	асфальт	-	без ограждения	3	0,75	-	-	-	-	-	-	-	-
12639	Городской округ город Ставрополь	Ставрополь	Кулакова	14	-	45.056629	41.907146	-	-	асфальт	-	без ограждения	4	0,75	-	-	-	-	-	-	-	-
12640	Городской округ город Ставрополь	Ставрополь	Кулакова	14а	-	45.056084	41.910042	-	-	асфальт	-	без ограждения	1	0,75	-	-	-	-	-	-	-	-
12641	Городской округ город Ставрополь	Ставрополь	Кулакова	14а	-	45.056026	41.911259	-	-	бетон	-	без ограждения	2	0,75	-	-	-	-	-	-	-	-
12642	Городской округ город Ставрополь	Ставрополь	Кулакова	14г	-	45.059578	41.906757	-	-	грунт	-	без ограждения	1	0,75	-	-	-	-	-	-	-	-
12643	Городской округ город Ставрополь	Ставрополь	Кулакова	15	-	45.051617	41.91511	-	-	асфальт	-	без ограждения	1	1,10	-	-	-	-	-	-	-	-
12644	Городской округ город Ставрополь	Ставрополь	Кулакова	15	-	45.050275	41.914307	-	-	асфальт	-	металл	3	0,75	-	-	-	-	-	-	-	-
12645	Городской округ город Ставрополь	Ставрополь	Кулакова	16	-	45.058335	41.916962	-	-	асфальт	-	без ограждения	2	0,75	-	-	-	-	-	-	-	-
12646	Городской округ город Ставрополь	Ставрополь	Кулакова	16	-	45.057909	41.917752	-	-	асфальт	-	без ограждения	1	0,36	-	-	-	-	-	-	-	-
12647	Городской округ город Ставрополь	Ставрополь	Кулакова	16	-	45.057105	41.916546	-	-	асфальт	-	без ограждения	1	0,75	-	-	-	-	-	-	-	-
12648	Городской округ город Ставрополь	Ставрополь	Кулакова	17	-	45.052601	41.915894	-	-	асфальт	-	без ограждения	1	0,75	-	-	-	-	-	-	-	-
12649	Городской округ город Ставрополь	Ставрополь	Кулакова	18	-	45.064392	41.92033	-	-	бетон	-	без ограждения	2	1,10	-	-	-	-	-	-	-	-
12650	Городской округ город Ставрополь	Ставрополь	Кулакова	18	-	45.063568	41.919338	-	-	бетон	-	без ограждения	1	0,75	-	-	-	-	-	-	-	-
12651	Городской округ город Ставрополь	Ставрополь	Кулакова	18	-	45.066833	41.918417	-	-	асфальт	-	без ограждения	3	0,75	-	-	-	-	-	-	-	-
12652	Городской округ город Ставрополь	Ставрополь	Кулакова	18	-	45.062759	41.920592	-	-	бетон	-	без ограждения	1	0,75	-	-	-	-	-	-	-	-
12653	Городской округ город Ставрополь	Ставрополь	Кулакова	18	-	45.06432	41.919434	-	-	бетон	-	без ограждения	1	0,75	-	-	-	-	-	-	-	-
12654	Городской округ город Ставрополь	Ставрополь	Кулакова	18	-	45.062761	41.919716	-	-	бетон	-	без ограждения	2	0,75	-	-	-	-	-	-	-	-
12655	Городской округ город Ставрополь	Ставрополь	Кулакова	18	-	45.066683	41.919182	-	-	бетон	-	без ограждения	1	0,75	-	-	-	-	-	-	-	-
12656	Городской округ город Ставрополь	Ставрополь	Кулакова	18	-	45.063316	41.919975	-	-	бетон	-	без ограждения	1	0,75	-	-	-	-	-	-	-	-
12657	Городской округ город Ставрополь	Ставрополь	Кулакова	18	-	45.063997	41.921608	-	-	асфальт	-	без ограждения	5	0,75	-	-	-	-	-	-	-	-
12658	Городской округ город Ставрополь	Ставрополь	Кулакова	18	-	45.062366	41.920353	-	-	бетон	-	без ограждения	1	0,75	-	-	-	-	-	-	-	-
12659	Городской округ город Ставрополь	Ставрополь	Кулакова	18	-	45.061855	41.920063	-	-	бетон	-	без ограждения	1	0,75	-	-	-	-	-	-	-	-
12660	Городской округ город Ставрополь	Ставрополь	Кулакова	18	-	45.061077	41.920177	-	-	асфальт	-	металл	3	0,75	-	-	-	-	-	-	-	-
12661	Городской округ город Ставрополь	Ставрополь	Кулакова	18	-	45.06427	41.993418	-	-	асфальт	-	без ограждения	1	0,75	-	-	-	-	-	-	-	-
12662	Городской округ город Ставрополь	Ставрополь	Кулакова	18	-	45.063595	41.922699	-	-	грунт	-	без ограждения	1	0,75	-	-	-	-	-	-	-	-
12663	Городской округ город Ставрополь	Ставрополь	Кулакова	18	-	45.066569	41.922204	-	-	асфальт	-	без ограждения	1	0,75	-	-	-	-	-	-	-	-
12664	Городской округ город Ставрополь	Ставрополь	Кулакова	18	-	45.06469	41.919506	-	-	асфальт	-	без ограждения	1	0,36	-	-	-	-	-	-	-	-

1	2	3	4	5	6	7	8	9	10	11	12	13	14	15	16	17	18	19	20	21	22	23
12665	Городской округ город Ставрополь	Ставрополь	Кулакова	18/1	-	45.060031	41.920383	-	-	асфальт	-	без ограждения	1	0,75	-	-	-	-	-	-	-	-
12666	Городской округ город Ставрополь	Ставрополь	Кулакова	18/1	-	45.070358	41.928677	-	-	ПГС (гравий, окол, кирпич)	-	без ограждения	1	0,75	-	-	-	-	-	-	-	-
12667	Городской округ город Ставрополь	Ставрополь	Кулакова	18н	-	45.063519	41.92289	-	-	асфальт	-	без ограждения	1	0,75	-	-	-	-	-	-	-	-
12668	Городской округ город Ставрополь	Ставрополь	Кулакова	19в	-	45.060219	41.923199	-	-	асфальт	-	без ограждения	1	0,75	-	-	-	-	-	-	-	-
12669	Городской округ город Ставрополь	Ставрополь	Кулакова	19д	-	45.059048	41.921497	-	-	асфальт	-	без ограждения	1	1,10	-	-	-	-	-	-	-	-
12670	Городской округ город Ставрополь	Ставрополь	Кулакова	1а	-	45.041832	41.916134	-	-	асфальт	-	без ограждения	2	0,75	-	-	-	-	-	-	-	-
12671	Городской округ город Ставрополь	Ставрополь	Кулакова	2	-	45.041264	41.906933	-	-	асфальт	-	металл	3	0,75	-	-	-	-	-	-	-	-
12672	Городской округ город Ставрополь	Ставрополь	Кулакова	2	-	45.042099	41.909983	-	-	грунт	-	без ограждения	3	0,75	-	-	-	-	-	-	-	-
12673	Городской округ город Ставрополь	Ставрополь	Кулакова	2	-	45.042149	41.909932	-	-	асфальт	-	без ограждения	4	0,75	-	-	-	-	-	-	-	-
12674	Городской округ город Ставрополь	Ставрополь	Кулакова	2	-	45.043556	41.908459	-	-	бетон	-	металл	3	0,75	-	-	-	-	-	-	-	-
12675	Городской округ город Ставрополь	Ставрополь	Кулакова	20	-	45.069809	41.928032	-	-	асфальт	-	без ограждения	1	1,10	-	-	-	-	-	-	-	-
12676	Городской округ город Ставрополь	Ставрополь	Кулакова	20	-	45.072311	41.929413	-	-	асфальт	-	без ограждения	1	1,10	-	-	-	-	-	-	-	-
12677	Городской округ город Ставрополь	Ставрополь	Кулакова	20	-	45.069672	41.927982	-	-	асфальт	-	без ограждения	1	0,36	-	-	-	-	-	-	-	-
12678	Городской округ город Ставрополь	Ставрополь	Кулакова	22б	-	45.075775	41.929684	-	-	бетон	-	без ограждения	3	0,75	-	-	-	-	-	-	-	-
12679	Городской округ город Ставрополь	Ставрополь	Кулакова	22	-	45.073792	41.9314	-	-	асфальт	-	без ограждения	1	0,24	-	-	-	-	-	-	-	-
12680	Городской округ город Ставрополь	Ставрополь	Кулакова	23	-	45.059622	41.934988	-	-	бетон	-	металл	2	0,75	-	-	-	-	-	-	-	-
12681	Городской округ город Ставрополь	Ставрополь	Кулакова	25	-	45.059742	41.923199	-	-	асфальт	-	металл	1	0,75	-	-	-	-	-	-	-	-
12682	Городской округ город Ставрополь	Ставрополь	Кулакова	26	-	45.076221	41.932903	-	-	бетон	-	бетон	2	0,75	-	-	-	-	-	-	-	-
12683	Городской округ город Ставрополь	Ставрополь	Кулакова	26	-	45.076134	41.934193	-	-	асфальт	-	металл	2	0,75	-	-	-	-	-	-	-	-
12684	Городской округ город Ставрополь	Ставрополь	Кулакова	26	-	45.081165	41.930584	-	-	асфальт	-	без ограждения	1	0,75	-	-	-	-	-	-	-	-
12685	Городской округ город Ставрополь	Ставрополь	Кулакова	26а	-	45.07877	41.933147	-	-	асфальт	-	без ограждения	2	0,75	-	-	-	-	-	-	-	-
12686	Городской округ город Ставрополь	Ставрополь	Кулакова	27	-	45.06131	41.923855	-	-	асфальт	-	без ограждения	2	0,75	-	-	-	-	-	-	-	-
12687	Городской округ город Ставрополь	Ставрополь	Кулакова	27а	-	45.06126	41.92307	-	-	асфальт	-	без ограждения	3	0,75	-	-	-	-	-	-	-	-
12688	Городской округ город Ставрополь	Ставрополь	Кулакова	29	-	45.063246	41.924144	-	-	асфальт	-	металл	1	0,75	-	-	-	-	-	-	-	-
12689	Городской округ город Ставрополь	Ставрополь	Кулакова	29а	-	45.062092	41.924599	-	-	асфальт	-	без ограждения	3	0,75	-	-	-	-	-	-	-	-
12690	Городской округ город Ставрополь	Ставрополь	Кулакова	36	-	45.081612	41.93922	-	-	асфальт	-	без ограждения	1	0,75	-	-	-	-	-	-	-	-
12691	Городской округ город Ставрополь	Ставрополь	Кулакова	37	-	45.060734	41.928288	-	-	асфальт	-	без ограждения	1	0,75	-	-	-	-	-	-	-	-
12692	Городской округ город Ставрополь	Ставрополь	Кулакова	37а	-	45.066309	41.927883	-	-	грунт	-	без ограждения	1	0,75	-	-	-	-	-	-	-	-
12693	Городской округ город Ставрополь	Ставрополь	Кулакова	37д	-	45.065887	41.927917	-	-	асфальт	-	без ограждения	1	0,75	-	-	-	-	-	-	-	-
12694	Городской округ город Ставрополь	Ставрополь	Кулакова	37а	-	45.066311	41.929596	-	-	асфальт	-	без ограждения	1	0,75	-	-	-	-	-	-	-	-
12695	Городской округ город Ставрополь	Ставрополь	Кулакова	39	-	45.067257	41.927471	-	-	асфальт	-	металл	1	0,75	-	-	-	-	-	-	-	-
12696	Городской округ город Ставрополь	Ставрополь	Кулакова	39	-	45.067516	41.928165	-	-	бетон	-	металл	2	0,75	-	-	-	-	-	-	-	-
12697	Городской округ город Ставрополь	Ставрополь	Кулакова	4	-	45.048409	41.908684	-	-	бетон	-	без ограждения	2	0,75	-	-	-	-	-	-	-	-
12698	Городской округ город Ставрополь	Ставрополь	Кулакова	4	-	45.048492	41.907781	-	-	асфальт	-	без ограждения	1	8,00	-	-	-	-	-	-	-	-
12699	Городской округ город Ставрополь	Ставрополь	Кулакова	4	-	45.04715	41.908584	-	-	асфальт	-	без ограждения	1	1,10	-	-	-	-	-	-	-	-
12700	Городской округ город Ставрополь	Ставрополь	Кулакова	4	-	45.048402	41.907783	-	-	асфальт	-	без ограждения	1	8,00	-	-	-	-	-	-	-	-
12701	Городской округ город Ставрополь	Ставрополь	Кулакова	4/4	-	45.0468	41.908278	-	-	асфальт	-	без ограждения	1	0,75	-	-	-	-	-	-	-	-
12702	Городской округ город Ставрополь	Ставрополь	Кулакова	41/1	-	45.066	41.92832	-	-	грунт	-	без ограждения	2	0,75	-	-	-	-	-	-	-	-
12703	Городской округ город Ставрополь	Ставрополь	Кулакова	47	-	45.07254	41.934242	-	-	бетон	-	металл	1	8,00	-	-	-	-	-	-	-	-
12704	Городской округ город Ставрополь	Ставрополь	Кулакова	4а	-	45.048412	41.910286	-	-	асфальт	-	без ограждения	1	0,75	-	-	-	-	-	-	-	-
12705	Городской округ город Ставрополь	Ставрополь	Кулакова	4а	-	45.047573	41.909901	-	-	асфальт	-	без ограждения	1	0,75	-	-	-	-	-	-	-	-
12706	Городской округ город Ставрополь	Ставрополь	Кулакова	5	-	45.04733	41.91771	-	-	асфальт	-	без ограждения	4	0,75	-	-	-	-	-	-	-	-
12707	Городской округ город Ставрополь	Ставрополь	Кулакова	5	-	45.042839	41.913452	-	-	асфальт	-	без ограждения	1	0,75	-	-	-	-	-	-	-	-
12708	Городской округ город Ставрополь	Ставрополь	Кулакова	5/1	-	45.04475	41.917065	-	-	ПГС (гравий, окол, кирпич)	-	без ограждения	1	0,75	-	-	-	-	-	-	-	-
12709	Городской округ город Ставрополь	Ставрополь	Кулакова	51	-	45.07288	41.934237	-	-	бетон	-	металл	2	1,10	-	-	-	-	-	-	-	-
12710	Городской округ город Ставрополь	Ставрополь	Кулакова	55	-	45.07407	41.937763	-	-	бетон	-	металл	2	0,75	-	-	-	-	-	-	-	-
12711	Городской округ город Ставрополь	Ставрополь	Кулакова	57	-	45.073631	41.936493	-	-	асфальт	-	без ограждения	1	0,75	-	-	-	-	-	-	-	-
12712	Городской округ город Ставрополь	Ставрополь	Кулакова	65	-	45.075153	41.936588	-	-	асфальт	-	металл	2	1,10	-	-	-	-	-	-	-	-
12713	Городской округ город Ставрополь	Ставрополь	Кулакова	8	-	45.050816	41.91172	-	-	асфальт	-	без ограждения	3	0,75	-	-	-	-	-	-	-	-
12714	Городской округ город Ставрополь	Ставрополь	Кулакова	8	-	45.054562	41.906467	-	-	ПГС (гравий, окол, кирпич)	-	без ограждения	1	0,75	-	-	-	-	-	-	-	-
12715	Городской округ город Ставрополь	Ставрополь	Кулакова	8	-	45.054707	41.906448	-	-	бетон	-	без ограждения	1	0,75	-	-	-	-	-	-	-	-
12716	Городской округ город Ставрополь	Ставрополь	Кулакова	8	-	45.052586	41.914146	-	-	асфальт	-	без ограждения	1	0,75	-	-	-	-	-	-	-	-
12717	Городской округ город Ставрополь	Ставрополь	Кулакова	8	-	45.055511	41.905804	-	-	ПГС (гравий, окол, кирпич)	-	без ограждения	1	0,75	-	-	-	-	-	-	-	-
12718	Городской округ город Ставрополь	Ставрополь	Кулакова	8	-	45.054298	41.903019	-	-	бетон	-	без ограждения	1	0,75	-	-	-	-	-	-	-	-
12719	Городской округ город Ставрополь	Ставрополь	Кулакова	9	-	45.052578	41.912716	-	-	асфальт	-	без ограждения	1	0,75	-	-	-	-	-	-	-	-
12720	Городской округ город Ставрополь	Ставрополь	Кулакова	8	-	45.057854	41.900375	-	-	грунт	-	без ограждения	2	0,75	-	-	-	-	-	-	-	-
12721	Городской округ город Ставрополь	Ставрополь	Кулакова	8	-	45.05476	41.906011	-	-	бетон	-	без ограждения	2	0,75	-	-	-	-	-	-	-	-
12722	Городской округ город Ставрополь	Ставрополь	Кулакова	8	-	45.054501	41.908718	-	-	грунт	-	без ограждения	1	0,75	-	-	-	-	-	-	-	-
12723	Городской округ город Ставрополь	Ставрополь	Кулакова	8	-	45.061144	41.906503	-	-	ПГС (гравий, окол, кирпич)	-	без ограждения	2	0,75	-	-	-	-	-	-	-	-
12724	Городской округ город Ставрополь	Ставрополь	Кулакова	8а	-	45.055092	41.903969	-	-	ПГС (гравий, окол, кирпич)	-	без ограждения	1	0,75	-	-	-	-	-	-	-	-
12725	Городской округ город Ставрополь	Ставрополь	Кулакова	8д	-	45.049622	41.912121	-	-	грунт	-	без ограждения	1	0,75	-	-	-	-	-	-	-	-
12726	Городской округ город Ставрополь	Ставрополь	Кулакова	8ж	-	45.050629	41.912151	-	-	асфальт	-	без ограждения	1	0,75	-	-	-	-	-	-	-	-
12727	Городской округ город Ставрополь	Ставрополь	Кулакова	8и	-	45.049881	41.912483	-	-	асфальт	-	без ограждения	1	0,75	-	-	-	-	-	-	-	-
12728	Городской округ город Ставрополь	Ставрополь	Кулакова	8к	-	45.053741	41.911091	-	-	грунт	-	без ограждения	2	0,75	-	-	-	-	-	-	-	-
12729	Городской округ город Ставрополь	Ставрополь	Кулакова	9	-	45.047771	41.913162	-	-	асфальт	-	без ограждения	1	0,75	-	-	-	-	-	-	-	-
12730	Городской округ город Ставрополь	Ставрополь	Кулакова	9	-	45.048016	41.913429	-	-	асфальт	-	без ограждения	1	0,75	-	-	-	-	-	-	-	-
12731	Городской округ город Ставрополь	Ставрополь	Кулакова	9	-	45.047424	41.913174	-	-	асфальт	-	без ограждения	1	0,24	-	-	-	-	-	-	-	-
12732	Городской округ город Ставрополь	Ставрополь	Кулакова	9А	-	45.047703	41.91412	-	-	асфальт	-	без ограждения	1	0,75	-	-	-	-	-	-	-	-
12733	Городской округ город Ставрополь	Ставрополь	Кулакова	9б	-	45.049786	41.915035	-	-	бетон	-	без ограждения	2	0,50	-	-	-	-	-	-	-	-
12734	Городской округ город Ставрополь	Ставрополь	Кулакова	9г	-	45.047368	41.913057	-	-	асфальт	-	без ограждения	2	0,36	-	-	-	-	-	-	-	-
12735	Городской округ город Ставрополь	Ставрополь	Кулакова	4А	-	45.045387	42.005184	-	-	плитка	-	без ограждения	1	0,24	-	-	-	-	-	-	-	-

1	2	3	4	5	6	7	8	9	10	11	12	13	14	15	16	17	18	19	20	21	22	23
12736	Городской округ город Ставрополь	Ставрополь	Л.Толстого	117	-	45.029303	41.959402	-	-	бетон	-	металл	2	0,75	-	-	-	-	-	-	-	-
12737	Городской округ город Ставрополь	Ставрополь	Л.Толстого	119	-	45.029867	41.955553	-	-	асфальт	-	сетка	1	1,10	-	-	-	-	-	-	-	-
12738	Городской округ город Ставрополь	Ставрополь	Л.Толстого	121	А	45.032049	41.953022	-	-	асфальт	-	без ограждения	1	1,10	-	-	-	-	-	-	-	-
12739	Городской округ город Ставрополь	Ставрополь	Л.Толстого	121	-	45.030383	41.955938	-	-	асфальт	-	металл	1	0,75	-	-	-	-	-	-	-	-
12740	Городской округ город Ставрополь	Ставрополь	Л.Толстого	121а	-	45.032713	41.952995	-	-	ПГС (гравий, щебень, керпич)	-	без ограждения	2	0,75	-	-	-	-	-	-	-	-
12741	Городской округ город Ставрополь	Ставрополь	Л.Толстого	39	-	45.036934	41.950844	-	-	асфальт	-	без ограждения	1	0,75	-	-	-	-	-	-	-	-
12742	Городской округ город Ставрополь	Ставрополь	Л.Толстого	45	-	45.034349	41.951512	-	-	асфальт	-	МК	4	0,75	-	-	-	-	-	-	-	-
12743	Городской округ город Ставрополь	Ставрополь	Л.Толстого	48	-	45.036511	41.951975	-	-	асфальт	-	без ограждения	3	1,10	-	-	-	-	-	-	-	-
12744	Городской округ город Ставрополь	Ставрополь	Л.Толстого	57/63	-	45.030979	41.954408	-	-	асфальт	-	металл	3	0,75	-	-	-	-	-	-	-	-
12745	Городской округ город Ставрополь	Ставрополь	Л.Толстого	106	-	45.029173	41.953213	-	-	асфальт	-	без ограждения	1	0,75	-	-	-	-	-	-	-	-
12746	Городской округ город Ставрополь	Ставрополь	Л.Толстого	114	-	45.027859	41.955709	-	-	асфальт	-	без ограждения	2	0,75	-	-	-	-	-	-	-	-
12747	Городской округ город Ставрополь	Ставрополь	Л.Толстого	156	-	45.022358	41.954521	-	-	плитка	-	без ограждения	1	0,24	-	-	-	-	-	-	-	-
12748	Городской округ город Ставрополь	Ставрополь	Л.Толстого	53	-	45.033914	41.952198	-	-	асфальт	-	без ограждения	1	0,24	-	-	-	-	-	-	-	-
12749	Городской округ город Ставрополь	Ставрополь	Л.Толстого	96	-	45.030614	41.952989	-	-	грунт	-	без ограждения	1	0,75	-	-	-	-	-	-	-	-
12750	Городской округ город Ставрополь	Ставрополь	Лазо	127	-	45.026967	41.949948	-	-	асфальт	-	без ограждения	1	0,75	-	-	-	-	-	-	-	-
12751	Городской округ город Ставрополь	Ставрополь	Ландшафтная	10	-	44.976982	41.917362	-	-	ПГС (гравий, окол. керпи)	-	без ограждения	2	0,75	-	-	-	-	-	-	-	-
12752	Городской округ город Ставрополь	Ставрополь	Ландшафтная	12	-	44.975933	41.917732	-	-	ПГС (гравий, окол. керпи)	-	без ограждения	2	0,75	-	-	-	-	-	-	-	-
12753	Городской округ город Ставрополь	Ставрополь	Ландшафтная	23	-	44.980462	41.932541	-	-	плитка	-	без ограждения	1	0,24	-	-	-	-	-	-	-	-
12754	Городской округ город Ставрополь	Ставрополь	Ленина	-	-	45.041806	42.007618	-	-	грунт	-	без ограждения	1	0,75	-	-	-	-	-	-	-	-
12755	Городской округ город Ставрополь	Ставрополь	Ленина	105	-	45.042273	41.989538	-	-	асфальт	-	без ограждения	3	1,10	-	-	-	-	-	-	-	-
12756	Городской округ город Ставрополь	Ставрополь	Ленина	112	-	45.04169	41.992188	-	-	грунт	-	без ограждения	1	8,00	-	-	-	-	-	-	-	-
12757	Городской округ город Ставрополь	Ставрополь	Ленина	116	-	45.041354	41.990796	-	-	асфальт	-	металл	2	1,10	-	-	-	-	-	-	-	-
12758	Городской округ город Ставрополь	Ставрополь	Ленина	118	-	45.041597	41.990806	-	-	бетон	-	металл	2	1,10	-	-	-	-	-	-	-	-
12759	Городской округ город Ставрополь	Ставрополь	Ленина	12	-	45.045232	42.010727	-	-	грунт	-	без ограждения	2	0,75	-	-	-	-	-	-	-	-
12760	Городской округ город Ставрополь	Ставрополь	Ленина	120	-	45.041343	41.989071	-	-	бетон	-	металл	3	1,10	-	-	-	-	-	-	-	-
12761	Городской округ город Ставрополь	Ставрополь	Ленина	120/1	-	45.041737	41.988734	-	-	асфальт	-	без ограждения	2	0,75	-	-	-	-	-	-	-	-
12762	Городской округ город Ставрополь	Ставрополь	Ленина	137	-	45.041165	41.983946	-	-	асфальт	-	без ограждения	1	1,10	-	-	-	-	-	-	-	-
12763	Городской округ город Ставрополь	Ставрополь	Ленина	171	-	45.040686	41.979427	-	-	асфальт	-	без ограждения	1	1,10	-	-	-	-	-	-	-	-
12764	Городской округ город Ставрополь	Ставрополь	Ленина	192	-	45.040877	41.985462	-	-	асфальт	-	металл	5	0,75	-	-	-	-	-	-	-	-
12765	Городской округ город Ставрополь	Ставрополь	Ленина	193	-	45.040336	41.976099	-	-	асфальт	-	без ограждения	1	1,10	-	-	-	-	-	-	-	-
12766	Городской округ город Ставрополь	Ставрополь	Ленина	201	-	45.041318	41.984832	-	-	асфальт	-	без ограждения	2	1,10	-	-	-	-	-	-	-	-
12767	Городской округ город Ставрополь	Ставрополь	Ленина	205	-	45.040154	41.974189	-	-	асфальт	-	без ограждения	3	1,10	-	-	-	-	-	-	-	-
12768	Городской округ город Ставрополь	Ставрополь	Ленина	209	-	45.040948	41.983134	-	-	бетон	-	металл	2	1,10	-	-	-	-	-	-	-	-
12769	Городской округ город Ставрополь	Ставрополь	Ленина	211	-	45.040302	41.972477	-	-	асфальт	-	без ограждения	1	1,10	-	-	-	-	-	-	-	-
12770	Городской округ город Ставрополь	Ставрополь	Ленина	213	-	45.040222	41.971478	-	-	асфальт	-	без ограждения	1	1,10	-	-	-	-	-	-	-	-
12771	Городской округ город Ставрополь	Ставрополь	Ленина	221	-	45.039402	41.986048	-	-	асфальт	-	без ограждения	2	1,10	-	-	-	-	-	-	-	-
12772	Городской округ город Ставрополь	Ставрополь	Ленина	243	-	45.039461	41.961719	-	-	асфальт	-	МК	4	0,75	-	-	-	-	-	-	-	-
12773	Городской округ город Ставрополь	Ставрополь	Ленина	243	-	45.039417	41.960799	-	-	асфальт	-	без ограждения	1	0,24	-	-	-	-	-	-	-	-
12774	Городской округ город Ставрополь	Ставрополь	Ленина	246	-	45.04026	41.97929	-	-	бетон	-	сетка	5	0,75	-	-	-	-	-	-	-	-
12775	Городской округ город Ставрополь	Ставрополь	Ленина	264	-	45.039954	41.976791	-	-	асфальт	-	без ограждения	1	8,00	-	-	-	-	-	-	-	-
12776	Городской округ город Ставрополь	Ставрополь	Ленина	264	-	45.040169	41.976604	-	-	асфальт	-	без ограждения	1	0,24	-	-	-	-	-	-	-	-
12777	Городской округ город Ставрополь	Ставрополь	Ленина	268	-	45.039515	41.977123	-	-	бетон	-	металл	1	1,10	-	-	-	-	-	-	-	-
12778	Городской округ город Ставрополь	Ставрополь	Ленина	270А	-	45.039569	41.976339	-	-	асфальт	-	МК	2	0,75	-	-	-	-	-	-	-	-
12779	Городской округ город Ставрополь	Ставрополь	Ленина	272	А	45.039228	41.975173	-	-	асфальт	-	металл	3	1,10	-	-	-	-	-	-	-	-
12780	Городской округ город Ставрополь	Ставрополь	Ленина	277	б	45.039371	41.973091	-	-	асфальт	-	металл	2	1,10	-	-	-	-	-	-	-	-
12781	Городской округ город Ставрополь	Ставрополь	Ленина	282	-	45.039872	41.973998	-	-	бетон	-	без ограждения	3	0,75	-	-	-	-	-	-	-	-
12782	Городской округ город Ставрополь	Ставрополь	Ленина	286	-	45.039757	41.973049	-	-	асфальт	-	сетка	1	1,10	-	-	-	-	-	-	-	-
12783	Городской округ город Ставрополь	Ставрополь	Ленина	293	-	45.038299	41.947591	-	-	асфальт	-	МК	6	0,75	-	-	-	-	-	-	-	-
12784	Городской округ город Ставрополь	Ставрополь	Ленина	300	-	45.038634	41.96541	-	-	бетон	-	без ограждения	2	0,75	-	-	-	-	-	-	-	-
12785	Городской округ город Ставрополь	Ставрополь	Ленина	301	-	45.037944	41.946628	-	-	асфальт	-	МК	5	0,75	-	-	-	-	-	-	-	-
12786	Городской округ город Ставрополь	Ставрополь	Ленина	304	-	45.03867	41.964176	-	-	асфальт	-	без ограждения	2	0,75	-	-	-	-	-	-	-	-
12787	Городской округ город Ставрополь	Ставрополь	Ленина	31	-	45.043025	42.009773	-	-	асфальт	-	керпич	3	0,75	-	-	-	-	-	-	-	-
12788	Городской округ город Ставрополь	Ставрополь	Ленина	311	2	45.037668	41.958155	-	-	грунт	-	без ограждения	1	8,00	-	-	-	-	-	-	-	-
12789	Городской округ город Ставрополь	Ставрополь	Ленина	326	38	45.037324	41.951038	-	-	асфальт	-	МК	5	0,75	-	-	-	-	-	-	-	-
12790	Городской округ город Ставрополь	Ставрополь	Ленина	34	-	45.043674	42.007114	-	-	грунт	-	без ограждения	3	0,75	-	-	-	-	-	-	-	-
12791	Городской округ город Ставрополь	Ставрополь	Ленина	347	-	45.038035	41.944715	-	-	асфальт	-	МК	2	0,75	-	-	-	-	-	-	-	-
12792	Городской округ город Ставрополь	Ставрополь	Ленина	359	-	45.037304	41.942996	-	-	асфальт	-	МК	1	0,75	-	-	-	-	-	-	-	-
12793	Городской округ город Ставрополь	Ставрополь	Ленина	367	-	45.03763	41.941354	-	-	асфальт	-	поликарбонат	4	1,10	-	-	-	-	-	-	-	-
12794	Городской округ город Ставрополь	Ставрополь	Ленина	380	-	45.036461	41.944218	-	-	грунт	-	без ограждения	1	0,75	-	-	-	-	-	-	-	-
12795	Городской округ город Ставрополь	Ставрополь	Ленина	384	-	45.036762	41.943466	-	-	асфальт	-	без ограждения	2	0,90	-	-	-	-	-	-	-	-
12796	Городской округ город Ставрополь	Ставрополь	Ленина	393	А	45.03674	41.939162	-	-	асфальт	-	металл	3	0,75	-	-	-	-	-	-	-	-
12797	Городской округ город Ставрополь	Ставрополь	Ленина	397	б	45.037942	41.925928	-	-	грунт	-	без ограждения	2	0,75	-	-	-	-	-	-	-	-
12798	Городской округ город Ставрополь	Ставрополь	Ленина	397	7	45.037942	41.925928	-	-	асфальт	-	металл	3	0,75	-	-	-	-	-	-	-	-
12799	Городской округ город Ставрополь	Ставрополь	Ленина	397	-	45.03686	41.926348	-	-	асфальт	-	металл	4	1,10	-	-	-	-	-	-	-	-
12800	Городской округ город Ставрополь	Ставрополь	Ленина	397/8	-	45.037337	41.926019	-	-	асфальт	-	без ограждения	1	1,10	-	-	-	-	-	-	-	-
12801	Городской округ город Ставрополь	Ставрополь	Ленина	405	-	45.036689	41.926179	-	-	асфальт	-	металл	6	0,75	-	-	-	-	-	-	-	-
12802	Городской округ город Ставрополь	Ставрополь	Ленина	413	-	45.036762	41.92345	-	-	грунт	-	без ограждения	1	0,75	-	-	-	-	-	-	-	-
12803	Городской округ город Ставрополь	Ставрополь	Ленина	415	-	45.03751	41.923438	-	-	асфальт	-	металл	3	0,75	-	-	-	-	-	-	-	-
12804	Городской округ город Ставрополь	Ставрополь	Ленина	417	А	45.041023	41.918056	-	-	асфальт	-	металл	2	1,10	-	-	-	-	-	-	-	-
12805	Городской округ город Ставрополь	Ставрополь	Ленина	417	Б	45.044121	41.919327	-	-	грунт	-	без ограждения	1	8,00	-	-	-	-	-	-	-	-
12806	Городской округ город Ставрополь	Ставрополь	Ленина	417	-	45.041877	41.918505	-	-	асфальт	-	металл	1	8,00	-	-	-	-	-	-	-	-
12807	Городской округ город Ставрополь	Ставрополь	Ленина	419к	-	45.039584	41.918804	-	-	бетон	-	металл	2	0,75	-	-	-	-	-	-	-	-
12808	Городской округ город Ставрополь	Ставрополь	Ленина	423	-	45.038155	41.917854	-	-	ПГС (гравий, окол. керпи)	-	без ограждения	1	0,75	-	-	-	-	-	-	-	-

1	2	3	4	5	6	7	8	9	10	11	12	13	14	15	16	17	18	19	20	21	22	23
12809	Городской округ город Ставрополь	Ставрополь	Ленина	423а	-	45.042763	41.917198	-	-	асфальт	-	без ограждения	1	8,00	-	-	-	-	-	-	-	-
12810	Городской округ город Ставрополь	Ставрополь	Ленина	427	-	45.038674	41.916128	-	-	бетон	-	без ограждения	5	0,75	-	-	-	-	-	-	-	-
12811	Городской округ город Ставрополь	Ставрополь	Ленина	432	-	45.03557	41.936128	-	-	асфальт	-	без ограждения	2	1,30	-	-	-	-	-	-	-	-
12812	Городской округ город Ставрополь	Ставрополь	Ленина	434	-	45.035767	41.935402	-	-	асфальт	-	металл	1	0,75	-	-	-	-	-	-	-	-
12813	Городской округ город Ставрополь	Ставрополь	Ленина	441	9	45.030653	41.90379	-	-	асфальт	-	металл	2	0,75	-	-	-	-	-	-	-	-
12814	Городской округ город Ставрополь	Ставрополь	Ленина	456	1	45.044872	41.928201	-	-	бетон	-	металл	4	0,75	-	-	-	-	-	-	-	-
12815	Городской округ город Ставрополь	Ставрополь	Ленина	464	-	45.035558	41.922845	-	-	асфальт	-	металл	6	0,75	-	-	-	-	-	-	-	-
12816	Городской округ город Ставрополь	Ставрополь	Ленина	468	-	45.036343	41.92012	-	-	асфальт	-	без ограждения	2	0,75	-	-	-	-	-	-	-	-
12817	Городской округ город Ставрополь	Ставрополь	Ленина	470	-	45.036855	41.919435	-	-	бетон	-	металл	2	1,10	-	-	-	-	-	-	-	-
12818	Городской округ город Ставрополь	Ставрополь	Ленина	472	-	45.037065	41.918083	-	-	асфальт	-	газонарбонат	9	1,10	-	-	-	-	-	-	-	-
12819	Городской округ город Ставрополь	Ставрополь	Ленина	474	-	45.03772	41.915802	-	-	асфальт	-	без ограждения	1	0,75	-	-	-	-	-	-	-	-
12820	Городской округ город Ставрополь	Ставрополь	Ленина	478	-	45.037643	41.909937	-	-	грунт	-	без ограждения	1	8,00	-	-	-	-	-	-	-	-
12821	Городской округ город Ставрополь	Ставрополь	Ленина	48	-	45.043522	42.085478	-	-	асфальт	-	без ограждения	3	0,75	-	-	-	-	-	-	-	-
12822	Городской округ город Ставрополь	Ставрополь	Ленина	482	-	45.038901	41.904381	-	-	бетон	-	сетка	2	0,75	-	-	-	-	-	-	-	-
12823	Городской округ город Ставрополь	Ставрополь	Ленина	484а	-	45.038351	41.903504	-	-	бетон	-	металл	4	0,75	-	-	-	-	-	-	-	-
12824	Городской округ город Ставрополь	Ставрополь	Ленина	490	-	45.038352	41.902164	-	-	асфальт	-	кирпич	1	1,10	-	-	-	-	-	-	-	-
12825	Городской округ город Ставрополь	Ставрополь	Ленина	49А	-	45.042439	41.897726	-	-	асфальт	-	без ограждения	1	0,24	-	-	-	-	-	-	-	-
12826	Городской округ город Ставрополь	Ставрополь	Ленина	57	А	45.04394	41.996681	-	-	бетон	-	без ограждения	1	0,75	-	-	-	-	-	-	-	-
12827	Городской округ город Ставрополь	Ставрополь	Ленина	57	Н	43.043379	41.997808	-	-	бетон	-	без ограждения	1	0,75	-	-	-	-	-	-	-	-
12828	Городской округ город Ставрополь	Ставрополь	Ленина	65	-	45.042064	41.997127	-	-	асфальт	-	кирпич	3	0,75	-	-	-	-	-	-	-	-
12829	Городской округ город Ставрополь	Ставрополь	Ленина	65	-	45.04302	41.995997	-	-	асфальт	-	кирпич	1	0,75	-	-	-	-	-	-	-	-
12830	Городской округ город Ставрополь	Ставрополь	Ленина	73	-	45.043093	41.996127	-	-	ПГС (гравий, окол, кирпи)	-	без ограждения	2	0,75	-	-	-	-	-	-	-	-
12831	Городской округ город Ставрополь	Ставрополь	Ленина	74	-	45.042171	42.000875	-	-	асфальт	-	МК	1	0,75	-	-	-	-	-	-	-	-
12832	Городской округ город Ставрополь	Ставрополь	Ленина	74	-	45.042465	42.000713	-	-	асфальт	-	МК	1	0,75	-	-	-	-	-	-	-	-
12833	Городской округ город Ставрополь	Ставрополь	Ленина	74	-	45.042031	42.000015	-	-	асфальт	-	без ограждения	1	0,36	-	-	-	-	-	-	-	-
12834	Городской округ город Ставрополь	Ставрополь	Ленина	74/17	-	45.042407	42.000598	-	-	асфальт	-	МК	2	0,75	-	-	-	-	-	-	-	-
12835	Городской округ город Ставрополь	Ставрополь	Ленина	75	-	45.042953	41.994976	-	-	грунт	-	без ограждения	4	0,24	-	-	-	-	-	-	-	-
12836	Городской округ город Ставрополь	Ставрополь	Ленина	79	-	45.042689	41.994148	-	-	асфальт	-	металл	3	1,10	-	-	-	-	-	-	-	-
12837	Городской округ город Ставрополь	Ставрополь	Ленина	88	-	45.042186	41.999411	-	-	асфальт	-	МК	4	0,75	-	-	-	-	-	-	-	-
12838	Городской округ город Ставрополь	Ставрополь	Ленина	91А	-	45.042387	41.991416	-	-	асфальт	-	металл	4	0,75	-	-	-	-	-	-	-	-
12839	Городской округ город Ставрополь	Ставрополь	Ленина	97	-	45.042578	41.990255	-	-	асфальт	-	МК	3	0,75	-	-	-	-	-	-	-	-
12840	Городской округ город Ставрополь	Ставрополь	Ленина	98	-	45.042684	41.997723	-	-	асфальт	-	МК	4	0,75	-	-	-	-	-	-	-	-
12841	Городской округ город Ставрополь	Ставрополь	Ленина	11	-	45.043333	42.002735	-	-	плитка	-	металл	1	0,36	-	-	-	-	-	-	-	-
12842	Городской округ город Ставрополь	Ставрополь	Ленина	127	-	45.041561	41.98616	-	-	бетон	-	металл	2	0,75	-	-	-	-	-	-	-	-
12843	Городской округ город Ставрополь	Ставрополь	Ленина	127	-	45.042343	41.986407	-	-	асфальт	-	металл	2	0,75	-	-	-	-	-	-	-	-
12844	Городской округ город Ставрополь	Ставрополь	Ленина	127	-	45.042614	41.986393	-	-	бетон	-	металл	2	0,75	-	-	-	-	-	-	-	-
12845	Городской округ город Ставрополь	Ставрополь	Ленина	167	-	45.040086	41.978427	-	-	асфальт	-	без ограждения	1	1,10	-	-	-	-	-	-	-	-
12846	Городской округ город Ставрополь	Ставрополь	Ленина	217	-	45.040369	41.969268	-	-	асфальт	-	без ограждения	1	0,75	-	-	-	-	-	-	-	-
12847	Городской округ город Ставрополь	Ставрополь	Ленина	217а	-	45.040497	41.96928	-	-	бетон	-	без ограждения	1	0,75	-	-	-	-	-	-	-	-
12848	Городской округ город Ставрополь	Ставрополь	Ленина	228	-	45.040184	41.980114	-	-	асфальт	-	металл	2	1,10	-	-	-	-	-	-	-	-
12849	Городской округ город Ставрополь	Ставрополь	Ленина	233	-	45.039631	41.964656	-	-	асфальт	-	кирпич	2	0,75	-	-	-	-	-	-	-	-
12850	Городской округ город Ставрополь	Ставрополь	Ленина	235а	-	45.039661	41.964274	-	-	асфальт	-	без ограждения	1	0,75	-	-	-	-	-	-	-	-
12851	Городской округ город Ставрополь	Ставрополь	Ленина	235в	-	45.039513	41.964157	-	-	плитка	-	без ограждения	1	0,36	-	-	-	-	-	-	-	-
12852	Городской округ город Ставрополь	Ставрополь	Ленина	242	-	45.040127	41.959961	-	-	асфальт	-	металл	2	0,75	-	-	-	-	-	-	-	-
12853	Городской округ город Ставрополь	Ставрополь	Ленина	243	-	45.039455	41.961674	-	-	асфальт	-	без ограждения	4	0,24	-	-	-	-	-	-	-	-
12854	Городской округ город Ставрополь	Ставрополь	Ленина	247	-	45.039234	41.959614	-	-	плитка	-	без ограждения	1	0,75	-	-	-	-	-	-	-	-
12855	Городской округ город Ставрополь	Ставрополь	Ленина	251	-	45.039989	41.958439	-	-	асфальт	-	металл	2	0,75	-	-	-	-	-	-	-	-
12856	Городской округ город Ставрополь	Ставрополь	Ленина	251	-	45.040115	41.958317	-	-	асфальт	-	без ограждения	2	1,10	-	-	-	-	-	-	-	-
12857	Городской округ город Ставрополь	Ставрополь	Ленина	270	-	45.040056	41.976333	-	-	ПГС (гравий, окол, кирпи)	-	без ограждения	1	0,75	-	-	-	-	-	-	-	-
12858	Городской округ город Ставрополь	Ставрополь	Ленина	273	-	45.039125	41.955627	-	-	ПГС (гравий, окол, кирпи)	-	без ограждения	3	0,75	-	-	-	-	-	-	-	-
12859	Городской округ город Ставрополь	Ставрополь	Ленина	275	-	45.038712	41.954029	-	-	асфальт	-	металл	1	0,75	-	-	-	-	-	-	-	-
12860	Городской округ город Ставрополь	Ставрополь	Ленина	286	-	45.039514	41.951327	-	-	асфальт	-	без ограждения	3	0,75	-	-	-	-	-	-	-	-
12861	Городской округ город Ставрополь	Ставрополь	Ленина	292	-	45.038675	41.950985	-	-	асфальт	-	сетка	2	0,75	-	-	-	-	-	-	-	-
12862	Городской округ город Ставрополь	Ставрополь	Ленина	301	-	45.037509	41.94544	-	-	плитка	-	без ограждения	1	0,75	-	-	-	-	-	-	-	-
12863	Городской округ город Ставрополь	Ставрополь	Ленина	308	-	45.038353	41.943856	-	-	асфальт	-	без ограждения	1	0,75	-	-	-	-	-	-	-	-
12864	Городской округ город Ставрополь	Ставрополь	Ленина	351	-	45.037666	41.944107	-	-	асфальт	-	без ограждения	5	0,75	-	-	-	-	-	-	-	-
12865	Городской округ город Ставрополь	Ставрополь	Ленина	361	-	45.037708	41.941872	-	-	асфальт	-	без ограждения	2	1,10	-	-	-	-	-	-	-	-
12866	Городской округ город Ставрополь	Ставрополь	Ленина	371	-	45.036786	41.93877	-	-	грунт	-	без ограждения	1	0,75	-	-	-	-	-	-	-	-
12867	Городской округ город Ставрополь	Ставрополь	Ленина	394	-	45.036095	41.941002	-	-	асфальт	-	без ограждения	5	0,75	-	-	-	-	-	-	-	-
12868	Городской округ город Ставрополь	Ставрополь	Ленина	406	-	45.036327	41.93935	-	-	плитка	-	без ограждения	1	0,24	-	-	-	-	-	-	-	-
12869	Городской округ город Ставрополь	Ставрополь	Ленина	415	-	45.038364	41.921238	-	-	асфальт	-	без ограждения	5	1,10	-	-	-	-	-	-	-	-
12870	Городской округ город Ставрополь	Ставрополь	Ленина	415	-	45.03878	41.921452	-	-	асфальт	-	без ограждения	1	1,10	-	-	-	-	-	-	-	-
12871	Городской округ город Ставрополь	Ставрополь	Ленина	415	-	45.045578	41.92519	-	-	ПГС (гравий, окол, кирпи)	-	металл	2	0,75	-	-	-	-	-	-	-	-
12872	Городской округ город Ставрополь	Ставрополь	Ленина	417 а	-	45.041702	41.921326	-	-	асфальт	-	без ограждения	2	0,75	-	-	-	-	-	-	-	-
12873	Городской округ город Ставрополь	Ставрополь	Ленина	417	-	45.041977	41.918423	-	-	бетон	-	без ограждения	2	0,75	-	-	-	-	-	-	-	-
12874	Городской округ город Ставрополь	Ставрополь	Ленина	417б	-	45.042206	41.922352	-	-	грунт	-	металл	1	1,10	-	-	-	-	-	-	-	-
12875	Городской округ город Ставрополь	Ставрополь	Ленина	417г	-	45.042728	41.920315	-	-	асфальт	-	металл	5	0,75	-	-	-	-	-	-	-	-
12876	Городской округ город Ставрополь	Ставрополь	Ленина	417к	-	45.04435	41.919872	-	-	бетон	-	без ограждения	5	0,75	-	-	-	-	-	-	-	-
12877	Городской округ город Ставрополь	Ставрополь	Ленина	419	-	45.038319	41.921024	-	-	асфальт	-	сетка	2	0,75	-	-	-	-	-	-	-	-
12878	Городской округ город Ставрополь	Ставрополь	Ленина	419	-	45.038982	41.920847	-	-	асфальт	-	без ограждения	1	0,24	-	-	-	-	-	-	-	-
12879	Городской округ город Ставрополь	Ставрополь	Ленина	421	-	45.038146	41.919865	-	-	асфальт	-	без ограждения	2	0,75	-	-	-	-	-	-	-	-
12880	Городской округ город Ставрополь	Ставрополь	Ленина	421А	-	45.038189	41.918934	-	-	грунт	-	без ограждения	1	8,00	-	-	-	-	-	-	-	-
12881	Городской округ город Ставрополь	Ставрополь	Ленина	423	-	45.038319	41.918671	-	-	грунт	-	без ограждения	2	0,75	-	-	-	-	-	-	-	-

1	2	3	4	5	6	7	8	9	10	11	12	13	14	15	16	17	18	19	20	21	22	23
12882	Городской округ город Ставрополь	Ставрополь	Лепина	425	-	45.038498	41.91766	-	-	бетон	-	металл	1	0,75	-	-	-	-	-	-	-	-
12883	Городской округ город Ставрополь	Ставрополь	Лепина	427	-	45.038602	41.915235	-	-	асфальт	-	без ограждения	2	0,75	-	-	-	-	-	-	-	-
12884	Городской округ город Ставрополь	Ставрополь	Лепина	427	-	45.038407	41.915574	-	-	асфальт	-	без ограждения	2	0,75	-	-	-	-	-	-	-	-
12885	Городской округ город Ставрополь	Ставрополь	Лепина	429 б	-	45.039303	41.913342	-	-	плитка	-	металл	3	0,75	-	-	-	-	-	-	-	-
12886	Городской округ город Ставрополь	Ставрополь	Лепина	429	-	45.039302	41.914558	-	-	асфальт	-	без ограждения	6	0,75	-	-	-	-	-	-	-	-
12887	Городской округ город Ставрополь	Ставрополь	Лепина	429	-	45.03915	41.913681	-	-	асфальт	-	без ограждения	1	0,36	-	-	-	-	-	-	-	-
12888	Городской округ город Ставрополь	Ставрополь	Лепина	431	-	45.042612	41.903657	-	-	ПГС (гравий, щебень, керамз)	-	без ограждения	1	0,75	-	-	-	-	-	-	-	-
12889	Городской округ город Ставрополь	Ставрополь	Лепина	431	-	45.039841	41.910252	-	-	асфальт	-	без ограждения	1	0,75	-	-	-	-	-	-	-	-
12890	Городской округ город Ставрополь	Ставрополь	Лепина	431	-	45.042589	41.903904	-	-	бетон	-	без ограждения	1	0,75	-	-	-	-	-	-	-	-
12891	Городской округ город Ставрополь	Ставрополь	Лепина	431	-	45.040722	41.915874	-	-	ПГС (гравий, щебень, керамз)	-	без ограждения	4	0,75	-	-	-	-	-	-	-	-
12892	Городской округ город Ставрополь	Ставрополь	Лепина	431	-	45.04018	41.909187	-	-	плитка	-	без ограждения	2	0,24	-	-	-	-	-	-	-	-
12893	Городской округ город Ставрополь	Ставрополь	Лепина	441	-	45.039043	41.903214	-	-	грунт	-	без ограждения	1	1,10	-	-	-	-	-	-	-	-
12894	Городской округ город Ставрополь	Ставрополь	Лепина	441	-	45.042641	41.900891	-	-	бетон	-	сетка	1	8,00	-	-	-	-	-	-	-	-
12895	Городской округ город Ставрополь	Ставрополь	Лепина	441	-	45.040173	41.901427	-	-	асфальт	-	металл	3	0,75	-	-	-	-	-	-	-	-
12896	Городской округ город Ставрополь	Ставрополь	Лепина	441	-	45.039677	41.902521	-	-	грунт	-	без ограждения	1	0,75	-	-	-	-	-	-	-	-
12897	Городской округ город Ставрополь	Ставрополь	Лепина	441	-	45.042545	41.899879	-	-	асфальт	-	без ограждения	1	0,24	-	-	-	-	-	-	-	-
12898	Городской округ город Ставрополь	Ставрополь	Лепина	456	-	45.035084	41.925934	-	-	асфальт	-	без ограждения	4	0,75	-	-	-	-	-	-	-	-
12899	Городской округ город Ставрополь	Ставрополь	Лепина	458	-	45.035538	41.925278	-	-	асфальт	-	металл	2	0,75	-	-	-	-	-	-	-	-
12900	Городской округ город Ставрополь	Ставрополь	Лепина	460	-	45.035421	41.923265	-	-	бетон	-	металл	1	0,75	-	-	-	-	-	-	-	-
12901	Городской округ город Ставрополь	Ставрополь	Лепина	460	-	45.035605	41.923508	-	-	асфальт	-	без ограждения	1	0,75	-	-	-	-	-	-	-	-
12902	Городской округ город Ставрополь	Ставрополь	Лепина	471	-	45.043659	41.905132	-	-	асфальт	-	без ограждения	1	0,36	-	-	-	-	-	-	-	-
12903	Городской округ город Ставрополь	Ставрополь	Лепина	480	-	45.038784	41.90469	-	-	бетон	-	без ограждения	1	0,75	-	-	-	-	-	-	-	-
12904	Городской округ город Ставрополь	Ставрополь	Лепина	480	-	45.040185	41.905375	-	-	асфальт	-	без ограждения	1	0,24	-	-	-	-	-	-	-	-
12905	Городской округ город Ставрополь	Ставрополь	Лепина	482/3	-	45.038038	41.905739	-	-	асфальт	-	без ограждения	5	0,60	-	-	-	-	-	-	-	-
12906	Городской округ город Ставрополь	Ставрополь	Лепина	484	-	45.037254	41.905069	-	-	ПГС (гравий, щебень, керамз)	-	без ограждения	3	0,75	-	-	-	-	-	-	-	-
12907	Городской округ город Ставрополь	Ставрополь	Лепина	74	-	45.042667	41.999672	-	-	асфальт	-	металл	2	1,10	-	-	-	-	-	-	-	-
12908	Городской округ город Ставрополь	Ставрополь	Лепина	74	-	45.042664	41.999657	-	-	асфальт	-	без ограждения	1	0,75	-	-	-	-	-	-	-	-
12909	Городской округ город Ставрополь	Ставрополь	Лепина	93	-	45.042405	41.999695	-	-	асфальт	-	без ограждения	3	1,10	-	-	-	-	-	-	-	-
12910	Городской округ город Ставрополь	Ставрополь	Лепина	245	-	45.039318	41.960311	-	-	асфальт	-	сетка	1	1,10	-	-	-	-	-	-	-	-
12911	Городской округ город Ставрополь	Ставрополь	Лепина	1	-	45.04272	41.966388	-	-	асфальт	-	без ограждения	1	1,10	-	-	-	-	-	-	-	-
12912	Городской округ город Ставрополь	Ставрополь	Лепина	1	-	45.043222	41.967417	-	-	плитка	-	без ограждения	1	1,10	-	-	-	-	-	-	-	-
12913	Городской округ город Ставрополь	Ставрополь	Лепина	1	-	45.043222	41.967417	-	-	плитка	-	без ограждения	2	1,10	-	-	-	-	-	-	-	-
12914	Городской округ город Ставрополь	Ставрополь	Лепина	239	-	45.039814	41.958827	-	-	асфальт	-	кирпич	3	0,75	-	-	-	-	-	-	-	-
12915	Городской округ город Ставрополь	Ставрополь	Ленинградский	22	-	45.041959	41.995408	-	-	асфальт	-	металл	1	8,00	-	-	-	-	-	-	-	-
12916	Городской округ город Ставрополь	Ставрополь	Пермяковка	103	-	45.037164	41.979949	-	-	асфальт	-	металл	4	0,75	-	-	-	-	-	-	-	-
12917	Городской округ город Ставрополь	Ставрополь	Пермяковка	136	-	45.035557	41.979661	-	-	грунт	-	без ограждения	1	8,00	-	-	-	-	-	-	-	-
12918	Городской округ город Ставрополь	Ставрополь	Пермяковка	121	-	45.03638	41.977575	-	-	асфальт	-	металл	5	1,10	-	-	-	-	-	-	-	-
12919	Городской округ город Ставрополь	Ставрополь	Пермяковка	144	-	45.035042	41.975078	-	-	ПГС (гравий, щебень, керамз)	-	без ограждения	1	0,75	-	-	-	-	-	-	-	-
12920	Городской округ город Ставрополь	Ставрополь	Пермяковка	148	А	45.033995	41.974314	-	-	бетон	-	металл	2	0,75	-	-	-	-	-	-	-	-
12921	Городской округ город Ставрополь	Ставрополь	Пермяковка	148	-	45.034852	41.973919	-	-	асфальт	-	без ограждения	1	0,75	-	-	-	-	-	-	-	-
12922	Городской округ город Ставрополь	Ставрополь	Пермяковка	153а	-	45.035574	41.974554	-	-	асфальт	-	металл	3	1,10	-	-	-	-	-	-	-	-
12923	Городской округ город Ставрополь	Ставрополь	Пермяковка	160	-	45.034707	41.972556	-	-	асфальт	-	без ограждения	1	0,75	-	-	-	-	-	-	-	-
12924	Городской округ город Ставрополь	Ставрополь	Пермяковка	179	-	45.035646	41.972072	-	-	асфальт	-	металл	2	1,10	-	-	-	-	-	-	-	-
12925	Городской округ город Ставрополь	Ставрополь	Пермяковка	185	-	45.035412	41.970242	-	-	асфальт	-	без ограждения	2	0,75	-	-	-	-	-	-	-	-
12926	Городской округ город Ставрополь	Ставрополь	Пермяковка	189	-	45.035297	41.969367	-	-	асфальт	-	без ограждения	1	0,75	-	-	-	-	-	-	-	-
12927	Городской округ город Ставрополь	Ставрополь	Пермяковка	192	-	45.03461	41.968026	-	-	бетон	-	металл	2	1,10	-	-	-	-	-	-	-	-
12928	Городской округ город Ставрополь	Ставрополь	Пермяковка	193а	-	45.03456	41.96675	-	-	бетон	-	металл	2	0,75	-	-	-	-	-	-	-	-
12929	Городской округ город Ставрополь	Ставрополь	Пермяковка	199	29	45.034534	41.963371	-	-	бетон	-	металл	3	1,10	-	-	-	-	-	-	-	-
12930	Городской округ город Ставрополь	Ставрополь	Пермяковка	203	-	45.035351	41.961863	-	-	асфальт	-	металл	1	0,75	-	-	-	-	-	-	-	-
12931	Городской округ город Ставрополь	Ставрополь	Пермяковка	206	-	45.032646	41.964199	-	-	бетон	-	кирпич	1	0,80	-	-	-	-	-	-	-	-
12932	Городской округ город Ставрополь	Ставрополь	Пермяковка	206	-	45.033595	41.961648	-	-	асфальт	-	металл	2	0,75	-	-	-	-	-	-	-	-
12933	Городской округ город Ставрополь	Ставрополь	Пермяковка	208	-	45.032631	41.960285	-	-	асфальт	-	металл	4	1,10	-	-	-	-	-	-	-	-
12934	Городской округ город Ставрополь	Ставрополь	Пермяковка	212	-	45.03349	41.95768	-	-	асфальт	-	металл	2	0,75	-	-	-	-	-	-	-	-
12935	Городской округ город Ставрополь	Ставрополь	Пермяковка	212	-	45.033516	41.957294	-	-	асфальт	-	металл	2	0,75	-	-	-	-	-	-	-	-
12936	Городской округ город Ставрополь	Ставрополь	Пермяковка	219	-	45.034423	41.957456	-	-	асфальт	-	МХ	1	0,75	-	-	-	-	-	-	-	-
12937	Городской округ город Ставрополь	Ставрополь	Пермяковка	221	-	45.034339	41.955575	-	-	асфальт	-	без ограждения	2	1,10	-	-	-	-	-	-	-	-
12938	Городской округ город Ставрополь	Ставрополь	Пермяковка	235	-	45.034096	41.954374	-	-	асфальт	-	без ограждения	2	1,10	-	-	-	-	-	-	-	-
12939	Городской округ город Ставрополь	Ставрополь	Пермяковка	239	5	45.034413	41.953129	-	-	асфальт	-	без ограждения	5	1,10	-	-	-	-	-	-	-	-
12940	Городской округ город Ставрополь	Ставрополь	Пермяковка	240	-	45.032815	41.954101	-	-	бетон	-	металл	1	0,75	-	-	-	-	-	-	-	-
12941	Городской округ город Ставрополь	Ставрополь	Пермяковка	250	-	45.033891	41.951548	-	-	асфальт	-	МХ	1	0,75	-	-	-	-	-	-	-	-
12942	Городской округ город Ставрополь	Ставрополь	Пермяковка	260	-	45.032845	41.951875	-	-	асфальт	-	без ограждения	2	0,75	-	-	-	-	-	-	-	-
12943	Городской округ город Ставрополь	Ставрополь	Пермяковка	271	-	45.033351	41.951029	-	-	асфальт	-	поликарбонат	6	1,10	-	-	-	-	-	-	-	-
12944	Городской округ город Ставрополь	Ставрополь	Пермяковка	295	-	45.030245	41.947807	-	-	асфальт	-	металл	5	1,10	-	-	-	-	-	-	-	-
12945	Городской округ город Ставрополь	Ставрополь	Пермяковка	300	-	45.032314	41.947790	-	-	асфальт	-	без ограждения	1	0,75	-	-	-	-	-	-	-	-
12946	Городской округ город Ставрополь	Ставрополь	Пермяковка	306	-	45.03233	41.947209	-	-	плитка	-	металл	2	0,75	-	-	-	-	-	-	-	-
12947	Городской округ город Ставрополь	Ставрополь	Пермяковка	312а	-	45.032196	41.94537	-	-	асфальт	-	без ограждения	2	0,24	-	-	-	-	-	-	-	-
12948	Городской округ город Ставрополь	Ставрополь	Пермяковка	331	-	45.032353	41.944527	-	-	бетон	-	без ограждения	1	0,75	-	-	-	-	-	-	-	-
12949	Городской округ город Ставрополь	Ставрополь	Пермяковка	339	-	45.03223	41.941944	-	-	бетон	-	без ограждения	1	0,75	-	-	-	-	-	-	-	-
12950	Городской округ город Ставрополь	Ставрополь	Пермяковка	339а	-	45.032166	41.941665	-	-	асфальт	-	без ограждения	2	0,24	-	-	-	-	-	-	-	-
12951	Городской округ город Ставрополь	Ставрополь	Пермяковка	349	-	45.032237	41.94043	-	-	асфальт	-	без ограждения	1	1,10	-	-	-	-	-	-	-	-
12952	Городской округ город Ставрополь	Ставрополь	Пермяковка	338	-	45.03204	41.938361	-	-	бетон	-	без ограждения	1	0,75	-	-	-	-	-	-	-	-
12953	Городской округ город Ставрополь	Ставрополь	Пермяковка	365	-	45.03347	41.919901	-	-	асфальт	-	кирпич	16	1,10	-	-	-	-	-	-	-	-

1	2	3	4	5	6	7	8	9	10	11	12	13	14	15	16	17	18	19	20	21	22	23
12954	Городской округ город Ставрополь	Ставрополь	Лермонтова	86	-	45.03674	41.982026	-	-	ПГС (гравий, окол, кирпич)	-	без ограждения	1	0,75	-	-	-	-	-	-	-	-
12955	Городской округ город Ставрополь	Ставрополь	Лермонтова	331	-	45.032461	41.94381	-	-	плитка	-	без ограждения	1	0,24	-	-	-	-	-	-	-	-
12956	Городской округ город Ставрополь	Ставрополь	Лермонтова	116	-	45.035279	41.978668	-	-	грунт	-	без ограждения	1	0,75	-	-	-	-	-	-	-	-
12957	Городской округ город Ставрополь	Ставрополь	Лермонтова	116Б	-	45.03466	41.978474	-	-	асфальт	-	без ограждения	2	0,75	-	-	-	-	-	-	-	-
12958	Городской округ город Ставрополь	Ставрополь	Лермонтова	117	-	45.036212	41.978633	-	-	асфальт	-	без ограждения	3	0,24	-	-	-	-	-	-	-	-
12959	Городской округ город Ставрополь	Ставрополь	Лермонтова	133	-	45.036079	41.977032	-	-	асфальт	-	без ограждения	2	0,75	-	-	-	-	-	-	-	-
12960	Городской округ город Ставрополь	Ставрополь	Лермонтова	151	-	45.036648	41.977093	-	-	асфальт	-	МК	1	0,30	-	-	-	-	-	-	-	-
12961	Городской округ город Ставрополь	Ставрополь	Лермонтова	183	-	45.03546	41.970946	-	-	асфальт	-	без ограждения	2	1,10	-	-	-	-	-	-	-	-
12962	Городской округ город Ставрополь	Ставрополь	Лермонтова	187	-	45.035633	41.968758	-	-	асфальт	-	металл	2	0,75	-	-	-	-	-	-	-	-
12963	Городской округ город Ставрополь	Ставрополь	Лермонтова	187	-	45.035355	41.970222	-	-	асфальт	-	без ограждения	2	0,75	-	-	-	-	-	-	-	-
12964	Городской округ город Ставрополь	Ставрополь	Лермонтова	189 а	-	45.035278	41.969421	-	-	грунт	-	без ограждения	1	0,75	-	-	-	-	-	-	-	-
12965	Городской округ город Ставрополь	Ставрополь	Лермонтова	189/1	-	45.034958	41.968586	-	-	бетон	-	кирпич	1	0,75	-	-	-	-	-	-	-	-
12966	Городской округ город Ставрополь	Ставрополь	Лермонтова	191	-	45.034837	41.965749	-	-	асфальт	-	без ограждения	2	0,75	-	-	-	-	-	-	-	-
12967	Городской округ город Ставрополь	Ставрополь	Лермонтова	191	-	45.034734	41.966261	-	-	асфальт	-	без ограждения	2	0,24	-	-	-	-	-	-	-	-
12968	Городской округ город Ставрополь	Ставрополь	Лермонтова	191А	-	45.035122	41.965168	-	-	асфальт	-	без ограждения	1	0,75	-	-	-	-	-	-	-	-
12969	Городской округ город Ставрополь	Ставрополь	Лермонтова	201	-	45.034489	41.963097	-	-	асфальт	-	без ограждения	2	0,24	-	-	-	-	-	-	-	-
12970	Городской округ город Ставрополь	Ставрополь	Лермонтова	205	-	45.034542	41.961012	-	-	асфальт	-	без ограждения	2	0,75	-	-	-	-	-	-	-	-
12971	Городской округ город Ставрополь	Ставрополь	Лермонтова	219	-	45.034359	41.957809	-	-	асфальт	-	металл	8	0,75	-	-	-	-	-	-	-	-
12972	Городской округ город Ставрополь	Ставрополь	Лермонтова	347	-	45.03164	41.93622	-	-	асфальт	-	без ограждения	1	0,75	-	-	-	-	-	-	-	-
12973	Городской округ город Ставрополь	Ставрополь	Лермонтова	36	-	45.037739	41.988888	-	-	асфальт	-	без ограждения	1	0,75	-	-	-	-	-	-	-	-
12974	Городской округ город Ставрополь	Ставрополь	Лермонтова	361	-	45.031952	41.925865	-	-	грунт	-	без ограждения	1	0,75	-	-	-	-	-	-	-	-
12975	Городской округ город Ставрополь	Ставрополь	Лермонтова	80	-	45.036688	41.982662	-	-	бетон	-	без ограждения	1	0,75	-	-	-	-	-	-	-	-
12976	Городской округ город Ставрополь	Ставрополь	Лермонтова	96	-	45.036407	41.980668	-	-	асфальт	-	металл	1	0,75	-	-	-	-	-	-	-	-
12977	Городской округ город Ставрополь	Ставрополь	Лермонтова	98А	-	45.035923	41.980129	-	-	асфальт	-	без ограждения	1	0,75	-	-	-	-	-	-	-	-
12978	Городской округ город Ставрополь	Ставрополь	Ленина	153	-	45.065546	41.950524	-	-	асфальт	-	металл	5	1,10	-	-	-	-	-	-	-	-
12979	Городской округ город Ставрополь	Ставрополь	Ленина	157	1	45.066098	41.948518	-	-	асфальт	-	металл	2	0,75	-	-	-	-	-	-	-	-
12980	Городской округ город Ставрополь	Ставрополь	Ленина	157	2	45.066128	41.949537	-	-	бетон	-	сетка	2	0,75	-	-	-	-	-	-	-	-
12981	Городской округ город Ставрополь	Ставрополь	Ленина	163	-	45.067678	41.948674	-	-	асфальт	-	металл	4	1,10	-	-	-	-	-	-	-	-
12982	Городской округ город Ставрополь	Ставрополь	Ленина	206	-	45.066560	41.947928	-	-	асфальт	-	металл	1	8,00	-	-	-	-	-	-	-	-
12983	Городской округ город Ставрополь	Ставрополь	Ломоносова	10	-	45.041747	41.957713	-	-	асфальт	-	без ограждения	2	0,75	-	-	-	-	-	-	-	-
12984	Городской округ город Ставрополь	Ставрополь	Ломоносова	23	-	45.03936	41.956444	-	-	асфальт	-	металл	1	8,00	-	-	-	-	-	-	-	-
12985	Городской округ город Ставрополь	Ставрополь	Ломоносова	33	-	45.035278	41.956152	-	-	асфальт	-	металл	2	0,75	-	-	-	-	-	-	-	-
12986	Городской округ город Ставрополь	Ставрополь	Ломоносова	37	-	45.034462	41.957966	-	-	плитка	-	без ограждения	1	0,75	-	-	-	-	-	-	-	-
12987	Городской округ город Ставрополь	Ставрополь	Ломоносова	41	-	45.034977	41.959652	-	-	бетон	-	сетка	6	0,75	-	-	-	-	-	-	-	-
12988	Городской округ город Ставрополь	Ставрополь	Ломоносова	43	-	45.034179	41.958110	-	-	асфальт	-	МК	1	0,75	-	-	-	-	-	-	-	-
12989	Городской округ город Ставрополь	Ставрополь	Ломоносова	45	-	45.033139	41.958119	-	-	асфальт	-	МК	2	0,75	-	-	-	-	-	-	-	-
12990	Городской округ город Ставрополь	Ставрополь	Ломоносова	55	-	45.032592	41.958343	-	-	асфальт	-	металл	3	1,10	-	-	-	-	-	-	-	-
12991	Городской округ город Ставрополь	Ставрополь	Ломоносова	63	-	45.031916	41.958338	-	-	асфальт	-	без ограждения	3	0,75	-	-	-	-	-	-	-	-
12992	Городской округ город Ставрополь	Ставрополь	Ломоносова	19	-	45.039684	41.956528	-	-	асфальт	-	без ограждения	2	0,75	-	-	-	-	-	-	-	-
12993	Городской округ город Ставрополь	Ставрополь	Ломоносова	3	-	45.042157	41.956348	-	-	асфальт	-	без ограждения	4	0,24	-	-	-	-	-	-	-	-
12994	Городской округ город Ставрополь	Ставрополь	Ломоносова	35	-	45.034931	41.95732	-	-	асфальт	-	без ограждения	2	1,10	-	-	-	-	-	-	-	-
12995	Городской округ город Ставрополь	Ставрополь	Ломоносова	5	-	45.041496	41.95599	-	-	асфальт	-	без ограждения	2	1,30	-	-	-	-	-	-	-	-
12996	Городской округ город Ставрополь	Ставрополь	Ломоносова	8	-	45.041887	41.957154	-	-	асфальт	-	без ограждения	2	0,24	-	-	-	-	-	-	-	-
12997	Городской округ город Ставрополь	Ставрополь	Лопатина	53	-	45.050581	41.957499	-	-	асфальт	-	без ограждения	1	0,75	-	-	-	-	-	-	-	-
12998	Городской округ город Ставрополь	Ставрополь	Лопатина	15	-	45.055634	41.961563	-	-	асфальт	-	без ограждения	1	0,75	-	-	-	-	-	-	-	-
12999	Городской округ город Ставрополь	Ставрополь	Логинова	121	-	45.065193	41.952076	-	-	асфальт	-	металл	1	1,10	-	-	-	-	-	-	-	-
13000	Городской округ город Ставрополь	Ставрополь	Луговой	54	-	45.024872	41.987873	-	-	бетон	-	без ограждения	2	0,75	-	-	-	-	-	-	-	-
13001	Городской округ город Ставрополь	Ставрополь	Луговой	8	-	45.024619	41.9848	-	-	асфальт	-	без ограждения	1	0,75	-	-	-	-	-	-	-	-
13002	Городской округ город Ставрополь	Ставрополь	Ляпасский	2	-	45.027222	41.989437	-	-	ПГС (гравий, окол, кирпич)	-	без ограждения	2	0,75	-	-	-	-	-	-	-	-
13003	Городской округ город Ставрополь	Ставрополь	Любимых	20	-	45.074988	41.943593	-	-	асфальт	-	металл	2	8,00	-	-	-	-	-	-	-	-
13004	Городской округ город Ставрополь	Ставрополь	Любимых	28	-	45.075069	41.94342	-	-	грунт	-	без ограждения	1	0,75	-	-	-	-	-	-	-	-
13005	Городской округ город Ставрополь	Ставрополь	М.Морозова	10	-	45.040668	41.96197	-	-	асфальт	-	без ограждения	3	1,10	-	-	-	-	-	-	-	-
13006	Городской округ город Ставрополь	Ставрополь	М.Морозова	14	-	45.040986	41.960603	-	-	асфальт	-	без ограждения	3	1,10	-	-	-	-	-	-	-	-
13007	Городской округ город Ставрополь	Ставрополь	М.Морозова	16	1	45.040527	41.959655	-	-	асфальт	-	МК	3	0,75	-	-	-	-	-	-	-	-
13008	Городской округ город Ставрополь	Ставрополь	М.Морозова	17	-	45.041431	41.958809	-	-	асфальт	-	металл	2	0,75	-	-	-	-	-	-	-	-
13009	Городской округ город Ставрополь	Ставрополь	М.Морозова	20	-	45.040817	41.958305	-	-	плитка	-	без ограждения	1	0,12	-	-	-	-	-	-	-	-
13010	Городской округ город Ставрополь	Ставрополь	М.Морозова	22	-	45.040254	41.957339	-	-	асфальт	-	без ограждения	4	0,75	-	-	-	-	-	-	-	-
13011	Городской округ город Ставрополь	Ставрополь	М.Морозова	36	-	45.040464	41.955752	-	-	асфальт	-	металл	6	0,75	-	-	-	-	-	-	-	-
13012	Городской округ город Ставрополь	Ставрополь	М.Морозова	4	-	45.04129	41.96471	-	-	асфальт	-	без ограждения	2	0,75	-	-	-	-	-	-	-	-
13013	Городской округ город Ставрополь	Ставрополь	М.Морозова	49	-	45.038647	41.947471	-	-	асфальт	-	МК	3	0,75	-	-	-	-	-	-	-	-
13014	Городской округ город Ставрополь	Ставрополь	М.Морозова	56	-	45.040188	41.95285	-	-	асфальт	-	металл	1	0,75	-	-	-	-	-	-	-	-
13015	Городской округ город Ставрополь	Ставрополь	М.Морозова	7	-	45.041797	41.96104	-	-	асфальт	-	без ограждения	2	0,75	-	-	-	-	-	-	-	-
13016	Городской округ город Ставрополь	Ставрополь	М.Морозова	73	10	45.04087	41.95117	-	-	асфальт	-	металл	5	1,10	-	-	-	-	-	-	-	-
13017	Городской округ город Ставрополь	Ставрополь	М.Морозова	90	-	45.03892	41.948845	-	-	асфальт	-	металл	2	1,10	-	-	-	-	-	-	-	-
13018	Городской округ город Ставрополь	Ставрополь	М.Морозова	12	-	45.041223	41.961407	-	-	асфальт	-	без ограждения	1	0,24	-	-	-	-	-	-	-	-
13019	Городской округ город Ставрополь	Ставрополь	М.Морозова	20	-	45.040661	41.957951	-	-	асфальт	-	без ограждения	1	1,10	-	-	-	-	-	-	-	-
13020	Городской округ город Ставрополь	Ставрополь	М.Морозова	22	-	45.040115	41.95816	-	-	асфальт	-	сетка	1	1,10	-	-	-	-	-	-	-	-
13021	Городской округ город Ставрополь	Ставрополь	М.Морозова	4	-	45.041462	41.964661	-	-	асфальт	-	без ограждения	1	0,24	-	-	-	-	-	-	-	-
13022	Городской округ город Ставрополь	Ставрополь	М.Морозова	6	-	45.040997	41.964512	-	-	асфальт	-	без ограждения	2	0,75	-	-	-	-	-	-	-	-
13023	Городской округ город Ставрополь	Ставрополь	М.Морозова	8	-	45.040517	41.96371	-	-	асфальт	-	металл	5	0,75	-	-	-	-	-	-	-	-
13024	Городской округ город Ставрополь	Ставрополь	М.Морозова	95	-	45.040475	41.948445	-	-	асфальт	-	без ограждения	2	1,10	-	-	-	-	-	-	-	-
13025	Городской округ город Ставрополь	Ставрополь	М.Морозова	98	-	45.038647	41.947471	-	-	бетон	-	сетка	2	0,75	-	-	-	-	-	-	-	-
13026	Городской округ город Ставрополь	Ставрополь	Макарова	10	1	45.068837	41.93784	-	-	асфальт	-	МК	1	0,75	-	-	-	-	-	-	-	-
13027	Городской округ город Ставрополь	Ставрополь	Макарова	10	2	45.067895	41.937713	-	-	асфальт	-	металл	2	0,75	-	-	-	-	-	-	-	-
13028	Городской округ город Ставрополь	Ставрополь	Макарова	12	1	45.067915	41.941189	-	-	асфальт	-	МК	5	0,75	-	-	-	-	-	-	-	-

1	2	3	4	5	6	7	8	9	10	11	12	13	14	15	16	17	18	19	20	21	22	23
13029	Городской округ город Ставрополь	Ставрополь	Макарова	12	2	45.06708	41.910798	-	-	асфальт	-	МК	3	0,75	-	-	-	-	-	-	-	-
13030	Городской округ город Ставрополь	Ставрополь	Макарова	12	3	45.067322	41.930065	-	-	асфальт	-	металл	3	0,75	-	-	-	-	-	-	-	-
13031	Городской округ город Ставрополь	Ставрополь	Макарова	14	-	45.066528	41.93026	-	-	бетон	-	металл	2	0,75	-	-	-	-	-	-	-	-
13032	Городской округ город Ставрополь	Ставрополь	Макарова	16	-	45.06785	41.939268	-	-	асфальт	-	МК	5	0,75	-	-	-	-	-	-	-	-
13033	Городской округ город Ставрополь	Ставрополь	Макарова	18	1	45.06813	41.938451	-	-	асфальт	-	МК	1	0,75	-	-	-	-	-	-	-	-
13034	Городской округ город Ставрополь	Ставрополь	Макарова	2	-	45.068637	41.94222	-	-	асфальт	-	металл	1	8,00	-	-	-	-	-	-	-	-
13035	Городской округ город Ставрополь	Ставрополь	Макарова	20	-	45.065449	41.937562	-	-	асфальт	-	МК	1	0,75	-	-	-	-	-	-	-	-
13036	Городской округ город Ставрополь	Ставрополь	Макарова	20	-	45.065448	41.937571	-	-	асфальт	-	МК	1	0,75	-	-	-	-	-	-	-	-
13037	Городской округ город Ставрополь	Ставрополь	Макарова	26	-	45.065049	41.936466	-	-	асфальт	-	металл	3	0,75	-	-	-	-	-	-	-	-
13038	Городской округ город Ставрополь	Ставрополь	Макарова	28	-	45.063852	41.934957	-	-	ПГС (гравий, песок, щебень)	-	металл	3	1,10	-	-	-	-	-	-	-	-
13039	Городской округ город Ставрополь	Ставрополь	Макарова	6	2	45.068596	41.940955	-	-	асфальт	-	МК	2	0,75	-	-	-	-	-	-	-	-
13040	Городской округ город Ставрополь	Ставрополь	Макарова	8	1	45.06868	41.938828	-	-	асфальт	-	МК	5	0,75	-	-	-	-	-	-	-	-
13041	Городской округ город Ставрополь	Ставрополь	Макарова	4	2	45.068996	41.940352	-	-	асфальт	-	МК	5	0,75	-	-	-	-	-	-	-	-
13042	Городской округ город Ставрополь	Ставрополь	Макарова	8	-	45.068374	41.940281	-	-	асфальт	-	МК	5	0,75	-	-	-	-	-	-	-	-
13043	Городской округ город Ставрополь	Ставрополь	Макарова	1	-	45.06731	41.943749	-	-	асфальт	-	металл	1	1,10	-	-	-	-	-	-	-	-
13044	Городской округ город Ставрополь	Ставрополь	Макарова	12	-	45.06749	41.940727	-	-	асфальт	-	без ограждения	1	0,24	-	-	-	-	-	-	-	-
13045	Городской округ город Ставрополь	Ставрополь	Макарова	14	-	45.066845	41.938631	-	-	асфальт	-	без ограждения	2	0,75	-	-	-	-	-	-	-	-
13046	Городской округ город Ставрополь	Ставрополь	Макарова	14	-	45.06673	41.939667	-	-	асфальт	-	без ограждения	1	0,75	-	-	-	-	-	-	-	-
13047	Городской округ город Ставрополь	Ставрополь	Макарова	14	-	45.066769	41.940102	-	-	асфальт	-	без ограждения	1	0,12	-	-	-	-	-	-	-	-
13048	Городской округ город Ставрополь	Ставрополь	Макарова	2	-	45.068763	41.941376	-	-	асфальт	-	металл	2	0,75	-	-	-	-	-	-	-	-
13049	Городской округ город Ставрополь	Ставрополь	Макарова	22	-	45.065281	41.936878	-	-	асфальт	-	металл	1	0,75	-	-	-	-	-	-	-	-
13050	Городской округ город Ставрополь	Ставрополь	Макарова	22	-	45.065361	41.936855	-	-	асфальт	-	металл	1	0,75	-	-	-	-	-	-	-	-
13051	Городской округ город Ставрополь	Ставрополь	Макарова	26	-	45.065086	41.936695	-	-	асфальт	-	без ограждения	2	0,36	-	-	-	-	-	-	-	-
13052	Городской округ город Ставрополь	Ставрополь	Макарова	35	-	45.063973	41.936654	-	-	асфальт	-	без ограждения	1	0,75	-	-	-	-	-	-	-	-
13053	Городской округ город Ставрополь	Ставрополь	Махова	1х	-	45.038548	42.026951	-	-	асфальт	-	без ограждения	1	0,75	-	-	-	-	-	-	-	-
13054	Городской округ город Ставрополь	Ставрополь	Махова	4	-	45.038502	42.026159	-	-	грунт	-	без ограждения	1	0,75	-	-	-	-	-	-	-	-
13055	Городской округ город Ставрополь	Ставрополь	Малиновая	30	-	44.988438	41.911118	-	-	грунт	-	без ограждения	1	0,75	-	-	-	-	-	-	-	-
13056	Городской округ город Ставрополь	Ставрополь	Малиновая	63	-	44.989243	41.911358	-	-	плитка	-	без ограждения	1	0,24	-	-	-	-	-	-	-	-
13057	Городской округ город Ставрополь	Ставрополь	Малиновая	78	-	44.990935	41.911818	-	-	грунт	-	без ограждения	1	0,75	-	-	-	-	-	-	-	-
13058	Городской округ город Ставрополь	Ставрополь	Малиновая	80	-	44.990805	41.911678	-	-	грунт	-	без ограждения	1	0,75	-	-	-	-	-	-	-	-
13059	Городской округ город Ставрополь	Ставрополь	Маршала Жукова	12	-	45.04372	41.970375	-	-	асфальт	-	без ограждения	1	0,75	-	-	-	-	-	-	-	-
13060	Городской округ город Ставрополь	Ставрополь	Маршала Жукова	22	-	45.040955	41.97047	-	-	бетон	-	без ограждения	1	1,10	-	-	-	-	-	-	-	-
13061	Городской округ город Ставрополь	Ставрополь	Маршала Жукова	24	-	45.040646	41.970578	-	-	асфальт	-	металл	1	0,75	-	-	-	-	-	-	-	-
13062	Городской округ город Ставрополь	Ставрополь	Маршала Жукова	26	-	45.040512	41.970937	-	-	плитка	-	без ограждения	4	0,24	-	-	-	-	-	-	-	-
13063	Городской округ город Ставрополь	Ставрополь	Маршала Жукова	42	3/1	45.038307	41.971053	-	-	асфальт	-	МК	1	0,75	-	-	-	-	-	-	-	-
13064	Городской округ город Ставрополь	Ставрополь	Маршала Жукова	42	-	45.03494	41.970943	-	-	асфальт	-	металл	3	1,10	-	-	-	-	-	-	-	-
13065	Городской округ город Ставрополь	Ставрополь	Маршала Жукова	44	-	45.030789	41.971017	-	-	асфальт	-	МК	1	0,75	-	-	-	-	-	-	-	-
13066	Городской округ город Ставрополь	Ставрополь	Маршала Жукова	46	-	45.036282	41.970772	-	-	асфальт	-	без ограждения	1	0,24	-	-	-	-	-	-	-	-
13067	Городской округ город Ставрополь	Ставрополь	Маршала Жукова	7	-	45.041209	41.969208	-	-	асфальт	-	без ограждения	1	8,00	-	-	-	-	-	-	-	-
13068	Городской округ город Ставрополь	Ставрополь	Маршала Жукова	8	-	45.045135	41.969933	-	-	асфальт	-	поликарбонат	3	1,30	-	-	-	-	-	-	-	-
13069	Городской округ город Ставрополь	Ставрополь	Маршала Жукова	1	-	45.045914	41.967598	-	-	асфальт	-	без ограждения	3	1,10	-	-	-	-	-	-	-	-
13070	Городской округ город Ставрополь	Ставрополь	Маршала Жукова	2	-	45.046185	41.969131	-	-	бетон	-	кирпич	1	1,10	-	-	-	-	-	-	-	-
13071	Городской округ город Ставрополь	Ставрополь	Маршала Жукова	23	-	45.03793	41.969368	-	-	асфальт	-	без ограждения	1	1,10	-	-	-	-	-	-	-	-
13072	Городской округ город Ставрополь	Ставрополь	Маршала Жукова	50	-	45.035507	41.973577	-	-	бетон	-	металл	1	1,10	-	-	-	-	-	-	-	-
13073	Городской округ город Ставрополь	Ставрополь	Маршала Жукова	52	-	45.035628	41.971847	-	-	асфальт	-	без ограждения	1	1,10	-	-	-	-	-	-	-	-
13074	Городской округ город Ставрополь	Ставрополь	Маршала Жукова	54	-	45.044983	41.967834	-	-	бетон	-	без ограждения	1	1,10	-	-	-	-	-	-	-	-
13075	Городской округ город Ставрополь	Ставрополь	Маршала Жукова	7	-	45.041889	41.968468	-	-	плитка	-	кирпич	2	0,75	-	-	-	-	-	-	-	-
13076	Городской округ город Ставрополь	Ставрополь	Маршала Жукова	9	-	45.041527	41.96925	-	-	бетон	-	без ограждения	3	0,75	-	-	-	-	-	-	-	-
13077	Городской округ город Ставрополь	Ставрополь	урочище Стрельбище	-	-	44.985115	41.951694	-	-	бетон	-	металл	2	0,75	-	-	-	-	-	-	-	-
13078	Городской округ город Ставрополь	Ставрополь	Мастеровая	12/2	-	45.011448	41.912994	-	-	асфальт	-	без ограждения	1	0,24	-	-	-	-	-	-	-	-
13079	Городской округ город Ставрополь	Ставрополь	Мастеровая	24а	-	45.009167	41.912262	-	-	асфальт	-	металл	1	0,75	-	-	-	-	-	-	-	-
13080	Городской округ город Ставрополь	Ставрополь	Матросова	65	-	45.018888	41.94049	-	-	асфальт	-	металл	5	1,10	-	-	-	-	-	-	-	-
13081	Городской округ город Ставрополь	Ставрополь	Матросова	65	-	45.01894	41.938931	-	-	бетон	-	без ограждения	2	0,75	-	-	-	-	-	-	-	-
13082	Городской округ город Ставрополь	Ставрополь	Матросова	65/1	-	45.019726	41.939423	-	-	асфальт	-	без ограждения	1	0,75	-	-	-	-	-	-	-	-
13083	Городской округ город Ставрополь	Ставрополь	Матросова	88а	-	45.017868	41.940495	-	-	асфальт	-	без ограждения	2	0,75	-	-	-	-	-	-	-	-
13084	Городской округ город Ставрополь	Ставрополь	Матросова	96А	-	45.019678	41.940612	-	-	асфальт	-	без ограждения	1	0,24	-	-	-	-	-	-	-	-
13085	Городской округ город Ставрополь	Ставрополь	Матросова	98	-	45.018719	41.939964	-	-	асфальт	-	без ограждения	1	0,75	-	-	-	-	-	-	-	-
13086	Городской округ город Ставрополь	Ставрополь	Маяковского	16	-	45.040157	41.986355	-	-	асфальт	-	металл	1	0,75	-	-	-	-	-	-	-	-
13087	Городской округ город Ставрополь	Ставрополь	Маяковского	54Б	-	45.037506	41.992916	-	-	асфальт	-	без ограждения	1	0,24	-	-	-	-	-	-	-	-
13088	Городской округ город Ставрополь	Ставрополь	Маяковского	7А	-	45.040273	41.98386	-	-	асфальт	-	металл	1	0,75	-	-	-	-	-	-	-	-
13089	Городской округ город Ставрополь	Ставрополь	Маяковского	9А	-	45.040407	41.985163	-	-	асфальт	-	металл	3	0,24	-	-	-	-	-	-	-	-
13090	Городской округ город Ставрополь	Ставрополь	Маяковского	10/1	-	45.040874	41.98722	-	-	асфальт	-	без ограждения	3	0,90	-	-	-	-	-	-	-	-
13091	Городской округ город Ставрополь	Ставрополь	Маяковского	10Б	-	45.040451	41.987446	-	-	грунт	-	без ограждения	1	0,75	-	-	-	-	-	-	-	-
13092	Городской округ город Ставрополь	Ставрополь	Маяковского	13	-	45.039253	41.984974	-	-	асфальт	-	без ограждения	2	1,10	-	-	-	-	-	-	-	-
13093	Городской округ город Ставрополь	Ставрополь	Маяковского	54	-	45.036942	41.994102	-	-	асфальт	-	без ограждения	2	0,75	-	-	-	-	-	-	-	-
13094	Городской округ город Ставрополь	Ставрополь	Маяковского	9	-	45.039982	41.984505	-	-	асфальт	-	без ограждения	2	0,75	-	-	-	-	-	-	-	-
13095	Городской округ город Ставрополь	Ставрополь	Менделеева	9	-	45.044755	41.97929	-	-	асфальт	-	без ограждения	1	0,75	-	-	-	-	-	-	-	-
13096	Городской округ город Ставрополь	Ставрополь	Менделеева	6	-	45.044725	41.980166	-	-	грунт	-	без ограждения	2	1,10	-	-	-	-	-	-	-	-
13097	Городской округ город Ставрополь	Ставрополь	Мимоз	20	-	45.034546	42.028421	-	-	асфальт	-	без ограждения	1	1,10	-	-	-	-	-	-	-	-
13098	Городской округ город Ставрополь	Ставрополь	Мимоз	22	А	45.034258	42.028723	-	-	асфальт	-	металл	8	1,10	-	-	-	-	-	-	-	-
13099	Городской округ город Ставрополь	Ставрополь	Мимоз	24	-	45.033669	42.028038	-	-	асфальт	-	без ограждения	1	0,24	-	-	-	-	-	-	-	-
13100	Городской округ город Ставрополь	Ставрополь	Мимоз	16	-	45.035728	42.029656	-	-	асфальт	-	металл	1	0,75	-	-	-	-	-	-	-	-
13101	Городской округ город Ставрополь	Ставрополь	Мимоз	18	-	45.035105	42.028523	-	-	асфальт	-	металл	1	1,10	-	-	-	-	-	-	-	-
13102	Городской округ город Ставрополь	Ставрополь	Мимоз	24	-	45.033702	42.028566	-	-	бетон	-	без ограждения	1	0,36	-	-	-	-	-	-	-	-
13103	Городской округ город Ставрополь	Ставрополь	Мимоз	26	-	45.033638	42.028805	-	-	асфальт	-	металл	2	0,75	-	-	-	-	-	-	-	-

1	2	3	4	5	6	7	8	9	10	11	12	13	14	15	16	17	18	19	20	21	22	23
13104	Городской округ город Ставрополь	Ставрополь	Монолза	5	-	45.026807	41.976746	-	-	асфальт	-	без ограждения	1	1,10	-	-	-	-	-	-	-	-
13105	Городской округ город Ставрополь	Ставрополь	Мира	1	-	45.042603	42.018376	-	-	грунт	-	без ограждения	2	0,75	-	-	-	-	-	-	-	-
13106	Городской округ город Ставрополь	Ставрополь	Мира	116	-	45.040298	41.998404	-	-	асфальт	-	без ограждения	1	0,36	-	-	-	-	-	-	-	-
13107	Городской округ город Ставрополь	Ставрополь	Мира	117	-	45.040981	42.000906	-	-	асфальт	-	МК	3	0,75	-	-	-	-	-	-	-	-
13108	Городской округ город Ставрополь	Ставрополь	Мира	135	-	45.040891	41.999132	-	-	асфальт	-	МК	5	0,75	-	-	-	-	-	-	-	-
13109	Городской округ город Ставрополь	Ставрополь	Мира	135А	-	45.041005	41.998242	-	-	асфальт	-	без ограждения	2	0,24	-	-	-	-	-	-	-	-
13110	Городской округ город Ставрополь	Ставрополь	Мира	139	-	45.040884	41.998268	-	-	асфальт	-	без ограждения	1	8,00	-	-	-	-	-	-	-	-
13111	Городской округ город Ставрополь	Ставрополь	Мира	147	-	45.040956	41.997754	-	-	асфальт	-	без ограждения	5	1,10	-	-	-	-	-	-	-	-
13112	Городской округ город Ставрополь	Ставрополь	Мира	151	-	45.039954	41.997056	-	-	бетон	-	металл	4	1,10	-	-	-	-	-	-	-	-
13113	Городской округ город Ставрополь	Ставрополь	Мира	152	-	45.039341	41.997615	-	-	плитка	-	без ограждения	1	1,10	-	-	-	-	-	-	-	-
13114	Городской округ город Ставрополь	Ставрополь	Мира	159	-	45.039636	41.98775	-	-	асфальт	-	без ограждения	3	1,10	-	-	-	-	-	-	-	-
13115	Городской округ город Ставрополь	Ставрополь	Мира	165	-	45.039543	41.986843	-	-	асфальт	-	металл	6	0,75	-	-	-	-	-	-	-	-
13116	Городской округ город Ставрополь	Ставрополь	Мира	198	-	45.03914	41.986397	-	-	асфальт	-	без ограждения	1	1,10	-	-	-	-	-	-	-	-
13117	Городской округ город Ставрополь	Ставрополь	Мира	212	-	45.037974	41.984196	-	-	асфальт	-	без ограждения	6	0,75	-	-	-	-	-	-	-	-
13118	Городской округ город Ставрополь	Ставрополь	Мира	218	-	45.038642	41.98343	-	-	бетон	-	сетка	2	0,90	-	-	-	-	-	-	-	-
13119	Городской округ город Ставрополь	Ставрополь	Мира	236	-	45.036012	41.979958	-	-	асфальт	-	сетка	2	0,90	-	-	-	-	-	-	-	-
13120	Городской округ город Ставрополь	Ставрополь	Мира	241	-	45.039016	41.983562	-	-	асфальт	-	без ограждения	2	1,10	-	-	-	-	-	-	-	-
13121	Городской округ город Ставрополь	Ставрополь	Мира	267	-	45.03928	41.98045	-	-	асфальт	-	без ограждения	1	8,00	-	-	-	-	-	-	-	-
13122	Городской округ город Ставрополь	Ставрополь	Мира	268	-	45.037945	41.976355	-	-	грунт	-	без ограждения	1	0,75	-	-	-	-	-	-	-	-
13123	Городской округ город Ставрополь	Ставрополь	Мира	27	-	45.042278	42.015629	-	-	ПГС (гравий, овэп, щебень)	-	без ограждения	2	0,75	-	-	-	-	-	-	-	-
13124	Городской округ город Ставрополь	Ставрополь	Мира	271	-	45.038493	41.980061	-	-	асфальт	-	без ограждения	4	1,10	-	-	-	-	-	-	-	-
13125	Городской округ город Ставрополь	Ставрополь	Мира	272	-	45.03715	41.97564	-	-	бетон	-	без ограждения	2	0,75	-	-	-	-	-	-	-	-
13126	Городской округ город Ставрополь	Ставрополь	Мира	274	-	45.037827	41.975722	-	-	асфальт	-	без ограждения	1	8,00	-	-	-	-	-	-	-	-
13127	Городской округ город Ставрополь	Ставрополь	Мира	276	А	45.037426	41.974716	-	-	асфальт	-	металл	3	1,10	-	-	-	-	-	-	-	-
13128	Городской округ город Ставрополь	Ставрополь	Мира	28	-	45.042005	42.013137	-	-	ПГС (гравий, овэп, щебень)	-	без ограждения	2	0,75	-	-	-	-	-	-	-	-
13129	Городской округ город Ставрополь	Ставрополь	Мира	280 а	5а	45.037258	41.973232	-	-	асфальт	-	без ограждения	1	0,75	-	-	-	-	-	-	-	-
13130	Городской округ город Ставрополь	Ставрополь	Мира	280	6	45.037135	41.973188	-	-	асфальт	-	без ограждения	2	1,10	-	-	-	-	-	-	-	-
13131	Городской округ город Ставрополь	Ставрополь	Мира	280/7а	-	45.0379129	41.971202	-	-	асфальт	-	без ограждения	1	1,10	-	-	-	-	-	-	-	-
13132	Городской округ город Ставрополь	Ставрополь	Мира	282	-	45.036506	41.96854	-	-	асфальт	-	металл	2	1,10	-	-	-	-	-	-	-	-
13133	Городской округ город Ставрополь	Ставрополь	Мира	284	1	45.0360205	41.966818	-	-	асфальт	-	металл	3	1,10	-	-	-	-	-	-	-	-
13134	Городской округ город Ставрополь	Ставрополь	Мира	284	-	45.036763	41.967628	-	-	асфальт	-	металл	1	0,75	-	-	-	-	-	-	-	-
13135	Городской округ город Ставрополь	Ставрополь	Мира	285	-	45.03687	41.97854	-	-	асфальт	-	МК	5	0,75	-	-	-	-	-	-	-	-
13136	Городской округ город Ставрополь	Ставрополь	Мира	286	1	45.036526	41.969958	-	-	асфальт	-	без ограждения	1	1,10	-	-	-	-	-	-	-	-
13137	Городской округ город Ставрополь	Ставрополь	Мира	290/29	-	45.036417	41.965891	-	-	асфальт	-	МК	2	0,75	-	-	-	-	-	-	-	-
13138	Городской округ город Ставрополь	Ставрополь	Мира	295	-	45.0391122	41.9770109	-	-	асфальт	-	металл	2	0,75	-	-	-	-	-	-	-	-
13139	Городской округ город Ставрополь	Ставрополь	Мира	295	-	45.038423	41.977093	-	-	асфальт	-	без ограждения	1	0,24	-	-	-	-	-	-	-	-
13140	Городской округ город Ставрополь	Ставрополь	Мира	299	-	45.0361126	41.974046	-	-	асфальт	-	без ограждения	2	1,10	-	-	-	-	-	-	-	-
13141	Городской округ город Ставрополь	Ставрополь	Мира	300	Б	45.036602	41.9743173	-	-	асфальт	-	без ограждения	1	0,90	-	-	-	-	-	-	-	-
13142	Городской округ город Ставрополь	Ставрополь	Мира	303	-	45.036207	41.972948	-	-	асфальт	-	без ограждения	2	0,75	-	-	-	-	-	-	-	-
13143	Городской округ город Ставрополь	Ставрополь	Мира	305	-	45.035526	41.9760476	-	-	асфальт	-	металл	4	1,10	-	-	-	-	-	-	-	-
13144	Городской округ город Ставрополь	Ставрополь	Мира	309	-	45.0377864	41.9734482	-	-	асфальт	-	без ограждения	2	1,10	-	-	-	-	-	-	-	-
13145	Городской округ город Ставрополь	Ставрополь	Мира	310	-	45.035217	41.975584	-	-	асфальт	-	без ограждения	4	0,75	-	-	-	-	-	-	-	-
13146	Городской округ город Ставрополь	Ставрополь	Мира	315	-	45.037491	41.969139	-	-	грунт	-	без ограждения	1	1,10	-	-	-	-	-	-	-	-
13147	Городской округ город Ставрополь	Ставрополь	Мира	316	-	45.035615	41.9763479	-	-	асфальт	-	металл	4	0,75	-	-	-	-	-	-	-	-
13148	Городской округ город Ставрополь	Ставрополь	Мира	319	-	45.037783	41.968452	-	-	асфальт	-	без ограждения	1	1,10	-	-	-	-	-	-	-	-
13149	Городской округ город Ставрополь	Ставрополь	Мира	323	-	45.037521	41.96814	-	-	асфальт	-	без ограждения	1	0,24	-	-	-	-	-	-	-	-
13150	Городской округ город Ставрополь	Ставрополь	Мира	328	-	45.035189	41.9755154	-	-	асфальт	-	металл	3	0,75	-	-	-	-	-	-	-	-
13151	Городской округ город Ставрополь	Ставрополь	Мира	337	-	45.037422	41.964798	-	-	асфальт	-	металл	1	0,75	-	-	-	-	-	-	-	-
13152	Городской округ город Ставрополь	Ставрополь	Мира	337	-	45.037377	41.964973	-	-	асфальт	-	сетка	2	1,10	-	-	-	-	-	-	-	-
13153	Городской округ город Ставрополь	Ставрополь	Мира	338А	-	45.03476	41.9541464	-	-	асфальт	-	без ограждения	1	1,10	-	-	-	-	-	-	-	-
13154	Городской округ город Ставрополь	Ставрополь	Мира	353	-	45.036659	41.958855	-	-	асфальт	-	металл	7	0,60	-	-	-	-	-	-	-	-
13155	Городской округ город Ставрополь	Ставрополь	Мира	356	-	45.034974	41.953099	-	-	бетон	-	МК	2	0,75	-	-	-	-	-	-	-	-
13156	Городской округ город Ставрополь	Ставрополь	Мира	358	-	45.034935	41.950338	-	-	асфальт	-	МК	3	0,75	-	-	-	-	-	-	-	-
13157	Городской округ город Ставрополь	Ставрополь	Мира	362	-	45.034518	41.95065	-	-	асфальт	-	МК	2	0,75	-	-	-	-	-	-	-	-
13158	Городской округ город Ставрополь	Ставрополь	Мира	365	-	45.035793	41.950089	-	-	асфальт	-	без ограждения	2	1,10	-	-	-	-	-	-	-	-
13159	Городской округ город Ставрополь	Ставрополь	Мира	367/1	-	45.035733	41.949576	-	-	асфальт	-	металл	1	8,00	-	-	-	-	-	-	-	-
13160	Городской округ город Ставрополь	Ставрополь	Мира	382	-	45.034649	41.947263	-	-	асфальт	-	сетка	2	1,10	-	-	-	-	-	-	-	-
13161	Городской округ город Ставрополь	Ставрополь	Мира	402	-	45.034598	41.944787	-	-	асфальт	-	без ограждения	5	1,10	-	-	-	-	-	-	-	-
13162	Городской округ город Ставрополь	Ставрополь	Мира	409	-	45.035076	41.945	-	-	асфальт	-	МК	4	0,75	-	-	-	-	-	-	-	-
13163	Городской округ город Ставрополь	Ставрополь	Мира	425	-	45.035018	41.943715	-	-	бетон	-	без ограждения	1	0,75	-	-	-	-	-	-	-	-
13164	Городской округ город Ставрополь	Ставрополь	Мира	426	-	45.034339	41.942481	-	-	асфальт	-	поликарбонат	5	1,10	-	-	-	-	-	-	-	-
13165	Городской округ город Ставрополь	Ставрополь	Мира	428/а	-	45.035623	41.941055	-	-	асфальт	-	без ограждения	1	0,75	-	-	-	-	-	-	-	-
13166	Городской округ город Ставрополь	Ставрополь	Мира	429	-	45.034941	41.943124	-	-	асфальт	-	МК	1	0,75	-	-	-	-	-	-	-	-
13167	Городской округ город Ставрополь	Ставрополь	Мира	430	-	45.03393	41.940249	-	-	асфальт	-	металл	6	1,10	-	-	-	-	-	-	-	-
13168	Городской округ город Ставрополь	Ставрополь	Мира	437	-	45.034849	41.942434	-	-	асфальт	-	МК	1	0,75	-	-	-	-	-	-	-	-
13169	Городской округ город Ставрополь	Ставрополь	Мира	454	-	45.033579	41.936439	-	-	асфальт	-	металл	6	0,75	-	-	-	-	-	-	-	-
13170	Городской округ город Ставрополь	Ставрополь	Мира	456а	-	45.033702	41.933747	-	-	асфальт	-	металл	14	0,75	-	-	-	-	-	-	-	-
13171	Городской округ город Ставрополь	Ставрополь	Мира	457	-	45.035101	41.940131	-	-	асфальт	-	кирпич	4	1,10	-	-	-	-	-	-	-	-
13172	Городской округ город Ставрополь	Ставрополь	Мира	458	1	45.033413	41.932594	-	-	асфальт	-	МК	2	0,75	-	-	-	-	-	-	-	-
13173	Городской округ город Ставрополь	Ставрополь	Мира	458	2	45.033642	41.932989	-	-	асфальт	-	МК	2	0,75	-	-	-	-	-	-	-	-
13174	Городской округ город Ставрополь	Ставрополь	Мира	458	6	45.033672	41.932316	-	-	плитка	-	без ограждения	1	1,10	-	-	-	-	-	-	-	-
13175	Городской округ город Ставрополь	Ставрополь	Мира	458	-	45.032207	41.932659	-	-	асфальт	-	металл	2	0,75	-	-	-	-	-	-	-	-
13176	Городской округ город Ставрополь	Ставрополь	Мира	458/1	-	45.032246	41.932229	-	-	асфальт	-	без ограждения	5	0,75	-	-	-	-	-	-	-	-
13177	Городской округ город Ставрополь	Ставрополь	Мира	460	3	45.034115	41.929813	-	-	асфальт	-	кирпич	5	1,10	-	-	-	-	-	-	-	-
13178	Городской округ город Ставрополь	Ставрополь	Мира	467	-	45.035278	41.935925	-	-	бетон	-	сетка	2	0,75	-	-	-	-	-	-	-	-

1	2	3	4	5	6	7	8	9	10	11	12	13	14	15	16	17	18	19	20	21	22	23
13179	Городской округ город Ставрополь	Ставрополь	Мира	69а	-	45.041239	42.003394	-	-	ПГС (гравий, окол. кирпич)	-	без ограждения	3	0,75	-	-	-	-	-	-	-	-
13180	Городской округ город Ставрополь	Ставрополь	Мира	98	-	45.041301	42.003064	-	-	бетон	-	металл	3	0,75	-	-	-	-	-	-	-	-
13181	Городской округ город Ставрополь	Ставрополь	Мира	146	-	45.039707	41.992208	-	-	асфальт	-	без ограждения	1	0,24	-	-	-	-	-	-	-	-
13182	Городской округ город Ставрополь	Ставрополь	Мира	148	-	45.039566	41.992283	-	-	асфальт	-	без ограждения	1	0,24	-	-	-	-	-	-	-	-
13183	Городской округ город Ставрополь	Ставрополь	Мира	132	-	45.039993	41.994965	-	-	асфальт	-	металл	2	0,75	-	-	-	-	-	-	-	-
13184	Городской округ город Ставрополь	Ставрополь	Мира	144	-	45.0397	41.993782	-	-	грунт	-	без ограждения	1	0,75	-	-	-	-	-	-	-	-
13185	Городской округ город Ставрополь	Ставрополь	Мира	150	-	45.039513	41.992344	-	-	асфальт	-	металл	2	0,75	-	-	-	-	-	-	-	-
13186	Городской округ город Ставрополь	Ставрополь	Мира	216	-	45.038357	41.98391	-	-	асфальт	-	без ограждения	2	0,75	-	-	-	-	-	-	-	-
13187	Городской округ город Ставрополь	Ставрополь	Мира	240	-	45.038029	41.981033	-	-	асфальт	-	без ограждения	1	0,75	-	-	-	-	-	-	-	-
13188	Городской округ город Ставрополь	Ставрополь	Мира	242	-	45.038357	41.980473	-	-	асфальт	-	без ограждения	1	1,10	-	-	-	-	-	-	-	-
13189	Городской округ город Ставрополь	Ставрополь	Мира	262	-	45.03698	41.979673	-	-	бетон	-	металл	2	0,75	-	-	-	-	-	-	-	-
13190	Городской округ город Ставрополь	Ставрополь	Мира	264	-	45.036903	41.977953	-	-	асфальт	-	металл	4	1,10	-	-	-	-	-	-	-	-
13191	Городской округ город Ставрополь	Ставрополь	Мира	266	-	45.036871	41.977179	-	-	бетон	-	кирпич	2	1,10	-	-	-	-	-	-	-	-
13192	Городской округ город Ставрополь	Ставрополь	Мира	277	-	45.039257	41.980316	-	-	плитка	-	металл	2	0,75	-	-	-	-	-	-	-	-
13193	Городской округ город Ставрополь	Ставрополь	Мира	278Б	-	45.036209	41.975964	-	-	бетон	-	металл	2	0,75	-	-	-	-	-	-	-	-
13194	Городской округ город Ставрополь	Ставрополь	Мира	280	-	45.037066	41.972041	-	-	асфальт	-	без ограждения	3	1,10	-	-	-	-	-	-	-	-
13195	Городской округ город Ставрополь	Ставрополь	Мира	282А	-	45.036868	41.969103	-	-	асфальт	-	сетка	1	1,10	-	-	-	-	-	-	-	-
13196	Городской округ город Ставрополь	Ставрополь	Мира	285	-	45.039017	41.979027	-	-	асфальт	-	без ограждения	1	0,75	-	-	-	-	-	-	-	-
13197	Городской округ город Ставрополь	Ставрополь	Мира	290	-	45.036415	41.964051	-	-	асфальт	-	без ограждения	3	0,75	-	-	-	-	-	-	-	-
13198	Городской округ город Ставрополь	Ставрополь	Мира	297	-	45.038731	41.975548	-	-	асфальт	-	металл	1	1,10	-	-	-	-	-	-	-	-
13199	Городской округ город Ставрополь	Ставрополь	Мира	300	-	45.036224	41.963253	-	-	плитка	-	металл	1	1,10	-	-	-	-	-	-	-	-
13200	Городской округ город Ставрополь	Ставрополь	Мира	321	-	45.036351	41.966625	-	-	бетон	-	металл	2	1,10	-	-	-	-	-	-	-	-
13201	Городской округ город Ставрополь	Ставрополь	Мира	325	-	45.035308	41.963939	-	-	бетон	-	металл	2	0,75	-	-	-	-	-	-	-	-
13202	Городской округ город Ставрополь	Ставрополь	Мира	460	-	45.033939	41.958805	-	-	бетон	-	без ограждения	1	0,75	-	-	-	-	-	-	-	-
13203	Городской округ город Ставрополь	Ставрополь	Михайловское	12	-	45.063795	42.001659	-	-	асфальт	-	без ограждения	1	0,75	-	-	-	-	-	-	-	-
13204	Городской округ город Ставрополь	Ставрополь	Михайловское	13	-	45.063624	42.013916	-	-	асфальт	-	без ограждения	1	0,36	-	-	-	-	-	-	-	-
13205	Городской округ город Ставрополь	Ставрополь	Михайловское	16	-	45.064094	42.003642	-	-	ПГС (гравий, окол. кирпич)	-	без ограждения	1	0,24	-	-	-	-	-	-	-	-
13206	Городской округ город Ставрополь	Ставрополь	Михайловское	16	-	45.064201	42.00386	-	-	ПГС (гравий, окол. кирпич)	-	без ограждения	1	0,36	-	-	-	-	-	-	-	-
13207	Городской округ город Ставрополь	Ставрополь	Михайловское	18	6	45.066778	42.013401	-	-	грунт	-	без ограждения	1	0,75	-	-	-	-	-	-	-	-
13208	Городской округ город Ставрополь	Ставрополь	Михайловское	18	-	45.064116	42.004536	-	-	ПГС (гравий, окол. кирпич)	-	без ограждения	1	0,24	-	-	-	-	-	-	-	-
13209	Городской округ город Ставрополь	Ставрополь	Михайловское	1в	-	45.06039	41.997163	-	-	бетон	-	металл	1	0,75	-	-	-	-	-	-	-	-
13210	Городской округ город Ставрополь	Ставрополь	Михайловское	15	-	45.063186	42.006947	-	-	бетон	-	без ограждения	1	0,75	-	-	-	-	-	-	-	-
13211	Городской округ город Ставрополь	Ставрополь	Михайловское	15/2	-	45.064045	42.006931	-	-	ПГС (гравий, окол. кирпич)	-	без ограждения	1	0,24	-	-	-	-	-	-	-	-
13212	Городской округ город Ставрополь	Ставрополь	Михайловское	17	-	45.064499	42.010918	-	-	асфальт	-	без ограждения	1	0,24	-	-	-	-	-	-	-	-
13213	Городской округ город Ставрополь	Ставрополь	Михайловское	17	-	45.064644	42.010262	-	-	асфальт	-	металл	2	0,24	-	-	-	-	-	-	-	-
13214	Городской округ город Ставрополь	Ставрополь	Михайловское	18	-	45.063408	42.000957	-	-	асфальт	-	без ограждения	1	1,10	-	-	-	-	-	-	-	-
13215	Городской округ город Ставрополь	Ставрополь	Михайловское	19	-	45.064083	42.001316	-	-	асфальт	-	без ограждения	3	0,75	-	-	-	-	-	-	-	-
13216	Городской округ город Ставрополь	Ставрополь	Михайловское	1д	-	45.06622	42.009222	-	-	бетон	-	без ограждения	1	0,75	-	-	-	-	-	-	-	-
13217	Городской округ город Ставрополь	Ставрополь	Михайловское	16	-	45.063489	42.003872	-	-	ПГС (гравий, окол. кирпич)	-	без ограждения	1	0,75	-	-	-	-	-	-	-	-
13218	Городской округ город Ставрополь	Ставрополь	Михайловское	3в	-	45.059593	41.990922	-	-	асфальт	-	без ограждения	1	0,75	-	-	-	-	-	-	-	-
13219	Городской округ город Ставрополь	Ставрополь	Михайловское	4	-	45.062538	41.997929	-	-	асфальт	-	без ограждения	1	1,10	-	-	-	-	-	-	-	-
13220	Городской округ город Ставрополь	Ставрополь	Михайловское	5	-	45.063206	42.005654	-	-	асфальт	-	без ограждения	2	1,10	-	-	-	-	-	-	-	-
13221	Городской округ город Ставрополь	Ставрополь	Михайловское	5	-	45.063957	42.006985	-	-	бетон	-	без ограждения	1	0,36	-	-	-	-	-	-	-	-
13222	Городской округ город Ставрополь	Ставрополь	Михайловское	6	-	45.063468	41.995012	-	-	асфальт	-	без ограждения	2	0,75	-	-	-	-	-	-	-	-
13223	Городской округ город Ставрополь	Ставрополь	Михайловское	7	-	45.064175	42.011967	-	-	бетон	-	кирпич	2	0,75	-	-	-	-	-	-	-	-
13224	Городской округ город Ставрополь	Ставрополь	Михайловское	7	-	45.062881	42.010788	-	-	бетон	-	кирпич	1	0,75	-	-	-	-	-	-	-	-
13225	Городской округ город Ставрополь	Ставрополь	Михайловское	7	-	45.063766	42.007313	-	-	бетон	-	без ограждения	1	0,75	-	-	-	-	-	-	-	-
13226	Городской округ город Ставрополь	Ставрополь	Михайловское	7	-	45.063904	42.007294	-	-	грунт	-	без ограждения	1	0,75	-	-	-	-	-	-	-	-
13227	Городской округ город Ставрополь	Ставрополь	Михайловское	7	-	45.063271	42.008308	-	-	асфальт	-	без ограждения	3	0,75	-	-	-	-	-	-	-	-
13228	Городской округ город Ставрополь	Ставрополь	Михайловское	7	-	45.064178	42.012554	-	-	асфальт	-	без ограждения	1	0,75	-	-	-	-	-	-	-	-
13229	Городской округ город Ставрополь	Ставрополь	Михайловское	7	-	45.063473	42.008209	-	-	асфальт	-	без ограждения	1	0,75	-	-	-	-	-	-	-	-
13230	Городской округ город Ставрополь	Ставрополь	Михайловское	7	-	45.063995	42.008587	-	-	асфальт	-	без ограждения	1	0,75	-	-	-	-	-	-	-	-
13231	Городской округ город Ставрополь	Ставрополь	Михайловское	7	-	45.063429	42.008143	-	-	асфальт	-	без ограждения	1	0,24	-	-	-	-	-	-	-	-
13232	Городской округ город Ставрополь	Ставрополь	Михайловское	8в	-	45.063826	41.999844	-	-	асфальт	-	без ограждения	1	0,75	-	-	-	-	-	-	-	-
13233	Городской округ город Ставрополь	Ставрополь	Мичурина	1	-	45.020756	41.964973	-	-	грунт	-	без ограждения	1	0,75	-	-	-	-	-	-	-	-
13234	Городской округ город Ставрополь	Ставрополь	Мичурина	103	-	45.01686	41.981405	-	-	ПГС (гравий, окол. кирпич)	-	без ограждения	1	0,75	-	-	-	-	-	-	-	-
13235	Городской округ город Ставрополь	Ставрополь	Мичурина	108	2	45.018242	41.976868	-	-	асфальт	-	без ограждения	1	0,75	-	-	-	-	-	-	-	-
13236	Городской округ город Ставрополь	Ставрополь	Мичурина	109	-	45.018238	41.982426	-	-	грунт	-	без ограждения	1	0,75	-	-	-	-	-	-	-	-
13237	Городской округ город Ставрополь	Ставрополь	Мичурина	113	-	45.020126	41.965599	-	-	грунт	-	без ограждения	1	0,75	-	-	-	-	-	-	-	-
13238	Городской округ город Ставрополь	Ставрополь	Мичурина	130	-	45.016517	41.979649	-	-	грунт	-	без ограждения	1	0,75	-	-	-	-	-	-	-	-
13239	Городской округ город Ставрополь	Ставрополь	Мичурина	2	1	45.022864	41.964546	-	-	асфальт	-	металл	1	0,75	-	-	-	-	-	-	-	-
13240	Городской округ город Ставрополь	Ставрополь	Мичурина	28Б	-	45.020378	41.966522	-	-	асфальт	-	без ограждения	1	0,24	-	-	-	-	-	-	-	-
13241	Городской округ город Ставрополь	Ставрополь	Мичурина	53	в	45.016445	41.972408	-	-	бетон	-	без ограждения	1	0,75	-	-	-	-	-	-	-	-
13242	Городской округ город Ставрополь	Ставрополь	Мичурина	55	А	45.017609	41.972239	-	-	грунт	-	без ограждения	1	0,75	-	-	-	-	-	-	-	-
13243	Городской округ город Ставрополь	Ставрополь	Мичурина	55	-	45.017838	41.972494	-	-	бетон	-	без ограждения	1	0,75	-	-	-	-	-	-	-	-
13244	Городской округ город Ставрополь	Ставрополь	Мичурина	6в	-	45.02145	41.964691	-	-	бетон	-	металл	1	0,75	-	-	-	-	-	-	-	-
13245	Городской округ город Ставрополь	Ставрополь	Мичурина	57	-	45.017418	41.973835	-	-	асфальт	-	без ограждения	1	0,12	-	-	-	-	-	-	-	-
13246	Городской округ город Ставрополь	Ставрополь	Моравский	44	-	45.03928	41.947037	-	-	плитка	-	без ограждения	2	0,75	-	-	-	-	-	-	-	-
13247	Городской округ город Ставрополь	Ставрополь	Можайский	46А	-	45.059776	41.94762	-	-	асфальт	-	без ограждения	1	0,24	-	-	-	-	-	-	-	-
13248	Городской округ город Ставрополь	Ставрополь	Можайский	19а	-	45.058526	41.946836	-	-	плитка	-	без ограждения	1	0,36	-	-	-	-	-	-	-	-

1	2	3	4	5	6	7	8	9	10	11	12	13	14	15	16	17	18	19	20	21	22	23
13249	Городской округ город Ставрополь	Ставрополь	Монастырский	15	-	45.071644	41.942982	-	-	грунт	-	без ограждения	1	0,75	-	-	-	-	-	-	-	-
13250	Городской округ город Ставрополь	Ставрополь	Монастырский	21	-	45.071018	41.943001	-	-	асфальт	-	без ограждения	1	0,24	-	-	-	-	-	-	-	-
13251	Городской округ город Ставрополь	Ставрополь	Монастырский	21	-	45.071076	41.944492	-	-	грунт	-	без ограждения	1	0,75	-	-	-	-	-	-	-	-
13252	Городской округ город Ставрополь	Ставрополь	Московская	91	-	45.044857	41.997154	-	-	бетон	-	без ограждения	1	0,75	-	-	-	-	-	-	-	-
13253	Городской округ город Ставрополь	Ставрополь	Московская	59	-	45.044762	41.995007	-	-	грунт	-	без ограждения	1	0,75	-	-	-	-	-	-	-	-
13254	Городской округ город Ставрополь	Ставрополь	Мусоргского	47б	-	45.020771	41.937435	-	-	асфальт	-	без ограждения	1	0,75	-	-	-	-	-	-	-	-
13255	Городской округ город Ставрополь	Ставрополь	Мусоргского	47г	-	45.021008	41.937435	-	-	асфальт	-	без ограждения	2	0,75	-	-	-	-	-	-	-	-
13256	Городской округ город Ставрополь	Ставрополь	Мутнянская	74	-	45.03949	42.015533	-	-	асфальт	-	без ограждения	1	0,24	-	-	-	-	-	-	-	-
13257	Городской округ город Ставрополь	Ставрополь	Мутнянская	82	-	45.039436	42.017197	-	-	бетон	-	без ограждения	1	0,75	-	-	-	-	-	-	-	-
13258	Городской округ город Ставрополь	Ставрополь	Надежденский	1	-	45.03261	42.014543	-	-	бетон	-	без ограждения	2	8,00	-	-	-	-	-	-	-	-
13259	Городской округ город Ставрополь	Ставрополь	Надежденский	5	-	45.031433	42.014404	-	-	асфальт	-	металл	1	0,75	-	-	-	-	-	-	-	-
13260	Городской округ город Ставрополь	Ставрополь	Надежденский	9	-	45.03051	42.015874	-	-	асфальт	-	без ограждения	1	1,10	-	-	-	-	-	-	-	-
13261	Городской округ город Ставрополь	Ставрополь	Надежденский	95	-	45.030323	42.01628	-	-	грунт	-	без ограждения	1	0,75	-	-	-	-	-	-	-	-
13262	Городской округ город Ставрополь	Ставрополь	Народная	34	-	45.058715	41.962799	-	-	грунт	-	без ограждения	2	0,75	-	-	-	-	-	-	-	-
13263	Городской округ город Ставрополь	Ставрополь	Народная	53Н	-	45.056533	41.965347	-	-	бетон	-	без ограждения	1	0,75	-	-	-	-	-	-	-	-
13264	Городской округ город Ставрополь	Ставрополь	Народная	74	-	45.057960	41.957778	-	-	грунт	-	без ограждения	1	0,75	-	-	-	-	-	-	-	-
13265	Городской округ город Ставрополь	Ставрополь	Народная	92	-	45.058201	41.955643	-	-	грунт	-	без ограждения	1	0,75	-	-	-	-	-	-	-	-
13266	Городской округ город Ставрополь	Ставрополь	Невинова	10	-	45.022671	41.973	-	-	бетон	-	бетон	2	0,75	-	-	-	-	-	-	-	-
13267	Городской округ город Ставрополь	Ставрополь	Невельский	1	-	45.026247	41.959166	-	-	грунт	-	без ограждения	1	1,10	-	-	-	-	-	-	-	-
13268	Городской округ город Ставрополь	Ставрополь	Невельский	11	-	45.026107	41.958331	-	-	грунт	-	без ограждения	1	1,10	-	-	-	-	-	-	-	-
13269	Городской округ город Ставрополь	Ставрополь	Невельский	23	-	45.026049	41.957468	-	-	грунт	-	без ограждения	1	1,10	-	-	-	-	-	-	-	-
13270	Городской округ город Ставрополь	Ставрополь	Невельский	39	-	45.025922	41.956273	-	-	грунт	-	без ограждения	1	1,10	-	-	-	-	-	-	-	-
13271	Городской округ город Ставрополь	Ставрополь	Невельский	51	-	45.025801	41.955366	-	-	грунт	-	без ограждения	2	1,30	-	-	-	-	-	-	-	-
13272	Городской округ город Ставрополь	Ставрополь	Невельский	62	-	45.025476	41.954594	-	-	грунт	-	без ограждения	2	1,50	-	-	-	-	-	-	-	-
13273	Городской округ город Ставрополь	Ставрополь	Невельский	76	-	45.023956	41.950272	-	-	бетон	-	без ограждения	1	1,10	-	-	-	-	-	-	-	-
13274	Городской округ город Ставрополь	Ставрополь	Невского	33	-	45.059036	41.975004	-	-	асфальт	-	без ограждения	1	1,30	-	-	-	-	-	-	-	-
13275	Городской округ город Ставрополь	Ставрополь	Некрасова	37/1	-	45.025055	41.96051	-	-	плиты	-	без ограждения	1	0,36	-	-	-	-	-	-	-	-
13276	Городской округ город Ставрополь	Ставрополь	Некрасова	82	-	45.023965	41.953747	-	-	асфальт	-	МК	3	0,75	-	-	-	-	-	-	-	-
13277	Городской округ город Ставрополь	Ставрополь	Некрасова	84	-	45.023718	41.953129	-	-	асфальт	-	МК	4	0,75	-	-	-	-	-	-	-	-
13278	Городской округ город Ставрополь	Ставрополь	Некрасова	86	-	45.023706	41.952202	-	-	асфальт	-	МК	4	0,75	-	-	-	-	-	-	-	-
13279	Городской округ город Ставрополь	Ставрополь	Некрасова	95	-	45.024616	41.95311	-	-	асфальт	-	без ограждения	2	0,75	-	-	-	-	-	-	-	-
13280	Городской округ город Ставрополь	Ставрополь	Некрасова	107	-	45.024239	41.952239	-	-	асфальт	-	без ограждения	1	0,24	-	-	-	-	-	-	-	-
13281	Городской округ город Ставрополь	Ставрополь	Нижняя	26	-	45.055103	42.012497	-	-	грунт	-	без ограждения	1	0,12	-	-	-	-	-	-	-	-
13282	Городской округ город Ставрополь	Ставрополь	Нижняя	3	1	45.057109	42,00764	-	-	ПГС (гравий, окол, харди)	-	без ограждения	1	0,75	-	-	-	-	-	-	-	-
13283	Городской округ город Ставрополь	Ставрополь	Нижняя	4	-	45.056831	42.016541	-	-	грунт	-	без ограждения	1	0,24	-	-	-	-	-	-	-	-
13284	Городской округ город Ставрополь	Ставрополь	Нижняя	23	-	45.056767	42.010074	-	-	грунт	-	металл	1	0,75	-	-	-	-	-	-	-	-
13285	Городской округ город Ставрополь	Ставрополь	Нижняя	29	-	45.056007	42.011147	-	-	грунт	-	без ограждения	1	0,75	-	-	-	-	-	-	-	-
13286	Городской округ город Ставрополь	Ставрополь	Нижняя	4	-	45.056087	42.014107	-	-	бетон	-	без ограждения	1	0,75	-	-	-	-	-	-	-	-
13287	Городской округ город Ставрополь	Ставрополь	Нижняя	51	-	45.056339	42.013149	-	-	грунт	-	без ограждения	1	0,75	-	-	-	-	-	-	-	-
13288	Городской округ город Ставрополь	Ставрополь	Нижняя	79	-	45.056637	42.014893	-	-	асфальт	-	без ограждения	1	0,75	-	-	-	-	-	-	-	-
13289	Городской округ город Ставрополь	Ставрополь	Никитина	13	-	45.056705	41.961895	-	-	грунт	-	без ограждения	2	0,75	-	-	-	-	-	-	-	-
13290	Городской округ город Ставрополь	Ставрополь	Обильная	2	-	44.991528	41.917694	-	-	бетон	-	без ограждения	1	0,75	-	-	-	-	-	-	-	-
13291	Городской округ город Ставрополь	Ставрополь	Обильная	7	-	44.991508	41.918102	-	-	грунт	-	без ограждения	1	0,75	-	-	-	-	-	-	-	-
13292	Городской округ город Ставрополь	Ставрополь	Объездная	15	-	45.047597	42.010568	-	-	асфальт	-	металл	4	1,10	-	-	-	-	-	-	-	-
13293	Городской округ город Ставрополь	Ставрополь	Объездная	17а	-	45.047939	42.01506	-	-	бетон	-	без ограждения	1	0,75	-	-	-	-	-	-	-	-
13294	Городской округ город Ставрополь	Ставрополь	Объездная	2А	-	45.045761	42.006119	-	-	асфальт	-	без ограждения	1	0,36	-	-	-	-	-	-	-	-
13295	Городской округ город Ставрополь	Ставрополь	Объездная	3	-	45.046137	42.008933	-	-	асфальт	-	металл	4	1,10	-	-	-	-	-	-	-	-
13296	Городской округ город Ставрополь	Ставрополь	Объездная	5	-	45.046641	42.010253	-	-	асфальт	-	металл	3	1,10	-	-	-	-	-	-	-	-
13297	Городской округ город Ставрополь	Ставрополь	Объездная	11	-	45.047939	42.01086	-	-	асфальт	-	без ограждения	1	0,75	-	-	-	-	-	-	-	-
13298	Городской округ город Ставрополь	Ставрополь	Объездная	12	-	45.048927	42.01268	-	-	грунт	-	без ограждения	2	0,75	-	-	-	-	-	-	-	-
13299	Городской округ город Ставрополь	Ставрополь	Объездная	16	-	45.049747	42.014137	-	-	бетон	-	без ограждения	1	0,75	-	-	-	-	-	-	-	-
13300	Городской округ город Ставрополь	Ставрополь	Объездная	16	-	45.049644	42.015057	-	-	асфальт	-	без ограждения	1	0,75	-	-	-	-	-	-	-	-
13301	Городской округ город Ставрополь	Ставрополь	Объездная	16	-	45.049282	42.015434	-	-	грунт	-	без ограждения	1	0,75	-	-	-	-	-	-	-	-
13302	Городской округ город Ставрополь	Ставрополь	Объездная	16	-	45.049259	42.015404	-	-	ПГС (гравий, окол, харди)	-	без ограждения	1	0,75	-	-	-	-	-	-	-	-
13303	Городской округ город Ставрополь	Ставрополь	Объездная	17	-	45.047737	42.014999	-	-	асфальт	-	металл	1	1,00	-	-	-	-	-	-	-	-
13304	Городской округ город Ставрополь	Ставрополь	Объездная	18 в	-	45.049732	42.017204	-	-	грунт	-	без ограждения	1	0,75	-	-	-	-	-	-	-	-
13305	Городской округ город Ставрополь	Ставрополь	Объездная	18	-	45.049828	42.01693	-	-	асфальт	-	без ограждения	4	0,75	-	-	-	-	-	-	-	-
13306	Городской округ город Ставрополь	Ставрополь	Объездная	19б	-	45.048447	42.017311	-	-	асфальт	-	без ограждения	1	0,75	-	-	-	-	-	-	-	-
13307	Городской округ город Ставрополь	Ставрополь	Объездная	20	-	45.049915	42.017948	-	-	грунт	-	без ограждения	1	0,75	-	-	-	-	-	-	-	-
13308	Городской округ город Ставрополь	Ставрополь	Объездная	20	-	45.050533	42.017849	-	-	грунт	-	без ограждения	1	0,60	-	-	-	-	-	-	-	-
13309	Городской округ город Ставрополь	Ставрополь	Объездная	21	-	45.048851	42.018005	-	-	грунт	-	без ограждения	2	1,10	-	-	-	-	-	-	-	-
13310	Городской округ город Ставрополь	Ставрополь	Объездная	22	-	45.049885	42.019703	-	-	грунт	-	без ограждения	1	0,75	-	-	-	-	-	-	-	-
13311	Городской округ город Ставрополь	Ставрополь	Объездная	23	-	45.049549	42.020012	-	-	грунт	-	без ограждения	2	0,75	-	-	-	-	-	-	-	-
13312	Городской округ город Ставрополь	Ставрополь	Объездная	27	-	45.04969	42.023472	-	-	ПГС (гравий, окол, кирпич)	-	без ограждения	1	0,75	-	-	-	-	-	-	-	-
13313	Городской округ город Ставрополь	Ставрополь	Объездная	27	-	45.048763	42.023483	-	-	бетон	-	без ограждения	1	0,75	-	-	-	-	-	-	-	-
13314	Городской округ город Ставрополь	Ставрополь	Объездная	27г	-	45.050217	42.023342	-	-	грунт	-	без ограждения	1	0,75	-	-	-	-	-	-	-	-
13315	Городской округ город Ставрополь	Ставрополь	Объездная	29	-	45.049885	42.025464	-	-	бетон	-	без ограждения	1	0,75	-	-	-	-	-	-	-	-
13316	Городской округ город Ставрополь	Ставрополь	Объездная	3	-	45.049952	42.009777	-	-	асфальт	-	без ограждения	2	0,90	-	-	-	-	-	-	-	-
13317	Городской округ город Ставрополь	Ставрополь	Объездная	31 а	-	45.047997	42.030334	-	-	асфальт	-	без ограждения	2	0,75	-	-	-	-	-	-	-	-
13318	Городской округ город Ставрополь	Ставрополь	Объездная	31	-	45.049694	42.02916	-	-	асфальт	-	без ограждения	2	0,75	-	-	-	-	-	-	-	-
13319	Городской округ город Ставрополь	Ставрополь	Объездная	31	-	45.049885	42.029198	-	-	бетон	-	без ограждения	1	0,75	-	-	-	-	-	-	-	-
13320	Городской округ город Ставрополь	Ставрополь	Объездная	31	-	45.05035	42.031086	-	-	асфальт	-	без ограждения	3	0,75	-	-	-	-	-	-	-	-
13321	Городской округ город Ставрополь	Ставрополь	Объездная	33б	-	45.046364	42.039507	-	-	ПГС (гравий, окол, кирпич)	-	без ограждения	3	0,75	-	-	-	-	-	-	-	-

1	2	3	4	5	6	7	8	9	10	11	12	13	14	15	16	17	18	19	20	21	22	23
13322	Городской округ город Ставрополь	Ставрополь	Объездная	35	-	45.050599	42.030266	-	-	грунт	-	без ограждения	4	0,75	-	-	-	-	-	-	-	-
13323	Городской округ город Ставрополь	Ставрополь	Объездная	35	-	45.050837	42.02692	-	-	грунт	-	без ограждения	2	0,75	-	-	-	-	-	-	-	-
13324	Городской округ город Ставрополь	Ставрополь	Объездная	37	-	45.051338	42.031918	-	-	бетон	-	без ограждения	5	0,75	-	-	-	-	-	-	-	-
13325	Городской округ город Ставрополь	Ставрополь	Объездная	9	-	45.046803	42.018411	-	-	асфальт	-	металл	2	0,75	-	-	-	-	-	-	-	-
13326	Городской округ город Ставрополь	Ставрополь	Огородная	1	а	45.073055	41.980927	-	-	асфальт	-	без ограждения	1	0,75	-	-	-	-	-	-	-	-
13327	Городской округ город Ставрополь	Ставрополь	Огородная	2в	-	45.072567	41.980206	-	-	бетон	-	сетка	1	0,75	-	-	-	-	-	-	-	-
13328	Городской округ город Ставрополь	Ставрополь	Огородная	6	-	45.073444	41.984928	-	-	асфальт	-	без ограждения	1	0,75	-	-	-	-	-	-	-	-
13329	Городской округ город Ставрополь	Ставрополь	Огородная	211	-	45.073788	41.979088	-	-	ПГС (гравий, скол, карты)	-	без ограждения	1	8,00	-	-	-	-	-	-	-	-
13330	Городской округ город Ставрополь	Ставрополь	Одесская	1	-	45.03389	41.993087	-	-	бетон	-	без ограждения	1	0,75	-	-	-	-	-	-	-	-
13331	Городской округ город Ставрополь	Ставрополь	Октябрьская	123	-	45.061005	41.954495	-	-	асфальт	-	без ограждения	1	0,24	-	-	-	-	-	-	-	-
13332	Городской округ город Ставрополь	Ставрополь	Октябрьская	130	-	45.063735	41.95011	-	-	асфальт	-	без ограждения	1	0,75	-	-	-	-	-	-	-	-
13333	Городской округ город Ставрополь	Ставрополь	Октябрьская	158	-	45.065777	41.946575	-	-	ПГС (гравий, скол, карты)	-	без ограждения	1	1,10	-	-	-	-	-	-	-	-
13334	Городской округ город Ставрополь	Ставрополь	Октябрьская	164А	-	45.067398	41.943306	-	-	бетон	-	без ограждения	2	0,75	-	-	-	-	-	-	-	-
13335	Городской округ город Ставрополь	Ставрополь	Октябрьская	164А	-	45.065647	41.944964	-	-	грунт	-	без ограждения	1	0,75	-	-	-	-	-	-	-	-
13336	Городской округ город Ставрополь	Ставрополь	Октябрьская	182а	-	45.070324	41.936729	-	-	асфальт	-	без ограждения	2	8,00	-	-	-	-	-	-	-	-
13337	Городской округ город Ставрополь	Ставрополь	Октябрьская	182а	-	45.07048	41.935884	-	-	асфальт	-	без ограждения	2	0,75	-	-	-	-	-	-	-	-
13338	Городской округ город Ставрополь	Ставрополь	Октябрьская	184	-	45.072613	41.939991	-	-	асфальт	-	сетка	1	0,50	-	-	-	-	-	-	-	-
13339	Городской округ город Ставрополь	Ставрополь	Октябрьская	184	-	45.071918	41.941119	-	-	грунт	-	без ограждения	1	0,75	-	-	-	-	-	-	-	-
13340	Городской округ город Ставрополь	Ставрополь	Октябрьская	186	1	45.073324	41.940661	-	-	асфальт	-	металл	4	1,10	-	-	-	-	-	-	-	-
13341	Городской округ город Ставрополь	Ставрополь	Октябрьская	186	4	45.073509	41.93837	-	-	асфальт	-	без ограждения	1	1,10	-	-	-	-	-	-	-	-
13342	Городской округ город Ставрополь	Ставрополь	Октябрьская	186	-	45.073235	41.939798	-	-	асфальт	-	металл	2	1,10	-	-	-	-	-	-	-	-
13343	Городской округ город Ставрополь	Ставрополь	Октябрьская	186/3	-	45.073121	41.938945	-	-	асфальт	-	сетка	3	1,10	-	-	-	-	-	-	-	-
13344	Городской округ город Ставрополь	Ставрополь	Октябрьская	188	2	45.073694	41.939592	-	-	асфальт	-	МК	2	0,75	-	-	-	-	-	-	-	-
13345	Городской округ город Ставрополь	Ставрополь	Октябрьская	190	1	45.074215	41.939403	-	-	асфальт	-	металл	3	1,10	-	-	-	-	-	-	-	-
13346	Городской округ город Ставрополь	Ставрополь	Октябрьская	192	1	45.075207	41.939068	-	-	асфальт	-	без ограждения	6	0,75	-	-	-	-	-	-	-	-
13347	Городской округ город Ставрополь	Ставрополь	Октябрьская	192	В	45.076399	41.939747	-	-	асфальт	-	металл	1	0,75	-	-	-	-	-	-	-	-
13348	Городской округ город Ставрополь	Ставрополь	Октябрьская	192Б	-	45.074788	41.937995	-	-	бетон	-	металл	5	0,75	-	-	-	-	-	-	-	-
13349	Городской округ город Ставрополь	Ставрополь	Октябрьская	198	-	45.07629	41.939072	-	-	асфальт	-	металл	4	0,75	-	-	-	-	-	-	-	-
13350	Городской округ город Ставрополь	Ставрополь	Октябрьская	202	-	45.077697	41.93952	-	-	асфальт	-	без ограждения	2	1,10	-	-	-	-	-	-	-	-
13351	Городской округ город Ставрополь	Ставрополь	Октябрьская	227	-	45.067672	41.947299	-	-	асфальт	-	МК	2	1,10	-	-	-	-	-	-	-	-
13352	Городской округ город Ставрополь	Ставрополь	Октябрьская	229	-	45.067742	41.947971	-	-	асфальт	-	МК	2	0,75	-	-	-	-	-	-	-	-
13353	Городской округ город Ставрополь	Ставрополь	Октябрьская	229	-	45.06715	41.946583	-	-	бетон	-	металл	3	0,75	-	-	-	-	-	-	-	-
13354	Городской округ город Ставрополь	Ставрополь	Октябрьская	233	-	45.067467	41.945475	-	-	бетон	-	без ограждения	1	0,75	-	-	-	-	-	-	-	-
13355	Городской округ город Ставрополь	Ставрополь	Октябрьская	233	-	45.068409	41.945109	-	-	бетон	-	сетка	1	8,00	-	-	-	-	-	-	-	-
13356	Городской округ город Ставрополь	Ставрополь	Октябрьская	231	-	45.069199	41.943966	-	-	бетон	-	без ограждения	1	0,75	-	-	-	-	-	-	-	-
13357	Городской округ город Ставрополь	Ставрополь	Октябрьская	231	-	45.067951	41.944267	-	-	асфальт	-	без ограждения	1	0,75	-	-	-	-	-	-	-	-
13358	Городской округ город Ставрополь	Ставрополь	Октябрьская	231	-	45.067337	41.945061	-	-	асфальт	-	без ограждения	1	0,24	-	-	-	-	-	-	-	-
13359	Городской округ город Ставрополь	Ставрополь	Октябрьская	235	-	45.071503	41.942108	-	-	асфальт	-	без ограждения	1	1,10	-	-	-	-	-	-	-	-
13360	Городской округ город Ставрополь	Ставрополь	Октябрьская	235	-	45.073807	41.942024	-	-	грунт	-	без ограждения	1	8,00	-	-	-	-	-	-	-	-
13361	Городской округ город Ставрополь	Ставрополь	Октябрьская	235	-	45.072639	41.941448	-	-	асфальт	-	без ограждения	1	0,24	-	-	-	-	-	-	-	-
13362	Городской округ город Ставрополь	Ставрополь	Октябрьская	235	-	45.072231	41.941601	-	-	асфальт	-	без ограждения	2	0,36	-	-	-	-	-	-	-	-
13363	Городской округ город Ставрополь	Ставрополь	Октябрьская	235	-	45.07085	41.942047	-	-	асфальт	-	без ограждения	1	0,24	-	-	-	-	-	-	-	-
13364	Городской округ город Ставрополь	Ставрополь	Октябрьская	235/1	-	45.072388	41.94173	-	-	асфальт	-	без ограждения	3	0,75	-	-	-	-	-	-	-	-
13365	Городской округ город Ставрополь	Ставрополь	Октябрьская	249	1	45.074856	41.941055	-	-	асфальт	-	без ограждения	1	1,10	-	-	-	-	-	-	-	-
13366	Городской округ город Ставрополь	Ставрополь	Октябрьская	249В	-	45.074913	41.941349	-	-	асфальт	-	без ограждения	2	0,75	-	-	-	-	-	-	-	-
13367	Городской округ город Ставрополь	Ставрополь	Октябрьская	249Д	-	45.076221	41.941071	-	-	асфальт	-	без ограждения	1	1,10	-	-	-	-	-	-	-	-
13368	Городской округ город Ставрополь	Ставрополь	Октябрьская	54	-	45.059189	41.962975	-	-	асфальт	-	сетка	1	0,75	-	-	-	-	-	-	-	-
13369	Городской округ город Ставрополь	Ставрополь	Октябрьская	66	-	45.059599	41.956741	-	-	асфальт	-	без ограждения	1	1,10	-	-	-	-	-	-	-	-
13370	Городской округ город Ставрополь	Ставрополь	Октябрьская	18бЕ	-	45.072457	41.937945	-	-	асфальт	-	металл	2	0,75	-	-	-	-	-	-	-	-
13371	Городской округ город Ставрополь	Ставрополь	Октябрьская	101	-	45.059959	41.957077	-	-	асфальт	-	без ограждения	1	0,13	-	-	-	-	-	-	-	-
13372	Городской округ город Ставрополь	Ставрополь	Октябрьская	101а	-	45.059944	41.956901	-	-	асфальт	-	металл	1	0,50	-	-	-	-	-	-	-	-
13373	Городской округ город Ставрополь	Ставрополь	Октябрьская	132	-	45.064211	41.948907	-	-	асфальт	-	без ограждения	2	0,75	-	-	-	-	-	-	-	-
13374	Городской округ город Ставрополь	Ставрополь	Октябрьская	139	-	45.064186	41.952034	-	-	бетон	-	металл	2	0,75	-	-	-	-	-	-	-	-
13375	Городской округ город Ставрополь	Ставрополь	Октябрьская	164а	-	45.066448	41.942848	-	-	асфальт	-	без ограждения	2	0,75	-	-	-	-	-	-	-	-
13376	Городской округ город Ставрополь	Ставрополь	Октябрьская	181	-	45.064659	41.949179	-	-	асфальт	-	металл	1	0,75	-	-	-	-	-	-	-	-
13377	Городской округ город Ставрополь	Ставрополь	Октябрьская	182	-	45.069035	41.94149	-	-	бетон	-	без ограждения	1	0,75	-	-	-	-	-	-	-	-
13378	Городской округ город Ставрополь	Ставрополь	Октябрьская	184 а	-	45.071339	41.936619	-	-	бетон	-	без ограждения	2	0,75	-	-	-	-	-	-	-	-
13379	Городской округ город Ставрополь	Ставрополь	Октябрьская	184	-	45.071381	41.939453	-	-	бетон	-	без ограждения	1	0,75	-	-	-	-	-	-	-	-
13380	Городской округ город Ставрополь	Ставрополь	Октябрьская	184	-	45.072075	41.939968	-	-	грунт	-	без ограждения	1	0,75	-	-	-	-	-	-	-	-
13381	Городской округ город Ставрополь	Ставрополь	Октябрьская	184	-	45.07225	41.940864	-	-	ПГС (гравий, скол, карты)	-	без ограждения	1	0,75	-	-	-	-	-	-	-	-
13382	Городской округ город Ставрополь	Ставрополь	Октябрьская	184	-	45.072098	41.939236	-	-	грунт	-	без ограждения	1	0,75	-	-	-	-	-	-	-	-
13383	Городской округ город Ставрополь	Ставрополь	Октябрьская	184	-	45.071629	41.939564	-	-	бетон	-	сетка	1	0,75	-	-	-	-	-	-	-	-
13384	Городской округ город Ставрополь	Ставрополь	Октябрьская	184Д	-	45.071049	41.936579	-	-	бетон	-	без ограждения	1	0,75	-	-	-	-	-	-	-	-
13385	Городской округ город Ставрополь	Ставрополь	Октябрьская	194	-	45.076149	41.939964	-	-	ПГС (гравий, скол, карты)	-	без ограждения	2	0,75	-	-	-	-	-	-	-	-
13386	Городской округ город Ставрополь	Ставрополь	Октябрьская	194	-	45.075999	41.939631	-	-	асфальт	-	без ограждения	1	0,75	-	-	-	-	-	-	-	-
13387	Городской округ город Ставрополь	Ставрополь	Октябрьская	194	-	45.075913	41.940276	-	-	грунт	-	без ограждения	1	0,75	-	-	-	-	-	-	-	-
13388	Городской округ город Ставрополь	Ставрополь	Октябрьская	204	-	45.078392	41.939773	-	-	бетон	-	металл	2	0,75	-	-	-	-	-	-	-	-
13389	Городской округ город Ставрополь	Ставрополь	Октябрьская	206	-	45.07907	41.938952	-	-	плитка	-	без ограждения	1	0,75	-	-	-	-	-	-	-	-
13390	Городской округ город Ставрополь	Ставрополь	Октябрьская	209	-	45.065937	41.947144	-	-	асфальт	-	без ограждения	1	0,24	-	-	-	-	-	-	-	-
13391	Городской округ город Ставрополь	Ставрополь	Октябрьская	231а	-	45.067457	41.945498	-	-	бетон	-	без ограждения	2	0,75	-	-	-	-	-	-	-	-
13392	Городской округ город Ставрополь	Ставрополь	Октябрьская	233	-	45.070633	41.941975	-	-	асфальт	-	без ограждения	1	0,24	-	-	-	-	-	-	-	-
13393	Городской округ город Ставрополь	Ставрополь	Октябрьская	233а	-	45.06816	41.945076	-	-	асфальт	-	без ограждения	1	0,75	-	-	-	-	-	-	-	-
13394	Городской округ город Ставрополь	Ставрополь	Октябрьская	235А	-	45.071361	41.942467	-	-	асфальт	-	без ограждения	1	0,75	-	-	-	-	-	-	-	-

1	2	3	4	5	6	7	8	9	10	11	12	13	14	15	16	17	18	19	20	21	22	23
13395	Городской округ город Ставрополь	Ставрополь	Октябрьская	235б	-	45.073082	41.941769	-	-	грунт	-	без ограждения	1	0,75	-	-	-	-	-	-	-	-
13396	Городской округ город Ставрополь	Ставрополь	Октябрьская	249п	-	45.076138	41.940662	-	-	асфальт	-	металл	2	0,75	-	-	-	-	-	-	-	-
13397	Городской округ город Ставрополь	Ставрополь	Октябрьская	173	-	45.069383	41.962494	-	-	асфальт	-	без ограждения	1	0,75	-	-	-	-	-	-	-	-
13398	Городской округ город Ставрополь	Ставрополь	Октябрьской Революции	3	-	45.048508	41.973091	-	-	асфальт	-	без ограждения	1	1,10	-	-	-	-	-	-	-	-
13399	Городской округ город Ставрополь	Ставрополь	Октябрьской Революции	10	12	45.04427	41.973923	-	-	асфальт	+	сетка	4	0,75	-	-	-	-	-	-	-	-
13400	Городской округ город Ставрополь	Ставрополь	Октябрьской Революции	24	-	45.04171	41.974419	-	-	бетон	-	металл	1	0,75	-	-	-	-	-	-	-	-
13401	Городской округ город Ставрополь	Ставрополь	Октябрьской Революции	3	-	45.048385	41.973254	-	-	асфальт	-	без ограждения	1	0,24	-	-	-	-	-	-	-	-
13402	Городской округ город Ставрополь	Ставрополь	Октябрьской Революции	30	-	45.039688	41.973953	-	-	асфальт	-	без ограждения	1	1,10	-	-	-	-	-	-	-	-
13403	Городской округ город Ставрополь	Ставрополь	Октябрьской Революции	32	-	45.03863	41.974961	-	-	асфальт	-	МК	5	0,75	-	-	-	-	-	-	-	-
13404	Городской округ город Ставрополь	Ставрополь	Октябрьской Революции	33	-	45.041576	41.971375	-	-	грунт	-	без ограждения	1	8,00	-	-	-	-	-	-	-	-
13405	Городской округ город Ставрополь	Ставрополь	Октябрьской Революции	39	-	45.041157	41.973038	-	-	асфальт	-	без ограждения	1	0,75	-	-	-	-	-	-	-	-
13406	Городской округ город Ставрополь	Ставрополь	Октябрьской Революции	9	1	45.046738	41.972282	-	-	бетон	-	без ограждения	2	0,75	-	-	-	-	-	-	-	-
13407	Городской округ город Ставрополь	Ставрополь	Октябрьской Революции	13	-	45.045925	41.97518	+	-	плитка	-	без ограждения	2	0,24	-	-	-	-	-	-	-	-
13408	Городской округ город Ставрополь	Ставрополь	Октябрьской Революции	13	-	45.045582	41.972649	-	-	плитка	-	металл	1	1,10	-	-	-	-	-	-	-	-
13409	Городской округ город Ставрополь	Ставрополь	Октябрьской Революции	23	-	45.043638	41.973584	-	-	асфальт	-	без ограждения	2	1,10	-	-	-	-	-	-	-	-
13410	Городской округ город Ставрополь	Ставрополь	Октябрьской Революции	31	-	45.042038	41.972176	-	-	асфальт	-	без ограждения	1	1,10	-	-	-	-	-	-	-	-
13411	Городской округ город Ставрополь	Ставрополь	Октябрьской Революции	49	-	45.038854	41.972906	-	-	асфальт	-	сетка	1	0,75	-	-	-	-	-	-	-	-
13412	Городской округ город Ставрополь	Ставрополь	Октябрьской Революции	51	-	45.038749	41.973339	-	-	асфальт	-	без ограждения	3	0,36	-	-	-	-	-	-	-	-
13413	Городской округ город Ставрополь	Ставрополь	Октябрьской Революции	53	-	45.038015	41.972954	-	-	асфальт	-	без ограждения	2	0,75	-	-	-	-	-	-	-	-
13414	Городской округ город Ставрополь	Ставрополь	Ольховый	21	А	45.069607	42.014337	-	-	асфальт	-	без ограждения	3	1,20	-	-	-	-	-	-	-	-
13415	Городской округ город Ставрополь	Ставрополь	Ольховый	53	-	45.071304	42.013302	-	-	асфальт	-	без ограждения	1	1,10	-	-	-	-	-	-	-	-
13416	Городской округ город Ставрополь	Ставрополь	Ольховый	55	-	45.071205	42.013042	-	-	бетон	-	сетка	1	0,75	-	-	-	-	-	-	-	-
13417	Городской округ город Ставрополь	Ставрополь	Оранжерейная	2	А	45.05073	41.993302	-	-	бетон	-	металл	1	0,75	-	-	-	-	-	-	-	-
13418	Городской округ город Ставрополь	Ставрополь	Оранжерейная	2	-	45.04965	41.996979	-	-	бетон	-	металл	2	0,75	-	-	-	-	-	-	-	-
13419	Городской округ город Ставрополь	Ставрополь	Оранжерейная	2	-	45.050046	41.996736	-	-	асфальт	-	без ограждения	1	0,75	-	-	-	-	-	-	-	-
13420	Городской округ город Ставрополь	Ставрополь	Оранжерейная	21	-	45.050163	41.994154	-	-	асфальт	-	без ограждения	1	1,10	-	-	-	-	-	-	-	-
13421	Городской округ город Ставрополь	Ставрополь	Оранжерейная	32	-	45.049392	41.989134	-	-	асфальт	-	без ограждения	1	1,10	-	-	-	-	-	-	-	-
13422	Городской округ город Ставрополь	Ставрополь	Оранжерейная	41	-	45.048877	41.986228	-	-	асфальт	-	без ограждения	2	1,10	-	-	-	-	-	-	-	-
13423	Городской округ город Ставрополь	Ставрополь	Оранжерейная	41	-	45.049158	41.98753	-	-	асфальт	-	без ограждения	1	1,10	-	-	-	-	-	-	-	-
13424	Городской округ город Ставрополь	Ставрополь	Оранжерейная	46	Б	45.048737	41.987551	-	-	асфальт	-	без ограждения	1	0,75	-	-	-	-	-	-	-	-
13425	Городской округ город Ставрополь	Ставрополь	Оранжерейная	58	-	45.048203	41.985226	-	-	асфальт	-	без ограждения	1	0,75	-	-	-	-	-	-	-	-
13426	Городской округ город Ставрополь	Ставрополь	Оранжерейная	71	-	45.047058	41.982075	-	-	асфальт	-	металл	1	1,10	-	-	-	-	-	-	-	-
13427	Городской округ город Ставрополь	Ставрополь	Оранжерейная	1	-	45.05187	41.992804	-	-	асфальт	-	без ограждения	5	1,10	-	-	-	-	-	-	-	-
13428	Городской округ город Ставрополь	Ставрополь	Оранжерейная	35	-	45.049469	41.988571	-	-	асфальт	-	без ограждения	2	1,10	-	-	-	-	-	-	-	-
13429	Городской округ город Ставрополь	Ставрополь	Оранжерейная	4	-	45.05159	41.991892	-	-	бетон	-	металл	4	1,10	-	-	-	-	-	-	-	-
13430	Городской округ город Ставрополь	Ставрополь	Оранжерейная	57	-	45.048321	41.984909	-	-	асфальт	-	без ограждения	1	1,10	-	-	-	-	-	-	-	-
13431	Городской округ город Ставрополь	Ставрополь	Оранжерейная	62	-	45.047972	41.984746	-	-	асфальт	-	металл	2	0,90	-	-	-	-	-	-	-	-
13432	Городской округ город Ставрополь	Ставрополь	Оранжерейная	83	-	45.047039	41.980835	-	-	асфальт	-	металл	6	1,10	-	-	-	-	-	-	-	-
13433	Городской округ город Ставрополь	Ставрополь	Осетинская	14	-	45.039263	41.942201	-	-	асфальт	-	металл	2	1,10	-	-	-	-	-	-	-	-
13434	Городской округ город Ставрополь	Ставрополь	Осетинская	5	-	45.040211	41.941831	-	-	бетон	-	без ограждения	1	0,75	-	-	-	-	-	-	-	-
13435	Городской округ город Ставрополь	Ставрополь	Осетинская	13	-	45.040581	41.939716	-	-	асфальт	-	без ограждения	2	0,24	-	-	-	-	-	-	-	-
13436	Городской округ город Ставрополь	Ставрополь	Осетинская	3	-	45.039703	41.943447	-	-	асфальт	-	кирпич	1	0,75	-	-	-	-	-	-	-	-
13437	Городской округ город Ставрополь	Ставрополь	Осетинский	74	-	45.033268	41.993557	-	-	асфальт	-	без ограждения	1	0,12	-	-	-	-	-	-	-	-
13438	Городской округ город Ставрополь	Ставрополь	Осетинский	10	-	45.032763	41.985494	-	-	асфальт	-	без ограждения	1	1,10	-	-	-	-	-	-	-	-
13439	Городской округ город Ставрополь	Ставрополь	Осетинский	10	-	45.033394	41.985367	-	-	бетон	-	металл	2	0,75	-	-	-	-	-	-	-	-
13440	Городской округ город Ставрополь	Ставрополь	Осетинский	139	-	45.034835	42.004597	-	-	асфальт	-	без ограждения	1	0,75	-	-	-	-	-	-	-	-
13441	Городской округ город Ставрополь	Ставрополь	Осетинский	8	-	45.032887	41.984482	-	-	асфальт	-	металл	2	1,10	-	-	-	-	-	-	-	-
13442	Городской округ город Ставрополь	Ставрополь	Островского	1	-	45.050465	41.984531	-	-	бетон	-	без ограждения	1	0,75	-	-	-	-	-	-	-	-
13443	Городской округ город Ставрополь	Ставрополь	Павлова	1	-	45.02483	41.938263	-	-	асфальт	-	без ограждения	1	0,75	-	-	-	-	-	-	-	-
13444	Городской округ город Ставрополь	Ставрополь	Пальмиринская	16	-	44.987743	41.912357	-	-	грунт	-	без ограждения	1	0,75	-	-	-	-	-	-	-	-
13445	Городской округ город Ставрополь	Ставрополь	Пальмиринская	19	-	44.987597	41.912305	-	-	бетон	-	без ограждения	1	0,75	-	-	-	-	-	-	-	-
13446	Городской округ город Ставрополь	Ставрополь	Пальмиринская	21	-	44.987793	41.912357	-	-	асфальт	-	без ограждения	1	0,75	-	-	-	-	-	-	-	-
13447	Городской округ город Ставрополь	Ставрополь	Пальмиринская	32	-	44.990069	41.912876	-	-	грунт	-	без ограждения	1	0,75	-	-	-	-	-	-	-	-
13448	Городской округ город Ставрополь	Ставрополь	Пальмиринская	35	-	44.991349	41.912987	-	-	асфальт	-	без ограждения	1	0,75	-	-	-	-	-	-	-	-
13449	Городской округ город Ставрополь	Ставрополь	Пальмиринская	40	-	44.991103	41.913113	-	-	бетон	-	без ограждения	1	0,75	-	-	-	-	-	-	-	-
13450	Городской округ город Ставрополь	Ставрополь	Пальмиринская	41	-	44.990986	41.912945	-	-	бетон	-	без ограждения	1	0,75	-	-	-	-	-	-	-	-
13451	Городской округ город Ставрополь	Ставрополь	Пальмиринская	43	-	44.990799	41.912807	-	-	бетон	-	без ограждения	1	0,75	-	-	-	-	-	-	-	-
13452	Городской округ город Ставрополь	Ставрополь	Пальмиринская	57	-	44.991986	41.913382	-	-	асфальт	-	без ограждения	1	0,75	-	-	-	-	-	-	-	-
13453	Городской округ город Ставрополь	Ставрополь	Парижской Коммуны	1	-	45.067127	42.019199	-	-	ПГС (гравий, песок, керам)	-	без ограждения	1	0,75	-	-	-	-	-	-	-	-
13454	Городской округ город Ставрополь	Ставрополь	Парижской Коммуны	38А	-	45.073826	42.019848	-	-	ПГС (гравий, песок, керам)	-	без ограждения	1	0,24	-	-	-	-	-	-	-	-
13455	Городской округ город Ставрополь	Ставрополь	Парижской Коммуны	54	Б	45.076601	42.02079	-	-	ПГС (гравий, песок, керам)	-	без ограждения	1	8,00	-	-	-	-	-	-	-	-
13456	Городской округ город Ставрополь	Ставрополь	Партизанская	1	Г	45.031641	41.979191	-	-	асфальт	-	без ограждения	1	0,75	-	-	-	-	-	-	-	-
13457	Городской округ город Ставрополь	Ставрополь	Партизанская	1	-	45.031216	41.976896	-	-	бетон	-	без ограждения	2	0,75	-	-	-	-	-	-	-	-
13458	Городской округ город Ставрополь	Ставрополь	Партизанская	2	б	45.030488	41.97597	-	-	асфальт	-	без ограждения	1	8,00	-	-	-	-	-	-	-	-
13459	Городской округ город Ставрополь	Ставрополь	Партизанская	2	-	45.030102	41.978592	-	-	асфальт	-	металл	6	1,10	-	-	-	-	-	-	-	-
13460	Городской округ город Ставрополь	Ставрополь	Партизанская	61	-	45.032158	41.969031	-	-	грунт	-	без ограждения	2	0,75	-	-	-	-	-	-	-	-
13461	Городской округ город Ставрополь	Ставрополь	Партизанская	8	-	45.030525	41.972576	-	-	асфальт	-	металл	1	0,75	-	-	-	-	-	-	-	-
13462	Городской округ город Ставрополь	Ставрополь	Партизанская	8	-	45.029621	41.971966	-	-	асфальт	-	без ограждения	2	0,75	-	-	-	-	-	-	-	-
13463	Городской округ город Ставрополь	Ставрополь	Партизанская	1	-	45.030243	41.97863	-	-	асфальт	-	без ограждения	1	1,10	-	-	-	-	-	-	-	-
13464	Городской округ город Ставрополь	Ставрополь	Партизанская	39	-	45.031241	41.969712	-	-	асфальт	-	без ограждения	3	0,24	-	-	-	-	-	-	-	-
13465	Городской округ город Ставрополь	Ставрополь	Партизанская	41	-	45.031818	41.968822	-	-	бетон	-	без ограждения	2	0,75	-	-	-	-	-	-	-	-
13466	Городской округ город Ставрополь	Ставрополь	Партизанская	6	-	45.030743	41.973595	-	-	грунт	-	без ограждения	1	1,10	-	-	-	-	-	-	-	-
13467	Городской округ город Ставрополь	Ставрополь	Партизанская	86	-	45.030521	41.973618	-	-	асфальт	-	металл	1	0,75	-	-	-	-	-	-	-	-
13468	Городской округ город Ставрополь	Ставрополь	Пархоменко	47а	-	45.073975	41.991146	-	-	грунт	-	без ограждения	1	0,75	-	-	-	-	-	-	-	-

1	2	3	4	5	6	7	8	9	10	11	12	13	14	15	16	17	18	19	20	21	22	23
13469	Городской округ город Ставрополь	Ставрополь	Перспективная	-	-	45.017533	41.89518	-	-	ПГС (гравий, щебень, керам)	-	без ограждения	1	0,75	-	-	-	-	-	-	-	-
13470	Городской округ город Ставрополь	Ставрополь	Перспективная	135	-	45.011589	41.906605	-	-	грунт	-	без ограждения	1	0,75	-	-	-	-	-	-	-	-
13471	Городской округ город Ставрополь	Ставрополь	Перспективная	15	-	45.008526	41.909336	-	-	щебень	-	без ограждения	2	0,24	-	-	-	-	-	-	-	-
13472	Городской округ город Ставрополь	Ставрополь	Перспективная	116	-	45.008256	41.911804	-	-	асфальт	-	металл	3	0,75	-	-	-	-	-	-	-	-
13473	Городской округ город Ставрополь	Ставрополь	Перспективная	1г	-	45.008234	41.912138	-	-	бетон	-	без ограждения	4	0,75	-	-	-	-	-	-	-	-
13474	Городской округ город Ставрополь	Ставрополь	Перспективная	44	-	45.009094	41.90485	-	-	асфальт	-	без ограждения	1	0,75	-	-	-	-	-	-	-	-
13475	Городской округ город Ставрополь	Ставрополь	Перспективная	48/1	-	45.008659	41.904305	-	-	асфальт	-	без ограждения	1	0,24	-	-	-	-	-	-	-	-
13476	Городской округ город Ставрополь	Ставрополь	Перспективная	26в	-	45.007912	41.90712	-	-	асфальт	-	без ограждения	1	0,36	-	-	-	-	-	-	-	-
13477	Городской округ город Ставрополь	Ставрополь	Пионерская	37	-	45.047401	42.000425	-	-	бетон	-	металл	3	8,00	-	-	-	-	-	-	-	-
13478	Городской округ город Ставрополь	Ставрополь	Пионерская	1	-	45.048153	42.007168	-	-	грунт	-	без ограждения	1	0,75	-	-	-	-	-	-	-	-
13479	Городской округ город Ставрополь	Ставрополь	Пионерская	9в	-	45.047279	41.999981	-	-	асфальт	-	металл	1	1,10	-	-	-	-	-	-	-	-
13480	Городской округ город Ставрополь	Ставрополь	Пионерская	4	-	45.048203	42.003604	-	-	ПГС (гравий, окол. керам)	-	без ограждения	1	0,75	-	-	-	-	-	-	-	-
13481	Городской округ город Ставрополь	Ставрополь	Пионерская	51	-	45.047142	41.997139	-	-	бетон	-	металл	1	1,10	-	-	-	-	-	-	-	-
13482	Городской округ город Ставрополь	Ставрополь	Пирогова	10	-	45.019379	41.916374	-	-	бетон	-	без ограждения	1	1,10	-	-	-	-	-	-	-	-
13483	Городской округ город Ставрополь	Ставрополь	Пирогова	102	2	44.996893	41.915925	-	-	бетон	-	металл	1	8,00	-	-	-	-	-	-	-	-
13484	Городской округ город Ставрополь	Ставрополь	Пирогова	102	-	44.995518	41.91505	-	-	бетон	-	металл	2	1,10	-	-	-	-	-	-	-	-
13485	Городской округ город Ставрополь	Ставрополь	Пирогова	110а	-	44.995112	41.915552	-	-	асфальт	-	без ограждения	1	0,75	-	-	-	-	-	-	-	-
13486	Городской округ город Ставрополь	Ставрополь	Пирогова	117	-	44.996760	41.906478	-	-	асфальт	-	без ограждения	1	0,75	-	-	-	-	-	-	-	-
13487	Городской округ город Ставрополь	Ставрополь	Пирогова	13а	-	45.0163	41.915039	-	-	грунт	-	без ограждения	1	0,75	-	-	-	-	-	-	-	-
13488	Городской округ город Ставрополь	Ставрополь	Пирогова	15/1	-	45.013896	41.91552	-	-	асфальт	-	металл	2	6,00	-	-	-	-	-	-	-	-
13489	Городской округ город Ставрополь	Ставрополь	Пирогова	15/2	-	45.013762	41.913621	-	-	асфальт	-	металл	3	1,10	-	-	-	-	-	-	-	-
13490	Городской округ город Ставрополь	Ставрополь	Пирогова	15А	-	45.015381	41.914898	-	-	асфальт	-	без ограждения	2	0,24	-	-	-	-	-	-	-	-
13491	Городской округ город Ставрополь	Ставрополь	Пирогова	18	1	45.015963	41.91486	-	-	асфальт	-	МК	2	0,75	-	-	-	-	-	-	-	-
13492	Городской округ город Ставрополь	Ставрополь	Пирогова	18	2	45.011734	41.915226	-	-	бетон	-	металл	7	0,75	-	-	-	-	-	-	-	-
13493	Городской округ город Ставрополь	Ставрополь	Пирогова	18	3	45.012249	41.915733	-	-	асфальт	-	МК	4	0,75	-	-	-	-	-	-	-	-
13494	Городской округ город Ставрополь	Ставрополь	Пирогова	18	4	45.012083	41.915684	-	-	асфальт	-	МК	6	0,75	-	-	-	-	-	-	-	-
13495	Городской округ город Ставрополь	Ставрополь	Пирогова	18	6	45.010749	41.916168	-	-	ПГС (гравий, окол. керам)	-	без ограждения	1	0,75	-	-	-	-	-	-	-	-
13496	Городской округ город Ставрополь	Ставрополь	Пирогова	18а	-	45.010246	41.916374	-	-	асфальт	-	без ограждения	2	0,75	-	-	-	-	-	-	-	-
13497	Городской округ город Ставрополь	Ставрополь	Пирогова	18б	-	45.011227	41.916702	-	-	грунт	-	без ограждения	2	0,75	-	-	-	-	-	-	-	-
13498	Городской округ город Ставрополь	Ставрополь	Пирогова	18б	-	45.011585	41.916832	-	-	грунт	-	без ограждения	1	0,36	-	-	-	-	-	-	-	-
13499	Городской округ город Ставрополь	Ставрополь	Пирогова	20	-	45.010441	41.91556	-	-	асфальт	-	металл	1	0,75	-	-	-	-	-	-	-	-
13500	Городской округ город Ставрополь	Ставрополь	Пирогова	22	1	45.009933	41.917007	-	-	асфальт	-	МК	2	0,75	-	-	-	-	-	-	-	-
13501	Городской округ город Ставрополь	Ставрополь	Пирогова	22	2	45.010018	41.917011	-	-	асфальт	-	МК	6	0,75	-	-	-	-	-	-	-	-
13502	Городской округ город Ставрополь	Ставрополь	Пирогова	22	3	45.011333	41.917053	-	-	асфальт	-	металл	2	0,75	-	-	-	-	-	-	-	-
13503	Городской округ город Ставрополь	Ставрополь	Пирогова	22	4	45.009945	41.91748	-	-	асфальт	-	МК	5	0,75	-	-	-	-	-	-	-	-
13504	Городской округ город Ставрополь	Ставрополь	Пирогова	24	2	45.010641	41.91555	-	-	асфальт	-	без ограждения	4	0,75	-	-	-	-	-	-	-	-
13505	Городской округ город Ставрополь	Ставрополь	Пирогова	25	-	45.010658	41.913507	-	-	асфальт	-	без ограждения	2	0,75	-	-	-	-	-	-	-	-
13506	Городской округ город Ставрополь	Ставрополь	Пирогова	26	1	45.010506	41.914539	-	-	асфальт	-	МК	3	0,75	-	-	-	-	-	-	-	-
13507	Городской округ город Ставрополь	Ставрополь	Пирогова	26	3	45.009262	41.914239	-	-	асфальт	-	МК	3	0,75	-	-	-	-	-	-	-	-
13508	Городской округ город Ставрополь	Ставрополь	Пирогова	26	4	45.00938	41.914768	-	-	асфальт	-	МК	6	0,75	-	-	-	-	-	-	-	-
13509	Городской округ город Ставрополь	Ставрополь	Пирогова	26	-	45.010059	41.91428	-	-	асфальт	-	МК	6	0,75	-	-	-	-	-	-	-	-
13510	Городской округ город Ставрополь	Ставрополь	Пирогова	27в	-	45.010281	41.913073	-	-	бетон	-	без ограждения	1	0,75	-	-	-	-	-	-	-	-
13511	Городской округ город Ставрополь	Ставрополь	Пирогова	28	-	45.00946	41.916401	-	-	асфальт	-	МК	4	0,75	-	-	-	-	-	-	-	-
13512	Городской округ город Ставрополь	Ставрополь	Пирогова	29	-	45.009739	41.912891	-	-	асфальт	-	без ограждения	1	0,36	-	-	-	-	-	-	-	-
13513	Городской округ город Ставрополь	Ставрополь	Пирогова	30	А	45.002136	41.911392	-	-	асфальт	-	без ограждения	1	1,10	-	-	-	-	-	-	-	-
13514	Городской округ город Ставрополь	Ставрополь	Пирогова	30	-	45.008091	41.916374	-	-	асфальт	-	МК	2	0,75	-	-	-	-	-	-	-	-
13515	Городской округ город Ставрополь	Ставрополь	Пирогова	31в	-	45.009961	41.913109	-	-	грунт	-	без ограждения	2	0,75	-	-	-	-	-	-	-	-
13516	Городской округ город Ставрополь	Ставрополь	Пирогова	32	-	45.009415	41.912267	-	-	асфальт	-	МК	3	0,75	-	-	-	-	-	-	-	-
13517	Городской округ город Ставрополь	Ставрополь	Пирогова	33	-	45.010437	41.912704	-	-	асфальт	-	металл	1	1,00	-	-	-	-	-	-	-	-
13518	Городской округ город Ставрополь	Ставрополь	Пирогова	34	1	45.008255	41.916591	-	-	асфальт	-	МК	2	0,75	-	-	-	-	-	-	-	-
13519	Городской округ город Ставрополь	Ставрополь	Пирогова	34	2	45.008129	41.916916	-	-	асфальт	-	МК	2	0,75	-	-	-	-	-	-	-	-
13520	Городской округ город Ставрополь	Ставрополь	Пирогова	34	3	45.007935	41.917358	-	-	асфальт	-	МК	1	0,75	-	-	-	-	-	-	-	-
13521	Городской округ город Ставрополь	Ставрополь	Пирогова	34/4	-	45.008213	41.917458	-	-	асфальт	-	МК	2	0,75	-	-	-	-	-	-	-	-
13522	Городской округ город Ставрополь	Ставрополь	Пирогова	36	-	45.008541	41.916882	-	-	асфальт	-	без ограждения	1	1,10	-	-	-	-	-	-	-	-
13523	Городской округ город Ставрополь	Ставрополь	Пирогова	37	-	45.007065	41.911704	-	-	бетон	-	металл	1	6,00	-	-	-	-	-	-	-	-
13524	Городской округ город Ставрополь	Ставрополь	Пирогова	38б	-	45.006883	41.916311	-	-	асфальт	-	металл	1	8,00	-	-	-	-	-	-	-	-
13525	Городской округ город Ставрополь	Ставрополь	Пирогова	38	1	45.006588	41.914904	-	-	асфальт	-	МК	2	0,75	-	-	-	-	-	-	-	-
13526	Городской округ город Ставрополь	Ставрополь	Пирогова	38	3	45.007862	41.915028	-	-	асфальт	-	МК	4	0,75	-	-	-	-	-	-	-	-
13527	Городской округ город Ставрополь	Ставрополь	Пирогова	38	4	45.00877	41.91534	-	-	асфальт	-	МК	2	0,75	-	-	-	-	-	-	-	-
13528	Городской округ город Ставрополь	Ставрополь	Пирогова	38/2	-	45.007737	41.914734	-	-	асфальт	-	МК	4	0,75	-	-	-	-	-	-	-	-
13529	Городской округ город Ставрополь	Ставрополь	Пирогова	40	1	45.007446	41.914936	-	-	асфальт	-	МК	4	0,75	-	-	-	-	-	-	-	-
13530	Городской округ город Ставрополь	Ставрополь	Пирогова	40	2	45.008484	41.915085	-	-	асфальт	-	МК	4	0,75	-	-	-	-	-	-	-	-
13531	Городской округ город Ставрополь	Ставрополь	Пирогова	42	1	45.008183	41.91741	-	-	асфальт	-	металл	6	0,75	-	-	-	-	-	-	-	-
13532	Городской округ город Ставрополь	Ставрополь	Пирогова	42	2	45.008488	41.913694	-	-	асфальт	-	МК	3	0,75	-	-	-	-	-	-	-	-
13533	Городской округ город Ставрополь	Ставрополь	Пирогова	43	-	45.00708	41.912071	-	-	асфальт	-	металл	2	0,75	-	-	-	-	-	-	-	-
13534	Городской округ город Ставрополь	Ставрополь	Пирогова	44	-	45.008377	41.914322	-	-	асфальт	-	металл	3	0,75	-	-	-	-	-	-	-	-
13535	Городской округ город Ставрополь	Ставрополь	Пирогова	44	-	45.008141	41.913498	-	-	асфальт	-	металл	2	0,75	-	-	-	-	-	-	-	-
13536	Городской округ город Ставрополь	Ставрополь	Пирогова	44	-	45.008096	41.913231	-	-	асфальт	-	без ограждения	1	0,12	-	-	-	-	-	-	-	-
13537	Городской округ город Ставрополь	Ставрополь	Пирогова	46	2	45.007973	41.91515	-	-	асфальт	-	металл	3	0,75	-	-	-	-	-	-	-	-
13538	Городской округ город Ставрополь	Ставрополь	Пирогова	48	1	45.00552	41.91309	-	-	асфальт	-	МК	2	0,75	-	-	-	-	-	-	-	-
13539	Городской округ город Ставрополь	Ставрополь	Пирогова	48	2	45.00634	41.913116	-	-	асфальт	-	МК	6	0,75	-	-	-	-	-	-	-	-
13540	Городской округ город Ставрополь	Ставрополь	Пирогова	48	3	45.00663	41.913761	-	-	асфальт	-	МК	2	0,75	-	-	-	-	-	-	-	-
13541	Городской округ город Ставрополь	Ставрополь	Пирогова	48	4	45.006264	41.913886	-	-	асфальт	-	МК	4	0,75	-	-	-	-	-	-	-	-
13542	Городской округ город Ставрополь	Ставрополь	Пирогова	5	1	45.018939	41.91519	-	-	бетон	-	металл	2	1,10	-	-	-	-	-	-	-	-

1	2	3	4	5	6	7	8	9	10	11	12	13	14	15	16	17	18	19	20	21	22	23
13543	Городской округ город Ставрополь	Ставрополь	Пирогова	5	-	45.019154	41.913589	-	-	бетон	-	металл	2	0,75	-	-	-	-	-	-	-	-
13544	Городской округ город Ставрополь	Ставрополь	Пирогова	5Б	1	45.005348	41.913853	-	-	асфальт	-	МК	2	0,75	-	-	-	-	-	-	-	-
13545	Городской округ город Ставрополь	Ставрополь	Пирогова	50	2	45.005573	41.914238	-	-	асфальт	-	МК	3	0,75	-	-	-	-	-	-	-	-
13546	Городской округ город Ставрополь	Ставрополь	Пирогова	54а	-	45.006069	41.916641	-	-	асфальт	-	металл	4	0,75	-	-	-	-	-	-	-	-
13547	Городской округ город Ставрополь	Ставрополь	Пирогова	54	-	45.006157	41.91552	-	-	асфальт	-	МК	2	0,75	-	-	-	-	-	-	-	-
13548	Городской округ город Ставрополь	Ставрополь	Пирогова	54д	-	45.006256	41.916451	-	-	асфальт	-	без ограждения	1	0,75	-	-	-	-	-	-	-	-
13549	Городской округ город Ставрополь	Ставрополь	Пирогова	56	-	45.005952	41.915302	-	-	асфальт	-	МК	3	0,75	-	-	-	-	-	-	-	-
13550	Городской округ город Ставрополь	Ставрополь	Пирогова	5Н	-	45.049847	42.024006	-	-	асфальт	-	металл	2	0,75	-	-	-	-	-	-	-	-
13551	Городской округ город Ставрополь	Ставрополь	Пирогова	5А	-	45.021005	41.9146	-	-	асфальт	-	металл	2	0,75	-	-	-	-	-	-	-	-
13552	Городской округ город Ставрополь	Ставрополь	Пирогова	61	-	45.004438	41.911435	-	-	асфальт	-	металл	2	6,00	-	-	-	-	-	-	-	-
13553	Городской округ город Ставрополь	Ставрополь	Пирогова	62	1	45.049847	42.024006	-	-	асфальт	-	без ограждения	1	0,12	-	-	-	-	-	-	-	-
13554	Городской округ город Ставрополь	Ставрополь	Пирогова	62	2	45.003773	41.912762	-	-	асфальт	-	МК	6	0,75	-	-	-	-	-	-	-	-
13555	Городской округ город Ставрополь	Ставрополь	Пирогова	62	3	45.004524	41.912537	-	-	асфальт	-	МК	4	0,75	-	-	-	-	-	-	-	-
13556	Городской округ город Ставрополь	Ставрополь	Пирогова	62	4	45.004955	41.912838	-	-	асфальт	-	МК	5	0,75	-	-	-	-	-	-	-	-
13557	Городской округ город Ставрополь	Ставрополь	Пирогова	62	5	45.049847	42.024006	-	-	асфальт	-	МК	13	0,75	-	-	-	-	-	-	-	-
13558	Городской округ город Ставрополь	Ставрополь	Пирогова	62	6	45.002953	41.915115	-	-	асфальт	-	сетка	2	0,75	-	-	-	-	-	-	-	-
13559	Городской округ город Ставрополь	Ставрополь	Пирогова	63в	-	45.003838	41.911041	-	-	асфальт	-	металл	2	0,75	-	-	-	-	-	-	-	-
13560	Городской округ город Ставрополь	Ставрополь	Пирогова	64	1	45.004528	41.916019	-	-	асфальт	-	металл	1	0,75	-	-	-	-	-	-	-	-
13561	Городской округ город Ставрополь	Ставрополь	Пирогова	64	2	45.005628	41.91584	-	-	асфальт	-	МК	4	0,75	-	-	-	-	-	-	-	-
13562	Городской округ город Ставрополь	Ставрополь	Пирогова	64	3	45.00349	41.91515	-	-	асфальт	-	МК	6	0,75	-	-	-	-	-	-	-	-
13563	Городской округ город Ставрополь	Ставрополь	Пирогова	64	4	45.004219	41.914982	-	-	асфальт	-	МК	2	0,75	-	-	-	-	-	-	-	-
13564	Городской округ город Ставрополь	Ставрополь	Пирогова	64	5	45.004528	41.915161	-	-	асфальт	-	МК	5	0,75	-	-	-	-	-	-	-	-
13565	Городской округ город Ставрополь	Ставрополь	Пирогова	64	-	45.002907	41.915253	-	-	асфальт	-	МК	2	0,75	-	-	-	-	-	-	-	-
13566	Городской округ город Ставрополь	Ставрополь	Пирогова	64а	-	45.002853	41.91573	-	-	асфальт	-	металл	1	0,75	-	-	-	-	-	-	-	-
13567	Городской округ город Ставрополь	Ставрополь	Пирогова	66	-	45.002922	41.91518	-	-	грунт	-	без ограждения	1	0,75	-	-	-	-	-	-	-	-
13568	Городской округ город Ставрополь	Ставрополь	Пирогова	6Б	1	45.003264	41.913094	-	-	асфальт	-	металл	2	0,75	-	-	-	-	-	-	-	-
13569	Городской округ город Ставрополь	Ставрополь	Пирогова	6Б	2	45.003021	41.913078	-	-	асфальт	-	МК	2	0,75	-	-	-	-	-	-	-	-
13570	Городской округ город Ставрополь	Ставрополь	Пирогова	6Б	3	45.002415	41.91214	-	-	асфальт	-	МК	6	0,75	-	-	-	-	-	-	-	-
13571	Городской округ город Ставрополь	Ставрополь	Пирогова	6Б	4	45.003021	41.912106	-	-	асфальт	-	МК	4	0,75	-	-	-	-	-	-	-	-
13572	Городской округ город Ставрополь	Ставрополь	Пирогова	6Б	-	45.002214	41.913648	-	-	бетон	-	металл	1	0,75	-	-	-	-	-	-	-	-
13573	Городской округ город Ставрополь	Ставрополь	Пирогова	6Б/1	-	45.001831	41.911697	-	-	бетон	-	без ограждения	1	0,36	-	-	-	-	-	-	-	-
13574	Городской округ город Ставрополь	Ставрополь	Пирогова	72	-	44.999861	41.911744	-	-	асфальт	-	металл	1	8,100	-	-	-	-	-	-	-	-
13575	Городской округ город Ставрополь	Ставрополь	Пирогова	72	-	44.998196	41.910545	-	-	грунт	-	без ограждения	1	0,75	-	-	-	-	-	-	-	-
13576	Городской округ город Ставрополь	Ставрополь	Пирогова	7Ж	-	44.997722	41.912675	-	-	бетон	-	металл	5	0,75	-	-	-	-	-	-	-	-
13577	Городской округ город Ставрополь	Ставрополь	Пирогова	80к	-	44.997284	41.910519	-	-	грунт	-	без ограждения	1	0,75	-	-	-	-	-	-	-	-
13578	Городской округ город Ставрополь	Ставрополь	Пирогова	87	-	44.998981	41.90974	-	-	асфальт	-	без ограждения	1	0,75	-	-	-	-	-	-	-	-
13579	Городской округ город Ставрополь	Ставрополь	Пирогова	87	-	44.999275	41.910965	-	-	асфальт	-	без ограждения	1	0,75	-	-	-	-	-	-	-	-
13580	Городской округ город Ставрополь	Ставрополь	Пирогова	87А	-	44.998711	41.909863	-	-	асфальт	-	без ограждения	2	0,36	-	-	-	-	-	-	-	-
13581	Городской округ город Ставрополь	Ставрополь	Пирогова	92	-	44.996662	41.913235	-	-	асфальт	-	МК	6	0,75	-	-	-	-	-	-	-	-
13582	Городской округ город Ставрополь	Ставрополь	Пирогова	94	-	44.995168	41.914365	-	-	асфальт	-	кирпич	5	0,75	-	-	-	-	-	-	-	-
13583	Городской округ город Ставрополь	Ставрополь	Пирогова	9А	-	44.996632	41.913776	-	-	асфальт	-	металл	1	0,75	-	-	-	-	-	-	-	-
13584	Городской округ город Ставрополь	Ставрополь	Пирогова	9Б	1	44.995586	41.915493	-	-	бетон	-	кирпич	4	1,10	-	-	-	-	-	-	-	-
13585	Городской округ город Ставрополь	Ставрополь	Пирогова	529	-	45.006294	41.911954	-	-	бетон	-	без ограждения	1	0,75	-	-	-	-	-	-	-	-
13586	Городской округ город Ставрополь	Ставрополь	Пирогова	5	-	45.018939	41.91539	-	-	асфальт	-	металл	1	6,60	-	-	-	-	-	-	-	-
13587	Городской округ город Ставрополь	Ставрополь	Пирогова	1ВЛ	-	45.011565	41.916812	-	-	плитка	-	без ограждения	2	0,36	-	-	-	-	-	-	-	-
13588	Городской округ город Ставрополь	Ставрополь	Пирогова	6Е	-	45.0023	41.911747	-	-	плитка	-	без ограждения	4	0,24	-	-	-	-	-	-	-	-
13589	Городской округ город Ставрополь	Ставрополь	Пирогова	93	-	44.996867	41.912766	-	-	асфальт	-	без ограждения	1	0,36	-	-	-	-	-	-	-	-
13590	Городской округ город Ставрополь	Ставрополь	Пирогова	11а	-	45.017521	41.91452	-	-	асфальт	-	без ограждения	1	8,00	-	-	-	-	-	-	-	-
13591	Городской округ город Ставрополь	Ставрополь	Пирогова	5а	-	45.020369	41.914628	-	-	асфальт	-	металл	2	6,00	-	-	-	-	-	-	-	-
13592	Городской округ город Ставрополь	Ставрополь	Пирогова	15б	-	45.015278	41.914543	-	-	асфальт	-	без ограждения	2	0,24	-	-	-	-	-	-	-	-
13593	Городской округ город Ставрополь	Ставрополь	Победы	1	1	45.052307	41.973354	-	-	асфальт	-	без ограждения	1	1,10	-	-	-	-	-	-	-	-
13594	Городской округ город Ставрополь	Ставрополь	Победы	20	-	45.051634	41.972326	-	-	ПГС (гравий, окол. щебн)	-	без ограждения	2	1,10	-	-	-	-	-	-	-	-
13595	Городской округ город Ставрополь	Ставрополь	Победы	4д	-	45.050781	41.969065	-	-	асфальт	-	без ограждения	4	1,10	-	-	-	-	-	-	-	-
13596	Городской округ город Ставрополь	Ставрополь	Победы	1	-	45.052349	41.973986	-	-	бетон	-	без ограждения	2	0,75	-	-	-	-	-	-	-	-
13597	Городской округ город Ставрополь	Ставрополь	Партизанская	5	-	45.037466	42.011851	-	-	ПГС (гравий, окол. щебн)	-	без ограждения	1	0,75	-	-	-	-	-	-	-	-
13598	Городской округ город Ставрополь	Ставрополь	Партизанская	6	-	45.040939	42.012275	-	-	бетон	-	без ограждения	1	0,75	-	-	-	-	-	-	-	-
13599	Городской округ город Ставрополь	Ставрополь	Подгорная	19	-	45.050861	41.975048	-	-	асфальт	-	без ограждения	1	1,10	-	-	-	-	-	-	-	-
13600	Городской округ город Ставрополь	Ставрополь	Подгорная	89	-	45.048149	41.970496	-	-	асфальт	-	без ограждения	1	1,10	-	-	-	-	-	-	-	-
13601	Городской округ город Ставрополь	Ставрополь	Подгорная	1	-	45.050495	41.980083	-	-	асфальт	-	без ограждения	2	1,10	-	-	-	-	-	-	-	-
13602	Городской округ город Ставрополь	Ставрополь	Пожарского	4а	-	45.016823	43.00259	-	-	бетон	-	без ограждения	1	0,75	-	-	-	-	-	-	-	-
13603	Городской округ город Ставрополь	Ставрополь	Полевая	10в	-	45.022053	41.994427	-	-	асфальт	-	без ограждения	2	1,10	-	-	-	-	-	-	-	-
13604	Городской округ город Ставрополь	Ставрополь	Полевая	8Н	-	45.021637	41.996829	-	-	асфальт	-	без ограждения	1	1,10	-	-	-	-	-	-	-	-
13605	Городской округ город Ставрополь	Ставрополь	Полтавская	6	-	45.058518	41.992792	-	-	грунт	-	сетка	1	0,75	-	-	-	-	-	-	-	-
13606	Городской округ город Ставрополь	Ставрополь	Полтавская	2	-	45.059212	41.994767	-	-	асфальт	-	без ограждения	1	0,24	-	-	-	-	-	-	-	-
13607	Городской округ город Ставрополь	Ставрополь	Полтавская	16	-	45.059498	41.992805	-	-	асфальт	-	без ограждения	1	1,10	-	-	-	-	-	-	-	-
13608	Городской округ город Ставрополь	Ставрополь	Пономарева	5	-	45.025196	41.970843	-	-	асфальт	-	без ограждения	1	8,00	-	-	-	-	-	-	-	-
13609	Городской округ город Ставрополь	Ставрополь	Пономарева	9Б	-	45.027405	41.983372	-	-	асфальт	-	металл	1	8,00	-	-	-	-	-	-	-	-
13610	Городской округ город Ставрополь	Ставрополь	Пономарева	1	-	45.023262	41.965401	-	-	асфальт	-	металл	1	0,75	-	-	-	-	-	-	-	-
13611	Городской округ город Ставрополь	Ставрополь	Пономарева	5	-	45.025566	41.970796	-	-	грунт	-	без ограждения	1	1,10	-	-	-	-	-	-	-	-
13612	Городской округ город Ставрополь	Ставрополь	Пономарева	7Д	-	45.026319	41.972555	-	-	грунт	-	без ограждения	2	1,10	-	-	-	-	-	-	-	-
13613	Городской округ город Ставрополь	Ставрополь	Попова	5А	-	45.060593	41.953232	-	-	асфальт	-	без ограждения	1	0,24	-	-	-	-	-	-	-	-
13614	Городской округ город Ставрополь	Ставрополь	Попова	16А	-	45.057735	41.948517	-	-	асфальт	-	металл	2	0,75	-	-	-	-	-	-	-	-
13615	Городской округ город Ставрополь	Ставрополь	Попова	16Б	-	45.057199	41.947636	-	-	бетон	-	без ограждения	2	0,75	-	-	-	-	-	-	-	-
13616	Городской округ город Ставрополь	Ставрополь	Попова	56А	-	45.060866	41.953413	-	-	асфальт	-	без ограждения	1	0,75	-	-	-	-	-	-	-	-
13617	Городской округ город Ставрополь	Ставрополь	Потемкинская	93	-	45.073589	41.963894	-	-	грунт	-	сетка	1	0,75	-	-	-	-	-	-	-	-

1	2	3	4	5	6	7	8	9	10	11	12	13	14	15	16	17	18	19	20	21	22	23
13618	Городской округ город Ставрополь	Ставрополь	Почтовый	2	-	45.058968	41.999571	-	-	асфальт	-	без ограждения	2	0,75	-	-	-	-	-	-	-	-
13619	Городской округ город Ставрополь	Ставрополь	Привалъского	1	-	45.034405	41.993808	-	-	плитка	-	кирпич	1	1,10	-	-	-	-	-	-	-	-
13620	Городской округ город Ставрополь	Ставрополь	Привалъского	10	-	45.036951	41.990492	-	-	бетон	-	металл	3	1,10	-	-	-	-	-	-	-	-
13621	Городской округ город Ставрополь	Ставрополь	Привалъского	11	2	45.036094	41.99121	-	-	асфальт	-	металл	4	0,75	-	-	-	-	-	-	-	-
13622	Городской округ город Ставрополь	Ставрополь	Привалъского	5	-	45.03501	41.993163	-	-	асфальт	-	металл	4	0,75	-	-	-	-	-	-	-	-
13623	Городской округ город Ставрополь	Ставрополь	Привалъского	15	-	45.036747	41.992214	-	-	асфальт	-	без ограждения	1	0,75	-	-	-	-	-	-	-	-
13624	Городской округ город Ставрополь	Ставрополь	Пригородная	193А	-	45.072773	42.000641	-	-	асфальт	-	без ограждения	1	0,75	-	-	-	-	-	-	-	-
13625	Городской округ город Ставрополь	Ставрополь	Пригородная	195	-	45.075539	42.003432	-	-	асфальт	-	без ограждения	1	0,75	-	-	-	-	-	-	-	-
13626	Городской округ город Ставрополь	Ставрополь	Пригородная	195В	-	45.07542	42.002586	-	-	ПГС (гравий, окол, керпич)	-	без ограждения	1	0,75	-	-	-	-	-	-	-	-
13627	Городской округ город Ставрополь	Ставрополь	Пригородная	195к	-	45.075104	42.000862	-	-	бетон	-	металл	1	8,00	-	-	-	-	-	-	-	-
13628	Городской округ город Ставрополь	Ставрополь	Пригородная	224	-	45.078799	41.999386	-	-	асфальт	-	без ограждения	1	8,00	-	-	-	-	-	-	-	-
13629	Городской округ город Ставрополь	Ставрополь	Пригородная	224	-	45.07336	41.999374	-	-	асфальт	-	металл	1	0,75	-	-	-	-	-	-	-	-
13630	Городской округ город Ставрополь	Ставрополь	Пригородная	224	-	45.074104	42.000427	-	-	асфальт	-	без ограждения	2	0,75	-	-	-	-	-	-	-	-
13631	Городской округ город Ставрополь	Ставрополь	Пригородная	228	-	45.07584	42.000581	-	-	асфальт	-	без ограждения	2	0,24	-	-	-	-	-	-	-	-
13632	Городской округ город Ставрополь	Ставрополь	Пригородная	249	-	45.075236	42.007248	-	-	асфальт	-	без ограждения	1	0,36	-	-	-	-	-	-	-	-
13633	Городской округ город Ставрополь	Ставрополь	Пригородная	274	-	45.076691	42.001408	-	-	асфальт	-	без ограждения	1	0,24	-	-	-	-	-	-	-	-
13634	Городской округ город Ставрополь	Ставрополь	Пригородная	70	-	45.071232	41.996184	-	-	асфальт	-	металл	2	0,75	-	-	-	-	-	-	-	-
13635	Городской округ город Ставрополь	Ставрополь	Пригородная	167	-	45.072151	41.99733	-	-	грунт	-	без ограждения	6	0,75	-	-	-	-	-	-	-	-
13636	Городской округ город Ставрополь	Ставрополь	Пригородная	193	-	45.07272	42.000175	-	-	асфальт	-	без ограждения	1	0,75	-	-	-	-	-	-	-	-
13637	Городской округ город Ставрополь	Ставрополь	Пригородная	195	-	45.072559	42.000853	-	-	бетон	-	сетка	2	0,75	-	-	-	-	-	-	-	-
13638	Городской округ город Ставрополь	Ставрополь	Пригородная	195/Д	-	45.074432	42.002226	-	-	бетон	-	без ограждения	1	0,75	-	-	-	-	-	-	-	-
13639	Городской округ город Ставрополь	Ставрополь	Пригородная	1956	-	45.073689	42.001637	-	-	бетон	-	металл	1	0,75	-	-	-	-	-	-	-	-
13640	Городской округ город Ставрополь	Ставрополь	Пригородная	199	-	45.07552	42.004257	-	-	асфальт	-	металл	1	0,75	-	-	-	-	-	-	-	-
13641	Городской округ город Ставрополь	Ставрополь	Пригородная	199	-	45.074584	42.002224	-	-	грунт	-	без ограждения	1	0,36	-	-	-	-	-	-	-	-
13642	Городской округ город Ставрополь	Ставрополь	Пригородная	201	-	45.074886	42.003716	-	-	асфальт	-	металл	4	0,75	-	-	-	-	-	-	-	-
13643	Городской округ город Ставрополь	Ставрополь	Пригородная	205	-	45.074371	42.003757	-	-	асфальт	-	металл	4	0,75	-	-	-	-	-	-	-	-
13644	Городской округ город Ставрополь	Ставрополь	Пригородная	215в	-	45.075745	42.004813	-	-	грунт	-	без ограждения	1	0,75	-	-	-	-	-	-	-	-
13645	Городской округ город Ставрополь	Ставрополь	Пригородная	221а	-	45.075302	42.005287	-	-	асфальт	-	металл	1	0,75	-	-	-	-	-	-	-	-
13646	Городской округ город Ставрополь	Ставрополь	Пригородная	221б	-	45.075204	42.005424	-	-	грунт	-	без ограждения	1	0,75	-	-	-	-	-	-	-	-
13647	Городской округ город Ставрополь	Ставрополь	Пригородная	223	-	45.073181	42.005501	-	-	ПГС (гравий, окол, керпич)	-	без ограждения	2	8,00	-	-	-	-	-	-	-	-
13648	Городской округ город Ставрополь	Ставрополь	Пригородная	226	-	45.07536	41.999699	-	-	асфальт	-	без ограждения	2	0,75	-	-	-	-	-	-	-	-
13649	Городской округ город Ставрополь	Ставрополь	Пригородная	235	-	45.073762	42.006581	-	-	бетон	-	металл	2	0,75	-	-	-	-	-	-	-	-
13650	Городской округ город Ставрополь	Ставрополь	Пригородная	251	-	45.074978	42.007511	-	-	ПГС (гравий, окол, керпич)	-	без ограждения	1	0,75	-	-	-	-	-	-	-	-
13651	Городской округ город Ставрополь	Ставрополь	Пригородная	253	-	45.075619	42.00798	-	-	бетон	-	без ограждения	1	0,75	-	-	-	-	-	-	-	-
13652	Городской округ город Ставрополь	Ставрополь	Пригородная	255	-	45.075936	42.008739	-	-	плитка	-	без ограждения	1	0,75	-	-	-	-	-	-	-	-
13653	Городской округ город Ставрополь	Ставрополь	Пригородная	274	-	45.078349	42.001743	-	-	асфальт	-	без ограждения	1	0,75	-	-	-	-	-	-	-	-
13654	Городской округ город Ставрополь	Ставрополь	Пригородная	274	-	45.078491	42.001499	-	-	бетон	-	без ограждения	1	0,75	-	-	-	-	-	-	-	-
13655	Городской округ город Ставрополь	Ставрополь	Пригородная	274	-	45.07724	42.002037	-	-	асфальт	-	без ограждения	1	0,75	-	-	-	-	-	-	-	-
13656	Городской округ город Ставрополь	Ставрополь	Пригородная	36	-	45.070965	41.998350	-	-	бетон	-	металл	2	0,75	-	-	-	-	-	-	-	-
13657	Городской округ город Ставрополь	Ставрополь	Прикумский	1В	-	45.061152	42.010006	-	-	грунт	-	без ограждения	1	1,10	-	-	-	-	-	-	-	-
13658	Городской округ город Ставрополь	Ставрополь	Прикумский	1	-	45.061622	42.003725	-	-	грунт	-	без ограждения	1	0,75	-	-	-	-	-	-	-	-
13659	Городской округ город Ставрополь	Ставрополь	Прикумский	3	-	45.062935	42.009945	-	-	бетон	-	без ограждения	1	8,00	-	-	-	-	-	-	-	-
13660	Городской округ город Ставрополь	Ставрополь	Прикумский	5	-	45.061943	42.008484	-	-	ПГС (гравий, окол, керпич)	-	без ограждения	2	0,75	-	-	-	-	-	-	-	-
13661	Городской округ город Ставрополь	Ставрополь	Приморский		-	45.034451	41.993647	-	-	асфальт	-	без ограждения	1	0,24	-	-	-	-	-	-	-	-
13662	Городской округ город Ставрополь	Ставрополь	Приморский	3	-	45.033034	41.993069	-	-	асфальт	-	без ограждения	1	0,75	-	-	-	-	-	-	-	-
13663	Городской округ город Ставрополь	Ставрополь	Приморский	7	-	45.034172	41.990749	-	-	грунт	-	без ограждения	1	0,75	-	-	-	-	-	-	-	-
13664	Городской округ город Ставрополь	Ставрополь	Промышленная бригадерная зона	7	-	45.078678	41.998753	-	-	асфальт	-	без ограждения	1	0,75	-	-	-	-	-	-	-	-
13665	Городской округ город Ставрополь	Ставрополь	Промышленная бригадерная зона	7	-	45.08075	41.996808	-	-	бетон	-	без ограждения	1	0,75	-	-	-	-	-	-	-	-
13666	Городской округ город Ставрополь	Ставрополь	Промышленная бригадерная зона	5	-	45.076767	41.996159	-	-	асфальт	-	без ограждения	1	0,75	-	-	-	-	-	-	-	-
13667	Городской округ город Ставрополь	Ставрополь	Пушкина	15	-	45.036128	41.992791	-	-	бетон	-	без ограждения	2	1,10	-	-	-	-	-	-	-	-
13668	Городской округ город Ставрополь	Ставрополь	Пушкина	20	-	45.037902	41.994866	-	-	асфальт	-	без ограждения	3	1,10	-	-	-	-	-	-	-	-
13669	Городской округ город Ставрополь	Ставрополь	Пушкина	25	-	45.035982	41.993691	-	-	асфальт	-	без ограждения	3	1,10	-	-	-	-	-	-	-	-
13670	Городской округ город Ставрополь	Ставрополь	Пушкина	27	-	45.035179	41.993104	-	-	асфальт	-	без ограждения	2	0,75	-	-	-	-	-	-	-	-
13671	Городской округ город Ставрополь	Ставрополь	Пушкина	40	-	45.035127	41.994331	-	-	асфальт	-	металл	4	1,10	-	-	-	-	-	-	-	-
13672	Городской округ город Ставрополь	Ставрополь	Пушкина	44а	-	45.032513	41.994741	-	-	асфальт	-	без ограждения	1	0,75	-	-	-	-	-	-	-	-
13673	Городской округ город Ставрополь	Ставрополь	Пушкина	63	-	45.029534	41.994772	-	-	асфальт	-	без ограждения	2	1,10	-	-	-	-	-	-	-	-
13674	Городской округ город Ставрополь	Ставрополь	Пушкина	63а	-	45.028782	41.993482	-	-	асфальт	-	без ограждения	1	0,75	-	-	-	-	-	-	-	-
13675	Городской округ город Ставрополь	Ставрополь	Пушкина	65	-	45.028737	41.993908	-	-	асфальт	-	металл	1	8,00	-	-	-	-	-	-	-	-
13676	Городской округ город Ставрополь	Ставрополь	Пушкина	65	-	45.028217	41.99175	-	-	асфальт	-	без ограждения	1	0,75	-	-	-	-	-	-	-	-
13677	Городской округ город Ставрополь	Ставрополь	Пушкина	7	-	45.034968	41.992892	-	-	асфальт	-	без ограждения	4	1,10	-	-	-	-	-	-	-	-
13678	Городской округ город Ставрополь	Ставрополь	Пушкина	1	-	45.042642	41.992193	-	-	асфальт	-	без ограждения	2	0,75	-	-	-	-	-	-	-	-
13679	Городской округ город Ставрополь	Ставрополь	Пушкина	1	-	45.042642	41.992193	-	-	грунт	-	без ограждения	4	0,75	-	-	-	-	-	-	-	-
13680	Городской округ город Ставрополь	Ставрополь	Пушкина	1	-	45.042642	41.992193	-	-	асфальт	-	без ограждения	4	0,75	-	-	-	-	-	-	-	-
13681	Городской округ город Ставрополь	Ставрополь	Пушкина	16	-	45.039875	41.993387	-	-	асфальт	-	без ограждения	1	1,10	-	-	-	-	-	-	-	-
13682	Городской округ город Ставрополь	Ставрополь	Пушкина	22	-	45.037262	41.993718	-	-	асфальт	-	без ограждения	2	0,75	-	-	-	-	-	-	-	-
13683	Городской округ город Ставрополь	Ставрополь	Пушкина	25	-	45.035587	41.993768	-	-	асфальт	-	металл	2	1,10	-	-	-	-	-	-	-	-
13684	Городской округ город Ставрополь	Ставрополь	Пушкина	30	-	45.036041	41.994413	-	-	бетон	-	металл	2	1,10	-	-	-	-	-	-	-	-
13685	Городской округ город Ставрополь	Ставрополь	Пушкина	36	-	45.035569	41.99454	-	-	асфальт	-	без ограждения	2	0,24	-	-	-	-	-	-	-	-
13686	Городской округ город Ставрополь	Ставрополь	Пушкина	4	-	45.042839	41.993646	-	-	асфальт	-	без ограждения	4	0,75	-	-	-	-	-	-	-	-
13687	Городской округ город Ставрополь	Ставрополь	Пушкина	55	-	45.03056	41.994752	-	-	асфальт	-	без ограждения	1	0,75	-	-	-	-	-	-	-	-

1	2	3	4	5	6	7	8	9	10	11	12	13	14	15	16	17	18	19	20	21	22	23
13688	Городской округ город Ставрополь	Ставрополь	Пушкина	71	-	45.024433	41.964869	-	-	асфальт	-	без ограждения	2	0,36	-	-	-	-	-	-	-	-
13689	Городской округ город Ставрополь	Ставрополь	Пушкина	73	-	45.024013	41.964609	-	-	бетон	-	металл	1	1,10	-	-	-	-	-	-	-	-
13690	Городской округ город Ставрополь	Ставрополь	Пушкина	80/3	-	45.040607	41.963867	-	-	асфальт	-	без ограждения	1	0,75	-	-	-	-	-	-	-	-
13691	Городской округ город Ставрополь	Ставрополь	Пушкина	9	-	45.039629	41.962177	-	-	асфальт	-	сетка	2	0,75	-	-	-	-	-	-	-	-
13692	Городской округ город Ставрополь	Ставрополь	Р.Люксембург	19	-	45.044936	41.981853	-	-	бетон	-	без ограждения	1	0,75	-	-	-	-	-	-	-	-
13693	Городской округ город Ставрополь	Ставрополь	Р.Люксембург	3	-	45.046616	41.98011	-	-	асфальт	-	МК	2	0,75	-	-	-	-	-	-	-	-
13694	Городской округ город Ставрополь	Ставрополь	Р.Люксембург	33	-	45.04396	41.980869	-	-	асфальт	-	металл	5	1,10	-	-	-	-	-	-	-	-
13695	Городской округ город Ставрополь	Ставрополь	Р.Люксембург	49А	-	45.041114	41.981947	-	-	бетон	-	сетка	2	1,10	-	-	-	-	-	-	-	-
13696	Городской округ город Ставрополь	Ставрополь	Р.Люксембург	57	-	45.039539	41.982475	-	-	бетон	-	без ограждения	2	0,36	-	-	-	-	-	-	-	-
13697	Городской округ город Ставрополь	Ставрополь	Р.Люксембург	63	-	45.038343	41.982711	-	-	асфальт	-	без ограждения	1	8,00	-	-	-	-	-	-	-	-
13698	Городской округ город Ставрополь	Ставрополь	Р.Люксембург	59	-	45.039776	41.981945	-	-	асфальт	-	металл	1	1,10	-	-	-	-	-	-	-	-
13699	Городской округ город Ставрополь	Ставрополь	Радоницкого	3Я	-	45.05772	42.02355	-	-	ПГС (гравий, окол. кирпич)	-	без ограждения	1	0,75	-	-	-	-	-	-	-	-
13700	Городской округ город Ставрополь	Ставрополь	Радоницкого	4а	-	45.056881	42.024357	-	-	грунт	-	без ограждения	1	0,75	-	-	-	-	-	-	-	-
13701	Городской округ город Ставрополь	Ставрополь	Ракетная	11	-	45.044727	42.028641	-	-	асфальт	-	без ограждения	1	8,00	-	-	-	-	-	-	-	-
13702	Городской округ город Ставрополь	Ставрополь	Ракетная	11	-	45.044674	42.028648	-	-	асфальт	-	без ограждения	1	8,00	-	-	-	-	-	-	-	-
13703	Городской округ город Ставрополь	Ставрополь	Ракетная	5	-	45.047161	42.024693	-	-	асфальт	-	без ограждения	1	0,24	-	-	-	-	-	-	-	-
13704	Городской округ город Ставрополь	Ставрополь	Ракетная	7	-	45.046494	42.024174	-	-	ПГС (гравий, окол. кирпич)	-	без ограждения	1	0,75	-	-	-	-	-	-	-	-
13705	Городской округ город Ставрополь	Ставрополь	Ракетная	7	-	45.045922	42.027275	-	-	грунт	-	без ограждения	1	0,75	-	-	-	-	-	-	-	-
13706	Городской округ город Ставрополь	Ставрополь	Ракетная	6	-	45.046894	42.028621	-	-	асфальт	-	без ограждения	1	0,75	-	-	-	-	-	-	-	-
13707	Городской округ город Ставрополь	Ставрополь	Ракетная	7	-	45.046593	42.025658	-	-	бетон	-	металл	1	8,00	-	-	-	-	-	-	-	-
13708	Городской округ город Ставрополь	Ставрополь	Ракетная	7а	-	45.045975	42.024513	-	-	грунт	-	без ограждения	1	0,75	-	-	-	-	-	-	-	-
13709	Городской округ город Ставрополь	Ставрополь	Ракетная	8	-	45.046406	42.023132	-	-	грунт	-	без ограждения	1	0,75	-	-	-	-	-	-	-	-
13710	Городской округ город Ставрополь	Ставрополь	Рыкованй	3	-	45.040214	41.997496	-	-	асфальт	-	МК	5	0,75	-	-	-	-	-	-	-	-
13711	Городской округ город Ставрополь	Ставрополь	Рыкованй	8	-	45.042339	41.999073	-	-	асфальт	-	без ограждения	1	1,10	-	-	-	-	-	-	-	-
13712	Городской округ город Ставрополь	Ставрополь	Рыкованйская	2	-	45.071045	42.015942	-	-	асфальт	-	без ограждения	1	0,24	-	-	-	-	-	-	-	-
13713	Городской округ город Ставрополь	Ставрополь	Рыльск	34б	-	45.071249	41.995051	-	-	асфальт	-	без ограждения	2	0,75	-	-	-	-	-	-	-	-
13714	Городской округ город Ставрополь	Ставрополь	Рыльск	71Б	-	45.067982	41.990766	-	-	асфальт	-	без ограждения	1	0,75	-	-	-	-	-	-	-	-
13715	Городской округ город Ставрополь	Ставрополь	Рыльск	75	-	45.069139	41.992847	-	-	ПГС (гравий, окол. кирпич)	-	без ограждения	1	1,10	-	-	-	-	-	-	-	-
13716	Городской округ город Ставрополь	Ставрополь	Рыльск	343	-	45.070313	41.992218	-	-	асфальт	-	без ограждения	1	0,75	-	-	-	-	-	-	-	-
13717	Городской округ город Ставрополь	Ставрополь	Рыльск	29	-	45.066998	41.975849	-	-	грунт	-	без ограждения	1	0,75	-	-	-	-	-	-	-	-
13718	Городской округ город Ставрополь	Ставрополь	Рыльск	75	-	45.068527	41.983501	-	-	асфальт	-	металл	1	0,75	-	-	-	-	-	-	-	-
13719	Городской округ город Ставрополь	Ставрополь	Рыльск	11в	-	45.040146	42.006199	-	-	грунт	-	металл	1	0,75	-	-	-	-	-	-	-	-
13720	Городской округ город Ставрополь	Ставрополь	Рыльский	13	-	45.012529	41.981776	-	-	асфальт	-	металл	2	6,00	-	-	-	-	-	-	-	-
13721	Городской округ город Ставрополь	Ставрополь	Рыльский	15	-	45.011048	41.98028	-	-	асфальт	-	металл	2	6,00	-	-	-	-	-	-	-	-
13722	Городской округ город Ставрополь	Ставрополь	Рыльский	17	-	45.010253	41.983091	-	-	асфальт	-	металл	2	1,10	-	-	-	-	-	-	-	-
13723	Городской округ город Ставрополь	Ставрополь	Рыльский	17	-	45.010424	41.98119	-	-	асфальт	-	металл	2	6,00	-	-	-	-	-	-	-	-
13724	Городской округ город Ставрополь	Ставрополь	Рыльский	17	-	45.010598	41.981238	-	-	асфальт	-	металл	2	1,10	-	-	-	-	-	-	-	-
13725	Городской округ город Ставрополь	Ставрополь	Рыльский	2	-	45.016232	41.990157	-	-	асфальт	-	металл	2	1,10	-	-	-	-	-	-	-	-
13726	Городской округ город Ставрополь	Ставрополь	Рыльский	23/3	-	45.004013	41.991255	-	-	асфальт	-	металл	2	1,10	-	-	-	-	-	-	-	-
13727	Городской округ город Ставрополь	Ставрополь	Рыльский	3Я	-	45.012379	41.985052	-	-	асфальт	-	без ограждения	1	0,75	-	-	-	-	-	-	-	-
13728	Городской округ город Ставрополь	Ставрополь	Рыльский	5	-	45.012329	41.981776	-	-	асфальт	-	металл	3	1,10	-	-	-	-	-	-	-	-
13729	Городской округ город Ставрополь	Ставрополь	Рыльский	5	-	45.010686	41.982522	-	-	асфальт	-	металл	3	1,10	-	-	-	-	-	-	-	-
13730	Городской округ город Ставрополь	Ставрополь	Рыльский	60	-	45.009617	41.983485	-	-	бетон	-	металл	1	0,75	-	-	-	-	-	-	-	-
13731	Городской округ город Ставрополь	Ставрополь	Рыльский	7	-	45.012529	41.981776	-	-	асфальт	-	металл	3	1,10	-	-	-	-	-	-	-	-
13732	Городской округ город Ставрополь	Ставрополь	Рыльский	90	-	45.004458	41.982149	-	-	ПГС (гравий, окол. кирпич)	-	без ограждения	1	0,75	-	-	-	-	-	-	-	-
13733	Городской округ город Ставрополь	Ставрополь	Рыльский	13	-	45.020143	41.986825	-	-	ПГС (гравий, окол. кирпич)	-	без ограждения	1	0,75	-	-	-	-	-	-	-	-
13734	Городской округ город Ставрополь	Ставрополь	Рыльский	1	-	45.00236	41.985024	-	-	асфальт	-	металл	2	1,10	-	-	-	-	-	-	-	-
13735	Городской округ город Ставрополь	Ставрополь	Рыльский	13	-	45.004296	41.984485	-	-	бетон	-	кирпич	1	8,00	-	-	-	-	-	-	-	-
13736	Городской округ город Ставрополь	Ставрополь	Рыльский	2	-	45.002205	41.984215	-	-	асфальт	-	металл	2	1,10	-	-	-	-	-	-	-	-
13737	Городской округ город Ставрополь	Ставрополь	Рыльский	13	-	45.004296	41.984485	-	-	бетон	-	кирпич	3	1,10	-	-	-	-	-	-	-	-
13738	Городской округ город Ставрополь	Ставрополь	Рыт	-	-	44.995107	41.922012	-	-	грунт	-	без ограждения	1	0,75	-	-	-	-	-	-	-	-
13739	Городской округ город Ставрополь	Ставрополь	Рыт	8	-	44.991638	41.919872	-	-	асфальт	-	без ограждения	1	0,75	-	-	-	-	-	-	-	-
13740	Городской округ город Ставрополь	Ставрополь	Российская	1	-	45.059383	41.990059	-	-	бетон	-	металл	1	0,75	-	-	-	-	-	-	-	-
13741	Городской округ город Ставрополь	Ставрополь	Ришельевский	36	-	45.080921	42.014896	-	-	ПГС (гравий, окол. кирпич)	-	без ограждения	2	0,75	-	-	-	-	-	-	-	-
13742	Городской округ город Ставрополь	Ставрополь	Ришельевский	2	-	45.078499	42.013118	-	-	бетон	-	металл	2	0,75	-	-	-	-	-	-	-	-
13743	Городской округ город Ставрополь	Ставрополь	Рубежный	1	-	45.036365	42.028472	-	-	асфальт	-	без ограждения	1	0,75	-	-	-	-	-	-	-	-
13744	Городской округ город Ставрополь	Ставрополь	Рубежный	2	-	45.035866	42.028645	-	-	бетон	-	металл	9	0,75	-	-	-	-	-	-	-	-
13745	Городской округ город Ставрополь	Ставрополь	Рубежный	5	-	45.03636	42.029225	-	-	грунт	-	без ограждения	1	0,75	-	-	-	-	-	-	-	-
13746	Городской округ город Ставрополь	Ставрополь	Рубежный	7	-	45.036365	42.029493	-	-	грунт	-	без ограждения	1	0,75	-	-	-	-	-	-	-	-
13747	Городской округ город Ставрополь	Ставрополь	Рутавали	34	-	45.057998	41.948879	-	-	асфальт	-	металл	2	1,10	-	-	-	-	-	-	-	-
13748	Городской округ город Ставрополь	Ставрополь	Рутавали	44	-	45.059566	41.947002	-	-	асфальт	-	без ограждения	1	0,36	-	-	-	-	-	-	-	-
13749	Городской округ город Ставрополь	Ставрополь	Рябиновый	34	-	45.033852	41.981079	-	-	асфальт	-	без ограждения	1	0,75	-	-	-	-	-	-	-	-
13750	Городской округ город Ставрополь	Ставрополь	Садовая	36А	-	45.0483	41.962532	-	-	асфальт	-	без ограждения	2	0,75	-	-	-	-	-	-	-	-
13751	Городской округ город Ставрополь	Ставрополь	Салова	14	-	45.011806	41.909111	-	-	бетон	-	без ограждения	1	0,75	-	-	-	-	-	-	-	-
13752	Городской округ город Ставрополь	Ставрополь	Салова	32	-	45.006645	41.907001	-	-	бетон	-	без ограждения	1	0,75	-	-	-	-	-	-	-	-
13753	Городской округ город Ставрополь	Ставрополь	Салова	52	-	45.005157	41.907101	-	-	бетон	-	без ограждения	1	0,75	-	-	-	-	-	-	-	-
13754	Городской округ город Ставрополь	Ставрополь	Салова	70	-	45.001648	41.905949	-	-	асфальт	-	без ограждения	1	0,75	-	-	-	-	-	-	-	-
13755	Городской округ город Ставрополь	Ставрополь	Салова	6	-	45.017719	41.911118	-	-	асфальт	-	без ограждения	2	0,75	-	-	-	-	-	-	-	-
13756	Городской округ город Ставрополь	Ставрополь	Саратовская	28Б	-	45.064449	41.978409	-	-	асфальт	-	без ограждения	1	0,75	-	-	-	-	-	-	-	-
13757	Городской округ город Ставрополь	Ставрополь	Свердлова	14	-	45.021639	41.979034	-	-	грунт	-	без ограждения	1	0,75	-	-	-	-	-	-	-	-
13758	Городской округ город Ставрополь	Ставрополь	Свердлова	5	-	45.020069	41.975957	-	-	грунт	-	металл	1	0,75	-	-	-	-	-	-	-	-

1	2	3	4	5	6	7	8	9	10	11	12	13	14	15	16	17	18	19	20	21	22	23
13759	Городской округ город Ставрополь	Ставрополь	Свистуновский	29А	-	45.048157	42.0012 13	-	-	грунт	-	без ограждения	1	0,75	-	-	-	-	-	-	-	-
13760	Городской округ город Ставрополь	Ставрополь	Свободная	156А	-	45.060669	41.989754	-	-	асфальт	-	металл	1	0,75	-	-	-	-	-	-	-	-
13761	Городской округ город Ставрополь	Ставрополь	Свободная	3Г	-	45.054935	41.973515	-	-	ПГС (гравий, окол, щебня)	-	без ограждения	1	0,75	-	-	-	-	-	-	-	-
13762	Городской округ город Ставрополь	Ставрополь	Свободная	116	-	45.059136	41.984913	-	-	грунт	-	без ограждения	1	0,75	-	-	-	-	-	-	-	-
13763	Городской округ город Ставрополь	Ставрополь	Свободная	133	-	45.061401	41.991755	-	-	грунт	-	без ограждения	2	0,75	-	-	-	-	-	-	-	-
13764	Городской округ город Ставрополь	Ставрополь	Свободная	186	-	45.062553	41.99268	-	-	грунт	-	без ограждения	1	0,75	-	-	-	-	-	-	-	-
13765	Городской округ город Ставрополь	Ставрополь	Семеновский	6	-	45.034088	41.992882	-	-	грунт	-	без ограждения	1	0,75	-	-	-	-	-	-	-	-
13766	Городской округ город Ставрополь	Ставрополь	Северный обход	14А	-	45.110916	41.96204	-	-	асфальт	-	без ограждения	1	0,75	-	-	-	-	-	-	-	-
13767	Городской округ город Ставрополь	Ставрополь	Северный обход	18Б	-	45.10835	41.9602	-	-	грунт	-	без ограждения	2	0,36	-	-	-	-	-	-	-	-
13768	Городской округ город Ставрополь	Ставрополь	Северный обход	7	-	45.104378	41.956341	-	-	ПГС (гравий, окол, щебня)	-	без ограждения	1	0,75	-	-	-	-	-	-	-	-
13769	Городской округ город Ставрополь	Ставрополь	Северный обход	-	-	45.106892	41.999203	-	-	грунт	-	без ограждения	1	0,75	-	-	-	-	-	-	-	-
13770	Городской округ город Ставрополь	Ставрополь	Северный обход	-	-	45.108706	41.999737	-	-	грунт	-	без ограждения	1	0,75	-	-	-	-	-	-	-	-
13771	Городской округ город Ставрополь	Ставрополь	Северный обход	1	-	45.108473	41.995382	-	-	асфальт	-	без ограждения	2	0,75	-	-	-	-	-	-	-	-
13772	Городской округ город Ставрополь	Ставрополь	Северный обход	11	-	45.106304	41.992669	-	-	асфальт	-	без ограждения	5	0,75	-	-	-	-	-	-	-	-
13773	Городской округ город Ставрополь	Ставрополь	Северный обход	11/2	-	45.105185	41.993779	-	-	асфальт	-	без ограждения	1	0,75	-	-	-	-	-	-	-	-
13774	Городской округ город Ставрополь	Ставрополь	Северный обход	12	-	45.109467	41.958633	-	-	грунт	-	без ограждения	1	0,75	-	-	-	-	-	-	-	-
13775	Городской округ город Ставрополь	Ставрополь	Северный обход	13	-	45.102947	41.959705	-	-	грунт	-	без ограждения	5	0,75	-	-	-	-	-	-	-	-
13776	Городской округ город Ставрополь	Ставрополь	Северный обход	14	-	45.11042	41.962328	-	-	бетон	-	без ограждения	1	0,75	-	-	-	-	-	-	-	-
13777	Городской округ город Ставрополь	Ставрополь	Северный обход	20	-	45.108173	41.961376	-	-	асфальт	-	без ограждения	1	0,75	-	-	-	-	-	-	-	-
13778	Городской округ город Ставрополь	Ставрополь	Северный обход	22	-	45.107021	41.960047	-	-	асфальт	-	без ограждения	1	0,75	-	-	-	-	-	-	-	-
13779	Городской округ город Ставрополь	Ставрополь	Северный обход	40	-	45.100731	41.968578	-	-	асфальт	-	без ограждения	1	0,75	-	-	-	-	-	-	-	-
13780	Городской округ город Ставрополь	Ставрополь	Северный обход	6	-	45.111084	41.95752	-	-	грунт	-	без ограждения	1	0,75	-	-	-	-	-	-	-	-
13781	Городской округ город Ставрополь	Ставрополь	Северный обход	-	-	45.096622	42.003583	-	-	грунт	-	без ограждения	3	0,75	-	-	-	-	-	-	-	-
13782	Городской округ город Ставрополь	Ставрополь	Северный обход	-	-	45.106228	41.999253	-	-	грунт	-	без ограждения	1	0,75	-	-	-	-	-	-	-	-
13783	Городской округ город Ставрополь	Ставрополь	Северный обход 9 километр ул.	-	-	45.106947	41.999138	-	-	асфальт	-	без ограждения	2	0,75	-	-	-	-	-	-	-	-
13784	Городской округ город Ставрополь	Ставрополь	Северная	102	-	45.038697	42.017991	-	-	бетон	-	без ограждения	1	0,75	-	-	-	-	-	-	-	-
13785	Городской округ город Ставрополь	Ставрополь	Северная	31	-	45.027737	42.009198	-	-	плитка	-	без ограждения	1	0,24	-	-	-	-	-	-	-	-
13786	Городской округ город Ставрополь	Ставрополь	Северная	92	-	45.035367	42.016956	-	-	бетон	-	без ограждения	1	0,75	-	-	-	-	-	-	-	-
13787	Городской округ город Ставрополь	Ставрополь	Селекционная	1	-	45.05394	42.019321	-	-	асфальт	-	без ограждения	3	8,00	-	-	-	-	-	-	-	-
13788	Городской округ город Ставрополь	Ставрополь	Селекционная	1	-	45.053781	42.020991	-	-	асфальт	-	без ограждения	1	0,36	-	-	-	-	-	-	-	-
13789	Городской округ город Ставрополь	Ставрополь	Селекционная	13	-	45.065968	42.026077	-	-	асфальт	-	без ограждения	1	0,75	-	-	-	-	-	-	-	-
13790	Городской округ город Ставрополь	Ставрополь	Селекционная	15	-	45.067223	42.02795	-	-	бетон	-	без ограждения	1	0,75	-	-	-	-	-	-	-	-
13791	Городской округ город Ставрополь	Ставрополь	Селекционная	15	-	45.06638	42.027218	-	-	асфальт	-	без ограждения	1	0,75	-	-	-	-	-	-	-	-
13792	Городской округ город Ставрополь	Ставрополь	Селекционная	19	-	45.06805	42.029755	-	-	асфальт	-	без ограждения	1	0,75	-	-	-	-	-	-	-	-
13793	Городской округ город Ставрополь	Ставрополь	Селекционная	19/1	-	45.066358	42.026691	-	-	асфальт	-	без ограждения	2	0,54	-	-	-	-	-	-	-	-
13794	Городской округ город Ставрополь	Ставрополь	Селекционная	3	-	45.050324	42.01915	-	-	асфальт	-	без ограждения	1	8,00	-	-	-	-	-	-	-	-
13795	Городской округ город Ставрополь	Ставрополь	Селекционная	4/3	-	45.050654	42.019699	-	-	асфальт	-	без ограждения	1	0,54	-	-	-	-	-	-	-	-
13796	Городской округ город Ставрополь	Ставрополь	Селекционная	5А	-	45.048387	42.01541	-	-	асфальт	-	без ограждения	1	8,00	-	-	-	-	-	-	-	-
13797	Городской округ город Ставрополь	Ставрополь	Селекционная	7Г	-	45.060277	42.030741	-	-	бетон	-	без ограждения	1	0,24	-	-	-	-	-	-	-	-
13798	Городской округ город Ставрополь	Ставрополь	Селекционная	-	-	45.065022	42.03512	-	-	ПГС (гравий, окол, щебня)	-	без ограждения	1	8,00	-	-	-	-	-	-	-	-
13799	Городской округ город Ставрополь	Ставрополь	Селекционная	9Б	-	45.055685	42.026184	-	-	асфальт	-	без ограждения	1	0,36	-	-	-	-	-	-	-	-
13800	Городской округ город Ставрополь	Ставрополь	Селекционная	4	-	45.050508	42.018218	-	-	грунт	-	без ограждения	1	0,75	-	-	-	-	-	-	-	-
13801	Городской округ город Ставрополь	Ставрополь	Селекционная	1	-	45.054848	42.018143	-	-	асфальт	-	без ограждения	3	0,75	-	-	-	-	-	-	-	-
13802	Городской округ город Ставрополь	Ставрополь	Селекционная	1	-	45.055256	42.019434	-	-	асфальт	-	без ограждения	2	0,75	-	-	-	-	-	-	-	-
13803	Городской округ город Ставрополь	Ставрополь	Селекционная	1	-	45.053535	42.019695	-	-	бетон	-	без ограждения	2	0,75	-	-	-	-	-	-	-	-
13804	Городской округ город Ставрополь	Ставрополь	Селекционная	11а	-	45.06648	42.024514	-	-	грунт	-	без ограждения	1	0,75	-	-	-	-	-	-	-	-
13805	Городской округ город Ставрополь	Ставрополь	Селекционная	15	-	45.067316	42.027294	-	-	ПГС (гравий, окол, щебня)	-	металл	2	0,75	-	-	-	-	-	-	-	-
13806	Городской округ город Ставрополь	Ставрополь	Селекционная	17	-	45.067528	42.028229	-	-	грунт	-	без ограждения	1	0,75	-	-	-	-	-	-	-	-
13807	Городской округ город Ставрополь	Ставрополь	Селекционная	3	-	45.055355	42.019421	-	-	бетон	-	без ограждения	1	0,36	-	-	-	-	-	-	-	-
13808	Городской округ город Ставрополь	Ставрополь	Селекционная	3/1	-	45.050744	42.017952	-	-	асфальт	-	без ограждения	2	0,65	-	-	-	-	-	-	-	-
13809	Городской округ город Ставрополь	Ставрополь	Селекционная	3а	-	45.050618	42.019264	-	-	асфальт	-	без ограждения	1	0,75	-	-	-	-	-	-	-	-
13810	Городской округ город Ставрополь	Ставрополь	Селекционная	4	-	45.050391	42.02002	-	-	асфальт	-	без ограждения	1	0,75	-	-	-	-	-	-	-	-
13811	Городской округ город Ставрополь	Ставрополь	Селекционная	5	-	45.057892	42.01796	-	-	ПГС (гравий, окол, щебня)	-	без ограждения	1	8,00	-	-	-	-	-	-	-	-
13812	Городской округ город Ставрополь	Ставрополь	Селекционная	5	-	45.059765	42.020649	-	-	асфальт	-	без ограждения	1	0,75	-	-	-	-	-	-	-	-
13813	Городской округ город Ставрополь	Ставрополь	Селекционная	5	-	45.057556	42.016769	-	-	ПГС (гравий, окол, щебня)	-	без ограждения	1	0,75	-	-	-	-	-	-	-	-
13814	Городской округ город Ставрополь	Ставрополь	Селекционная	5	-	45.058731	42.019268	-	-	бетон	-	без ограждения	1	0,75	-	-	-	-	-	-	-	-
13815	Городской округ город Ставрополь	Ставрополь	Селекционная	58	-	45.064899	42.029477	-	-	бетон	-	без ограждения	1	0,75	-	-	-	-	-	-	-	-
13816	Городской округ город Ставрополь	Ставрополь	Селекционная	60	-	45.064946	42.028809	-	-	грунт	-	без ограждения	1	0,75	-	-	-	-	-	-	-	-
13817	Городской округ город Ставрополь	Ставрополь	Селекционная	7	-	45.060546	42.020172	-	-	асфальт	-	без ограждения	1	8,00	-	-	-	-	-	-	-	-
13818	Городской округ город Ставрополь	Ставрополь	Селекционная	7	-	45.060513	42.020195	-	-	асфальт	-	без ограждения	1	0,75	-	-	-	-	-	-	-	-
13819	Городской округ город Ставрополь	Ставрополь	Селекционная	7	-	45.061478	42.021545	-	-	бетон	-	металл	2	0,75	-	-	-	-	-	-	-	-
13820	Городской округ город Ставрополь	Ставрополь	Селекционная	70	-	45.064842	42.028633	-	-	бетон	-	без ограждения	1	0,75	-	-	-	-	-	-	-	-
13821	Городской округ город Ставрополь	Ставрополь	Селекционная	76	-	45.065155	42.028034	-	-	бетон	-	без ограждения	1	0,75	-	-	-	-	-	-	-	-
13822	Городской округ город Ставрополь	Ставрополь	Селекционная	7а	-	45.063444	42.022034	-	-	ПГС (гравий, окол, щебня)	-	без ограждения	1	0,75	-	-	-	-	-	-	-	-
13823	Городской округ город Ставрополь	Ставрополь	Селекционная	7д	-	45.062083	42.0213	-	-	асфальт	-	без ограждения	1	0,75	-	-	-	-	-	-	-	-
13824	Городской округ город Ставрополь	Ставрополь	Селекционная	82	-	45.065761	42.027279	-	-	грунт	-	без ограждения	1	0,75	-	-	-	-	-	-	-	-
13825	Городской округ город Ставрополь	Ставрополь	Селекционная	8а	-	45.057507	42.023445	-	-	ПГС (гравий, окол, щебня)	-	без ограждения	1	0,75	-	-	-	-	-	-	-	-
13826	Городской округ город Ставрополь	Ставрополь	Селекционная	9	-	45.061684	42.022709	-	-	асфальт	-	без ограждения	1	0,75	-	-	-	-	-	-	-	-

1	2	3	4	5	6	7	8	9	10	11	12	13	14	15	16	17	18	19	20	21	22	23
13827	Городской округ город Ставрополь	Ставрополь	Селекционная	9	-	45.061596	42.022541	-	-	асфальт	-	без ограждения	1	0,75	-	-	-	-	-	-	-	-
13828	Городской округ город Ставрополь	Ставрополь	Селекционная	9	-	45.062553	42.023331	-	-	асфальт	-	без ограждения	2	0,75	-	-	-	-	-	-	-	-
13829	Городской округ город Ставрополь	Ставрополь	Селекционная	9	-	45.063297	42.024021	-	-	грунт	-	без ограждения	1	0,75	-	-	-	-	-	-	-	-
13830	Городской округ город Ставрополь	Ставрополь	Селекционная	9	-	45.064655	42.024807	-	-	асфальт	-	без ограждения	1	0,75	-	-	-	-	-	-	-	-
13831	Городской округ город Ставрополь	Ставрополь	Селекционная	9	-	45.066097	42.024189	-	-	асфальт	-	без ограждения	2	0,75	-	-	-	-	-	-	-	-
13832	Городской округ город Ставрополь	Ставрополь	Селекционная	94	-	45.068169	42.02895	-	-	асфальт	-	без ограждения	3	0,75	-	-	-	-	-	-	-	-
13833	Городской округ город Ставрополь	Ставрополь	Селекционная станция	1	-	45.065801	42.031075	-	-	бетон	-	сетка	3	0,75	-	-	-	-	-	-	-	-
13834	Городской округ город Ставрополь	Ставрополь	Селекционная станция	4	-	45.065887	42.031132	-	-	ПГС (гравий, песок, кирпич)	-	без ограждения	1	0,75	-	-	-	-	-	-	-	-
13835	Городской округ город Ставрополь	Ставрополь	Сельская	18	г	45.002769	41.910995	-	-	бетон	-	металл	2	0,75	-	-	-	-	-	-	-	-
13836	Городской округ город Ставрополь	Ставрополь	Сельская	24а	-	45.002274	41.910603	-	-	ПГС (гравий, песок, кирпич)	-	металл	3	0,75	-	-	-	-	-	-	-	-
13837	Городской округ город Ставрополь	Ставрополь	Семашко	1	-	45.037585	41.937517	-	-	асфальт	-	сетка	1	8,00	-	-	-	-	-	-	-	-
13838	Городской округ город Ставрополь	Ставрополь	Семашко	3/1	-	45.038528	41.940166	-	-	асфальт	-	металл	5	0,75	-	-	-	-	-	-	-	-
13839	Городской округ город Ставрополь	Ставрополь	Семашко	34	-	45.038967	41.938862	-	-	бетон	-	сетка	2	0,75	-	-	-	-	-	-	-	-
13840	Городской округ город Ставрополь	Ставрополь	Семашко	6	1	45.037045	41.935797	-	-	асфальт	-	металл	1	8,00	-	-	-	-	-	-	-	-
13841	Городской округ город Ставрополь	Ставрополь	Семашко	1	-	45.038044	41.938873	-	-	бетон	-	металл	1	8,00	-	-	-	-	-	-	-	-
13842	Городской округ город Ставрополь	Ставрополь	Сергиевская	19/17	-	45.02145	41.949955	-	-	асфальт	-	без ограждения	1	0,24	-	-	-	-	-	-	-	-
13843	Городской округ город Ставрополь	Ставрополь	Серова	10	-	45.026245	41.941502	-	-	бетон	-	МК	1	0,75	-	-	-	-	-	-	-	-
13844	Городской округ город Ставрополь	Ставрополь	Серова	2	3	45.025807	41.93761	-	-	ПГС (гравий, песок, кирпич)	-	кирпич	4	0,75	-	-	-	-	-	-	-	-
13845	Городской округ город Ставрополь	Ставрополь	Серова	276	-	45.02916	41.976192	-	-	асфальт	-	без ограждения	2	0,75	-	-	-	-	-	-	-	-
13846	Городской округ город Ставрополь	Ставрополь	Серова	276А	-	45.029101	41.976261	-	-	плитка	-	без ограждения	1	0,24	-	-	-	-	-	-	-	-
13847	Городской округ город Ставрополь	Ставрополь	Серова	342	-	45.030472	41.989098	-	-	асфальт	-	без ограждения	1	0,24	-	-	-	-	-	-	-	-
13848	Городской округ город Ставрополь	Ставрополь	Серова	377	-	45.030209	41.988274	-	-	асфальт	-	без ограждения	1	0,24	-	-	-	-	-	-	-	-
13849	Городской округ город Ставрополь	Ставрополь	Серова	418	-	45.032177	41.997932	-	-	асфальт	-	металл	1	0,36	-	-	-	-	-	-	-	-
13850	Городской округ город Ставрополь	Ставрополь	Серова	451	-	45.03091	41.995964	-	-	асфальт	-	металл	1	0,75	-	-	-	-	-	-	-	-
13851	Городской округ город Ставрополь	Ставрополь	Серова	460	-	45.032483	42.005079	-	-	асфальт	-	без ограждения	1	0,75	-	-	-	-	-	-	-	-
13852	Городской округ город Ставрополь	Ставрополь	Серова	462	-	45.032681	42.006893	-	-	асфальт	-	без ограждения	2	0,24	-	-	-	-	-	-	-	-
13853	Городской округ город Ставрополь	Ставрополь	Серова	466	г	45.033861	42.01794	-	-	асфальт	-	металл	1	0,75	-	-	-	-	-	-	-	-
13854	Городской округ город Ставрополь	Ставрополь	Серова	466В	-	45.031184	42.015854	-	-	плитка	-	без ограждения	1	0,12	-	-	-	-	-	-	-	-
13855	Городской округ город Ставрополь	Ставрополь	Серова	47	-	45.025723	41.94577	-	-	бетон	-	без ограждения	1	0,75	-	-	-	-	-	-	-	-
13856	Городской округ город Ставрополь	Ставрополь	Серова	472	2	45.033187	42.022537	-	-	асфальт	-	металл	2	0,90	-	-	-	-	-	-	-	-
13857	Городской округ город Ставрополь	Ставрополь	Серова	472	4	45.033617	42.024643	-	-	асфальт	-	металл	5	0,75	-	-	-	-	-	-	-	-
13858	Городской округ город Ставрополь	Ставрополь	Серова	472/3	-	45.033324	42.023405	-	-	бетон	-	металл	3	0,75	-	-	-	-	-	-	-	-
13859	Городской округ город Ставрополь	Ставрополь	Серова	472/4	1	45.034085	42.024239	-	-	бетон	-	металл	2	0,75	-	-	-	-	-	-	-	-
13860	Городской округ город Ставрополь	Ставрополь	Серова	474	-	45.03463	42.022039	-	-	бетон	-	металл	4	0,75	-	-	-	-	-	-	-	-
13861	Городской округ город Ставрополь	Ставрополь	Серова	478	4	45.033528	42.026484	-	-	асфальт	-	МК	4	0,75	-	-	-	-	-	-	-	-
13862	Городской округ город Ставрополь	Ставрополь	Серова	478	4	45.033528	42.026484	-	-	асфальт	-	МК	1	0,75	-	-	-	-	-	-	-	-
13863	Городской округ город Ставрополь	Ставрополь	Серова	478Д	-	45.032997	42.01358	-	-	плитка	-	без ограждения	2	0,24	-	-	-	-	-	-	-	-
13864	Городской округ город Ставрополь	Ставрополь	Серова	480	-	45.035232	42.025126	-	-	асфальт	-	МК	6	0,75	-	-	-	-	-	-	-	-
13865	Городской округ город Ставрополь	Ставрополь	Серова	482А	-	45.035583	42.02525	-	-	бетон	-	металл	1	0,75	-	-	-	-	-	-	-	-
13866	Городской округ город Ставрополь	Ставрополь	Серова	486	1	45.033376	42.027122	-	-	асфальт	-	металл	4	0,75	-	-	-	-	-	-	-	-
13867	Городской округ город Ставрополь	Ставрополь	Серова	486	2	45.033445	42.027167	-	-	асфальт	-	металл	3	0,75	-	-	-	-	-	-	-	-
13868	Городской округ город Ставрополь	Ставрополь	Серова	486/1	-	45.031081	42.02697	-	-	асфальт	-	без ограждения	2	0,24	-	-	-	-	-	-	-	-
13869	Городской округ город Ставрополь	Ставрополь	Серова	486/3	-	45.035303	42.027456	-	-	асфальт	-	металл	4	1,10	-	-	-	-	-	-	-	-
13870	Городской округ город Ставрополь	Ставрополь	Серова	517	-	45.031296	42.004715	-	-	асфальт	-	без ограждения	1	0,24	-	-	-	-	-	-	-	-
13871	Городской округ город Ставрополь	Ставрополь	Серова	523	-	45.027615	42.018852	-	-	грунт	-	без ограждения	1	0,75	-	-	-	-	-	-	-	-
13872	Городской округ город Ставрополь	Ставрополь	Серова	523	-	45.032291	42.017731	-	-	бетон	-	металл	2	0,75	-	-	-	-	-	-	-	-
13873	Городской округ город Ставрополь	Ставрополь	Серова	523А	-	45.033012	42.013077	-	-	асфальт	-	без ограждения	1	0,12	-	-	-	-	-	-	-	-
13874	Городской округ город Ставрополь	Ставрополь	Серова	533	-	45.030643	42.022303	-	-	грунт	-	без ограждения	1	8,00	-	-	-	-	-	-	-	-
13875	Городской округ город Ставрополь	Ставрополь	Серова	533	-	45.029808	42.023994	-	-	грунт	-	без ограждения	1	0,75	-	-	-	-	-	-	-	-
13876	Городской округ город Ставрополь	Ставрополь	Серова	537	2	45.030298	42.028534	-	-	асфальт	-	без ограждения	1	8,00	-	-	-	-	-	-	-	-
13877	Городской округ город Ставрополь	Ставрополь	Серова	537	-	45.029891	42.026558	-	-	асфальт	-	без ограждения	3	1,10	-	-	-	-	-	-	-	-
13878	Городской округ город Ставрополь	Ставрополь	Серова	7	-	45.025241	41.939315	-	-	асфальт	-	металл	3	0,90	-	-	-	-	-	-	-	-
13879	Городской округ город Ставрополь	Ставрополь	Серова	9	-	45.025153	41.941427	-	-	бетон	-	металл	8	0,75	-	-	-	-	-	-	-	-
13880	Городской округ город Ставрополь	Ставрополь	Серова	126	-	45.026956	41.954878	-	-	асфальт	-	без ограждения	4	0,24	-	-	-	-	-	-	-	-
13881	Городской округ город Ставрополь	Ставрополь	Серова	154	-	45.026901	41.95742	-	-	плитка	-	без ограждения	1	0,24	-	-	-	-	-	-	-	-
13882	Городской округ город Ставрополь	Ставрополь	Серова	199	-	45.027306	41.962425	-	-	плитка	-	без ограждения	3	0,24	-	-	-	-	-	-	-	-
13883	Городской округ город Ставрополь	Ставрополь	Серова	2	-	45.025555	41.936417	-	-	асфальт	-	без ограждения	1	0,24	-	-	-	-	-	-	-	-
13884	Городской округ город Ставрополь	Ставрополь	Серова	200	-	45.027473	41.963181	-	-	асфальт	-	без ограждения	1	0,24	-	-	-	-	-	-	-	-
13885	Городской округ город Ставрополь	Ставрополь	Серова	209	-	45.027477	41.963983	-	-	асфальт	-	без ограждения	2	0,24	-	-	-	-	-	-	-	-
13886	Городской округ город Ставрополь	Ставрополь	Серова	235	-	45.027718	41.960827	-	-	асфальт	-	без ограждения	1	0,24	-	-	-	-	-	-	-	-
13887	Городской округ город Ставрополь	Ставрополь	Серова	241	-	45.027298	41.967785	-	-	асфальт	-	без ограждения	1	1,10	-	-	-	-	-	-	-	-
13888	Городской округ город Ставрополь	Ставрополь	Серова	241	-	45.027496	41.967892	-	-	асфальт	-	без ограждения	2	0,75	-	-	-	-	-	-	-	-
13889	Городской округ город Ставрополь	Ставрополь	Серова	262	-	45.028126	41.970711	-	-	асфальт	-	без ограждения	1	0,24	-	-	-	-	-	-	-	-
13890	Городской округ город Ставрополь	Ставрополь	Серова	267А	-	45.028103	41.970512	-	-	плитка	-	без ограждения	1	0,24	-	-	-	-	-	-	-	-
13891	Городской округ город Ставрополь	Ставрополь	Серова	272	-	45.029156	41.972636	-	-	бетон	-	металл	2	0,75	-	-	-	-	-	-	-	-
13892	Городской округ город Ставрополь	Ставрополь	Серова	277	-	45.027892	41.972296	-	-	грунт	-	без ограждения	3	0,75	-	-	-	-	-	-	-	-
13893	Городской округ город Ставрополь	Ставрополь	Серова	278	-	45.029727	41.977926	-	-	грунт	-	сетка	4	0,75	-	-	-	-	-	-	-	-
13894	Городской округ город Ставрополь	Ставрополь	Серова	278	-	45.029366	41.979084	-	-	асфальт	-	без ограждения	1	0,24	-	-	-	-	-	-	-	-
13895	Городской округ город Ставрополь	Ставрополь	Серова	279	-	45.028244	41.973660	-	-	асфальт	-	без ограждения	3	0,75	-	-	-	-	-	-	-	-
13896	Городской округ город Ставрополь	Ставрополь	Серова	279	-	45.028136	41.972251	-	-	бетон	-	без ограждения	1	1,10	-	-	-	-	-	-	-	-
13897	Городской округ город Ставрополь	Ставрополь	Серова	281	-	45.028698	41.975422	-	-	асфальт	-	без ограждения	3	0,36	-	-	-	-	-	-	-	-
13898	Городской округ город Ставрополь	Ставрополь	Серова	281а	-	45.028357	41.976612	-	-	бетон	-	сетка	2	0,75	-	-	-	-	-	-	-	-
13899	Городской округ город Ставрополь	Ставрополь	Серова	327	-	45.029527	41.982592	-	-	асфальт	-	без ограждения	1	0,90	-	-	-	-	-	-	-	-
13900	Городской округ город Ставрополь	Ставрополь	Серова	460	-	45.032345	42.004662	-	-	асфальт	-	без ограждения	1	0,75	-	-	-	-	-	-	-	-

1	2	3	4	5	6	7	8	9	10	11	12	13	14	15	16	17	18	19	20	21	22	23
13901	Городской округ город Ставрополь	Ставрополь	Серова	468а	-	45.033314	42.00494	-	-	асфальт	-	без ограждения	1	0,75	-	-	-	-	-	-	-	-
13902	Городской округ город Ставрополь	Ставрополь	Серова	462 Ж	-	45.033347	42.011326	-	-	асфальт	-	без ограждения	1	0,24	-	-	-	-	-	-	-	-
13903	Городской округ город Ставрополь	Ставрополь	Серова	462	-	45.033543	42.00555	-	-	грунт	-	без ограждения	2	0,75	-	-	-	-	-	-	-	-
13904	Городской округ город Ставрополь	Ставрополь	Серова	462	-	45.033825	42.005657	-	-	грунт	-	без ограждения	1	0,75	-	-	-	-	-	-	-	-
13905	Городской округ город Ставрополь	Ставрополь	Серова	462	-	45.033806	42.006142	-	-	грунт	-	без ограждения	1	0,75	-	-	-	-	-	-	-	-
13906	Городской округ город Ставрополь	Ставрополь	Серова	462	-	45.032803	42.006302	-	-	асфальт	-	без ограждения	1	0,75	-	-	-	-	-	-	-	-
13907	Городской округ город Ставрополь	Ставрополь	Серова	462	-	45.033524	42.008762	-	-	асфальт	-	без ограждения	1	0,75	-	-	-	-	-	-	-	-
13908	Городской округ город Ставрополь	Ставрополь	Серова	462	-	45.033169	42.00769	-	-	грунт	-	без ограждения	1	0,75	-	-	-	-	-	-	-	-
13909	Городской округ город Ставрополь	Ставрополь	Серова	462к	-	45.033348	42.011185	-	-	асфальт	-	без ограждения	1	0,75	-	-	-	-	-	-	-	-
13910	Городской округ город Ставрополь	Ставрополь	Серова	464	-	45.033264	42.014969	-	-	бетон	-	без ограждения	1	0,75	-	-	-	-	-	-	-	-
13911	Городской округ город Ставрополь	Ставрополь	Серова	464	-	45.033333	42.015224	-	-	плитка	-	без ограждения	1	0,75	-	-	-	-	-	-	-	-
13912	Городской округ город Ставрополь	Ставрополь	Серова	466а	-	45.03335	42.017181	-	-	асфальт	-	без ограждения	3	0,75	-	-	-	-	-	-	-	-
13913	Городской округ город Ставрополь	Ставрополь	Серова	468 к	-	45.033684	42.017982	-	-	асфальт	-	без ограждения	1	0,75	-	-	-	-	-	-	-	-
13914	Городской округ город Ставрополь	Ставрополь	Серова	468	-	45.03371	42.019161	-	-	асфальт	-	сетка	2	0,75	-	-	-	-	-	-	-	-
13915	Городской округ город Ставрополь	Ставрополь	Серова	468	-	45.033852	42.019345	-	-	асфальт	-	без ограждения	2	0,75	-	-	-	-	-	-	-	-
13916	Городской округ город Ставрополь	Ставрополь	Серова	468а	-	45.033566	42.018486	-	-	асфальт	-	без ограждения	1	0,36	-	-	-	-	-	-	-	-
13917	Городской округ город Ставрополь	Ставрополь	Серова	470/3	-	45.034176	42.019753	-	-	асфальт	-	без ограждения	4	1,10	-	-	-	-	-	-	-	-
13918	Городской округ город Ставрополь	Ставрополь	Серова	478д	-	45.033398	42.025887	-	-	бетон	-	без ограждения	1	0,75	-	-	-	-	-	-	-	-
13919	Городской округ город Ставрополь	Ставрополь	Серова	480а	-	45.033488	42.025345	-	-	бетон	-	металл	2	0,75	-	-	-	-	-	-	-	-
13920	Городской округ город Ставрополь	Ставрополь	Серова	482	-	45.033534	42.025857	-	-	бетон	-	металл	2	0,75	-	-	-	-	-	-	-	-
13921	Городской округ город Ставрополь	Ставрополь	Серова	482	-	45.033695	42.026024	-	-	асфальт	-	без ограждения	1	1,10	-	-	-	-	-	-	-	-
13922	Городской округ город Ставрополь	Ставрополь	Серова	484	-	45.035172	42.025414	-	-	асфальт	-	без ограждения	3	0,36	-	-	-	-	-	-	-	-
13923	Городской округ город Ставрополь	Ставрополь	Серова	488	-	45.032837	42.028482	-	-	ПГС (гравий, щебень, кирпич)	-	без ограждения	1	0,75	-	-	-	-	-	-	-	-
13924	Городской округ город Ставрополь	Ставрополь	Серова	506	-	45.033154	42.00449	-	-	асфальт	-	без ограждения	1	0,75	-	-	-	-	-	-	-	-
13925	Городской округ город Ставрополь	Ставрополь	Серова	517	-	45.032043	42.005169	-	-	ПГС (гравий, щебень, кирпич)	-	без ограждения	1	0,75	-	-	-	-	-	-	-	-
13926	Городской округ город Ставрополь	Ставрополь	Серова	521	-	45.032577	42.008563	-	-	бетон	-	без ограждения	1	0,75	-	-	-	-	-	-	-	-
13927	Городской округ город Ставрополь	Ставрополь	Серова	521	-	45.032848	42.01086	-	-	бетон	-	без ограждения	1	0,75	-	-	-	-	-	-	-	-
13928	Городской округ город Ставрополь	Ставрополь	Серова	521	-	45.032104	42.008125	-	-	бетон	-	металл	2	1,10	-	-	-	-	-	-	-	-
13929	Городской округ город Ставрополь	Ставрополь	Серова	533	-	45.032496	42.024321	-	-	асфальт	-	без ограждения	2	0,75	-	-	-	-	-	-	-	-
13930	Городской округ город Ставрополь	Ставрополь	Серова	533	-	45.032799	42.023853	-	-	асфальт	-	без ограждения	1	0,75	-	-	-	-	-	-	-	-
13931	Городской округ город Ставрополь	Ставрополь	Серова	537	-	45.033041	42.026749	-	-	ПГС (гравий, щебень, кирпич)	-	без ограждения	1	0,75	-	-	-	-	-	-	-	-
13932	Городской округ город Ставрополь	Ставрополь	Сиреневый	1	-	45.080317	41.940058	-	-	грунт	-	без ограждения	1	0,75	-	-	-	-	-	-	-	-
13933	Городской округ город Ставрополь	Ставрополь	СНТ Ленинец-2	1	-	44.993378	41.940636	-	-	асфальт	-	без ограждения	1	0,75	-	-	-	-	-	-	-	-
13934	Городской округ город Ставрополь	Ставрополь	СНТ Ленинец-2	52	-	44.995178	41.946877	-	-	грунт	-	без ограждения	1	0,75	-	-	-	-	-	-	-	-
13935	Городской округ город Ставрополь	Ставрополь	СНТСН Сиялый	-	-	44.655249	41.8995	-	-	грунт	-	без ограждения	2	0,75	-	-	-	-	-	-	-	-
13936	Городской округ город Ставрополь	Ставрополь	Советская	13	-	45.046859	41.967496	-	-	асфальт	-	металл	3	0,75	-	-	-	-	-	-	-	-
13937	Городской округ город Ставрополь	Ставрополь	Советская	3	-	45.046932	41.971123	-	-	асфальт	-	без ограждения	1	0,24	-	-	-	-	-	-	-	-
13938	Городской округ город Ставрополь	Ставрополь	Советская	5	-	45.047074	41.970323	-	-	асфальт	-	без ограждения	2	1,10	-	-	-	-	-	-	-	-
13939	Городской округ город Ставрополь	Ставрополь	Советская	7	-	45.046979	41.969775	-	-	асфальт	-	без ограждения	1	1,10	-	-	-	-	-	-	-	-
13940	Городской округ город Ставрополь	Ставрополь	Советская	9	-	45.046934	41.969488	-	-	асфальт	-	без ограждения	1	1,10	-	-	-	-	-	-	-	-
13941	Городской округ город Ставрополь	Ставрополь	Советская	1	-	45.047661	41.972164	-	-	асфальт	-	металл	3	1,10	-	-	-	-	-	-	-	-
13942	Городской округ город Ставрополь	Ставрополь	Советская	6	-	45.046731	41.97212	-	-	асфальт	-	без ограждения	1	0,24	-	-	-	-	-	-	-	-
13943	Городской округ город Ставрополь	Ставрополь	Солдатский	8	-	45.016781	41.909489	-	-	асфальт	-	без ограждения	1	0,12	-	-	-	-	-	-	-	-
13944	Городской округ город Ставрополь	Ставрополь	Солдатский	8	-	45.016514	41.909283	-	-	асфальт	-	без ограждения	1	0,36	-	-	-	-	-	-	-	-
13945	Городской округ город Ставрополь	Ставрополь	Солдатский	6	-	45.016468	41.909233	-	-	асфальт	-	без ограждения	1	0,36	-	-	-	-	-	-	-	-
13946	Городской округ город Ставрополь	Ставрополь	Социалистическая	18	2	45.036893	41.933737	-	-	асфальт	-	металл	2	1,10	-	-	-	-	-	-	-	-
13947	Городской округ город Ставрополь	Ставрополь	Социалистическая	21	2	45.038875	41.935088	-	-	асфальт	-	металл	7	0,75	-	-	-	-	-	-	-	-
13948	Городской округ город Ставрополь	Ставрополь	Спортока	19	-	45.044192	41.992707	-	-	асфальт	-	без ограждения	5	0,12	-	-	-	-	-	-	-	-
13949	Городской округ город Ставрополь	Ставрополь	Спартака	2	-	45.044221	41.985774	-	-	асфальт	-	металл	4	1,10	-	-	-	-	-	-	-	-
13950	Городской округ город Ставрополь	Ставрополь	Спартака	4	-	45.044124	41.984178	-	-	бетон	-	поликарбонат	4	1,10	-	-	-	-	-	-	-	-
13951	Городской округ город Ставрополь	Ставрополь	Средний	10	-	45.04591	42.003967	-	-	асфальт	-	металл	1	1,10	-	-	-	-	-	-	-	-
13952	Городской округ город Ставрополь	Ставрополь	Средний	103	-	45.044395	42.00388	-	-	асфальт	-	без ограждения	1	0,75	-	-	-	-	-	-	-	-
13953	Городской округ город Ставрополь	Ставрополь	Ставрополь, ул. Кордон Столбик	-	-	45.034496	41.904549	-	-	асфальт	-	без ограждения	1	0,75	-	-	-	-	-	-	-	-
13954	Городской округ город Ставрополь	Ставрополь	Станичная	63	-	45.032464	41.980709	-	-	асфальт	-	кирпич	3	1,10	-	-	-	-	-	-	-	-
13955	Городской округ город Ставрополь	Ставрополь	Станичная	34	-	45.030245	41.984445	-	-	бетон	-	без ограждения	2	1,10	-	-	-	-	-	-	-	-
13956	Городской округ город Ставрополь	Ставрополь	Старомарьевское	11А	-	45.053158	42.018978	-	-	асфальт	-	без ограждения	1	0,24	-	-	-	-	-	-	-	-
13957	Городской округ город Ставрополь	Ставрополь	Старомарьевское	13	-	45.053722	42.021965	-	-	асфальт	-	без ограждения	2	8,00	-	-	-	-	-	-	-	-
13958	Городской округ город Ставрополь	Ставрополь	Старомарьевское	13	-	45.054638	42.020996	-	-	асфальт	-	без ограждения	2	0,12	-	-	-	-	-	-	-	-
13959	Городской округ город Ставрополь	Ставрополь	Старомарьевское	13	-	45.053642	42.02116	-	-	асфальт	-	без ограждения	3	0,24	-	-	-	-	-	-	-	-
13960	Городской округ город Ставрополь	Ставрополь	Старомарьевское	15	-	45.053925	42.023849	-	-	асфальт	-	без ограждения	1	0,75	-	-	-	-	-	-	-	-
13961	Городской округ город Ставрополь	Ставрополь	Старомарьевское	18Б	-	45.052979	42.021694	-	-	асфальт	-	без ограждения	1	0,36	-	-	-	-	-	-	-	-
13962	Городской округ город Ставрополь	Ставрополь	Старомарьевское	19	-	45.054225	42.027743	-	-	асфальт	-	без ограждения	1	0,75	-	-	-	-	-	-	-	-
13963	Городской округ город Ставрополь	Ставрополь	Старомарьевское	21	-	45.054607	42.031441	-	-	асфальт	-	без ограждения	1	0,12	-	-	-	-	-	-	-	-
13964	Городской округ город Ставрополь	Ставрополь	Старомарьевское	21	-	45.054383	42.02947	-	-	бетон	-	без ограждения	2	0,24	-	-	-	-	-	-	-	-
13965	Городской округ город Ставрополь	Ставрополь	Старомарьевское	23	-	45.055943	42.032707	-	-	асфальт	-	без ограждения	1	8,00	-	-	-	-	-	-	-	-
13966	Городской округ город Ставрополь	Ставрополь	Старомарьевское	27	-	45.055332	42.034752	-	-	асфальт	-	без ограждения	1	0,75	-	-	-	-	-	-	-	-
13967	Городской округ город Ставрополь	Ставрополь	Старомарьевское	31/1	-	45.055344	42.037292	-	-	асфальт	-	без ограждения	1	0,24	-	-	-	-	-	-	-	-
13968	Городской округ город Ставрополь	Ставрополь	Старомарьевское	32	2	45.054241	42.033813	-	-	асфальт	-	без ограждения	1	0,75	-	-	-	-	-	-	-	-
13969	Городской округ город Ставрополь	Ставрополь	Старомарьевское	33	-	45.056278	42.041077	-	-	бетон	-	сетка	1	0,75	-	-	-	-	-	-	-	-
13970	Городской округ город Ставрополь	Ставрополь	Старомарьевское	6	-	45.051048	42.00781	-	-	асфальт	-	без ограждения	1	0,75	-	-	-	-	-	-	-	-
13971	Городской округ город Ставрополь	Ставрополь	Старомарьевское	7А	-	45.053101	42.011306	-	-	ПГС (гравий, щебень, кирпич)	-	без ограждения	1	0,75	-	-	-	-	-	-	-	-
13972	Городской округ город Ставрополь	Ставрополь	Старомарьевское	118	-	45.056202	42.066489	-	-	бетон	-	без ограждения	1	0,36	-	-	-	-	-	-	-	-

1	2	3	4	5	6	7	8	9	10	11	12	13	14	15	16	17	18	19	20	21	22	23
13973	Городской округ город Ставрополь	Ставрополь	Старомарьевское,	13Я	-	45.055717	42.006935	-	-	асфальт	-	без ограждения	2	1,10	-	-	-	-	-	-	-	-
13974	Городской округ город Ставрополь	Ставрополь	Старомарьевское	13в	-	45.0532	42.018833	-	-	асфальт	-	без ограждения	1	0,75	-	-	-	-	-	-	-	-
13975	Городской округ город Ставрополь	Ставрополь	Старомарьевское	12а	-	45.053222	42.0151 NG	-	-	асфальт	-	без ограждения	1	0,75	-	-	-	-	-	-	-	-
13976	Городской округ город Ставрополь	Ставрополь	Старомарьевское	13	-	45.053714	42.020245	-	-	асфальт	-	без ограждения	1	0,75	-	-	-	-	-	-	-	-
13977	Городской округ город Ставрополь	Ставрополь	Старомарьевское	13	-	45.05442	42.020252	-	-	грунт	-	без ограждения	1	0,75	-	-	-	-	-	-	-	-
13978	Городской округ город Ставрополь	Ставрополь	Старомарьевское	14	-	45.055222	42.016773	-	-	асфальт	-	без ограждения	1	0,75	-	-	-	-	-	-	-	-
13979	Городской округ город Ставрополь	Ставрополь	Старомарьевское	15	-	45.055696	42.021406	-	-	асфальт	-	без ограждения	1	8,00	-	-	-	-	-	-	-	-
13980	Городской округ город Ставрополь	Ставрополь	Старомарьевское	15а	-	45.054272	42.024658	-	-	грунт	-	без ограждения	1	8,00	-	-	-	-	-	-	-	-
13981	Городской округ город Ставрополь	Ставрополь	Старомарьевское	15в	-	45.053848	42.024731	-	-	бетон	-	без ограждения	1	0,75	-	-	-	-	-	-	-	-
13982	Городской округ город Ставрополь	Ставрополь	Старомарьевское	16	-	45.052082	42.020103	-	-	ПГС (гравий, окол, карьер)	-	без ограждения	1	0,36	-	-	-	-	-	-	-	-
13983	Городской округ город Ставрополь	Ставрополь	Старомарьевское	16	-	45.051899	42.018394	-	-	бетон	-	без ограждения	1	0,75	-	-	-	-	-	-	-	-
13984	Городской округ город Ставрополь	Ставрополь	Старомарьевское	16	-	45.05228	42.020054	-	-	ПГС (гравий, окол, карьер)	-	без ограждения	1	0,75	-	-	-	-	-	-	-	-
13985	Городской округ город Ставрополь	Ставрополь	Старомарьевское	16	-	45.052204	42.020103	-	-	ПГС (гравий, окол, карьер)	-	без ограждения	1	0,75	-	-	-	-	-	-	-	-
13986	Городской округ город Ставрополь	Ставрополь	Старомарьевское	17	-	45.054478	42.022279	-	-	ПГС (гравий, окол, карьер)	-	без ограждения	1	0,75	-	-	-	-	-	-	-	-
13987	Городской округ город Ставрополь	Ставрополь	Старомарьевское	18	-	45.052479	42.020885	-	-	бетон	-	без ограждения	1	0,75	-	-	-	-	-	-	-	-
13988	Городской округ город Ставрополь	Ставрополь	Старомарьевское	18	-	45.053062	42.022455	-	-	бетон	-	без ограждения	1	0,75	-	-	-	-	-	-	-	-
13989	Городской округ город Ставрополь	Ставрополь	Старомарьевское	18а	-	45.052925	42.022552	-	-	грунт	-	без ограждения	2	0,75	-	-	-	-	-	-	-	-
13990	Городской округ город Ставрополь	Ставрополь	Старомарьевское	20	-	45.05238	42.024723	-	-	асфальт	-	без ограждения	3	0,75	-	-	-	-	-	-	-	-
13991	Городской округ город Ставрополь	Ставрополь	Старомарьевское	21	-	45.055157	42.031872	-	-	грунт	-	металл	1	0,75	-	-	-	-	-	-	-	-
13992	Городской округ город Ставрополь	Ставрополь	Старомарьевское	21в	-	45.055058	42.032269	-	-	бетон	-	без ограждения	1	0,75	-	-	-	-	-	-	-	-
13993	Городской округ город Ставрополь	Ставрополь	Старомарьевское	24	-	45.05256	42.025463	-	-	бетон	-	металл	1	0,75	-	-	-	-	-	-	-	-
13994	Городской округ город Ставрополь	Ставрополь	Старомарьевское	24	-	45.053032	42.027435	-	-	бетон	-	без ограждения	1	8,00	-	-	-	-	-	-	-	-
13995	Городской округ город Ставрополь	Ставрополь	Старомарьевское	24	-	45.052868	42.028221	-	-	асфальт	-	без ограждения	4	0,75	-	-	-	-	-	-	-	-
13996	Городской округ город Ставрополь	Ставрополь	Старомарьевское	24а	-	45.052711	42.026604	-	-	ПГС (гравий, окол, карьер)	-	без ограждения	1	0,75	-	-	-	-	-	-	-	-
13997	Городской округ город Ставрополь	Ставрополь	Старомарьевское	25	-	45.056103	42.033859	-	-	грунт	-	без ограждения	1	0,75	-	-	-	-	-	-	-	-
13998	Городской округ город Ставрополь	Ставрополь	Старомарьевское	26	-	45.053631	42.027847	-	-	асфальт	-	без ограждения	1	0,75	-	-	-	-	-	-	-	-
13999	Городской округ город Ставрополь	Ставрополь	Старомарьевское	26А	-	45.053406	42.029481	-	-	бетон	-	металл	2	0,75	-	-	-	-	-	-	-	-
14000	Городской округ город Ставрополь	Ставрополь	Старомарьевское	28	-	45.053964	42.031574	-	-	грунт	-	без ограждения	1	0,75	-	-	-	-	-	-	-	-
14001	Городской округ город Ставрополь	Ставрополь	Старомарьевское	28	-	45.053421	42.031319	-	-	асфальт	-	без ограждения	1	0,75	-	-	-	-	-	-	-	-
14002	Городской округ город Ставрополь	Ставрополь	Старомарьевское	28	-	45.05361	42.03102	-	-	грунт	-	без ограждения	1	0,75	-	-	-	-	-	-	-	-
14003	Городской округ город Ставрополь	Ставрополь	Старомарьевское	29	-	45.056156	42.036664	-	-	бетон	-	металл	2	0,75	-	-	-	-	-	-	-	-
14004	Городской округ город Ставрополь	Ставрополь	Старомарьевское	3	-	45.052878	42.006813	-	-	асфальт	-	без ограждения	1	1,10	-	-	-	-	-	-	-	-
14005	Городской округ город Ставрополь	Ставрополь	Старомарьевское	30	-	45.053665	42.033021	-	-	грунт	-	без ограждения	1	0,75	-	-	-	-	-	-	-	-
14006	Городской округ город Ставрополь	Ставрополь	Старомарьевское	30а	-	45.05267	42.029587	-	-	асфальт	-	без ограждения	1	0,75	-	-	-	-	-	-	-	-
14007	Городской округ город Ставрополь	Ставрополь	Старомарьевское	33	-	45.055863	42.038326	-	-	асфальт	-	без ограждения	1	0,75	-	-	-	-	-	-	-	-
14008	Городской округ город Ставрополь	Ставрополь	Старомарьевское	31	-	45.053978	42.039398	-	-	бетон	-	без ограждения	1	0,75	-	-	-	-	-	-	-	-
14009	Городской округ город Ставрополь	Ставрополь	Старомарьевское	31А	-	45.055424	42.037886	-	-	асфальт	-	без ограждения	2	0,75	-	-	-	-	-	-	-	-
14010	Городской округ город Ставрополь	Ставрополь	Старомарьевское	32	-	45.052034	42.034149	-	-	ПГС (гравий, окол, карьер)	-	без ограждения	1	0,75	-	-	-	-	-	-	-	-
14011	Городской округ город Ставрополь	Ставрополь	Старомарьевское	32	-	45.054424	42.036655	-	-	асфальт	-	без ограждения	2	1,10	-	-	-	-	-	-	-	-
14012	Городской округ город Ставрополь	Ставрополь	Старомарьевское	32	-	45.053951	42.0355	-	-	бетон	-	без ограждения	1	8,00	-	-	-	-	-	-	-	-
14013	Городской округ город Ставрополь	Ставрополь	Старомарьевское	32	-	45.054222	42.037659	-	-	грунт	-	без ограждения	1	0,75	-	-	-	-	-	-	-	-
14014	Городской округ город Ставрополь	Ставрополь	Старомарьевское	32	-	45.053661	42.034988	-	-	бетон	-	без ограждения	1	0,75	-	-	-	-	-	-	-	-
14015	Городской округ город Ставрополь	Ставрополь	Старомарьевское	32а	-	45.053402	42.034558	-	-	грунт	-	без ограждения	1	0,75	-	-	-	-	-	-	-	-
14016	Городской округ город Ставрополь	Ставрополь	Старомарьевское	34	-	45.055027	42.041245	-	-	бетон	-	металл	1	0,75	-	-	-	-	-	-	-	-
14017	Городской округ город Ставрополь	Ставрополь	Старомарьевское	35	-	45.056084	42.044781	-	-	асфальт	-	без ограждения	2	0,75	-	-	-	-	-	-	-	-
14018	Городской округ город Ставрополь	Ставрополь	Старомарьевское	36	-	45.054756	42.043213	-	-	асфальт	-	без ограждения	3	0,75	-	-	-	-	-	-	-	-
14019	Городской округ город Ставрополь	Ставрополь	Старомарьевское	37	-	45.056942	42.048389	-	-	бетон	-	без ограждения	1	0,75	-	-	-	-	-	-	-	-
14020	Городской округ город Ставрополь	Ставрополь	Старомарьевское	38	-	45.055531	42.044121	-	-	бетон	-	без ограждения	1	0,75	-	-	-	-	-	-	-	-
14021	Городской округ город Ставрополь	Ставрополь	Старомарьевское	38	-	45.055679	42.046158	-	-	ПГС (гравий, окол, карьер)	-	без ограждения	1	0,75	-	-	-	-	-	-	-	-
14022	Городской округ город Ставрополь	Ставрополь	Старомарьевское	38	-	45.055462	42.046223	-	-	бетон	-	без ограждения	1	0,75	-	-	-	-	-	-	-	-
14023	Городской округ город Ставрополь	Ставрополь	Старомарьевское	38	-	45.055275	42.044575	-	-	бетон	-	без ограждения	2	0,75	-	-	-	-	-	-	-	-
14024	Городской округ город Ставрополь	Ставрополь	Старомарьевское	38	-	45.055775	42.045544	-	-	бетон	-	без ограждения	1	0,75	-	-	-	-	-	-	-	-
14025	Городской округ город Ставрополь	Ставрополь	Старомарьевское	40	-	45.055882	42.048069	-	-	ПГС (гравий, окол, карьер)	-	без ограждения	1	0,75	-	-	-	-	-	-	-	-
14026	Городской округ город Ставрополь	Ставрополь	Старомарьевское	40	-	45.055771	42.046879	-	-	ПГС (гравий, окол, карьер)	-	без ограждения	2	0,75	-	-	-	-	-	-	-	-
14027	Городской округ город Ставрополь	Ставрополь	Старомарьевское	42	-	45.055557	42.049194	-	-	асфальт	-	металл	3	0,75	-	-	-	-	-	-	-	-
14028	Городской округ город Ставрополь	Ставрополь	Старомарьевское	48	-	45.056351	42.051628	-	-	бетон	-	без ограждения	1	0,75	-	-	-	-	-	-	-	-
14029	Городской округ город Ставрополь	Ставрополь	Старомарьевское	5	-	45.052417	42.009005	-	-	асфальт	-	без ограждения	2	0,75	-	-	-	-	-	-	-	-
14030	Городской округ город Ставрополь	Ставрополь	Старомарьевское	6	-	45.05061	42.009209	-	-	асфальт	-	без ограждения	2	0,75	-	-	-	-	-	-	-	-
14031	Городской округ город Ставрополь	Ставрополь	Старомарьевское	6	-	45.050972	42.009041	-	-	асфальт	-	без ограждения	1	0,75	-	-	-	-	-	-	-	-
14032	Городской округ город Ставрополь	Ставрополь	Старомарьевское	6	-	45.05122	42.009785	-	-	асфальт	-	без ограждения	1	0,75	-	-	-	-	-	-	-	-
14033	Городской округ город Ставрополь	Ставрополь	Старомарьевское	6	-	45.050766	42.008351	-	-	асфальт	-	без ограждения	1	0,75	-	-	-	-	-	-	-	-
14034	Городской округ город Ставрополь	Ставрополь	Старомарьевское	6	-	45.050114	42.009132	-	-	грунт	-	без ограждения	1	0,75	-	-	-	-	-	-	-	-
14035	Городской округ город Ставрополь	Ставрополь	Старомарьевское	6	-	45.050735	42.008179	-	-	асфальт	-	без ограждения	1	0,75	-	-	-	-	-	-	-	-
14036	Городской округ город Ставрополь	Ставрополь	Старомарьевское	69	-	45.05764	42.061993	-	-	асфальт	-	без ограждения	3	0,75	-	-	-	-	-	-	-	-
14037	Городской округ город Ставрополь	Ставрополь	Старомарьевское	7	-	45.0532	42.011295	-	-	асфальт	-	без ограждения	1	8,00	-	-	-	-	-	-	-	-
14038	Городской округ город Ставрополь	Ставрополь	Старомарьевское	7	-	45.05249	42.010437	-	-	грунт	-	без ограждения	2	0,75	-	-	-	-	-	-	-	-
14039	Городской округ город Ставрополь	Ставрополь	Старомарьевское	8	-	45.051178	42.010597	-	-	грунт	-	без ограждения	1	0,75	-	-	-	-	-	-	-	-
14040	Городской округ город Ставрополь	Ставрополь	Старомарьевское	8	-	45.050735	42.012032	-	-	асфальт	-	без ограждения	1	0,75	-	-	-	-	-	-	-	-

1	2	3	4	5	6	7	8	9	10	11	12	13	14	15	16	17	18	19	20	21	22	23
14041	Городской округ город Ставрополь	Ставрополь	Стромаршевое	8б	-	45.051426	42.01315	-	-	асфальт	-	без ограждения	2	0,75	-	-	-	-	-	-	-	-
14042	Городской округ город Ставрополь	Ставрополь	Стромаршевое	8г	-	45.051102	42.01125	-	-	асфальт	-	без ограждения	1	0,75	-	-	-	-	-	-	-	-
14043	Городской округ город Ставрополь	Ставрополь	Стромаршевое	9г	-	45.055472	42.010433	-	-	асфальт	-	без ограждения	1	0,75	-	-	-	-	-	-	-	-
14044	Городской округ город Ставрополь	Ставрополь	Стромаршевое	9н	-	45.052685	42.012968	-	-	бетон	-	без ограждения	1	0,36	-	-	-	-	-	-	-	-
14045	Городской округ город Ставрополь	Ставрополь	Стромаршевое	9н	-	45.053181	42.016685	-	-	асфальт	-	без ограждения	1	0,75	-	-	-	-	-	-	-	-
14046	Городской округ город Ставрополь	Ставрополь	Столбик Корнея	7А	-	45.052665	41.992817	-	-	грунт	-	без ограждения	2	0,75	-	-	-	-	-	-	-	-
14047	Городской округ город Ставрополь	Ставрополь	Суворова	1	-	45.049452	41.979473	-	-	бетон	-	металл	1	0,75	-	-	-	-	-	-	-	-
14048	Городской округ город Ставрополь	Ставрополь	Суворова	1А	-	45.049795	41.978697	-	-	асфальт	-	без ограждения	4	0,36	-	-	-	-	-	-	-	-
14049	Городской округ город Ставрополь	Ставрополь	Суворова	5	-	45.049202	41.976817	-	-	бетон	-	без ограждения	1	0,75	-	-	-	-	-	-	-	-
14050	Городской округ город Ставрополь	Ставрополь	Суворова	2	-	45.04958	41.977581	-	-	бетон	-	без ограждения	4	0,75	-	-	-	-	-	-	-	-
14051	Городской округ город Ставрополь	Ставрополь	Суворова	3	-	45.04706	41.975077	-	-	асфальт	-	без ограждения	1	1,10	-	-	-	-	-	-	-	-
14052	Городской округ город Ставрополь	Ставрополь	Таганский	13	-	44.991474	41.914211	-	-	бетон	-	без ограждения	1	0,75	-	-	-	-	-	-	-	-
14053	Городской округ город Ставрополь	Ставрополь	Таганский	21	-	44.98938	41.913422	-	-	ПГС (гравий, окал, кирпи)	-	без ограждения	1	0,75	-	-	-	-	-	-	-	-
14054	Городской округ город Ставрополь	Ставрополь	Таганский	23	-	44.989046	41.913734	-	-	грунт	-	без ограждения	1	0,75	-	-	-	-	-	-	-	-
14055	Городской округ город Ставрополь	Ставрополь	Таганский	31	-	44.988209	41.913315	-	-	грунт	-	без ограждения	1	0,75	-	-	-	-	-	-	-	-
14056	Городской округ город Ставрополь	Ставрополь	Таманская	32	-	45.05033	41.972818	-	-	асфальт	-	без ограждения	1	1,10	-	-	-	-	-	-	-	-
14057	Городской округ город Ставрополь	Ставрополь	Тарский	1	-	45.081563	41.958091	-	-	асфальт	-	без ограждения	2	1,10	-	-	-	-	-	-	-	-
14058	Городской округ город Ставрополь	Ставрополь	Тельмана	23Ж	-	45.026298	41.938137	-	-	асфальт	-	МК	2	0,75	-	-	-	-	-	-	-	-
14059	Городской округ город Ставрополь	Ставрополь	Тельмана	239	-	45.026043	41.943009	-	-	асфальт	-	металл	3	0,75	-	-	-	-	-	-	-	-
14060	Городской округ город Ставрополь	Ставрополь	Тельмана	241	-	45.027838	41.942691	-	-	асфальт	-	МК	1	0,75	-	-	-	-	-	-	-	-
14061	Городской округ город Ставрополь	Ставрополь	Тельмана	84	-	45.0265	41.960281	-	-	асфальт	-	без ограждения	5	0,75	-	-	-	-	-	-	-	-
14062	Городской округ город Ставрополь	Ставрополь	Тельмана	151	-	45.029015	41.952572	-	-	асфальт	-	без ограждения	1	0,24	-	-	-	-	-	-	-	-
14063	Городской округ город Ставрополь	Ставрополь	Тельмана	237	-	45.02789	41.944074	-	-	асфальт	-	без ограждения	1	0,24	-	-	-	-	-	-	-	-
14064	Городской округ город Ставрополь	Ставрополь	Тельмана	41	-	45.03017	41.96513	-	-	асфальт	-	без ограждения	1	0,75	-	-	-	-	-	-	-	-
14065	Городской округ город Ставрополь	Ставрополь	территория Комсомольского озеро	-	-	45.049923	41.955178	-	-	асфальт	-	без ограждения	12	0,75	-	-	-	-	-	-	-	-
14066	Городской округ город Ставрополь	Ставрополь	Торговый	3	-	45.050171	42.012951	-	-	грунт	-	без ограждения	1	0,75	-	-	-	-	-	-	-	-
14067	Городской округ город Ставрополь	Ставрополь	Торговый	3	-	45.049458	42.013668	-	-	грунт	-	без ограждения	2	0,75	-	-	-	-	-	-	-	-
14068	Городской округ город Ставрополь	Ставрополь	Торговый	4	-	45.049797	42.010509	-	-	бетон	-	металл	2	0,75	-	-	-	-	-	-	-	-
14069	Городской округ город Ставрополь	Ставрополь	Торговый	6	-	45.050489	42.012273	-	-	асфальт	-	без ограждения	1	1,10	-	-	-	-	-	-	-	-
14070	Городской округ город Ставрополь	Ставрополь	Торговый	6	-	45.050198	42.011375	-	-	бетон	-	без ограждения	1	0,75	-	-	-	-	-	-	-	-
14071	Городской округ город Ставрополь	Ставрополь	Трудовой	12	-	45.048256	41.004369	-	-	ПГС (гравий, окал, кирпи)	-	без ограждения	1	0,75	-	-	-	-	-	-	-	-
14072	Городской округ город Ставрополь	Ставрополь	Трудовой	14	-	45.048046	41.003896	-	-	ПГС (гравий, окал, кирпи)	-	без ограждения	1	0,75	-	-	-	-	-	-	-	-
14073	Городской округ город Ставрополь	Ставрополь	Трудовой	1Н	-	45.049693	41.007362	-	-	асфальт	-	без ограждения	2	0,75	-	-	-	-	-	-	-	-
14074	Городской округ город Ставрополь	Ставрополь	Трудовой	3	-	45.046528	41.004751	-	-	асфальт	-	без ограждения	2	0,36	-	-	-	-	-	-	-	-
14075	Городской округ город Ставрополь	Ставрополь	Трудовой	4	-	45.045231	41.00456к	-	-	бетон	-	без ограждения	2	0,75	-	-	-	-	-	-	-	-
14076	Городской округ город Ставрополь	Ставрополь	Трудовой	6	-	45.045503	41.004657	-	-	асфальт	-	без ограждения	3	0,75	-	-	-	-	-	-	-	-
14077	Городской округ город Ставрополь	Ставрополь	Трудовой	7	-	45.047934	41.005161	-	-	асфальт	-	без ограждения	1	0,00	-	-	-	-	-	-	-	-
14078	Городской округ город Ставрополь	Ставрополь	Трудовой	10Б	-	45.047307	41.981155	-	-	асфальт	-	без ограждения	1	0,75	-	-	-	-	-	-	-	-
14079	Городской округ город Ставрополь	Ставрополь	Трудовой	10Б	-	45.047497	41.981602	-	-	асфальт	-	без ограждения	2	0,24	-	-	-	-	-	-	-	-
14080	Городской округ город Ставрополь	Ставрополь	Трудовой	12б	-	45.047069	41.979378	-	-	асфальт	-	МК	4	0,75	-	-	-	-	-	-	-	-
14081	Городской округ город Ставрополь	Ставрополь	Трудовой	14	-	45.047649	41.983219	-	-	асфальт	-	без ограждения	1	0,75	-	-	-	-	-	-	-	-
14082	Городской округ город Ставрополь	Ставрополь	Трудовой	43	-	45.055728	41.971124	-	-	асфальт	-	без ограждения	1	0,00	-	-	-	-	-	-	-	-
14083	Городской округ город Ставрополь	Ставрополь	Трудовой	50	-	45.062445	41.982226	-	-	грунт	-	без ограждения	1	0,75	-	-	-	-	-	-	-	-
14084	Городской округ город Ставрополь	Ставрополь	Трудовой	96	-	45.066498	41.981792	-	-	асфальт	-	без ограждения	1	0,36	-	-	-	-	-	-	-	-
14085	Городской округ город Ставрополь	Ставрополь	Трудовой	97	-	45.07037	41.980858	-	-	асфальт	-	без ограждения	3	0,24	-	-	-	-	-	-	-	-
14086	Городской округ город Ставрополь	Ставрополь	Трудовой	103	-	45.071548	41.981954	-	-	асфальт	-	металл	3	0,75	-	-	-	-	-	-	-	-
14087	Городской округ город Ставрополь	Ставрополь	Трудовой	134	-	45.070068	41.979969	-	-	асфальт	-	металл	2	0,75	-	-	-	-	-	-	-	-
14088	Городской округ город Ставрополь	Ставрополь	Трудовой	71	-	45.066887	41.982891	-	-	асфальт	-	без ограждения	2	0,75	-	-	-	-	-	-	-	-
14089	Городской округ город Ставрополь	Ставрополь	Трудовой	71	-	45.066177	41.983153	-	-	ПГС (гравий, окал, кирпи)	-	металл	1	0,75	-	-	-	-	-	-	-	-
14090	Городской округ город Ставрополь	Ставрополь	Трудовой	71	-	45.06633	41.982964	-	-	ПГС (гравий, окал, кирпи)	-	без ограждения	1	0,75	-	-	-	-	-	-	-	-
14091	Городской округ город Ставрополь	Ставрополь	Трудовой	71	-	45.065983	41.982702	-	-	асфальт	-	без ограждения	1	0,24	-	-	-	-	-	-	-	-
14092	Городской округ город Ставрополь	Ставрополь	Тупиковая	2	а	45.044996	42.009945	-	-	асфальт	-	металл	3	1,10	-	-	-	-	-	-	-	-
14093	Городской округ город Ставрополь	Ставрополь	Тупиковая	2б	-	45.046753	42.013646	-	-	бетон	-	без ограждения	2	0,75	-	-	-	-	-	-	-	-
14094	Городской округ город Ставрополь	Ставрополь	Тупиковый	2#	-	45.072752	42.010432	-	-	ПГС (гравий, окал, кирпи)	-	без ограждения	1	0,75	-	-	-	-	-	-	-	-
14095	Городской округ город Ставрополь	Ставрополь	Тургенева	20	-	45.059204	41.979065	-	-	асфальт	-	без ограждения	2	1,10	-	-	-	-	-	-	-	-
14096	Городской округ город Ставрополь	Ставрополь	Тухачевского	10в	1	45.013363	41.919403	-	-	бетон	-	без ограждения	1	0,75	-	-	-	-	-	-	-	-
14097	Городской округ город Ставрополь	Ставрополь	Тухачевского	10А	-	45.013496	41.918839	-	-	асфальт	-	без ограждения	1	1,10	-	-	-	-	-	-	-	-
14098	Городской округ город Ставрополь	Ставрополь	Тухачевского	11	-	45.014099	41.918697	-	-	асфальт	-	МК	3	0,75	-	-	-	-	-	-	-	-
14099	Городской округ город Ставрополь	Ставрополь	Тухачевского	11в	-	45.014033	41.920008	-	-	асфальт	-	без ограждения	5	0,75	-	-	-	-	-	-	-	-
14100	Городской округ город Ставрополь	Ставрополь	Тухачевского	12	1	45.011482	41.91721	-	-	асфальт	-	МК	1	0,75	-	-	-	-	-	-	-	-
14101	Городской округ город Ставрополь	Ставрополь	Тухачевского	12	2	45.011208	41.918515	-	-	асфальт	-	металл	1	0,75	-	-	-	-	-	-	-	-
14102	Городской округ город Ставрополь	Ставрополь	Тухачевского	12а	-	45.012036	41.917881	-	-	асфальт	-	металл	2	0,75	-	-	-	-	-	-	-	-
14103	Городской округ город Ставрополь	Ставрополь	Тухачевского	13	-	45.014763	41.917822	-	-	асфальт	-	без ограждения	1	0,75	-	-	-	-	-	-	-	-
14104	Городской округ город Ставрополь	Ставрополь	Тухачевского	14	-	45.012592	41.918091	-	-	асфальт	-	без ограждения	5	1,10	-	-	-	-	-	-	-	-
14105	Городской округ город Ставрополь	Ставрополь	Тухачевского	14/2	-	45.012698	41.918163	-	-	асфальт	-	без ограждения	1	1,10	-	-	-	-	-	-	-	-
14106	Городской округ город Ставрополь	Ставрополь	Тухачевского	15	1	45.013078	41.917087	-	-	асфальт	-	МК	1	0,75	-	-	-	-	-	-	-	-
14107	Городской округ город Ставрополь	Ставрополь	Тухачевского	15	1	45.014993	41.917019	-	-	асфальт	-	металл	2	0,75	-	-	-	-	-	-	-	-
14108	Городской округ город Ставрополь	Ставрополь	Тухачевского	15	-	45.015079	41.915878	-	-	асфальт	-	МК	7	0,75	-	-	-	-	-	-	-	-
14109	Городской округ город Ставрополь	Ставрополь	Тухачевского	15	-	45.014942	41.916416	-	-	асфальт	-	металл	1	0,24	-	-	-	-	-	-	-	-
14110	Городской округ город Ставрополь	Ставрополь	Тухачевского	15/1	-	45.015232	41.916576	-	-	асфальт	-	металл	2	0,24	-	-	-	-	-	-	-	-

1	2	3	4	5	6	7	8	9	10	11	12	13	14	15	16	17	18	19	20	21	22	23
14111	Городской округ город Ставрополь	Ставрополь	Тухачевского	16	1	45.013866	41.914978	-	-	асфальт	-	без ограждения	2	8,00	-	-	-	-	-	-	-	-
14112	Городской округ город Ставрополь	Ставрополь	Тухачевского	16	-	45.012573	41.918198	-	-	асфальт	-	без ограждения	8	0,75	-	-	-	-	-	-	-	-
14113	Городской округ город Ставрополь	Ставрополь	Тухачевского	16	-	45.013034	41.91534	-	-	асфальт	-	металл	3	0,75	-	-	-	-	-	-	-	-
14114	Городской округ город Ставрополь	Ставрополь	Тухачевского	17	4	45.015393	41.910033	-	-	асфальт	-	металл	3	0,75	-	-	-	-	-	-	-	-
14115	Городской округ город Ставрополь	Ставрополь	Тухачевского	17	6	45.015301	41.913105	-	-	асфальт	-	металл	1	1,10	-	-	-	-	-	-	-	-
14116	Городской округ город Ставрополь	Ставрополь	Тухачевского	17	-	45.01762	41.912137	-	-	асфальт	-	без ограждения	1	0,75	-	-	-	-	-	-	-	-
14117	Городской округ город Ставрополь	Ставрополь	Тухачевского	17/4	-	45.016327	41.909603	-	-	асфальт	-	металл	2	1,10	-	-	-	-	-	-	-	-
14118	Городской округ город Ставрополь	Ставрополь	Тухачевского	18	-	45.013786	41.913673	-	-	асфальт	-	металл	3	4,75	-	-	-	-	-	-	-	-
14119	Городской округ город Ставрополь	Ставрополь	Тухачевского	19/2	-	45.0159	41.907854	-	-	асфальт	-	металл	2	1,10	-	-	-	-	-	-	-	-
14120	Городской округ город Ставрополь	Ставрополь	Тухачевского	19/3	-	45.015999	41.907071	-	-	асфальт	-	металл	2	1,10	-	-	-	-	-	-	-	-
14121	Городской округ город Ставрополь	Ставрополь	Тухачевского	20/4	-	45.014628	41.908951	-	-	асфальт	-	металл	3	6,00	-	-	-	-	-	-	-	-
14122	Городской округ город Ставрополь	Ставрополь	Тухачевского	20/5	-	45.013091	41.908387	-	-	асфальт	-	металл	2	1,10	-	-	-	-	-	-	-	-
14123	Городской округ город Ставрополь	Ставрополь	Тухачевского	20/6	-	45.013776	41.907116	-	-	асфальт	-	металл	2	1,10	-	-	-	-	-	-	-	-
14124	Городской округ город Ставрополь	Ставрополь	Тухачевского	20/7	-	45.013091	41.908387	-	-	асфальт	-	металл	3	6,00	-	-	-	-	-	-	-	-
14125	Городской округ город Ставрополь	Ставрополь	Тухачевского	20/8	-	45.012612	41.907727	-	-	асфальт	-	металл	3	6,00	-	-	-	-	-	-	-	-
14126	Городской округ город Ставрополь	Ставрополь	Тухачевского	21/1	-	45.016378	41.903827	-	-	асфальт	-	металл	3	6,00	-	-	-	-	-	-	-	-
14127	Городской округ город Ставрополь	Ставрополь	Тухачевского	21/2	-	45.016743	41.901692	-	-	асфальт	-	металл	3	6,00	-	-	-	-	-	-	-	-
14128	Городской округ город Ставрополь	Ставрополь	Тухачевского	21/3	-	45.016627	41.904979	-	-	асфальт	-	металл	2	4,00	-	-	-	-	-	-	-	-
14129	Городской округ город Ставрополь	Ставрополь	Тухачевского	22/2	-	45.014948	41.906837	-	-	асфальт	-	металл	3	1,10	-	-	-	-	-	-	-	-
14130	Городской округ город Ставрополь	Ставрополь	Тухачевского	22/3	-	45.014613	41.905855	-	-	асфальт	-	металл	3	6,00	-	-	-	-	-	-	-	-
14131	Городской округ город Ставрополь	Ставрополь	Тухачевского	22/4	-	45.014405	41.905629	-	-	асфальт	-	металл	2	1,10	-	-	-	-	-	-	-	-
14132	Городской округ город Ставрополь	Ставрополь	Тухачевского	22/5	-	45.015503	41.903505	-	-	асфальт	-	металл	2	1,10	-	-	-	-	-	-	-	-
14133	Городской округ город Ставрополь	Ставрополь	Тухачевского	22/6	-	45.012855	41.906032	-	-	асфальт	-	металл	6	6,00	-	-	-	-	-	-	-	-
14134	Городской округ город Ставрополь	Ставрополь	Тухачевского	23/2	-	45.017055	41.902733	-	-	асфальт	-	металл	1	1,10	-	-	-	-	-	-	-	-
14135	Городской округ город Ставрополь	Ставрополь	Тухачевского	23/3	-	45.017055	41.902733	-	-	асфальт	-	металл	1	1,10	-	-	-	-	-	-	-	-
14136	Городской округ город Ставрополь	Ставрополь	Тухачевского	23/4	-	45.017055	41.902733	-	-	асфальт	-	металл	3	6,00	-	-	-	-	-	-	-	-
14137	Городской округ город Ставрополь	Ставрополь	Тухачевского	24	1	45.013518	41.902232	-	-	асфальт	-	металл	2	6,00	-	-	-	-	-	-	-	-
14138	Городской округ город Ставрополь	Ставрополь	Тухачевского	25	1	45.017901	41.894736	-	-	асфальт	-	металл	4	0,75	-	-	-	-	-	-	-	-
14139	Городской округ город Ставрополь	Ставрополь	Тухачевского	25	-	45.017466	41.898345	-	-	асфальт	-	металл	3	1,10	-	-	-	-	-	-	-	-
14140	Городской округ город Ставрополь	Ставрополь	Тухачевского	25	-	45.018048	41.898468	-	-	плитки	-	металл	1	1,10	-	-	-	-	-	-	-	-
14141	Городской округ город Ставрополь	Ставрополь	Тухачевского	25/5	-	45.018302	41.899584	-	-	асфальт	-	металл	4	1,10	-	-	-	-	-	-	-	-
14142	Городской округ город Ставрополь	Ставрополь	Тухачевского	25/7	-	45.019241	41.897797	-	-	асфальт	-	металл	2	1,10	-	-	-	-	-	-	-	-
14143	Городской округ город Ставрополь	Ставрополь	Тухачевского	25/8	-	45.019161	41.899207	-	-	асфальт	-	металл	4	1,10	-	-	-	-	-	-	-	-
14144	Городской округ город Ставрополь	Ставрополь	Тухачевского	26	-	45.013695	41.903034	-	-	асфальт	-	металл	1	1,10	-	-	-	-	-	-	-	-
14145	Городской округ город Ставрополь	Ставрополь	Тухачевского	26/10	-	45.013518	41.902232	-	-	асфальт	-	металл	1	6,00	-	-	-	-	-	-	-	-
14146	Городской округ город Ставрополь	Ставрополь	Тухачевского	26/2	-	45.015664	41.902876	-	-	асфальт	-	металл	3	6,00	-	-	-	-	-	-	-	-
14147	Городской округ город Ставрополь	Ставрополь	Тухачевского	26/4	-	45.015503	41.903503	-	-	асфальт	-	металл	4	6,00	-	-	-	-	-	-	-	-
14148	Городской округ город Ставрополь	Ставрополь	Тухачевского	26/7	-	45.014614	41.902651	-	-	асфальт	-	металл	3	6,00	-	-	-	-	-	-	-	-
14149	Городской округ город Ставрополь	Ставрополь	Тухачевского	26/7	-	45.014346	41.904117	-	-	асфальт	-	металл	3	1,10	-	-	-	-	-	-	-	-
14150	Городской округ город Ставрополь	Ставрополь	Тухачевского	28/1	-	45.016405	41.900362	-	-	асфальт	-	металл	5	1,10	-	-	-	-	-	-	-	-
14151	Городской округ город Ставрополь	Ставрополь	Тухачевского	28/5	-	45.015465	41.900243	-	-	асфальт	-	металл	5	1,10	-	-	-	-	-	-	-	-
14152	Городской округ город Ставрополь	Ставрополь	Тухачевского	28/6	-	45.014979	41.900097	-	-	асфальт	-	металл	1	1,10	-	-	-	-	-	-	-	-
14153	Городской округ город Ставрополь	Ставрополь	Тухачевского	28/6	-	45.014774	41.901578	-	-	асфальт	-	металл	3	6,00	-	-	-	-	-	-	-	-
14154	Городской округ город Ставрополь	Ставрополь	Тухачевского	28/8	-	45.014287	41.90146	-	-	асфальт	-	металл	4	6,00	-	-	-	-	-	-	-	-
14155	Городской округ город Ставрополь	Ставрополь	Тухачевского	28/9	-	45.013937	41.899668	-	-	асфальт	-	металл	2	1,10	-	-	-	-	-	-	-	-
14156	Городской округ город Ставрополь	Ставрополь	Тухачевского	29	-	45.019722	41.892284	-	-	асфальт	-	металл	2	0,75	-	-	-	-	-	-	-	-
14157	Городской округ город Ставрополь	Ставрополь	Тухачевского	3	9	45.013046	41.927185	-	-	асфальт	-	металл	4	0,75	-	-	-	-	-	-	-	-
14158	Городской округ город Ставрополь	Ставрополь	Тухачевского	31	-	45.014488	41.897232	-	-	бетон	-	металл	5	1,10	-	-	-	-	-	-	-	-
14159	Городской округ город Ставрополь	Ставрополь	Тухачевского	30/1	-	45.015865	41.896726	-	-	асфальт	-	металл	2	1,10	-	-	-	-	-	-	-	-
14160	Городской округ город Ставрополь	Ставрополь	Тухачевского	30/2	-	45.016653	41.896042	-	-	асфальт	-	металл	4	1,10	-	-	-	-	-	-	-	-
14161	Городской округ город Ставрополь	Ставрополь	Тухачевского	30/5	-	45.015913	41.898767	-	-	асфальт	-	металл	3	1,10	-	-	-	-	-	-	-	-
14162	Городской округ город Ставрополь	Ставрополь	Тухачевского	6/1	-	45.012612	41.92238	-	-	асфальт	-	без ограждения	2	0,75	-	-	-	-	-	-	-	-
14163	Городской округ город Ставрополь	Ставрополь	Тухачевского	6А	-	45.012238	41.921619	-	-	асфальт	-	без ограждения	1	0,75	-	-	-	-	-	-	-	-
14164	Городской округ город Ставрополь	Ставрополь	Тухачевского	7	1	45.013503	41.923539	-	-	асфальт	-	МК	2	0,75	-	-	-	-	-	-	-	-
14165	Городской округ город Ставрополь	Ставрополь	Тухачевского	7	2	45.013464	41.922867	-	-	асфальт	-	МК	3	0,75	-	-	-	-	-	-	-	-
14166	Городской округ город Ставрополь	Ставрополь	Тухачевского	7	4	45.014465	41.923108	-	-	асфальт	-	металл	4	0,75	-	-	-	-	-	-	-	-
14167	Городской округ город Ставрополь	Ставрополь	Тухачевского	7а	-	45.013519	41.921913	-	-	асфальт	-	металл	1	0,75	-	-	-	-	-	-	-	-
14168	Городской округ город Ставрополь	Ставрополь	Тухачевского	8	-	45.012646	41.920132	-	-	асфальт	-	без ограждения	2	0,75	-	-	-	-	-	-	-	-
14169	Городской округ город Ставрополь	Ставрополь	Тухачевского	9	1	45.015028	41.92174	-	-	асфальт	-	металл	4	0,75	-	-	-	-	-	-	-	-
14170	Городской округ город Ставрополь	Ставрополь	Тухачевского	9	4	45.014802	41.920798	-	-	асфальт	-	металл	5	0,75	-	-	-	-	-	-	-	-
14171	Городской округ город Ставрополь	Ставрополь	Тухачевского	9	-	45.013789	41.920799	-	-	асфальт	-	МК	3	0,75	-	-	-	-	-	-	-	-
14172	Городской округ город Ставрополь	Ставрополь	Тухачевского	17	-	45.017002	41.910809	-	-	асфальт	-	металл	1	8,00	-	-	-	-	-	-	-	-
14173	Городской округ город Ставрополь	Ставрополь	Тюльпановая	10	-	44.984558	41.930573	-	-	асфальт	-	без ограждения	1	1,10	-	-	-	-	-	-	-	-
14174	Городской округ город Ставрополь	Ставрополь	Тюльпановая	12/2	-	44.984032	41.923885	-	-	асфальт	-	металл	1	1,10	-	-	-	-	-	-	-	-
14175	Городской округ город Ставрополь	Ставрополь	Узорная	18А	-	45.006535	41.91185	-	-	асфальт	-	металл	2	0,24	-	-	-	-	-	-	-	-
14176	Городской округ город Ставрополь	Ставрополь	Узорная	25	-	45.006779	41.909527	-	-	ПГС (гравий, песок, щебень)	-	без ограждения	1	0,75	-	-	-	-	-	-	-	-
14177	Городской округ город Ставрополь	Ставрополь	Узорная	12д	-	45.005718	41.911427	-	-	грунт	-	без ограждения	1	0,75	-	-	-	-	-	-	-	-
14178	Городской округ город Ставрополь	Ставрополь	Украинская	58	-	45.076803	42.038084	-	-	ПГС (гравий, песок, щебень)	-	без ограждения	1	0,75	-	-	-	-	-	-	-	-
14179	Городской округ город Ставрополь	Ставрополь	Успех-8	8	-	45.083645	42.041508	-	-	бетон	-	бетон	2	0,75	-	-	-	-	-	-	-	-
14180	Городской округ город Ставрополь	Ставрополь	Фабричный	3	-	45.045643	42.011795	-	-	асфальт	-	металл	3	1,10	-	-	-	-	-	-	-	-
14181	Городской округ город Ставрополь	Ставрополь	Фабричный	5	-	45.045901	42.011787	-	-	асфальт	-	без ограждения	2	0,24	-	-	-	-	-	-	-	-
14182	Городской округ город Ставрополь	Ставрополь	Фадеева	1	-	45.058198	41.993904	-	-	асфальт	-	без ограждения	1	1,10	-	-	-	-	-	-	-	-
14183	Городской округ город Ставрополь	Ставрополь	Федеральная	16	-	45.073528	41.945152	-	-	асфальт	-	металл	2	1,10	-	-	-	-	-	-	-	-
14184	Городской округ город Ставрополь	Ставрополь	Федеральная	168	-	45.073657	41.943295	-	-	ПГС (гравий, песок, щебень)	-	без ограждения	3	0,75	-	-	-	-	-	-	-	-

1	2	3	4	5	6	7	8	9	10	11	12	13	14	15	16	17	18	19	20	21	22	23
14185	Городской округ город Ставрополь	Ставрополь	Федеральная	11	-	45.072206	41.942338	-	-	грунт	-	без ограждения	1	0,75	-	-	-	-	-	-	-	-
14186	Городской округ город Ставрополь	Ставрополь	Федосеева	9	-	45.073117	42.001438	-	-	бетон	-	сетка	2	1,10	-	-	-	-	-	-	-	-
14187	Городской округ город Ставрополь	Ставрополь	Федосеева	9Б	-	45.069656	42.001641	-	-	асфальт	-	без ограждения	1	0,75	-	-	-	-	-	-	-	-
14188	Городской округ город Ставрополь	Ставрополь	Фестивальный	1	1	45.017365	41.934273	-	-	асфальт	-	МК	3	0,75	-	-	-	-	-	-	-	-
14189	Городской округ город Ставрополь	Ставрополь	Фестивальный	1	2	45.016581	41.933926	-	-	асфальт	-	МК	3	0,75	-	-	-	-	-	-	-	-
14190	Городской округ город Ставрополь	Ставрополь	Фестивальная	17	-	45.014414	41.937534	-	-	асфальт	-	металл	1	1,10	-	-	-	-	-	-	-	-
14191	Городской округ город Ставрополь	Ставрополь	Фестивальный	19	-	45.016171	41.937096	-	-	бетон	-	металл	2	0,36	-	-	-	-	-	-	-	-
14192	Городской округ город Ставрополь	Ставрополь	Фрунзенская	101	-	45.025735	41.93137	-	-	асфальт	-	металл	4	0,75	-	-	-	-	-	-	-	-
14193	Городской округ город Ставрополь	Ставрополь	Фрунзенко	12	-	45.024922	41.930682	-	-	асфальт	-	металл	3	0,75	-	-	-	-	-	-	-	-
14194	Городской округ город Ставрополь	Ставрополь	Фрунзенко	18	-	45.0236	41.92928	-	-	бетон	-	металл	4	0,75	-	-	-	-	-	-	-	-
14195	Городской округ город Ставрополь	Ставрополь	Фрунзенко	2	А	45.027168	41.93364	-	-	асфальт	-	без ограждения	2	0,75	-	-	-	-	-	-	-	-
14196	Городской округ город Ставрополь	Ставрополь	Фрунзенко	2	-	45.026699	41.934018	-	-	асфальт	-	МК	4	0,75	-	-	-	-	-	-	-	-
14197	Городской округ город Ставрополь	Ставрополь	Фрунзенко	20	-	45.023123	41.929077	-	-	асфальт	-	металл	3	0,75	-	-	-	-	-	-	-	-
14198	Городской округ город Ставрополь	Ставрополь	Фрунзенко	22	-	45.022276	41.930575	-	-	асфальт	-	металл	4	0,75	-	-	-	-	-	-	-	-
14199	Городской округ город Ставрополь	Ставрополь	Фрунзенко	2А	-	45.0276	41.933393	-	-	грунт	-	без ограждения	1	0,75	-	-	-	-	-	-	-	-
14200	Городской округ город Ставрополь	Ставрополь	Фрунзенко	4	А	45.02578	41.932369	-	-	асфальт	-	сетка	1	0,75	-	-	-	-	-	-	-	-
14201	Городской округ город Ставрополь	Ставрополь	Фрунзенко	4	-	45.026763	41.932901	-	-	асфальт	-	без ограждения	2	1,10	-	-	-	-	-	-	-	-
14202	Городской округ город Ставрополь	Ставрополь	Фрунзенко	6	-	45.026296	41.932099	-	-	асфальт	-	МК	4	0,75	-	-	-	-	-	-	-	-
14203	Городской округ город Ставрополь	Ставрополь	Фрунзенский	1	Б	45.034267	41.983402	-	-	асфальт	-	без ограждения	2	0,75	-	-	-	-	-	-	-	-
14204	Городской округ город Ставрополь	Ставрополь	Фрунзе	2	-	45.052547	41.975559	-	-	бетон	-	металл	3	1,10	-	-	-	-	-	-	-	-
14205	Городской округ город Ставрополь	Ставрополь	Фурманова	1Я	-	45.055833	41.975632	-	-	ПГС (гравий, щебень, керам)	-	без ограждения	1	0,75	-	-	-	-	-	-	-	-
14206	Городской округ город Ставрополь	Ставрополь	Хетагурова	9	-	44.994396	41.916973	-	-	бетон	-	без ограждения	1	0,75	-	-	-	-	-	-	-	-
14207	Городской округ город Ставрополь	Ставрополь	Центральная	106	-	45.085384	41.94339	-	-	асфальт	-	без ограждения	3	0,36	-	-	-	-	-	-	-	-
14208	Городской округ город Ставрополь	Ставрополь	Чайковского	36	-	45.057735	41.976086	-	-	асфальт	-	без ограждения	1	1,10	-	-	-	-	-	-	-	-
14209	Городской округ город Ставрополь	Ставрополь	Чапаева	20	-	45.079361	42.027473	-	-	асфальт	-	без ограждения	4	0,24	-	-	-	-	-	-	-	-
14210	Городской округ город Ставрополь	Ставрополь	Чапаева	54	-	45.080311	42.036564	-	-	плитка	-	без ограждения	1	1,10	-	-	-	-	-	-	-	-
14211	Городской округ город Ставрополь	Ставрополь	Чапаева	2	-	45.076493	42.016827	-	-	асфальт	-	без ограждения	1	1,10	-	-	-	-	-	-	-	-
14212	Городской округ город Ставрополь	Ставрополь	Чапаева	47А	-	45.080639	42.024213	-	-	бетон	-	металл	2	0,75	-	-	-	-	-	-	-	-
14213	Городской округ город Ставрополь	Ставрополь	Чапаева	4	-	45.076786	42.015905	-	-	асфальт	-	металл	2	0,75	-	-	-	-	-	-	-	-
14214	Городской округ город Ставрополь	Ставрополь	Чапаева	1	-	45.076534	42.015335	-	-	асфальт	-	без ограждения	2	0,75	-	-	-	-	-	-	-	-
14215	Городской округ город Ставрополь	Ставрополь	Чапаева	25	-	45.077103	42.021126	-	-	бетон	-	металл	3	0,75	-	-	-	-	-	-	-	-
14216	Городской округ город Ставрополь	Ставрополь	Чапаева	5	-	45.075859	42.017036	-	-	бетон	-	без ограждения	1	0,75	-	-	-	-	-	-	-	-
14217	Городской округ город Ставрополь	Ставрополь	Чапаева	56	-	45.080406	42.036629	-	-	асфальт	-	сетка	1	0,75	-	-	-	-	-	-	-	-
14218	Городской округ город Ставрополь	Ставрополь	Чапаева	7	-	45.076828	42.018621	-	-	бетон	-	металл	3	0,75	-	-	-	-	-	-	-	-
14219	Городской округ город Ставрополь	Ставрополь	Чапаевский	21	-	45.071782	42.014938	-	-	грунт	-	без ограждения	1	0,24	-	-	-	-	-	-	-	-
14220	Городской округ город Ставрополь	Ставрополь	Чапаевский	24	-	45.078481	42.029792	-	-	грунт	-	металл	1	0,75	-	-	-	-	-	-	-	-
14221	Городской округ город Ставрополь	Ставрополь	Чапаевский	36	-	45.076065	42.014084	-	-	плитка	-	без ограждения	4	0,24	-	-	-	-	-	-	-	-
14222	Городской округ город Ставрополь	Ставрополь	Чапаевский	1	-	45.077217	42.014912	-	-	ПГС (гравий, щебень, керам)	-	без ограждения	1	0,75	-	-	-	-	-	-	-	-
14223	Городской округ город Ставрополь	Ставрополь	Чапаевский	21Б	-	45.072414	42.014542	-	-	асфальт	-	металл	1	0,75	-	-	-	-	-	-	-	-
14224	Городской округ город Ставрополь	Ставрополь	Чапаевский	28	-	45.076035	42.014645	-	-	плитка	-	без ограждения	1	0,24	-	-	-	-	-	-	-	-
14225	Городской округ город Ставрополь	Ставрополь	Чапаевский	30	-	45.080994	42.015938	-	-	асфальт	-	без ограждения	1	0,75	-	-	-	-	-	-	-	-
14226	Городской округ город Ставрополь	Ставрополь	Чапаевский	34	-	45.082336	42.01683	-	-	бетон	-	без ограждения	1	0,75	-	-	-	-	-	-	-	-
14227	Городской округ город Ставрополь	Ставрополь	Чапаевский	54	-	45.082127	42.015625	-	-	бетон	-	сетка	3	0,75	-	-	-	-	-	-	-	-
14228	Городской округ город Ставрополь	Ставрополь	Чапаевский	55	-	45.078429	42.014252	-	-	бетон	-	без ограждения	1	0,75	-	-	-	-	-	-	-	-
14229	Городской округ город Ставрополь	Ставрополь	Черниговская	2	-	44.981051	41.921997	-	-	бетон	-	без ограждения	1	0,75	-	-	-	-	-	-	-	-
14230	Городской округ город Ставрополь	Ставрополь	Черниговская	2Г	-	44.980688	41.918495	-	-	ПГС (гравий, щебень, керам)	-	без ограждения	1	0,75	-	-	-	-	-	-	-	-
14231	Городской округ город Ставрополь	Ставрополь	Черниговский	18а	-	44.980903	41.915257	-	-	асфальт	-	без ограждения	2	0,75	-	-	-	-	-	-	-	-
14232	Городской округ город Ставрополь	Ставрополь	Черниговский	18в	-	44.979902	41.914303	-	-	асфальт	-	без ограждения	1	0,75	-	-	-	-	-	-	-	-
14233	Городской округ город Ставрополь	Ставрополь	Черниговская	2	-	44.992325	41.929765	-	-	асфальт	-	без ограждения	1	0,75	-	-	-	-	-	-	-	-
14234	Городской округ город Ставрополь	Ставрополь	Черниговская	2	-	44.99243	41.926429	-	-	асфальт	-	металл	2	1,10	-	-	-	-	-	-	-	-
14235	Городской округ город Ставрополь	Ставрополь	Черноморского	1в	-	45.02375	41.950943	-	-	бетон	-	без ограждения	1	0,75	-	-	-	-	-	-	-	-
14236	Городской округ город Ставрополь	Ставрополь	Черноморского	2	-	45.029581	41.975101	-	-	плитка	-	без ограждения	1	0,24	-	-	-	-	-	-	-	-
14237	Городской округ город Ставрополь	Ставрополь	Черноморского	2	-	45.029011	41.975525	-	-	асфальт	-	без ограждения	2	0,75	-	-	-	-	-	-	-	-
14238	Городской округ город Ставрополь	Ставрополь	Черноморского	2	-	45.030296	41.97522	-	-	асфальт	-	металл	2	0,75	-	-	-	-	-	-	-	-
14239	Городской округ город Ставрополь	Ставрополь	Черноморского	2	-	45.029351	41.975697	-	-	плитка	-	металл	1	0,75	-	-	-	-	-	-	-	-
14240	Городской округ город Ставрополь	Ставрополь	Черноморского	3	-	45.029552	41.973387	-	-	ПГС (гравий, щебень, керам)	-	без ограждения	3	0,75	-	-	-	-	-	-	-	-
14241	Городской округ город Ставрополь	Ставрополь	Черноморского	8	-	45.027875	41.974822	-	-	асфальт	-	металл	2	1,10	-	-	-	-	-	-	-	-
14242	Городской округ город Ставрополь	Ставрополь	Чехова	112	-	45.03845	42.017027	-	-	бетон	-	металл	1	0,75	-	-	-	-	-	-	-	-
14243	Городской округ город Ставрополь	Ставрополь	Чехова	120	-	45.037285	42.017987	-	-	асфальт	-	без ограждения	2	0,77	-	-	-	-	-	-	-	-
14244	Городской округ город Ставрополь	Ставрополь	Чехова	130	-	45.038826	42.017777	-	-	асфальт	-	металл	2	0,75	-	-	-	-	-	-	-	-
14245	Городской округ город Ставрополь	Ставрополь	Чехова	142	-	45.038603	42.019735	-	-	асфальт	-	сетка	2	0,75	-	-	-	-	-	-	-	-
14246	Городской округ город Ставрополь	Ставрополь	Чехова	33	1	45.0364	42.019236	-	-	асфальт	-	МК	2	0,75	-	-	-	-	-	-	-	-
14247	Городской округ город Ставрополь	Ставрополь	Чехова	33	-	45.03606	42.019332	-	-	асфальт	-	МК	2	0,75	-	-	-	-	-	-	-	-
14248	Городской округ город Ставрополь	Ставрополь	Чехова	35	-	45.0364	42.019239	-	-	асфальт	-	МК	2	0,75	-	-	-	-	-	-	-	-
14249	Городской округ город Ставрополь	Ставрополь	Чехова	37	-	45.037296	42.019502	-	-	асфальт	-	МК	5	0,75	-	-	-	-	-	-	-	-
14250	Городской округ город Ставрополь	Ставрополь	Чехова	37а	-	45.03696	42.021728	-	-	ПГС (гравий, щебень, керам)	-	металл	1	8,00	-	-	-	-	-	-	-	-
14251	Городской округ город Ставрополь	Ставрополь	Чехова	55	-	45.035948	42.025633	-	-	асфальт	-	металл	12	0,75	-	-	-	-	-	-	-	-
14252	Городской округ город Ставрополь	Ставрополь	Чехова	61	-	45.035757	42.024474	-	-	грунт	-	без ограждения	1	8,00	-	-	-	-	-	-	-	-
14253	Городской округ город Ставрополь	Ставрополь	Чехова	73	-	45.036281	42.026295	-	-	бетон	-	металл	2	0,75	-	-	-	-	-	-	-	-
14254	Городской округ город Ставрополь	Ставрополь	Чехова	75	-	45.035866	42.027055	-	-	асфальт	-	МК	2	0,75	-	-	-	-	-	-	-	-
14255	Городской округ город Ставрополь	Ставрополь	Чехова	79	1	45.036026	42.02766	-	-	асфальт	-	МК	4	0,75	-	-	-	-	-	-	-	-
14256	Городской округ город Ставрополь	Ставрополь	Чехова	79	-	45.035725	42.027397	-	-	асфальт	-	МК	2	0,75	-	-	-	-	-	-	-	-

1	2	3	4	5	6	7	8	9	10	11	12	13	14	15	16	17	18	19	20	21	22	23
14257	Городской округ город Ставрополь	Ставрополь	Чехова	83	1	45.036756	42.027236	-	-	асфальт	-	МК	4	0,75	-	-	-	-	-	-	-	-
14258	Городской округ город Ставрополь	Ставрополь	Чехова	83	-	45.0364	42.0268	-	-	асфальт	-	МК	2	0,75	-	-	-	-	-	-	-	-
14259	Городской округ город Ставрополь	Ставрополь	Чехова	85	6	45.03704	42.0334	-	-	бетон	-	металл	4	0,77	-	-	-	-	-	-	-	-
14260	Городской округ город Ставрополь	Ставрополь	Чехова	85	4	45.03673	42.035872	-	-	асфальт	-	без ограждения	2	1,10	-	-	-	-	-	-	-	-
14261	Городской округ город Ставрополь	Ставрополь	Чехова	85	Б	45.036692	42.035455	-	-	бетон	-	без ограждения	1	1,10	-	-	-	-	-	-	-	-
14262	Городской округ город Ставрополь	Ставрополь	Чехова	85	17	45.036513	42.036201	-	-	бетон	-	без ограждения	3	1,10	-	-	-	-	-	-	-	-
14263	Городской округ город Ставрополь	Ставрополь	Чехова	85	18	45.036905	42.038612	-	-	асфальт	-	металл	3	0,90	-	-	-	-	-	-	-	-
14264	Городской округ город Ставрополь	Ставрополь	Чехова	122	-	45.037529	42.019398	-	-	асфальт	-	без ограждения	2	0,75	-	-	-	-	-	-	-	-
14265	Городской округ город Ставрополь	Ставрополь	Чехова	13	-	45.037271	42.013717	-	-	грунт	-	без ограждения	1	0,36	-	-	-	-	-	-	-	-
14266	Городской округ город Ставрополь	Ставрополь	Чехова	15	-	45.037426	42.015198	-	-	асфальт	-	без ограждения	1	0,75	-	-	-	-	-	-	-	-
14267	Городской округ город Ставрополь	Ставрополь	Чехова	13	-	45.037403	42.014824	-	-	асфальт	-	без ограждения	1	0,75	-	-	-	-	-	-	-	-
14268	Городской округ город Ставрополь	Ставрополь	Чехова	174	-	45.037304	42.027142	-	-	асфальт	-	металл	2	0,75	-	-	-	-	-	-	-	-
14269	Городской округ город Ставрополь	Ставрополь	Чехова	182	-	45.037224	42.033237	-	-	асфальт	-	без ограждения	1	1,10	-	-	-	-	-	-	-	-
14270	Городской округ город Ставрополь	Ставрополь	Чехова	19	-	45.036613	42.014992	-	-	бетон	-	без ограждения	3	0,75	-	-	-	-	-	-	-	-
14271	Городской округ город Ставрополь	Ставрополь	Чехова	19/1	-	45.036663	42.015881	-	-	асфальт	-	без ограждения	1	8,00	-	-	-	-	-	-	-	-
14272	Городской округ город Ставрополь	Ставрополь	Чехова	31	-	45.037098	42.01796	-	-	асфальт	-	металл	1	0,75	-	-	-	-	-	-	-	-
14273	Городской округ город Ставрополь	Ставрополь	Чехова	31	-	45.037035	42.017805	-	-	бетон	-	металл	1	0,75	-	-	-	-	-	-	-	-
14274	Городской округ город Ставрополь	Ставрополь	Чехова	43	-	45.036152	42.021133	-	-	асфальт	-	металл	1	0,36	-	-	-	-	-	-	-	-
14275	Городской округ город Ставрополь	Ставрополь	Чехова	51	-	45.035938	42.022278	-	-	ПГС (гравий, окол, кирпич)	-	без ограждения	2	0,75	-	-	-	-	-	-	-	-
14276	Городской округ город Ставрополь	Ставрополь	Чехова	53	-	45.035328	42.021778	-	-	асфальт	-	без ограждения	2	0,75	-	-	-	-	-	-	-	-
14277	Городской округ город Ставрополь	Ставрополь	Чехова	65	-	45.035309	42.024521	-	-	асфальт	-	без ограждения	1	1,10	-	-	-	-	-	-	-	-
14278	Городской округ город Ставрополь	Ставрополь	Чехова	85	-	45.036692	42.033455	-	-	асфальт	-	без ограждения	2	0,77	-	-	-	-	-	-	-	-
14279	Городской округ город Ставрополь	Ставрополь	Чехова	85/13	-	45.03691	42.032314	-	-	бетон	-	металл	1	1,10	-	-	-	-	-	-	-	-
14280	Городской округ город Ставрополь	Ставрополь	Чехова	96	-	45.037643	42.016144	-	-	бетон	-	металл	1	0,90	-	-	-	-	-	-	-	-
14281	Городской округ город Ставрополь	Ставрополь	Чкалова	17	-	45.042271	41.99395	-	-	асфальт	-	МК	1	0,75	-	-	-	-	-	-	-	-
14282	Городской округ город Ставрополь	Ставрополь	Чкалова	3	-	45.044247	41.999652	-	-	асфальт	-	металл	5	1,10	-	-	-	-	-	-	-	-
14283	Городской округ город Ставрополь	Ставрополь	Чкалова	49	-	45.048139	41.994191	-	-	асфальт	-	без ограждения	1	0,75	-	-	-	-	-	-	-	-
14284	Городской округ город Ставрополь	Ставрополь	Чукотский	12	А	45.063999	41.969517	-	-	асфальт	-	сетка	2	0,90	-	-	-	-	-	-	-	-
14285	Городской округ город Ставрополь	Ставрополь	Шоссейная	12/37	-	45.049095	41.982944	-	-	асфальт	-	без ограждения	1	0,75	-	-	-	-	-	-	-	-
14286	Городской округ город Ставрополь	Ставрополь	Шоссейная	18/18Б	-	45.049309	41.982181	-	-	асфальт	-	без ограждения	1	1,10	-	-	-	-	-	-	-	-
14287	Городской округ город Ставрополь	Ставрополь	Шумакина	10	-	45.051105	41.983535	-	-	асфальт	-	без ограждения	2	0,24	-	-	-	-	-	-	-	-
14288	Городской округ город Ставрополь	Ставрополь	Щебишева	3	1	45.058518	41.938605	-	-	асфальт	-	металл	7	0,75	-	-	-	-	-	-	-	-
14289	Городской округ город Ставрополь	Ставрополь	Щебишева	4	Н	45.057167	41.930019	-	-	асфальт	-	без ограждения	1	0,75	-	-	-	-	-	-	-	-
14290	Городской округ город Ставрополь	Ставрополь	Шеболдаева	4	-	45.058472	41.929746	-	-	асфальт	-	МК	3	0,75	-	-	-	-	-	-	-	-
14291	Городской округ город Ставрополь	Ставрополь	Шеболдаева	4	-	45.058308	41.929507	-	-	асфальт	-	МК	8	0,75	-	-	-	-	-	-	-	-
14292	Городской округ город Ставрополь	Ставрополь	Шеболдаева	8	-	45.056492	41.929234	-	-	бетон	-	металл	2	1,10	-	-	-	-	-	-	-	-
14293	Городской округ город Ставрополь	Ставрополь	Шеболдаева	9	-	45.057415	41.930797	-	-	асфальт	-	металл	1	0,24	-	-	-	-	-	-	-	-
14294	Городской округ город Ставрополь	Ставрополь	Шеболдаева	1	-	45.05941	41.93029	-	-	бетон	-	металл	2	0,75	-	-	-	-	-	-	-	-
14295	Городской округ город Ставрополь	Ставрополь	Шевелева	1Н	А	45.025845	41.974493	-	-	асфальт	-	сетка	2	0,75	-	-	-	-	-	-	-	-
14296	Городской округ город Ставрополь	Ставрополь	Шевченко	18	-	45.025257	41.974167	-	-	асфальт	-	без ограждения	2	0,75	-	-	-	-	-	-	-	-
14297	Городской округ город Ставрополь	Ставрополь	Шевченко	5	-	45.024834	41.97234	-	-	асфальт	-	металл	1	1,10	-	-	-	-	-	-	-	-
14298	Городской округ город Ставрополь	Ставрополь	Шевченко	75	-	45.073395	41.992327	-	-	асфальт	-	металл	2	1,10	-	-	-	-	-	-	-	-
14299	Городской округ город Ставрополь	Ставрополь	Шипкинский	26	-	45.03318	41.971176	-	-	грунт	-	без ограждения	1	0,75	-	-	-	-	-	-	-	-
14300	Городской округ город Ставрополь	Ставрополь	Ширина	29	-	45.036564	42.018646	-	-	бетон	-	без ограждения	1	0,24	-	-	-	-	-	-	-	-
14301	Городской округ город Ставрополь	Ставрополь	Широкая	37	-	45.036327	42.016098	-	-	бетон	-	металл	2	0,75	-	-	-	-	-	-	-	-
14302	Городской округ город Ставрополь	Ставрополь	Школьный	9	-	45.052825	41.977483	-	-	бетон	-	без ограждения	4	0,75	-	-	-	-	-	-	-	-
14303	Городской округ город Ставрополь	Ставрополь	Шпаковский	1	Б	45.022176	41.952186	-	-	асфальт	-	металл	2	0,75	-	-	-	-	-	-	-	-
14304	Городской округ город Ставрополь	Ставрополь	Шпаковская	101	-	45.021137	41.916443	-	-	бетон	-	металл	6	0,75	-	-	-	-	-	-	-	-
14305	Городской округ город Ставрополь	Ставрополь	Шпаковская	105	А	45.020546	41.936199	-	-	асфальт	-	сетка	1	0,75	-	-	-	-	-	-	-	-
14306	Городской округ город Ставрополь	Ставрополь	Шпаковская	105	-	45.020283	41.936504	-	-	бетон	-	без ограждения	1	0,75	-	-	-	-	-	-	-	-
14307	Городской округ город Ставрополь	Ставрополь	Шпаковская	107	А	45.020475	41.935702	-	-	асфальт	-	сетка	2	0,75	-	-	-	-	-	-	-	-
14308	Городской округ город Ставрополь	Ставрополь	Шпаковская	107б	-	45.020176	41.93507	-	-	асфальт	-	без ограждения	1	0,75	-	-	-	-	-	-	-	-
14309	Городской округ город Ставрополь	Ставрополь	Шпаковская	109	-	45.020832	41.930582	-	-	асфальт	-	кирпич	1	1,10	-	-	-	-	-	-	-	-
14310	Городской округ город Ставрополь	Ставрополь	Шпаковская	111	-	45.020523	41.928963	-	-	бетон	-	металл	2	0,75	-	-	-	-	-	-	-	-
14311	Городской округ город Ставрополь	Ставрополь	Шпаковская	113	В	45.021255	41.919395	-	-	ПГС (гравий, окол, кирпич)	-	без ограждения	1	0,75	-	-	-	-	-	-	-	-
14312	Городской округ город Ставрополь	Ставрополь	Шпаковская	113	-	45.021255	41.910395	-	-	асфальт	-	без ограждения	1	0,75	-	-	-	-	-	-	-	-
14313	Городской округ город Ставрополь	Ставрополь	Шпаковская	115	-	45.021122	41.916451	-	-	бетон	-	металл	2	8,00	-	-	-	-	-	-	-	-
14314	Городской округ город Ставрополь	Ставрополь	Шпаковская	115Б/4	-	45.021473	41.91785	-	-	асфальт	-	без ограждения	1	0,12	-	-	-	-	-	-	-	-
14315	Городской округ город Ставрополь	Ставрополь	Шпаковская	121	-	45.022437	41.913577	-	-	асфальт	-	металл	1	8,00	-	-	-	-	-	-	-	-
14316	Городской округ город Ставрополь	Ставрополь	Шпаковская	133	-	45.022335	41.912315	-	-	асфальт	-	без ограждения	1	0,75	-	-	-	-	-	-	-	-
14317	Городской округ город Ставрополь	Ставрополь	Шпаковская	2	-	45.021564	41.9525	-	-	асфальт	-	без ограждения	1	0,75	-	-	-	-	-	-	-	-
14318	Городской округ город Ставрополь	Ставрополь	Шпаковская	66	-	45.019619	41.93482	-	-	грунт	-	без ограждения	1	0,75	-	-	-	-	-	-	-	-
14319	Городской округ город Ставрополь	Ставрополь	Шпаковская	70	1	45.019283	41.937241	-	-	бетон	-	металл	7	0,75	-	-	-	-	-	-	-	-
14320	Городской округ город Ставрополь	Ставрополь	Шпаковская	72	А	45.019333	41.935299	-	-	бетон	-	металл	1	0,75	-	-	-	-	-	-	-	-
14321	Городской округ город Ставрополь	Ставрополь	Шпаковская	74	1	45.018971	41.934504	-	-	асфальт	-	МК	2	0,75	-	-	-	-	-	-	-	-
14322	Городской округ город Ставрополь	Ставрополь	Шпаковская	74	2	45.018756	41.934112	-	-	бетон	-	металл	3	0,75	-	-	-	-	-	-	-	-
14323	Городской округ город Ставрополь	Ставрополь	Шпаковская	74	3	45.017811	41.934929	-	-	бетон	-	металл	5	0,75	-	-	-	-	-	-	-	-
14324	Городской округ город Ставрополь	Ставрополь	Шпаковская	74	5	45.018335	41.935553	-	-	грунт	-	без ограждения	1	0,75	-	-	-	-	-	-	-	-
14325	Городской округ город Ставрополь	Ставрополь	Шпаковская	76	6	45.017162	41.93911	-	-	асфальт	-	без ограждения	1	0,75	-	-	-	-	-	-	-	-
14326	Городской округ город Ставрополь	Ставрополь	Шпаковская	76	6	45.016941	41.937904	-	-	ПГС (гравий, окол, кирпич)	-	без ограждения	3	0,75	-	-	-	-	-	-	-	-
14327	Городской округ город Ставрополь	Ставрополь	Шпаковская	76	6	45.01796	41.938889	-	-	бетон	-	без ограждения	3	0,75	-	-	-	-	-	-	-	-
14328	Городской округ город Ставрополь	Ставрополь	Шпаковская	76	6	45.015881	41.941105	-	-	бетон	-	без ограждения	3	0,75	-	-	-	-	-	-	-	-
14329	Городской округ город Ставрополь	Ставрополь	Шпаковская	76	9	45.0169	41.937121	-	-	асфальт	-	металл	2	1,10	-	-	-	-	-	-	-	-
14330	Городской округ город Ставрополь	Ставрополь	Шпаковская	76А	2	45.018577	41.936155	-	-	бетон	-	без ограждения	1	8,00	-	-	-	-	-	-	-	-

1	2	3	4	5	6	7	8	9	10	11	12	13	14	15	16	17	18	19	20	21	22	23
14331	Городской округ город Ставрополь	Ставрополь	Шпаковская	76А	4	45.01745	41.937328	-	-	бетон	-	металл	5	0,75	-	-	-	-	-	-	-	-
14332	Городской округ город Ставрополь	Ставрополь	Шпаковская	82	3	45.018366	41.930384	-	-	асфальт	-	металл	5	0,75	-	-	-	-	-	-	-	-
14333	Городской округ город Ставрополь	Ставрополь	Шпаковская	84/2	-	45.019723	41.928686	-	-	ПГС (гравий, щебень, керамз)	-	металл	7	0,75	-	-	-	-	-	-	-	-
14334	Городской округ город Ставрополь	Ставрополь	Шпаковская	85	-	45.021191	41.940304	-	-	бетон	-	металл	2	0,75	-	-	-	-	-	-	-	-
14335	Городской округ город Ставрополь	Ставрополь	Шпаковская	92	2	45.020294	41.922955	-	-	асфальт	-	металл	4	0,75	-	-	-	-	-	-	-	-
14336	Городской округ город Ставрополь	Ставрополь	Шпаковская	94	1	45.020432	41.921234	-	-	асфальт	-	металл	3	0,75	-	-	-	-	-	-	-	-
14337	Городской округ город Ставрополь	Ставрополь	Шпаковская	94	4	45.020523	41.920487	-	-	асфальт	-	металл	4	0,75	-	-	-	-	-	-	-	-
14338	Городской округ город Ставрополь	Ставрополь	Шпаковская	95	-	45.020599	41.939899	-	-	асфальт	-	без ограждения	1	0,75	-	-	-	-	-	-	-	-
14339	Городской округ город Ставрополь	Ставрополь	Шпаковская	97	1	45.020283	41.938751	-	-	бетон	-	без ограждения	1	0,75	-	-	-	-	-	-	-	-
14340	Городской округ город Ставрополь	Ставрополь	Шпаковская	97	-	45.020581	41.938648	-	-	асфальт	-	без ограждения	1	0,75	-	-	-	-	-	-	-	-
14341	Городской округ город Ставрополь	Ставрополь	Шпаковская	98	1	45.020962	41.917656	-	-	грунт	-	без ограждения	1	0,75	-	-	-	-	-	-	-	-
14342	Городской округ город Ставрополь	Ставрополь	Шпаковская	98	-	45.02	41.917004	-	-	асфальт	-	без ограждения	1	0,75	-	-	-	-	-	-	-	-
14343	Городской округ город Ставрополь	Ставрополь	Шпаковская	98	-	45.020912	41.916718	-	-	плитка	-	металл	2	0,75	-	-	-	-	-	-	-	-
14344	Городской округ город Ставрополь	Ставрополь	Шпаковская	115	-	45.02222	41.914455	-	-	бетон	-	металл	2	0,75	-	-	-	-	-	-	-	-
14345	Городской округ город Ставрополь	Ставрополь	Шпаковская	40	-	45.020733	41.944233	-	-	асфальт	-	без ограждения	2	1,10	-	-	-	-	-	-	-	-
14346	Городской округ город Ставрополь	Ставрополь	Шпаковская	70	-	45.019597	41.938408	-	-	асфальт	-	металл	1	0,75	-	-	-	-	-	-	-	-
14347	Городской округ город Ставрополь	Ставрополь	Шпаковская	88а	-	45.020157	41.924721	-	-	асфальт	-	металл	1	0,90	-	-	-	-	-	-	-	-
14348	Городской округ город Ставрополь	Ставрополь	Шпаковская	88б	-	45.019772	41.924286	-	-	асфальт	-	без ограждения	1	0,36	-	-	-	-	-	-	-	-
14349	Городской округ город Ставрополь	Ставрополь	Шпаковская	94	-	45.019661	41.921005	-	-	асфальт	-	металл	4	0,75	-	-	-	-	-	-	-	-
14350	Городской округ город Ставрополь	Ставрополь	Шпаковская	95	-	45.019362	41.939987	-	-	асфальт	-	без ограждения	1	0,12	-	-	-	-	-	-	-	-
14351	Городской округ город Ставрополь	Ставрополь	Шпаковская	97А	-	45.020329	41.93855	-	-	плитка	-	без ограждения	1	0,24	-	-	-	-	-	-	-	-
14352	Городской округ город Ставрополь	Ставрополь	Шпаковская	34	-	45.060993	41.940384	-	-	ПГС (гравий, щебень, керамз)	-	без ограждения	2	0,75	-	-	-	-	-	-	-	-
14353	Городской округ город Ставрополь	Ставрополь	Шушенская	35	-	45.062542	41.940701	-	-	асфальт	-	без ограждения	1	0,75	-	-	-	-	-	-	-	-
14354	Городской округ город Ставрополь	Ставрополь	Шушенская	147	-	45.065354	41.989014	-	-	бетон	-	без ограждения	1	1,10	-	-	-	-	-	-	-	-
14355	Городской округ город Ставрополь	Ставрополь	Энгельса	21	-	45.032192	41.956928	-	-	бетон	-	без ограждения	2	0,75	-	-	-	-	-	-	-	-
14356	Городской округ город Ставрополь	Ставрополь	Энгельса	3	-	45.032349	41.95409	-	-	асфальт	-	без ограждения	2	0,75	-	-	-	-	-	-	-	-
14357	Городской округ город Ставрополь	Ставрополь	Энгельса	9	-	45.032658	41.957119	-	-	асфальт	-	без ограждения	2	0,75	-	-	-	-	-	-	-	-
14358	Городской округ город Ставрополь	Ставрополь	Южная	41	-	45.022743	41.986338	-	-	грунт	-	сетка	1	0,75	-	-	-	-	-	-	-	-
14359	Городской округ город Ставрополь	Ставрополь	Южная	41а	-	45.022439	41.985485	-	-	асфальт	-	без ограждения	1	0,75	-	-	-	-	-	-	-	-
14360	Городской округ город Ставрополь	Ставрополь	Южная	102	-	45.0235	41.989947	-	-	грунт	-	без ограждения	1	0,75	-	-	-	-	-	-	-	-
14361	Городской округ город Ставрополь	Ставрополь	Южная	41б	-	45.021777	41.987843	-	-	асфальт	-	без ограждения	1	0,75	-	-	-	-	-	-	-	-
14362	Городской округ город Ставрополь	Ставрополь	Южная	49	-	45.022923	41.982418	-	-	бетон	-	без ограждения	2	0,75	-	-	-	-	-	-	-	-
14363	Городской округ город Ставрополь	Ставрополь	Южная	56	-	45.023155	41.983723	-	-	грунт	-	без ограждения	1	0,75	-	-	-	-	-	-	-	-
14364	Городской округ город Ставрополь	Ставрополь	Южная	84	-	45.023541	41.976501	-	-	грунт	-	без ограждения	1	0,75	-	-	-	-	-	-	-	-
14365	Городской округ город Ставрополь	Ставрополь	Южный обход	1	-	45.049091	42.023979	-	-	асфальт	-	без ограждения	1	0,75	-	-	-	-	-	-	-	-
14366	Городской округ город Ставрополь	Ставрополь	Южный обход	1Б	-	44.990333	41.95103	-	-	грунт	-	без ограждения	1	0,75	-	-	-	-	-	-	-	-
14367	Городской округ город Ставрополь	Ставрополь	Южный обход	3Б	-	44.990177	41.950809	-	-	асфальт	-	без ограждения	1	0,12	-	-	-	-	-	-	-	-
14368	Городской округ город Ставрополь	Ставрополь	Южный обход	35	-	44.990196	41.936893	-	-	бетон	-	без ограждения	1	0,75	-	-	-	-	-	-	-	-
14369	Городской округ город Ставрополь	Ставрополь	Южный обход	19	-	44.989506	41.936756	-	-	асфальт	-	без ограждения	1	0,75	-	-	-	-	-	-	-	-
14370	Городской округ город Ставрополь	Ставрополь	Южный обход	19	-	44.988674	41.936451	-	-	асфальт	-	без ограждения	1	0,75	-	-	-	-	-	-	-	-
14371	Городской округ город Ставрополь	Ставрополь	Южный обход	19	-	44.989265	41.937042	-	-	асфальт	-	без ограждения	1	1,10	-	-	-	-	-	-	-	-
14372	Городской округ город Ставрополь	Ставрополь	Южный обход	1Б	-	44.988617	41.92485	-	-	асфальт	-	без ограждения	4	0,24	-	-	-	-	-	-	-	-
14373	Городской округ город Ставрополь	Ставрополь	Южный обход	1Г	-	44.988664	41.92577	-	-	асфальт	-	без ограждения	2	0,75	-	-	-	-	-	-	-	-
14374	Городской округ город Ставрополь	Ставрополь	Южный обход	26	-	44.995032	41.93642	-	-	асфальт	-	без ограждения	2	0,75	-	-	-	-	-	-	-	-
14375	Городской округ город Ставрополь	Ставрополь	Южный обход	27	-	44.991334	41.939597	-	-	асфальт	-	без ограждения	1	0,24	-	-	-	-	-	-	-	-
14376	Городской округ город Ставрополь	Ставрополь	Южный обход	27б	-	44.9907	41.94009	-	-	асфальт	-	без ограждения	1	0,75	-	-	-	-	-	-	-	-
14377	Городской округ город Ставрополь	Ставрополь	Южный обход	3	-	44.988888	41.92675	-	-	асфальт	-	без ограждения	1	0,24	-	-	-	-	-	-	-	-
14378	Городской округ город Ставрополь	Ставрополь	Южный обход	33	-	44.982807	41.965206	-	-	ПГС (гравий, щебень, керамз)	-	без ограждения	3	0,75	-	-	-	-	-	-	-	-
14379	Горшкевй округ город Ставрополь	Ставрополь	Южный обход	4	-	44.991898	41.928642	-	-	асфальт	-	без ограждения	1	8,00	-	-	-	-	-	-	-	-
14380	Городской округ город Ставрополь	Ставрополь	Южный обход	51	-	44.991344	41.943783	-	-	ПГС (гравий, щебень, керамз)	-	без ограждения	1	8,00	-	-	-	-	-	-	-	-
14381	Городской округ город Ставрополь	Ставрополь	Южный обход	53	-	44.990452	41.947084	-	-	асфальт	-	без ограждения	1	0,75	-	-	-	-	-	-	-	-
14382	Городской округ город Ставрополь	Ставрополь	Южный обход	55	-	44.984405	41.956065	-	-	асфальт	-	металл	2	1,10	-	-	-	-	-	-	-	-
14383	Городской округ город Ставрополь	Ставрополь	Южный обход	55	-	44.985682	41.956090	-	-	асфальт	-	металл	2	1,10	-	-	-	-	-	-	-	-
14384	Городской округ город Ставрополь	Ставрополь	Южный обход	55	-	44.986705	41.959752	-	-	асфальт	-	металл	2	1,10	-	-	-	-	-	-	-	-
14385	Городской округ город Ставрополь	Ставрополь	Южный обход	55	-	44.98906	41.95489	-	-	асфальт	-	металл	2	1,10	-	-	-	-	-	-	-	-
14386	Городской округ город Ставрополь	Ставрополь	Южный обход	55	-	44.988495	41.953577	-	-	асфальт	-	металл	2	1,10	-	-	-	-	-	-	-	-
14387	Городской округ город Ставрополь	Ставрополь	Южный обход	55	-	44.986504	41.953918	-	-	асфальт	-	металл	5	0,24	-	-	-	-	-	-	-	-
14388	Городской округ город Ставрополь	Ставрополь	Южный обход	55/10	-	44.986477	41.953097	-	-	асфальт	-	металл	5	1,10	-	-	-	-	-	-	-	-
14389	Городской округ город Ставрополь	Ставрополь	Южный обход	55/11	-	44.985933	41.95474	-	-	асфальт	-	металл	1	8,00	-	-	-	-	-	-	-	-
14390	Городской округ город Ставрополь	Ставрополь	Южный обход	55/5	-	44.988492	41.959065	-	-	асфальт	-	металл	2	1,10	-	-	-	-	-	-	-	-
14391	Городской округ город Ставрополь	Ставрополь	Южный обход	55Г	-	44.986471	41.950869	-	-	бетон	-	металл	2	1,10	-	-	-	-	-	-	-	-
14392	Городской округ город Ставрополь	Ставрополь	Южный обход	57	-	44.986931	41.96246	-	-	асфальт	-	без ограждения	1	8,00	-	-	-	-	-	-	-	-
14393	Городской округ город Ставрополь	Ставрополь	Южный обход	57	-	44.987331	41.962574	-	-	плитка	-	без ограждения	2	0,75	-	-	-	-	-	-	-	-
14394	Городской округ город Ставрополь	Ставрополь	Южный обход	6	-	44.989788	41.927593	-	-	грунт	-	без ограждения	2	0,75	-	-	-	-	-	-	-	-
14395	Городской округ город Ставрополь	Ставрополь	Южный обход	9	-	44.989441	41.930981	-	-	асфальт	-	без ограждения	6	0,24	-	-	-	-	-	-	-	-
14396	Городской округ город Ставрополь	Ставрополь	Южный обход	2	-	44.991035	41.940014	-	-	асфальт	-	без ограждения	1	0,75	-	-	-	-	-	-	-	-
14397	Городской округ город Ставрополь	Ставрополь	Южный обход	51	-	44.991377	41.944261	-	-	асфальт	-	без ограждения	1	0,75	-	-	-	-	-	-	-	-
14398	Городской округ город Ставрополь	Ставрополь	Южный обход	-	-	44.984123	41.961346	-	-	бетон	-	металл	2	0,75	-	-	-	-	-	-	-	-
14399	Городской округ город Ставрополь	Ставрополь	Юности	1	-	45.061598	41.925846	-	-	бетон	-	сетка	2	0,75	-	-	-	-	-	-	-	-
14400	Городской округ город Ставрополь	Ставрополь	Юности	1/3	-	45.062513	41.925376	-	-	асфальт	-	МК	4	0,75	-	-	-	-	-	-	-	-
14401	Городской округ город Ставрополь	Ставрополь	Юности	10	-	45.060181	41.925984	-	-	грунт	-	без ограждения	3	0,75	-	-	-	-	-	-	-	-
14402	Городской округ город Ставрополь	Ставрополь	Юности	11	-	45.061132	41.93218	-	-	асфальт	-	МК	3	0,75	-	-	-	-	-	-	-	-
14403	Городской округ город Ставрополь	Ставрополь	Юности	12	-	45.06057	41.92696	-	-	асфальт	-	МК	5	0,75	-	-	-	-	-	-	-	-

1	2	3	4	5	6	7	8	9	10	11	12	13	14	15	16	17	18	19	20	21	22	23
14404	Городской округ город Ставрополь	Ставрополь	Юности	13	-	45,061783	41,933131	-	-	асфальт	-	МК	1	0,75	-	-	-	-	-	-	-	-
14405	Городской округ город Ставрополь	Ставрополь	Юности	14	-	45,059561	41,927267	-	-	асфальт	-	металл	4	0,75	-	-	-	-	-	-	-	-
14406	Городской округ город Ставрополь	Ставрополь	Юности	15	-	45,062349	41,933569	-	-	асфальт	-	МК	3	0,75	-	-	-	-	-	-	-	-
14407	Городской округ город Ставрополь	Ставрополь	Юности	16	-	45,059745	41,927973	-	-	бетон	-	металл	2	1,10	-	-	-	-	-	-	-	-
14408	Городской округ город Ставрополь	Ставрополь	Юности	20	-	45,059835	41,928204	-	-	асфальт	-	МК	4	0,75	-	-	-	-	-	-	-	-
14409	Городской округ город Ставрополь	Ставрополь	Юности	24	-	45,059615	41,931608	-	-	асфальт	-	металл	2	0,12	-	-	-	-	-	-	-	-
14410	Городской округ город Ставрополь	Ставрополь	Юности	28/1	-	45,059183	41,932082	-	-	асфальт	-	металл	5	0,90	-	-	-	-	-	-	-	-
14411	Городской округ город Ставрополь	Ставрополь	Юности	3	1	45,062353	41,926428	-	-	бетон	-	без ограждения	1	0,75	-	-	-	-	-	-	-	-
14412	Городской округ город Ставрополь	Ставрополь	Юности	3	2	45,061647	41,925782	-	-	асфальт	-	МК	2	0,75	-	-	-	-	-	-	-	-
14413	Городской округ город Ставрополь	Ставрополь	Юности	30	-	45,060212	41,9342	-	-	асфальт	-	МК	4	0,75	-	-	-	-	-	-	-	-
14414	Городской округ город Ставрополь	Ставрополь	Юности	32	-	45,059581	41,933519	-	-	асфальт	-	МК	4	0,75	-	-	-	-	-	-	-	-
14415	Городской округ город Ставрополь	Ставрополь	Юности	36	А	45,059627	41,934699	-	-	асфальт	-	МК	4	0,75	-	-	-	-	-	-	-	-
14416	Городской округ город Ставрополь	Ставрополь	Юности	4	-	45,060813	41,934313	-	-	асфальт	-	МК	3	0,75	-	-	-	-	-	-	-	-
14417	Городской округ город Ставрополь	Ставрополь	Юности	44	1	45,061153	41,933995	-	-	асфальт	-	МК	1	0,75	-	-	-	-	-	-	-	-
14418	Городской округ город Ставрополь	Ставрополь	Юности	44	2	45,061579	41,934157	-	-	асфальт	-	МК	3	0,75	-	-	-	-	-	-	-	-
14419	Городской округ город Ставрополь	Ставрополь	Юности	46	-	45,061913	41,934558	-	-	асфальт	-	МК	2	0,75	-	-	-	-	-	-	-	-
14420	Городской округ город Ставрополь	Ставрополь	Юности	48	1	45,062349	41,934868	-	-	асфальт	-	МК	4	0,75	-	-	-	-	-	-	-	-
14421	Городской округ город Ставрополь	Ставрополь	Юности	48	-	45,062349	41,934883	-	-	асфальт	-	МК	4	0,75	-	-	-	-	-	-	-	-
14422	Городской округ город Ставрополь	Ставрополь	Юности	4а	-	45,060349	41,924555	-	-	асфальт	-	МК	3	0,75	-	-	-	-	-	-	-	-
14423	Городской округ город Ставрополь	Ставрополь	Юности	5	б	45,061342	41,929172	-	-	асфальт	-	без ограждения	4	0,75	-	-	-	-	-	-	-	-
14424	Городской округ город Ставрополь	Ставрополь	Юности	6	-	45,060982	41,925267	-	-	асфальт	-	МК	5	0,75	-	-	-	-	-	-	-	-
14425	Городской округ город Ставрополь	Ставрополь	Юности	7г	-	45,060596	41,929676	-	-	бетон	-	без ограждения	2	1,10	-	-	-	-	-	-	-	-
14426	Городской округ город Ставрополь	Ставрополь	Юности	9	-	45,061008	41,931624	-	-	асфальт	-	МК	3	0,75	-	-	-	-	-	-	-	-
14427	Городской округ город Ставрополь	Ставрополь	Юности	15	-	45,063255	41,934372	-	-	асфальт	-	металл	2	0,75	-	-	-	-	-	-	-	-
14428	Городской округ город Ставрополь	Ставрополь	Юности	17	-	45,061604	41,93231	-	-	асфальт	-	без ограждения	1	0,75	-	-	-	-	-	-	-	-
14429	Городской округ город Ставрополь	Ставрополь	Юности	18	-	45,059067	41,929108	-	-	асфальт	-	металл	1	0,75	-	-	-	-	-	-	-	-
14430	Городской округ город Ставрополь	Ставрополь	Юности	1а	-	45,06147	41,929903	-	-	плитка	-	кирпич	1	0,24	-	-	-	-	-	-	-	-
14431	Городской округ город Ставрополь	Ставрополь	Юности	16	-	45,061867	41,925037	-	-	асфальт	-	без ограждения	1	0,24	-	-	-	-	-	-	-	-
14432	Городской округ город Ставрополь	Ставрополь	Юности	20	-	45,059311	41,929447	-	-	бетон	-	без ограждения	1	0,75	-	-	-	-	-	-	-	-
14433	Городской округ город Ставрополь	Ставрополь	Юности	20	-	45,060143	41,928207	-	-	асфальт	-	без ограждения	1	0,24	-	-	-	-	-	-	-	-
14434	Городской округ город Ставрополь	Ставрополь	Юности	3	-	45,062038	41,92744	-	-	грунт	-	без ограждения	1	0,75	-	-	-	-	-	-	-	-
14435	Городской округ город Ставрополь	Ставрополь	Юности	417	-	45,059368	41,938976	-	-	грунт	-	без ограждения	4	0,75	-	-	-	-	-	-	-	-
14436	Городской округ город Ставрополь	Ставрополь	Юности	42	-	45,059776	41,934807	-	-	асфальт	-	металл	2	0,75	-	-	-	-	-	-	-	-
14437	Городской округ город Ставрополь	Ставрополь	Юности	44	-	45,060795	41,934322	-	-	плитка	-	без ограждения	1	0,75	-	-	-	-	-	-	-	-
14438	Городской округ город Ставрополь	Ставрополь	Юности	5	-	45,060753	41,928955	-	-	бетон	-	металл	2	0,75	-	-	-	-	-	-	-	-
14439	Городской округ город Ставрополь	Ставрополь	Юности	5	-	45,061108	41,929085	-	-	асфальт	-	металл	3	0,75	-	-	-	-	-	-	-	-
14440	Городской округ город Ставрополь	Ставрополь	Юности	7	-	45,061565	41,930744	-	-	бетон	-	без ограждения	2	0,75	-	-	-	-	-	-	-	-
14441	Городской округ город Ставрополь	Ставрополь	Юности	7б	-	45,060497	41,930393	-	-	плитка	-	без ограждения	3	0,24	-	-	-	-	-	-	-	-
14442	Городской округ город Ставрополь	Ставрополь	Юности	9а	-	45,061283	41,931334	-	-	плитка	-	без ограждения	2	0,24	-	-	-	-	-	-	-	-
14443	Городской округ город Ставрополь	Ставрополь	[illegible]	56	-	45,018349	41,983402	-	-	бетон	-	металл	1	0,75	-	-	-	-	-	-	-	-
14444	Городской округ город Ставрополь	Ставрополь	Ясеновская	33	-	45,051995	41,979816	-	-	бетон	-	без ограждения	1	1,10	-	-	-	-	-	-	-	-
14445	Городской округ город Ставрополь	Ставрополь	Ясеновская	5	-	45,052119	41,976278	-	-	асфальт	-	без ограждения	4	1,10	-	-	-	-	-	-	-	-
14446	Городской округ город Ставрополь	Ставрополь	Ясеновская	52	-	45,05019	41,981483	-	-	бетон	-	кирпич	2	1,10	-	-	-	-	-	-	-	-
14447	Изобильненский городской округ	г. Изобильный	Красноармейская	63	-	45,355431	41,714851	-	7,5	бетон	-	-	1	8,00	-	-	-	-	-	-	-	-
14448	Изобильненский городской округ	г. Изобильный	Красноармейская	71	-	45,353995	41,713951	-	2,2	бетон	-	-	2	0,75	-	-	-	-	-	-	-	-
14449	Изобильненский городской округ	г. Изобильный	Королева	11	-	45,355025	41,693965	-	22,5	бетон	-	-	2	8,00	-	-	-	-	-	-	-	-
14450	Изобильненский городской округ	г. Изобильный	Южная	99	-	45,360833	41,688649	-	2,2	бетон	-	-	2	0,75	-	-	-	-	-	-	-	-
14451	Изобильненский городской округ	г. Изобильный	Южная	97	-	45,360166	41,690267	-	3,3	грунт	-	-	3	0,75	-	-	-	-	-	-	-	-
14452	Изобильненский городской округ	г. Изобильный	Суворова	17	-	45,354961	41,690401	-	15	бетон	-	-	2	8,00	-	-	-	-	-	-	-	-
14453	Изобильненский городской округ	г. Изобильный	Суворова	35	-	45,355787	41,688856	-	2,2	бетон	-	-	2	0,75	-	-	-	-	-	-	-	-
14454	Изобильненский городской округ	г. Изобильный	Промышленная	1а	-	45,369333	41,694555	-	2,2	бетон	-	-	2	0,75	-	-	-	-	-	-	-	-
14455	Изобильненский городской округ	г. Изобильный	Сахалинская	3	-	45,370805	41,694583	-	7,5	бетон	-	-	1	8,00	-	-	-	-	-	-	-	-
14456	Изобильненский городской округ	г. Изобильный	Сахалинская	6	-	45,371555	41,695166	-	7,5	бетон	-	-	1	8,00	-	-	-	-	-	-	-	-
14457	Изобильненский городской округ	г. Изобильный	Сосновая	10	-	45,373111	41,696694	-	7,5	грунт	-	-	1	8,00	-	-	-	-	-	-	-	-
14458	Изобильненский городской округ	г. Изобильный	Сосновая	13	-	45,373027	41,697249	-	4,4	бетон	-	-	2	0,75	-	-	-	-	-	-	-	-
14459	Изобильненский городской округ	г. Изобильный	Буденного	65/67	-	45,380438	41,698965	-	15	бетон	-	-	2	8,00	-	-	-	-	-	-	-	-
14460	Изобильненский городской округ	г. Изобильный	Почтовая	15	-	45,376611	41,712944	-	5,5	бетон	-	-	4	0,75	-	-	-	-	-	-	-	-
14461	Изобильненский городской округ	г. Изобильный	Советская	2	-	45,377861	41,710666	-	7,5	бетон	-	-	1	8,00	-	-	-	-	-	-	-	-
14462	Изобильненский городской округ	г. Изобильный	Советская	61	-	45,372897	41,708176	-	7,5	бетон	-	-	1	8,00	-	-	-	-	-	-	-	-
14463	Изобильненский городской округ	г. Изобильный	Сиреневая	29	-	45,375472	41,716712	-	7,7	бетон	-	-	3	0,75	-	-	-	-	-	-	-	-
14464	Изобильненский городской округ	г. Изобильный	Красная	12	-	45,377222	41,712083	-	2,2	грунт	-	-	2	0,75	-	-	-	-	-	-	-	-
14465	Изобильненский городской округ	г. Изобильный	Красная	16	-	45,376174	41,71458	-	4,4	бетон	-	-	3	0,75	-	-	-	-	-	-	-	-
14466	Изобильненский городской округ	г. Изобильный	Чапаева	28	-	45,378305	41,720361	-	7,5	бетон	-	-	1	8,00	-	-	-	-	-	-	-	-
14467	Изобильненский городской округ	г. Изобильный	Доватора	1	-	45,386593	41,714349	-	7,5	бетон	-	-	1	8,00	-	-	-	-	-	-	-	-
14468	Изобильненский городской округ	г. Изобильный	Киевская	10	-	45,372083	41,730416	-	5,5	бетон	-	-	3	0,75	-	-	-	-	-	-	-	-
14469	Изобильненский городской округ	г. Изобильный	Крупской	13	-	45,377805	41,723361	-	1,1	бетон	-	-	1	0,75	-	-	-	-	-	-	-	-
14470	Изобильненский городской округ	г. Изобильный	Ленинградская	1	-	45,369972	41,726833	-	7,5	грунт	-	-	1	8,00	-	-	-	-	-	-	-	-
14471	Изобильненский городской округ	г. Изобильный	Газопровода	10	-	45,369055	41,728055	-	2,2	грунт	-	-	2	0,75	-	-	-	-	-	-	-	-
14472	Изобильненский городской округ	г. Изобильный	Газопровода	1	-	45,368611	41,730916	-	1,1	бетон	-	-	1	0,75	-	-	-	-	-	-	-	-
14473	Изобильненский городской округ	г. Изобильный	Газопровода	1а	-	45,369305	41,731527	-	7,5	бетон	-	-	1	8,00	-	-	-	-	-	-	-	-
14474	Изобильненский городской округ	г. Изобильный	Газопровода	1а	-	45,369916	41,730166	-	3,3	бетон	-	-	3	0,75	-	-	-	-	-	-	-	-
14475	Изобильненский городской округ	г. Изобильный	Газопровода	28	-	45,366944	41,730083	-	7,5	грунт	-	-	1	8,00	-	-	-	-	-	-	-	-
14476	Изобильненский городской округ	г. Изобильный	Промышленная	128	-	45,363416	41,720694	-	7,5	грунт	-	-	1	8,00	-	-	-	-	-	-	-	-
14477	Изобильненский городской округ	г. Изобильный	Промышленная	159	-	45,364972	41,726444	-	9,9	бетон	-	-	3	0,75	-	-	-	-	-	-	-	-
14478	Изобильненский городской округ	г. Изобильный	Промышленная	157а	-	45,365083	41,724361	-	4,4	бетон	-	-	2	0,75	-	-	-	-	-	-	-	-
14479	Изобильненский городской округ	г. Изобильный	Промышленная	151	-	45,364882	41,721388	-	3,3	бетон	-	-	3	0,75	-	-	-	-	-	-	-	-

1	2	3	4	5	6	7	8	9	10	11	12	13	14	15	16	17	18	19	20	21	22	23
14480	Изобильненский городской округ	г. Изобильный	Колхозная	98	-	45.371666	41.719528	-	2,2	грунт	-	-	1	0,75	-	-	-	-	-	-	-	-
14481	Изобильненский городской округ	г. Изобильный	Ленина	156	-	45.364638	41.707805	-	2,2	бетон	-	-	2	0,75	-	-	-	-	-	-	-	-
14482	Изобильненский городской округ	г. Изобильный	Ленина	117	-	45.366972	41.71025	-	0,6	бетон	-	-	3	0,75	-	-	-	-	-	-	-	-
14483	Изобильненский городской округ	г. Изобильный	Ленина	113	-	45.368833	41.710666	-	7,7	бетон	-	-	6	0,75	-	-	-	-	-	-	-	-
14484	Изобильненский городской округ	г. Изобильный	Ленина	72а	-	45.369365	41.709034	-	5,5	бетон	-	-	5	0,75	-	-	-	-	-	-	-	-
14485	Изобильненский городской округ	г. Изобильный	Ленина	60	-	45.372484	41.710561	-	4,4	бетон	-	-	4	0,75	-	-	-	-	-	-	-	-
14486	Изобильненский городской округ	г. Изобильный	Ленина	2а	-	45.370555	41.712055	-	7,5	бетон	-	-	1	8,00	-	-	-	-	-	-	-	-
14487	Изобильненский городской округ	г. Изобильный	Садовая	60	-	45.369027	41.712361	-	7,5	бетон	-	-	1	8,00	-	-	-	-	-	-	-	-
14488	Изобильненский городской округ	г. Изобильный	Свердлова	2а	-	45.372222	41.71525	-	4,4	бетон	-	-	3	0,75	-	-	-	-	-	-	-	-
14489	Изобильненский городской округ	г. Изобильный	Радуга	1а	-	45.385329	41.723248	-	5,5	бетон	-	-	3	0,75	-	-	-	-	-	-	-	-
14490	Изобильненский городской округ	г. Изобильный	Радуга	5	-	45.384266	41.724665	-	7,5	бетон	-	-	1	8,00	-	-	-	-	-	-	-	-
14491	Изобильненский городской округ	г. Изобильный	Строителей	1	-	45.379353	41.702746	-	2,2	грунт	-	-	2	0,75	-	-	-	-	-	-	-	-
14492	Изобильненский городской округ	г. Изобильный	Крупской	1	-	45.37107	41.724062	-	2,2	асфальт	-	-	2	0,75	-	-	-	-	-	-	-	-
14493	Изобильненский городской округ	г. Изобильный	Колхозная	2/1	-	45.3767	41.698351	-	5,5	бетон	-	-	4	0,75	-	-	-	-	-	-	-	-
14494	Изобильненский городской округ	г. Изобильный	Суворова	13	-	45.356083	41.690615	-	1,1	бетон	-	-	1	0,75	-	-	-	-	-	-	-	-
14495	Изобильненский городской округ	г. Изобильный	Суворова	30а	-	45.353888	41.689357	-	1,1	бетон	-	-	1	0,75	-	-	-	-	-	-	-	-
14496	Изобильненский городской округ	г. Изобильный	Садовый	7а	-	45.372874	41.713138	-	1,1	бетон	-	-	1	0,75	-	-	-	-	-	-	-	-
14497	Изобильненский городской округ	г. Изобильный	Газопровода	106	-	45.368227	41.727925	-	1,1	бетон	-	-	1	0,75	-	-	-	-	-	-	-	-
14498	Изобильненский городской округ	г. Изобильный	Комсомольская	13	-	45.364433	41.706084	-	1,1	бетон	-	-	1	0,75	-	-	-	-	-	-	-	-
14499	Изобильненский городской округ	г. Изобильный	Сахзавода	12	-	45.374169	41.697337	-	2,2	асфальт	-	-	2	0,75	-	-	-	-	-	-	-	-
14500	Изобильненский городской округ	г. Изобильный	Промышленная	165	-	45.365225	41.720368	-	1,1	бетон	-	-	1	0,75	-	-	-	-	-	-	-	-
14501	Изобильненский городской округ	г. Изобильный	Школьная	3	-	45.366846	41.720861	-	1,1	асфальт	-	-	1	0,75	-	-	-	-	-	-	-	-
14502	Изобильненский городской округ	г. Изобильный	Промышленная	92	-	45.364509	41.711267	-	5,5	асфальт	-	-	3	0,75	-	-	-	-	-	-	-	-
14503	Изобильненский городской округ	г. Изобильный	Школьная	1	-	45.366713	41.718885	-	2,2	бетон	-	-	2	0,75	-	-	-	-	-	-	-	-
14504	Изобильненский городской округ	г. Изобильный	Пролетарская	88	-	45.378945	41.709839	-	1,1	асфальт	-	-	1	0,75	-	-	-	-	-	-	-	-
14505	Изобильненский городской округ	г. Изобильный	Бонивура	1	-	45.375043	41.695469	-	2,2	бетон	-	-	2	0,75	-	-	-	-	-	-	-	-
14506	Изобильненский городской округ	г Изобильный	Довятора	38Я	-	45.358709	41.69103	-	2,2	асфальт	-	-	2	0,75	-	-	-	-	-	-	-	-
14507	Изобильненский городской округ	г. Изобильный	Промышленная	118	-	45.363903	41.722029	-	3,3	бетон	-	-	3	0,75	-	-	-	-	-	-	-	-
14508	Изобильненский городской округ	г. Изобильный	Чапаева	1	-	45.379333	41.716251	-	2,2	асфальт	-	-	2	0,75	-	-	-	-	-	-	-	-
14509	Изобильненский городской округ	п. Солнечнодольск	Строителей	2а	-	45.295008	41.497491	-	4,4	бетон	-	-	4	0,75	-	-	-	-	-	-	-	-
14510	Изобильненский городской округ	п. Солнечнодольск	Солнечный	12а	-	45.297294	41.492316	-	4,4	бетон	-	-	4	0,75	-	-	-	-	-	-	-	-
14511	Изобильненский городской округ	п. Солнечнодольск	Солнечный	5а	-	45.295786	41.495072	-	4,4	бетон	-	-	4	0,75	-	-	-	-	-	-	-	-
14512	Изобильненский городской округ	п. Солнечнодольск	Энергетиков	9б	-	45.299363	41.489816	-	4,4	бетон	-	-	4	0,75	-	-	-	-	-	-	-	-
14513	Изобильненский городской округ	п. Солнечнодольск	Набережная	4а	-	45.298455	41.495227	-	4,4	бетон	-	-	4	0,75	-	-	-	-	-	-	-	-
14514	Изобильненский городской округ	п. Солнечнодольск	Набережная	10б	-	45.296313	41.504013	-	4,4	бетон	-	-	4	0,75	-	-	-	-	-	-	-	-
14515	Изобильненский городской округ	п. Солнечнодольск	Энергетиков	11б	-	45.297986	41.491694	-	4,4	бетон	-	-	4	0,75	-	-	-	-	-	-	-	-
14516	Изобильненский городской округ	п. Солнечнодольск	Солнечный	20а	-	45.295388	41.492697	-	2,2	бетон	-	-	2	0,75	-	-	-	-	-	-	-	-
14517	Изобильненский городской округ	п. Солнечнодольск	Набережная	6б	-	45.297836	41.497552	-	4,4	бетон	-	-	4	0,75	-	-	-	-	-	-	-	-
14518	Изобильненский городской округ	п. Солнечнодольск	Набережная	8б	-	45.297388	41.500652	-	4,4	бетон	-	-	4	0,75	-	-	-	-	-	-	-	-
14519	Изобильненский городской округ	п. Солнечнодольск	Молодежная	23б	-	45.293624	41.501005	-	2,2	бетон	-	-	2	0,75	-	-	-	-	-	-	-	-
14520	Изобильненский городской округ	п. Солнечнодольск	Молодежная	23а	-	45.294491	41.504633	-	4,4	бетон	-	-	4	0,75	-	-	-	-	-	-	-	-
14521	Изобильненский городской округ	п. Солнечнодольск	Энергетиков	15б	-	45.297377	41.488888	-	4,4	бетон	-	-	4	0,75	-	-	-	-	-	-	-	-
14522	Изобильненский городской округ	п. Солнечнодольск	Молодежная	3а	-	45.295705	41.489611	-	4,4	бетон	-	-	4	0,75	-	-	-	-	-	-	-	-
14523	Изобильненский городской округ	п. Солнечнодольск	Школьный	6	-	45.294954	41.499004	-	3,3	бетон	-	-	3	0,75	-	-	-	-	-	-	-	-
14524	Изобильненский городской округ	п. Солнечнодольск	Школьный	11	-	45.295832	41.503039	-	4,4	асфальт	-	-	4	0,75	-	-	-	-	-	-	-	-
14525	Изобильненский городской округ	п. Солнечнодольск	Школьный	3	-	45.297218	41.496812	-	3,3	асфальт	-	-	3	0,75	-	-	-	-	-	-	-	-
14526	Изобильненский городской округ	п. Солнечнодольск	Школьный	7	-	45.296368	41.499606	-	2,2	бетон	-	-	2	0,75	-	-	-	-	-	-	-	-
14527	Изобильненский городской округ	п. Солнечнодольск	Энергетиков	13	-	45.298099	41.490066	-	4,4	асфальт	-	-	4	0,75	-	-	-	-	-	-	-	-
14528	Изобильненский городской округ	п. Рыздвяный	Северная	-	-	45.272701	41.841821	-	30	грунт	-	-	4	8,00	-	-	-	-	-	-	-	-
14529	Изобильненский городской округ	п. Рыздвяный	Советская	29/1	-	45.265866	41.837568	-	2,2	асфальт	-	-	2	0,75	-	-	-	-	-	-	-	-
14530	Изобильненский городской округ	п. Рыздвяный	Стадионная	-	-	45.267719	41.839425	-	48	бетон	-	-	-	16,00	-	-	-	-	-	-	-	-
14531	Изобильненский городской округ	п. Рыздвяный	Железнодорожная	-	-	45.264708	41.84469	-	48	бетон	-	-	-	16,00	-	-	-	-	-	-	-	-
14532	Изобильненский городской округ	п. Рыздвяный	Школьная	15	-	45.266339	41.839816	-	24	бетон	-	-	-	8,00	-	-	-	-	-	-	-	-
14533	Изобильненский городской округ	п. Рыздвяный	Пушкина	-	-	45.259141	41.839362	-	24	бетон	-	-	-	8,00	-	-	-	-	-	-	-	-
14534	Изобильненский городской округ	п. Рыздвяный	Клубный	-	-	45.264153	41.839672	-	24	бетон	-	-	-	8,00	-	-	-	-	-	-	-	-
14535	Изобильненский городской округ	п. Рыздвяный	Южная	16А	-	45.262051	41.841328	-	24	бетон	-	-	-	8,00	-	-	-	-	-	-	-	-
14536	Изобильненский городской округ	п. Рыздвяный	Южная	-	-	45.260335	41.840494	-	24	бетон	-	-	-	8,00	-	-	-	-	-	-	-	-
14537	Изобильненский городской округ	п. Рыздвяный	Советская	6	-	45.262118	41.838351	-	24	бетон	-	-	-	8,00	-	-	-	-	-	-	-	-
14538	Изобильненский городской округ	г. Изобильный	Красная	11А	-	45.377024	41.715031	-	2,2	грунт	-	-	2	0,75	-	-	-	-	-	-	-	-
14539	Изобильненский городской округ	г. Изобильный	Промышленная	112	-	45.363961	41.717402	-	1,1	бетон	-	-	1	0,75	-	-	-	-	-	-	-	-
14540	Изобильненский городской округ	г. Изобильный	Промышленная	120Д	-	45.364133	41.725809	-	6	бетон	-	-	2	0,75	-	-	-	-	-	-	-	-
14541	Изобильненский городской округ	г. Изобильный	Р. Люксембург	2/1	-	45.3563	41.6944	-	2,2	асфальт	-	-	1	0,75	-	-	-	-	-	-	-	-
14542	Изобильненский городской округ	г. Изобильный	Ленина	22а	-	45.3718	41.707	-	2,2	бетон	-	-	1	0,75	-	-	-	-	-	-	-	-
14543	Изобильненский городской округ	г. Изобильный	Ленина	12	-	45.374346	41.710986	-	4,4	асфальт	-	-	4	0,75	-	-	-	-	-	-	-	-
14544	Изобильненский городской округ	г. Изобильный	мкр. Радуга	7	-	45.383456	41.728239	-	2,2	бетон	-	-	1	0,75	-	-	-	-	-	-	-	-
14545	Изобильненский городской округ	п. Солнечнодольск	Энергетиков	3	-	45.30085	41.491184	-	4	бетон	-	-	1	0,75	-	-	-	-	-	-	-	-

Приложение А6.1
к территориальной схеме обращения с отходами
Ставропольского края

ПЕРЕЧЕНЬ
мест несанкционированного размещения отходов

№ п/п	Наименование муниципального образования	Вид объекта	Место нахождения: вид территории, на которой находится объект, согласно ОКАТО	Место нахождения: координаты поворотных точек объекта	Место нахождения: наименование ближайшего населенного пункта	Наличие водного объекта: наименование ближайшего водного объекта	Наличие водного объекта: расстояние (км)	Размещено всего: объем размещённых отходов (куб.м)	Размещено всего: масса размещённых отходов (тонн)	Основные виды отходов, размещаемые на объекте	Площадь объекта (га)	Назначение земель	Ориентировочная стоимость рекультивации (рублей)
1	2	3	4	5	6	7	8	9	10	11	12	13	14
1	Александровский район	несанкционированная свалка с. Калиновское	7202807000	44,877870 42,940298	на территории бывшего песчаного карьера	-	-	1 330,00	334,00	ТКО	5,000	участок не выделялся, площадка свалки расположена на землях общедолевой собственности сельхозназначения (на территории бывшего песчаного карьера)	65 823 624,75
2	Александровский район	несанкционированная свалка с. Грушевское	7202804000	44.562008 43,05595	1 км на СЗ от с.Грушевского	пруд Пешков 2 км	2,00	1 052,00	263,00	ТКО	1,000	участок не выделялся	13 164 724,95
3	Александровский район	несанкционированная свалка с.Новоалександровский	7202831000	44.34874 43,71188	с.Новоалександровский, 1040 м на ЮЗ (от ул. Буденного,44)	р.Мокрая Сайка - 1,05 км	1,00	4 000,00	3 500,00	ТКО	3,115	постановление администрации Александровского района от 21.03.2011 № 143, земли (постоянное (бессрочное) пользование) населенных пунктов Новоалександровского сельсовета	44 841 063,21
4	Александровский район	несанкционированная свалка с. Северное	72024	44.820299 42,849123	письмо 87 от 11.02.2015г. о самовывозе ТКО	-	-	12 639,00	3 360,00	ТКО	2,000	участок не выделялся	26 329 449,90
5	Александровский район	несанкционированная свалка с.Александровское (МУП ЖКХ Александровского района)	7202402	44 738473 42 953519	от с.Александровского 1,5 км на СЗ	-	-	1 050 000,00	115 000,00	ТКО	3,600	постановление главы администрации Александровского района СК №557 от 24.10.1994	47 393 009,82
6	Апанасенковский район	несанкционированная свалка с.Воздвиженское	7605420	45 834107, 43.703562	2 км на СВ от с. Воздвиженского	-	-	89 167,00	26 750,00	ТКО	10,000	землеотвод - постановление главы администрации с. Воздвиженского Андроповского района от 25.05.1999 № 24а	131 647 249,50
7	Апанасенковский район	несанкционированная свалка пос. Айгурский	7205802000	45.669286, 43 348823	п. Айгурский, 2 км, В	р.Айгурка, 0,5 км	0,50	66 700,00	43 200,00	ТКО	8,000	постановление главы администрации муниципального образования Айгурского сельсовета №16 от 15.03.2000	105 317 799,60
8	Апанасенковский район	несанкционированная свалка (№1) с. Киевка	7605422	46 058112, 42.921552	с.Киевка, 0,5 км,Ю	Комсомольский пруд, 0,5 км	0,50	77 424,00	46 231,00	ТКО	2,000	постановление главы администрации муниципального образования с. Киевка Апанасенковского района от 10.04.2008 № 42	26 329 449,90
9	Апанасенковский район	несанкционированная свалка (№2) с. Киевка	7605422	46.101439, 42.923601	с.Киевка, 0,5 км, С	Комсомольский пруд, 0,5 км	0,50	77 424,00	46 231,00	ТКО	2,000	постановление главы администрации муниципального образования с. Киевка Апанасенковского района от 10.04.2008 № 42	26 329 449,90
10	Апанасенковский район	несанкционированная свалка с. Дивного	7605419	45 973956, 43.416302	с.Дивное, 6 км, С-В	р. Подвалов, 0,5 км	0,50	190 400,00	62 000,00	ТКО	16,300	участок не выделялся	214 585 016,69
11	Апанасенковский район	несанкционированная свалка №2 с.Малая Джалга	7205	45.982626, 42.782564	в 0,5 км на ЮЗ от с.М.Джалга	Бакинруд, 0,5 км	0,50	35 200,00	7 600,00	ТКО	1,000	землеотвод -решение совета села М. Джалга от 03.03.1997 № 11	13 164 724,95
12	Апанасенковский район	несанкционированная свалка (№2) с.Малая Джалга	7205	46.018258, 42.749243	в 0,5 км на СЗ от с.М.Джалга	Пруд Центральный,1 км	1,00	31 600,00	7 200,00	ТКО	1,000	землеотвод - решение совета села М. Джалга от 03.03.1997 № 11	13 164 724,95
13	Апанасенковский район	несанкционированная свалка с. Мамыкское	7605428	46.098266,43.091784	с.Мамыкское, 0,5 км, С	Пруд № 38, 0,9 км	0,90	58 860,00	35 673,00	ТКО	3,400	землеотвод постановление главы администрации с. Мамыкское № 58 от 22.12.1998	44 760 064,83
14	Апанасенковский район	несанкционированная свалка с. Белые Копани	7205807000	45.962051, 43.022199	с.Белые Копани	Дундуковское вдхр. 0,6 км	0,60	40 040,00	16 800,00	ТКО	2,000	постановление главы администрации с. Б.Копани №27а от 26.05.1999	26 329 449,90
15	Апанасенковский район	несанкционированная свалка с. Вознесеновское	7605413	45 814175, 43.385401	в 0,5 км от СЗ части с.Вознесеновского	р.Калаус, 0,5 км	0,50	2 500,00	624,00	ТКО	4,000	землеотвод - постановление главы администрации с. Вознесеновского Апанасенковского района №59 от 28.12.1998, земли сельхозназначения	52 658 899,80
16	Апанасенковский район	несанкционированная свалка с. Апанасенковское	7605404	45.757061,43.534388	в 2 км от с. Апанасенковского	-	-	31 072,00	8 980,00	ТКО	4,000	землеотвод - постановление главы администрации с. Апанасенковского Апанасенковского района от 25.11.1999 № 70, земли сельхозназначения	52 658 899,80
17	Апанасенковский район	несанкционированная свалка с. Дербетовка	7605416	45.808472, 43.101054	с. Дербетовка, С-В, 0,5 км	-	-	30 720,00	7 680,00	ТКО	2,000	постановление главы администрации Дербетовского сельсовета Апанасенковского района от 20.04.2001 №20а	26 329 449,90
18	Апанасенковский район	несанкционированная свалка с. Рагули	7605431	45.629823,43.743100	с.Рагули, ЮВ 2 км	б.Кунерка, 1,3 км	1,30	157 920,00	86 340,00	ТКО	3,800	постановление главы администрации муниципального образования с. Рагули №25 от 12.07.2004г // кад. № 26:03:120602:0017, по кадастровому паспорту - зона специального назначения - складирования и утилизации отходов	30 025 954,81
19	Арзгирский район	несанкционированная свалка с. Арзгир пишут санкционированная	07207802000	45.400762, 44.228681	с.Арзгир, 4 км, С-В	р.Чограй, 0,5 км	0,50	387 080,00	96 770,00	ТКО	15,000	МУП "Коммунальное хозяйство" Арзгирского муниципального района: земля - участок под свалку передан в аренду МУП "Коммунальное хозяйство", постановление главы администрации Арзгирского муниципального района №141 от11.03.2010; 26:10:030602:32, земли промышленности, энергетики	197 470 874,25
20	Арзгирский район	несанкционированная свалка № 2 с. Новоромановское пишут санкционированная	7207804000	45.31806, 44.222224	с.Новоромановское, 0,5 км, С	-	-	11 400,00	2 850,00	ТКО	1,000	распоряжение №33-р от 13.05.2003, земли сельхозназначения, разрешенный вид использования специальная деятельность "захоронение отходов потребления"	13 164 724,95
21	Арзгирский район	несанкционированная свалка №1 с. Новоромановское пишут санкционированная	7207804000	44.982951, 44.438440	с.Новоромановское, 1 км, Ю	-	-	14 600,00	3 650,00	ТКО	1,000	распоряжение №33-р от 13.05.2003, земли сельхозназначения, разрешенный вид использования специальная деятельность "захоронение отходов потребления"	13 164 724,95
22	Арзгирский район	несанкционированная свалка с. Каменная Балка	7207803000	45.322789, 43.58107	с.Каменная Балка, 2 км 3	пруд 2 км	2,00	1 400,00	494,00	ТКО	3,000	участок не выделялся	39 494 174,85
23	Арзгирский район	несанкционированная свалка с. Родниковское	7207810000	45.441287, 44.074114	с. Родниковское, СЗ - 500 м	-	-	800,00	200,00	ТКО	1,000	участок не выделялся	13 164 724,95
24	Арзгирский район	несанкционированная свалка с. Серафимовское	7207816000	45 228026, 43.913199	0,5 км от С_З части села Серафимовского	-	-	70 560,00	17 640,00	ТКО	5,000	постановление главы администрации Серафимовской сельской администрации Арзгирского района №23 от 15.05.2000, земли сельхозназначения	65 823 624,75
25	Арзгирский район	несанкционированная свалка ТКО п. Чограйский пишут площадка для складирования ТКО	7207822000	45.331699, 44.593104	пос.Чограйский, 1 км, С-В	оз.Донсун, 6 км	6,00	12 200,00	3 050,00	ТКО	5,000	распоряжение администрации Чограйского сельсовета №19-р от 03.03.2002	65 823 624,75
26	Арзгирский район	несанкционированная свалка с. Садовое	7207813000	45.274261, 44.640314	с.Садовое, 2 км, Ю-З	оз.Сага бирючая 15 км	15,00	36 078,00	9 019,50	ТКО	3,000	постановление о землеотводе главы сельской администрации №13 от 24.03.2000	39 494 174,85

1	2	3	4	5	6	7	8	9	10	11	12	13	14
27	Арзгирский район	несанкционированная свалка в с. Петропавловское в дневное находит что санкционированы	7207807000	45.07830, 44.279475	с.Петропавловское, 1,5 км, З	-	-	19 200,00	4 800,00	ТКО	1,200	распоряжение №16-р от 23.09.1999	15 797 669,94
28	Благодарненский городской округ	несанкционированная свалка ТКО с. Мирное	7210817000	45.251990, 43.717192	с.Мирное, 1 км, Ю	пруд на балке Кучерла, 3 км	3,00	11 073,00	2 763,00	ТКО	0,500	земли сельхозназначения, постоянное (бессрочное) пользование, свидетельство о государственной регистрации права УФСГРКиК по Ставропольскому краю №26-АЗ 689782 от 21.02.2012	6 582 362,48
29	Благодарненский городской округ	несанкционированная свалка СПКК Ставропольник пос.Ставропольский	7210825000	44.955646, 43.528841	п.Ставропольский, на СЗ 1км, на территории СПКК Ставропольник	-	-	6 880,00	1 720,00	ТКО	5,200	постановление главы администрации Ставропольского сельсовета от 16.12.2002 №52 о закреплении, свидетельство о государственной регистрации права выдано УФСГРКиК по Ставропольскому краю от 24.10.2013	68 456 569,74
30	Благодарненский городской округ	несанкционированная свалка с.Алексеевское (бывший выезд в г.Благодарный, участок ООО "Агро")	7610101	45.206440, 43.392062	0,5 км на С п.Алексеевское	-	-	5 672,00	1 679,00	ТКО	2,000	решение совета депутатов с. Алексеевское №1 от 15.01.1998	26 329 449,90
31	Благодарненский городской округ	несанкционированная свалка г.Благодарный	07210804000	45.093744, 43.388655	500 м ЮЗ г.Благодарный	0,8 км р. Мокрая Буйвола	0,80	133 916,00	33 229,00	ТКО	20,000	постановление главы администрации Благодарненского муниципального района от 22.03.2011 № 144, аренда	263 294 499,00
32	Благодарненский городской округ	несанкционированная свалка, с Елизаветинское	07210810000	44.595730, 43.212335	с Елизаветинское в 500м	р. Грязнушка, 2 км	2,00	390,00	98,00	ТКО	0,500	земли поселений администрации Благодарненского муниципального района СК от 13.02.2012 № 104, вид права - постоянное (бессрочное) пользование свидетельство о государственной регистрации права 26-АЗ 726937 от 04.04.2012; земли сельскохозяйственного назначения - под площадку временного размещения ТКО	6 582 362,48
33	Благодарненский городской округ	несанкционированная свалка с Алексеевское,х.Гремучий, Красноключевской сельсовет	7210816014	45.165160, 43.281941	х.Гремучий, Ю	-	-	10 560,00	2 640,00	ТКО	2,000	есть землеотводные	26 329 449,90
34	Благодарненский городской округ	несанкционированная свалка Красноключевской сельсовет, х. Красный Ключ	7210816004	45 172089, 43 257751	х.Красный Ключ, З	-	-	10 560,00	2 640,00	ТКО	2,000	постановление администрации Благодарненского муниципального района №989 от 26.11.2012, бессрочное пользование, свидетельство 26-АИ №270839 от 15.01.2013	26 329 449,90
35	Благодарненский городской округ	несанкционированная свалка х.Алтухов, Красноключевской сельсовет	7210816004	45,179103, 43,232622	х.Алтухов,С	-	-	13 160,00	3 500,00	ТКО	2,000	постановление администрации Благодарненского муниципального района №989 от 26.11.2012, земли сельхозназначения, бессрочное пользование, свидетельство 26-АИ №270839 от 15.01.2013	26 329 449,90
36	Благодарненский городской округ	несанкционированная свалка х.Большевик	7210823000	45.15290, 43,122056	х.Большевик, СН 2,5 км	р. Грязнушка, 1 км	1,00	312,00	78,00	ТКО	1,500	постановление главы администрации х. Большевик № 13 от 16.03.2002, право собственности на объект	19 747 087,43
37	Благодарненский городской округ	несанкционированная свалка, с.Спасское	7210822000	45.082700, 43.695634	с.Спасское, 0,5 км С	р. Мокрая Буйвола, 3 км	3,00	4 000,00	1 010,00	ТКО	4,000	постановление администрации Благодарненского района СК № 11 от 19.01.2007 г., право на объект - постоянное бессрочное пользование	52 658 899,80
38	Благодарненский городской округ	несанкционированная свалка с.Сотниковское	7210910000	45 009622, 43.824920	Сотниковское, 0,5 км	р.Мокрая Буйвола, 500 м	0,50	1 350,00	337,00	ТКО	7,000	распоряжение главы администрации Благодарненского муниципального Района СК № 48р от 30.03.2007, постоянное (бессрочное) пользование - свидетельство о государственной регистрации права 26-АЗ 956139 от 11.03.2013	92 153 074,65
39	Благодарненский городской округ	несанкционированная свалка, с.Бурлацкое	7610407101	45.072566, 43.626731	Бурлацкое, С- 0,5 км	-	-	16 000,00	4 000,00	ТКО	4,000	постановление главы с. Бурлацкое от 19.01.2007 №10, земли сельхозназначения, постоянное (бессрочное) пользование свидетельство о государственной регистрации права 26-АЗ №534003 УФСГРКиК по Ставропольскому краю от 06.10.2011)	52 658 899,80
40	Благодарненский городской округ	несанкционированная свалка с. Александрия	7210812000	45.7357, 43.135351	с. Александрия, С 0,6 км	р. Мокрая Буйвола, 1 км	1,00	680,00	170,00	ТКО	1,000	постановление администрации БМР СК №247 от 30.03.2012, земли населенных пунктов, вид права - постоянное (бессрочное) пользование, УФСГРКиК по Ставропольскому краю 27.09.2012 26-АИ 167743	13 164 724,95
41	Грачевский район	несанкционированная свалка х. Октября, Сергиевского сельсовета пишут санкционированная	7217813000	45.012862, 42.764163	на З от х.Октябрьский, 1 км	-	-	2 918,00	885,00	ТКО	2,000	решение Совета депутатов "Об отводе земельных участков для временного размещения отходов производства и потребления на территории МО Сергиевского сельсовета" №216 от 26.04.2011	26 329 449,90
42	Грачевский район	несанкционированная свалка с.Сергиевское (свалка с.Сергиевского №1,2,3)	7217813000	44.921067, 42.693330	с.Сергиевское, 1 км на ЮЗ	-	-	9 282,00	2 776,00	ТКО	4,000	решение Совета депутатов "Об отводе земельных участков для временного размещения отходов производства и потребления на территории МО Сергиевского сельсовета" №216 от 26.04.2011	52 658 899,80
43	Грачевский район	несанкционированная свалка с.Спицевка, Спицевского сельсовета	7217813000	45.118913,42.531878	с.Спицевка, 0,4 км на З	пруд 0,5 км	0,50	3 880,00	970,00	ТКО	1,000	решение совета депутатов МО Спицевского сельсовета	13 164 724,95
44	Грачевский район	несанкционированная свалка с.х.Базовый, Спицевского сельсовета	7217813000	45.047059,42.481106	х.Базовый	-	-	1 040,00	260,00	ТКО	0,300	есть землеотводные	6 582 362,48
45	Грачевский район	несанкционированная свалка пос Новоспицевский, Спицевского сельсовета	7217813000	45 111434,42.650069	пос Новоспицевский	-	-	1 100,00	275,00	ТКО	0,500	есть землеотводные	6 582 362,48
46	Грачевский район	несанкционированная свалка с. Красное	7217807000	45.131627,42.454433	с.Красное, С-В, 1 км	-	-	2 820,00	1 893,00	ТКО	2,300	есть постановление главы администрации Красного сельсовета	32 911 412,38
47	Грачевский район	несанкционированная свалка с.Тугулук	7217822000	45 346616,42.211853	Продолжение ул Партизанской, 1,5 км от с.Тугулук	р.Тугулук, 2,5 км	2,50	2 195,00	620,00	ТКО	3,000	участок не выделен, свидетельство о государственной регистрации права УФСГРКиК по Ставропольскому краю №26-АИ 142218 от 16.10.2012 (распоряжение о предоставлении)	39 494 174,85
48	Грачевский район	несанкционированная свалка ТКО официально ЗАКРЫТА в 2014 г // для временного складирования новая площадка согласована в 2,5 км ЮВ 0,2 га	7217804000	45.210212,42.380348 начало; 45.211956,42.380005 конец	с.Грачевка СЗ 0,5 км	р.Грачевка 1 км	1,00	1 233 804,00	308 451,00	ТКО	0,300	есть землеотводные	3 949 417,40
49	Грачевский район	несанкционированная свалка пос.Кугульта	07217810000 (07617410)	45.332576,42.376320	с.Кугульта, Ю, 1000м	-	-	6 730,00	2 649,00	ТКО	6,639	решение совета депутатов МО Кугультинского сельсовета №125 от 18.09.2008 "О закреплении земельного участка"	87 403 241,89
50	Грачевский район	несанкционированная свалка с.Бешпагир	7217801000	45.023923, 42.360429	с.Бешпагир, 700 м С-З	пруд ниже 1000м	1,00	1 332,00	409,00	ТКО	1,600	кадастровый паспорт №26/501/12-44014 от 19.04.2012, отдел по Грачевскому району филиала ФГБУ "ФКП Росреестра" по Ставропольскому краю, постоянное (бессрочное) пользование, свидетельство о государственной регистрации права УФСГР (государственной регистрации), кадастра и картографии по СК 26-АИ 251120 01.03.2013	21 063 559,92
51	Изобильненский городской округ	несанкционированная свалка пос Передовой	7220812000	45 451886, 41.582248	пос Передовой, СВ 1,5 км	пруды 1,5 км	1,50	4 700,00	1 175,00	ТКО	0,500	участок не выделен	6 582 362,44
52	Изобильненский городской округ	несанкционированная свалка ст.Рождественская	7220816000	45.231435, 41.831458	ст.Рождественская, 0,5 км, З	-	-	12 300,00	3 075,00	ТКО	0,900	акт предварительного согласования места расположения объекта от 15.10.1999, свидетельство на постоянное (бессрочное) пользование, свидетельство о государственной регистрации права от 04.07.2013, 26-ИА №189200	11 848 252,46
53	Изобильненский городской округ	несанкционированная свалка ст.Каменнобродская	7220804000	45.190430,41.489123	ст. Каменнобродская, 1 км, С-З	-	-	40 130,00	10 032,00	ТКО	1,000	постановление главы Изобильненской районной администрации "О предоставлении земельных участков под мусорные свалки" №372 от 09.11.1999	13 164 724,95
54	Изобильненский городской округ	несанкционированная свалка ст. Баклановская	7220802000	45.434195,41.621510	ст.Баклановская, 1,1 км, В	-	-	8 283,00	2 958,00	ТКО	4,000	постановление главы сельской администрации №29 от 29.06.1998 о землеотводе	52 658 899,80
55	Изобильненский городской округ	несанкционированная свалка с. Птичье	7220814000	45.502014, 41.685847	с.Птичье ЮЗ, 3 км	р.Егорлык 1 км	1,00	2 363,00	591,00	ТКО	2,000	заключение центра госсанэпиднадзора в Изобильненском районе по отводу земельного участка от 11.12.2001 № 91, заключение ООО "Весна" по вопросу отвода участка земель сельскохозяйственного назначения	26 329 449,90

1	2	3	4	5	6	7	8	9	10	11	12	13	14
56	Изобильненский городской округ	несанкционированная свалка пос.Передовой, Каменнобродский сельсовет	7220804000	45.104453, 41.344913	пос.Передовой, 0,5 км, С-З	-	-	1 203,00	600,00	ТКО	2,000	земли сельскохозяйственного назначения, постановление главы Изобильненской районной администрации "О предоставлении земельных участков под мусорные свалки" №372 от 09.11.1999	26 329 449,90
57	Изобильненский городской округ	несанкционированная свалка ст.Староизобильная	07220819001	45.278072, 41668509	ст. Староизобильная - 1,0 км, х. Сухой-1,9 км	-	-	-	-	ТКО	1,500	участок не выделялся	19 747 087,43
58	Изобильненский городской округ	несанкционированная свалка с Тищенское (не действует)	0762042200	45.418824, 41.658407	с.Тищенское НЗ, 2 км	р. Егорлык	1,00	60,00	5,19	ТКО	0,800	прочие земли постановление Администрации села Тищенского Изобильненского района Ставропольского края от 14.02.2017 г. № 20 "О прекращении эксплуатации и закрытии площадки временного хранения твердых бытовых отходов"	30 531 779,96
59	Изобильненский городской округ	несанкционированная свалка х.Балин	07220807002	45.341892,41.825739	х.Балин, ЮЗ 2 км	ручей Сокольный	3,50	-	-	ТКО	2,000	-	26 329 449,90
60	Ипатовский городской округ	несанкционированная свалка г. Ипатово	07222501000	45.708752,42.966044 ; 45.707814,42.967106; 45.707346,42.967187	г.Ипатово, 3 км на В	р.Калаус, 2,3 км	2,30	300 907,00	96 727,00	ТКО	7,601	предоставление в аренду участка, договор аренды земельного участка, постановление главы адм №138 от 21.03.2011; договор аренды с ООО СтройСервисКомплект расторгнут на основании постановления Шестнадцатого Арбитражного Апелляционного суда по делу № а63-2734/2015 от 17.02.2016, постановления арбитражного суда кассационной инстанции от 02.06.2016; в мае администрация г.Ипатово проводит торги по продаже права аренды земельного участка с кадастровым номером 26:02:102202:9, с разрешенным использованием «под полигон ТБО», с победителем МУП ЖКХ Ипатовского района был заключен договор аренды земельного участка	100 062 441,40
61	Ипатовский городской округ	несанкционированная свалка а.Малый Барханчак	7222829001	45.578812,43.094915	а.Малый Барханчак, 0,7 км, В	пруд, 0,6 км	0,60	4 400,00	1 100,00	ТКО	1,500	участок не выделялся	19 747 087,43
62	Ипатовский городской округ	несанкционированная свалка а. Верхний Барханчак	7222829001	45.578812,43.094015	а.Верхний Барханчак, 0,5 км, С-З	пруд 1,7 км	1,70	4 200,00	1 050,00	ТКО	0,500	постановление главы сельской администрации от 20.09.1993 № 53, заключение комитета по земельным реформам и земельным ресурсам б/№	6 582 362,48
63	Ипатовский городской округ	несанкционированная свалка с.Красная поляна	7222827000	45.816892, 42.075181	с.Красная поляна, 1,5 км	Право-Егорлыкский канал, 4 км	4,00	30 375,00	7 875,00	ТКО	1,000	постановление главы Леснодачненского сельсовета от 30.09.1993 № 447, землеустроительное дело №1690 от 30.09.1993, земли сельхозназначения	13 164 724,95
64	Ипатовский городской округ	несанкционированная свалка с Лесная Дача	7222827000	45,793344,42.213756	с.Лесная Дача, ЮЗ 0,7 км	Право-Егорлыкский канал, 4 км	4,00	30 375,00	7 875,00	ТКО	2,000	постановление главы Леснодачненского сельсовета от 30.09.1993 № 447, землеустроительное дело №1690 от 30.09.1993, земли сельхозназначения	26 329 449,90
65	Ипатовский городской округ	несанкционированная свалка с. Крестьянское	7222829001	45.577078,42.906672	с.Крестьянское, 1,3 км, С-З	пруд, 1,0 км	1,60	4 400,00	1 100,00	ТКО	0,500	участок не выделялся	6 582 362,48
66	Ипатовский городской округ	несанкционированная свалка, а.Нижний Барханчак	7222829001	45.617900, 42.984841	а.Нижний Барханчак, 0,5 км, В	пруд, 1 км	1,00	4 274,00	1 073,00	ТКО	0,500	постановление главы сельской администрации от 20.09.1993 № 53, заключение комитета по земельным реформам и земельным ресурсам б/№	6 582 362,48
67	Ипатовский городской округ	несанкционированная свалка п.Советское Руно	7222837001	45.699922,43.365330	п.Советское Руно, 2 км Ю-В	-	-	2 843,00	710,00	ТКО	5,800	землеустроительное дело, инст КубаньгипроземСК Инв №2714 1993 г., заключение районной комиссии по земельным реформам и земельным ресурсам	76 155 404,71
68	Ипатовский городской округ	несанкционированная свалка (1) с. Большая Джалга	7222804001	45.972155, 42.659703	с.Б.Джалга, 3, 400м	р Б.Джалга - 5 км	5,60	30 500,00	30 300,00	ТКО	1,500	постановление главы администрации с. Б.Джалга от 19.03.2002 №7, акт выбора участка от 21.01.2002 Комитет по земельным ресурсам и землеустройству, земли сельхозназначения	19 747 087,43
69	Ипатовский городской округ	несанкционированная свалка (2) с. Большая Джалга	7222804001	45,959971, 42.702730; 45.969671, 42.690902	в черте с.Б.Джалга	-	-	54 500,00	13 700,00	ТКО	1,500	постановление главы администрации с. Б. Джалга от 19.03.2001 №7, акт выбора участка от 25.01.2001 Комитет по земельным ресурсам и землеустройству, земли сельхозназначения, пастбища частные	19 747 087,43
70	Ипатовский городской округ	несанкционированная свалка с. Бурукшун	7222807000	45.913486, 42.334260	западнее 500 м	-	-	84 212,00	21 058,00	ТКО	1,000	постановление от 24.09.1993 №33, акт выбора земельного участка под полигон ТКО комитета по земельной реформе и земельным ресурсам	39 494 174,85
71	Ипатовский городской округ	несанкционированная свалка с. Первомайское	7222834000	46.042338, 42.226653	на Ю от с.Первомайского 500м	-	-	12 000,00	1 000,00	ТКО	1,500	постановление главы администрации Ипатовского района от 30.09.1993 № 447 "Об обмене земель и отводе земельных участков под полигоны технических и муниципальных отходов"	19 747 087,43
72	Ипатовский городской округ	несанкционированная свалка с. Кевсала	7222822001	45.801738, 42.643830	с.Кевсала, на З- 5 км	-	-	84 000,00	21 000,00	ТКО	1,000	постановление главы администрации Кевсалинского сельсовета от 10.06.1993 №131 "О выделении земельного участка под размещение полигона ТКО", кадастровый № отсутствует, земли сельхозназначения	13 164 724,95
73	Ипатовский городской округ	несанкционированная свалка п. Большевик	7222812001	45.879025,42.271835	п. Большевик, 2,5 км СЗ	0,5 км от пруда б/н и 500 м от овцеточки	0-,5	559 880,00	140 185,00	ТКО	2,900	межевой план ООО НПП «Наука.Практика.Коммерция» от 22.09.2010, земли сельскохозяйственного назначения, разрешение использования под свалку	88 177 702,36
74	Ипатовский городской округ	несанкционированная свалка с.Добровольное	7622413	45.577073, 42.389474	2 км,на Ю от с.Добровольное	Право-Егорлыкский канал, 0,5 км	0,50	18 000,00	4 500,00	ТКО	0,400	землеустроительное дело Росземпроект, инст Кубаньгипрозем, 1993 г., земли сельхозназначения	5 265 889,98
75	Ипатовский городской округ	несанкционированная свалка с.Тахта	7222840000	45.913121,42.139884	с.Тахта, на С 500м	пруд по балке Большая Тахта, 1 км	1,00	17 000,00	4 250,00	ТКО	3,750	нет (уточн. - постановление главы администрации Ипатовского района от 30.09.1993 № 447 "Об обмене земель и отводе земельных участков под полигоны технических и коммунальных отходов")	49 367 718,36
76	Ипатовский городской округ	несанкционированная свалка пос.Красочный	7222825000	45.825373,42.504383	п.Красочный, 1 км З	-	-	5 452,00	1 363,00	ТКО	7,500	постановление главы администрации Красочного сельсовета от 21.05.1992 № 36 "О выделении земли под свалку" на землях госплемзавода им. 60 СССР, есть землеустроит дело, на кадастровый учет не поставлен	98 735 437,13
77	Ипатовский городской округ	несанкционированная свалка пос. Винодельненского	7222810	45.826843,43.034890	пос. Винодельненский, СВ 1 км	-	-	427 750,00	147 500,00	ТКО	1,000	участок не выделялся	13 164 724,95
78	Ипатовский городской округ	санкционированная свалка с. Октябрьское	7222831001	45.615978,42.836314	с.Октябрьское, 0,5 км, Ю	пруд №14 на р. Кубурла, 0,8 км	0,80	112 560,00	28 140,00	ТКО	2,000	администрация Октябрьского сельсовета от 13.09.1993 № 71, акт предварительного согласования Ипатовского районного комитета по земельной реформе и земельным ресурсам от 16.09.1992	26 329 449,90
79	Ипатовский городской округ	санкционированная свалка с. Лиман	7222828000	45.751511,43.014588	от с.Лиман 300м на С	р.Калаус на СВ 1,8 км	1,80	58 000,00	14 500,00	ТКО	2,000	постановление главы Лиманской сельской администрации №78 от 10.09.1993	26 329 449,90
80	Ипатовский городской округ	несанкционированная свалка с. Золотаревка	7222816000	45.633709,42.536906	с.Золотаревка, 0,5 км, Ю	пруд № 68 - Кубургровский, 0,5 км	0,50	197 800,00	49 450,00	ТКО	3,000	постановление главы администрации от 09.09.93 №49, районного комитета по земельным ресурсам б/н от 10.10.93, землеустроительное дело, земли сельхозназначения	39 494 174,85
81	Ипатовский городской округ	несанкционированная свалка села Новоандреевского	-	45.856497,42.170959	-	н/д	н.д	н/д	н/д	н/д	н/д	н/д	н д
82	Красногвардейский район	несанкционированная свалка с. Покровское	7630419	45.977178,41.608715	с.Покровское, 200м к В от с.Покровского	р.Большой Гок, 300м	0,30	100 000,00	25 000,00	ТКО	1,500	решение администрации Красногвардейского района №62 от 18.01.2010	19 747 087,43
83	Красногвардейский район	несанкционированная свалка с. Ладовская Балка ждут санкционирования	7230810001	45.625539,41.331182	на З 0,3 км от с. Ладовская Балка	0,8 км от р.Ладовская Балка	0,80	40 800,00	10 200,00	ТКО	2,000	участок не выделялся, кадастровый квартал 26:01:131103 в черте населенного пункта	26 329 449,90
84	Красногвардейский район	несанкционированная свалка №1 с.Родыки Красногвардейский район	07230828000	45.931703,41.972284	2 км от с.Родыки на ЮВ	-	-	45 600,00	11 400,00	ТКО	3,000	участок не выделяется	39 494 174,85
85	Красногвардейский район	несанкционированная свалка с. Преградное	7630422	45.845636,41.765647	2,5 км на С от с.Преградного	р.Егорлык	н/д	6 400,00	1 600,00	ТКО	2,000	кадастровый квартал 26:01:061401, производственная зона	26 329 449,90
86	Красногвардейский район	несанкционированная свалка с. Новомихайловское	73230816000	45.696366,41.469442	с. Новомихайловское, 2 км ЮВ	р.Горькая Балка, 1,7 км	1,70	114 692,00	28 673,00	ТКО	2,921	участок не выделяется	38 454 161,58

1	2	3	4	5	6	7	8	9	10	11	12	13	14
87	Красногвардейский район	несанкционированная свалка п. Коммунар	7620404101	45.859987, 41.260001	п.Коммунар, 0,6 км, З	р.Калаус, 2 км	2,00	41 800,00	8 450,00	ТКО	2,000	участок не выделялся	26 329 449,90
88	Красногвардейский район	несанкционированная свалка №1 с. Привольного	7230825001	45.891755,41.314992	1 км ЮВ с.Привольное	0,1 км от р.Калаус	0,10	124 480,00	31 210,00	ТКО	5,500	постановление главы администрации Привольненского сельсовета №113 от 06.10.2003	72 403 987,23
89	Красногвардейский район	несанкционированная свалка с. Красногвардейское вокруг санкционированной	7230	45.849374, 41.471772	с. Красногвардейское, В. 2 км	р.Горькая Балка 0,5 км	0,50	236 000,00	59 000,00	ТКО	5,300	участок не выделялся	69 773 042,24
90	Красногвардейский район	несанкционированная свалка пос. Медвеженский	7230813001	45.720463,41.600342	100м на Ю от п.Медвеженский	-	-	13 120,00	3 280,00	ТКО	0,100	участок не выделен	1 316 472,50
91	Красногвардейский район	несанкционированная свалка с. Дмитриевское	7230802000	45.828444,41 874341	на территории с.Дмитриевское	-	-	16 330,00	4 087,00	ТКО	1,000	участок не выделялся	13 164 724,95
92	Красногвардейский район	несанкционированная свалка	07234832000	44,534774, 43,016283	х.Средний	н/д	н/д	н/д	н/д	н/д	н/д	н/д	н/д
93	Красногвардейский район	несанкционированная свалка	07630402101	45,822821 41,866512	с.Дмитриевское	р.Егорлык	1,00	20 000,00	2 000,00	ТКО	4,000	-	52 658 899,80
94	Красногвардейский район	несанкционированная свалка	07630402101	45,784227 41,919626	с.Дмитриевское	р.Егорлык	0,30	20 000,00	2 000,00	ТКО	2,000	-	26 329 449,90
95	Красногвардейский район	несанкционированная свалка	07630402101	45,816869 41,910521	с.Дмитриевское	р.Егорлык	2,00	10 000,00	1 000,00	ТКО	1,500	-	19 747 087,43
96	Красногвардейский район	несанкционированная свалка п. Штурм	7230843000	45.774582, 41.318293	п.Штурм, ЮВ, 4 км	р.Калаус 4 км	8,00	21 364,00	5 341,00	ТКО	2,100	решение Совета депутатов МО Штурмского сельсовета Красногвардейского района №264 от 11.03.2010 об отведении места для сбора и хранения ТКО	27 645 922,40
97	Левокумский район	несанкционированная свалка с.Урожайное	7236822000	44,775782, 44 911330	с.Урожайное, 0,3 км, ЮЗ	р.Кума, 1100 м	1,10	18 200,00	4 550,00	ТКО	4,900	нет постановления главы администрации сельсовета	64 507 152,26
98	Левокумский район	несанкционированная свалка с.Левокумское	7236814000	44.800801, 44.666125	с.Левокумское, Ю, 1 км	Кумо-Манычский канал 86м	0,09	150 000,00	37 500,00	ТКО	5,500	постановление главы администрации Левокумского муниципального района СК №669 от 04.09.2008; акт выбора участка и предварительного согласования размещения объекта строительства от 07.08.2008; договор аренды №71 от 26.12.2008, выдан отделом имущественных и земельных отношений Левокумского района на основании постановления главы Левокумского муниципального района от 24.11.2008 №934	72 403 987,23
99	Левокумский район	несанкционированная свалка с. Правокумское	7236817000	45.226768, 44,825740	на Ю от с.Правокумское 1,5 км	14 км р.Бирючья Сага	14,00	1 312,00	328,00	ТКО	10,000	земли сельскохозяйственного назначения; границы участка - акт от 10.10.2002 г. администрации Правокумского сельсовета	131 647 249,50
100	Левокумский район	несанкционированная свалка пос.Новокумский (вывоз ООО ЖКХ "Левокумское")	7236814000	44.801500, 44.666120	п.Новокумский 1 км на СЗ, с.Левокумское, 0,5 км, С	р.Кума, Кумо-Манычский канал, 0,5 км	0,50	26 500,00	8 550,00	ТКО	1,500	постановление главы администрации Левокумского района от 04.09.2008 № 669 о землях сельхозназначения	46 076 137,33
101	Левокумский район	несанкционированная свалка с. Николо-Александровское	7236813000	44.915162, 44.565083	с.Николо-Александровское, 0,7 км, Ю	балка Курчата - 1,2 км	1,20	880,00	220,00	ТКО	2,000	в стадии оформления	26 386 058,22
102	Левокумский район	несанкционированная свалка с.Владимировка	7236807000	44.747791, 44.779218	с.Владимировка, 500м В (от конца ул.Свободы)	550м от артскважины	0,35	14 800,00	3 700,00	ТКО	2,252	кадастровый паспорт земельного участка № 26/501/14-16371 от 17.03.2014, филиал ФГБУ "ФКП Росреестра" по Ставропольскому краю, земли сельхозназначения	29 643 011,17
103	Левокумский район	несанкционированная свалка с.Бургун-Маджары	07236802000 (07636402)	44.875338, 44.482973	0,5 км от с.Бургун-Маджары	0,7 км от пруда	0,70	18 700,00	5 500,00	ТКО	8,417	постановление администрации Левокумского муниципального района №431 от 07.07.2009 "Об утверждении схемы границ земельного участка"	116 073 379,88
104	Левокумский район	несанкционированная свалка с.Кумская Долина	07236802000 (07636402)	44.826905, 44.401766	с.Кумская Долина	-	-	30 680,00	9 000,00	ТКО	7,502	постановление администрации Левокумского муниципального района №412 от 08.07.2009 "Об утверждении схемы границ земельного участка"	98 761 756,57
105	Нефтекумский городской округ	несанкционированная свалка а. Тукуй-Мектеб	07241822000	44.347330, 45.207547	СВ 1 км от а. Тукуй-Мектеб	1,5 км дренажный канал	1,50	28 000,00	7 200,00	ТКО	2,000	участок не выделялся	26 329 449,90
106	Нефтекумский городской округ	несанкционированная свалка с.Каясула	07241810000	44.344324, 45.027049	с.Каясула 2 км СВ	-	-	816,00	204,00	ТКО	1,000	участок не выделялся	13 164 724,95
107	Нефтекумский городской округ	несанкционированная свалка с. Кара-Тюбе вокруг что отведен для размещения ТБО	07241807000	44.528674, 44.672286	с. Кара-Тюбе 600м	-	-	9 840,00	2 460,00	ТКО	5,000	постановление администрации Нефтекумского муниципального района от 18.08.2014 №123 "Об утверждении администрации МО Кара-Тюбинского сельсовета Нефтекумского района схемы расположения земельного участка"	65 823 624,75
108	Нефтекумский городской округ	несанкционированная свалка а Махмуд-Мектеб	07241815000	44.427850, 45 250943	а.Махмуд-Мектеб, 1 км на В	-	-	10 800,00	2 700,00	ТКО	2,500	участок не выделялся	32 911 812,38
109	Нефтекумский городской округ	несанкционированная свалка № 2 с. Озек-Суат	07241819000	44.450579, 45.133293	с.Озек Суат, 2 км, С-В	-	-	1 528,00	382,00	ТКО	1,000	участок не выделялся	13 164 724,95
110	Нефтекумский городской округ	несанкционированная свалка а. Абдул-Газы	07241819000	44.733255, 45.115799	а. Абдул-Газы, 1 км, С-В	-	-	1 528,00	382,00	ТКО	1,000	участок не выделялся	13 164 724,95
111	Нефтекумский городской округ	несанкционированная свалка №1 с. Озек-Суат	07241819000	44.733255, 45 115799	с. Озек Суат, 1,5 км, С-В	-	-	163,00	382,00	ТКО	1,500	участок не выделялся	19 747 087,43
112	Нефтекумский городской округ	несанкционированная свалка г. Нефтекумск	07241501000	44.732589 44.927364	г.Нефтекумск, ЮЗ, 3 км	-	-	83 456,00	33 600,00	ТКО	3,400	земли населённых пунктов; постановления о выделении нет	511 023 954,81
113	Нефтекумский городской округ	несанкционированная свалка а. Бейсей (п. Зункарь)	07241805000	44 301906, 44.883593	п.Зункарь	-	-	650,00	165,00	ТКО	2,000	участок не выделялся	26 329 449,90
114	Нефтекумский городской округ	несанкционированная свалка п.Зимняя Ставка	07241804000	44.903741, 45.327279	от п.Зимняя Ставка на Ю > 1 км	более 1 км - Кумской коллектор	1,00	3 200,00	800,00	ТКО	1,000	участок не выделялся	13 164 724,95
115	Нефтекумский городской округ	несанкционированная свалка с. Андрей-Курган, Закумский сельсовет	07241803000	44.618078 44,904673	х.Андрей-Курган С- 2 км	р.Горькая Балка, 0,5 км	0,50	5 250,00	1 312,00	ТКО	3,500	постановление от 23.03.2010 № 425 администрации Нефтекумского муниципального района "О предоставлении Администрации МО Закумского сельсовета в постоянное (бессрочное) пользование земельного участка", свидетельство о государственной регистрации 26-АИ 235816, земли населённых пунктов	46 076 537,33
116	Нефтекумский городской округ	несанкционированная свалка с.Ачикулак	07241802000	44,529136, 44.829086	с.Ачикулак, 0,5 км, Ю	р.Горькая Балка, 0,5 км	0,50	45 580,00	13 030,00	ТКО	2,500	нет постановления о выделении участка; земли населённых пунктов	32 911 812,38
117	Нефтекумский городской округ	несанкционированная свалка а. Новкус-Артезиан	07241816000	44.471620, 44.767951	на С 2,5 км от а. Новкус-Артезиан	более 1 км от р. Сухая Горькая	1,00	20 800,00	5 200,00	ТКО	1,500	участок не выделялся	19 747 087,43
118	Нефтекумский городской округ	несанкционированная свалка п. Затеречный	07641153	44 833338, 45,236812	п. Затеречный, В 3 км	-	-	116 000,00	29 000,00	ТКО	4,000	участок не выделялся, сельскохозяйственного назначения	52 658 899,80
119	Новоалександровский городской округ	несанкционированная свалка пос. Светлый	07222243817000	45.546412,41.283711	пос.Светлый, З, 1,5 км	-	-	12 405,00	7 490,00	ТКО	2,000	решение Совета депутатов Светлинского сельсовета № 13 от 25.03.2003	26 329 449,90
120	Новоалександровский городской округ	несанкционированная свалка №1 пос.Темижбекский	07243819000	45,441275,41.034725	п.Темижбекский, З, 0,3км	пруд, 0,8 км	0,80	4 644,00	1 985,00	ТКО	1,080	постановление главы МО Темижбекского сельсовета № 115 от 01.07.2008	14 217 902,95
121	Новоалександровский городской округ	несанкционированная свалка , х. Красночервонный	07243	45.420164,41.151616	х. Красночервонный, Ю 2,5 км	пруд, 0,3 км	0,50	2 197,00	1 098,00	ТКО	4,700	участок не выделялся	61 874 207,27
122	Новоалександровский городской округ	несанкционированная свалка пос. Радуга	07243812000	45.561938, 40,895446	пос. Радуга,	-	-	2 169,00	1 083,00	ТКО	3,750	участок не выделялся	49 367 718,56
123	Новоалександровский городской округ	несанкционированная свалка (площадка для временного хранения ТКО) с. Раздольное	07243813000	45.330815,41 310984	с. Раздольное, С-В , 500м	пруд "Монашка", 500м	0,50	46 355,00	23 177,00	ТКО	5,000	участок не выделялся	65 823 624,75
124	Новоалександровский городской округ	несанкционированная свалка пос. Присадовый	07243810000	45.330815,41.310984	пос. Присадовый, Ю-З, 1 км	пруд "Гремучинский", 0,8 км	0,80	27 044,00	17 413,00	ТКО	2,000	участок не выделялся	26 329 449,90

1	2	3	4	5	6	7	8	9	10	11	12	13	14
125	Новоалександровский городской округ	несанкционированная свалка пос.Горьковский	07243802000	45.645784,41.188828	пос.Горьковский, Ю-З,1 км	-	-	23 200,00	11 600,00	ТКО	2,100	постановление администрации Новоалександровского муниципального района от 19.09.2011 № 735	27 645 922,40
126	Новоалександровский городской округ	несанкционированная свалка ст.Григорополисская	07243804000	45.645784,41.188828	ст.Григорополисская, ю, 300м	-	-	12 031,00	6 016,00	ТКО	1,000	участок не выделялся	13 164 724,95
127	Новоалександровский городской округ	несанкционированная свалка ст.Расшеватская	07243816000	45.636728, 40.912026	ст.Расшеватская, 3,5 км С-З	-	-	5 330,00	2 038,00	ТКО	4,000	постановление главы администрации МО ст. Расшеватская № 29 от 17.03.2009, категория - земли сельхозназначения	52 658 899,80
128	Новоалександровский городской округ	несанкционированная свалка пос.Красногорянский	07243	45.358611,41.379362	п.Красногорянский, 1 км Ю-В	-	-	13 210,00	3 303,00	ТКО	2,119	постановление Красногорянского сельсовета от 20.11.2008 № 106	27 896 052,17
129	Новоалександровский городской округ	несанкционированная свалка МО г.Новоалександровск	07243503000	45.499960,41.159913	г.Новоалександровск, 2 км З	-	-	154 152,00	45 660,00	ТКО	7,900	постановление главы города Новоалександровска №9 от 08.01.2004	104 011 327,11
130	Новоселицкий район	несанкционированная свалка с.Кетлевского	07644407	44.807264, 43.372393	СВ 0,5 км от с.Кетлевского	пруд-1 км	1,00	65 200,00	16 300,00	ТКО	0,500	постановление главы села Кетлевского № 12 от 16.03.2007, земля - бессрочное пользование	6 582 362,48
131	Новоселицкий район	несанкционированная свалка с. Падинское	07644412	44.864464, 43.129005	с. Падинское, СЗ 900м	р.Калиновка, 750м	0,75	840,00	280,00	ТКО	2,400	постановление главы села Падинского от 29.06.2015 № 55	31 598 339,88
132	Новоселицкий район	несанкционированная свалка п.Щелкин	07644420	44.876519, 43.457632	ЮВ от п.Щелкин 640 м	-	-	880,00	265,00	ТКО	1,000	есть, постановление главы МО п. Щелкин №75 от 25.12.2002	13 164 724,95
133	Новоселицкий район	несанкционированная свалка , х.Жуковский	07244809000	44.758374, 43.342394	х.Жуковский, 500м Ю	-	-	5,40	1,35	ТКО	0,337	земли промышленности, распоряжение отдела имущественных и земельных отношений администрации Новоселицкого муниципального района №106 от 15.10.2010; свидетельство о государственной регистрации права № 26-АЗ 108526 от 21.02.2011	4 437 828,78
134	Новоселицкий район	несанкционированная свалка пос. Новый Маяк	07244809000	44.806538, 43.226786	пос. Новый Маяк, 490м Ю	-	-	693,00	173,35	ТКО	0,140	земли промышленности, распоряжение отдела имущественных и земельных отношений администрации Новоселицкого муниципального района №105 от 15.10.2010; свидетельство о государственной регистрации права № 26-АЗ 108527 от 21.02.2011	7 102 369,11
135	Новоселицкий район	несанкционированная свалка с.Долиновка	07644402	44.598177, 43.366702	с.Долиновка, Ю, 500м	-	-	2 752,00	763,00	ТКО	2,000	постановление главы МО с. Долиновка от 02.02.2006 №3-а	36 861 229,86
136	Новоселицкий район	несанкционированная свалка с.Новоселицкое	07244810000	44.746119, 43.738945	1 км на С от с.Новоселицкого	-	-	143 800,00	35 950,00	ТКО	0,080	есть постановление главы села Новоселицкого от 24.12.2002 №104)	1 053 178,00
137	Новоселицкий район	несанкционированная свалка №1 с.Чернолесское	07244813000	44.746119, 43.738945	с.Чернолесское, 0,5 км, С-В	р. Томузловка, 1,5 км	1,50	3 390,00	900,00	ТКО	2,200	постановление главы села Чернолесского №76 от 27.12.2000, категория земель - земли населенных пунктов, снят с кадастрового учета	28 962 394,89
138	Новоселицкий район	санкционированный полигон ТКО №2 с.Чернолесское	07244813000	44.715808, 43.638153	с.Чернолесское 0,65 км, Ю-З	р. Томузловка, 1,5 км	1,50	1 390,00	900,00	ТКО	4,300	постановление главы села Чернолесского №76 от 27.12.2000	36 608 327,29
139	Петровский городской округ	несанкционированная свалка с.Шведино	07246828000	45.406102, 42.878065	южная часть с.Шведино	-	-	4 900,00	980,00	ТКО	0,200	участок не выделялся	2 632 944,99
140	Петровский городской округ	несанкционированная свалка с. Донская Балка, Петровский район	07246810000	45.195174,42.869001	с.Донская Балка, 0,5 км, З	-	-	36 000,00	10 500,00	ТКО	4,000	участок не выделялся: земли населенных пунктов	52 658 899,80
141	Петровский городской округ	несанкционированная свалка , с. Сухая Буйвола	07246822000	45.195174,42.869001	с.Сухая Буйвола, 700 м, С-В от ул.Школьная	Пруд, 2,5 км	2,50	4 120,00	1 030,00	ТКО	3,000	постановление главы администрации Сухобуйвольского сельсовета №7 от 31.03.1994 (в землепользование), земли населенных пунктов	39 494 174,85
142	Петровский городской округ	несанкционированная свалка с.Константиновское	07246813000	45.308767, 42.652388	село Константиновское 0,5 км	-	-	9 800,00	2 800,00	ТКО	1,000	участок не выделялся	13 164 724,95
143	Петровский городской округ	несанкционированная свалка с.Просянка	07246814000	45.129960,42.836792	с.Просянка, 0,5 км, С-З	пруд Рыбина, 0,5 км	0,50	5 474,00	1 589,00	ТКО	1,000	участок отведен распоряжением исполнительного комитета Просянского сельсовета народных депутатов от 07.09.1989	13 164 724,95
144	Петровский городской округ	несанкционированная свалка №1 с. Гофицкое	07246807000	45.064478,43.075254	с. Гофицкое, 500м	-	-	210,00	42,00	ТКО	0,015	участок не выделялся	197 470,87
145	Петровский городской округ	несанкционированная свалка №2 с. Гофицкое	07246807000	45.084491, 43.074985	с. Гофицкое, 1500м	-	-	580,00	145,00	ТКО	0,050	участок не выделялся	658 236,25
146	Петровский городской округ	несанкционированная свалка с. Рогатая Балка	07246819000	45.064478,43.075254	на территории п.Рогатая Балка	-	-	32 776,00	8 194,00	ТКО	3,500	участок не выделялся	46 866 420,82
147	Петровский городской округ	несанкционированная свалка с. Высоцкое пишут санкционированная	07246	44.990073,42.920345	с.Высоцкое, 3 км, Ю	-	-	9 200,00	2 600,00	ТКО	1,500	постановление главы администрации Высоцкого сельсовета от 29.12.1997 №62	19 747 087,43
148	Петровский городской округ	несанкционированная свалка пос.Полевой	07246817001	44.990073,42.920345	п.Полевой , 530 м на З	-	-	3 300,00	950,00	ТКО	0,600	постановление главы Прикалаусского сельсовета Петровского района №11 от 01.04.1996	7 898 834,97

1	2	3	4	5	6	7	8	9	10	11	12	13	14
149	Петровский городской округ	несанкционированная свалка №1 пос.Маяк	07246817001	45.510028,42.799996	Маяк	-	-	2 780,00	2 200,00	ТКО	0,800	постановление главы Прикалаусского сельсовета Петровского района №11 от 01.04.1996	10 531 779,96
150	Петровский городской округ	несанкционированный полигон ТКО с.Шведина Балка	07246816001	45.468663,42.879345	на территории с.Шведина Балка	-	-	4 980,00	1 245,00	ТКО	2,000	участок не выделялся	26 329 449,90
151	Петровский городской округ	несанкционированная свалка пос.Прикалаусский	07246817001	45.481837,42.823816	п.Прикалаусский, 0,5 км, В	-	-	7 600,00	1 900,00	ТКО	1,200	постановление главы Прикалаусского сельсовета Петровского района №11 от 01.04.1996	15 797 669,94
152	Петровский городской округ	несанкционированная свалка, г.Светлоград	07246501001	45.360834,42.840136	1250м СЗ направление от существующей линии жилой застройки г.Светлоград	-	-	2 886,00	721,59	ТКО	3,000	земли промышленности, распоряжения об отведении участка нет	39 494 174,85
153	Петровский городской округ	несанкционированная свалка №1 с.Благодатное (в районе кирпичного завода)	07246802001	45.399352,42.605660	на территории с.Благодатное	-	-	4 800,00	960,00	ТКО	2,000	постановление о землеотводе главы администрации Благодатного сельсовета №45 от 01.07.1994	26 329 449,90
154	Петровский городской округ	несанкционированная свалка №2 с.Благодатное (в районе ул.Толстого)	07246802001	45.395009, 42.586525	на территории с.Благодатное	-	-	2 472,00	600,00	ТКО	0,800	постановление о землеотводе главы администрации Благодатного сельсовета №45 от 01.07.1994	10 531 779,96
155	Петровский городской округ	несанкционированная свалка №3 с. Благодатное (в районе ул.Выгонной и 3-ей Восточной)	07246802001	45.389352,42.605660	на территории с.Благодатное	-	-	3 550,00	730,00	ТКО	0,550	постановление о землеотводе главы администрации Благодатного сельсовета №45 от 01.07.1994	6 582 362,48
156	Петровский городской округ	несанкционированная свалка, с.Шангала	07246825001	45.518545,42.689777	с.Шангала, 1 км В	-	-	7 400,00	1 850,00	ТКО	2,000	постановление главы Шангалинского сельсовета №57 от 02.06.2003 (о землеотводе)	26 329 449,90
157	Туркменский район	несанкционированная свалка а.Кучерла	72568316001	45.374591,43.628095	а.Кучерла, 1 км, З	пруд Ближний, 1 км	1,00	29 568,00	7 392,00	ТКО	5,000	участок не выделялся	65 823 624,75
158	Туркменский район	несанкционированная свалка а. Шарахалсун	72568161001	45,409459, 43,704281	а.Шарахалсун, 0,6 км, З	пруд Средний, 0,3 км	0,30	30 620,00	7 655,00	ТКО	6,000	участок не выделялся	78 988 349,70
159	Туркменский район	несанкционированная свалка п. Березовский	07256819001	45.490105, 43.357915	п Березовский, С, 2 км	пруд Березовский, 2 км	2,00	6 090,00	3 045,00	ТКО	0,280	участок не выделялся	3 686 122,99
160	Туркменский район	несанкционированная свалка с.Летняя Ставка	07256839001	45.432527,43.400352	по З от с.Летняя Ставка 2 км	пруд Летнеставочный, 1,5 км	1,50	85 900,00	42 950,00	ТКО	4,000	постановление главы Летнеставочного сельсовета от 24.10.2012 № 161	52 658 899,80
161	Туркменский район	несанкционированная свалка п. Поперечный	07256841001	45.423852,43.256108	п. Поперечный, С, 1 км	пруд Поперечный, 1 км	1,00	4 090,00	1 145,00	ТКО	0,280	участок не выделялся	3 686 122,99
162	Туркменский район	санкционированная свалка а.Куликовы Копани	7256811001	45.303834, 43.557961	а.Куликовы Копани, 1 км, Ю	-	-	10 920,00	2 730,00	ТКО	9,000	постановление главы Куликово-Копанского сельсовета от 21.10.2002 № 31 "Об определении статуса земельных участков"	118 482 524,55
163	Туркменский район	несанкционированная свалка пос. Таврический (Куликовы Копани №2)	7256813001	45.316006, 43.579787	а.Куликовы Копани, 1 км, З	-	-	2 640,00	1 740,00	ТКО	1,000	участок не выделялся	39 494 174,85
164	Туркменский район	несанкционированная свалка пос. Троицкий (Кучерла №3)	7256841000	45.307440,43.775042	п.Троицкий, 0,5 км, Ю	пруд Дальний, 1 км	1,00	25 072,00	6 268,00	ТКО	3,000	участок не выделялся	39 494 174,85
165	Туркменский район	несанкционированная свалка п. Красные Поляны	07256826000 (7656426)	45.334492,43.391086	п Красные Поляны, 0,1 км, В	-	-	33 498,00	8 374,00	ТКО	4,000	участок не выделялся	52 658 899,80
166	Туркменский район	несанкционированная свалка п. Ясный	07256824000 (7656424)	45,620582,43,527139	п.Ясный, 1 км, С-З	р Айгурка, 1 км	1,00	150 000,00	37 500,00	ТКО	3,000	постановление администрации от 13.05.1998 № 14	39 494 174,85
167	Туркменский район	несанкционированная свалка с. Овощи	07256826000 (7656426)	45.371543,43.275243	с.Овощи, 1 км, З	-	-	43 500,00	10 875,00	ТКО	7,000	участок не выделялся, кадастровый паспорт земельного участка, филиал ФГБУ "ФКП Росреестр" по СК № 26/501/14-261290 от 14.05.2014	92 153 074,65
168	Туркменский район	несанкционированная свалка п.Отрадный	07256820000 (7656420)	45.347679,43.384206	п. Отрадный, 0,1 км, В	-	-	29 050,00	7 262,00	ТКО	4,000	участок не выделялся	52 658 899,80
169	Туркменский район	несанкционированная свалка с. Казгулак	7656402	45.562524,43.262029	с.Казгулак, 1 км, З	пруд "МТФ 2", 1 км	1,00	42 400,00	10 600,00	ТКО	8,000	участок не выделялся, свидетельство о государственной регистрации права 26 09.030409:2 УФСГРКиК по Ставропольскому краю 26 АК 028545 от 19.12.2014	105 317 799,60
170	Туркменский район	несанкционированная свалка с. Камбулат №1 (от западной части села)	7256814000	45.376222, 43.043773	с. Камбулат. №1 на З - 500м	пруд ближний С-В 2 км	2,00	68 800,00	17 200,00	ТКО	3,430	распоряжения об отведении земельного участка нет	45 152 373,63
171	Туркменский район	несанкционированная свалка с. Камбулат №2 (в юго-восточной части села)	7256804000	45.430692, 43.112092	с. Камбулат №2 (от юго-вост. части села)- 500м	пруд ближний С-В - 1,2 км	1,20	42 000,00	10 500,00	ТКО	0,857	распоряжения об отведении земельного участка нет	11 284 302,23
172	Туркменский район	несанкционированная свалка с. Камбулат №3 (от северн. части села)	7256804000	45.428088, 43.112102	с. Камбулат №3 С часть села, 500м	пруд ближний В -3,1 км	3,10	51 200,00	12 800,00	ТКО	1,532	распоряжения об отведении земельного участка нет	30 170 991,57
173	Туркменский район	несанкционированная свалка а.Сабан-Антуста, Кендже-Кулакский сельсовет	7256817000	45,426751, 43,109297	а.Сабан-Антуста, ЮЗ – 1 км	-	-	328 000,00	82 000,00	ТКО	2,000	постановление Кендже-Кулакского сельсовета №23 от 03.05.2006	26 329 449,90
174	Туркменский район	несанкционированная свалка с.Кендже-Кулак, Кендже-Кулакский сельсовет	7256807000	45.461691,43.798579	с.Кендже-Кулак ЮВ 1000м	Пруд, 2 км	2,00	361 200,00	90 800,00	ТКО	3,000	постановление Кендже-Кулакского сельсовета №23 от 05.05.2006	39 494 174,85
175	Туркменский район	несанкционированная свалка п.Голубиный	7256810000	45.577993,43.922261	п.Голубиный, 0,05 км, Ю-В	-	-	9 001,00	4 033,00	ТКО	2,000	распоряжения об отведении земельного участка нет	26 329 449,90
176	Туркменский район	несанкционированная свалка №1 для складирования, п.Владимировка	07256801000 (07656401)	44.744099, 44.740508	п.Владимировка, 1,16 км, В	-	-	179 797,00	53 375,00	ТКО	3,320	постановление (о землеотводе) администрации Владимировского сельсовета №80 от 19.11.2012	70 036 336,73
177	Туркменский район	несанкционированная свалка №2 п.Малые Ягуры (с 1990г.)	07256822000 (7656422)	45.577993,43.922261	1км С от с.Малые Ягуры	-	-	198 400,00	49 600,00	ТКО	1,440	категория земель - земли населенных пунктов, распоряжения об отведении земельного участка нет	18 430 614,93
178	Туркменский район	несанкционированная свалка №1 с.Малые Ягуры (с 1970г.)	07256822000 (7656422)	45.474163,42.995636	200м на ЮВ от с.Малые Ягуры	-	-	264 800,00	66 200,00	ТКО	5,040	категория земель - земли населенных пунктов, распоряжения об отведении земельного участка нет	66 330 213,75
179	Туркменский район	несанкционированная свалка а.Маштак Кулак	07256801000 (07656401)	45.435082,43.038123	а. Маштак Кулак на Ю 0,8 км	-	-	64 000,00	21 000,00	ТКО	1,496	постановление о землеотводе администрации Туркменского муниципального района №488 от 09.11.2012, №45 от 13.02.2013	19 694 428,53
180	Труновский район	несанкционированная свалка с.Труновское	07254816000	44.744099, 44.780508	с.Труновское, СЗ 1 км	с.Терновка 1,5 км	1,50	40 600,00	10 150,00	ТКО	5,000	распоряжения об отведении земельного участка нет	65 823 624,75
181	Труновский район	несанкционированная свалка с. Подлесное	07254813000	45,775858, 42,119016	с.Подлесное, СВ 1,5 км	Левая ветвь ПБК, 600м	0,60	17 076,00	4 269,00	ТКО	1,440	распоряжения об отведении земельного участка нет	18 957 203,93
182	Труновский район	несанкционированная свалка с. Новая Кугульта	07254810000	45.662785,42.142835	с. Новая Кугульта, В 1 км	р. Малая Кугульта 80 м	0,08	10 800,00	2 460,00	ТКО	0,230	распоряжения об отведении земельного участка нет	3 027 886,74
183	Труновский район	несанкционированная свалка п. им. Кирова	0725470000	45.662785,42.142835	1 км от пос им.Кирова, Ю	-	-	123 964,00	21 098,00	ТКО	2,000	распоряжения об отведении земельного участка нет	26 329 449,90
184	Труновский район	несанкционированная площадка ТКО с.Безопасное	07254802001	45.639349,41.962402	с.Безопасное, 1 км, В	р.Ташла, 3 км	3,00	51 626,00	15 170,00	ТКО	6,800	распоряжения об отведении земельного участка нет; собственность, свидетельство о государственной регистрации права от 13.04.2010 6-АЖ 250388	89 520 129,66

1	2	3	4	5	6	7	8	9	10	11	12	13	14
185	Тарумовский район	несанкционированная свалка в Дивном (карьер "Авторитет")	(07654404)	45.445500,41.946959	с.Дивное СЗ 1,5 км	-	-	1 602,00	400,00	ТКО	15,000	распоряжение об отведении земельного участка нет	208 002 654,21
186	Шпаковский район	несанкционированная свалка , ст. Ташлыкская	0725882500	44.561061,42.050083	ст. Ташлыкская в 1 км, ЮЗ-Э	-	-	18 000,00	12 600,00	ТКО	2,417	акт выбора земельного участка райгосадминистрации Шпаковского района от 14.01.2004	31 819 140,20
187	Шпаковский район	несанкционированная свалка, с.Цимлянское	0725882800	44.492359,42.234639, 44.494103,42.235320	На С от с.Цимлянское 800м	нет	-	8 856,00	2 214,00	ТКО	1,300	постановление главы администрации от 03.12.2007 № 72	15 797 669,94
188	Шпаковский район	несанкционированных свалок , с.Качинка	0725кнфкпнф	45.278754,42.223653	с.Качинка, в 1 км на В	подсвал №9 в 2 км	2,00	12 960,00	4 577,00	ТКО	1,000	приват в стадии разработки, есть строительный паспорт (архитектура Шпаковского района)	13 164 724,95
189	Шпаковский район	несанкционированная с. Надежда	-	45.044653, 42.153103	Надежда	р.Виногradная	1,00	не установлены	не установлены	-	24,330	земли сельхозназначения	372 956 657,83
190	Шпаковский район	несанкционированная с. Полтавцев	-	45.235036, 42.027177	Полтавцев	с.Ната	0,40	не установлено	не установлено	-	10,000	земли сельхозназначения	131 647 249,59
191	Шпаковский район	несанкционированная свалка , с.Сенгилеевское	0725881900ш	45.058530,41.595782	с.Сенгилеевское, СЗ, 4 км	3 км н-ш Егорлыкское	3,00	38 880,00	9 720,00	ТКО	2,000	земли отведены решением совета депутатов № 167 от 19.01.2004	26 329 449,90
192	Андроповский район	несанкционированная свалка в. Новый Янкуль	7232	44.789322, 42.505272	пав.Янкуль	-	-	-	-	-	2,000	-	26 329 449,90
193	Андроповский район	несанкционированная свалка с. Янкуль	7232422	44.671777, 42.547397	с.Янкуль, СВ. 0.6 км	р.Калаус 15 км	15,00	-	-	-	8,000	-	105 317 799,60
194	Андроповский район	Несанкционированная свалка с. Калинка	7232кн16000	44.475976, 42.320680	с.Калинка, в 1 км на З	-	-	-	-	-	1,000	-	13 164 724,95
195	Андроповский район	несанкционированная свалка №1, в.Краснозаренск, Красногорский сельсовет.	7232	44.443138, 42.340397	с.Краснозаренск, 1,5 км на З	900 м от БСК	0,90	-	-	-	2,000	-	26 329 449,90
196	Андроповский район	несанкционированная свалка №2, с.Алексеевское, Красногорский сельсовет	7232	45.186984, 43.591085	с.Алексеевское, 1.4 км ЮЗ	950м от БСК	0,95	-	-	-	2,000	-	26 329 449,90
197	Андроповский район	несанкционированная свалка с.Суркуль	7232	44.489710, 42.485064	с.Суркуль, ВЗЗ, 1,6 км	р.Суркуль, 2,5 км	2,50	326 640,00	81 660,00	ТКО	15,000	Пост. Гл. адм №238 от 20.04.1994г.	197 470 874,25
198	Андроповский район	несанкционированная свалка с.Водораздел	7232	44.517293, 42.349433	с.Водораздел	-	-	23 700,00	5 925,00	ТКО	0,420	участок не выделялся	5 529 184,48
199	Кировский городской округ	несанкционированная свалка с Орловка	7225817000	43.975489, 43.771662	с.Орловка, 1,92 км на СЗ	р.Кума, 900м	0,90	54 000,00	14 500,00	ТКО	3,800	Решение главы м.р.МО Орловский сельсов. №15 от 14.04.1992г. земли сельхозназначения, на 30.12.16 проводятся мероприятия по передаче в категорию земель промышленности, энергетики и т.д.	50 025 954,87
200	Кировский городской округ	несанкционированная свалка. п.Комаров	7225кн16000	44.093165, 43.641157	п.Комаров, ЮВ 0.7 км	пруд 0,5 км	0,50	3 180,00	756,00	ТКО	0,500	Решение Совета депутатов МО Новокировского сель Кировск. р-на	6 582 162,48
201	Кировский городской округ	Несанкционированная свалка ст.Старомарьевская	7225кн32000	44.455440, 43.686069	ст.Старомарьевская в 0,5 км	оросительный канал 1 Яки	1,80	10 305,00	3 965,60	ТКО	4,900	Постановление администр. МО Старомарьевского сель. Кировского р-на №13 от 11.04.2011	64 507 152,26
202	Кировский городской округ	несанкционированная свалка с. Горнозаводское	7225кн12000	44.018970, 43.962922	1,3 от с Горнозаводское 1,5 км на ЮВ	-	-	7 810,00	1 500,00	ТКО	3,000	Постановление главы администрации МО Горнозаводского сельсовет №35 от 19.03.2018г// категория земель - земли промышленности, энергетики, транспорта, связи и т.д.	39 494 174,85
203	Кировский городской округ	несанкционированная свалка с. Горнозаводское	-	44.033928, 43.945247	с. Горнозаводское	Главная МТФ	-	500,00	-	ТКО, ветки, строительные отходы	1,300	-	14 481 397,45
204	Кировский городской округ	несанкционированная свалка, пос. Фазанный	7225кн24000	43.996243, 43.626520	п.Фазанный, 5 км, З	второ, 1,5 км	1,50	4 854,00	1 054,00	ТКО	1,105	Постановление адм.МО п.Фазанный №79 от 01.12.2009, проект 2008г// категория зу: для ИЖС - индивидуал. жил. застройки; жил. застройки малоэтажная - для размещения в составе	14 541 755,18
205	Кировский городской округ	несанкционированная свалка пос.Комсомолец	7225кн07000	44.030177, 43.608744	п.Комсомолец, 3 км СВ	-	-	11 608,00	2 922,00	ТКО	1,500	Постановление адм. Комсомольского сельсов №90 от 16.08.2001	19 747 080,43
206	Кировский городской округ	несанкционированная свалка ст.Советская	7225кн19000	44.017803, 44.132834	ст.Советская, 2 км, С-Н	р.Кума, 1 км	1,00	292 343,00	53 546,00	ТКО	4,340	Реш. Совета народ.депут. Кировского районного поселения. Кадастровое 24.05.1998 №178 // категория земель - земли сельхозназначения	57 134 986,28
207	Кировский городской округ	несанкционированная свалка ст. Советская	-	44.027186, 44.027736	ст. Советская, восточная часть станицы вдоль дороги ст. Советская-с. Курская	-	-	30,00	-	ТКО, ветки, строительные отходы	0,900	-	11 848 252,46
208	Кировский городской округ	несанкционированная свалка ст. Советская	-	44.015289, 44.019403	ст. Советская, большая бригада №5	-	-	15,00	-	ТКО, ветки, строительные отходы	0,800	-	10 531 779,96
209	Кировский городской округ	несанкционированная свалка ст Советская	-	44.020025, 44.030383	от Советская, конец ул. Петренко	-	-	10,00	-	ТКО, ветки, строительные отходы	0,900	-	11 848 252,46
210	Кировский городской округ	несанкционированная свалка х. Курганный	-	44.010811, 43.893955	х. Курганный	-	-	30,00	-	ТКО, ветки, строительные отходы	0,500	-	6 582 362,48
211	Кировский городской округ	несанкционированная свалка х. Весельй	-	44.002922, 43.873869	х. Весельй	-	-	30,00	-	ТКО, ветки, строительные отходы	0,600	-	7 898 834,97
212	Кировский городской округ	несанкционированная свалка ст.Зайская	7225580400	43.878592, 43.367125	ст-ца Зайская, 2,5 км Ю-В от станицы	р.Мокрая Зайка, 0,08 км	0,08	34 053,00	30 774,00	ТКО	2,900	Акт выбора земельного уч. От 26.08.2003, Кадастр. план земельн участка (территориальный межрайонный отдел №8 управление Росимущественных по СК), Проект бок полигон зала экспертиза	36 861 229,86
213	Кировский городской округ	Несанкционированная свалка (городская свалка- надействующая с 01.09.2011г.)	7625000	43.957369, 43.631991	г.Новопавловск	Пруды	2,00	894 444,00	125 000,00	ТКО	15,600	земли промышленности	205 369 709,22
214	Кировский городской округ	несанкционированная свалка г. Новотавловск	-	43.952517, 43.655806	г. Новопавловск, ул. Октябрьская	-	-	20,00	-	ТКО, ветки, строительные отходы	0,400	-	5 265 889,98
215	Кировский городской округ	несанкционированная свалка г. Новопавловск	-	43.951028, 43.650953	г. Новопавловск, ул. Пестеля	-	-	20,00	-	ТКО, ветки, строительные отходы	0,800	-	10 531 779,96
216	Кировский городской округ	несанкционированная свалка г. Новопавловск пос. Солнечный	-	43.943892, 43.643203	г. Новопавловск, пос. Солнечный, бывшая МТФ №5	-	-	60,00	-	ТКО, ветки, строительные отходы	0,800	-	10 531 779,96
217	Кировский городской округ	несанкционированная свалка г. Новопавловск	-	43.970219, 43.688425	г. Новопавловск, территория бывшего аэродромного завода	-	-	30,00	-	ТКО, ветки, строительные отходы	0,600	-	7 898 834,97

1	2	3	4	5	6	7	8	9	10	11	12	13	14
218	Кировский городской округ	несанкционированная свалка г. Новопавловск	-	43.942311, 43.586886	г. Новопавловск. Новополоен вдоль дороги на бывшую городскую свалку	-	-	30,00	-	ТКО, ветки, строительные отходы	0,500	-	6 582 362,48
219	Кировский городской округ	несанкционированная свалка г. Новопавловск	-	43.971647, 43.677467	г. Новопавловск, дорога на ст. Курскую, поворот на очистные сооружения	-	-	30,00	-	ТКО, ветки, строительные отходы	0,400	-	5 265 889,98
220	Кировский городской округ	несанкционированная свалка г. Новопавловск	-	43.943239, 43.667025	г. Новопавловск, дорога на г. Прохладный, МТФ №3	-	-	30,00	-	ТКО, ветки, строительные отходы	0,600	-	7 898 834,97
221	Кировский городской округ	несанкционированная свалка г. Новопавловск	-	43.954897, 43.620325	г. Новопавловск, ул. Журавко - ул. Курская	-	-	20,00	-	ТКО, ветки, строительные отходы	0,700	-	9 215 307,47
222	Кировский городской округ	несанкционированная свалка ст. Марьинская	-	43.876714, 43.451369	ст. Марьинская, район тепланного комплекса	-	-	50,00	-	ТКО, ветки, строительные отходы	0,200	-	2 632 944,99
223	Кировский городской округ	несанкционированная свалка ст. Марьинская	-	43.865142, 43.484658	ст. Марьинская, ул. Ленина 63 у реки Малка	р. Малка	-	40,00	-	ТКО, ветки, строительные отходы	0,400	-	5 265 889,98
224	Кировский городской округ	несанкционированная свалка ст.Марьинская	7225810000	43.86535, 43.500697	ст.Марьинская, 1,5 км Ю-В	р.Малка, 650м	0,65	110 400,00	27 600,00	ТКО	2,000	Акт выбора строительства площадки ТКО от 30.08.2001 №358/1, проект	26 329 449,90
225	Кочубеевский район	несанкционированная свалка ст. Барсуковская	07228804000	44.779306, 41.810647	ст.Барсуковская, 0,8 км, С-З	р.Средняя Барсуков, 0,9 км	0,90	9 400,00	2 350,00	ТКО	4,000	Постановл.главы Барсуковского с/совета Кочуб р-на СК №24 от 29.02.1996г	52 658 899,80
226	Кочубеевский район	несанкционированная свалка х.Маковский	7228825004	44.347556, 41.931143	х.Маковский Кочубеевский район	р. Кубань	0,60	750,00	980,00	ТКО, строительные отходы	5,000	Земли администрации МО Новодеревенского сельсовета	65 823 624,75
227	Кочубеевский район	несанкционированная свалка с. Барсуковская	-	44.775501, 41.815121	ст. Барсуковская, угол ул. Рыбачья и Садовая	-	-	25,00	12,00	ТКО, строительные, отходы производства и потребления	0,500	2610013633	6 582 362,48
228	Кочубеевский район	несанкционированная свалка х.Васильевский	07228840000	44.665617, 41.644375	по территории х.Васильевский	-	-	432,00	208,00	ТКО	1,000	участок не выделялся, земли населенных пунктов	13 164 724,95
229	Кочубеевский район	несанкционированная свалка с. Балахановское	(07628402)	44.786850, 41.754211	с. Балахановское, северная окраина - 0,1 км	1,5 км р.Кубань	1,50	20 668,00	5 167,00	ТКО	0,500	участок не выделялся	6 582 362,48
230	Кочубеевский район	несанкционированная свалка с.Кочубеевское	07228822000	44.679650, 41.794199	с.Кочубеевское, 1,5 км З	водопроводные сооружения подготовки и хранения питьевой воды для с.Кочубеевского - 900м	0,90	1 002 000,00	70 140,00	ТКО	10,000	Постановл-е Кочубеевской сельской адм.№82 от 09.04.1996г.	131 647 249,50
231	Кочубеевский район	несанкционированная свалка х.Прогресс	07228825000	43.824312, 43.329975	г.Прогресс Кочубеевского района, 0,115 км, С	р.Большой Завинчук, 1,9 км	1,90	14 281,00	14 281,00	ТКО	0,600	земли- собственность- свидетельство о гос.регистрации права/УФСГР, кадастра и картографии по СК 26-АИ 494162 от 26.12.2013г	7 898 834,97
232	Кочубеевский район	несанкционированная свалка х. Мишенский	(07628423)	44.603905, 41.614451	х. Мишенский, 400м ЮВ	друд №3- 1 км	1,00	6 432,00	1 615,00	ТКО	1,500	Постановление главы адм.Кочубеевского р-на от 27.01.2010	19 747 087,43
233	Курский район	несанкционированная свалка с. Эдисона	07633428	44.024084, 44.543873	на Ю от с.Эдисона 800 м	р.Кура 600м	0,60	77 950,00	23 380,00	ТКО	10,400	участок не выделялся	136 913 139,48
234	Курский район	несанкционированная свалка с. Ростовановское	07233816000	43.973200, 44.241426	с. Ростовановское, ЮВ 250м	р.Кура 0,7 км	0,70	23 193,00	5 798,00	ТКО	7,500	участок не выделялся	98 735 437,13
235	Курский район	несанкционированная свалка х.Пролетарский	07233816000	43.973200, 44.241426	х.Пролетарский ЮЗ 0,5 км	-	-	8 913,00	2 229,00	ТКО	6,000	участок не выделялся	78 988 349,70
236	Курский район	несанкционированная свалка х.Широкий Каменд	07233816000	44.009169, 44.163340	х.Широкий Каменд СВ 0,5 км	-	-	4 125,00	1 031,00	ТКО	3,000	участок не выделялся	39 494 174,85
237	Курский район	несанкционированная свалка ст. Курская	07233807000	44.058994, 44.494739	ст.Курская,СВ 3 км	Малый Левобережный канал,200м	0,20	147 170,00	36 792,00	ТКО	22,600	участок не выделялся	297 522 783,87
238	Курский район	несанкционированная свалка ст. Галюгаевская	07233804000	43.686204, 44.926317	ст. Галюгаевская, направление ЮЗ 1,3 км	-	-	16 300,00	4 075,00	ТКО	2,000	участок не выделялся	26 329 449,90
239	Курский район	несанкционированная свалка х.Зайцев, Каневский сельсовет	07233806 (0763	44.004193, 44.280847	х.Зайцев, С, 0,8 км	-	-	3 520,00	880,00	ТКО	2,000	Решение Совета депутатов Каневского сельсовета №34 от 22.12.2008, Закл-е ФГУЗ "ЦГиЭ в СК в Георгиевском р-не"	26 329 449,90
240	Курский район	несанкционированная свалка с. Каново	07233806 (0763	44.005808, 44.341038	с.Каново, Ю, 2,5 км	-	-	8 264,00	2 066,00	ТКО	2,500	Решение Совета депутатов Каневского сельсовета №34 от 22.12.2008, Закл-е ФГУЗ "ЦГиЭ в СК в Георгиевском р-не"№23/03 от 13.03.2009	32 911 812,38
241	Курский район	несанкционированная свалка пос. Мирный	07233810000 (07	44.078187, 44.927181	п.Мирный, 1400м	-	-	31 300,00	7 825,00	ТКО	1,993	земли: Постановление администрации Курского муниципр-на от 08.07.2014 №517	26 235 980,35
242	Курский район	несанкционированная свалка пос. Полтавское	07233813000	44.021525, 44.774958	с.Полтавское 500м СЗ	р.Кура 1,5 км	1,50	26 312,00	6 578,00	ТКО	3,591	участок не выделялся	47 279 793,19
243	Курский район	несанкционированная свалка №1 с. Русское	07233822000 (07	43.811096, 44.489259	с.Русское, С	-	-	26 300,00	6 575,00	ТКО	2,100	Постановл главы МО Русского с/сов № 98 от 09.08.2011; Градостроительн закл.Курского филиала ГУАиГСК №п-039-00061-30112009 от 12.07.2010	27 645 922,40
244	Курский район	несанкционированная свалка №2 с. Русское	07233822000 (07	43.811096, 44.489259	с.Русское, С	-	-	1 040,00	260,00	ТКО	2,400	Постановл главы МО Русского с/сов № 98 от 09.08.2011; Градостроительн закл.Курского филиала ГУАиГСК №п-039-00061-30112009 от 12.07.2010	31 595 939,88
245	Курский район	несанкционированная свалка с. Серноводское	07233825000	43.845772, 44.800976	с. Серноводское, 1 км на С	канал им.Ленина - 1 км	1,00	10 876,00	2 719,00	ТКО	0,500	участок не выделялся	6 582 362,48
246	Курский район	несанкционированная свалка п.Рощино цитрут Площадка для временного размещения ТКО	07633419	44.154718, 45.199594	Рощино	-	-	7 440,00	1 860,00	ТКО	1,650	Пост.адм.Курского муниципр-на №73 от 04.02.2014г, кад № 26:36:070602:11, категория: земли сельхозназнач.	21 721 796,17
247	Курский район	несанкционированная свалка ст.Стодеревская Пишут полигон ТБО	07633426	43.733850, 44.862868	ст.Стодеревская, на В 2,5 км	-	-	247 660,00	61 915,00	ТКО	2,000	адм. МО ст. Стодеревской/ Градостроительное заключение от 01.09.2006г.	26 329 449,90

1	2	3	4	5	6	7	8	9	10	11	12	13	14
248	Степновский район	несанкционированная свалка с. Сухалинское	7252820000	44.231695, 44.306371	с.Сухалинское, 0,7 км, С-З	канал Коммунальный, 0,8 км	0,80	1 552,00	415,00	ТКО	1,500	участок не выделялся	19 747 087,43
249	Степновский район	несанкционированная свалка ТКО с.Вершиновское, Вершининского сельсовета	7252804000 (U7)	44.461233, 44.373073	с Вершиновское, 2,5 км, Ю-З. с.Покопское, 1,3 км, Ю-З	р.Горькая Балка, 2,5 км	2,50	2 320,00	580,00	ТКО	1,200	участок не выделялся	15 797 669,94
250	Степновский район	несанкционированная свалка с. Богдановка	7252802000	44.142299, 44.721338	с Богдановка, 0,5 км, ЮЗ	балка Рельсовая90(м)	0,90	16 187,00	4 074,00	ТКО	1,500	Постановление адм.АО №69 от 30.03.2016 , земли поселений;Межлин (ИЗ Терешково) №106,	19 747 087,43
251	Степновский район	несанкционированная свалка пос. Вершиновский	7252807000	44.372832, 44.452184	пос. Вершиновский, 2 км, Ю	-	-	5 300,00	1 467,00	ТКО	4,000	ОАО "СтавропольНИИгипрозем" акт представит согласования места расположения свалки бытового мусора от 19.06.2002, заключение по отводу земельного участка под строительство ФГУ ЦСС ЗН в Степновском районе 27.08.2002г.	52 658 899,86
252	Степновский район	несанкционированная свалка с. Зеленая Роща	7252A15000	44.264356, 44.465769	с.Зеленая Роща, 0,95 км, С	озеро (Название - ?), 0,5 км	0,50	21 360,00	540,00	ТКО	2,000	участок не выделялся	26 325 449,90
253	Степновский район	несанкционированная свалка с. Кугультины	7252K60000	44.335256, 44.739653	с.Кугультины, В - 1,68 км	р.Сухая-Горькая, 1 км	3,00	3 280,00	820,00	ТКО	1,000	участок не выделялся	13 164 724,95
254	Степновский район	несанкционированная свалка с. Степное	7252828000	44.255009, 44.575728	с.Степное, 2,2 км Ю	канал Комсомольский, 3,2 км	3,20	5 600,00	1 600,00	ТКО	5,600	Постановление главы АО №49 от 25.02.2016	73 722 459,72
255	Степновский район	несанкционированная свалка с. Степное	-	44.270504, 44.577357	в Степное, по кювету в гаражном кооп-ве "Степной", не охранная зона	-	-	-	200,00	ТКО, строительные, отходы производства и потребления	1,000	-	13 164 724,95
256	Степновский район	несанкционированная свалка с. Ольгино	7252815000	44.355698, 44.417891	с.Ольгино, 2,35 км, С	п/д	-	31 460,00	800,00	ТКО	3,500	участок не выделялся	46 076 537,33
257	Советский городской округ	несанкционированная свалка г. Зеленокумска (м. Кугультины)	72750501000	44.375980, 43.781047	х.Кавказский, 5,0 км на Э	р.Аликрай Карамык, 3,1 км	3,10	1 244 585,00	248 917,00	ТКО	9,020	Постановление администр. Советского р-на № 211 от 30.05.94 г., Договор аренды земли от Зеленокумской городской администрации № 252 от 01.08.94 г (на 50 лет), земля промышленности и ин.. в 2015г полигон используется для хранения ТКО (на "Сфере" вывез вывезли 120000т ТБО(40м3)	318 745 819,03
258	Советский городской округ	несанкционированная свалка п. Селивановка	-	44.509463, 44.022328	п. Селивановка, ул. Приозерная, дом №1	-	-	80,00	-	ТКО, отходы производства и потребления, строительные отходы, мебель	0,150	-	1 974 708,74
259	Советский городской округ	несанкционированная свалка п. Селивановка	-	44.509158, 44.020221	п. Селивановка, ул. Поселенная, 3Б, по симметрии с магазином "Колосок"	-	-	90,00	-	ТКО, отходы производства и потребления	0,158	-	2 080 026,34
260	Советский городской округ	несанкционированная свалка с. Отказное	-	44.128250, 43.852838	с. Отказное, ул. Кирова, по направлению к карьеру	-	-	80,00	-	ТКО, пищ, отходы производства и потребления	1,000	-	13 164 724,95
261	Советский городской округ	несанкционированная свалка с. Отказное	-	44.133544, 43.857270	с. Отказное, ул. Коммунистическая	-	-	60,00	-	ТКО, отходы производства и потребления	1,200	-	15 797 669,94
262	Советский городской округ	несанкционированная свалка с. Отказное	-	44.128289, 43.854104	с. Отказное, ул. Ленина, территория до симметрии с парком	-	-	60,00	-	ТКО, отходы производства и потребления	0,390	-	5 949 417,49
263	Советский городской округ	несанкционированная свалка с. Отказное	-	44.523192, 43.843412	с. Отказное, территория по симметрии с детским садом "Теремок"	-	-	30,00	-	ТКО, отходы производства и потребления	0,410	-	10 531 779,90
264	Советский городской округ	несанкционированная свалка с Отказное	-	44.131069, 43.836788	с. Отказное, территория у вышки МТС	-	-	50,00	-	ТКО, отходы производства и потребления	0,620	-	8 162 129,47
265	Советский городской округ	несанкционированная свалка с. Отказное	-	44.302388, 43.857264	с. Отказное, территория бывшего ПМК по дорожной инфраструктуре	-	-	60,00	-	ТКО, отходы производства и потребления	0,260	-	3 422 826,49
266	Советский городской округ	несанкционированная свалка с. Отказное	-	44.322777, 43.828716	с. Отказное, Район элеваторного завода	-	-	50,00	-	ТКО, отходы производства и потребления	0,700	-	9 215 307,47
267	Советский городской округ	несанкционированная свалка с. Отказное	-	44.320772, 43.864349	с. Отказное, ул. Подгорная	-	-	80,00	-	ТКО, отходы производства и потребления	0,400	-	5 265 889,98
268	Советский городской округ	несанкционированная свалка х. Кавказский	-	44.270985, 44.237616	х. Кавказский, при въезде в хутор вдоль трассы	-	-	50,00	-	ТКО	0,160	-	2 106 355,99
269	Советский городской округ	несанкционированная свалка х. Восточный	-	44.317741, 44.500838	х. Восточный, ул. Школьная, дом 53	-	-	30,00	-	ТКО, отходы производства и потребления, строительные отходы	0,180	-	2 369 650,49
270	Советский городской округ	несанкционированная свалка х. Восточный	-	44.315392, 44.191802	х. Восточный, ул. Октябрьская, дом 2	-	-	60,00	-	ТКО, отходы производства и потребления, строительные отходы	0,600	-	7 898 834,97
271	Советский городской округ	несанкционированная свалка х. Восточный	-	44.317241, 44.188125	х. Восточный, по симметрии с гаражами	-	-	80,00	-	ТКО, отходы производства и потребления, строительные отходы	0,700	-	9 215 307,47
272	Советский городской округ	несанкционированная свалка х. Восточный	-	44.316454, 44.190732	х. Восточный, по симметрии с СТФ	-	-	50,00	-	ТКО, отходы производства и потребления	0,680	-	8 952 012,97

1	2	3	4	5	6	7	8	9	10	11	12	13	14
273	Советский городской округ	несанкционированная свалка х. Андреевский	-	44.228430, 43.650539	х. Андреевский, лесная дорога в направлении станции Минеральная	-	-	60,00	-	ТКО, отходы производства и потребления	0,530	-	6 977 304,22
274	Советский городской округ	несанкционированная свалка пос. Железнодорожный	-	44.277903, 43.728738	пос. Железнодорожный, ул. Заводская, окрестности бывшего кирпичного завода	-	-	50,00	-	ТКО, отходы производства и потребления	0,470	-	6 187 420,73
275	Советский городской округ	несанкционированная свалка с. Солдато-Александровское	-	44.256306, 43.772439	с. Солдато-Александровское, ул. Фрунзевая, дом № 111	-	-	13,00	-	ТКО, отходы производства и потребления	0,260	-	3 422 828,49
276	Советский городской округ	несанкционированная свалка с. Солдато-Александровское	-	44.272489, 43.744719	с. Солдато-Александровское, ул Мальцинская25 Партизанов, со стороны п. Железнодорожный	-	-	25,00	-	ТКО, ветки, строительные отходы, отходы производства и потребления	0,700	-	9 215 309,47
277	Советский городской округ	несанкционированная свалка с. Солдато-Александровское	-	44.257860, 43.766537	с. Солдато-Александровское, ул. Крейцера, дома № 71, 75 (заброшенные дома)	-	-	30,00	-	ТКО	0,300	-	2 632 944,99
278	Советский городской округ	несанкционированная свалка с. Солдато-Александровское	-	44.253865, 43.753716	с. Солдато-Александровское, ул Майданная, дом № 9 (заброшенный дом)	-	-	30,00	-	ТКО	0,400	-	5 265 889,98
279	Советский городской округ	несанкционированная свалка с. Солдато-Александровское	-	44.274125, 43.753716	с. Солдато-Александровское, ул Кооперативная, дом № 12 (заброшенный дом)	-	-	30,00	-	ТКО	0,300	-	2 632 944,99
280	Советский городской округ	несанкционированная свалка с Солдато-Александровское	-	44.256034, 43.761781	с. Солдато-Александровское, ул Фрунзевая, дом № 26 (заброшенный дом)	-	-	12,00	-	ТКО	0,300	-	2 632 944,99
281	Советский городской округ	несанкционированная свалка с. Солдато-Александровское	-	44.259547, 43.760054	с. Солдато-Александровское, ул Октябрьская дома № 42, 54, 90, 202 (заброшенные дома)	-	-	50,00	-	ТКО	0,300	-	3 949 417,49
282	Советский городской округ	несанкционированная свалка с. Солдато-Александровское	-	44.268120, 43.744476	с. Солдато-Александровское ул Советская дома № 88, 93, 95 (заброшенные дома)	-	-	15,00	-	ТКО	0,800	-	10 531 779,98
283	Советский городской округ	несанкционированная свалка с. Солдато-Александровское	-	44.271712, 43.749528	с. Солдато-Александровское, ул. Советская дом № 4, № 6 (заброшенные дома)	-	-	20,00	-	ТКО	0,506	-	6 582 362,48
284	Советский городской округ	несанкционированная свалка с Солдато-Александровское	-	44.259430, 43.777539	с. Солдато-Александровское, ул. Бульварная, по съемочту с домом № 2	-	-	20,00	-	ТКО, ветки, строительные отходы, отходы производства и потребления	0,4000	-	5 265 889,98
285	Советский городской округ	несанкционированная свалка с Солдато-Александровское	-	44.264393, 43.767790	с. Солдато-Александровское, пр. напротив дома №32 по переулку Московский	-	-	70,00	-	ТКО, ветки, строительные отходы, отходы производства и потребления	0,5000	-	6 582 362,48
286	Советский городской округ	несанкционированная свалка с. Солдато-Александровское	-	44.273320, 43.752437	с. Солдаты-Александровское, ул. Кооперативная, по съемочту с начальной школой № 6	-	-	20,00	-	ТКО	0,300	-	2 632 944,99
287	Советский городской округ	несанкционированная свалка с. Солдато-Александровское	-	44.257397, 43.777467	с. Солдато-Александровское, перулок за домом № 157 по ул. Октябрьская	-	-	50,00	-	ТКО, ветки, строительные отходы, отходы производства и потребления	0,500	-	6 582 362,48
288	Советский городской округ	несанкционированная свалка с. Солдато-Александровское	-	44.269027, 43.743904	с. Солдато-Александровское, ул. Садовая от дома №25 вдоль к артезиану, выход к реки	р. Кума	-	35,00	-	ТКО, ветки, строительные отходы	0,300	-	3 949 417,49
289	Советский городской округ	несанкционированная свалка с. Солдато-Александровское	-	44.275796, 43.744480	с. Солдато-Александровское, ул. Калинина и частично Красноармейская, прибрежная зона реки Кума	р. Кума	-	30,00	-	ТКО, ветки, строительные отходы	0,400	-	5 265 889,98
290	Советский городской округ	несанкционированная свалка с. Солдато-Александровское	-	44.272027, 43.748708	с. Солдато-Александровское, ул. Майданная и ул. 25 Партизанов, прибрежная зона реки Кума	р. Кума	-	40,00	-	ТКО, ветки, строительные отходы	0,400	-	5 265 889,98
291	Советский городской округ	несанкционированная свалка с. Солдато-Александровское	-	44.254903, 43.730120	с. Солдато-Александровское, конец ул. Советская в сторону реки Золка	р. Золка	-	30,00	-	ТКО, ветки, строительные отходы	0,300	-	3 949 417,49

1	2	3	4	5	6	7	8	9	10	11	12	13	14
292	Советский городской округ	несанкционированная свалка с. Солдато-Александровское	-	44.256491, 43.732106	с. Солдато-Александровское, ул. Юго-Западная, территория бывшей железной дороги	-	-	25,00	-	ТКО, ветки, строительные отходы	0,500	-	6 582 362,48
293	Советский городской округ	несанкционированная свалка с. Солдато-Александровское	-	44.254301, 43.794036	с. Солдато-Александровское, возвышенность в отдельных Колесниках	-	-	20,00	-	ТКО, ветки, строительные отходы	0,400	-	5 265 889,98
294	Советский городской округ	несанкционированная свалка с. Солдато-Александровское	-	44.262017, 43.769846	с. Солдато-Александровское, ул. Пугачева, по смежеству с магазином "Гастрономия"	-	-	20,00	-	ТКО, ветки, строительные отходы	0,700	-	9 215 307,47
295	Советский городской округ	несанкционированная свалка с. Солдато-Александровское	-	44.267795, 43.758501	с. Солдато-Александровское, ул. Красная	-	-	25,00	-	ТКО, ветки, строительные отходы	0,800	-	10 531 779,96
296	Георгиевский городской округ	несанкционированная свалка п. Новозаводинский	закрыта	44.265348, 43.634167	п. Новозаводинский, на границе подобного хозяйства лицея №37, на месте старого глиняного карьера	р. Кума	-	20,00	300,00	ТКО, ветки, строительные отходы	1,000	-	13 164 724,95
297	Георгиевский городской округ	несанкционированная свалка п. Александрийский	-	44.223898, 43.353729	п. Александрийский, за газовой заправкой, по смежеству с кладбищем, в заброшенных силосных ямах ООО СХП "Александрийское"	р. Кума	-	30,00	350,00	ТКО, ветки, строительные отходы	1,000	-	13 164 724,95
298	Минераловодский городской округ	несанкционированная свалка с.Розовка	-	44.436896, 43.131744	с. Розовка, от ул. Алексеевского направления с. Марьины Колодцы по грунтовой дороге	-	-	-	20,00	строительные отходы	1,000	-	13 164 724,95
299	Минераловодский городской округ	несанкционированная свалка с. Нагуты	-	44.460884, 42.890681	с. Нагуты, район гордрома	-	-	-	100 000,00	ТКО, строительные отходы	3,000	-	39 494 174,85
300	Минераловодский городской округ	несанкционированная свалка с. Нагуты	-	44.432480, 42.868384	с. Нагуты, район вышки МТС	-	-	-	40 000,00	ТКО, ветки, строительные отходы	1,500	-	19 747 087,43
301	Минераловодский городской округ	несанкционированная свалка с. Нагуты	-	44.429597, 42.868732	с. Нагуты, район колонных ангаров	-	-	-	200,00	химические удобрения	1,300	-	17 114 142,44
302	Минераловодский городской округ	несанкционированная свалка с. Никиша Александровка	-	44.510736, 42.928295	с. Никиша Александровка, район вышки Бинаши	-	-	-	20,00	ТКО, ветки, строительные отходы	1,000	-	13 164 724,95
303	Минераловодский городской округ	несанкционированная свалка с. Ульяновка	-	44.241905, 43.014902	с. Ульяновка, ул. Степная, неподалеку	-	-	-	10,00	ТКО	0,100	-	1 316 472,50
304	Минераловодский городской округ	несанкционированная свалка с. Марьины Колодцы	-	44.385073, 43.135285	с. Марьины Колодцы, район животноводческого комплекса	-	-	-	10,00	ТКО, ветки, строительные отходы	0,100	-	1 316 472,50
305	Минераловодский городской округ	несанкционированная свалка с. Камгаты	-	44.248279, 43.017226	с. Камгаты, 1-й район, ориентир - кладбище	-	-	-	200,00	ТКО, ветки, строительные отходы	0,500	-	6 582 362,48
306	Минераловодский городской округ	несанкционированная свалка с. Побегайловка	-	44.510736, 42.928295	с. Побегайловка, в конце ул. Советская	-	-	-	20,00	ТКО, ветки, строительные отходы	0,100	-	1 316 472,50
307	Городской округ город Невинномысск	несанкционированная свалка г. Невинномысск	-	44.623500, 41.943434	г. Невинномысск, на пер. Почтовом	р. Кубань	0,20	-	70,00	ТКО, ветки, строительные отходы	0,800	-	10 531 779,96
308	Городской округ город Невинномысск	несанкционированная свалка г. Невинномысск	-	44.619566, 41.946519	г. Невинномысск, на пересечении ул. Фрунзе и ул. Советская	р. Кубань	0,40	-	60,00	ТКО, ветки, строительные отходы	0,500	-	6 582 362,48
309	Городской округ город Невинномысск	несанкционированная свалка г. Невинномысск	-	44.616853, 41.944219	г. Невинномысск, на окраине ул. Речная	-	0,40	-	40,00	ТКО, ветки, строительные отходы	0,500	-	6 582 362,48
310	Городской округ город Невинномысск	несанкционированная свалка г. Невинномысск	-	44.617642, 41.943532	г. Невинномысск, между ул. Речная и ул. Тюленина	-	0,20	-	50,00	ТКО, ветки, строительные отходы	0,700	-	9 215 307,47
311	Городской округ город Невинномысск	несанкционированная свалка г. Невинномысск	-	44.610091, 41.949020	г. Невинномысск, между ул. Тельмана и ул. Жуковского	-	1,00	-	30,00	ТКО, ветки, строительные отходы	0,300	-	3 949 417,49
312	Городской округ город Невинномысск	несанкционированная свалка г. Невинномысск	-	44.609489, 41.9546323	г. Невинномысск, между ул. Тельмана и ул. Крестьянская	-	1,10	-	30,00	ТКО, ветки, строительные отходы	1,000	-	13 164 724,95
313	Городской округ город Невинномысск	несанкционированная свалка г. Невинномысск	-	44.609729, 41.952851	г. Невинномысск, между ул. Тельмана и Ул. Свердлова	-	0,90	-	60,00	ТКО, ветки, строительные отходы	0,200	-	2 632 944,99
314	Городской округ город Невинномысск	несанкционированная свалка г. Невинномысск	-	44.592606, 41.950679	г. Невинномысск, окраина ул. Степана Разина	-	0,70	-	50,00	ТКО, ветки, строительные отходы	3,000	-	39 494 174,85
315	Предгорный муниципальный район	несанкционированная свалка п. Санамер	-	44.075965, 42.847132	п. Санамер, пересечение ул. Победы/пер. Урожайный	-	-	-	19,20	строительные отходы	0,900	-	11 848 252,46

1	2	3	4	5	6	7	8	9	10	11	12	13	14
316	Предгорный муниципальный район	несанкционированная свалка п. Санамер	-	44.095224, 42.865109	п. Санамер, район кладбища	-	-	-	50,00	ТКО, ветки, строительные отходы	0,500	-	6 582 362,48
317	Предгорный муниципальный район	Несанкционированная свалка станица Ессентукская	-	44.018698, 42.889121	ст. Ессентукская, Переселение ул. Эстонская и 3-й проезд	-	-	-	100,00	ТКО, ветки, строительные отходы	0,300	-	3 949 417,49
318	Предгорный муниципальный район	Несанкционированная свалка ст. Ессентукская	-	44.003022, 42.861901	ст. Ессентукская	-	-	-	3 750,00	ТКО, ветки, строительные отходы	0,300	-	3 949 417,49
319	Предгорный муниципальный район	Несанкционированная свалка станица Ессентукская	-	44.037153, 42.883987	ст. Ессентукская, ул. Речная	-	-	-	500,00	ТКО, ветки, строительные отходы	0,300	-	3 949 417,49
320	Предгорный муниципальный район	Несанкционированная свалка п. Тельмановский	-	44.095385, 42.865052	п. Тельмановский, район кладбища	-	-	-	200,00	ТКО, ветки, строительные отходы	0,300	-	3 949 417,49
321	Предгорный муниципальный район	Несанкционированная свалка станица Ессентукская	-	44.1788140, 42.6536606	ст. Суворовская	-	-	-	24 000,00	ТКО, ветки, строительные отходы	0,250	-	3 291 181,24
322	Городской округ город Лермонтов	г. Лермонтов	07438	44.113345, 42.920035	г. Лермонтов, СВ, В 2,5 км (до жилой застройки)	2,5 км	2,50	1 450 309,00	362 577,00	ТКО	4,770	Полный комплект документов: Акт об отводе границ-Распоряжение гл.города Лермонтова №[illegible]-р от 17.10.2000,Аренда Договор №705-у от 01.02.2004,Администрация г.Лермонтова.Заключения экспертизы Управления Росприроднадзора по СК №[illegible]-090 от 23.05.2005 на стадии экзекотвода,на проект - №505 от 03.07.2006	62 795 738,91
323	Городской округ город Лермонтов	несанкционированная свалка г. Лермонтов	-	44.101245, 42.997396	г. Лермонтов, ГПК Приозерный	-	-	-	200,00	ТКО, строительные отходы, ветки, отходы производства и потребления	3,000	-	39 494 174,85
324	Городской округ город Лермонтов	несанкционированная свалка г. Лермонтов	-	44.115428, 42.932226	по смежеству с заводом	-	-	-	1 200,00	ТКО, строительные отходы, ветки, отходы производства и потребления	0,600	-	7 898 834,97
325	Городской округ город-курорт Железноводск	несанкционированная свалка г. Железноводск п. Иноземцево	-	44.109322, 43.116438	г. Железноводск п. Иноземцево, по смежеству с хладбищем, по направлению дороги на МТФ ЛЯИ	-	-	-	250,00	Строительные отходы, ветки, отходы производства и потребления	0,700	-	9 215 307,47
326	Городской округ город-курорт Железноводск	несанкционированная свалка г. Железноводск п. Иноземцево	-	44.083280, 43.074110	г. Железноводск п. Иноземцево, переселение ул. Южная и ул. Дачная	-	-	-	180,00	ТКО, Строительные отходы, ветки, отходы производства и потребления	0,300	-	3 949 417,49
327	Городской округ город-курорт Железноводск	несанкционированная свалка г. Железноводск п. Капальница	-	44.081983, 43.116654	г. Железноводск п. Капальница, федеральная трасса "Кавказ", под ЛЭП	-	-	-	25,00	ТКО, Строительные отходы, ветки, отходы производства и потребления	0,050	-	658 236,25
328	Городской округ город-курорт Железноводск	несанкционированная свалка г. Железноводск	-	44.117838, 43.109596	г. Железноводск, федеральная трасса "Кавказ" через трассу напротив торгового центра "ИОН", под ЛЭП	-	-	-	500,00	строительные отходы	1,000	-	13 164 724,95
329	Городской округ город-курорт Железноводск	несанкционированная свалка г. Железноводск	-	44.153280, 43.033017	г. Железноводск, северная часть города, район горы Развалки, бывшая городская свалка	-	скульптивация	-	-	ТКО, Строительные отходы, ветки, отходы производства и потребления	5,000	-	65 823 624,75
330	Городской округ город-курорт Железноводск	несанкционированная свалка г. Железноводск	-	44.075788, 43.051526	г. Железноводск, по направлению к Роза хутору, за бывшим санаторием "Узень"	-	-	-	300,00	строительные отходы	1,500	-	19 747 087,43
331	Городской округ город-курорт Ессентуки	несанкционированная свалка г. Ессентуки	-	44.065935, 42.869494	г. Ессентуки, район братской могилы	-	-	-	80,00	Строительные отходы	0,300	-	3 949 417,49
332	Городской округ город-курорт Ессентуки	несанкционированная свалка г. Ессентуки	-	44.046016, 42.912975	г. Ессентуки	-	-	-	300,00	Строительные отходы, отходы производства и потребления	0,400	-	3 265 889,98
333	Городской округ город-курорт Ессентуки	несанкционированная свалка г. Ессентуки	-	44.046332, 42.917976	г. Ессентуки	-	-	-	100,00	Строительные отходы	0,200	-	2 632 944,99
334	Городской округ город-курорт Ессентуки	несанкционированная свалка г. Ессентуки	-	44.041934, 42.848756	г. Ессентуки, 3-й микрорайон, ул. Вокзальная, 33А	-	-	-	30,00	ТКО, строительные отходы	0,020	-	263 294,50
335	Городской округ город-курорт Ессентуки	несанкционированная свалка г. Ессентуки	-	44.010127, 42.804704	г. Ессентуки, ул. Тепличная, 14	-	-	-	20,00	Строительные отходы	0,200	-	2 632 944,99
336	Городской округ город-курорт Ессентуки	несанкционированная свалка г. Ессентуки	-	44.036255, 42.827474	г. Ессентуки	-	-	-	31,00	ТКО, строительные отходы	0,020	-	263 294,50
337	Городской округ город-курорт Ессентуки	несанкционированная свалка г. Ессентуки	-	44.035493, 42.827597	г. Ессентуки	-	-	-	90,00	Строительные отходы	0,200	-	2 632 944,99

1	2	3	4	5	6	7	8	9	10	11	12	13	14
338	Городской округ город-курорт Ессентуки	несанкционированная свалка г. Ессентуки	-	44.021050, 42.493890	г. Ессентуки	-	-	-	130,00	Строительные отходы	1,500	-	19 747 087,43
339	Городской округ город-курорт Ессентуки	несанкционированная свалка г. Ессентуки	-	44.036532, 42.827422	г. Ессентуки	-	-	-	115,00	ТКО, строительные отходы	0,400	-	5 265 889,98
340	Городской округ город-курорт Ессентуки	несанкционированная свалка г. Ессентуки	-	44.036427, 42.826841	г. Ессентуки	-	-	-	808,00	Строительные отходы	0,300	-	3 949 417,49
341	Городской округ город-курорт Ессентуки	несанкционированная свалка г. Ессентуки	-	44.036362, 42.825428	г. Ессентуки	-	-	-	102,00	Строительные отходы	0,300	-	3 949 417,49
342	Городской округ город-курорт Ессентуки	несанкционированная свалка г. Ессентуки	-	44.036368, 42.825294	г. Ессентуки	-	-	-	171,00	ТКО, строительные отходы	1,000	-	13 164 724,95
343	Городской округ город-курорт Ессентуки	несанкционированная свалка г. Ессентуки	-	44.036390, 42.825490	г. Ессентуки	-	-	-	42,00	Строительные отходы	0,200	-	2 632 944,99
344	Городской округ город-курорт Пятигорск	несанкционированная свалка г. Пятигорск	-	44.0599, 43.01635	г. Пятигорск, микрорайон Западный, между ул. Ворошилова и Бештаугорским шоссе	-	-	-	611,00	ТКО, строительные отходы	0,700	-	9 215 307,47
345	Городской округ город-курорт Пятигорск	несанкционированная свалка г. Пятигорск	-	44.0139, 43.02222	г. Пятигорск, ул. Спортивная,6/2, Школьная, территория смесительных цехов	-	-	-	210,00	Строительные отходы	0,100	-	3 949 417,49
346	Городской округ город-курорт Пятигорск	несанкционированная свалка г. Пятигорск	-	44.0139, 43.02222	г. Пятигорск, между Нижнетиграном и ООО "Дубрава"	-	-	-	3шк,00	Строительные отходы	0,560	-	7 373 245,97
347	Городской округ город-курорт Пятигорск	несанкционированная свалка г. Пятигорск	-	44.0337, 43.0051	г. Пятигорск, ул. Иглина, между зданием птицефабрики "Экспортная" и автомобильным мостом на г. Ессентуки	-	-	-	310,00	Строительные отходы	0,600	-	7 898 834,97
348	Городской округ город-курорт Пятигорск	несанкционированная свалка г. Пятигорск	-	44.0708, 42.9873	г. Пятигорск, Бештаугорское шоссе (район АО "ПТЭК" с правой стороны	-	-	-	2шк,00	Строительные отходы	0,300	-	2 632 944,99
349	Городской округ город-курорт Пятигорск	несанкционированная свалка г. Пятигорск	-	44.0275, 43.0395	г. Пятигорск ул. Пестеля напротив дома №33, в водоохранной зоне поймы реки Подкумок	р. Подкумок	-	-	310,00	Строительные отходы, мусор	0,300	-	3 949 417,49
350	Городской округ город-курорт Пятигорск	несанкционированная свалка г. Пятигорск	-	44.006037, 43.038930	г. Пятигорск ул. Свечка 20А	-	-	-	500,00	Строительные отходы, мусор	0,800	-	5 265 889,98
351	Городской округ город-курорт Пятигорск	несанкционированная свалка г. Пятигорск	-	44.007269, 44.092296	г. Пятигорск, ул. Свечка к Ул. 2-й Юной спуск в сторону реки Юца	р. Юца	-	-	600,00	Бетон, мусор	0,120	-	1 579 766,99
352	Городской округ город-курорт Пятигорск	несанкционированная свалка г. Пятигорск	-	44.002565, 43.042035	г. Пятигорск, ул. 2-ая линия д. 214 пойма реки Юца	р. Юца	-	-	300,00	ТКО, мусор	0,170	-	2 238 003,24
353	Городской округ город-курорт Пятигорск	несанкционированная свалка г. Пятигорск пос. Нижнеподкумский	-	44.0810, 43.2068	г. Пятигорск пос. Нижнеподкумский, ул. Зубалова, д 82	-	-	-	400,00	ТКО, Строительные отходы, мусор, листва	0,100	-	1 316 472,50
354	Городской округ город-курорт Пятигорск	несанкционированная свалка г. Пятигорск	-	44.0519, 43.0329	г. Пятигорск, микрорайон "Бештау-Горьдост" в районе газовой станции	-	-	-	70,00	ТКО	11,400	-	5 265 889,98
355	Городской округ город-курорт Пятигорск	несанкционированная свалка г. Пятигорск	-	44.0186, 43.0607	г. Пятигорск, ул. Зои Космодемьянской д. 52, дорога по направлению к ул. Луговая	-	-	-	200,00	ТКО, Строительные отходы, мусор, листва	0,230	-	3 027 856,74
356	Городской округ город-курорт Пятигорск	несанкционированная свалка г. Пятигорск	-	44.142, 43.324	г. Пятигорск у реки Подкумок	р. Подкумок	-	-	50,00	Отходы производства и потребления, строительные отходы, опилы деревьев	0,380	-	3 949 417,49
357	Городской округ город-курорт Пятигорск	несанкционированная свалка г. Пятигорск	-	44.145, 43.321	г. Пятигорск, у реки Подкумок	р. Подкумок	-	-	50,00	Строительные отходы	0,380	-	3 949 417,49
358	Городской округ город-курорт Пятигорск	несанкционированная свалка г. Пятигорск	-	44.146, 43.349	г. Пятигорск, у реки Подкумок	р. Подкумок	-	-	60,00	ТКО, строительные отходы	0,500	-	6 582 362,46
359	Городской округ город-курорт Пятигорск	несанкционированная свалка г. Пятигорск пос. Свободы	-	44.0132, 43.0721	г. Пятигорск пос. Свободы, ул. Маяковского, в районе детского сада "Колокольчик"	-	-	-	400,00	ТКО, строительные отходы	0,250	-	3 291 181,24
360	Городской округ город-курорт Кисловодск	несанкционированная свалка г. Кисловодск	-	43.948006, 42.730719	г. Кисловодск за АГЗС "Роскофть"	-	-	-	100,00	ТКО, Строительные отходы, мусор	0,500	-	2 632 944,99
361	Городской округ город-курорт Кисловодск	несанкционированная свалка г. Кисловодск пос. Аликоновка	-	43.909824, 42.684726	г. Кисловодск, пос. Аликоновка, прямо через ресторан "Родник"	-	-	-	40,00	ТКО, строительные отходы	0,200	-	2 632 944,99

1	2	3	4	5	6	7	8	9	10	11	12	13	14
362	Городской округ город-курорт Кисловодск	несанкционированная свалка г. Кисловодск	-	43,907401, 42,701707	г. Кисловодск ул. Линейная, по санитарную с детским садом	-	-	-	20,00	ТКО, Строительные отходы, ветки	0,100	-	1 316 472,50
363	Городской округ город-курорт Кисловодск	несанкционированная свалка г. Кисловодск	-	43.896464, 42.698573	г. Кисловодск ул. Кутузова за ГБ2 вдоль дороги	-	-	-	75,00	ТКО, строительные отходы	0,300	-	3 949 417,49
364	Городской округ город-курорт Кисловодск	несанкционированная свалка г. Кисловодск	-	43.8885N6, 42.701370	г. Кисловодск ул. Хетагова, патротив жилых домов, дорога на кардон	-	-	-	30,00	ТКО, строительные отходы	0,100	-	1 316 472,50
365	Городской округ город-курорт Кисловодск	несанкционированная свалка г. Кисловодск	-	43.886973, 42.710337	г. Кисловодск ул. Ермолова, 33,55,59,73, склон в березовую балку, сорняк	-	-	-	50,00	ТКО, ветки, строительные отходы	0,200	-	2 632 944,99
366	Городской округ город-курорт Кисловодск	несанкционированная свалка г. Кисловодск	-	43.878220, 42.705136	г. Кисловодск ПК-7 "За рулем"	-	-	-	16,00	Строительные отходы	0,200	-	2 632 944,99
367	Городской округ город-курорт Кисловодск	несанкционированная свалка г. Кисловодск	-	43.887836, 42.715080	г. Кисловодск ул. Гагарина, лесополоса, оставшийся транспорт	-	-	-	40,00	Строительные отходы	0,100	-	1 316 472,50
368	Горячевский округ город-курорт Кисловодск	несанкционированная свалка г. Кисловодск	-	43.875839, 42.736245	г. Кисловодск НСДТ "Красная звезда", сторона дорога к парку	-	-	-	100,00	ТКО, строительные отходы	0,200	-	2 632 944,99
369	Городской округ город-курорт Кисловодск	несанкционированная свалка г. Кисловодск	-	43.931711, 42.710807	г. Кисловодск ул. Ушмерская/ ул. Дружбы, склон	-	-	-	30,00	ТКО, строительные отходы	0,100	-	1 316 472,50
370	Городской округ город-курорт Кисловодск	несанкционированная свалка г. Кисловодск	-	43.925031, 42.719707	г. Кисловодск ул. Набережная	-	-	-	12,00	Строительные отходы	0,200	-	2 632 944,99
371	Горячевский округ город-курорт Кисловодск	несанкционированная свалка г. Кисловодск	-	43.911161, 42.758694	г. Кисловодск за пос. Бекетеровский, справа, склон	-	-	-	30,00	Строительные отходы	0,300	-	2 632 944,99
372	Горячевский округ город-курорт Кисловодск	несанкционированная свалка г. Кисловодск	-	43.943702, 42.747285	г. Кисловодск асфальтный завод	-	-	-	15,00	ТКО, строительные отходы	0,100	-	1 316 472,50
373	Городской округ город-курорт Кисловодск	несанкционированная свалка г. Кисловодск	-	43.929855, 42.688347	г. Кисловодск слева перед мостом пос. Немчиновский	-	-	-	40,00	ТКО, строительные отходы	0,100	-	1 316 472,50
374	Горячевский округ город-курорт Кисловодск	несанкционированная свалка г. Кисловодск	-	43.913259, 42.701327	г. Кисловодск район "Силикат", проезд с ул. Титова, через гаражный кооператив	-	-	-	240,00	ТКО, строительные отходы	0,300	-	3 949 417,49
375	Городской округ город-курорт Кисловодск	несанкционированная свалка г. Кисловодск	-	43.901673, 42.704247	г. Кисловодск ул. Рубина, д.37	-	-	-	15,00	Строительные отходы	0,100	-	1 316 472,50
376	Горячевский округ город-курорт Кисловодск	несанкционированная свалка г. Кисловодск	-	43.844986, 42.705570	г. Кисловодск ул. вечнозеленая/ ул. Катыгина	-	-	-	16,00	ТКО, строительные отходы	0,200	-	2 632 944,99
377	Городской округ город-курорт Кисловодск	несанкционированная свалка г. Кисловодск	-	43.894072, 42.711831	г. Кисловодск Барьерная балка, проезд через магазин "Тайсар"	-	-	-	2,00	ТКО	0,100	-	1 316 472,50
378	Горячевский округ город-курорт Кисловодск	несанкционированная свалка г. Кисловодск	-	43.891422, 42.716410	г. Кисловодск пер. Дарьяльский, бывшая начальная школа	-	-	-	5,00	ТКО	0,100	-	1 316 472,50
379	Горячевский округ город-курорт Кисловодск	несанкционированная свалка г. Кисловодск	-	43.887836, 42.715080	г. Кисловодск ул. Гагарина шина, прошлик, в балке	-	-	-	5,00	ТКО	0,100	-	1 316 472,50
380	Горячевский округ город-курорт Кисловодск	несанкционированная свалка г. Кисловодск пос. Нейтральный	-	43.882183, 42.734306	г. Кисловодск пос. Нейтральный вдоль дороги и пос. Высокогорный	-	-	-	60,00	ТКО, строительные отходы	0,200	-	2 632 944,99
381	Горячевский округ город-курорт Кисловодск	несанкционированная свалка г. Кисловодск пос. Нарзанный	-	43.863359, 42.754472	г. Кисловодск пос. Нарзанный, вдоль реки на берегах	-	-	-	15,00	ТКО, строительные отходы	0,300	-	3 949 417,49
382	Горячевский округ город-курорт Кисловодск	несанкционированная свалка г. Кисловодск	-	43.932612, 42.718858	г. Кисловодск ул. Римгорскимул, Краснодарская, склон	-	-	-	30,00	ТКО, строительные отходы	0,200	-	2 632 944,99
383	Горячевский округ город-курорт Кисловодск	несанкционированная свалка г. Кисловодск	-	43.913941, 42.748294	г. Кисловодск ул. Революции, городское кладбище, в руслу реки Белая	р. Белая	-	-	3,00	ТКО	0,100	-	1 316 472,50
384	Горячевский округ город-курорт Кисловодск	несанкционированная свалка г. Кисловодск	-	43.916891, 42.731144	г. Кисловодск ул. Энгельса, в руслу реки Белая	р. Белая	-	-	20,00	ТКО, строительные отходы	0,100	-	1 316 472,50
385	Горячевский округ город-курорт Кисловодск	несанкционированная свалка г. Кисловодск	-	43.940424, 42.739649	г. Кисловодск между ул. Чехова, д.87 и НСДТ Текстиль 88	-	-	-	40,00	ТКО, строительные отходы	0,200	-	2 632 944,99
386	Петровский городской округ	Санкционированная свалка п.Прикалаусский	7246017001	45.483333, 42.811833	п.Прикалаусский, в 15-0,22 км на юг	Река Калаус	1,16	1 350,00	386,00	Навоз, строительный мусор и древесина. ТКО	0,500	Распоряжение главы администрации Прикалаусского сельсовета от 01.04.1998 № 11	19 854 320,00

Приложение А6.2
к территориальной схеме обращения с отходами
Ставропольского края

ИНФОРМАЦИЯ
о системе обращения с отходами I и II классов опасности

№ п/п	Муниципальное образование	Адрес местонахождения специальных контейнеров для сбора отходов 1-2 класса	Сведения об организации, обслуживающей контейнеры для сбора отходов 1-2 класса		Сведения о пункте приема отходов 1-2 класса опасности от населения и от юридических лиц		Наличие специальных программ внедрения и развития системы обращения с опасными отходами на территории муниципального образования	Комментарий
			наименование	ИНН	наименование	фактический адрес		
1	2	3	4	5	6	7	8	9
1	Городской округ город Ставрополь	-	-	-	-	-	-	-
1.1	г. Ставрополь	пр-кт К.Маркса, 54, (помещение для работы с населением микрорайонов № 11 и № 12 Октябрьского района города Ставрополя)	-	-	-	-	-	специализированный контейнер для сбора отработанных ртутьсодержащих ламп от населения проживающего в ИЖС
	в том числе внутригородские районы	-	-	-	-	-	-	-
1.1.1	Ленинский	-	-	-	-	-	-	-
1.1.2	Октябрьский	пр-кт К.Маркса, 54, (помещение для работы с населением микрорайонов № 11 и № 12 Октябрьского района города Ставрополя)	-	-	-	-	-	специализированный контейнер для сбора отработанных ртутьсодержащих ламп от населения проживающего в ИЖС
1.1.3	Промышленный	-	-	-	-	-	-	-
2	Благодарненский городской округ	-	-	-	-	-	-	-
3	Георгиевский городской округ	-	-	-	-	-	-	-
4	Городской округ город-курорт Ессентуки	-	-	-	-	-	-	-
5	Городской округ город-курорт Железноводск	-	-	-	-	-	-	-
5.1	г. Железноводск	есть	ООО "Эко-Транс"	262701349	ООО "Эко-Транс"	262701349	-	отходы 1 класса опасности (ртутные термометры (отработанные или бракованные) и другие ртутьсодержащие приборы) отходы 2 класса опасности (отработанные и бракованные аккумуляторы, автопокрышки)
5.2	пгт Иноземцево (кп)	есть	ООО "Эко-Транс"	262701350	ООО "Эко-Транс"	262701350	-	отходы 1 класса опасности (ртутные термометры (отработанные или бракованные) и другие ртутьсодержащие приборы) отходы 2 класса опасности (отработанные и бракованные аккумуляторы, автопокрышки)
6	Изобильненский городской округ	-	-	-	-	-	-	-
6.1	г. Изобильный	-	-	-	-	-	-	-
6.2	пгт Рыздвяный	-	-	-	-	-	-	-
6.3	пгт Солнечнодольск	-	-	-	-	-	-	-
7	Кретовский городской округ	-	-	-	-	-	-	-
8	Городской округ город-курорт Кисловодск	-	-	-	ООО "Спецавтохозяйство"	г. Кисловодск ул. Жмакина 40	-	отходы 1 класса опасности вывозятся по договору с ООО "Спецавтохозяйство"
9	Кировский городской округ	-	-	-	-	-	-	-
9.1	г. Новопавловск	-	-	-	-	-	-	-
9.2	Комсомольский территориальный отдел АКГО СК	-	-	-	-	-	-	-
9.3	Зольский территориальный отдел АКГО СК	ст.Марьинская, ул.Победы, 54Е	ООО "Регион-ресурс"	-	-	мобильный	нет	-
9.4	Орловский территориальный отдел АКГО СК	ст.Советская, ул.Ленина, 58	ООО "Сфера-М"	2625036124	-	-	нет	-
9.5	Марьинский территориальный отдел АКГО СК	п.Комсомолец ул.Клубная 22	Комсомольский территориальный отдел АКГО СК	2609024940	договор будет заключен по мере заполнения контейнера	-	нет	отходы 1 класса опасности (ртутные лампы)
9.6	Советский территориальный отдел АКГО СК	ул. Октябрьская ,2 подсобное помещение во дворе административного здания Зольского территориального отдела	Зольский территориальный отдел АКГО СК	2609024876	ООО «Эко-Транс»	г. Железноводск ул. Оранжерейная,14	нет	отходы 1 класса опасности (ртутные термометры (отработанные или бракованные) и другие ртутьсодержащие приборы)
9.7	Ставропавловский территориальный отдел АКГО СК	ст.Старопавловская, ул.Советская, 38	ООО "Сфера-М"	-	-	мобильный	нет	-
9.8	Горнозаводской территориальный отдел АКГО СК	с.Горнозаводское, ул.Калинина, 105	ООО "Сфера-М"	-	-	мобильный	нет	-
9.9	Новоредненский территориальный отдел АКГО СК	-	-	-	-	-	-	-
10	Городской округ город Лермонтов	-	-	-	-	-	-	-
11	Минераловодский городской округ	-	-	-	-	-	-	-
11.1	г. Минеральные Воды	-	-	-	-	-	-	-
11.2	пгт Анджиевский (рп)	-	-	-	-	-	-	-
12	Городской округ город Невинномысск	-	ООО "НПО "Эколог"	2635121160	ООО "НПО "Эколог"	г. Невинномысск, ул. Степная, 61	-	-
13	Нефтекумский городской округ	-	-	-	-	-	-	-

1	2	3	4	5	6	7	8	9
13.1	-	микрорайон 1, дом № 17, МУП "Жилищное хозяйство" НГО СК	МУП "Жилищное хозяйство" НГО СК	2614017994	ООО "Эко-Транс"	г. Ессентуки, ул. Вокзальная, 57Б	-	отходы 1 класса опасности (ртутные термометры (отработанные или бракованные) и другие ртутьсодержащие приборы); отходы 2 класса опасности (отработанные и бракованные аккумуляторы, отходы минеральных масел моторных)
	-	микрорайон 1, дом № 17, ООО "Старт"	ООО "Старт"	2614021493	ООО "Эко-Транс"	г. Ессентуки, ул. Вокзальная, 57Б	-	отходы 1 класса опасности (ртутные термометры (отработанные или бракованные) и другие ртутьсодержащие приборы); отходы 2 класса опасности (отработанные и бракованные аккумуляторы)
	-	микрорайон 2, дом № 3, ООО СК "Доминвест"	ООО СК "Доминвест"	2614019046	ООО "Эколог"	г. Невинномысск, ул. Степная, 61	-	отходы 1 класса опасности (ртутные термометры (отработанные или бракованные) и другие ртутьсодержащие приборы)
13.2	пгт Затеречный (рп)	-	-	-	-	-	-	-
14	Новоалександровский городской округ	ул. Гагарина 309, Территориальный отдел г. Новоалександровска	ООО "Регион-ресурс	2634073429	Территориальный отдел г. Новоалександровска	г. Новоалександровск ул. Гагарина 309.	-	отходы 1 класса опасности (ртутные термометры (отработанные или бракованные) и другие ртутьсодержащие приборы)
15	Петровский городской округ	-	-	-	-	-	-	-
15.1	Сельское поселение Село Сухая Буйвола	ул. Школьная, д.1	-	-	-	-	-	-
15.2	Сельское поселение Село Рогатая Балка	ул. Первомайская, д. 98	-	-	-	-	-	-
15.3	Сельское поселение Село Донская Балка	ул. Ленина, д. 122	-	-	-	-	-	-
15.4	Сельское поселение Село Высоцкое	ул. Центральная, д. 68	-	-	-	-	-	-
15.6	Сельское поселение Село Гофицкое	ул. Ленина, д. 206	-	-	-	-	-	-
15.7	Сельское поселение Село Константиновское	ул. Ледовского, д. 2 а	-	-	-	-	-	-
15.8	Сельское поселение Село Шангала	ул. Школьная, д. 1	-	-	-	-	-	-
15.9	Сельское поселение Село Шведино	ул. Советская, д. 22	-	-	-	-	-	-
15.10	Сельское поселение Село Николина Балка	ул. Шоссейная, д. 13	-	-	-	-	-	-
15.11	Сельское поселение Село Благодатное	ул. Советская, д. 19	-	-	-	-	-	-
15.12	Сельское поселение Село Прасковья	ул. Мира, д. 41	-	-	-	-	-	-
15.13	Сельское поселение поселок Прохладусский	ул. Почтовая, д. 2	-	-	-	-	-	-
15.14	г. Светлоград	ул. Шоссейная, д. 10	-	-	-	-	-	-
16	Городской округ город-курорт Пятигорск	-	-	-	-	-	-	-
16.1	г. Пятигорск	без адреса, выводят по заявке	ООО «Центр экологических технологий Экопайф» г. Пятигорск, ул. Университетская, строение, 2. Офис 26 в	2636089110	ООО "Эко-транс"	Предгорный район. Полигон "Арго"	нет	ОАО «Пятигорские электрические сети» (с транспортировкой для демеркуризации в ООО «Эколог», г. Невинномысск) заключен договор о демеркуризации (обезвреживании) ртутных люминесцентных ламп (ЛБ, ЛД), дуговых ртутных ламп (ДРЛ, ДНАТ и т.п.). Лампы (ртутьсодержащие отходы) поставляются в течение действия договора по мере накопления один-два раза в год. ООО «Центр экологических технологий Экопайф» имеет лицензии на осуществление деятельности по сбору, транспортированию, обработке, утилизации, обезвреживанию, размещению отходов I-IV класса опасности. При каждом случае демеркуризации ртутьсодержащих отходов составляется акт выполненных работ. ООО «Сортировка и переработка», г. Ессентуки оказывает услуги по сбору и транспортировке ртутьсодержащих отходов: - лампы ртутные, ртутно-кварцевые, люминесцентные, утратившие потребительские свойства 4 71 101 01 52 1 (1 класс опасности) к месту обезвреживания на основании лицензии № Д 26 00077 от 24.02.16 г, согласно заключенных договоров с предприятиями и юридическими лицами (с транспортировкой для демеркуризации).
16.2	пгт Горячеводский (рп)	-	-	-	-	-	-	-
16.3	пгт Свободы (рп)	-	-	-	-	-	-	-
17	Советский городской округ	-	-	-	-	-	-	-
18	Александровский муниципальный район	-	-	-	-	-	-	-
18.1	Сельское поселение Александровский сельсовет	-	-	-	-	-	-	-
18.2	Сельское поселение Село Грушевское	-	-	-	-	-	-	-
18.3	Сельское поселение Калиновский сельсовет	-	-	-	-	-	-	-
18.4	Сельское поселение Кругловский сельсовет	-	-	-	-	-	-	-
18.5	Сельское поселение Новокавказский сельсовет	-	-	-	-	-	-	-
18.6	Сельское поселение Саблинский сельсовет	-	-	-	-	-	-	-
18.7	Сельское поселение Село Северное	-	-	-	-	-	-	-
18.8	Сельское поселение Средненский сельсовет	-	-	-	-	-	-	-
19	Андроповский муниципальный район	-	-	-	-	-	-	-
19.1	Сельское поселение Водораздельный сельсовет	-	-	-	ООО "Эколог"	г. Невинномысск, ул. Степная, 61	-	отходы 1 класса опасности (ртутные термометры (отработанные или бракованные) и другие ртутьсодержащие приборы)
19.2	Сельское поселение Станица Воровсколесская	-	-	-	ООО "Эколог"	г. Невинномысск, ул. Степная, 61	-	отходы 1 класса опасности (ртутные термометры (отработанные или бракованные) и другие ртутьсодержащие приборы)
19.3	Сельское поселение Казинский сельсовет	-	-	-	ООО "Эколог"	г. Невинномысск, ул. Степная, 61	-	отходы 1 класса опасности (ртутные термометры (отработанные или бракованные) и другие ртутьсодержащие приборы)

1	2	3	4	5	6	7	8	9
19.4	Сельское поселение Краснокрымский сельсовет	-	-	-	ООО "Эколог"	г. Невинномысск, ул. Степная, 61	-	отходы 1 класса опасности (ртутные термометры (отработанные или бракованные) и другие ртутьсодержащие приборы)
19.5	Сельское поселение Село Крымгиреевское	-	-	-	-	-	-	-
19.6	Сельское поселение Курсавский сельсовет	-	-	-	-	-	-	-
19.7	Сельское поселение Курсавский сельсовет	-	-	-	ООО "Эколог"	г. Невинномысск, ул. Степная, 61	-	отходы 1 класса опасности (ртутные термометры (отработанные или бракованные) и другие ртутьсодержащие приборы)
19.8	Сельское поселение Новозаводский сельсовет	-	-	-	ООО "Эколог"	г. Невинномысск, ул. Степная, 61	-	отходы 1 класса опасности (ртутные термометры (отработанные или бракованные) и другие ртутьсодержащие приборы)
19.9	Сельское поселение Сухо-Дмитриевский сельсовет	-	-	-	-	-	-	-
19.10	Сельское поселение Село Сухая	-	-	-	ООО "Эколог"	г. Невинномысск, ул. Степная, 61	-	отходы 1 класса опасности (ртутные термометры (отработанные или бракованные) и другие ртутьсодержащие приборы)
19.11	Сельское поселение Якорный сельсовет	-	-	-	ООО "Эколог"	г. Невинномысск, ул. Степная, 61	-	отходы 1 класса опасности (ртутные термометры (отработанные или бракованные) и другие ртутьсодержащие приборы)
20	Апанасенковский муниципальный район	-	-	-	ООО "Эколог"	г. Невинномысск, ул. Степная, 61	-	отходы 1 класса опасности (ртутные термометры (отработанные или бракованные) и другие ртутьсодержащие приборы)
20.1	Сельское поселение Айгурский сельсовет	-	-	-	-	-	-	-
20.2	Сельское поселение Село Апанасенковское	-	-	-	-	-	-	-
20.3	Сельское поселение Село Белые Копани	-	-	-	-	-	-	-
20.4	Сельское поселение Село Нодраженское	-	-	-	-	-	-	-
20.5	Сельское поселение Село Вознесенское	-	-	-	-	-	-	-
20.6	Сельское поселение Дербетовский сельсовет	-	-	-	-	-	-	-
20.7	Сельское поселение Село Дивное	-	-	-	-	-	-	-
20.8	Сельское поселение Село Киевка	-	-	-	-	-	-	-
20.9	Сельское поселение Село Малая Джалга	-	-	-	-	-	-	-
20.10	Сельское поселение Село Манычское	-	-	-	-	-	-	-
20.11	Сельское поселение Село Рагули	-	-	-	-	-	-	-
21	Арзгирский муниципальный район	-	МУП "Коммунальное хозяйство" Арзгирского района	2606008247	МУП "Коммунальное хозяйство" Арзгирского района	356570, СК, Арзгирский район, с. Арзгир, ул. Кирова, 85	-	отходы 1 класса опасности (ртутные термометры (отработанные или бракованные) и другие ртутьсодержащие приборы) МУП "Коммунальное хозяйство" Арзгирского района" не обслуживает контейнеры для сбора отходов 1 класса. Юр. лица, ИП, население самостоятельно осуществляют доставку отходов в пункт приема
21.1	Сельское поселение Арзгирский сельсовет	-	-	-	-	-	-	-
21.2	Сельское поселение Село Каменная Балка	-	-	-	-	-	-	-
21.3	Сельское поселение Новороменский сельсовет	-	-	-	-	-	-	-
21.4	Сельское поселение Село Петропавловское	-	-	-	-	-	-	-
21.5	Сельское поселение Село Родниковское	-	-	-	-	-	-	-
21.6	Сельское поселение Село Сводное	-	-	-	-	-	-	-
21.7	Сельское поселение Село Серафимовское	-	-	-	-	-	-	-
21.8	Сельское поселение Чограйский сельсовет	-	-	-	-	-	-	-
22	Буденновский муниципальный район	-	-	-	-	-	-	-
22.1	Городское поселение город Буденновск	-	-	-	-	-	-	-
22.2	Сельское поселение Село Архангельское	-	-	-	-	-	-	-
22.3	Сельское поселение Архангельский сельсовет	-	-	-	-	-	-	-
22.4	Сельское поселение Нежинский сельсовет	-	-	-	-	-	-	-
22.5	Сельское поселение Краснокатабрьский сельсовет	СК, Буденновский р-н, с.Красный Октябрь, ул. Виноградная, 131А	-	-	-	-	Да	-
22.6	Сельское поселение Новожизненский сельсовет	с. Новая Жизнь, ул. Кировская 19а	администрация муниципального образования Новожизненского сельсовета	2624023073	ООО "Регион - Ресурс"	мобильный	-	сбор отработанных ртутьсодержащих ламп (фонарное освещение, здание администрации, здание Дома культуры)
22.7	Сельское поселение Орловский сельсовет	с. Орловка, ул. Ленина, д. 58, администрация	-	-	-	-	-	отходы 1 класса опасности (ртутьсодержащие лампы) - на территории МО предусмотрен контейнер, однако, обращений граждан по утилизации ртутьсодержащих ламп в администрацию не поступало
22.8	Сельское поселение Покойненский сельсовет	-	-	-	-	-	-	-
22.9	Сельское поселение Село Правокумское	-	-	-	-	-	-	-
22.10	Сельское поселение Преображенский сельсовет	-	-	-	-	-	-	-
22.11	Сельское поселение Старокубанский сельсовет	-	-	-	-	-	-	-
22.12	Сельское поселение Терский сельсовет	-	-	-	-	-	-	-
22.13	Сельское поселение Село Толстово-Васюковское	-	-	-	-	-	-	-
22.14	Сельское поселение Томузловский сельсовет	ул. Ленина, 132	ООО "Эколог"	263101001	Администрация МО Томузловского с/с	ул. Ленина, 132	нет	отходы 1 класса опасности (ртутные термометры (отработанные или бракованные) и другие ртуть содержащие
23	Грачевский муниципальный район	-	-	-	-	-	-	-
23.1	Сельское поселение Село Бешпагир	-	-	-	-	-	-	-
23.2	Сельское поселение Грачевский сельсовет	-	-	-	-	-	-	-
23.3	Сельское поселение Красный сельсовет	-	-	-	-	-	-	-
23.4	Сельское поселение Кугультинский сельсовет	-	-	-	-	-	-	-
23.5	Сельское поселение Сергиевский сельсовет	-	-	-	-	-	-	-
23.6	Сельское поселение Спицевский сельсовет	-	-	-	-	-	-	-
23.7	Сельское поселение Стародубский сельсовет	ул.Краснов,189	МУП "Ставропольское"	2606002874	ООО "Регион Ресурс"	г.Ставрополь, Доваторцев,46г	Да	отходы 1 класса опасности ртутьсодержащие лампы

1	2	3	4	5	6	7	8	9
23.8	Сельское поселение Село Тугулук	-	-	-	-	-	-	-
24	Кочубеевский муниципальный район	-	-	-	-	-	-	-
24.1	Сельское поселение Балахоновский сельсовет	-	-	-	-	-	-	-
24.2	Сельское поселение Бурсуковский сельсовет	-	-	-	-	-	-	-
24.3	Сельское поселение Станица Барамычакская	-	-	-	-	-	-	-
24.4	Сельское поселение Ярославский сельсовет	-	-	-	-	-	-	-
24.5	Сельское поселение Георгиевский сельсовет	-	-	-	-	-	-	-
24.6	Сельское поселение Заветненский сельсовет	-	-	-	-	-	-	-
24.7	Сельское поселение Ивановский сельсовет	-	-	-	-	-	-	-
24.8	Сельское поселение Калиновский сельсовет	-	-	-	-	-	-	-
24.9	Сельское поселение Село Кочубеевское	-	-	-	-	-	-	-
24.10	Сельское поселение Мищенский сельсовет	-	-	-	-	-	-	-
24.11	Сельское поселение Надзорненский сельсовет	-	-	-	-	-	-	-
24.12	Сельское поселение Новодеревенский сельсовет	-	-	-	-	-	-	-
24.13	Сельское поселение Стародворцовский сельсовет	-	-	-	-	-	-	-
24.14	Сельское поселение Усть-Невинский сельсовет	-	-	-	-	-	-	-
24.15	Сельское поселение Васильевский сельсовет	-	-	-	-	-	-	-
25	Красногвардейский муниципальный район	-	-	-	-	-	-	-
25.1	Сельское поселение Село Дмитриевское	контейнеры не установлены	ООО "Регион-ресурс"	2634073429	-	ул. Октябрьская, 27	нет	отходы 1 класса опасности (ртутные термометры (отработанные или бракованные) и другие ртутьсодержащие приборы)
25.2	Сельское поселение Хомутовский сельсовет	контейнеры не установлены	ООО "Регион-ресурс"	2634073429	-	ул.Советская,6б/н,гараж	нет	отходы 1 класса опасности (ртутные термометры (отработанные или бракованные) и другие ртутьсодержащие приборы)
25.3	Сельское поселение Село Красногвардейское	контейнеры не установлены	ООО "Эколог"	2631009930	МУП "Благоустройство"	ул. Октябрьская 67/1	да	отходы 1 класса опасности (ртутные термометры (отработанные или бракованные) и другие ртутьсодержащие приборы)
25.4	Сельское поселение Село Падовская Балка	контейнеры не установлены	ООО "Эколог"	2631009930	-	ул. Кооперативная, 6/н	нет	отходы 1 класса опасности (ртутные термометры (отработанные или бракованные) и другие ртутьсодержащие приборы)
25.5	Сельское поселение Медвежьенский сельсовет	контейнеры не установлены	ООО "Регион -ресурс"	2631009930	-	ул.Красногвардейская	нет	отходы 1 -4 класса опасности (отработанные или бракованные ртутьсодержащие лампы,отработанные аккумуляторы, автопокрышки, отработанная оргтехника)
25.6	Сельское поселение Село Новомихайловское	контейнеры не установлены	ООО "Регион -ресурс"	2631009930	-	ул Ленина 69	нет	отходы 1 -4 класса опасности (отработанные или бракованные ртутьсодержащие лампы,отработанные аккумуляторы, автопокрышки, отработанная оргтехника)
25.7	Сельское поселение Село Покровское	контейнеры не установлены	ООО "Эколог"	2631009930	-	ул.Шоссейная	нет	отходы 1 -4 класса опасности (отработанные или бракованные ртутьсодержащие лампы,отработанные аккумуляторы, автопокрышки, отработанная оргтехника)
25.8	Сельское поселение Село Прикрадное	контейнеры не установлены	ООО "Регион -ресурс"	2634073429	-	ул Партизанская, 8 А	нет	отходы 1 -4 класса опасности (отработанные или бракованные ртутьсодержащие лампы,отработанные аккумуляторы, автопокрышки, отработанная оргтехника)
25.9	Сельское поселение Привольненский сельсовет	контейнеры не установлены	ООО "Регион -ресурс"	2634073429	-	ул. Ленинская, 1	нет	отходы 1 класса опасности (ртутные термометры,лампы (отработанные или бракованные) и другие ртутьсодержащие приборы)
25.10	Сельское поселение Родниковский сельсовет	контейнеры не установлены	ООО "Регион -ресурс"	2634073429	-	ул.Ленина 1	нет	отходы 1 -4 класса опасности (отработанные или бракованные ртутьсодержащие лампы,отработанные аккумуляторы, автопокрышки, отработанная оргтехника)
25.11	Сельское поселение Штурмовский сельсовет	контейнеры не установлены	ООО "Регион -ресурс"	2634073429	-	ул. Мира 14	нет	отходы 1 -4 класса опасности (отработанные или бракованные ртутьсодержащие лампы,отработанные аккумуляторы, автопокрышки, отработанная оргтехника)
26	Курский муниципальный район	-	-	-	-	-	-	-
26.1	Сельское поселение Балтийский сельсовет	-	-	-	-	-	-	-
26.2	Сельское поселение Цельгиевский сельсовет	-	-	-	-	-	-	-
26.3	Сельское поселение Камышкой сельсовет	-	-	-	-	-	-	-
26.4	Сельское поселение Курский сельсовет	-	-	-	-	-	-	-
26.5	Сельское поселение Мирненский сельсовет	-	-	-	-	-	-	-
26.6	Сельское поселение Полтавский сельсовет	-	-	-	-	-	-	-
26.7	Сельское поселение Ростовановский сельсовет	-	-	-	-	-	-	-
26.8	Сельское поселение Рощинский сельсовет	-	-	-	-	-	-	-
26.9	Сельское поселение Русский сельсовет	-	-	-	-	-	-	-
26.10	Сельское поселение Серноводский сельсовет	-	-	-	-	-	-	-
26.11	Сельское поселение Станица Стодеревская	-	-	-	-	-	-	-
26.12	Сельское поселение Село Эдиком	-	-	-	-	-	-	-
27	Левокумский муниципальный район	-	-	-	-	-	-	-
27.1	Сельское поселение Бургун-Маджарский сельсовет	-	-	-	-	-	-	-
27.2	Сельское поселение Величаевский сельсовет	-	-	-	-	-	-	-
27.3	Сельское поселение Владимировский сельсовет	-	-	-	-	-	-	-
27.4	Сельское поселение Верхний сельсовет	-	-	-	-	-	-	-
27.5	Сельское поселение Село Левокумское	-	-	-	-	-	-	-
27.6	Сельское поселение Николо-Александровский сельсовет	-	-	-	-	-	-	-
27.7	Сельское поселение Поселок Новокумский	-	-	-	-	-	-	-
27.8	Сельское поселение Село Правокумское	-	-	-	-	-	-	-
27.9	Сельское поселение Село Прикумское	-	-	-	-	-	-	-
27.10	Сельское поселение Турксадский сельсовет	-	-	-	-	-	-	-
27.11	Сельское поселение Село Урожайное	-	-	-	-	-	-	-
28	Новоселицкий муниципальный район	-	-	-	-	-	-	-
28.1	Сельское поселение Село Долинное	г. Долинная ул. Байрамова, 150	ООО "Эко-Транс"	2627021349	ООО "Эко-Транс"	г. Железноводск, ул. Оранжерейная, 14	нет	отходы 1 класса опасности (ртутные термометры (отработанные или бракованные) и другие ртутьсодержащие приборы)

1	2	3	4	5	6	7	8	9
28.2	Сельское поселение Журавский сельсовет	с.Журавское ул. М.Наргана 2	ООО " Регион-ресурс"	2634073429	ООО "Регион-ресурс"	г.Ставрополь Старомарьевское шоссе, 32А	нет	работы по сбору , транспортировке,обработке,утилизации,обезвреживанию и размещению отходов 1-4 класса опасности.
28.3	Сельское поселение Село Китаевское	с. Китаевское ул.Ленина 82,	ООО "Эколог"	2631009930	ООО "Эколог"	г. Невинномыск ул. Междуреченская 48а	нет	отходы 1 класса опасности (ртутные термометры (отработанные или бракованные) и другие ртутьсодержащие приборы)
28.4	Сельское поселение Новомаяцкий сельсовет	п. Новый Маяк, пер. Гагарина, 1	ООО "Регион-ресурс"	2634073429	ООО "Регион-ресурс"	г. Ставрополь, Старомарьевское шоссе, 32А	-	транспортировка, обработка, утилизация, обезвреживание и размещение отходов 1-2 класса
28.5	Сельское поселение Село Новоселицкое	с.Новоселицкое, ул.Школьная, 45	ООО "Эко-Транс"	2627021349	ООО "Эко-Транс"	г. Железноводск, ул. Оранжерейная, 14	нет	отходы 1 класса опасности (ртутные термометры (отработанные или бракованные) и другие ртутьсодержащие приборы)
28.6	Сельское поселение Село Падинское	ул.Красная, 1С16:01619, администрация села Падинского	ООО «Эколог»	2631009930	ООО "Эколог"	г. Невинномыск ул. Междуреченская 48а	нет	обезвреживание ртутных люминисцентных ламп (ЛБ, ЛД и т.д.) дуговых ртутных ламп (ДРЛ, ДНАТ, НД и т. п.), энергосберегающих и бактерицидных ламп, термометров и приборов с ртутным наполнением
28.7	Сельское поселение Село Чернолесское	с.Чернолесское, переулок Карла Маркса,24	ООО "Эколог"	2631009930	ООО "Эколог"	г. Невинномыск ул. Междуреченская 48а	нет	прием и обезвреживание ртутных люминисцентных ламп, дуговых ртутных ламп, энергосберегающих и бактерицидных ламп, термометров и приборов с ртутным наполнением
28.8	Сельское поселение Поселок Щелкан	п. Щелкан, ул. Школьная, 1а	ООО "Эко-Транс"	2627021349	ООО "Эко-Транс"	г. Железноводск, ул. Оранжерейная, 14	да	отходы 1 класса опасности (лампы ртутные, ртутно-кварцевые, люминисцентные, утратившие потребительские свойства)
29	Предгорный муниципальный район	-	-	-	-	-	-	-
29.1	Сельское поселение Станица Бекешевская	-	-	-	-	-	-	-
29.2	Сельское поселение Станица Боргустанская	-	-	-	-	-	-	-
29.3	Сельское поселение Винсадский сельсовет	-	-	-	-	-	-	-
29.4	Сельское поселение Ессентукский сельсовет	-	-	-	-	-	-	-
29.5	Сельское поселение Поселок Мирный	-	-	-	-	-	-	-
29.6	Сельское поселение Нежинский сельсовет	-	-	-	-	-	-	-
29.7	Сельское поселение Новоблагодарненский сельсовет	-	-	-	-	-	-	-
29.8	Сельское поселение Подкумский сельсовет	-	-	-	-	-	-	-
29.9	Сельское поселение Пригородный сельсовет	-	-	-	-	-	-	-
29.10	Сельское поселение Пятигорский сельсовет	-	-	-	-	-	-	-
29.11	Сельское поселение Суворовский сельсовет	-	-	-	-	-	-	-
29.12	Сельское поселение Тельмановский сельсовет	-	-	-	-	-	-	-
29.13	Сельское поселение Этокский сельсовет	-	-	-	-	-	-	-
29.14	Сельское поселение Юцкий сельсовет	-	-	-	-	-	-	-
29.15	Сельское поселение Яснополянский сельсовет	-	-	-	-	-	-	-
30	Степновский муниципальный район	-	-	-	-	-	-	-
30.1	Сельское поселение Богдановский сельсовет	-	-	-	-	-	-	-
30.2	Сельское поселение Варениковский сельсовет	-	-	-	-	-	-	-
30.3	Сельское поселение Верхнестепновский сельсовет	-	-	-	-	-	-	-
30.4	Сельское поселение Иргаклинский сельсовет	-	-	-	-	-	-	-
30.5	Сельское поселение Ольгинский сельсовет	-	-	-	-	-	-	-
30.6	Сельское поселение Село Соломенское	-	-	-	-	-	-	-
30.7	Сельское поселение Степновский сельсовет	-	-	-	-	-	-	-
31	Труновский муниципальный район	-	-	-	-	-	-	-
31.1	Сельское поселение Безопасненский сельсовет	-	-	-	-	-	-	-
31.2	Сельское поселение Донской сельсовет	-	-	-	-	-	-	-
31.3	Сельское поселение Кировский сельсовет	-	-	-	-	-	-	-
31.4	Сельское поселение Село Новая Кугульта	-	-	-	-	-	-	-
31.5	Сельское поселение Село Подлесное	-	-	-	-	-	-	-
31.6	Сельское поселение Труновский сельсовет	-	-	-	-	-	-	-
32	Туркменский муниципальный район	-	-	-	-	-	-	-
32.1	Сельское поселение Владимировский сельсовет	-	-	-	-	-	-	-
32.2	Сельское поселение Село Казгулак	-	-	-	-	-	-	-
32.3	Сельское поселение Село Кимбулат	-	-	-	-	-	-	-
32.4	Сельское поселение Кенджо-Кулакский сельсовет	-	-	-	-	-	-	-
32.5	Сельское поселение Красномамыкский сельсовет	-	-	-	-	-	-	-
32.6	Сельское поселение Куликово-Копанский сельсовет	-	-	-	-	-	-	-
32.7	Сельское поселение Кучерлинский сельсовет	-	-	-	-	-	-	-
32.8	Сельское поселение Летнеставочный сельсовет	-	-	-	-	-	-	-
32.9	Сельское поселение Село Малые Ягуры	-	-	-	-	-	-	-
32.10	Сельское поселение Новокучерлинский сельсовет	-	-	-	-	-	-	-
32.11	Сельское поселение Овощинский сельсовет	-	-	-	-	-	-	-
33	Шпаковский муниципальный район	-	-	-	-	-	-	-
33.1	Городское поселение город Михайловск	Ставропольский край, Шпаковский район,г. Михайловск, ул. Фрунзе, 95	ООО "Эколог"	2631009930	ООО "Эколог"	мобильный	нет программы	-
33.2	Сельское поселение Верхнерусский сельсовет	Ставропольский край, Шпаковский район,с. Верхнерусское ул. Подгорная 156	ООО "Эко Сити"	2636803134	ООО "Регион Ресурс"	мобильный	нет программы	-
33.3	Сельское поселение Демидовский сельсовет	нет	ООО ЦЭТ "Эколайф"	2636089110	-	мобильный	нет программы	-
33.4	Сельское поселение Дубовский сельсовет	нет	нет	нет	ООО "Регион Ресурс"	мобильный	нет программы	-
33.5	Сельское поселение Казинский сельсовет	Ставропольский край, Шпаковский район, с.Казинка, ул.Ленина 71	ООО "Регион Ресурс"	2634073429	ООО "Регион Ресурс"	мобильный	нет программы	-
33.6	Сельское поселение Надеждинский сельсовет	Ставропольский край, Шпаковский район, с. Надежда, ул. Комсомольская 14а	МУП "Надежда"	2623016186	МУП "Надежда"	Мобильный	нет программы	-
33.7	Сельское поселение Станица Новомарьевская	Ставропольский край, Шпаковский район, ст.Новомарьевская, ул.Свердлова,63	ООО "Эколог"	2631009930	ООО "Эколог"	мобильный	нет программы	-
33.8	Сельское поселение Пелагиадский сельсовет	Ставропольский Шпаковский район, с.Пелагиада, ул.Ленина ,65	ООО "Регион-ресурс"	2634073429	ООО "Регион Ресурс"	мобильный	нет программы	-

1	2	3	4	5	6	7	8	9
33.9	Сельское поселение Сенгилеевский сельсовет	с. Сенгилеевское, пл. Ленина, 2	ООО "Регион-ресурс"	2634073429	ООО "Регион-ресурс"	с. Сенгилеевское, пл. Ленина, 2	нет программы	-
33.10	Сельское поселение Татарский сельсовет	нет	нет	нет	ООО "Регион Ресурс"	мобильная	нет программы	-
33.11	Сельское поселение Темнолесский сельсовет	отчда Темнолесская ул.Центральная, 97/1, гараж	МУП "Родник"	2623017550	МУП "Родник"	ст-ца Темнолесская ул.Центральная, 97/1	нет программы	-
33.12	Сельское поселение Цимлянский сельсовет	г. Ставрополь, Старомарьевское шоссе, 32А	ООО "Регион Ресурс"	2634073429	ООО "Регион Ресурс"	г. Ставрополь, Старомарьевское шоссе, 32А	нет программы	-

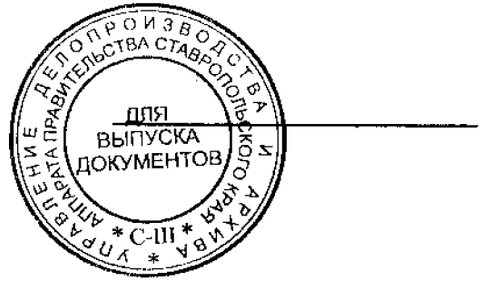

Приложение А7
к территориальной схеме обращения с отходами
Ставропольского края

СВЕДЕНИЯ
о действующих объектах размещения отходов

№ п/п	Наименование показателя/наименование эксплуатирующей организации, ИНН	ООО "Ставропольские управление отходами" (ООО "СУО") (ИНН 2626045386)	ООО "Арго" (ИНН 2626005270)	ООО "Арго" (ИНН 2626005270)
1	2	3	4	5
1	Кадастровый номер земельного участка, на котором расположен объект	26:27:040405:7; 26:27:040405:10	26:29:000000:11970	26:23:080210:2
2	Точный адрес фактического местоположения объекта	Ставропольский край, Советский городской округ, в 1,1 км южнее х. Рог, Ставропольский край, Советский городской округ, в 1.5 км западнее х. Рог	Ставропольский край, Предгорный район, 9-ый км Боргустанского шоссе	Ставропольский край, Минераловодский городской округ, 2700 м северо-западнее Перекрой, в 12 км северо-е г. Минеральные Воды, в границах АКХ "Подкумский"
3	Географические координаты	44.452387, 43.977534	44.060278, 42.703056	44.313611, 43.151111
4	Характеристики объекта	-	-	-
4.1	Назначение объекта	захоронение	захоронение	захоронение
4.2	Тип объекта	полигонно-карьерный комплекс, включающий в себя ванну карьеров отходов, нулькарсортировочную станцию и полигон захоронения отходов	полигон захоронения твёрдых коммунальных отходов	полигон захоронения твёрдых коммунальных отходов
4.3	Проектная дата начала эксплуатации	2016	1995	2002
4.4	Проектная дата окончания эксплуатации	2028	2039	2034
4.5	Проектная общая площадь ОРО (га)	12,90	17,30	13,88
4.6	Площадь, выделенная под место размещения отходов (карты) (га)	10,00	13,97	13,88
4.7	Проектная мощность объекта (тонн/год)	100 000	70 850	47 200
4.8	Принято фактически за 2018 год (тонн)	5 980	53 090	35 390
4.9	Проектная вместимость объекта (тонн)	263 470	2 266 000	1 114 000
4.10	Количество размещенных отходов на состояние на 01.01.2019 (тонн)	5 980	788 000	424 930
5	Данные о поверхностных отходах	-	-	-
5.1	тип отходов	ТКО и подобные	ТКО и подобные	ТКО и подобные
5.2	% от годовой мощности	78,61	83,55	83,55
5.3	тип отходов	промышленные	промышленные	промышленные
5.4	% от годовой мощности	1,09	2,86	2,86
5.5	тип отходов	строительные	строительные	строительные
5.6	% от годовой мощности	5,95	2,10	2,10
5.7	тип отходов	сельскохозяйственные	сельскохозяйственные	сельскохозяйственные
5.8	% от годовой мощности	1,08	5,15	5,15
5.9	тип отходов	медицинские	медицинские	медицинские
5.10	% от годовой мощности	-	-	-
5.11	тип отходов	прочие	прочие	прочие
5.12	% от годовой мощности	13,25	6,34	6,34
6	Реквизиты лицензии на право осуществления деятельности по размещению отходов I-IV классов опасности	№ (26) -5270 - СТОР от 25.02.2018, выдана Департаментом Росприроднадзора по СКФО	№ Д 26 00097 от 07.04.2016	№ Д 26 00097 от 07.04.2016
7	Реквизиты регистрации в ГРОРО	26-00024-3-00006-090118	26-00016-3-00731-110920 15	26-00015-3-00731-110920 15
8	Заключение о размере установленной санитарно-защитной зоны на объект	-	-	-
8.1	Реквизиты заключения	санитарно-эпидемиологическое заключение №26.01.07.000.Т.000615.06.10 от 24.06.2010г	санитарно-эпидемиологическое заключение №26.01.07.000.Т.000123.08.18 от 07.08.2018	санитарно-эпидемиологическое заключение №26.01.07.000.Т.000111.02.18 от 06.02.2018г.
8.2	Размер СЗЗ, метров	1 000	1 000	1 000
9	Технические параметры объекта размещения	-	-	-
9.1	Тип ограждения	металлическое ограждение	ограждение Полигона по периметру - частично бетонные блоки с фундаментом, частично металлическая колючая проволока в пять рядов. Въезд на объект оборудован проходной с металлическими воротами и шлагбаумом	ограждение полигона по периметру - частично бетонные блоки с фундаментом, частично металлическая колючая проволока в пять рядов. Въезд на объект оборудован проходной с металлическими воротами и шлагбаумом
9.2	Тип подъездных дорог	бетон	асфальт	асфальт
9.3	Наличие водоотводящей канавы	да	да	да
9.4	Наличие обваловки	да	да	да
9.5	Наличие вертикального экрана	Геомембрана	экран грунтовый	экран грунтовый
9.6	Наличие весового контроля входных отходов	да	да	да
9.7	Наличие зоны дезинфекции колес автотранспорта	да	да	да
9.8	Наличие системы сбора фильтрата	да	да	да
9.9	Наличие системы сбора биогаза	нет	нет	нет
9.10	Наличие электронно-пропускного пункта	да	да	да
9.11	Наличие поста радиационного контроля	да	да	да
9.12	Наличие поста контроля за выбросами в атмосферу	нет	нет	нет
10	Наличие программы экологического и/или производственного контроля на объекте	да	да	да
11	Данные мониторинга факторов окружающей природной среды (в случае превышения ПДК)	В соответствии с результатами проводимого мониторинга состояния и загрязнения окружающей среды на территории объекта размещения и в пределах его воздействия за окружающую среду, негативных изменений качества компонентов природной среды, возникших в связи с эксплуатацией объекта размещения отходов не установлено	В соответствии с результатами производимого мониторинга состояния и загрязнения окружающей среды на территории объекта размещения и в пределах его воздействия на окружающую среду, негативных изменений качества компонентов природной среды, возникших в связи с эксплуатацией объекта размещения отходов не установлено	В соответствии с результатами проводимого мониторинга состояния и загрязнения окружающей среды на территории объекта размещения и в пределах его воздействия на окружающую среду, негативных изменений качества компонентов природной среды, возникших в связи с эксплуатацией объекта размещения отходов не установлено

1	2	3	4	5
№ п/п	Наименование показателя/наименование эксплуатирующей организации, ИНН	ООО "Эколт" (ИНН2605016112)	ООО "Комбинат Благоустройства" (ИНН 2624033720)	ООО "Югтеплоэнерг" (ИНН 2630042934)
1	2	3	4	5
1	Кадастровый номер земельного участка, на котором расположен объект	26:13:061102:50	26:20:240101:132	-
2	Точный адрес фактического местонахождения объекта	Ставропольский край, Благодарненский городской округ, территория бывшего колхоза "Красная Звезда", в 2,7 км северо-западнее размещен автомобильных дорог "Летняя Ставка - Благодарный	Ставропольский край, Буденновский район, город Буденновск, в южной части Муниципального образования города Буденновска	Ставропольский край, Кочубеевский район, примерно земли СПК-к «Усть-Невинский»
3	Географические координаты	45.094678, 43.389669	44.759101, 44.158134	44.663345, 42.011694
4	Характеристики объекта	-	-	-
4.1	Назначение объекта	захоронение	захоронение	захоронение
4.2	Тип объекта	полигон захоронения твёрдых коммунальных отходов	полигон захоронения твёрдых коммунальных отходов	полигон захоронения твёрдых коммунальных отходов
4.3	Проектная дата начала эксплуатации	2015	29.12.1987	2000
4.4	Проектная дата окончания эксплуатации	2031	2030	-
4.5	Проектная общая площадь ОРО (га)	7,30	5,02	14,70
4.6	Площадь, занимаемая под места размещения отходов (карты) (га)	7,30	4,26	14,70
4.7	Проектная мощность объекта (тонн/год)	98 000	34 678	85 000
4.8	Принято фактически за 2018 год (тонн)	9 860	28 870	33 390
4.9	Проектная вместимость объекта (тонн)	775 580	955 200	1 275 000
4.10	Количество размещенных отходов по состоянию на 01.01.2019 (тонн)	472 280	327 868	858 400
5	Данные о принимаемых отходах	-	-	-
5.1	тип отхода	ТКО и подобные	ТКО и подобные	ТКО и подобные
5.2	% от годовой мощности	97,78	83,00	-
5.3	тип отхода	промышленные	промышленные	промышленные
5.4	% от годовой мощности	-	0,07	-
5.5	тип отхода	строительные	строительные	строительные
5.6	% от годовой мощности	-	0,06	-
5.7	тип отхода	сельскохозяйственные	сельскохозяйственные	сельскохозяйственные
5.8	% от годовой мощности	-	0,80	-
5.9	тип отхода	медицинские	медицинские	медицинские
5.10	% от годовой мощности	-	-	-
5.11	тип отхода	прочие	прочие	прочие
5.12	% от годовой мощности	2,22	16,87	-
6	Реквизиты лицензии на право осуществления деятельности по размещению отходов I-IV классов опасности	№ (26) - 4866 - СТР от 07.12.2017, выдана Департаментом Росприроднадзора по СКФО	№ Д 26 00033/П от 17.05.2019	№ Д 26 00099/П от 23.09.2019
7	Реквизиты регистрации в ГРОРО	26-00025-3-00006-090118	26-00019-3-01025-181215	26-00016-3-00664-170815
8	Заключение о размере установленной санитарно-защитной зоны на объект	-	-	-
8.1	Реквизиты заключения	санитарно-эпидемиологическое заключение № 26.01.07.000.Т.000060.01.19 от 14.01.2019г	санитарно-эпидемиологическое заключение №26.01.07.000.Т.000638.05.19 от 29.05.2019 г.	-
8.2	Размер СЗЗ, метров	500	500	500
9	Технические параметры объекта размещения	-	-	-
9.1	Тип ограждения	металлическое ограждение	сетка-рабица закрепленная на металлических столбах	-
9.2	Тип подъездных дорог	грунт	грунт	-
9.3	Наличие территориальной границы	да	да	-
9.4	Наличие обваловки	да	да	-
9.5	Наличие противофильтрационного экрана	экран грунтовый	экран грунтовый	усиленная глина
9.6	Наличие весового контроля входящих отходов	да	да	да
9.7	Наличие зоны дезинфекции колес автотранспорта	да	да	-
9.8	Наличие системы сбора фильтрата	да	да	да
9.9	Наличие системы сбора биогаза	нет	нет	нет
9.10	Наличие контрольно-пропускного пункта	да	да	-
9.11	Наличие поста радиационного контроля	да	да	да
9.12	Наличие поста контроля за выбросами в атмосферу	нет	нет	-
10	Наличие программы экологического и/или производственного контроля на объекте	да	да	-
11	Данные мониторинга факторов окружающей природной среды (в случае превышения ПДК)	В соответствии с результатами производственного мониторинга состояния и загрязнения окружающей среды на территории объекта размещения и в пределах его воздействия по окружающую среду, негативных изменений качества компонентов природной среды, вызванных в связи с эксплуатацией объекта размещения отходов не установлено	нет	-

1	2	3	4	5
№ п/п	Наименование показателя/наименование эксплуатирующей организации, ИНН	ООО "Полигон Ять" (ИНН 2635074930)	ООО "Эко-Сити" (ИНН 2636803134)	ООО "Эко-Сити" (ИНН 2636803134)
1	2	3	4	5
1	Кадастровый номер земельного участка, на котором размещен объект	-	26:11:031202:89	26:08:040111:11
2	Точный адрес фактического местонахождения объекта	Ставропольский край, г. Ставрополь, Ставропольское шоссе, д.32	Ставропольский край, Шпаковский район, хутор Нижнерусский, ул. Кирьякова, 2	Ставропольский край, г. Светлоград, ул. Кирьякова, 5
3	Географические координаты	45.053531, 42.034211	45.181659, 41.868562	45.377400, 42.864100
4	Характеристики объекта	-	-	-
4.1	Назначение объекта	захоронение	захоронение	захоронение
4.2	Тип объекта	полигон захоронения твёрдых коммунальных отходов	Полигон захоронения твёрдых коммунальных отходов	полигон захоронения твёрдых коммунальных отходов
4.3	Проектная дата начала эксплуатации	2005	2012	2015
4.4	Проектная дата окончания эксплуатации	-	2027	2040
4.5	Проектная общая площадь ОРО (га)	-	17,22	20,00
4.6	Площадь земельного под места размещения отходов (карты) (га)	-	4,90	14,00
4.7	Проектная мощность объекта (тонн/год)	-	308 000	160 000
4.8	Приход фактически за 2018 год (тонн)	-	227 520	33 340
4.9	Проектная вместимость объекта (тонн)	11 849 435	6 874 000	3 066 720
4.10	Количество размещенных отходов по состоянию на 01.01.2019 (тонн)	5 508 075	499 700	58 850
5	Данные о принимаемых отходах	-	-	-
5.1	тип отхода	ТКО и подобные	ТКО и подобные	ТКО и подобные
5.2	% от годовой мощности	-	94,80	99,10
5.3	тип отхода	промышленные	промышленные	промышленные
5.4	% от годовой мощности	-	0,80	-
5.5	тип отхода	строительные	строительные	строительные
5.6	% от годовой мощности	-	0,70	0,20
5.7	тип отхода	осад.сточные(частные)	осад.сточные(частные)	осад.сточные(централ)
5.8	% от годовой мощности	-	-	-
5.9	тип отхода	медицинские	медицинские	медицинские
5.10	% от годовой мощности	-	-	-
5.11	тип отхода	прочие	прочие	прочие
5.12	% от годовой мощности	-	3,70	0,70
6	Реквизиты лицензии на право осуществления деятельности по размещению отходов I-IV классов опасности	№ (26) -1489-СТР-ТЛ от 18.01.2019	№ Л 26 00038/Л1 от 06.08.2019	№ Л 26 00040/Л1 от 06.08.2019
7	Реквизиты регистрации в ГРОРО	26-00018-3-00920-171115	26-0001-ХЗ-00592-250914	26-00020-ХЗ-00321-080616
8	Заключение о размере установленных санитарно-защитной зоны /и объект	-	-	-
8.1	Реквизиты заключения	-	26.01.07.000.Т.001000.08.19 от 15.08.2019	в процессе получения
8.2	Размер СЗЗ, метров	-	-	-
9	Технические параметры объекта размещения	-	-	-
9.1	Тип ограждения	-	металлическое ограждение	металлическое ограждение
9.2	Тип подъездных дорог	-	асфальт	грунт
9.3	Наличие водоотводящей канавы	-	да	да
9.4	Наличие обваловки	-	да	да
9.5	Наличие противофильтрационного экрана	-	грунтовый, глиняный	Грунтовый,естественный
9.6	Наличие весового контроля ввозимых отходов	-	да	да
9.7	Наличие мыла дезинфекции колес автотранспорта	-	да	да
9.8	Наличие системы сбора фильтрата	-	да	да
9.9	Наличие системы сбор биогаза	-	в процессе обустройства	в процессе обустройства
9.10	Наличие контрольно-пропускного пункта	-	да	да
9.11	Наличие поста радиационного контроля	-	да	да
9.12	Наличие поста контроля за выбросами в атмосферу	-	нет	нет
10	Наличие программы экологического мони производственного контроля на объекте	-	да	да
11	Данные мониторинга факторов окружающей природной среды (в случае превышения ПДК)	-	произошел нет, в соответствии с решением Департамента Росприроднадзора по СКФО в 2016 и 2017 годах контрольно-экологическое воздействие объекта размещения отходов на окружающую среду	произошел нет, в соответствии с решением Департамента Росприроднадзора по СКФО в 2016 и 2017 годах контрольно-экологическое воздействие объекта размещения отходов на окружающую среду

1	2	3	4	5
№ п/п	Наименование показателя/наименование эксплуатирующей организации, ИНН	ООО "Сфера-М" (ИНН 2625036124)	ООО "Ставрополь" (ИНН 2624022320)	ООО "Ставрополь" (ИНН 2624022320)
1	2	3	4	5
1	Кадастровый номер земельного участка, на котором расположен объект	26-25-110731-11	-	-
2	Точный адрес фактического местоположения объекта	Ставропольский край, Георгиевский городской округ, полигон ТБО, ст. Незлобная, 2,5 км. на юго-восток	в. Новая Жизнь, Буденновский район	в. Покойное, Буденновский район
3	Географические координаты	44.077315, 43.425963	44.895405, 44.076986	44.821868, 44.251798
4	Характеристика объекта	-	-	-
4.1	Назначение объекта	захоронение	хранение отходов	захоронение отходов
4.2	Тип объекта	полигон захоронения твердых коммунальных отходов	другой специально оборудованный объект хранения отходов	полигон захоронения промышленных отходов
4.3	Проектная дата начала эксплуатации	2010	1979	1980
4.4	Проектная дата окончания эксплуатации	2032	-	-
4.5	Проектная общая площадь ОРО (га)	11,21	3,39	1,20
4.6	Площадь, выделенная под места размещения отходов (карты) (га)	8,05	3,39	1,20
4.7	Проектная мощность объекта (тонн/год)	80 000	-	-
4.8	Принято фактически за 2018 год (тонн)	-	-	-
4.9	Проектная вместимость объекта (тонн)	1 389 971	60 000	14 256
4.10	Количество размещенных отходов по состоянию на 01.01.2019 (тонн)	1 280 521	2 478	5 719
5	Данные о промышленных отходах	-	-	-
5.1	тип отхода	ТКО и подобные	ТКО и подобные	ТКО и подобные
5.2	% от годовой мощности	120,00	-	-
5.3	тип отхода	промышленные	промышленные	промышленные
5.4	% от годовой мощности	20,60	-	100,00
5.5	тип отхода	строительные	строительные	строительные
5.6	% от годовой мощности	5,20	-	-
5.7	тип отхода	сельскохозяйственные	сельскохозяйственные	сельскохозяйственные
5.8	% от годовой мощности	3,20	-	-
5.9	тип отхода	медицинские	медицинские	медицинские
5.10	% от годовой мощности	-	-	-
5.11	тип отхода	прочие	прочие	прочие
5.12	% от годовой мощности	-	-	-
6	Реквизиты лицензии на право осуществления деятельности по размещению отходов I-IV класса опасности	№ 26 Д 00032/П от 22.09.2016	№ Д 02600095/П от 23.09.2019	№ Д 02600095/П от 23.09.2019
7	Реквизиты регистрации в ГРОРО	26-00010-3-00758-281114	26-00002-X-00592-250914	26-00003-3-00592-250914
8	Заключение о размере установленной санитарно-защитной зоны на объект	-	-	-
8.1	Реквизиты заключения	26.01.07.000.Т.001073.08.18 от 15.08.2018	-	-
8.2	Размер СЗЗ, метров	1 000	-	-
9	Технические параметры объекта размещения	-	-	-
9.1	Тип ограждения	металлическое ограждение	-	-
9.2	Тип подъездных дорог	гравийное основание, асфальт	-	-
9.3	Наличие водоотводящей канавы	да	-	-
9.4	Наличие обвалования	да	-	-
9.5	Наличие противофильтрационного экрана	экран грунтовый	-	-
9.6	Наличие весового контроля ввозимых отходов	да	-	-
9.7	Наличие ванн дезинфекции колес автотранспорта	да	-	-
9.8	Наличие системы сбора фильтрата	да	-	-
9.9	Наличие системы сбора биогаза	-	-	-
9.10	Наличие контрольно-пропускного пункта	да	-	-
9.11	Наличие поста радиационного контроля	да	-	-
9.12	Наличие поста контроля за выбросами в атмосферу	нет	-	-
10	Наличие программы экологического и/или производственного контроля на объекте	да	-	-
11	Данные мониторинга факторов окружающей природной среды (в случае превышения ПДК)	превышений ПДК не выявлен	-	-

1	2	3	4	5
№ п/п	Наименование показателя/наименование эксплуатирующей организации, ИНН	АО "Невинномысский Азот" (ИНН 2631015563)	АО "Невинномысский Азот" (ИНН 2631015563)	АО "Невинномысский Азот" (ИНН 2631015563)
1	2	3	4	5
1	Кадастровый номер земельного участка, на котором расположен объект	-	-	-
2	Точный адрес фактического местонахождения объекта	х.Сенгилеевка, Кочубеевский район	г. Невинномысск	г. Невинномысск
3	Географические координаты	44.563415, 41.987502	44.656467, 41.937113	44.656467, 41.937113
4	Характеристики объекта	-	-	-
4.1	Назначение объекта	захоронение отходов	хранение отходов	хранение отходов
4.2	Тип объекта	полигон захоронения промышленных отходов	другой специально оборудованный объект хранения отходов	полигон захоронения промышленных, другой специально оборудованный объект хранения отходов
4.3	Проектная дата начала эксплуатации	1971	1966	1971
4.4	Проектная дата окончания эксплуатации	-	-	-
4.5	Проектная общая площадь ОРО (га)	11.93	15.03	16.00
4.6	Площадь, выделенная под места размещения отходов (карты) (га)	-	-	-
4.7	Проектная мощность объекта (тонн/год)	-	-	-
4.8	Проектная фактическая за 2018 год (тонн)	-	-	-
4.9	Проектная вместимость объекта (тонн)	118 500	9 400 000	1 440 000
4.10	Количество размещенных отходов по состоянию на 01.01.2019 (тонн)	65 582	5 157 298	1 156 736
5	Данные о размещаемых отходах	-	-	-
5.1	тип отхода	ТКО и подобные	ТКО и подобные	ТКО и подобные
5.2	% от годовой мощности	-	-	-
5.3	тип отхода	промышленные	промышленные	промышленные
5.4	% от годовой мощности	100,00	-	100,00
5.5	тип отхода	строительные	строительные	строительные
5.6	% от годовой мощности	-	-	-
5.7	тип отхода	сельскохозяйственные	сельскохозяйственные	сельскохозяйственные
5.8	% от годовой мощности	-	-	-
5.9	тип отхода	медицинские	медицинские	медицинские
5.10	% от годовой мощности	-	-	-
5.11	тип отхода	прочие	прочие	прочие
5.12	% от годовой мощности	-	-	-
6	Реквизиты лицензии на право осуществления деятельности по размещению отходов I-IV классов опасности	№ Д 26 00036 от 29.12.2015	№ Д 26 00030 от 29.12.2015	№ Д 26 00030 от 29.12.2015
7	Реквизиты паспортизации в ГРОРО	26-00005-3-00592-250914	26-00006-Х-00592-250914	26-00007-3-00592-250914
8	Заключение о размере установленной санитарно-защитной зоны на объект	-	-	-
8.1	Реквизиты заключения	-	-	-
8.2	Размер СЗЗ, метров	-	-	-
9	Технические параметры объекта размещения	-	-	-
9.1	Тип ограждения	-	-	-
9.2	Тип подъездных дорог	-	-	-
9.3	Наличие дезинфицирующей камеры	-	-	-
9.4	Наличие обваловки	-	-	-
9.5	Наличие противофильтрационного экрана	-	-	-
9.6	Наличие весового контроля вносимых отходов	-	-	-
9.7	Наличие зоны дезинфекции колес автотранспорта	-	-	-
9.8	Наличие системы сбора фильтрата	-	-	-
9.9	Наличие системы сбора биогаза	-	-	-
9.10	Наличие контрольно-пропускного пункта	-	-	-
9.11	Наличие пункта радиационного контроля	-	-	-
9.12	Наличие поста контроля за выбросами в атмосферу	-	-	-
10	Наличие программы экологического и/или производственного контроля на объекте	-	-	-
11	Данные мониторинга факторов окружающей природной среды (в случае превышения ПДК)	-	-	-

1	2	3	4	5
№ п/п	Наименование показателя/наименование эксплуатирующей организации, ИНН	АО "Невинномысский Азот" (ИНН 2631015563)	Филиал "Невинномысская ГРЭС" ПАО "Энел Россия" (ИНН 6671156423)	Филиал "Невинномысская ГРЭС" ПАО "Энел Россия" (ИНН 6671156423)
1	2	3	4	5
1	Кадастровый номер земельного участка, на котором расположен объект	-	-	-
2	Точный адрес фактического местоположения объекта	г. Невинномысск	г. Невинномысск	г. Невинномысск
3	Географические координаты	44.656467, 41.937113	44.655629, 41.932961	44.655629, 41.932961
4	Характеристики объекта	-	-	-
4.1	Назначение объекта	хранение отходов	хранение отходов	хранение отходов
4.2	Тип объекта	полимоприемник; другой специально оборудованный объект хранения отходов	полимоприемник	полимоприемник
4.3	Проектная дата начала эксплуатации	1973	1987	1973
4.4	Проектная дата окончания эксплуатации	-	-	-
4.5	Проектная общая площадь ОРО (га)	5,36	5,20	1,20
4.6	Площадь, выделенная под места размещения отходов (карты) (га)	-	-	-
4.7	Проектная мощность объекта (тонн/год)	-	-	-
4.8	Прежняя фактическая за 2018 год (тонн)	-	-	-
4.9	Проектная вместимость объекта (тонн)	297 000	210 000	48 000
4.10	Количество размещенных отходов по состоянию на 01.01.2019 (тонн)	1 700	1 173	100
5	Данные о принимаемых отходах	-	-	-
5.1	тип отхода	ТКО и подобные	ТКО и подобные	ТКО и подобные
5.2	% от годовой мощности	-	-	-
5.3	тип отхода	промышленные	промышленные	промышленные
5.4	% от годовой мощности	100,00	100,00	100,00
5.5	тип отхода	строительные	строительные	строительные
5.6	% от годовой мощности	-	-	-
5.7	тип отхода	сельскохозяйственные	сельскохозяйственные	сельскохозяйственные
5.8	% от годовой мощности	-	-	-
5.9	тип отхода	медицинские	медицинские	медицинские
5.10	% от годовой мощности	-	-	-
5.11	тип отхода	прочие	прочие	прочие
5.12	% от годовой мощности	-	-	-
6	Реквизиты лицензии на право осуществления деятельности по размещению отходов I-IV класса опасности	№ Д 26 00030 от 29.12.2015	№ 066 00254 от 23.07.2018	№ 066 00254 от 23.07.2018
7	Реквизиты регистрации в ГРОРО	26-00008-3-00592-250914	26-00011-X-00164-270215	26-00012-X-00164-270215
8	Заключение о размере установленной санитарно-защитной зоны на объект	-	-	-
8.1	Реквизиты заключения	-	-	-
8.2	Размер СЗЗ, метров	-	-	-
9	Технические параметры объекта размещения	-	-	-
9.1	Тип ограждения	-	-	-
9.2	Тип подъездных дорог	-	-	-
9.3	Наличие водоотводящей канавы	-	-	-
9.4	Наличие обвалования	-	-	-
9.5	Наличие противофильтрационного экрана	-	-	-
9.6	Наличие весового контроля вагонных отходов	-	-	-
9.7	Наличие ванн дезинфекции колес автотранспорта	-	-	-
9.8	Наличие системы сбора фильтрата	-	-	-
9.9	Наличие системы сбора биогаза	-	-	-
9.10	Наличие контрольно-пропускного пункта	-	-	-
9.11	Наличие поста радиационного контроля	-	-	-
9.12	Наличие поста контроля за выбросами в атмосферу	-	-	-
10	Наличие программы экологического и/или производственного контроля на объекте	-	-	-
11	Данные мониторинга факторов окружающей природной среды (в случае превышения ПДК)	-	-	-

1	2	3	4	5
№ п/п	Наименование показателя/наименование эксплуатирующей организации, ИНН	Филиал "Невинномысская ГРЭС" ПАО "Энел Россия" (ИНН 6671156423)	Филиал ПАО "ОГК-2" - Ставропольская ГРЭС (ИНН 2607018122)	ООО "Экосервис" (ИНН 2635058528)
1	2	3	4	5
1	Кадастровый номер земельного участка, на котором расположен объект	-	-	-
2	Точный адрес фактического местоположения объекта	г. Невинномысск	п. Солнечнодольск, Изобильненский район	г. Ставрополь
3	Географические координаты	44.655629, 41.932961	45.307182, 41.503708	45.054227, 41.902506
4	Характеристики объекта	-	-	-
4.1	Назначение объекта	хранение отходов	хранение отходов	хранение отходов
4.2	Тип объекта	шлакохранилище	другой специально оборудованный объект хранения отходов	шлакохранилище
4.3	Проектная дата начала эксплуатации	1962	1975	1989
4.4	Проектная дата окончания эксплуатации	-	-	-
4.5	Проектная общая площадь ОРО (га)	6,00	38,00	3,83
4.6	Площадь, выделенная под места размещения отходов (карты) (га)	-	-	-
4.7	Проектная мощность объекта (тонн/год)	-	-	-
4.8	Принято фактически за 2018 год (тонн)	-	-	-
4.9	Проектная вместимость объекта (тонн)	200 000	1 978 634	77 000
4.10	Количество размещенных отходов по состоянию на 01.01.2019 (тонн)	1 065	377 585	53 900
5	Данные о принимаемых отходах	-	-	-
5.1	тип отхода	ТКО и подобные	ТКО и подобные	ТКО и подобные
5.2	% от годовой мощности	-	-	-
5.3	тип отхода	промышленные	промышленные	промышленные
5.4	% от годовой мощности	100,00	-	100,00
5.5	тип отхода	строительные	строительные	строительные
5.6	% от годовой мощности	-	-	-
5.7	тип отхода	сельскохозяйственные	сельскохозяйственные	сельскохозяйственные
5.8	% от годовой мощности	-	-	-
5.9	тип отхода	медицинские	медицинские	медицинские
5.10	% от годовой мощности	-	-	-
5.11	тип отхода	прочие	прочие	прочие
5.12	% от годовой мощности	-	-	-
6	Реквизиты заявления на право осуществления деятельности по размещению отходов I-IV классов опасности	№ 066 00254 от 23.07.2018	№ Д 00003/П от 26.06.2018	№ Д 26 00004/П от 21.09.2017
7	Реквизиты регистрации в ГРОРО	26-00013-Х-00164-270215	26-00017-Х-00905-121115	26-00021-Х-00421-270716
8	Заключение о размере установленной санитарно-защитной зоны на объект	-	-	-
8.1	Реквизиты заключения	-	-	-
8.2	Размер СЗЗ, метров	-	-	-
9	Технические параметры объекта размещения	-	-	-
9.1	Тип ограждения	-	-	-
9.2	Тип польсиных дорог	-	-	-
9.3	Наличие водоотводящей канавы	-	-	-
9.4	Наличие обвалования	-	-	-
9.5	Наличие противофильтрационного экрана	-	-	-
9.6	Наличие весового контроля десятных отходов	-	-	-
9.7	Наличие ванн дезинфекции колес автотранспорта	-	-	-
9.8	Наличие системы сбора фильтрата	-	-	-
9.9	Наличие системы сбора биогаза	-	-	-
9.10	Наличие контрольно-пропускного пункта	-	-	-
9.11	Наличие поста радиационного контроля	-	-	-
9.12	Наличие поста контроля за выбросами в атмосферу	-	-	-
10	Наличие программы экологического и/или производственного контроля на объекте	-	-	-
11	Данные мониторинга факторов окружающей природной среды (в случае превышения ПДК)	-	-	-

1	2	3	4	5

№ п/п	Наименование показателя/наименование эксплуатирующей организации, ИНН	ООО "Экоцентр" (ИНН 2635050320)	ООО "Экоцентр" (ИНН 2635050520)	-
1	2	3	4	5
1	Кадастровый номер земельного участка, на котором расположен объект	-	-	-
2	Точный адрес фактического местоположения объекта	г. Ставрополь	г. Ставрополь	-
3	Географические координаты	45.054227, 41.902506	45.054227, 41.902506	-
4	Характеристики объекта	-	-	-
4.1	Назначение объекта	хранилище отходов	хранение отходов	-
4.2	Тип объекта	полигон/свалка	полигон/свалка	-
4.3	Проектная дата начала эксплуатации	1989	1979	-
4.4	Проектная дата окончания эксплуатации	-	-	-
4.5	Проектная общая площадь ОРО (га)	0,50	2,88	-
4.6	Площадь, выделенная под место размещения отходов (карты) (га)	-	-	-
4.7	Проектная мощность объекта (тонн/год)	-	-	-
4.8	Принято фактически за 2018 год (тонн)	-	-	-
4.9	Проектная вместимость объекта (тонн)	15 500	90 000	-
4.10	Количество размещенных отходов по состоянию на 01.01.2019 (тонн)	1 500	45 000	-
5	Данные о поступаемых отходах	-	-	-
5.1	тип отхода	ТКО и подобные	ТКО и подобные	-
5.2	% от годовой мощности	-	-	-
5.3	тип отхода	промышленные	промышленные	-
5.4	% от годовой мощности	100,00	100,00	-
5.5	тип отхода	строительные	строительные	-
5.6	% от годовой мощности	-	-	-
5.7	тип отхода	сельскохозяйственные	сельскохозяйственные	-
5.8	% от годовой мощности	-	-	-
5.9	тип отхода	медицинские	медицинские	-
5.10	% от годовой мощности	-	-	-
5.11	тип отхода	прочие	прочие	-
5.12	% от годовой мощности	-	-	-
6	Реквизиты лицензии на право осуществления деятельности по размещению отходов I-IV классов опасности	№ Л26 00004 ТЧ от 21.09.2017	№ Л26 00004 ТЧ от 21.09.2017	-
7	Реквизиты регистрации в ГРОРО	26-00021-Х-00421-270716	26-00023-Х-00645-031016	-
8	Заключение о размере установленной санитарно-защитной зоны на объект	-	-	-
8.1	Результаты заключения	-	-	-
8.2	Размер СЗЗ, метров	-	-	-
9	Технические параметры объекта размещения	-	-	-
9.1	Тип ограждения	-	-	-
9.2	Тип подъездных дорог	-	-	-
9.3	Наличие водоотводящей канавы	-	-	-
9.4	Наличие обваловки	-	-	-
9.5	Наличие противофильтрационного экрана	-	-	-
9.6	Наличие весового контроля поступаемых отходов	-	-	-
9.7	Наличие мойки дезинфекции колес автотранспорта	-	-	-
9.8	Наличие системы сбора фильтрата	-	-	-
9.9	Наличие системы сбора биогаза	-	-	-
9.10	Наличие контрольно-пропускного пункта	-	-	-
9.11	Наличие плана радиационного контроля	-	-	-
9.12	Наличие плана контроля за выбросами в атмосферу	-	-	-
10	Наличие программы экологического и/или производственного контроля на объекте	-	-	-
11	Данные мониторинга факторов окружающей природной среды (в случае применения ПДВ)	-	-	-

Приложение А8
к территориальной схеме обращения с отходами
Ставропольского края

ПЕРЕЧЕНЬ
объектов обработки отходов производства и потребления

№ п/п	Наименование или идентификационные характеристики организации, ИНН	ООО "Партнер-и переработка" (ИНН 2626800951)	ООО "Партнер-и переработка" (ИНН 2626800951)	ООО "Эко-сервис" (ИНН 2628001951)
1	2	3	4	5
1	Информация об организации-балансодержателе	-	-	-
1.1	Наименование	ИП Бочаренко С.В.	ИП Бочаренко В.С.	ИП Бочаренко М.С.
1.2	ИНН	183475541804	262670302500	262607462500
2	Фактический адрес местонахождения объекта	-	-	-
2.1	Кадастровый номер земельного участка	26:29:000000:11970	26:23:080210:2	26:13:061102:31
2.2	Точный адрес фактического местонахождения	Ставропольский край, Предгорный район, 9-ый км Бакуринского шоссе, в границах земель СПК Колхоз имени Тимашевский рынок	Ставропольский край, Минераловодский городской округ, пос. Загорский, ул.Лучезара, д.№27, примерно в 6,4 км от ориентира по направлению на северо-восток	Ставропольский край, Благодарненский городской округ, территория бывшего лагеря "Красная Звезда", 2,7 км северо-западнее расчета ветеринарии "Линия Ставка - Благодарный - Александровское" и "Светлоград - Благодарный - Буденновск"
2.3	Географические координаты	44.959725, 43.795376	44.310815, 43.155815	45.995943, 43.208888
3	Технология обработки отходов	-	-	-
3.1	Тип обработки	Ручная	Ручная	Ручная
3.2	Наименование	Бульдозерно-грейферная стоянка	Мусоросортировочная стоянка	Мусоросортировочная стоянка
3.3	Суть технологии обработки	Сортировка ТКО с целью извлечения вторичных компонентов	Сортировка ТКО с целью извлечения вторичных компонентов	Сортировка ТКО с целью извлечения вторичных компонентов
3.4	Производительность	-	-	-
3.5	Суть процесса обработки	-	-	-
3.6	Производительность	-	-	-
3.7	Суть процесса обработки	-	-	-
3.8	Проектная мощность объекта, тонн/год	119 810	119 810	80 000
3.9	Процент фактически отходов за 2018 год, тонн	330	110	-
4	Данные об обрабатываемых отходах	-	-	-
4.1	тип отходов	ТКО и подобные	ТКО и подобные	ТКО и подобные
4.2	% от годовой мощности	81,486	81,486	100,000
4.3	тип отходов	Промышленные	Промышленные	Промышленные
4.4	% от годовой мощности	-	-	-
4.5	тип отходов	Строительные	Строительные	Строительные
4.6	% от годовой мощности	0,017	1,017	-
4.7	тип отходов	Сельскохозяйственные	Сельскохозяйственные	Сельскохозяйственные
4.8	% от годовой мощности	-	-	-
4.9	тип отходов	Прочие	Прочие	Прочие
4.10	% от годовой мощности	18,497	19,497	-
4.11	Коды ФККО принимаемых отходов	8900000 1724, 7332200 1724, 7333 100 1714, 481201015 24, 481203902524, 481204601524, 481205052524, 481201015 24, 7333100 2714	8900000 1724, 7332200 1724, 7333100 1714, 481201015 24, 481203902524, 481204601524, 481205052524, 481201015 24, 7333100 2714	7331 1000 1724, 7311 1001 724, 7312000 1724, 7341001 724, 7342001 724, 7351000 1725, 7351000 2725, 7371000 2725, 7371000 1725, 7311 1002 215, 7312000 2725, 7312000 3725, 7341111725, 7351000 1205, 7331000 2205, 7331000 2725, 7344311715, 7344210 1725, 7344131 1295, 7362111 1725
5	Принимаемая продукция (вторичное сырье)	-	-	-
5.1	Наименование	Бумага и картон	Бумага и картон	Бумага и картон
5.2	Количество, тонн/год	201,642	201,642	20,643
5.3	Процент выборки, %	0,440	0,440	1,830
5.4	Наименование	Лом изделий из стекла	Лом изделий из стекла	Лом изделий из стекла
5.5	Количество, тонн/год	480,923	480,923	36,425
5.6	Процент выборки, %	1,050	1,050	3,250
5.7	Наименование	Полимерсодержащие виды	Полимерсодержащие виды	Полимерсодержащие виды
5.8	Количество, тонн/год	181,353	181,353	15,492
5.9	Процент выборки, %	0,398	0,398	1,386
5.10	Наименование	Лом алюминия	Лом алюминия	Лом алюминия
5.11	Количество, тонн/год	12,384	12,384	1,079
5.12	Процент выборки, %	0,030	0,030	0,970
5.13	Наименование	Лом черных металлов	Лом черных металлов	Лом черных металлов
5.14	Количество, тонн/год	58,978	58,978	4,934
5.15	Процент выборки, %	0,130	0,130	0,440
5.16	Наименование	-	-	-
5.17	Количество, тонн/год	-	-	-
5.18	Процент выборки, %	-	-	-
6	Данные о вывозимых обработанных отходах	-	-	-
6.1	Наименование объекта, до которого вывозятся и коды для размещения	Полигон ТКО	Полигон ТКО	ООО "ЭКЛАТ"
6.2	Адрес объекта, до которого вывозятся остатки для размещения	Ставропольский край, Предгорный район, 9-ый км Бакуринского шоссе	Ставропольский край, Минераловодский район, 3708 м северо-запад от Широкой, в 12 км северо-восточнее г.Минеральные Воды, в границах АКХ "Первомайский"	Ставропольский край, Благодарненский район, территория бывшего лагеря "Красная Звезда", в 2,7 км северо-западнее расчета ветеринарии "Линия Ставка - Благодарный - Александровское" и "Светлоград - Благодарный - Буденновск"
6.3	тип отходов	Остатки сортировки твердых коммунальных отходов при совместном сборе практически неопасных (Смесь ТКО)	Строительные	Остатки сортировки твердых коммунальных отходов при совместном сборе практически неопасных (Смесь ТКО)
6.4	код отхода по ФККО	7 41 119 12 72 5	8 23 101 01 21 5, 8 22 201 01 21 5	7 41 119 12 72 5
6.5	класс опасности	V	V	V
6.6	количество отходов, тонн/год	31232,378	14	1043,18
7	Реквизиты лицензии государственной экологической экспертизы на проектную документацию	Приказ Управления Росприроднадзора по Ставропольскому краю от 24.02.2011 №135	Приказ Управления Росприроднадзора по Ставропольскому краю от 24.02.2011 №135	Приказ Управления Росприроднадзора по Ставропольскому краю от 24.02.2005 №50-03-1
8	Реквизиты лицензии на право осуществления деятельности по обработке отходов I-IV классов опасности	№ Л 26 00048 от 02.02.2019	№ Л 26 00048 от 02.02.2019	№ Л 26 00096 от 29.08.2018
9	Реквизиты документов на право использования объектов	Договоры аренды земельного участка от 29.06.2018	Договоры аренды земельного участка от 19.07.2018	Договоры аренды земельного участка от 01.06.2018
10	Ограничения и размеры установленной санитарно-защитной зоны на объект	-	-	-
10.1	Реквизиты заключения	№ 26.01.07.000.Т.000113.08.18 от 07.08.2018	№ 26.01.07.000.Т.000111.02.18 от 06.02.2018	№ 26.01.07.000.Т.000068.01.19 от 14.01.2019
10.2	Размер СЗЗ, метров	1000	1000	500
11	Наличие программы экологического мониторинга производственного воздействия на объекте	Да	Да	Да
12	Данные мониторинга факторов окружающей природной среды по участку размещения ПДКХ	Промышленной ПДК нет	Промышленной ПДК нет	Промышленной ПДК нет
13	Перечень технологического оборудования, производственных и иных вспомогательных воздействующих объектов на окружающую природную среду	Неспециальное оборудование МКС в закрытом помещении, бетонированная площадка для разгрузки ТКО, под оборудованием МКС и складом открытая	Неспециальное оборудование МКС в закрытом помещении, бетонированная площадка для разгрузки ТКО, под оборудованием МКС и складом открытая	Неспециальное оборудование МКС в закрытых помещениях, бетонированные площадки для разгрузки ТКО, под оборудованием МКС и складом открытая

1	2	3	4	5
№ п.п	Наименование лицензии (наименование эксплуатирующего объекта) и ее адрес (место нахождения объекта, ИНН)	ООО "Сферо-М" (ИНН 2625036124)	ООО "Эко-Сити" (ИНН 2634031344	ООО "Специализированное управление отходами" (ООО "СУО") (ИНН 2626045286)
1	2	3	4	5
1	Информация об организации-владельце объекта	-	-	-
1.1	Наименование	ООО "Сферо-М"	ООО "Эльпигги"	ИП Евстигнеев Е.Н.
1.2	ИНН	2625036124	2635126722	262601051367
2	Фактический адрес местонахождения объекта	-	-	-
2.1	Кадастровый номер земельного участка	-	26:11:051202:49	26:27:040405:10
2.2	Точный адрес фактического местонахождения	Ставропольский край, Георгиевский городской округ, поселок ТБО, ст. Незлобная, 2.5 км. на юго-восток	Ставропольский край, Шпаковский район, хутор Пажитновский, ул. Кирсанова, 2.	Ставропольский край, Советский городской округ, в 1,5 км южнее п.Рог
2.3	Географические координаты	44.073612, 43.431917	45 101659, 41 862562	44.452387, 43.977554
3	Технология обработки отходов	-	-	-
3.1	Тип обработки	Комбинированная	Комбинированная	Ручная
3.2	Наименование	Сортировка ТКО	Сортировка, разборка	Механизированная сортировка (МСО)
3.3	Суть технологии обработки	-	Регенерация отходов за счет извлечения из состава отходов с целью получения вторичных материальных ресурсов, пригодных для повторной переработки (стекло, пластик, металлы и т.д.), необходимо организовать раздельный сбор отходов с целью получения качественных вторичных ресурсов, пригодных для повторного применения, а также создать условия, позволяющие разделить, и приведенные их в стабильное состояние для объемного регулирования их количества	Сортировка ТКО с целью извлечения полезных компонентов
3.4	Наименование	-	-	-
3.5	Суть технологии обработки	-	-	-
3.6	Наименование	-	-	-
3.7	Суть технологии обработки	-	-	-
3.8	Проектная мощность объекта, тонн/год	100 000	300 000	100 000
3.9	Принято фактически отходов за 2018 год, тонн	50 750	-	-
4	Данные об обрабатываемых отходах	-	-	-
4.1	вид отхода	ТКО и подобные	ТКО и подобные	ТКО и подобные
4.2	% от годовой мощности	-	100,000	84,250
4.3	вид отхода	Промышленные	Промышленные	Промышленные
4.4	% от годовой мощности	-	-	-
4.5	вид отхода	Строительные	Строительные	Строительные
4.6	% от годовой мощности	-	-	-
4.7	вид отхода	Сельскохозяйственные	Сельскохозяйственные	Сельскохозяйственные
4.8	% от годовой мощности	-	-	-
4.9	вид отхода	Прочие	Прочие	Прочие
4.10	% от годовой мощности	-	100,000	15,750
4.11	Коды ФККО принимаемых отходов	-	73 000 000 000,000	3052211524, 4813210511524, 4825251511524, 4815111511524, 4813231511524, 4812050251524, 4812250511524, 4812060111524, 4812090111524, 4825511111524, 4827151111524, 4825271111524, 4311300111524
5	Практическая пропускная (технологическая) мощность	-	-	-
5.1	Наименование	-	Бой стекла	Тонары и контейн
5.2	Количество, тонн/год	-	5 316,210	31,448
5.3	Процент выборки, %	-	3,000	0,520
5.4	Наименование	-	ПЭТ	Лом стекла
5.5	Количество, тонн/год	-	1 544,093	43,291
5.6	Процент выборки, %	-	0,270	0,720
5.7	Наименование	-	Цветной металл	Труба неметаллическая
5.8	Количество, тонн/год	-	12,613	23,601
5.9	Процент выборки, %	-	0,010	0,400
5.10	Наименование	-	Черный металл	Лом алюминия
5.11	Количество, тонн/год	-	31,996	1,568
5.12	Процент выборки, %	-	0,020	0,030
5.13	Наименование	-	-	Лом черных металлов
5.14	Количество, тонн/год	-	-	7,913
5.15	Процент выборки, %	-	-	0,130
5.16	Наименование	-	-	Пленка полиэтиленовая
5.17	Количество, тонн/год	-	-	11,368
5.18	Процент выборки, %	-	-	0,190
6	Данные о вторичных образуемых отходах	-	-	-
6.1	Наименование объекта, на который передаются отходы для размещения	-	полигон в составе МУП "Специализированный комбинат"	ООО "Специализированное управление отходами"
6.2	Адрес объекта, на который направляются отходы для размещения	-	356203, Ставропольский край, Шпаковский район, с.Пажитновское, ул. Кирсанова, 2	Ставропольский край, Советский район, в 1,1 км южнее п.Рог
6.3	тип отхода	-	смесь вывозит	Остатки сортировки твердых коммунальных отходов при совместном сборе пригодными фракциями (Смеситы)
6.4	код отхода по ФККО	-	7411191512 5 отходы сортировки твердых коммунальных отходов при совместном сборе пригодными фракциями	7 41 119 12 92 5
6.5	класс опасности	-	\	\
6.6	количество отходов, тонн/год	-	96247,16	4867,191
7	Реквизиты заключения государственной экологической экспертизы на проектную документацию	-	Объекты обработки отходов не являются объектами ГЭЭ	№ 1673 от 29.07.2015
8	Реквизиты лицензии на право осуществления деятельности по обработке отходов I-IV классов опасности	Л 26 00002-П от 22.09.2016	Л 26 0000029 П от 06.08.2019	№ (26) - 9270 - СТОР от 26.02.2018
9	Реквизиты документов на право пользования объектом	-	договор аренды	Договор аренды нежилых зданий от 01.08.2017г.
10	Заключение о размере установленной санитарно-защитной зоны по объекту	-	-	-
10.1	Реквизиты экспертизы	-	в прочном получении	№ 26.01.07.000.Т.000613.08.18 от 24.08.2018г.
10.2	Размер СЗЗ, метров	-	-	1000
11	Наличие программы экологического аудита или производственного контроля на объекте	-	Да	Да
12	Данные мониторинга факторов окружающей природной среды (в случае превышения ПДК)	-	-	Превышений ПДК нет
13	Перечень элементов обустройства, мероприятий и мер предотвращающих воздействие объекта на окружающую природную среду	-	Безопасная эксплуатация объектов основана, предотвращение попадания загрязняющих веществ в почву, систему сбора и отвода дождевых стоков для передачи на в систему канализации, организованная постановка выбросов загрязняющих веществ в атмосферный воздух, отсыпанные территории	Механизированное оборудование МСО в закрытом помещении, бетонированные площадки для разгрузки ТКО, вид оборудования МСО и склады в наличии

1	2	3	4	5
№ п п	Наименование мест сбора накопления твердых коммунальных отходов, ИНН	ООО "Полигон Ю" (ИНН 2635074038)	АО "Пятигорский теплоэнергетический комплекс" (ИНН 2632006036)	ООО "Югагрочистка" (ИНН 2630042941)
1	2	3	4	5
1	Информация об организации-балансодержателе	-	-	-
1.1	Наименование	-	-	-
1.2	ИНН	-	-	-
2	Фактический адрес местонахождения объекта	-	-	-
2.1	Кадастровый номер земельного участка	-	-	-
2.2	Точный адрес фактического местонахождения	г. Ставрополь, балка "Подкомандный Яр"	357500,г. Пятигорск, Бештаугорское шоссе, 18	Ставропольский край, город Невинномысск, улица Энергетиков, 11
2.3	Географические координаты	-	44.069465, 43.065742	44.66339, 41.923775
3	Технология обработки отходов	-	-	-
3.1	Тип обработки	Ручная	Ручная	Комбинированная
3.2	Наименование	Мусороприемные отсеки (МКК)	Контейнер стационарный мягкий общего назначения	Мусоросортировочный комплекс, модель МСК -50
3.3	Суть технологии обработки	Сортировка ТКО с целью извлечения вторичных компонентов (объем фактически не работает, оборудование в цехе нет)	Сортировка ТКО с целью извлечения вторых компонентов (объект фактически не работает, фактическая мощность не достигает заявленной)	Сортировка ТКО с целью извлечения вторых компонентов
3.4	Наименование	-	-	-
3.5	Суть технологии обработки	-	-	-
3.6	Наименование	-	-	-
3.7	Суть технологии обработки	-	-	-
3.8	Проектная мощность объекта, тонн/год	50 000	50 000	50 000
3.9	Принято фактических отходов за 2018 год, тонн	-	-	-
4	Данные об образовательных отходах	-	-	-
4.1	тип отхода	ТКО и подобные	ТКО и подобные	ТКО и подобные
4.2	% от годовой мощности	-	-	-
4.3	тип отхода	Промышленные	Промышленные	Промышленные
4.4	% от годовой мощности	-	-	-
4.5	тип отхода	Строительные	Строительные	Строительные
4.6	% от годовой мощности	-	-	-
4.7	тип отхода	Сельскохозяйственные	Сельскохозяйственные	Сельскохозяйственные
4.8	% от годовой мощности	-	-	-
4.9	тип отхода	Прочие	Прочие	Прочие
4.10	% от годовой мощности	-	-	-
4.11	Коды ФККО принимаемых отходов	-	-	-
5	Принадлежит предприятие (источник сырья)	-	-	-
5.1	Наименование	-	-	-
5.2	Количество, тонн/год	-	-	-
5.3	Процент выборки, %	-	-	-
5.4	Наименование	-	-	-
5.5	Количество, тонн/год	-	-	-
5.6	Процент выборки, %	-	-	-
5.7	Наименование	-	-	-
5.8	Количество, тонн/год	-	-	-
5.9	Процент выборки, %	-	-	-
5.10	Наименование	-	-	-
5.11	Количество, тонн/год	-	-	-
5.12	Процент выборки, %	-	-	-
5.13	Наименование	-	-	-
5.14	Количество, тонн/год	-	-	-
5.15	Процент выборки, %	-	-	-
5.16	Наименование	-	-	-
5.17	Количество, тонн/год	-	-	-
5.18	Процент выборки, %	-	-	-
6	Данные о сборных образовательных отходах	-	-	-
6.1	Наименование объекта, на который выделяется отходы для утилизации	Полигон ТКО г. Ставрополь, ООО "Полигон Яр"	МСЗ г. Пятигорска АО "Пятигорский теплоэнергетический комплекс"	Полигон ТКО Кочубеевского района, ООО "Югагрочистка"
6.2	Адрес объекта, на который вывозятся отходы для утилизации	Ставропольский край, г. Ставрополь, Ставропольское шоссе, д.31	Ставропольский край, г. Пятигорск, Бештаугорское шоссе, 18	Ставропольский край, Кочубеевский район, пром зона поселок СПК-п «Усть-Кишинский»
6.3	тип отхода	Остатки сортировки твердых коммунальных отходов при количестве сбора практически невозможно (Смешанные)	Остатки сортировки твердых коммунальных отходов при количестве сбора практически невозможно (Смешанные)	Остатки сортировки твердых коммунальных отходов при количестве сбора практически невозможно (Смешанные)
6.4	код отхода по ФККО	7 41 119 12 72 5	7 41 119 12 72 5	7 41 119 12 72 5
6.5	класс опасности	V	V	V
6.6	количество отходов, тонн/год	-	-	-
7	Реквизиты экспертизы государственной экологической экспертизы на проектную документацию	-	-	-
8	Реквизиты документа на право осуществления деятельности по обработке отходов I-IV классов опасности	-	-	-
9	Реквизиты документа на право пользования объектом	-	-	-
10	Информация о размере установленной санитарно-защитной зоны на объект	-	-	-
10.1	Реквизиты мониторинг	-	-	-
10.2	Размер СЗЗ, метров	-	-	-
11	Наличие проектной документации и акта приемки объекта в эксплуатацию	-	-	-
12	Данные заявителя о факторах воздействия природной среды (если применимо ПДК)	-	-	-
13	Перечень элементов обустройства, производственных и иных вредоносных, являющихся объектами негативного воздействия среду	-	-	-

1	2	3	4	5
№ п/п	Наименование зоны размещения накопления транспортной группы отходов, ГНОО	ООО "Эко-Сити" (ИНН 2636803134)	ООО "Управляющая компания" (ИНН 2630058841)	ООО "Вектор" (ИНН 2635829089)
1	2	3	4	5
3	Информация об организации-балансодержателе	-	-	-
3.1	Наименование	-	-	-
4.2	ИНН	-	-	-
2	Фактический адрес местонахождения объекта	-	-	-
2.1	Кадастровый номер земельного участка	-	-	-
2.2	Точный адрес фактического местоположения	Ставропольский край, Петровский городской округ, г. Светлоград, ул. Кооперации, 3	Ставропольский кр, Г.Буденновск ул.Промышленная 14	356245, Ставропольский край, город Буденновск, улица Ростовская, № 108
2.3	Географические координаты	45.377593, 42.864841	43.943818, 42.729346	45.137633, 42.971168
3	Технология обработки отходов	-	-	-
3.1	Тип обработки	Комбинированная	Комбинированная	-
3.2	Наименование	Сортировка, разборка	Станция сортировки	Инвентаризация ВКОСС40
3.3	Суть технологии обработки	Механическое создание на специальных видах отходов с целью получения вторичных материальных ресурсов, пригодных дальнейшей переработке (стекло, пластмасс, металлы и т.п.), глубокое просеивание остаточных почв картриджей и брикеты с целью максимально возможного отходов, подлежащих регенерации, и дробильной из в стабильном состоянии для безопасного со помещения на полигон	-	-
3.4	Наименование	-	-	-
3.5	Суть технологии обработки	-	-	-
3.6	Наименование	-	-	-
3.7	Суть технологии обработки	-	-	-
3.8	Проектная мощность объекта, тонн/год	50 000	60 000	26 280
3.9	Принятая фактическая отходов за 2018 год, тонн	-	-	-
4	Данные об обрабатываемых отходах	-	-	-
4.1	тип отхода	ТКО и подобные	ТКО и подобные	ТКО и подобные
4.2	% от годовой мощности	100,000	N	N
4.3	тип отхода	Промышленные	Промышленные	Промышленные
4.4	% от годовой мощности	-	-	-
4.5	тип отхода	Строительные	Строительные	Строительные
4.6	% от годовой мощности	-	-	-
4.7	тип отхода	Сельскохозяйственные	Сельскохозяйственные	Сельскохозяйственные
4.8	% от годовой мощности	-	-	-
4.9	тип отхода	Прочие	Прочие	Прочие
4.10	% от годовой мощности	-	-	-
4.11	Коды ФККО принимаемых отходов	73 000 000 000,000	-	-
5	Предполагаемый вращущий (вторичное сырьё	-	-	-
5.1	Наименование	Бой с шины	-	-
5.2	Количество, тонн/год	-	-	-
5.3	Процент выборки, %	-	-	-
5.4	Наименование	ПЭТ	-	-
5.5	Количество, тонн год	-	-	-
5.6	Процент выборки, %	-	-	-
5.7	Наименование	Цветной металл	-	-
5.8	Количество, тонн год	-	-	-
5.9	Процент выборки, %	-	-	-
5.10	Наименование	Черный металл	-	-
5.11	Количество, тонн год	-	-	-
5.12	Процент выборки, %	-	-	-
5.13	Наименование	-	-	-
5.14	Количество, тонн/год	-	-	-
5.15	Процент выборки, %	-	-	-
5.16	Наименование	-	-	-
5.17	Количество, тонн/год	-	-	-
5.18	Процент выборки, %	-	-	-
6	Данные о планируемых образуемых отходах	-	-	-
6.1	Наименование объекта, на который передаются отходы для размещения	комплекс в составе МБЦ "Технологический комплекс"	-	-
6.2	Адрес объекта, на который передаются отходы для размещения	Ставропольский край, г. Светлоград, ул. Кооперации, 3	-	-
6.3	тип отхода	смесь веществ	-	-
6.4	код отхода по ФККО	7411912725 остальная вторичная сырьевая компонентный отходов при сортировке сборе практически полностью	-	-
6.5	класс опасности	V	-	-
6.6	количество отходов, тонн год	-	-	-
7	Реквизиты заключения государственной экологической экспертизы на проектную документацию	Объекты обработки отходов не являются объектами ГЭЭ	-	-
8	Реквизиты документа, на право осуществления деятельности по обработке отходов I-IV класса опасности	Д № 00000941 от 06.08.2019	26-5346-ТЗ129.01 2019	-
9	Реквизиты документа на право пользования объектом	-	-	-
10	Заключение о размере установленной санитарно-защитной зоны на объект	-	-	-
10.1	Размер нормативной санитарно-защитной зоны	-	-	-
10.2	Размер СЗЗ, метров	-	-	-
11	Наличие природных зоны лечебного и или оздоровительного местности до объекта	-	-	-
12	Данные анализ вредных факторов окружающей природной среды на случаи превышения ПДК	-	-	-
13	Перечень мероприятий обеспечивающих в том предотвращающих по свойствам объекта на окружающую природную среду	-	-	-

1	2	3	4	5
№ п/п	Наименование показателя/наименование показателя нормальной организации, НВВ	ЗАО "Станкет" (НВВ 1263601044 9)	ЗАО "Станкет" (НВВ 1263601044 9)	ЗАО "Станкет" (НВВ 1263601044 9)
1	2	3	4	5
1	Информация об организации-бюджетнике	-	-	-
1.1	Наименование	-	-	-
1.2	НВВ	-	-	-
2	Фактический адрес местоположения объекта	-	-	-
2.1	Кадастровый номер земельного участка	-	-	-
2.2	Точный адрес фактического местоположения	Ставропольский край, г. Ставрополь, ул. Северный обход, № 40	357111, Ставропольский край, г. Невинномысск, ул. Шоссейная, № 97	357500, Ставропольский край, г. Пятигорск, Краснодарский проезд, № 25
2.3	Географические координаты	45.107470, 41.968275	44.617611, 41.908205	44.057708, 42.972205
3	Технология обработки отходов	-	-	-
3.1	Тип обработки	-	-	-
3.2	Наименование	Пластинчатый пресс СКА-400	Пластинчатый пресс СКА-400	Пластинчатый пресс СКА-400
3.3	Суть технологии обработки	-	-	-
3.4	Наименование	-	-	-
3.5	Суть технологии обработки	-	-	-
3.6	Наименование	-	-	-
3.7	Суть технологии обработки	-	-	-
3.8	Проектная мощность объекта, тонн/год	70 000	70 000	70 000
3.9	Принято фактических отходов за 2018 год, тонн	-	-	-
4	Данные об обрабатываемых отходах	-	-	-
4.1	тип отхода	ТКО в подобные	ТКО в подобные	ТКО в подобные
4.2	% от годовой мощности	X	X	X
4.3	тип отхода	Промышленные	Промышленные	Промышленные
4.4	% от годовой мощности	-	-	-
4.5	тип отхода	Строительные	Строительные	Строительные
4.6	% от годовой мощности	-	-	-
4.7	тип отхода	Сельскохозяйственные	Сельскохозяйственные	Сельскохозяйственные
4.8	% от годовой мощности	-	-	-
4.9	тип отхода	Прочие	Прочие	Прочие
4.10	% от годовой мощности	-	-	-
4.11	Коды ФККО промышленных отходов	-	-	-
5	Производимая продукция (вторичное сырье)	-	-	-
5.1	Наименование	-	-	-
5.2	Количество, тонн/год	-	-	-
5.3	Процент выборки, %	-	-	-
5.4	Наименование	-	-	-
5.5	Количество, тонн/год	-	-	-
5.6	Процент выборки, %	-	-	-
5.7	Наименование	-	-	-
5.8	Количество, тонн/год	-	-	-
5.9	Процент выборки, %	-	-	-
5.10	Наименование	-	-	-
5.11	Количество, тонн/год	-	-	-
5.12	Процент выборки, %	-	-	-
5.13	Наименование	-	-	-
5.14	Количество, тонн/год	-	-	-
5.15	Процент выборки, %	-	-	-
5.16	Наименование	-	-	-
5.17	Количество, тонн/год	-	-	-
5.18	Процент выборки, %	-	-	-
6	Данные о вторичных образуемых отходах	-	-	-
6.1	Наименование объекта, на который передаются отходы для размещения	-	-	-
6.2	Адрес объекта, на который вырисуются отходы для размещения	-	-	-
6.3	тип отхода	-	-	-
6.4	код отхода по ФККО	-	-	-
6.5	класс опасности	-	-	-
6.6	количество отходов, тонн/год	-	-	-
7	Результаты экономики государственной экологической экспертизы на проектную документацию	-	-	-
8	Результаты выдачи на право осуществления деятельности по обработке отходов I-IV классов опасности	-	-	-
9	Результаты документа на право пользования объектом	-	-	-
10	Заключение о размере установленной ежегодно-нормативной платы на объект	-	-	-
10.1	Результаты экономики	-	-	-
10.2	Размер СЗЗ, метров	-	-	-
11	Наличие программы экологического и/или производственного контроля на объекте	-	-	-
12	Данные мест корпита фактиров окружающей природной среды (в случае превышения ПДК)	-	-	-
13	Перечень экономики обустройства, существующих в/или зарегистрирующих воздействия объекта на окружающую природную среду	-	-	-

1	2	3	4	5
№ п/п	Наименование показателя/наименование экспортирующей организации, ИНН	ООО "ГКО" (ИНН 2631083412)	ООО "ТАРА ЮГ" (ИНН 2635218490)	ИП Григорян Г.Я. (ИНН 263214966631)
1	2	3	4	5
1	Информация об организации-бизнеса/ликвидации	-	-	-
1.1	Наименование	-	-	-
1.2	ИНН	-	-	-
2	Фактический адрес местонахождения объекта	-	-	-
2.1	Кадастровый номер земельного участка	-	-	-
2.2	Точный адрес фактического местонахождения	Ставропольский край, г. Невинномысск, ул. Монтажная, № 10	355000, Ставропольский край, город Ставрополь, улица 2-я Промышленная, № 46	357340, Ставропольский край, город Лермонтов, проезд Западный, № 5
2.3	Географические координаты	44 648721, 41 956615	45 099155, 41 901647	44 115920, 42 937018
3	Технология обработки отходов	-	-	-
3.1	Тип обработки	-	-	-
3.2	Наименование	Машина дробильная для измельчения пластика	Пресс гидравлический мятежный Pecco-48V; шредер WS-110	Оборудование по переработке или MINGDING
3.3	Суть технологии обработки	-	-	-
3.4	Наименование	-	-	-
3.5	Суть технологии обработки	-	-	-
3.6	Наименование	-	-	-
3.7	Суть технологии обработки	-	-	-
3.8	Проектная мощность объекта, тонн/год	219 000	8 760	2 190
3.9	Принято фактически отходов за 2018 год, тонн	-	-	-
4	Данные об обрабатываемых отходах	-	-	-
4.1	тип отхода	ТКО и подобные	ТКО и подобные	ТКО и подобные
4.2	% от годовой мощности	X	X	X
4.3	тип отхода	Промышленные	Промышленные	Промышленные
4.4	% от годовой мощности	-	-	-
4.5	тип отхода	Строительные	Строительные	Строительные
4.6	% от годовой мощности	-	-	-
4.7	тип отхода	Сельскохозяйственные	Сельскохозяйственные	Сельскохозяйственные
4.8	% от годовой мощности	-	-	-
4.9	тип отхода	Прочие	Прочие	Прочие
4.10	% от годовой мощности	-	-	-
4.11	Коды ФККО принимаемых отходов	-	-	-
5	Произведенная продукция (вторичное сырье)	-	-	-
5.1	Наименование	-	-	-
5.2	Количество, тонн/год	-	-	-
5.3	Процент выборки, %	-	-	-
5.4	Наименование	-	-	-
5.5	Количество, тонн/год	-	-	-
5.6	Процент выборки, %	-	-	-
5.7	Наименование	-	-	-
5.8	Количество, тонн/год	-	-	-
5.9	Процент выборки, %	-	-	-
5.10	Наименование	-	-	-
5.11	Количество, тонн/год	-	-	-
5.12	Процент выборки, %	-	-	-
5.13	Наименование	-	-	-
5.14	Количество, тонн/год	-	-	-
5.15	Процент выборки, %	-	-	-
5.16	Наименование	-	-	-
5.17	Количество, тонн/год	-	-	-
5.18	Процент выборки, %	-	-	-
6	Данные о вторично образующих отходах	-	-	-
6.1	Наименование объекта, на который передаются отходы для размещения	-	-	-
6.2	Адрес объекта, на который передаются отходы для размещения	-	-	-
6.3	тип отхода	-	-	-
6.4	вид отхода по ФККО	-	-	-
6.5	класс опасности	-	-	-
6.6	лицензия отходов, тонн/год	-	-	-
7	Реквизиты заключения государственной экологической экспертизы на проектную документацию	-	-	-
8	Реквизиты лицензии на право осуществления деятельности по обработке отходов I-IV класса опасности	-	-	-
9	Реквизиты документа на право пользования объектом	-	-	-
10	Заключение о размере установленной санитарно-защитной зоны на объект	-	-	-
10.1	Реквизиты заключения	-	-	-
10.2	Размер СЗЗ, метров	-	-	-
11	Наличие программы экологического и/или производственного контроля на объекте	-	-	-
12	Данные мониторинга факторов окружающей природной среды (в случае превышения ПДВ)	-	-	-
13	Перечень заявлений обнаружения, принимаемых и/или предотвращенных воздействие объекта на окружающую природную среду	-	-	-

1	2	3	4	5
№ п/п	Наименование исполнительно-распорядительного мероприятия, НИИ	ООО "ВМ Стиль - СК" (ИНН 2607000570)	ООО "ВМ Стиль - СК" (ИНН 2607000570)	ЗАО "Сектор клин" (ИНН 2635040962)
1	2	3	4	5
1	Информация об организации-балансодержателе	-	-	-
1.1	Наименование	-	-	-
1.2	НИИ	-	-	-
2	Фактический адрес местоположения объекта	-	-	-
2.1	Кадастровый номер земельного участка	-	-	-
2.2	Точный адрес фактического местоположения	356140, Ставропольский край, город Изобильный, ул. Транспортная, № 1	356140, Ставропольский край, город Изобильный, ул. Кадатнова, № 1	355035, Ставропольский край, город Ставрополь, улица 2-я Промышленная, № 6 Б, Ставропольский край, город Ставрополь, улица 1-я Промышленная, № 9
2.3	Географические координаты	45 356941, 41 721059	43 369144, 41 710333	45 052016, 41 910801, 45 049319, 41 910082
3	Технология обработки отходов	-	-	-
3.1	Тип обработки	-	-	-
3.2	Наименование	Дробилка	Пресс-экстрактный УЗ 21 МПОО	Дробильно-сортировочная установка по измельчению наливных клапан ДСУ-3
3.3	Суть технологии обработки	-	-	-
3.4	Наименование	-	-	-
3.5	Суть технологии обработки	-	-	-
3.6	Наименование	-	-	-
3.7	Суть технологии обработки	-	-	-
3.8	Проектная мощность объекта, тонн/год	1 100	1 500	2 000
3.9	Проектно фактическая отходов за 2018 год, тонн	-	-	-
4	Данные об обрабатываемых отходах	-	-	-
4.1	тип отхода	ТКО и подобные	ТКО и подобные	ТКО и подобные
4.2	% от годовой мощности	X	X	X
4.3	тип отхода	Промышленные	Промышленные	Промышленные
4.4	% от годовой мощности	-	-	-
4.5	тип отхода	Строительные	Строительные	Строительные
4.6	% от годовой мощности	-	-	-
4.7	тип отхода	Сельскохозяйственные	Сельскохозяйственные	Сельскохозяйственные
4.8	% от годовой мощности	-	-	-
4.9	тип отхода	Прочие	Прочие	Прочие
4.10	% от годовой мощности	-	-	-
4.11	Коды ФККО принимаемых отходов	-	-	-
5	Производимая продукция (вторичная сырье)	-	-	-
5.1	Наименование	-	-	-
5.2	Количество, тонн/год	-	-	-
5.3	Процент выборки, %	-	-	-
5.4	Наименование	-	-	-
5.5	Количество, тонн/год	-	-	-
5.6	Процент выборки, %	-	-	-
5.7	Наименование	-	-	-
5.8	Количество, тонн/год	-	-	-
5.9	Процент выборки, %	-	-	-
5.10	Наименование	-	-	-
5.11	Количество, тонн/год	-	-	-
5.12	Процент выборки, %	-	-	-
5.13	Наименование	-	-	-
5.14	Количество, тонн/год	-	-	-
5.15	Процент выборки, %	-	-	-
5.16	Наименование	-	-	-
5.17	Количество, тонн/год	-	-	-
5.18	Процент выборки, %	-	-	-
6	Данные о вторичных образуемых отходах	-	-	-
6.1	Наименование объекта, до которой переданы отходы для размещения	-	-	-
6.2	Адрес объекта, до которой переданы отходы для размещения	-	-	-
6.3	тип отхода	-	-	-
6.4	вид отхода по ФККО	-	-	-
6.5	наши опасности	-	-	-
6.6	количество отходов, тонн/год	-	-	-
7	Реквизиты заключения государственной экологической экспертизы на проектную документацию	-	-	-
8	Реквизиты лицензии на право осуществления деятельности по обработке отходов 3-IV классов опасности	-	-	-
9	Реквизиты документа на право пользования объектом	-	-	-
10	Заключение о размере установленной ежегодно-защитной зоны на объект	-	-	-
10.1	Реквизиты заключения	-	-	-
10.2	Размер СЗЗ, метров	-	-	-
11	Наличие программы экологического и или производственного контроля на объекте	-	-	-
12	Данные мониторинга факторов окружающей природной среды (в случае превышения ПДК)	-	-	-
13	Перечень экспертов обустройства, производственных и или предотвращающих воздействие объекта на окружающую природную среду	-	-	-

1	2	3	4	5
№ п/п	Наименование показателя объекта размещения отходов, НВОС	ИП Кривошеины ГВ (ОГРН 2622052333397)	ООО "ЭкоСтанд-К" (ИНН 2660088877)	ООО "Дарница" (ИНН 2607000668)
1	2	3	4	5
1	Информация об организации-балансодержателе	-	-	-
1.1	Наименование	-	-	-
1.2	ИНН	-	-	-
2	Фактический адрес местонахождения объекта	-	-	-
2.1	Кадастровый номер земельного участка	-	-	-
2.2	Точный адрес фактического местонахождения	356800, Ставропольский край, город Буденновск, проезд Гашкинский, 30 б А	356750, Ставропольский край, Грачевский район, село Грачевка, улица Шоссейная, № 98	356110, Ставропольский край, Изобильненский городской округ, пгт. Рыздвяный, ул Пионерская, д 1 А
2.3	Географические координаты	44.793894, 44.148109	45.207529, 42.423577	45.269154, 41.815798
3	Технология обработки отходов	-	-	-
3.1	Тип обработки	-	-	-
3.2	Наименование	Автоматизированная линия по утилизации и переработке автомобильных шин и отходов РТИ "Экодрим Рециклинг 500"	Автоматическая линия по переработке автомобильных Е-700	Пресс шинопрессовый У 21 МДПО
3.3	Суть технологии обработки	-	-	-
3.4	Наименование	-	-	-
3.5	Суть технологии обработки	-	-	-
3.6	Наименование	-	-	-
3.7	Суть технологии обработки	-	-	-
3.8	Проектная мощность объекта, тонн/год	2 100	2 100	1 200
3.9	Принято фактически отходов за 2018 год, тонн	-	-	-
4	Данные об обрабатываемых отходах	-	-	-
4.1	тип отходов	ТКО и подобные	ТКО и подобные	ТКО и подобные
4.2	% от годовой мощности	X	X	X
4.3	тип отходов	Промышленные	Промышленные	Промышленные
4.4	% от годовой мощности	-	-	-
4.5	тип отходов	Строительные	Строительные	Строительные
4.6	% от годовой мощности	-	-	-
4.7	тип отходов	Сельскохозяйственные	Сельскохозяйственные	Сельскохозяйственные
4.8	% от годовой мощности	-	-	-
4.9	тип отходов	Прочие	Прочие	Прочие
4.10	% от годовой мощности	-	-	-
4.11	Коды ФККО принимаемых отходов	-	-	-
5	Производственная программа (сторонних сырья)	-	-	-
5.1	Наименование	-	-	-
5.2	Количество, тонн/год	-	-	-
5.3	Процент выборки, %	-	-	-
5.4	Наименование	-	-	-
5.5	Количество, тонн/год	-	-	-
5.6	Процент выборки, %	-	-	-
5.7	Наименование	-	-	-
5.8	Количество, тонн/год	-	-	-
5.9	Процент выборки, %	-	-	-
5.10	Наименование	-	-	-
5.11	Количество, тонн/год	-	-	-
5.12	Процент выборки, %	-	-	-
5.13	Наименование	-	-	-
5.14	Количество, тонн/год	-	-	-
5.15	Процент выборки, %	-	-	-
5.16	Наименование	-	-	-
5.17	Количество, тонн/год	-	-	-
5.18	Процент выборки, %	-	-	-
6	Данные о вторичном использовании	-	-	-
6.1	Наименование объекта, до которого осуществляется отправка для размещения	-	-	-
6.2	Адрес объекта, до которого вывозятся остатки для размещения	-	-	-
6.3	тип отходов	-	-	-
6.4	код отходов по ФККО	-	-	-
6.5	класс опасности	-	-	-
6.6	количество отходов, тонн/год	-	-	-
7	Результаты заключения государственной экологической экспертизы по проектной документации	-	-	-
8	Реквизиты лицензии на право осуществления деятельности по обработке отходов I-IV классов опасности	-	-	-
9	Реквизиты документа на право пользования объектом	-	-	-
10	Географические размеры установленной санитарно-защитной зоны на объект	-	-	-
10.1	Реквизиты заключения	-	-	-
10.2	Размер СЗЗ, метров	-	-	-
11	Наличие программы экологического и производственного мониторинга на объекте	-	-	-
12	Данные иных первых факторов окружающей природной среды (в случае проживания НДС)	-	-	-
13	Перечень защищаемых объектов (территорий, зданий/сооружений, экспозиционных объектов) на окружающую природную среду	-	-	-

1	2	3	4	5
№ п/п	Наименование комплексной экологической экспертизы, НВОС	ИП Сарычев К.В. (ИНН 263506745068)	ООО «Минуста Пашня» (ИНН 2635033810)	-
1	2	3	4	5
1	Информация об организации-заявителе/держателе	-	-	-
1.1	Наименование	-	-	-
1.2	ИНН	-	-	-
2	Фактический адрес эксплуатируемого объекта	-	-	-
2.1	Кадастровый номер земельного участка	-	-	-
2.2	Точный адрес фактического местонахождения	Ставропольский край, Шпаковский район, хутор Гашун	Ставропольский край, Шпаковский район, город Михайловск, 3 км западнее Агропарк-Сельмаш, отделение 1	-
2.3	Географические координаты	45.981427, 42.113478	45.118356, 42.182490	-
3	Технология обработки отходов	-	-	-
3.1	Тип обработки	-	-	-
3.2	Наименование	активатор нарушения целых поверхностей "ECO-СТЕП" -500	Мельче-сушильный комплекс для зерновых культур передвижной МСК ЗОТ 1000 П (АПК 304)	-
3.3	Суть технологии обработки	-	-	-
3.4	Наименование	-	-	-
3.5	Суть технологии обработки	-	-	-
3.6	Наименование	-	-	-
3.7	Суть технологии обработки	-	-	-
3.8	Проектная мощность объекта, тонн/год	1 509	1 169	-
3.9	Принято фактически отходов за 2018 год, тонн	-	-	-
4	Данные об образующихся отходах	-	-	-
4.1	тип отхода	ТКО и подобные	ТКО и подобные	-
4.2	% от годовой мощности	X	X	-
4.3	тип отхода	Промышленные	Промышленные	-
4.4	% от годовой мощности	-	-	-
4.5	тип отхода	Строительные	Строительные	-
4.6	% от годовой мощности	-	-	-
4.7	тип отхода	Сельскохозяйственные	Сельскохозяйственные	-
4.8	% от годовой мощности	-	-	-
4.9	тип отхода	Прочие	Прочие	-
4.10	% от годовой мощности	-	-	-
4.11	Коды ФККО принимаемых отходов	-	-	-
5	Производимая продукция (вторичное сырье)	-	-	-
5.1	Наименование	-	-	-
5.2	Количество, тонн/год	-	-	-
5.3	Процент выборки, %	-	-	-
5.4	Наименование	-	-	-
5.5	Количество, тонн/год	-	-	-
5.6	Процент выборки, %	-	-	-
5.7	Наименование	-	-	-
5.8	Количество, тонн/год	-	-	-
5.9	Процент выборки, %	-	-	-
5.10	Наименование	-	-	-
5.11	Количество, тонн/год	-	-	-
5.12	Процент выборки, %	-	-	-
5.13	Наименование	-	-	-
5.14	Количество, тонн/год	-	-	-
5.15	Процент выборки, %	-	-	-
5.16	Наименование	-	-	-
5.17	Количество, тонн/год	-	-	-
5.18	Процент выборки, %	-	-	-
6	Данные о вторично образованных отходах	-	-	-
6.1	Наименование объекта, на который передаются отходы для размещения	-	-	-
6.2	Адрес объекта, на который вывозятся отходы для размещения	-	-	-
6.3	тип отхода	-	-	-
6.4	код отхода по ФККО	-	-	-
6.5	класс опасности	-	-	-
6.6	количество отходов, тонн/год	-	-	-
7	Результаты наземных государственной экологической инспекции по проектной документации	-	-	-
8	Результаты выездного по время осуществления деятельности по обработке отходов I-IV классов опасности	-	-	-
9	Результаты инструмент по время эксплуатации объекта	-	-	-
10	Заключения и размеры установленной санитарно-защитной зоны до объект	-	-	-
10.1	Реквизиты заключения	-	-	-
10.2	Размер СЗЗ, метров	-	-	-
11	Наличие программы производственного для производственного контроля до объекта	-	-	-
12	Данные мониторинга факторов окружающей природной среды (в случае проведения ПЭК)	-	-	-
13	Перечень элементов обустройства, предусмотренных в для предотвращения возможного вреда окружающей природной среде	-	-	-

УПРАВЛЕНИЕ ДЕЛОПРОИЗВОДСТВА И АРХИВА * С-III * АППАРАТА ПРАВИТЕЛЬСТВА СТАВРОПОЛЬСКОГО КРАЯ
ДЛЯ ВЫПУСКА ДОКУМЕНТОВ

Приложение А9
к территориальной схеме обращения с отходами
Ставропольского края

ПЕРЕЧЕНЬ
объектов утилизации отходов производства и потребления

№ п/п	Наименование показателя/наименование эксплуатирующей организации, ИНН	ФКУ "Исправительная Колония №11 УФСИН по Ставропольскому краю" (ИНН 2635001547)	ИП Скрипова Е.В. (ИНН 263506740560)	ООО "СевКавРецикл" (ИНН 2636209837)
1	2	3	4	5
1	Фактический адрес местоположения объекта	-	-	-
1.1	Точный адрес фактического местоположения	г.Ставрополь-44	Шпаковский район, хутор Талия, ул.Заводская, 5	пгт.Нижнерусский, ул.Карьерная, 2
1.2	Координаты WGS84	45.034093, 41.904349	45.077081, 42.115032	45.181659, 41.868562
2	Технология утилизации отходов	-	-	-
2.1	Наименование	Установка переработки полиэтилена	Установка переработки автопокрышек	Установка переработки полиэтилентерефталата
2.2	Суть технологии утилизации	-	-	-
2.3	Наименование	-	-	-
2.4	Суть технологии утилизации	-	-	-
2.5	Наименование	-	-	-
2.6	Суть технологии утилизации	-	-	-
2.7	Наименование	-	-	-
2.8	Суть технологии утилизации	-	-	-
2.9	Проектная мощность объекта, тонн/год	55	2920	6000
3	Данные об утилизируемых отходах	-	-	-
3.1	тип отхода	ТКО и подобные	ТКО и подобные	ТКО и подобные
3.2	% от годовой мощности	-	-	-
3.3	тип отхода	Промышленные	Промышленные	Промышленные
3.4	% от годовой мощности	-	-	-
3.5	тип отхода	Строительные	Строительные	Строительные
3.6	% от годовой мощности	-	-	-
3.7	тип отхода	Сельскохозяйственные	Сельскохозяйственные	Сельскохозяйственные
3.8	% от годовой мощности	-	-	-
3.9	тип отхода	Прочие	Прочие	Прочие
3.10	% от годовой мощности	100	100	100
3.11	Вид промышленных отходов	Полиэтилен	Автопокрышки	Полиэтилентерефталат
4	Производимая продукция	-	-	-
4.1	Наименование	Полиэтиленовая плёнка	Резиновая крошка, резиновая плитка (для спортивных и детских площадок)	Мытый пэт-флекс (хлопья ПЭТ)
4.2	Количество, тонн/год	-	-	-
4.3	Наименование	-	-	-
4.4	Количество, тонн/год	-	-	-
4.5	Наименование	-	-	-
4.6	Количество, тонн/год	-	-	-
5	Данные о вторично образуемых отходах	-	-	-
5.1	Наименование объекта, на который передаются отходы для размещения	-	-	-
5.2	Адрес объекта, на который передаются отходы для размещения	-	-	-
5.3	тип отхода	-	-	-
5.4	код отхода по ФККО	-	-	-
5.5	класс опасности	-	-	-
5.6	количество отходов, тонн/год	-	-	-
5.7	тип отхода	-	-	-
5.8	код отхода по ФККО	-	-	-
5.9	класс опасности	-	-	-
5.10	количество отходов, тонн/год	-	-	-
6	Реквизиты заключения государственной экологической экспертизы на проектную документацию	-	-	-
7	Реквизиты лицензии на право осуществления деятельности по утилизации отходов I-IV классов опасности	-	-	-
8	Реквизиты документа на право пользования объектом	-	-	-
9	Заключение о размере установленной санитарно-защитной зоны на объект	-	-	-
9.1	Реквизиты заключения	-	-	-
9.2	Размер СТЗ, метров	-	-	-
10	Наличие программы экологического и/или производственного контроля на объекте	-	-	-
11	Данные мониторинга факторов окружающей природной среды (в случае превышения ПДК)	-	-	-
12	Перечень элементов обустройства, препятствующих и или предотвращающих воздействие объекта на окружающую природную среду	-	-	-

1	2	3	4	5
№ п/п	Наименование земельного участка/объекта эксплуатирующей организации, ИНН	ООО "Эко-Сити" (ИНН 2636091134)	ОАО "Ставропольнефтегаз" (ИНН 2635000978)	ООО "ПКС "Электропроект" (ИНН 2635819639)
1	2	3	4	5
1	Фактический адрес местонахождения объекта	-	-	-
1.1	Точный адрес фактического местонахождения	пут.Пятигорский, ул.Карьерная, 2	Ставропольский край, город Ставрополь, проспект Кулакова, №23	Ставропольский край, город Изобильный, улица Промышленная, д. № 112/1
1.2	Координаты WGS84	45.181695, 41.868562	45.073407, 41.929692	45.364585, 41.716226
2	Технология утилизации отходов	-	-	-
2.1	Наименование	Установка переработки нефтешлам-нефтеотходов и нефтесодержащих отходов	Передвижной шлейф из шин (для промышленного применения)	Установка сварочная
2.2	Суть технологии утилизации	-	-	-
2.3	Наименование	-	-	-
2.4	Суть технологии утилизации	-	-	-
2.5	Наименование	-	-	-
2.6	Суть технологии утилизации	-	-	-
2.7	Наименование	-	-	-
2.8	Суть технологии утилизации	-	-	-
2.9	Проектная мощность объекта, тонн/год	2772	4380	2555
3	Данные об утилизируемых отходах	-	-	-
3.1	тип отходов	ТКО и подобные	ТКО и подобные	ТКО и подобные
3.2	% от годовой мощности	-	-	-
3.3	тип отходов	Промышленные	Промышленные	Промышленные
3.4	% от годовой мощности	-	-	-
3.5	тип отходов	Строительные	Строительные	Строительные
3.6	% от годовой мощности	-	-	-
3.7	тип отходов	Сельскохозяйственные	Сельскохозяйственные	Сельскохозяйственные
3.8	% от годовой мощности	-	-	-
3.9	тип отходов	Прочие	Прочие	Прочие
3.10	% от годовой мощности	100	100	100
3.11	Вид принимаемых отходов	Нефтешлам-нефтеотходы и нефтесодержащие отходы	осколки кремнезёмсодержащих кладо (кремнезёмсодержащих блоков и т.д.	шлаки сварочные неметаллические, отходы синтетической (нефтепродуктов при температурах, испытаниях и измерениях, синтетические пластины отработанных аккумуляторов и т.д
4	Производимая продукция	-	-	-
4.1	Наименование	Флэш-колонны	Куски шин и древесины используются для амортизирующих прокладок при укладке и транспортировке грузчиков. Остающиеся отходы называются в качестве твердого топлива для мозаичных котлов	Жидкие синтетические углеводородные смазки, металлопорошок, шариковый клей
4.2	Количество, тонн/год	2400	-	-
4.3	Наименование	Полимерцементная плитка	-	-
4.4	Количество, тонн/год	372	-	-
4.5	Наименование	-	-	-
4.6	Количество, тонн/год	-	-	-
5	Данные о вторично образуемых отходах	-	-	-
5.1	Наименование объекта, на который передаются отходы для размещения	-	-	-
5.2	Адрес объекта, на который передаются отходы для размещения	-	-	-
5.3	тип отходов	-	-	-
5.4	код отхода по ФККО	-	-	-
5.5	класс опасности	-	-	-
5.6	количество отходов, тонн/год	-	-	-
5.7	тип отходов	-	-	-
5.8	код отхода по ФККО	-	-	-
5.9	класс опасности	-	-	-
5.10	количество отходов, тонн/год	-	-	-
6	Реквизиты заключения государственной экологической экспертизы по проектной документации	-	-	-
7	Реквизиты лицензии на право осуществления деятельности по утилизации отходов I-IV классов опасности	-	-	-
8	Реквизиты документа на право пользования объектом	-	-	-
9	Заключение о размере установленной санитарно-защитной зоны по объект	-	-	-
9.1	Реквизиты заключения	-	-	-
9.2	Размер СЗЗ, метров	-	-	-
10	Наличие программы экологического и/или производственного контроля на объекте	-	-	-
11	Данные мониторинга факторов окружающей природной среды (в случае превышения ПДК)	-	-	-
12	Перечень имеющихся обустройств, препятствующих и/или предотвращающих воздействие объекта на окружающую природную среду	-	-	-

1	2	3	4	5
№ п.п	Наименование показателя/наименование лицензиата (заявителя)	ООО "ЦЭС "Экспериментт" (ИНН 2635819638)	ИП Быль Д.М. (ИНН 263808450143)	ООО "Бацук" (ИНН 2632802511)
1	2	3	4	5
1	Фактический адрес местоположения объекта	-	-	-
1.1	Точный адрес фактического местоопределения	Ставропольский край, город Изобильный, улица Промышленная, д. № 112 1	357500, Ставропольский край, город Пятигорск, улица Фабричная, № 28	Ставропольский край, город Пятигорск, Лермонтовский округ
1.2	Координаты WGS84	45.364583, 41.716226	44.048604, 43.113798	44.064013, 43.060635
2	Технология утилизации отходов	-	-	-
2.1	Наименование	Плавильные печь	Экструзионные линии на основе экструдера NTRUDER, дробилки CRUSHER, дробилки DREDER и тодо для пластиков и пластмасс	Линия по переработке шин в резиновую крошку (Модель МЛ 500)
2.2	Суть технологии утилизации	-	-	-
2.3	Наименование	-	-	-
2.4	Суть технологии утилизации	-	-	-
2.5	Наименование	-	-	-
2.6	Суть технологии утилизации	-	-	-
2.7	Наименование	-	-	-
2.8	Суть технологии утилизации	-	-	-
2.9	Проектная мощность объекта, тонн/год	1825	315	2160
3	Данные об утилизируемых отходах	-	-	-
3.1	тип отхода	ТКО и подобные	ТКО и подобные	ТКО и подобные
3.2	% от годовой мощности	-	-	-
3.3	тип отхода	Промышленные	Промышленные	Промышленные
3.4	% от годовой мощности	-	-	-
3.5	тип отхода	Строительные	Строительные	Строительные
3.6	% от годовой мощности	-	-	-
3.7	тип отхода	Сельскохозяйственные	Сельскохозяйственные	Сельскохозяйственные
3.8	% от годовой мощности	-	-	-
3.9	тип отхода	Прочие	Прочие	Прочие
3.10	% от годовой мощности	100	100	100
3.11	Вид принимаемых отходов	горя шлаттыпичная, ты ратинская неорганическая перестроительная или комплексированная минеральные вещества и т.д.	Смесь отходов пластмассовых изделий при сортировке ТКО, отходы линолеум ментов резиновые, отходы полиэтиленхлорида в виде пленки и изделий из нее негазированные	Покрышки
4	Производимая продукция	-	-	-
4.1	Наименование	Высокоуглеродистый твердый остаток	Панели облицовочные и доборные элементы из полиэтилентерефт, используемые в строительстве	Резиновая крошка, резиновое бордюрное покрытие (для спортивных и детских площадок)
4.2	Количество, тонн/год	-	-	-
4.3	Наименование	-	-	-
4.4	Количество, тонн/год	-	-	-
4.5	Наименование	-	-	-
4.6	Количество, тонн/год	-	-	-
5	Данные о площадке обрабатываемых отходов	-	-	-
5.1	Наименование объекта, на который передаются отходы для размещения	-	-	-
5.2	Адрес объекта, на который передаются отходы для размещения	-	-	-
5.3	тип отхода	-	-	-
5.4	вид отхода по ФККО	-	-	-
5.5	класс опасности	-	-	-
5.6	количество отходов, тонн/год	-	-	-
5.7	тип отхода	-	-	-
5.8	вид отхода по ФККО	-	-	-
5.9	класс опасности	-	-	-
5.10	количество отходов, тонн/год	-	-	-
6	Реквизиты заключения государственной экологической экспертизы на проектную документацию	-	-	-
7	Реквизиты лицензии на право осуществления деятельности по утилизации отходов I-IV классов опасности	-	-	-
8	Реквизиты документов на право пользования объектом	-	-	-
9	Заключение о размере установленной санитарно-защитной зоны на объект	-	-	-
9.1	Реквизиты заключения	-	-	-
9.2	Размер СЗЗ, метров	-	-	-
10	Наличие программы экологического и/или производственного контроля на объекте	-	-	-
11	Данные мониторинга факторов окружающей природной среды (в случае превышения ПДК)	-	-	-
12	Перечень элементов обустройства, предотвращающих и/или предотвращающих негативное объекта на окружающую природную среду	-	-	-

1	2	3	4	5
№ п/п	Наименование эксплуатирующей организации, ИНН	ЗАО "Сетар плюс" (ИНН 2633040962)	ООО "Ставролен" (ИНН 2624022320)	ООО "Ставролен" (ИНН 2624022320)
1	2	3	4	5
1	Фактический адрес местонахождения объекта	-	-	-
1.1	Точный адрес фактического местонахождения	355035, Ставропольский край, город Ставрополь, улица 2-я Промышленная, № 6 Б, Ставропольский край, город Ставрополь, улица 1-я Промышленная, № 9	356808, Ставропольский край, г. Буденновск, ул. Розы Люксембург, 1	356808, Ставропольский край, г. Буденновск, ул. Розы Люксембург, 1
1.2	Координаты WGS84	45.052016, 41.910801, 45.049318, 41.910062	44.816673, 44.134454	44.816673, 44.134454
2	Технологические узлы ваши отходов	-	-	-
2.1	Наименование	Промышленные печи с роторным петлевым	Котельный цех печей пиролиза пос. 1 130	Котельный участок производства ТВГСа ПК
2.2	Суть технологии по утилизации	-	-	-
2.3	Наименование	-	-	-
2.4	Суть технологии утилизации	-	-	-
2.5	Наименование	-	-	-
2.6	Суть технологии по утилизации	-	-	-
2.7	Наименование	-	-	-
2.8	Суть технологии утилизации	-	-	-
2.9	Проектная мощность объекта, тонн/год	2555	2847	509
3	Данные об утилизируемых отходах	-	-	-
3.1	тип отхода	ТКО и подобные	ТКО и подобные	ТКО и подобные
3.2	% от годовой мощности	-	-	-
3.3	тип отхода	Промышленные	Промышленные	Промышленные
3.4	% от годовой мощности	-	-	-
3.5	тип отхода	Строительные	Строительные	Строительные
3.6	% от годовой мощности	-	-	-
3.7	тип отхода	Сельскохозяйственные	Сельскохозяйственные	Сельскохозяйственные
3.8	% от годовой мощности	-	-	-
3.9	тип отхода	Прочие	Прочие	Прочие
3.10	% от годовой мощности	100	100	100
3.11	Вид применяемых отходов	Аккумуляторы никель-цинковые отработанные в сборе	Отходы текстильного оборудования для сбора сажевых углеводородов при отделении сточных вод производства этилена и т.д.	Зольный конденсат продукты оборудования фильтрации удаления компонентов, отработанный для получения катализатора на основе оксида кремния, полученного синхронного и оксида наполнения и т.д.
4	Производимая продукция	-	-	-
4.1	Наименование	Металлическая стружка, пайка, используются при производстве. Недолго такого имеет	Полиэтилен низкого давления	Полиэтилены
4.2	Количество, тонн/год	-	-	-
4.3	Наименование	-	-	-
4.4	Количество, тонн/год	-	-	-
4.5	Наименование	-	-	-
4.6	Количество, тонн/год	-	-	-
5	Данные о вторично образуемых отходах	-	-	-
5.1	Наименование объекта, на который передаются отходы для размещения	-	-	-
5.2	Адрес объекта, на который передаются отходы для размещения	-	-	-
5.3	тип отхода	-	-	-
5.4	код отхода по ФККО	-	-	-
5.5	класс опасности	-	-	-
5.6	количество отходов, тонн/год	-	-	-
5.7	тип отхода	-	-	-
5.8	код отхода по ФККО	-	-	-
5.9	класс опасности	-	-	-
5.10	количество отходов, тонн/год	-	-	-
6	Реквизиты заключений государственной экологической экспертизы на проектную документацию	-	-	-
7	Реквизиты лицензии на право осуществления деятельности по утилизации отходов I-IV классов опасности	-	-	-
8	Реквизиты документов на право пользования объектом	-	-	-
9	Заключение о размере установленной санитарно-защитной зоны на объект	-	-	-
9.1	Реквизиты заключения	-	-	-
9.2	Размер СЗЗ, метров	-	-	-
10	Наличие программы экологического и/или производственного контроля на объекте	-	-	-
11	Данные мониторинга факторов окружающей природной среды (в случае превышения ПДК)	-	-	-
12	Перечень элементов объектов, представляющих или представляющих воздействие объекта на окружающую природную среду	-	-	-

1	2	3	4	5
№ п/п	Наименование показателя/наименование эксплуатирующей организации, ИНН	ООО «Маргуста Пласт» (ИНН 2635833810)	-	-
1	2	3	4	5
1	Фактический адрес местоположения объекта	-	-	-
1.1	Точный адрес фактического местоположения	Ставропольский край, Шпаковский район, город Михайловск, 5 км автодороги Аэропорт-Ставрополь, отделение 1	-	-
1.2	Координаты WGS84	45.118350, 42.102690	-	-
2	Технология утилизации отходов	-	-	-
2.1	Наименование	Гранулирующая система INTAREMA 1006 TYEplus	-	-
2.2	Суть технологии утилизации	-	-	-
2.3	Наименование	-	-	-
2.4	Суть технологии утилизации	-	-	-
2.5	Наименование	-	-	-
2.6	Суть технологии утилизации	-	-	-
2.7	Наименование	-	-	-
2.8	Суть технологии утилизации	-	-	-
2.9	Проектная мощность объекта, тонн/год	871	-	-
3	Данные об утилизируемых отходах	-	-	-
3.1	тип отхода	ТКО и подобные	-	-
3.2	% от годовой мощности	-	-	-
3.3	тип отхода	Промышленные	-	-
3.4	% от годовой мощности	-	-	-
3.5	тип отхода	Строительные	-	-
3.6	% от годовой мощности	-	-	-
3.7	тип отхода	Сельскохозяйственные	-	-
3.8	% от годовой мощности	-	-	-
3.9	тип отхода	Прочие	-	-
3.10	% от годовой мощности	100	-	-
3.11	Вид вращаемых отходов	Мелкоизмельченная БОПП пленка, отмытые ПЭ фиксы, ПЭ пленка с частицами бумаги, сильно замечательная ПЭ пленка, ПП пленка	-	-
4	Производимая продукция	-	-	-
4.1	Наименование	Регранулят	-	-
4.2	Количество, тонн/год	-	-	-
4.3	Наименование	-	-	-
4.4	Количество, тонн/год	-	-	-
4.5	Наименование	-	-	-
4.6	Количество, тонн/год	-	-	-
5	Данные о вторично образуемых отходах	-	-	-
5.1	Наименование объекта, на который передаются отходы для размещения	-	-	-
5.2	Адрес объекта, на который передаются отходы для размещения	-	-	-
5.3	тип отхода	-	-	-
5.4	код отхода по ФККО	-	-	-
5.5	класс опасности	-	-	-
5.6	количество отходов, тонн/год	-	-	-
5.7	тип отхода	-	-	-
5.8	код отхода по ФККО	-	-	-
5.9	класс опасности	-	-	-
5.10	количество отходов, тонн/год	-	-	-
6	Реквизиты заключения государственной экологической экспертизы на проектную документацию	-	-	-
7	Реквизиты лицензии на право осуществления деятельности по утилизации отходов I-IV классов опасности	-	-	-
8	Реквизиты документа на право пользования объектом	-	-	-
9	Заключение о размере установленной санитарно-защитной зоны на объект	-	-	-
9.1	Реквизиты заключения	-	-	-
9.2	Размер СЗЗ, метров	-	-	-
10	Наличие программы экологического и/или производственного контроля на объекте	-	-	-
11	Данные мониторинга факторов окружающей природной среды (в случае превышения ПДК)	-	-	-
12	Наличие элементов обустройства, препятствующих и/или предотвращающих воздействие объекта на окружающую природную среду	-	-	-

Приложение А10
к территориальной схеме обращения с отходами
Ставропольского края

ПЕРЕЧЕНЬ
объектов по обезвреживанию отходов

№ п/п	Наименование эксплуатирующей организации, ИНН	Акционерное общество "Пятигорский теплоэнергетический комплекс" (ИНН 2632800936)	АО "Невинномысский Азот" (ИНН 2631015563)	ООО "Регион-ресурс" (ИНН 2634073429)
1	2	3	4	5
1	Фактический адрес местонахождения объекта	-	-	-
1.1	Кадастровый номер земельного участка	26:33:010101:438	-	-
1.2	Точный адрес фактического местонахождения	357500, Ставропольский край, город Пятигорск, Бештаугорское шоссе, 118	357107, Ставропольский край, город Невинномысск, улица Низяева, № 1	Ставропольский край, город Ставрополь, Старомарьевское шоссе, № 32 к.Д
1.3	Географические координаты (при наличии)	44.069175, 42.987981	44.656438, 41.937184	45.055331, 42.034211
2	Технология обезвреживания отходов	-	-	-
2.1	Наименование технологии	обезвреживание (сжигание) ТБО	Установка термического обезвреживания отходов, остатков и промышленных стоков	Крематор УД-300 с камерой дополнительного сжигания
2.2	Суть технологии обезвреживания	сжигание в мусоросжигательных котлоагрегатах	-	-
2.3	Проектная мощность объекта, тонн/год	157000	9417	300
3	Данные об обезвреживаемых отходах	-	-	-
3.1	тип отхода	ТКО и подобные	ТКО и подобные	ТКО и подобные
3.2	% от годовой мощности	100	-	-
3.3	тип отхода	Промышленные	Промышленные	Промышленные
3.4	% от годовой мощности	-	-	-
3.5	тип отхода	Строительные	Строительные	Строительные
3.6	% от годовой мощности	-	-	-
3.7	тип отхода	Сельскохозяйственные	Сельскохозяйственные	Сельскохозяйственные
3.8	% от годовой мощности	-	-	-
3.9	тип отхода	Медицинские	Медицинские	Медицинские
3.10	% от годовой мощности	-	-	-
3.11	тип отхода	Прочие	Прочие	Прочие
3.12	% от годовой мощности	-	100	100
4	Данные о вторично образуемых отходах	-	-	-
4.1	Наименование объекта, на который передаются отходы для размещения	Полигон ТБО ООО "Сфера-АГ"	-	-
4.2	Адрес объекта, на который передаются отходы для размещения	Ставропольский край, г. Георгиевск, ул. Калинина, д. 97/10	-	-
4.3	тип отхода	Отходы обработанных материалов и изделий	-	-
4.4	код отхода по ФККО	45620051424	-	-
4.5	класс опасности	IV	-	-
4.6	количество отходов, тонн/год	0,044	-	-
4.7	тип отхода	Отходы обработанных материалов и изделий	-	-
4.8	код отхода по ФККО	45620051414	-	-
4.9	класс опасности	IV	-	-
4.10	количество отходов, тонн/год	0,044	-	-
4.11	тип отхода	Отходы обработанных материалов и изделий	-	-
4.12	код отхода по ФККО	45532001204	-	-
4.13	класс опасности	IV	-	-
4.14	количество отходов, тонн/год	0,1	-	-
4.15	тип отхода	Отходы производства строительных и ремонтных работ	-	-
4.16	код отхода по ФККО	91910002204	-	-
4.17	класс опасности	IV	-	-
4.18	количество отходов, тонн/год	0,02	-	-
4.19	тип отхода	Отходы [illegible] технологического оборудования	-	-
4.20	код отхода по ФККО	45711901204	-	-
4.21	класс опасности	IV	-	-
4.22	количество отходов, тонн/год	0,1	-	-
4.23	тип отхода	Отходы при обезвреживании коммунальных отходов, отходов потребления на производстве, подобных коммунальным	-	-
4.24	код отхода по ФККО	74711111204	-	-
4.25	класс опасности	IV	-	-
4.26	количество отходов, тонн/год	13991,457	-	-
4.27	тип отхода	Отходы при обезвреживании коммунальных отходов, отходов потребления на производстве, подобных коммунальным	-	-
4.28	код отхода по ФККО	74711711404	-	-
4.29	класс опасности	IV	-	-
4.30	количество отходов, тонн/год	8658,683	-	-
4.31	тип отхода	Отходы обработанных изделий	-	-
4.32	код отхода по ФККО	45610001515	-	-
4.33	класс опасности	V	-	-
4.34	количество отходов, тонн/год	0,012	-	-
5	Реквизиты заключения государственной экологической экспертизы на проектную документацию	-	-	-
6	Реквизиты лицензии на право осуществления деятельности по обезвреживанию отходов I-IV классов опасности	№ (26) - 893 - СТРУБТ от 15.03.2019 г	-	-
7	Реквизиты документа на право пользования объектом	Передаточный акт от 02.02.2011 г. Распоряжение Начальника МУ "УЖКХ г. Пятигорска" от 02.02.2011 г. № 24	-	-
8	Заключение о размере установленной санитарно-защитной зоны	-	-	-
8.1	Реквизиты заключения	26.01.05.000.Т.001291.08.17 от 30.08.2017 г.	-	-
8.2	Размер СЗЗ, метров	245	-	-
9	Наличие программы экологического контроля (мониторинга) окружающей среды на объекте	Да	-	-
10	Данные мониторинга фактического загрязнения окружающей среды (в случае превышения ПДК)	Превышение ПДК не зафиксировано	-	-
11	Перечень имеющихся сооружений/устройств, предотвращающих негативное воздействие объекта на окружающую среду	Система очистки газа - электрофильтры УГ2-3-53 БП	-	-

1	2	3	4	5
№ п/п	Наименование геологической/инженерно-экологической организации, ИНН	ООО "Ресинвестпуть" (ИНН 2634073429)	ООО "Атлас" (ИНН 2631080903)	ООО "Комбинат Капстройпроект" (ИНН 2627033281)
1	2	3	4	5
1	Фактический адрес местоположения объекта	-	-	-
1.1	Кадастровый номер земельного участка	-	-	-
1.2	Точный адрес фактического местоположения	Ставропольский край, город Ставрополь, Старомарьевское шоссе, № 32 м/н	Ставропольский край, г. Невинномысск, ул. Шоссейная, площадка очистных сооружений городского водопровода	Ставропольский край, город Буденновск, в южной части муниципального образования город Буденновск
1.3	Географические координаты (при наличии)	45.055531, 42.034211	44.619593, 41.907825	44.782872, 44.159369
2	Тектоническое районирование исследуемого участка	-	-	-
2.1	Инженерные геологии	Установка на удлиненных (двухметровых) осевых "сваях-Т"	Установка на железобетонных ростверковых лентах УРЛ-3м	Установка на удлиненных (двухметровых) осевых "сваях-Т"
2.2	Суть технических обследований	-	-	-
2.3	Проектная мощность объекта, тыс/год	288	1.68	288
3	Данные об обнаруженных отходах	-	-	-
3.1	тип отхода	ТКО и подобные	ТКО и подобные	ТКО и подобные
3.2	% от общей массы	-	-	-
3.3	тип отхода	Промышленные	Промышленные	Промышленные
3.4	% от общей массы	-	-	-
3.5	тип отхода	Строительные	Строительные	Строительные
3.6	% от общей массы	-	-	-
3.7	тип отхода	Сельскохозяйственные	Сельскохозяйственные	Сельскохозяйственные
3.8	% от общей массы	-	-	-
3.9	тип отхода	Медицинские	Медицинские	Медицинские
3.10	% от общей массы	-	-	-
3.11	тип отхода	Прочие	Прочие	Прочие
3.12	% от общей массы	100	100	100
4	Данные о старых объектах отходов	-	-	-
4.1	Наименование объекта, на который переслался отходы для размещения	-	-	-
4.2	Адрес объекта, на который переслался отходы для размещения	-	-	-
4.3	Тип отхода	-	-	-
4.4	код отхода по ФККО	-	-	-
4.5	класс опасности	-	-	-
4.6	количество отходов, тонн/год	-	-	-
4.7	тип отхода	-	-	-
4.8	код отхода по ФККО	-	-	-
4.9	класс опасности	-	-	-
4.10	количество отходов, тонн/год	-	-	-
4.11	тип отхода	-	-	-
4.12	код отхода по ФККО	-	-	-
4.13	класс опасности	-	-	-
4.14	количество отходов, тонн/год	-	-	-
4.15	тип отхода	-	-	-
4.16	код отхода по ФККО	-	-	-
4.17	класс опасности	-	-	-
4.18	количество отходов, тонн/год	-	-	-
4.19	тип отхода	-	-	-
4.20	код отхода по ФККО	-	-	-
4.21	класс опасности	-	-	-
4.22	количество отходов, тонн/год	-	-	-
4.23	тип отхода	-	-	-
4.24	код отхода по ФККО	-	-	-
4.25	класс опасности	-	-	-
4.26	количество отходов, тонн/год	-	-	-
4.27	тип отхода	-	-	-
4.28	код отхода по ФККО	-	-	-
4.29	класс опасности	-	-	-
4.30	количество отходов, тонн/год	-	-	-
4.31	тип отхода	-	-	-
4.32	код отхода по ФККО	-	-	-
4.33	класс опасности	-	-	-
4.34	количество отходов, тонн/год	-	-	-
5	Результаты технических государственной экологической экспертизы по проектной документации	-	-	-
6	Реквизиты лицензии на право осуществления деятельности по обезвреживанию отходов I-IV классов опасности	-	-	-
7	Реквизиты документа об оценке воздействия объектов	-	-	-
8	Заключение о размере установленной санитарно-защитной зоны по объекту	-	-	-
8.1	Реквизиты заключения	-	-	-
8.2	Размер СЗЗ, метров	-	-	-
9	Наличие границы земельного участка и зон ограничений (особого контроля) по объекту	-	-	-
10	Данные экологического фактора окружающей среды (в случае проведения ОВОС)	-	-	-
11	Перечень элементов обустройства, предметов отходов и зон ограничений хозяйственной деятельности на окружающую территорию и среду	-	-	-

1	2	3	4	5
№ п/п	Наименование контактного(ых) лицензируемого(ых) пункта(ов), ИНН	ООО "Эко-Транс" (ИНН 2627021349)	ООО "Эко-Транс" (ИНН 2627021349)	ИП "Жегалкина" (ИНН 263004291)
1	2	3	4	5
1	Фактический адрес местонахождения объекта	-	-	-
1.1	Кадастровый номер земельного участка	-	-	-
1.2	Точный адрес фактического местонахождения	Ставропольский край, Предгорный район, 9-й км Иргаклинского шоссе в границах СПК Кара	Ставропольский край, Минераловодский городской округ, 2,5 км северо-запад «Широкий», в границах АКХ «Водоканал»	Кочубеевский район, СПК-п «Путь ленинизма»
1.3	Географические координаты (при наличии)	43.941878, 42.753627	44.233999, 43.116654	44.53d5'52, 41.950848
2	Технология обезвреживания отходов	-	-	-
2.1	Применяемые технологии	Установка по утилизации (захоронению) отходов "Форсаж-Р"	Установка установки комплексов, обеспечивающих и утилизации (переработки) иных и отходов "Экотехник-Р"	Кригинг КРД-200 с емкостей автоматического типа
2.3	Суть технологии обезвреживания	-	-	-
2.3	Проектная мощность объекта, тонн/год	72К	20К	21Г
3	Данные об обезвреживаемых отходах	-	-	-
3.1	тип склада	ТКО и несортные	ТКО и несортные	ТКО и смешные
3.2	% от годовой мощности	-	-	-
3.3	тип склада	Производственные	Производственные	Производственные
3.4	% от годовой мощн. тн	-	-	-
3.5	тип склада	Строительные	Строительные	Строительные
3.6	% от годовой мощности	-	-	-
3.7	тип склада	Специальные отходы	Специальные отходы	Специальные отходы
3.8	% от годовой мощно. тн	-	-	-
3.9	тип склада	Медицинские	Медицинские	Медицинские
3.10	% от годовой мощности	-	-	-
3.11	тип склада	Прочие	Прочие	Прочие
3.12	% от годовой мощности	100	100	100
4	Данные о размещаемых обрезочных отходах	-	-	-
4.1	Инвентарный объект, на который размещаются отходы для захоронения	-	-	-
4.2	Адрес объекта, на котор размещаются отходы для захоронения	-	-	-
4.3	тип склада	-	-	-
4.4	вид отхода по ФККО	-	-	-
4.5	класс опасности	-	-	-
4.6	вместимость отходов, тонн/год	-	-	-
4.7	тип склада	-	-	-
4.8	вид отхода по ФККО	-	-	-
4.9	класс опасности	-	-	-
4.10	свойства отходов, тонн/год	-	-	-
4.11	тип склада	-	-	-
4.12	вид отхода по ФККО	-	-	-
4.13	класс опасности	-	-	-
4.14	вместимость отходов, тонн/год	-	-	-
4.15	тип склада	-	-	-
4.16	вид отхода по ФККО	-	-	-
4.17	класс опасности	-	-	-
4.18	вместимость отходов, тонн/год	-	-	-
4.19	тип склада	-	-	-
4.20	вид отхода по ФККО	-	-	-
4.21	класс опасности	-	-	-
4.22	вместимость отходов, тонн/год	-	-	-
4.23	тип склада	-	-	-
4.24	вид отхода по ФККО	-	-	-
4.25	класс опасности	-	-	-
4.26	вместимость отходов, тонн/год	-	-	-
4.27	тип склада	-	-	-
4.28	вид отхода по ФККО	-	-	-
4.29	класс опасности	-	-	-
4.30	вместимость отходов, тонн/год	-	-	-
4.31	тип склада	-	-	-
4.32	вид отхода по ФККО	-	-	-
4.33	класс опасности	-	-	-
4.34	вместимость отходов, тонн/год	-	-	-
5	Реквизиты заключения на отсутствие негативного экологического воздействия на окружающую среду	-	-	-
6	Реквизиты декларации на право осуществления деятельности по обезвреживанию отходов I-IV классов опасности	-	-	-
7	Реквизиты документа на право пользования объектом	-	-	-
8	Заключение о размере установленной санитарно-защитной зоны на объект	-	-	-
8.1	Реквизиты заключения	-	-	-
8.2	Размер СЗЗ, метров	-	-	-
9	Наличие программы экологического и производственного контроля на объекте	-	-	-
10	Данные о мониторинге факторов окружающей природной среды на санзоне предприятия (ПЭК)	-	-	-
11	Перечень технологического оборудования, применяемого для предотвращения вредного воздействия объекта на окружающую природную среду	-	-	-

1	2	3	4	5
№ п.п	Наименование технологии комплексного экологического регламента, ИНН	ГКУ "Комитет здравоохранения Ставропольского края" (ИНН 2635101925)	ООО "Нефтяной клин" (ИНН 2627026107)	ООО "Прогресс" (ИНН 5609295459)
1	2	3	4	5
1	Фактический адрес, местонахождение объекта	-	-	-
1.1	Кадастровый номер земельного участка	-	-	-
1.2	Точный адрес фактического местонахождения	355029, Ставропольский край, г. Ставрополь, ул. Объездная, № 29/ 356261, Ставропольский край, Туркменский район, с. Старомарьевское, ул. Полтавская, № 1 Г	357561, Ставропольский край, Предгорный район, село Ленинское, улица Горная.	Ставропольский край, Буденновский район, город Буденновск, в северной части муниципального образования город Буденновск
1.3	Географические координаты (или контуры)	45.047113, 42.077228; 45.073383, 42.198486	44.888615, 43.968887	44.809277, 44.191782
2	Технология обезвреживания отходов	-	-	-
2.1	Наименование технологии	Установка утилизации твердых бытовых, крупногабаритных и мед. отходов ЭКОТО - 250Ю	"Портативный утилизатор "Мини Борн"	Установка по утилизации (сжиганию) отходов "Факел-2"
2.2	Суть технологии обезвреживания	-	-	-
2.3	Проектная мощность объекта, кг/сутки	219	1000	784
3	Данные об обезвреживаемых отходах	-	-	-
3.1	Тип отходов	ТКО и медицинские	ТКО и медицинские	ТКО и медицинские
3.2	% от годовой мощности	-	-	-
3.3	Тип отходов	Промышленные	Промышленные	Технологические
3.4	% от годовой мощности	-	-	-
3.5	Тип отходов	Строительные	Строительные	Строительные
3.6	% от годовой мощности	-	-	-
3.7	Тип отходов	Сельскохозяйственные	Сельскохозяйственные	Сельскохозяйственные
3.8	% от годовой мощности	-	-	-
3.9	Тип отходов	Медицинские	Медицинские	Медицинские
3.10	% от годовой мощности	-	-	-
3.11	Тип отходов	Прочие	Прочие	Прочие
3.12	% от годовой мощности	100	100	100
4	Данные о площадке обезвреживания отходов	-	-	-
4.1	Наименование объекта, на которой перемещаются отходы для обезвреживания	-	-	-
4.2	Адрес объекта, на которой перемещаются отходы для обезвреживания	-	-	-
4.3	Тип площадки	-	-	-
4.4	Вид отходов по ФККО	-	-	-
4.5	класс опасности	-	-	-
4.6	количество отходов, тонн/год	-	-	-
4.7	Тип площадки	-	-	-
4.8	Вид отходов по ФККО	-	-	-
4.9	класс опасности	-	-	-
4.10	количество отходов, тонн/год	-	-	-
4.11	Тип площадки	-	-	-
4.12	Вид отходов по ФККО	-	-	-
4.13	класс опасности	-	-	-
4.14	количество отходов, тонн/год	-	-	-
4.15	Тип площадки	-	-	-
4.16	Вид отходов по ФККО	-	-	-
4.17	Класс опасности	-	-	-
4.18	планируемое количество, тонн/год	-	-	-
4.19	Тип площадки	-	-	-
4.20	Вид отходов по ФККО	-	-	-
4.21	класс опасности	-	-	-
4.22	планируемое количество, тонн/год	-	-	-
4.23	Тип площадки	-	-	-
4.24	Вид отходов по ФККО	-	-	-
4.25	класс опасности	-	-	-
4.26	планируемое количество, тонн/год	-	-	-
4.27	Тип площадки	-	-	-
4.28	Вид отходов по ФККО	-	-	-
4.29	класс опасности	-	-	-
4.30	планируемое количество, тонн/год	-	-	-
4.31	Тип площадки	-	-	-
4.32	Вид отходов по ФККО	-	-	-
4.33	класс опасности	-	-	-
4.34	планируемое количество, тонн/год	-	-	-
5	Результаты технологических испытаний опытной эксплуатации технологии на проектном оборудовании	-	-	-
6	Результаты замеров на время проведения испытательных работ по обезвреживанию отходов I-IV класса опасности	-	-	-
7	Результаты документальных проверок реализации объектов	-	-	-
8	Заключение о размере установленной санитарно-защитной зоны на объект	-	-	-
8.1	Результаты замеров шума	-	-	-
8.2	Размер СЗЗ, не менее	-	-	-
9	Наличие программы экологического отдела предприятия по контролю за объектом	-	-	-
10	Данные мониторинга факторов окружающей природной среды за время эксплуатации ОНВ	-	-	-
11	Перечень запасного оборудования, предметов основных средств, характеризующих воздействие объекта на окружающую природную среду	-	-	-

1	2	3	4	5
№ п/п	Наименование показателя (наименование объекта, местоположение относительно ориентира, НВОС	ООО "Ставлес -С" (ИНН 2633063296)	АНО "Ставрополь" (ИНН 2634022220)	ООО "Ставрополь" (ИНН 2634022220)
1	2	3	4	5
1	Федеральный округ, местонахождение объекта	-	-	-
1.1	Кадастровый номер земельного участка	-	-	-
1.2	Точный адрес фактического местонахождения	Ставропольский край, город Пятигорск, Бештаугорское шоссе, зем № 177, Ставропольский край, город Ставрополь, улица Ремизова, зем №6	356800, Ставропольский край, г. Буденновск, ул Речка Лиховидова, 1	356800, Ставропольский край, г. Буденновск, ул Речка Лиховидова, 1
1.3	Географические координаты (при наличии)	44.064745, 43.061749; 45.061908 | 42.022407	44.810673, 44.134454	44.810673, 44.134454
2	Годовой(ое) обслуживаемый объект	-	-	-
2.1	Наименование технологии	Паровые установки вертикал	Установка термического обезвреживания цеха № 14	Площадка сжигания твердых отходов цеха № 3
2.2	Суть технологии обслуживания	-	-	-
2.3	Проектная мощность объекта, тонн/год	4380	26280	877
3	Данные об обслуживаемом объекте	-	-	-
3.1	тип склада	ТКО и смешанные	ТКО и рефюзы	ТКО и смешанные
3.2	% от годовой мощности	-	-	-
3.3	тип склада	Промышленные	Промышленные	Промышленные
3.4	% от годовой мощности	-	-	-
3.5	тип склада	Строительные	Строительные	Строительные
3.6	% от годовой мощности	-	-	-
3.7	тип склада	Сельскохозяйственные	Сельскохозяйственные	Сельскохозяйственные
3.8	% от годовой мощности	-	-	-
3.9	тип склада	Медицинские	Медицинские	Медицинские
3.10	% от годовой мощности	-	-	-
3.11	тип склада	Прочие	Прочие	Прочие
3.12	% от годовой мощности	100	100	100
4	Данные о вторично обрабатываемых отходах	-	-	-
4.1	Идентификация объекта, на который передается отходы для переработки	-	-	-
4.2	Адрес объекта, на который передаются отходы для переработки	-	-	-
4.3	тип склада	-	-	-
4.4	код склада по ФККО	-	-	-
4.5	класс опасности	-	-	-
4.6	количество склада, тонн/год	-	-	-
4.7	тип склада	-	-	-
4.8	код отхода по ФККО	-	-	-
4.9	класс опасности	-	-	-
4.10	количество отходов, тонн/год	-	-	-
4.11	тип склада	-	-	-
4.12	код отхода по ФККО	-	-	-
4.13	класс опасности	-	-	-
4.14	количество склада, тонн/год	-	-	-
4.15	тип склада	-	-	-
4.16	код склада по ФККО	-	-	-
4.17	класс опасности	-	-	-
4.18	количество отходов, тонн/год	-	-	-
4.19	тип склада	-	-	-
4.20	код склада по ФККО	-	-	-
4.21	класс опасности	-	-	-
4.22	количество склада, тонн/год	-	-	-
4.23	тип склада	-	-	-
4.24	код склада по ФККО	-	-	-
4.25	класс опасности	-	-	-
4.26	количество отходов, тонн/год	-	-	-
4.27	тип склада	-	-	-
4.28	код склада по ФККО	-	-	-
4.29	класс опасности	-	-	-
4.30	количество отходов, тонн/год	-	-	-
4.31	тип склада	-	-	-
4.32	код склада по ФККО	-	-	-
4.33	класс опасности	-	-	-
4.34	количество склада, тонн/год	-	-	-
5	Реквизиты заключения государственной экологической экспертизы на проектную документацию	-	-	-
6	Реквизиты лицензии на право осуществления деятельности по обслуживанию объектов I-IV классов опасности	-	-	-
7	Реквизиты документа об оценке воздействия объектов	-	-	-
8	Заключение о регионе установленной санитарно-защитной зоны по объекту	-	-	-
8.1	Реквизиты заключения	-	-	-
8.2	Размер СЗЗ, метров	-	-	-
9	Наличие проекта экологического аудита производственного контроля на объекте	-	-	-
10	Данные мониторинга фактического загрязнения природной среды (в случае проведения ПЭК)	-	-	-
11	Перечень экологического оборудования, предполагаемого к установке в целях предотвращения вредного воздействия объекта на окружающую природную среду	-	-	-

Приложение А11
к территориальной схеме обращения с отходами
Ставропольского края

ПЕРЕЧЕНЬ
действующих скотомогильников, биотермических ям

№ п/п	Административный район / городской округ	Муниципальное образование	Расстояние от населенного пункта	Географические координаты		Площадь скотомогильника (кв.м.)	Количество биотермических ям	Первое захоронение биологических отходов в скотомогильнике (год)	Действующий скотомогильник или "законсервированный"	Соответствие скотомогильника Ветеринарно-санитарным правилам от 04.12.1995 г № 13-7-2/469 а т.ч. наличие ветсан карточки на скотомогильник	В чьем хозяйственном ведении находится скотомогильник (указать частная или муниципальная собственность с названием организации)	Попадают в зону подтопления
				широта	долгота							
1	2	3	4	5	6	7	8	9	10	11	12	13
1	Кочубеевский	Балахановский сельсовет	1,5 км южнее с. Галицино	44°50'27,49"	41°41'44,59"	600	1	-	действующий	не соответствует, имеется	бесхозяйный	нет
2	Кочубеевский	Заветненский сельсовет	1 км северное с. Заветного	44°46'10,69"	41°36'02,81"	600	1	1993	действующий	не соответствует, имеется	бесхозяйный	нет
3	Кочубеевский	Кочубеевский сельсовет	1 км северо-западнее с. Кочубеевского	44°41'25,55"	41°47'56,60"	600	1	2007	действующий	соответствует, имеется	СПК колхоз-племзавод «Кубань»	нет
4	Кочубеевский	Надзорненский сельсовет	2,5 км северное с Надзорного	44°53'47,37"	41°41'42,82"	600	1	2008	действующий	не соответствует, имеется	бесхозяйный	нет
5	Кочубеевский	Усть-Невинский сельсовет	1,5 западнее х. Сотников	44°34'26,07"	41°58'33,11"	600	1	-	действующий	не соответствует, имеется	бесхозяйный	нет
6	Кочубеевский	Казьминский сельсовет	1 км северное с. Казьминского	44°36'13,26"	41°40'12,53"	600	1	2008	действующий	соответствует, имеется	СПК колхоз-племзавод «Казьминский»	нет
7	Кочубеевский	Мищенский сельсовет	3 км юго-западнее х. Мищенского	44°35'15,44"	41°34'48,43"	600	1	1990	действующий	соответствует, имеется	СПК колхоз «Полярная звезда»	нет
8	Кочубеевский	Ивановский сельсовет	2 км северо-западнее с. Ивановского	44°34'24,55"	41°50'37,97"	600	1	2008	действующий	соответствует, имеется	ООО «колхоз-племзавод им. Чапаева»	нет
9	Левокумский	Приозерский сельсовет	7 км северное с. Приозерского	45°17'54,58"	44°51'02,59"	600	3	1997	действующий	не соответствует, имеется	безхозяйный	нет
10	Левокумский	Правокумский сельсовет	1,5 км южное с. Правокумского	44°45'25,75"	44°38'03,32"	400	1	1995	действующий	не соответствует, имеется	безхозяйный	нет
11	Левокумский	Владимировский сельсовет	1 км юго-восточнее с. Владимировка	44°44'24,15"	44°48'00,94"	150	1	1978	действующий	не соответствует, имеется	безхозяйный	нет
12	Красногвардейский	Прикрадненский сельсовет	300 м северо-западнее с. Прикрадное	45°49'24,56"	41°42'36,93"	600	1	-	действующий	не соответствует, имеется	безхозяйный	нет
13	Красногвардейский	Родыковский сельсовет	1000 м северо-восточнее с.Родыки	45°57'36,41"	41°57'52,54"	800	1	-	действующий	не соответствует, имеется	безхозяйный	нет
14	Красногвардейский	Новомихайловский сельсовет	1000 м юго-восточнее с. Новомихайловское	45°41'48,77"	41°27'48,91"	600	1	-	действующий	не соответствует, имеется	безхозяйный	нет
15	Красногвардейский	Лад-Балковский сельсовет	2000 м юго-западнее с. Ладовская Балка	45°36'33,46"	41°23'45,85"	1 700	1	-	действующий	не соответствует, имеется	безхозяйный	нет
16	Красногвардейский	Медвеженский сельсовет	1300 м южнее п. Медвеженский	45°42'30,01"	41°35'18,44"	25	1	-	действующий	не соответствует, имеется	безхозяйный	нет
17	Красногвардейский	Красногвардейский сельсовет	1500 м северо-восточнее с. Красногвардейское	45°52'15,31"	41°32'33,62"	600	1	-	действующий	не соответствует, имеется	безхозяйный	нет

1	2	3	4	5	6	7	8	9	10	11	12	13
18	Красногвардейский	Редьковский сельсовет	х. Средний	45°57'49,09"	41°50'47,57"	100	2	1973, 1986	действующий	не соответствует, имеется	безхозяйный	нет
19	Красногвардейский	Покровский сельсовет	1800 м юго-западнее с. Покровское	45°58'08,63"	41°33'16,76"	600	1	-	действующий	не соответствует, имеется	безхозяйный	нет
20	Красногвардейский	Привольненский сельсовет	2300 м северо-западнее с. Привольное	45°57'03,31"	41°17'26,55"	600	1	-	действующий	не соответствует, имеется	безхозяйный	нет
21	Красногвардейский	Штурмовский сельсовет	3100 м северо-западнее п. Штурм	45°49'03,34"	41°15'50,37"	150	1	-	действующий	не соответствует, имеется	безхозяйный	нет
22	Красногвардейский	Коммунаровский сельсовет	3700 м южнее п. Коммунар	45°49'05,21"	41°16'45,98"	80	1	-	действующий	не соответствует, имеется	безхозяйный	нет
23	Буденновский	Покойненский сельсовет	1,5 км севернее с. Покойного	44°49'43,47"	44°16'08,51"	2 400	4	1968	действующий	не соответствует, имеется	безхозяйный	нет
24	Буденновский	Краснооктябрьский сельсовет	2 км юго-западнее х. Горный	44°47'12,13"	44°21'42,10"	669	2	-	действующий	не соответствует, имеется	безхозяйный	нет
25	Буденновский	Новожизненский сельсовет	1 км северо-восточнее с. Новая жизнь	44°54'00,02"	44°06'32,40"	600	1	1991	действующий	не соответствует, имеется	безхозяйный	нет
26	Буденновский	Искровский сельсовет	2 км южнее п. Искра	44°56'35,05"	43°53'46,71"	600	1	1978	действующий	не соответствует, имеется	безхозяйный	нет
27	Буденновский	Орловский сельсовет	1,5 км южнее п. Виноградный	44°42'20,06"	44°05'52,36"	620	1	1989	действующий	не соответствует, имеется	безхозяйный	нет
28	Буденновский	Орловский сельсовет	2,5 км юго-восточнее с. Орловка	44°40'30,87"	44°10'36,65"	650	2	1990	действующий	не соответствует, имеется	безхозяйный	нет
29	Буденновский	Архангельский сельсовет	3 км восточнее с Архангельского	44°35'38,68"	44°05'31,87"	450	1	1989	действующий	не соответствует, имеется	безхозяйный	нет
30	Буденновский	Архиповский сельсовет	3 км восточнее с. Добовального	44°31'23,73"	44°05'11,23"	650	1	1986	действующий	не соответствует, имеется	безхозяйный	нет
31	Буденновский	Стародубский сельсовет	1,8 км юго-западнее с. Стародубского	44°33'06,81"	44°00'19,66"	650	1	1981	действующий	не соответствует, имеется	безхозяйный	нет
32	Буденновский	Томузловский сельсовет	1 км северо-восточнее с. Томузловского	44°42'02,28"	43°55'28,84"	700	3	1970	действующий	не соответствует, имеется	безхозяйный	нет
33	Буденновский	Преображенский сельсовет	1,8 км юго-восточнее с. Преображенского	44°40'58,63"	44°00'38,96"	200	1	1979	действующий	не соответствует, имеется	безхозяйный	нет
34	Буденновский	Толстово-Васюковский сельсовет	2,2 км северное с. Толстово-Васюковского	45°01'07,36"	44°10'56,85"	600	4	1997	действующий	не соответствует, имеется	безхозяйный	нет
35	Буденновский	Прасковейский сельсовет	1,5 км северо-восточнее с. Прасковея	44°44'34,11"	44°16'36,90"	600	1	1972	действующий	не соответствует, имеется	безхозяйный	нет
36	Буденновский	Терский сельсовет	1,5 км юго-восточнее п. Терский	44°32'07,44"	44°30'11,43"	1 200	1	1958	действующий	не соответствует, имеется	безхозяйный	нет
37	Шпаковский	Михайловск	1 км восточнее х. Подгорный	45°10'02,61"	42°05'43,77"	900	2	2009	действующий	не соответствует, имеется	Администрация г. Михайловска	нет
38	Шпаковский	Пелагиадский сельсовет	1,5 км северо-восточнее с Пелагиада	45°12'45,75"	42°01'48,69"	400	1	2007	действующий	не соответствует, имеется	бесхозяйный	нет
39	Шпаковский	Татарский сельсовет	1 км юго-западнее с. Татарка	44°56'02,18"	41°54'10,28"	600	1	2007	действующий	не соответствует, имеется	бесхозяйный	нет
40	Шпаковский	Новомарьевский сельсовет	1 км юго-западнее с. Новомарьевского	45°07'36,69"	41°48'14,62"	600	1	2007	действующий	не соответствует, имеется	бесхозяйный	нет
41	Шпаковский	Надеждинский сельсовет	1,5 км южнее с. Надежда	45°02'37,65"	41°09'07,23"	400	1	2007	действующий	не соответствует, имеется	бесхозяйный	нет
42	Шпаковский	Темнолесский сельсовет	0,5 км юго-западнее ст. Темнолесский	44°51'36,34"	42°02'57,42"	900	1	2007	действующий	не соответствует, имеется	бесхозяйный	нет
43	Шпаковский	Дубовский сельсовет	2 км юго-западнее п. Верхнедубовский	45°14'05,60"	42°17'35,97"	800	1	2007	действующий	не соответствует, имеется	бесхозяйный	нет
44	Грачевский	Грачевский сельсовет	1,5 км восточнее с. Грачевка	45°12'54,81"	42°26'09,42"	900	1	2003	действующий	не соответствует, имеется	бесхозяйный	нет
45	Грачевский	Сергиевский сельсовет	2,5 км юго-западнее х. Октябрь	45°00'29,27"	42°47'16,59"	900	1	1971	действующий	не соответствует, имеется	бесхозяйный	нет
46	Грачевский	село Бешпагир	2 км северо-западнее с Бешпагир	45°01'18,61"	42°21'05,55"	800	1	2002	действующий	не соответствует, имеется	бесхозяйный	нет

1	2	3	4	5	6	7	8	9	10	11	12	13
47	Грачевский	Старомарьевский сельсовет	1,5 км южнее с. Старомарьевка	45°05'19,91"	42°15'03,52"	400	1	2004	действующий	не соответствует, имеется	бесхозяйный	нет
48	Грачевский	Кугультинский сельсовет	2 км севернее с. Кугультa	45°23'03,64"	42°22'54,40"	800	1	2003	действующий	не соответствует, имеется	бесхозяйный	нет
49	Грачевский	Сергиевский сельсовет	2 км юго-восточнее с. Сергиевского	45°36'10,39"	42°41'30,90"	500	1	2004	действующий	не соответствует, имеется	бесхозяйный	нет
50	Грачевский	Спицевский сельсовет	2,5 км северо-восточнее с. Спицевка	45°07'34,18"	42°32'35,00"	900	1	2001	действующий	не соответствует, имеется	бесхозяйный	нет
51	Грачевский	Красный сельсовет	1,2 км. восточнее с. Красное Полигон ТБО	45°07'36,67"	42°27'13,99"	400	1	2003	действующий	не соответствует, имеется	бесхозяйный	нет
52	Пятигорск	город Пятигорск	0,6 км от автодороги Пятигорск – Юца; в южной части полигона ТБО	яма № 1 44°00'36,24" яма № 2 44°00'36,65" яма № 3 44°00'37,05"	яма № 1 43°03'22,36" яма №2 43°03'23,14" яма №3 43°03'24,19"	600	3	1998	действующий	соответствует, имеется	МУП «Спецавтохозяйство» администрации г. Пятигорска	нет
53	Ставрополь	город Ставрополь	На территории ветеринарных клиник СтГАУ (ул. Серова,523)	45°01'41,82"	42°01'10,82"	не установлено	1	-	действующий	соответствует, имеется	ГБОУ ВПО Ставропольский аграр-ный универ-ситет	нет
54	Ставрополь	город Ставрополь	полигон ТБО Полковничий яр, 1 км восточнее г. Ставрополь (СТ «Швейник»)	45°03'59,16"	42°04'22,67"	не установлено	2	-	действующий	не соответствует, имеется	бесхозяйный	нет
55	Предгорный		9 км. Бургустанского шоссе, Предгорный рай-он, земли Тель-манской сельской администрации	44°03'38,64"	42°42'35,04"	636	4	2011	действующий	соответствует, имеется	ООО «Эко-транс» (арендует у ООО «Аргон»)	нет
56	Александровский	Александровский сельсовет	4 км северо-восточнее с. Александровского	44°44'28,00"	43°01'07,56"	1 000	3	1976	действующий	не соответствует, имеется	бесхозяйный	нет
57	Александровский	село Северное	0,5 км западнее с. Северного	44°50'45,41"	42°50'00,53"	1 600	1	1950	действующий	не соответствует, имеется	бесхозяйный	нет
58	Александровский	Калиновский сельсовет	1 км северо-западнее с. Калиновского	44°52'24,54"	42°57'00,75"	800	2	1990	действующий	не соответствует, имеется	бесхозяйный	нет
59	Александровский	Калиновский сельсовет	2,5 км северо-восточнее с. Калиновского	44°52'49,27"	43°01'38,33"	400	1	2012	действующий	не соответствует, имеется	бесхозяйный	нет
60	Александровский	село Грушевское	1 км южнее с. Грушевского	44°55'45,30"	43°02'46,72"	600	1	1951	действующий	не соответствует, имеется	бесхозяйный	нет
61	Александровский	Кругполесский сельсовет	1 км юго-западнее с. Кругполесского	44°38'53,22"	42°47'22,76"	200	1	1951	действующий	не соответствует, имеется	бесхозяйный	нет
62	Александровский	Новокавказский сельсовет	1 км южнее х. Петровка	44°34'54,47"	43°04'56,78"	180	1	1971	действующий	не соответствует, имеется	бесхозяйный	нет
63	Александровский	Саблинский сельсовет	1,5 км западнее с. Саблинского	44°32'03,61"	43°11'34,63"	1 600	1	1969	действующий	не соответствует, имеется	бесхозяйный	нет
64	Александровский	Среднемский сельсовет	2 км южнее х. Средний	44°32'44,29"	43°55'52,62"	200	1	2000	действующий	не соответствует, имеется	бесхозяйный	нет
65	Новоселицкий	село Новоселицкое	1,5 км юго-западнее с. Новоселицкого	44°43'40,46"	43°24'51,64"	1 000	1	1987	действующий	не соответствует, имеется	бесхозяйный	нет
66	Новоселицкий	село Китаевское	5 км юго-восточнее с. Китаевского	44°45'36,97"	43°19'57,65"	1 000	1	2003	действующий	не соответствует, имеется	бесхозяйный	нет
67	Новоселицкий	Журавский сельсовет	0,5 км севернее с. Журавского	44°51'09,17"	43°18'19,24"	500	2	1989	действующий	не соответствует, имеется	бесхозяйный	нет
68	Новоселицкий	село Долиновка	2 км северо-западнее с. Долиновка	44°38'09,80"	43°23'16,76"	100	1	1992	действующий	не соответствует, имеется	бесхозяйный	нет
69	Новоселицкий	село Чернолесское	2 км юго-западнее с. Чернолесского	44°42'22,36"	43°41'11,45"	180	1	1988	действующий	не соответствует, имеется	бесхозяйный	нет
70	Новоселицкий	село Падинское	4 км северо-западнее с. Падинского	44°51'53,70"	43°07'43,93"	400	1	1988	действующий	не соответствует, имеется	бесхозяйный	нет

1	2	3	4	5	6	7	8	9	10	11	12	13
71	Новоселицкий	Журавский сельсовет	1,5 км северное п. Артезианский	44°51'42,62"	43°22'45,14"	100	1	2004	действующий	не соответствует, имеется	бесхозяйный	нет
72	Изобильненский	город Изобильный	3,5 км южнее г. Изобильного	44°23'12,58"	41°39'04,30"	600	1	-	действующий	соответствует, имеется	ООО «Агрогруппа «Бавсанский бройлер».	нет
73	Советский	город Зеленокумск	1 км восточнее г. Зеленокумска	44°24'53,76"	43°55'41,50"	750	1	2007	действующий	соответствует, имеется	СПК «Родина»	нет
74	Советский	Восточный сельсовет	2 км восточнее х. Восточный	44°18'05,62"	43°13'26,68"	600	1	2008	действующий	соответствует, имеется	СПК агрофирма «Восточное»	нет
75	Советский	город Зеленокумск	1,5 км южнее х. Кавганский	44°23'58,30"	43°47'08,53"	600	1	2009	действующий	соответствует, имеется	СПК к-з «Дружба»	нет
76	Советский	Нинский сельсовет	2 км юго-западнее с. Нины	44°29'20,08"	43°54'37,10"	650	1	2009	действующий	соответствует, имеется	СПК «Кирова»	нет
77	Советский	село Горькая Балка	1,5 км восточнее с. Горькая балка	44°15'39,16"	44°00'34,80"	740	1	2004	действующий	соответствует, имеется	СПК «им. Ленина»	нет
78	Советский	Солдато-Александровский сельсовет	3,5 км юго-восточнее с. С-Александровского	44°13'28,24"	43°45'00,10"	600	1	2008	действующий	соответствует, имеется	СПК «Русь»	нет
79	Благодарненский	город Благодарный	1 км северное г. Благодарного	45°07'31,37"	43°25'16,52"	400	2	2003	действующий	не соответствует, имеется	бесхозяйный	нет
80	Благодарненский	село Алексеевское	1 км северное с. Алексеевского	45°12'59,56"	43°33'58,91"	400	1	1992	действующий	не соответствует, имеется	бесхозяйный	нет
81	Благодарненский	село Мирное	0,8 км южнее с. Мирного	45°16'35,30"	43°40'18,53"	900	1	2000	действующий	не соответствует, имеется	бесхозяйный	нет
82	Благодарненский	село Спасское	0,5 км северо-западнее с. Спасское	45°04'44,38"	43°40'03,47"	3 500	2	1997	действующий	не соответствует, имеется	бесхозяйный	нет
83	Благодарненский	село Бурлацкое	1,27 км южнее с. Бурлацкое	45°02'37,93"	43°37'36,06"	1 600	5	1997	действующий	не соответствует, имеется	бесхозяйный	нет
84	Благодарненский	хутор Большевик	1,3 км южнее х. Большевик	45°00'15,34"	43°13'00,56"	800	1	1996	действующий	не соответствует, имеется	бесхозяйный	нет
85	Благодарненский	Александрийский сельсовет	1 км северное с. Александрия	45°06'18,49"	43°15'21,33"	800	3	1996	действующий	не соответствует, имеется	бесхозяйный	нет
86	Благодарненский	аул Эдельбай	2,5 км северное а. Эдельбай	45°20'10,34"	43°52'41,05"	900	1	1991	действующий	не соответствует, имеется	бесхозяйный	нет
87	Благодарненский	село Елизаветинское	1,5 км севернее с. Елизаветинского	45°01'49,65"	43°21'06,02"	2 000	5	1978	действующий	не соответствует, имеется	бесхозяйный	нет
88	Благодарненский	Каменнобалковский сельсовет	2 км юго-западнее с. Каменная балка	45°14'13,73"	43°19'53,33"	690	1	2002	действующий	не соответствует, имеется	бесхозяйный	нет
89	Благодарненский	село Шишкино	1,5 км юго-западнее с. Шишкино	45°05'05,43"	43°08'57,72"	400	1	1993	действующий	не соответствует, имеется	бесхозяйный	нет
90	Благодарненский	село Сотниковское	0,8 км юго-восточнее с. Сотниковского	44°59'22,03"	43°47'16,04"	25 000	3	1950	действующий	не соответствует, имеется	бесхозяйный	нет
91	Благодарненский	Ставропольский сельсовет	0,8 км северное п. Ставропольского	44°57'41,87"	43°32'18,26"	400	1	1980	действующий	не соответствует, имеется	бесхозяйный	нет
92	Благодарненский	Краснoключевский сельсовет	0,5 км южнее с. Красные ключи	45°10'10,62"	43°15'58,97"	300	1	1983	действующий	не соответствует, имеется	бесхозяйный	нет
93	Степновский	село Соломенское	2 км южнее с. Соломенского	44°12'19,00"	44°21'58,00"	500	1	1992	действующий	не соответствует, имеется	бесхозяйный	нет
94	Степновский	Богдановский сельсовет	2 км западнее с. Богдановка	44°09'41,00"	44°42'49,00"	300	1	1982	действующий	не соответствует, имеется	бесхозяйный	нет
95	Степновский	Иргаклинский сельсовет	1,3 км северо-восточнее с. Иргакли	44°21'16,00"	44°45'47,00"	200	1	1989	действующий	не соответствует, имеется	бесхозяйный	нет
96	Степновский	Степновский сельсовет	1,5 км южнее с. Степное	44°15'06,70"	44°35'03,72"	300	1	1992	действующий	не соответствует, имеется	бесхозяйный	нет
97	Степновский	Верхнестепновский сельсовет	25 км юго-западнее п. Верхнестепной,5 км. южнее х. Северный	44°07'23,00"	44°15'13,00"	650	1	1995	действующий	не соответствует, имеется	СПК племзав-вод «Восток»	нет
98	Новоалександровский	Радужский сельсовет	1,2 км юго-восточнее п. Линейный	45°32'35,23"	40°56'07,37"	600	1	2012	действующий	соответствует, имеется	СХ ЗАО «Радуга»	нет

1	2	3	4	5	6	7	8	9	10	11	12	13
99	Кировский	Старопавловский сельсовет	3 км. северо-восточнее ст. Старопавловской	43°52'51,43"	43°36'29,33"	50	1	1989	действующий	не соответствует, имеется	бесхозяйный	нет
100	Кировский	Орловский сельсовет	1.5 км. северо-западнее с. Орловка	43°59'24,84"	43°46'12,98"	800	1	1996	действующий	не соответствует, имеется	бесхозяйный	нет
101	Кировский	Советский сельсовет	5 км. северо-восточнее ст Советской	43°50'47,37"	44°01'01,31"	400	1	1998	действующий	не соответствует, имеется	бесхозяйный	нет
102	Кировский	Новосредненский сельсовет	1 км. северо-восточнее п Комиаях	44°06'91,78"	43°49'38,17"	600	1	2012	действующий	не соответствует, имеется	бесхозяйный	нет
103	Кировский	поселок Фазанный	1.5 км. юго-восточнее п. Фазанный	44°02'19,33"	43°36'12,37"	600	2	2009	действующий	не соответствует, имеется	бесхозяйный	нет
104	Кировский	Горнозаводской сельсовет	1 км. северо-западнее с Горнозаводского	44°00'02,83"	43°59'39,94"	600	1	2012	действующий	не соответствует, имеется	бесхозяйный	нет
105	Кировский	город Новопавловск	1.5 км. юго-восточнее г. Новопавловска	43°55'56,37"	43°34'06,81"	600	1	1995	действующий	не соответствует, имеется	бесхозяйный	нет
106	Курский	Полтавский сельсовет	1000 м юго-западнее с. Полтавское	44°00'49,20"	44°44'32,26"	1 600	1	1986	действующий	не соответствует, имеется	бесхозяйный	нет
107	Курский	Ростовановский сельсовет	0,3 м восточнее п. Пролетарский	44°00'14,15"	44°08'26,47"	600	1	2003	действующий	не соответствует, имеется	бесхозяйный	нет
108	Курский	Галюгаевский сельсовет	400 м северо-восточнее ст. Галюгаевская	43°42'09,12"	44°57'08,58"	400	1	2001	действующий	не соответствует, имеется	бесхозяйный	нет
109	Курский	Русский сельсовет	2500 м северо-восточнее с. Русское	43°50'34,06"	44°36'24,29"	420	1	1990	действующий	не соответствует, имеется	бесхозяйный	нет
110	Курский	Рощинский сельсовет	100 м южнее пос. Рощина	44°08'44,76"	45°12'39,25"	600	1	2007	действующий	не соответствует, имеется	бесхозяйный	нет
111	Курский	Мирненский сельсовет	5000 м юго-восточнее пос. Мирный	44°05'28,83"	44°58'24,64"	600	1	2006	действующий	не соответствует, имеется	бесхозяйный	нет
112	Курский	станица Стодеревская	1000 м восточнее ст Стодеревская	43°42'51,07"	44°51'53,19"	400	1	1991	действующий	не соответствует, имеется	бесхозяйный	нет
113	Курский	Кановский сельсовет	1200 м южнее с. Каново	43°59'52,70"	44°19'43,57"	600	1	1965	действующий	не соответствует, имеется	бесхозяйный	нет
114	Курский	село Эдиссия	5 км южнее с. Эдиссия	44°01'31,71"	44°32'52,18"	600	2	1981	действующий	не соответствует, имеется	бесхозяйный	нет
115	Курский	Балтийский сельсовет	2000 м западнее пос. Балтийский	43°52'17,95"	44°18'19,51"	600	1	1991	действующий	не соответствует, имеется	бесхозяйный	нет
116	Курский	Курский сельсовет	1000 м северо-восточнее ст. курская	44°03'36,42"	44°29'52,65"	600	1	1970	действующий	не соответствует, имеется	бесхозяйный	нет
117	Труновский	Кировский сельсовет	1000 м юго-восточнее пос. им Кирова	45°30'12,89"	42°15'53,15"	600	1	2008	действующий	соответствует, имеется	скотомогильник принадлежит ИП Глава КФХ Михеева О.В. (ИНН 262000284794 ОГРНИП 317265100044404)	нет
118	Апанасенковский	село Апанасенковское	1500 м юго-восточнее с. Апанасенковское	45°44'49,65"	43°34'26,35"	700	1	1960	действующий	соответствует, имеется	ООО СХП «Гвардеец»	нет
119	Апанасенковский	село Воздвиженское	1000 м восточнее с. Воздвиженское	45°51'38,43"	43°40'38,81"	750	2	1936	действующий	соответствует, имеется	СХА колхоз «Родина»	нет
120	Апанасенковский	село Вознесеновское	4700 м юго-восточнее с. Вознесеновское	45°46'07,24"	43°27'12,99"	2 500	1	1975	действующий	не соответствует, имеется	бесхозный	нет
121	Апанасенковский	село Манычское	4000 м. северо-западнее с. Манычское	46°04'19,18"	43°02'12,44"	2 500	4	1973	действующий	соответствует, имеется	СПК колхоз-племзавод «Россия»	нет
122	Апанасенковский	село Киевка	1000 м севернее с. Киевка	46°06'20,65"	42°55'53,71"	600	2	1975	действующий	соответствует, имеется	Колхоз-племзавод им. Ленина	нет
123	Туркменский	село Калбулат	0,5 км северо-западнее с. Калбулат	45°23'04,06"	43°02'43,32"	750	1	2008	действующий	не соответствует, имеется	бесхозяйный	нет
124	Туркменский	село Кангулат	0,5 км северо-восточнее с Кангулак	45°30'08,22"	43°15'48,11"	650	1	1990	действующий	не соответствует, имеется	бесхозяйный	нет
125	Туркменский	Куликово-Копанский сельсовет	2 км северо-восточнее а. Куликовы Копани	45°19'28,81"	43°35'10,29"	900	1	2007	действующий	не соответствует, имеется	бесхозяйный	нет

1	2	3	4	5	6	7	8	9	10	11	12	13
126	Туркменский	Владимировский сельсовет	3 км северо-восточнее с. Владимировка	45°25'19,56"	43°51'10,29"	800	1	1990	действующий	не соответствует, имеется	бесхозяйный	нет
127	Туркменский	Кучердинский сельсовет	1,0 км северо-западнее с. Кучерла	45°22'52,30"	43°39'46,90"	700	1	1987	действующий	не соответствует, имеется	бесхозяйный	нет
128	Туркменский	Кендже-Кулакский сельсовет	1,5 км северное с. Кендже-Кулак	45°29'02,55"	43°49'00,89"	650	1	1992	действующий	не соответствует, имеется	бесхозяйный	нет
129	Туркменский	Краснокаменчикский сельсовет	1,0 км северо-западнее с Красный Маныч	45°34'55,85"	43°53'06,06"	900	1	1992	действующий	не соответствует, имеется	бесхозяйный	нет
130	Туркменский	село Малые Ягуры	1,0 км северо-западнее с. Малые Ягуры	45°26'53,25"	42°59'46,47"	800	1	1990	действующий	не соответствует, имеется	бесхозяйный	нет
131	Туркменский	Овощинский сельсовет	0,8 км северо-западнее с. Овощи	45°23'05,92"	43°18'03,77"	600	1	1991	действующий	не соответствует, имеется	бесхозяйный	нет
132	Туркменский	Летставочный сельсовет	0,8 км северне с. Летняя Ставка	45°26'41,72"	43°27'02,93"	700	1	2007	действующий	не соответствует, имеется	бесхозяйный	нет
133	Туркменский	Новокучерлинский сельсовет	1,5 км северо-западнее п. Ясный	45°37'23,14"	43°31'54,74"	800	1	1994	действующий	не соответствует, имеется	бесхозяйный	нет
134	Петровский	Дон-Балковский сельсовет	3 км северо-западнее с. Донская Балка	45°13'62,86"	42°52'02,38"	600	1	1980	действующий	не соответствует, имеется	бесхозяйный	нет
135	Петровский	село Гофицкое	1,5 км северное с. Гофицкого	45°05'01,26"	42°59'13,44"	2 500	1	1960	действующий	не соответствует, имеется	бесхозяйный	нет
136	Петровский	село Сухая Буйвола	1,2 км северо-восточнее с. Сухая Буйвола	45°09'32,49"	43°00'23,82"	840	1	1995	действующий	не соответствует, имеется	бесхозяйный	нет
137	Петровский	Высоцкий сельсовет	1 км западнее с. Высоцкого	45°01'54,35"	42°52'17,02"	300	1	2003	действующий	не соответствует, имеется	бесхозяйный	нет
138	Петровский	село Благодатное	0,8 км юго-западнее с. Благодатного	45°23'01,14"	42°33'51,98"	600	1	1955	действующий	не соответствует, имеется	бесхозяйный	нет
139	Петровский	Просянский сельсовет	0,5 км северо-западнее с. Просянка	45°07'51,51"	42°50'10,78"	800	1	1962	действующий	не соответствует, имеется	бесхозяйный	нет
140	Петровский	Прикалаусский сельсовет	0,8 км западнее п. Прикалаусский	45°31'00,83"	42°46'56,808"	600	1	1965	действующий	не соответствует, имеется	бесхозяйный	нет
141	Петровский	Рогато-Балковский сельсовет	2,5 км восточнее с. Рогатая Балка	45°10'46,17"	43°07'08,43"	600	1	1998	действующий	не соответствует, имеется	бесхозяйный	нет
142	Петровский	Шангалинский сельсовет	1,2 км северо-западнее с. Шангала	45°33'48,85"	42°37'01,09"	600	1	1970	действующий	не соответствует, имеется	бесхозяйный	нет
143	Петровский	село Шведино	1,5 км южнее с. Шведино	45°24'11,36"	42°52'29,79"	630	1	1991	действующий	не соответствует, имеется	бесхозяйный	нет
144	Петровский	село Николина Балка	0,3 км северо-западнее с. Николина Балка	45°28'32,98"	42°53'13,37"	576	1	1985	действующий	не соответствует, имеется	бесхозяйный	нет
145	Петровский	Константиновский сельсовет	1,5 км южнее с. Константиновского	45°16'41,65"	42°39'05,20"	900	1	1965	действующий	не соответствует, имеется	бесхозяйный	нет
146	Андроповский	станица Воровсколесское	1300 м северо-восточнее ст. Воровсколесская	44°24'13,83"	42°25'49,51"	не устанавлено	1	-	действующий	не соответствует, имеется	бесхозяйный	нет
147	Андроповский	село Султан	2500 м западнее с. Султан	44°35'04,09"	42°37'30,85"	не установлено	1	-	действующий	не соответствует, имеется	бесхозяйный	нет
148	Ипатовский	город Ипатово	1 000 м северо-западнее г. Ипатово	45°44'14,41"	42°53'18,83"	1 000	5	1975	действующий	не соответствует, имеется	бесхозяйный	нет
149	Ипатовский	Октябрьский сельсовет	500 м южнее с Октябрьское	45°36'41,88"	42°49'11,64"	3 000	1	1974	действующий	не соответствует, имеется	бесхозяйный	нет
150	Ипатовский	Лесподачненский сельсовет	2000 м юго-западнее с. Красная Поляна	45°48'06,07"	42°12'46,87"	900	1	2006	действующий	не соответствует, имеется	бесхозяйный	нет
151	Ипатовский	Первомайский сельсовет	4900 м западнее с Первомайское	46°03'45,04"	42°13'32,19"	1 000	1	1969	действующий	не соответствует, имеется	бесхозяйный	нет
152	Ипатовский	село Большая Джалга	1500 м юго-западнее с Большая Джалга	45°57'18,07"	42°41'15,18"	1 000	1	1965	действующий	не соответствует, имеется	бесхозяйный	нет
153	Ипатовский	село Бурукшун	4000 м севернее с. Бурукшун	45°56'46,05"	42°33'39,07"	1 000	1	2002	действующий	не соответствует, имеется	бесхозяйный	нет
154	Ипатовский	Кевсалинский сельсовет	3000 м северо-западнее с. Кевсала	45°48'50,92"	42°40'04,11"	2 500	1	1982	действующий	не соответствует, имеется	бесхозяйный	нет

1	2	3	4	5	6	7	8	9	10	11	12	13
155	Ипатовский	Большевистский сельсовет	5000 м северо-восточнее п. Большевик	45°51'10,85"	42°19'46,68"	1 000	1	1950	действующий	не соответствует, имеется	бесхозяйный	нет
156	Ипатовский	Красочный сельсовет	2000 м южнее п. Красочный	45°48'53,90"	42°31'08,32"	2 500	1	1990	действующий	не соответствует, имеется	бесхозяйный	нет
157	Ипатовский	Золотаревский сельсовет	2000 м южнее с. Золотаревка	45°38'01,84"	42°32'06,10"	420	1	2002	действующий	не соответствует, имеется	бесхозяйный	нет
158	Ипатовский	Советскорунный сельсовет	2000 м юго-восточнее п. Совруи	45°42'27,91"	43°14'19,28"	1 600	1	1960	действующий	не соответствует, имеется	бесхозяйный	нет
159	Ипатовский	Винодельненский сельсовет	1000 м северо-восточнее п. Винодельненский	45°49'42,59"	43°02'32,94"	500	1	2008	действующий	не соответствует, имеется	бесхозяйный	нет
160	Ипатовский	Добровольно-Васильевский сельсовет	4000 м юго-западнее с. Добровольное	45°36'58,31"	42°22'15,00"	1 000	1	2000	действующий	не соответствует, имеется	бесхозяйный	нет
161	Ипатовский	Лиманский сельсовет	1000 м северо-западнее с. Лиман	45°44'50,10"	43°01'42,17"	100	1	2007	действующий	не соответствует, имеется	бесхозяйный	нет
162	Ипатовский	Мало-Барханчакский сельсовет	3000 м западнее в. Малый Барханчак	45°34'40,81"	43°02'52,32"	3 000	1	1995	действующий	не соответствует, имеется	бесхозяйный	нет
163	Ипатовский	Тахтинский сельсовет	3000 м южнее с. Тахта	45°52'13,90"	42°07'37,77"	2 000	1	1997	действующий	не соответствует, имеется	бесхозяйный	нет

Приложение А12
к территориальной схеме обращения с отходами
Ставропольского края

ПЕРЕЧЕНЬ

юридических лиц, имеющих лицензии на обращение с отходами I-IV классов опасности

№ п/п	Полное наименование	Сокращенное наименование	ОГРН	ИНН	Адрес места нахождения юридического лица	Номер и дата регистрации лицензии	Адрес места осуществления лицензируемого вида деятельности	Виды работ, выполняемых в составе лицензируемого вида деятельности	Наименование вида отходов	Номер и дата выдачи дубликата лицензии	Основание и дата прекращения лицензии
1	2	3	4	5	6	7	8	9	10	11	12
1	[illegible]	[illegible]	[illegible]	[illegible]	[illegible]	[illegible]	[illegible]	[illegible]	[illegible]	-	-
2	[illegible]	[illegible]	[illegible]	[illegible]	[illegible]	[illegible]	[illegible]	[illegible]	[illegible]	-	-
3	[illegible]	[illegible]	[illegible]	[illegible]	[illegible]	[illegible]	[illegible]	[illegible]	[illegible]	-	-
4	[illegible]	[illegible]	[illegible]	[illegible]	[illegible]	[illegible]	[illegible]	[illegible]	[illegible]	-	-
5	[illegible]	[illegible]	[illegible]	[illegible]	[illegible]	[illegible]	[illegible]	[illegible]	[illegible]	-	-
6	[illegible]	[illegible]	[illegible]	[illegible]	-	[illegible]	[illegible]	[illegible]	[illegible]	-	-

1	2	3	4	5	6	7	8	9	10	11	12
7	[illegible]	[illegible]	[illegible]	[illegible]	[illegible]	[illegible]	[illegible]	[illegible]	[illegible]	-	-
8	[illegible]	[illegible]	[illegible]	[illegible]		[illegible]	[illegible]	[illegible]	[illegible]	-	-
9	[illegible]	[illegible]	[illegible]	[illegible]	[illegible]	[illegible]	[illegible]	[illegible]	[illegible]	-	-
10	[illegible]	[illegible]	[illegible]	[illegible]	[illegible]	[illegible]	[illegible]	[illegible]	[illegible]	-	-
11	[illegible]	[illegible]	[illegible]	[illegible]		[illegible]	[illegible]	[illegible]	[illegible]	-	-
12	[illegible]	[illegible]	[illegible]	[illegible]	[illegible]	[illegible]	[illegible]	[illegible]	[illegible]	-	-

1	2	3	4	5	6	7	8	9	10	11	12
13	[illegible]	[illegible]	[illegible]	[illegible]	[illegible]	[illegible]	[illegible]	[illegible]	[illegible]	-	-
14	[illegible]	[illegible]	[illegible]	[illegible]	[illegible]	[illegible]	[illegible]	[illegible]	[illegible]	-	-
15	[illegible]	[illegible]	[illegible]	[illegible]	[illegible]	[illegible]	[illegible]	[illegible]	[illegible]	-	-
16	[illegible]	[illegible]	[illegible]	[illegible]	[illegible]	[illegible]	[illegible]	[illegible]	[illegible]	-	-

1	2	3	4	5	6	7	8	9	10	11	12
17	[illegible] "Эко-Транс"	ООО "Эко-Транс"	[illegible]	[illegible]	Ставропольский край, г. Железноводск, ул. [illegible], 14-б.	№ (26)-[illegible] от [illegible] 2016	сбор и транспортирование – 357405, Ставропольский край, г. Железноводск, ул. [illegible], 14-б; обезвреживание – Ставропольский край, Минераловодский район, 2,7 км [illegible]	сбор отходов [illegible] класса опасности, транспортирование отходов [illegible] класса опасности, обработка отходов [illegible] класса опасности [illegible]	[illegible]	-	-
18	Индивидуальный предприниматель [illegible]	ИП [illegible]	[illegible]	[illegible]	[illegible], Ставропольский край, город Ставрополь, улица [illegible]	№ (26)-[illegible] от 21.01.2016	[illegible], Ставропольский край, город Ставрополь, улица [illegible]	сбор, транспортирование, обработка, утилизация, обезвреживание, размещение отходов [illegible] класса опасности, в части сбора, транспортирования, обезвреживания отходов [illegible] класса опасности	[illegible]	-	-
19	[illegible]	ООО [illegible]	[illegible]	[illegible]	юр. адрес: Ставропольский край, город Ставрополь, [illegible]; факт. адрес: Ставропольский край, город Ставрополь, [illegible]; Ставропольский край, город Ставрополь, [illegible] Юго-Западный [illegible]	№ (26)-[illegible] от 21.01.2016	[illegible] Ставропольский край, город Ставрополь, [illegible] Юго-Западный проезд, [illegible]	сбор, транспортирование, обработка, утилизация, обезвреживание, размещение отходов I-IV класса опасности, в части сбора и транспортирования отходов 4 класса опасности	[illegible]	-	-
20	[illegible]	ООО [illegible]	[illegible]	[illegible]	юр. адрес: [illegible], Ставропольский край, город Ставрополь, [illegible]; факт. адрес: [illegible], Ставропольский край, город Михайловск, улица [illegible]	№ (26)-[illegible] от 21.01.2016	[illegible], Ставропольский край, город Михайловск, улица [illegible]	сбор, транспортирование, обработка, утилизация, обезвреживание, размещение отходов I-IV класса опасности, в части сбора, транспортирования отходов 4 класса опасности	[illegible]	№ (26)-[illegible] от 21.01.2016	-
21	[illegible]	ООО [illegible]	[illegible]	[illegible]	[illegible], Ставропольский край, Шпаковский район, [illegible], улица [illegible]	№ (26)-[illegible] от 21.01.2016	[illegible], Ставропольский край, Шпаковский район, [illegible], улица [illegible]	сбор, транспортирование, обработка, утилизация, обезвреживание, размещение отходов I-IV класса опасности, в части сбора отходов [illegible] класса опасности, обработки отходов [illegible] класса опасности	-	-	-
22	[illegible]	ООО [illegible]	[illegible]	[illegible]	Ставропольский край, Георгиевский район, [illegible], улица [illegible]	№ (26)-[illegible] от [illegible] 2016 г.	Ставропольский край, Георгиевский район, [illegible], улица [illegible]	сбор, транспортирование, обработка, утилизация, обезвреживание, размещение отходов I-IV класса опасности, в части сбора и транспортирования отходов [illegible] класса опасности	[illegible]	-	-

1	2	3	4	5	6	7	8	9	10	11	12
23	Общество с ограниченной ответственностью "КавНаТех"	ООО "КавНаТех"	[illegible]	[illegible]	Ставропольский край, город Ставрополь, улица Ленина № 293	№ Д 26 00413 от 29.01.2016 г	Ставропольский край, город Ставрополь, улица Шпаковская, № 115	сбор, транспортирование, обработка, утилизация, обезвреживание, размещение отходов 1-4 классов опасности, в части сбора и транспортирования отходов 3-4 класса опасности	[illegible] Отходы (мусор) от строительных и ремонтных работ	-	-
24	Общество с ограниченной ответственностью "[illegible]"	ООО "[illegible]"	[illegible]	[illegible]	Ставропольский край, Георгиевский район, станица Незлобная, улица Ленина № [illegible]	№ Д 26 00414 от 29.01.2016	Ставропольский край, Георгиевский район, станица Незлобная, улица Ленина № [illegible]	сбор, транспортирование, обработка, утилизация, обезвреживание, размещение отходов 1-4 классов опасности, в части сбора и транспортирования отходов 4 класса опасности.	[illegible]	-	-
25	Общество с ограниченной ответственностью "[illegible]"	ООО "[illegible]"	[illegible]	[illegible]	Ставропольский край, город Буденновск, улица Ставропольская, № 119	№ Д 26 00415 от 29.01.2016	Ставропольский край, г. Буденновск, ул. Ставропольская, № 119	сбор, транспортирование, обработка, утилизация, обезвреживание, размещение отходов 1-4 классов опасности, в части сбора и транспортирования отходов 3-4 класса опасности	[illegible]	-	-
26	Муниципальное унитарное предприятие Георгиевского муниципального района Ставропольского края [illegible]	МУП ГМР "[illegible]"	[illegible]	[illegible]	357814, Ставропольский край, Георгиевский район, [illegible], улица [illegible] № 1 «Д»,	№ Д 26 00416 от 29.01.2016	357814, Ставропольский край, Георгиевский район, [illegible], улица [illegible] № 1 «Д»	сбор, транспортирование, обработка, утилизация, обезвреживание, размещение отходов 1-4 классов опасности, в части сбора и транспортирования отходов 3-4 класса опасности	[illegible]	-	-
27	Государственное унитарное предприятие Ставропольского края «Жилищно-коммунальное хозяйство Кировского района»	ГУП СК "ЖКХ Кировского района"	[illegible]	[illegible]	Ставропольский край, Кировский район, город Новопавловск, улица Правды, № 8	№ Д 26 00417 от 01.02.2016 г	Ставропольский край, Кировский район, город Новопавловск, улица Правды, № 8	сбор, транспортирование, обработка, утилизация, обезвреживание, размещение отходов 1-4 классов опасности, в части сбора и транспортирования отходов 2-4 класса опасности,	[illegible]	-	-

1	2	3	4	5	6	7	8	9	10	11	12
28	Общество с ограниченной ответственностью "Спутник и переработка"	ООО "Спутник и переработка"	1113459004488	3454098705	357901, Ставропольский край, город Кочубеевское, улица Вокзальная, № 37Б	№ Д 24 00669 от 02.02.2018 г. (адрес населенного пункта: 357901, Ставропольский край, Кочубеевский район, село Кочубеевское, улица Вокзальная, 37Б, адресная ссылка на географическое местоположение)	Ставропольский край, Предгорный район, близ ст. Бадухского поселка, в районе поселка ОПХ "Кавказ" п/о Тищенский сельсовет, Ставропольский край, Кочубеевский район, село Кочубеевское, ул. Дачная, д. 17, адресная ссылка на географическое местоположение	сбор, транспортирование, обработка, утилизация, обезвреживание, размещение отходов 1-4 класса опасности, а также сбора и транспортирования отходов 5-го класса опасности	5-4	Аллювиты прогулочно-вышколенные, 64 кор Смеси цементно-строительные или древесно-опилочные проч. Смеси минеральной природы (например, товарные смеси цементно-опилочные или древесно-опилочные проч) Опилки и отходы размерной древесины (например, содержащие смолы и отходы древесно-стружечные или древесно-волокнистые плит) Вой черепа Пень бочковые Брак шлакоблоков Пыль (порошок) от минеральных черных металлов с содержанием металла 50% и более Пыль (порошок) абразивные от минеральных черных металлов с содержанием металла менее 50% Стружка и опилки из пластмассовых и синтетических полимеров, утратившие потребительские свойства, неопасные Тканые элементы обтирочные и синтетические нетканые фильтровальные отработанные неопасные Ткани элементы обтирочные и синтетические нетканые фильтровальные отработанные загрязненные Спецодежда из синтетических и искусственных волокон, утратившая потребительские свойства, неопасная Отходы шлаков от шлакования топлений, утратившие потребительские свойства, неопасные Смолы кислые ионообменные, отработанные, утратившие потребительские свойства Смолы кислые ионообменные, отработанные, загрязненные нефтью или нефтепродуктами (содержание нефтепродуктов менее 15% и более) Стружка из искусственных пористых материалов, отсортированная и загрязненная нефтью или нефтепродуктами (содержание нефтепродуктов менее 15%) Обувь кожаная рабочая, утратившая потребительские свойства Отходы фанеры в изделиях из нее минеральными Отходы древесно-стружечных плит и изделий из них минеральными Отходы древесно-волокнистых плит и изделий из них минеральными Отходы полотен из древесных стружек и опилок минеральными Отходы бумаги и картона лишь Отходы упаковочных материалов из бумаги и картона, загрязненных средствами дезинфекции, чистящими и моющими Отходы минеральных ионообменных	-	-
29	Сельскохозяйственная артель «Виноградарь Кубани»	СХА "Виноградарь Кубани"	1022601181999	2623000450	357813, Ставропольский край, Георгиевский район, село Новотроицкое, улица Школьная, № 19	№ Д 24 00950 от 04.02.2018 г.	357813, Ставропольский край, Георгиевский район, село Новотроицкое, улица Школьная, № 19	сбор, транспортирование, обработка, утилизация, обезвреживание, размещение отходов 1-4 класса опасности, а также сбора и транспортирования отходов 5-4 класса опасности, обработка отходов 3-4 класса опасности	5-4	Пенек гудронный говорит; Пенек гудронный перфорированный ; Отходы песчаные из загрузочных ям	-	-
30	Общество с ограниченной ответственностью "Торговый" г. Ставрополь	ООО "Торговый"	1172651033110	2635025968	355029, Ставропольский край, город Ставрополь, улица Индустриальная № 53; фактический адрес: 355033, Ставропольский край, город Ставрополь, улица Тухачевского, № 30/4;	№ Д 24 00955 от 04.02.2018 г.	355037, Ставропольский край, город Ставрополь, 1 Юго-Восточный проезд, № 4	сбор, транспортирование, обработка, утилизация, обезвреживание, размещение отходов 1-4 класса опасности, а также сбора и транспортирования отходов 5-4 класса опасности	5-4	Отходы из камня несортированные (включая крупнозернистые): дробь и щебень дробный Бутобу и мелкие разности дробления (щебень) аналогичные Лощие отработанные полуготовые фильтры (кроме) фильтрующие элементарные Бутобу из обрезков и бочковой отшлифованной органической неорганизованной (включая крупнозернистый) Бутобу и лист прессованных отходных элементарных Бутобу и лист из обрезков изделий отходных элементарных Смет с территории города, автостоянки незначительный Смет с территории автомобильной дороги незначительный Смет с территории предприятия незначительный Отходы кухонь и отдельный общественных питания несортированные прочие Отходы (мусор) от уборки отходных городов, отходов и других мест массового пребывания несортированные Отходы (мусор) от уборки отходных территорий, парков, скверов, площадей Смет с придомовой территории отходных или территорий зеленых насаждений Древесные отходы от сноса и разборки зданий; бутобу от сноса и разборки зданий несортированный Отходы штукатурки в виде сухого раствора и кусковой формы Обувь и иные изделия из кожи Лом электротехнических изделий несортированный Отходы асфальтовые Отходы рубероида Отходы пола Отходы лакокрасочные Смеси из отходных строительных материалов на основе цемента, содержащие не более 5% (мусор) от строительных и ремонтных работ Лом асфальтовых и дорожных покрытий Отходы бетонные несортированные в виде кусков при строительстве, ремонтных работах Инструменты лакокрасочные (кисти, валики), загрязненные лакокрасочными материалами (в количестве менее 5 %)	-	-
31	Индивидуальный предприниматель Ананьев Алексей Николаевич	ИП Ананьев Алексей Николаевич	309265035500035	261801141764	356150, Ставропольский край, Предгорный район, станица Кочубеевская, ул. Школьная, д. № 15а	№ Д 24 00955 от 04.02.2018	Ставропольский край, город Кисловодск поселок Капельная балка	сбор, транспортирование, обработка, утилизация, обезвреживание, размещение отходов 1-4 класса опасности, а также сбора и транспортирования отходов 4 класса опасности	4	Металлы предгорья многокомпонентные, 64 кор Смеси цементно-строительные или древесно-опилочные проч. Смеси минеральной природы (например, товарные смеси цементно-опилочные или древесно-опилочные проч) Опилки и отходы размерной древесины (например, содержащие смолы и отходы древесно-стружечные или древесно-волокнистые плит) Вой черепа Брак шлакоблоков Пыль (порошок) от минеральных черных металлов с содержанием металла 50% и более Пыль (порошок) абразивные от минеральных черных металлов с содержанием металла менее 50% Стружка и опилки из пластмассовых и синтетических полимеров, утратившие потребительские свойства, неопасные Тканые элементы обтирочные и синтетические нетканые фильтровальные отработанные неопасные Ткани элементы обтирочные и синтетические нетканые фильтровальные отработанные загрязненные Спецодежда из синтетических и искусственных волокон, утратившая потребительские свойства, неопасная Отходы шлаков от шлакования топлений, утратившие потребительские свойства, неопасные Смолы кислые ионообменные, отработанные, утратившие потребительские свойства, неопасные Смолы кислые ионообменные, отработанные, загрязненные нефтью или нефтепродуктами (содержание нефтепродуктов менее 15%) и более) Стружка из искусственных пористых материалов, отсортированная и загрязненная нефтью или нефтепродуктами (содержание нефтепродуктов менее 15%) Обувь кожаная рабочая, утратившая потребительские свойства Отходы фанеры в изделиях из нее минеральными Отходы древесно-стружечных плит и изделий из них минеральными Отходы древесно-волокнистых плит и изделий из них минеральными Отходы изделий из древесины с пропиткой и покрытием минеральными Отходы бумаги и картона лишь Отходы упаковочных материалов из бумаги и картона, загрязненных средствами дезинфекции, чистящими и моющими Отходы минеральных ионообменных Отходы минеральных ионообменных, не содержащих тяжелых	-	-

	2	3	4	5	6	7	8	9	10	11	12
32	Общество с ограниченной ответственностью "Сад, агропромышленное предприятие"	ООО "Сад АПП"	1063658036463	3525603859	357851, Ставропольский край, Георгиевский район, станица Незлобная, улица Жукова, № 191,	№ Д 36-00214 от 03.02.2016	357801, Ставропольский край, Георгиевский район, станица Незлобная, улица Жукова, № 191	обор. транспортирование, обработка, утилизация, обезвреживание, размещение отходов 1-4 класса опасности, в части сбора и транспортирования отходов 1-4 класса опасности	Азинит крупного рогатого скота свиней, азинит взрослый свиней Азинит свиней откормочный Азинит свиней беременный Азинит кормящий свиней Азинит кормящий супоросящий Азинит ремонтный, групповой откормочный Азинит ремонтный, групповой репродукционный Азинит прочих видов свиней Азинит прочих видов парнокопытных Азинит дуговой опоросный Ингредиент полученный путем ферментации при участии молочной Ингредиент полученный путем ферментации при участии молочной Кальция продукты неидентифицированные Мыло хозяйственное Мыло туалетное Отходы щелочные с pH выше 11,5 для переработки Отходы кислотные Отходы твердые Отходы жидкие Отходы Отходы общего крупного помета Отходы или лом прочего дубления Отходы шерсти Отходы и прочие виды Лом прочие от изделия из углеродный чистой древесины Отходы фильтры, отработанный синтетические смолы	-	-
33	Государственное унитарное предприятие Ставропольского края "Ставропольская краевая инвентаризационная техническая Советского района"	ГУП СК "ЕКСК Советский район"	1032616500988	2619005825	Ставропольский край, Советский район, город Зеленокумск, улица Энгельса, № 330	№ Д 36-00216 от 03.02.2016	Ставропольский край, Советский район, город Зеленокумск, улица Энгельса, № 330	обор. транспортирование, обработка, утилизация, обезвреживание, размещение отходов 1-4 класса опасности, в части сбора и транспортирования отходов 3-4 класса опасности	Тара из черных металлов, загрязненная лакокрасочными материалами (содержание менее 5%), Картриджи печатающих устройств с содержанием тонера менее 7% отработанные Шлаки сварочный Минеральной ваты, загрязненной нефтью или нефтепродуктами (содержание нефти или нефтепродуктов менее 15%) Отходы из плавки лома черных металлов (плавильные шлаки) прочие Шлаки доменные грубые металлические отработанные	-	-
34	Общество с ограниченной ответственностью "Специалснаб" г. Ессентуки	ООО "Специалснаб"	1092650001707	2626045123	357603, Ставропольский край, город Ессентуки, улица Спицына, дом 4, фактический адрес Ставропольский край, город Ессентуки, ул. Бирюзовая линия, № 39	№ Д 26-00656 от 04.02.2016	Ставропольский край, город Ессентуки, ул. Бирюзовая линия, № 39	обор. транспортирование, обработка, утилизация, обезвреживание, размещение отходов 1-4 класса опасности, в части сбора и транспортирования отходов 4 класса опасности	Лампы ртутные, ртутно-кварцевые, люминесцентные, утратившие потребительские свойства; Аккумуляторы свинцовые отработанные неповрежденные, в сборе Шлаки от сушки и бытовых аналогичный промышленных отходов (исключая крупногабаритный) Сухожилия из лишней конструкционной (исключая крупногабаритные) Шлаки цинкосодержащие металлургические и прочие	-	-
35	Общество с ограниченной ответственностью "Спецкрым"	ООО "Спецкрым"	1092650021806	2626040917	357603, Ставропольский край, город Ессентуки, улица Очаров, № 6	№ Д 26-00658 от 04.02.2016	Ставропольский край, город Ессентуки, ул. Бульварная, № 2	обор. транспортирование, обработка, утилизация, обезвреживание, размещение отходов 1-4 класса опасности, в части сбора и транспортирования отходов 1,2, 4 класса опасности.	Лампы ртутные, ртутно-кварцевые, люминесцентные, утратившие потребительские свойства; Аккумуляторы свинцовые отработанные неповрежденные, в сборе Отходы минеральных масел трансформаторных Отходы синтетических масел прочих смазочных Фильтр очистки масла автотранспортных средств отработанные Обтирочный материал, загрязненный нефтью или нефтепродуктами (содержание нефти или нефтепродуктов менее 15 %) Шлаки сталеплавильные неспецифицированные прочие Катализаторы отработанные прочие, не упомянутые или не включенные Шлаки от сушки и бытовых аналогичный промышленных отходов (исключая крупногабаритный) Отходы из лишней конструкционной (исключая крупногабаритные) Отходы (шлаки) от сортирования и рекультивации работ	-	-
36	Муниципальное унитарное предприятие "Курортный парк города - курорта Железноводска"	МУП "Курортный парк города - курорта Железноводска"	1022603471964	2617044290	357400, Ставропольский край, город Железноводск, улица Суворовская, № 26	№ Д 26-00660 от 04.02.2016	357400, Ставропольский край, город Железноводск, улица Суворовская, № 26	обор. транспортирование, обработка, утилизация, обезвреживание, размещение отходов 1-4 класса опасности, в части сбора и транспортирования отходов 1-4 класса опасности,	Шлаки от сушки и бытовых аналогичный промышленных отходов (исключая крупногабаритный), Отходы из лишней конструкционной (исключая крупногабаритные). Шлаки доменные прочие неспецифицированные	-	-
37	Муниципальное унитарное предприятие г. Лермонтова "Чистый город"	МУП г. Лермонтова "Чистый город"	1152650070080	2609011723	357343, Ставропольский край, город Лермонтов, улица Пятигорская, № 19	№ Д 26-00661 от 05.02.2016	357343, Ставропольский край, город Лермонтов, улица Пятигорская, № 19. Ставропольский край, город Лермонтов, улица Гагарина, № 20	обор. транспортирование, обработка, утилизация, обезвреживание, размещение отходов 1-4 класса опасности, в части сбора и транспортирования отходов 4 класса опасности,	Лампы ртутные, ртутно-кварцевые, люминесцентные, утратившие потребительские свойства; Аккумуляторы свинцовые отработанные неповрежденные, в сборе Отходы минеральных масел гидравлических, не содержащих галоген. Отходы минеральных масел моторных, Отходы синтетических масел трансформаторных, Обтирочный материал, загрязненный нефтью или нефтепродуктами (содержание нефти или нефтепродуктов менее 15%), Шлаки сталеплавильные неспецифицированные прочие Лом асфальтовых и асфальтобетонных покрытий	-	-
38	Общество с ограниченной ответственностью "БЛАГОСТРОЙ"	ООО "БЛАГОСТРОЙ"	1115043001033	2627000380	357500, Ставропольский край, город Светлоград, улица Губина Андрея, дом № 32, офис № 1/1/12	№ Д 26-00662 от 11.02.2016	357500, Ставропольский край, город Светлоград, улица Фомина, № 158А,	обор. транспортирование, обработка, утилизация, обезвреживание, размещение отходов 1-4 класса опасности, в части сбора и транспортирования отходов 1-4 класса опасности,	Ил очистки от прочих механический организаций неорганизованной (кислотно-щелочной), Отходы песчаной, загрязненной нефтью или нефтепродуктами (содержание нефти или нефтепродуктов менее 15%); Шлаки от сухих уборных. Покрытия автомобильных шин с металлическим кордом и прибитыми	-	Продлен на 25.01.2019 № 89
39	Муниципальное унитарное предприятие "Коммунально-эксплуатационный комбинат" поселка Входного Изобильненского района Ставропольского края	МУП "ЖКХ п. Рыздвяный"	1052602956611	2607015201	356140, Ставропольский край, Изобильненский район, поселок Рыздвяный, улица Южная, № 3	№ Д 26-00671 от 24.02.2016	356140, Ставропольский край, Изобильненский район, поселок Рыздвяный, улица Южная, № 3	обор. транспортирование, обработка, утилизация, обезвреживание, размещение отходов 1-4 класса опасности, в части сбора и транспортирования отходов 4 класса опасности,	Отходы от очистки, металлообработки (исключая крупногабаритные); Шлаки от сушки и бытовых аналогичный промышленных отходов (исключая крупногабаритный), Шлаки от сушки и бытовых аналогичный промышленных отходов (исключая крупногабаритный), Обтирочный материал, загрязненный нефтью или нефтепродуктами (содержание нефти или нефтепродуктов менее 15 %),Шлаки сталеплавильные прочие неспецифицированные,Смет с асфальтовых покрытий,Смет с территории гаража, автостоянки механический, Обтирочный материал, загрязненный нефтью или нефтепродуктами (содержание нефти или нефтепродуктов менее 15 %) с содержанием Конструкции, полностью утратившие свои потребительские свойства, утратившие потребительские свойства	-	-
40	Общество с ограниченной ответственностью "Ресторан"	ООО "Экотэкс"	1122031013442	2632004969	357500, Ставропольский край, город Светлоград, улица Крылова, № 54	№ Д 26-00674 от 24.02.2016	357500, Ставропольский край, город Светлоград, улица Крылова, № 54	обор. транспортирование, обработка, утилизация, обезвреживание, размещение отходов 1-4 класса опасности, в части сбора и транспортирования отходов 4 класса опасности,	Отходы минеральных масел моторных, Отходы минеральных масел трансформаторных, Отходы минеральных масел гидравлических, не содержащих галоген Фильтр очистки масла автотранспортных средств отработанные Покрышки пневматических шин в неизношенном виде отработанные Обтирочный материал, загрязненный нефтью или нефтепродуктами (содержание нефти или нефтепродуктов менее 15 %). Отходы из плавки лома черных металлов (отливки чугунные прочие). Смет с территории гаража, автостоянки механический Ветошь загрязненная в бытовых аналогичный промышленных эксплуатации (кроме ртутьсодержащей ламп)	-	-
41	Общество с ограниченной ответственностью "Экотэк"	ООО "Экотэк"	1052604910391	2632008911	357500, Ставропольский край, город Светлоград, улица Неделина, № 48	№ Д 26-00675 от 24.02.2016	357500, Ставропольский край, город Светлоград, улица Неделина, № 48	обор. транспортирование, обработка, утилизация, обезвреживание, размещение отходов 1-4 класса опасности, в части сбора, транспортирования, утилизации отходов 3- 4 класса опасности,	Аккумуляторы свинцовые отработанные неповрежденные, в сборе Отходы минеральных масел трансформаторных Отходы минеральных масел гидравлических, не содержащих галоген Фильтры очистки масла автотранспортных средств отработанные Покрышки пневматических шин в неизношенном виде отработанные Обтирочный материал, загрязненный нефтью или нефтепродуктами (содержание нефти или нефтепродуктов менее 15 %), 4-6 вид оп Отходы из плавки лома черных металлов (отливки чугунные прочие) Смет с территории гаража, автостоянки механический Смет с территории асфальтированных покрытий Системный блок компьютера, утративший потребительские свойства Приборы, узлы, изделия оборудования медицинские (МИУ), утратившие потребительские свойства Конструкции, полностью утратившие свои потребительские свойства, утратившие потребительские свойства Компьютер персональный настольный, утративший потребительские свойства, в сборе	-	-

1	2	3	4	5	6	7	8	9	10	11	12
42	Муниципальное унитарное предприятие города Пятигорска Ставропольского края "Спецавтохозяйство"	МУП г. Пятигорска СК "Спецавтохозяйство"	[illegible]	[illegible]	357500, Ставропольский край, город Пятигорск, улица [illegible], № 65	№ Д 26 00077 от 24.02.2014	357500, Ставропольский край, город Пятигорск, улица [illegible], № 65	сбор, транспортирование, обработка, утилизация, обезвреживание, размещение отходов 1-4 класса опасности, в части сбора, транспортирования, утилизации отходов 1-4 класса опасности.	[illegible]	-	-
41	Открытое акционерное общество "Международный аэропорт Минеральные Воды"	ОАО "Международный аэропорт Минеральные Воды"	[illegible]	[illegible]	357205, Ставропольский край, город Минеральные Воды, территория Аэропорт	№ Д 26 00078 от 24.02.2014	357205, Ставропольский край, город Минеральные Воды, территория Аэропорт	сбор, транспортирование, обработка, утилизация, обезвреживание, размещение отходов 1-4 класса опасности, в части сбора, транспортирования, утилизации отходов 1-4 класса опасности.	[illegible]	-	-
44	Муниципальное многофункциональное унитарное предприятие «ДОНСКОЕ» муниципального образования Донского сельсовета	ММУП "ДОНСКОЕ" МО Донского сельсовета	[illegible]	[illegible]	[illegible], Ставропольский край, Труновский район, село Донское, улица [illegible], № 1 «А»	№ Д 26 00079 от 21.02.2014	[illegible], Ставропольский край, Труновский район, село Донское, улица [illegible], № 1 «А»	сбор, транспортирование, обработка, утилизация, обезвреживание, размещение отходов 1-4 класса опасности, в части сбора, транспортирования, обезвреживания отходов 2-4 класса опасности.	[illegible]	-	-
45	Индивидуальный предприниматель [illegible]	ИП [illegible]	[illegible]	[illegible]		№ Д 26 00084 от 14.03.2014	[illegible], Ставропольский край, город Минеральные Воды, поселок [illegible], улица [illegible], № 16	сбор, транспортирование, обработка, утилизация, обезвреживание, размещение отходов 1-4 класса опасности, в части сбора, транспортирования отходов 1-4 класса опасности.	[illegible]	-	-
46	Общество с ограниченной ответственностью «Научно производственное объединение «Центр [illegible]»	ООО "НПО "Центр [illegible]"	[illegible]	[illegible]	[illegible], Ставропольский край, город Благодарный, переулок Октябрьский, № 3	№ Д 26 00083 от 19.03.2014	[illegible], Ставропольский край, город Благодарный, переулок Октябрьский, № 3	сбор, транспортирование, обработка, утилизация, обезвреживание, размещение отходов 1-4 класса опасности, в части сбора и транспортирования отходов 4 класса опасности.	[illegible]	-	-
47	Общество с ограниченной ответственностью "[illegible]"	ООО "[illegible]"	[illegible]	[illegible]	Ставропольский край, город [illegible], улица [illegible], № 12	№ Д 26 00085 от 21.03.2014	Ставропольский край, город [illegible], улица [illegible], № 12	сбор, транспортирование, обработка, утилизация, обезвреживание, размещение отходов 1-4 класса опасности, в части сбора и транспортирования отходов 1-4 класса опасности.	[illegible]	-	-

1	2	3	4	5	6	7	8	9	10	11	12
48	Общество с ограниченной ответственностью «Автотранспортное предприятие курорта»	ООО "АТП курорта"	[illegible]	[illegible]	[illegible], Ставропольский край, город Ессентуки, улица [illegible], № 8-А	№ Д 26 [illegible] от [illegible].2016	[illegible], Ставропольский край, город Ессентуки, улица [illegible], № 8-А	сбор, транспортирование, обработка, утилизация, обезвреживание, размещение отходов 1-4 класса опасности, в части транспортирования отходов 4 класса опасности	[illegible]	-	-
49	Индивидуальный предприниматель [illegible]	ИП [illegible]	[illegible]	[illegible]	-	№ Д 26 [illegible] от [illegible].2016	Ставропольский край, Георгиевский район, [illegible]	сбор, транспортирование, обработка, утилизация, обезвреживание, размещение отходов 1-4 класса опасности, в части сбора и транспортирования отходов 3, 4 класса опасности	отходы (осадки) из выгребных ям	-	-
50	Индивидуальный предприниматель [illegible]	ИП [illegible]	[illegible]	[illegible]	-	№ Д 26 [illegible] от [illegible].2016	[illegible], Ставропольский край, Георгиевский район, [illegible], улица Суворова, № 40	сбор, транспортирование, обработка, утилизация, обезвреживание, размещение отходов 1-4 класса опасности, в части сбора и транспортирования отходов 4 класса опасности	отходы (осадки) из выгребных ям	-	-
51	Индивидуальный предприниматель [illegible]	ИП [illegible]	[illegible]	[illegible]	-	№ Д 26 [illegible] [illegible].2016	[illegible], Ставропольский край, Георгиевский район, [illegible], № 93	сбор, транспортирование, обработка, утилизация, обезвреживание, размещение отходов 1-4 класса опасности, в части сбора и транспортирования отходов 4 класса опасности	отходы (осадки) из выгребных ям	-	-
52	Индивидуальный предприниматель [illegible]	ИП [illegible]	[illegible]	[illegible]	-	№ Д 26 [illegible] [illegible].2016	Ставропольский край, Георгиевский район, [illegible], ул. [illegible] 20, дом № 43	сбор, транспортирование, обработка, утилизация, обезвреживание, размещение отходов 1-4 класса опасности, в части сбора и транспортирования отходов 4 класса опасности	отходы (осадки) из выгребных ям	-	-
53	Общество с ограниченной ответственностью "[illegible]"	ООО "[illegible]"	[illegible]	[illegible]	[illegible], Карачаево-Черкесская республика, город Черкесск, улица [illegible], № 26	№ Д 26 [illegible] от [illegible].2016	КЧР, г. Усть-Джегута, ул. [illegible]; КЧР, г. Черкесск, ул. [illegible], 26	сбор, транспортирование, обработка, утилизация, обезвреживание, размещение отходов 1-4 класса опасности, в части сбора и транспортирования отходов 4 класса опасности	[illegible]	-	-
54	Индивидуальный предприниматель [illegible]	ИП [illegible]	[illegible]	[illegible]	-	№ Д 26 [illegible] от [illegible].2016	[illegible], Ставропольский край, Шпаковский район, город Михайловск, переулок [illegible], № [illegible]	сбор, транспортирование, обработка, утилизация, обезвреживание, размещение отходов 1-4 класса опасности, в части сбора и транспортирования отходов 1-4 класса опасности, обезвреживания отходов 4 класса опасности	[illegible]	-	-
55	Индивидуальный предприниматель [illegible]	ИП [illegible]	[illegible]	[illegible]	-	№ Д 26 [illegible] от [illegible].2016	[illegible], Ставропольский край, город Ставрополь, [illegible], № 1	сбор, транспортирование, обработка, утилизация, обезвреживание, размещение отходов 1-4 класса опасности, в части сбора и транспортирования отходов 4 класса опасности	[illegible]	-	-
56	-	-	-	-		-	-	сбор, транспортирование, обработка, утилизация, обезвреживание, размещение отходов 1-4 класса опасности, в части сбора и транспортирования отходов 4 класса опасности	[illegible]	-	-

1	2	3	4	5	6	7	8	9	10	11	12
	-	-	-	-	-	-	-	-	Объекты с грузами Данного: нефтяными нефтью или нефтепродуктами (сырая нефть или нефтепродукт не 15% и более). Сливные и сырые примеси, нефтяные нефти или нефтепродукты (нефтяная нефть или нефтепродукт не менее 15%). Аккумуляторы линейные и прибойные электростанции, и электродвигатели. Аккумуляторы линейные отработанные в сборе, без электролита Контакт электростатической сварки отработанные. Шины электростатические металлические отработанные. Конвекторы электрические или теплообменники отработанные Покрышки пневматические или с пневматическим отработанные Покрышки пневматические или с пневматическим прочие отработанные Фильтры воздушные для отработанных средств отработанные Фильтры очистки масла автотранспортных средств отработанные Фильтры очистки масла автотранспортных средств отработанные Грузы, загрязненной нефтью или нефтепродуктами (сырая нефть или нефтепродукты менее 15%); Сливные выходят от уборки производственных помещений загрязненного нефтью и маслом	-	-
37	Общество с ограниченной ответственностью "Арго"	ООО "Арго"	1092801233038	2636065370	Ставропольский край, г. Ессентуки, ул. Кисловодская, № 2с2	№ Д 24 00027 от 07.04.2016 г. (внесение информации)	Лицензия № 1, Ставропольский край, Предгорный район, 9-й км Верхнетиманского шоссе, вблизи ТВС. Склады № 2, Ставропольский край, Кочубеевский район, Кочубеевский район, 2950 м северо-запад Шкурлай, в 13 км северо-з г. Минеральные Воды, с грузами АБЗ «Первомайский»	-	Залить ртутные, ртутно-кварцевые, люминесцентные, ультрафиолетовые свойства. Отходы электрических моторов. Отходы электрических и электротехнических изделий неотсортированные. Аккумуляторы линейные отработанные в сборе, без электролита. Шины счистки емкостей и трубопроводов от нефти и нефтепродуктов. Вакуумные нефтеловушки по нефтепродуктам и химическим загрязнителям. Шины автомобильные пневматические и прочие. Масло из офисных и бытовых помещений органический неотсортированный (включая органическую фракцию) Отходы от очистки емкостей и трубопроводов от нефти и нефтепродуктов. Отработанный материал, загрязненный нефтью или нефтепродуктами (сырая нефть или нефтепродукт менее 15 %). Фильтры очистки масла неотсортированные (включая органическую фракцию) Грузы, загрязненной нефтью или нефтепродуктами (сырая нефть или нефтепродукт менее 15 %)	-	-
38	Общество с ограниченной ответственностью "Вирма-85"	ООО "Вирма-85"	1152953005051	2801007300	346821, Чечелевская Республика, город Грозный, улица Путина, дом № 2, корпус «Б», квартира № 1	№ Д 24 00008 от 11.04.2016 г.	346821, Чечелевская Республика, город Грозный, улица Путина, дом № 2, корпус «Б», квартира № 1; 155804, Ставропольский край, город "Ставрополь, улица Октябрьская, № 47	1Вид, транспортирование, обработка, уничтожение, обезвреживание, размещение отходов 1-4 класса опасности, а также обезвреживание и отходов 1, 2-4 класса опасности, имеющих отходов 1, 2-4 класса опасности	Грузы, загрязненной нефтью или нефтепродуктами (сырая нефть или нефтепродукт 15% и более). Пески, загрязненный нефтью или нефтепродуктами (содержание нефти или нефтепродуктов 15% и более). Шины счистки емкостей и трубопроводов от нефти и нефтепродуктов. Отходы от очистки нефтяного резервуара вакуумных емкостей и вакуумные 15% и более. Шламы буровые при бурении, вскрытии с рабочей водой нефть, вымывают. Воды сточные бурения при бурении, связанные с рабочей водой нефть, вымывают. Растворы буровые при бурении нефтяных скважин отработанные неорганические: Шины автомобильные отработанные. Масло из офисных и бытовых помещений органический неотсортированный (включая органическую фракцию)	-	-
39	Общество с ограниченной ответственностью "Южгазинвест"	ООО "Южгазинвест"	1052600081469	2638042934	355033, Ставропольский край, Кочубеевский район, хутор Усть-Невинский, улица Кубанская № 57	№ Д 24 00090 от 14.04.2016 внесение от 16 апреля 2016 года № Д 24 00090 (корректировка)	Проектом ПОД, оператор лицом СПА-г.Усть-Невинномысск, Ставропольский край, Кочубеевский район	сбор, транспортирование, обработка, утилизация, обезвреживание, размещение отходов 1-4 класса опасности, а также сбора и транспортирования отходов 1 класса опасности, обезвреживания отходов 3-4 класса опасности	Смазочно-охлаждающие смеси, отработанные при механической обработке. Отходы химических веществ Водные химические смеси гидравлических, не содержащих галогенов Отходы химических смесей индустриальных. Отходы химических смесей трансформаторных, не содержащих галогенов Отходы минеральных смазок промышленных Отходы минеральных масел моторных Отходы минеральных масел трансмиссионных Отходы прочих минеральных масел Отходы синтетических и полусинтетических масел моторных Отходы синтетических и полусинтетических масел индустриальных Отходы синтетических и полусинтетических масел трансмиссионных. Отходы синтетических масел моторных Отходы прочих синтетических масел Негодные фармацевтические препараты синтетические, загрязненные нефтепродуктами (содержание нефтепродуктов 15% и более) Лом синтетических пластмасс Лом и отходы сырья неорганического минерального Тара из черных металлов, загрязненная лакокрасочными материалами (содержание 5% и более) Шламы гальванические двухфазные, практически металлосодержащие прочие, отработанные Аккумуляторы никелевые отработанные в сборе, без электролита Сливные аппараты отработанные двухфазные Фильтры очистки масла неотсортированные средств отработанных Отходы очистки масла неотсортированных средств отработанных Грузы, загрязненной нефтью или нефтепродуктами (сырая нефть или нефтепродукты 15% и более) Ткань фильтровальная из синтетических волокон от работающих, загрязненная нефтью, при производстве окрасочных Шлам, загрязненный 96-концентрированной, отработанный при чистке емкостей технологического оборудования цветных Шлам-Осевые сметы, содержащие не более 0,42 % нефтепродуктов, отработанные при очистке емкостей и производственных помещений	-	-
40	Индивидуальный предприниматель Гаврюк Роман Анатольевич	ИП Гаврюк Р.А.	316264900119060023	263018870973	-	№ Д 26 00106 от 15.04.2016	357306, Ставропольский край, город Минеральные Воды, промзона Перспектив, № 115	сбор, транспортирование, обработка, утилизация, обезвреживание, размещение отходов 1-4 класса опасности, а также сбора и транспортирования отходов 1 класса опасности, обработки 4 класса опасности, размещение 3-4 класса опасности	Залить ртутные, ртутно-кварцевые, люминесцентные, ультрафиолетовые свойства. Отходы, содержащие ртуть Аккумуляторы кислотные отработанные неповрежденные, в электролите Кислота аккумуляторная серная отработанная Аккумуляторы никелевые отработанные в сборе, без электролита Вещества очистки иные загрязненные иные прочие не забытые Фильтры очистки топлива или масла прочие отработанные. Органический материал, загрязненный нефтью или нефтепродуктами (сырая нефть или нефтепродукты 15 % и более) Отходы синтетических и полусинтетических масел моторных Отходы минеральных масел гидравлических, не содержащих галогенов Отходы минеральных масел трансмиссионных Отходы прочих минеральных масел моторных Тара из черных металлов, загрязненная лакокрасочными материалами (содержание 5 % и более) Инструменты медицинские (шприцы, иглы), загрязненные лекарственными препаратами (содержание не 5 % и более) Инструменты медицинские (шприцы, иглы), загрязненные лекарственными препаратами (содержание не 5 % и более) Тара из черных металлов, загрязненная нефтепродуктами (содержание нефтепродуктов 15% и более). Отработанные материалы на нефтяной основе с маслами, загрязненными нефтью или нефтепродуктами (сырая нефть или нефтепродукты 15 % и более).Шламы счистки емкостей и трубопроводов от нефти и нефтепродуктов.Отработанные материалы, загрязненные нефтью, загрязненные нефтью или нефтепродуктами (содержание нефтепродуктов 15 % и более).Фильтры неорганические, загрязненные нефтью или нефтепродуктами (сырая нефть или нефтепродукты 15 % и более). Шламы счистки емкостей и трубопроводов от нефти и нефтепродуктов.Отработанные материалы, загрязненные нефтью, загрязненные нефтью или нефтепродуктами (содержание нефтепродуктов 15 % и более).Фильтры неорганические, загрязненные нефтью или нефтепродуктами (сырая нефть или нефтепродукты 15 % и более).Шлам тушений, рулевой сигнал.Лом прочих изделий Лампы ртутные отработанные Смазки нефтепродуктов, нефтяные при очистке средств хранения и транспортирования нефти и нефтепродуктов.Большие нефтепродукты от нефтесодержащих и химических покрытий Картриджи печатающих устройств с содержанием тонера 7 % и более отработанные.Отходы строительных конструкционных материалов, загрязненные химическими материалами. Мусор от офисных и бытовых помещений организаций неотсортированный (исключая крупногабаритный) Мусор и смет производственных помещений смешанный 3 класс от сбора и разборки зданий неотсортированный. Отходы (мусор) от	-	-

1	2	3	4	5	6	7	8	9	10	11	12
41	Общество с ограниченной ответственностью "Арго-К"	ООО "Арго-К"	[illegible]	[illegible]	357202, Ставропольский край, город Минеральные Воды, улица Гораева, № 45	№ Д 26 00101 от 21.04.2016 г взамен 22 января 2016 года № Д 26 00004 переоформлена	357202, Ставропольский край, город Минеральные Воды, улица Гораева, № 45	сбор, транспортирование, обработка, утилизация, обезвреживание, размещение отходов I-4 класса опасности, в части сбора и транспортирования отходов I-4 класса опасности.	[illegible]	-	-
42	Открытое акционерное общество "Торговый дом "Пятигорск"	ОАО "Торговый дом "Пятигорск"	[illegible]	[illegible]	357500, Ставропольский край, город Пятигорск, улица Пастухова, № 25	№ Д 26 00092 от 22.04.2016	357500, Ставропольский край, город Пятигорск, улица Пастухова, № 25	сбор, транспортирование, обработка, утилизация, обезвреживание, размещение отходов I-4 класса опасности, в части сбора и транспортирования отходов 3-4 класса опасности.	[illegible] Мусор от офисных и бытовых помещений организаций несортированный (исключая крупногабаритный); [illegible] Мусор и смет уличный	-	-
43	Муниципальное унитарное предприятие "Жилищно-коммунальное хозяйство города Новоалександровска"	МУП "ЖКХ г. Новоалександровска"	[illegible]	[illegible]	356000, Ставропольский край, город Новоалександровск, улица Маршала Жукова, № 18	№ Д 26 00103 от 22.04.2016	356000, Ставропольский край, город Новоалександровск, улица Маршала Жукова, № 16	сбор, транспортирование, обработка, утилизация, обезвреживание, размещение отходов I-4 класса опасности, в части сбора и транспортирования отходов 3-4 класса опасности.	[illegible]	-	-
44	Муниципальное унитарное предприятие "Коммунальное хозяйство" Грачевского муниципального района Ставропольского края	МУП "Коммунальное хозяйство" Грачевского муниципального района Ставропольского края	[illegible]	[illegible]	356250, Ставропольский край, Грачевский район, село Грачевка, улица Ставропольская, № 40	№ Д 26 00104 от 22.04.2016	356250, Ставропольский край, Грачевский район, село Грачевка, улица Юбилейная, № 13	сбор, транспортирование, обработка, утилизация, обезвреживание, размещение отходов I-4 класса опасности, в части сбора и транспортирования отходов 4 класса опасности.	Отходы из жилищ несортированные (исключая крупногабаритные); Мусор от офисных и бытовых помещений организаций несортированный (исключая крупногабаритный); [illegible] Мусор и смет уличный; [illegible]	-	-
45	Муниципальное унитарное предприятие "Коммунальное хозяйство" Степновского муниципального района СК	МУП "Коммунальное хозяйство" Степновского муниципального р-на СК	[illegible]	[illegible]	357930, Ставропольский край, Степновский район, село Степное, переулок Чугуева, № 14	№ Д 26 00105 от 22.04.2016	357930, Ставропольский край, Степновский район, село Степное, переулок Чугуева, № 14	сбор, транспортирование, обработка, утилизация, обезвреживание, размещение отходов I-4 класса опасности, в части сбора и транспортирования отходов 4 класса опасности.	[illegible] Отходы из жилищ несортированные (исключая крупногабаритные); Мусор от офисных и бытовых помещений организаций несортированный (исключая крупногабаритный); [illegible]	-	-
46	Муниципальное унитарное предприятие муниципального образования села Новоселицкого "Коммунсервис"	МУП МО села Новоселицкого "Коммунсервис"	[illegible]	[illegible]	356350, Ставропольский край, Новоселицкий район, село Новоселицкое, улица Шоссейная, № 10	№ Д 26 00106 от 26.04.2016	Ставропольский край, Новоселицкий район, село Новоселицкое, [illegible]	сбор, транспортирование, обработка, утилизация, обезвреживание, размещение отходов I-4 класса опасности, в части сбора и транспортирования отходов 1-4 класса опасности.	[illegible] Отходы из жилищ несортированные (исключая крупногабаритные); Мусор от офисных и бытовых помещений организаций несортированный (исключая крупногабаритный); [illegible] Мусор и смет уличный	-	-
47	Индивидуальный предприниматель Резин Виктор Дмитриевич	ИП Резин Виктор Дмитриевич	[illegible]	[illegible]	-	№ Д 26 00107 от 27.04.2016	Ставропольский край, Шпаковский район, город Михайловск, улица Гоголя, № 11Л	сбор, транспортирование, обработка, утилизация, обезвреживание, размещение отходов I-4 класса опасности, в части сбора и транспортирования отходов 4 класса опасности.	Отходы из жилищ несортированные (исключая крупногабаритные); Мусор от офисных и бытовых помещений организаций несортированный (исключая крупногабаритный)	-	-
48	Муниципальное унитарное предприятие "Жилищно-коммунальное хозяйство" Ипатовского района Ставропольского края	МУП "ЖКХ" Ипатовского р-на СК	[illegible]	[illegible]	Ставропольский край, Ипатовский район, город Ипатово, улица [illegible], № 125	№ Д 26 00108 от 27.04.2016	Ставропольский край, Ипатовский район, город Ипатово, улица [illegible], № 125	сбор, транспортирование, обработка, утилизация, обезвреживание, размещение отходов I-4 класса опасности, в части сбора и транспортирования отходов 4 класса опасности.	Отходы из жилищ несортированные (исключая крупногабаритные); Мусор от офисных и бытовых помещений организаций несортированный (исключая крупногабаритный)	-	-
49	Глава крестьянского (фермерского) хозяйства [illegible]	Глава КХ [illegible]	[illegible]	[illegible]	-	№ Д 26 00110 от 16.05.2016	-	сбор, транспортирование, обработка, утилизация, обезвреживание, размещение отходов I-4 класса опасности, в части сбора и транспортирования отходов 4 класса опасности.	[illegible] Мусор от офисных и бытовых помещений организаций несортированный (исключая крупногабаритный); [illegible] Мусор и смет уличный	-	-

1	2	3	4	5	6	7	8	9	10	11	12
70	Индивидуальный предприниматель Ерунков Сергей Иванович	ИП Ерунков С.И.	263216369860160	262301830360	-	№ Д 36 06113 от 19.03.2016	Ставропольский край, Георгиевский район, станица Подгорная, улица Фрунзе, № 1 В	сбор, транспортирование, обработка, утилизация, обезвреживание, размещение отходов 1-4 класса опасности, а также сбора и транспортирования отходов 4 класса опасности,	Отходы минеральных масел моторных; Отходы растительных масел автотранспортных средств отработанные; Покрышки пневматических шин отработанные; Отходы из жилищ аналогичные бытовым отходам несортированные; Отходы от уборки территорий (мусор с улиц уличный); Отходы из жилищ крупногабаритные; Мусор и смет уличный; Отходы (осадки) из выгребных ям	-	-
71	Индивидуальный предприниматель Рязанов Юрий Григорьевич	ИП Рязанов Ю.Г.	317265100060160	262501295844	-	№ Д 36 00112 от 29.09.2014	Ставропольский край, Георгиевский район, станица Незлобная, улица Полевая, № 4, дом 69, Ставропольский край, город Георгиевск, улица Гагарина, № 2	сбор, транспортирование, обработка, утилизация, обезвреживание, размещение отходов 1-4 класса опасности, а также сбора и транспортирования отходов 3-4 класса опасности,	отходы бумаги и картона из макулатуры из	-	-
72	Публичное акционерное общество "Нефтук"	ПАО "Нефтук"	1022600918723	2633050150	Ставропольский край, город Ставрополь, проспект Кулакова, № 10	№ Д 36 00113 от 23.09.2016 г	Ставропольский край, город Ставрополь, проспект Кулакова, № 10	сбор, транспортирование, обработка, утилизация, обезвреживание, размещение отходов 1-4 класса опасности, а также сбора и транспортирования отходов 4 класса опасности,	Пыль (порошок) из шлифовальных кругов металлических с содержанием металлов 50% и более; Обтирочный материал, загрязненный нефтью или нефтепродуктами (содержание нефти или нефтепродуктов менее 15%); Мусор от офисных и бытовых помещений организаций несортированный (исключая крупногабаритный); Лом бетонных изделий, отходы бетона в кусковой форме;	-	-
73	Общество с ограниченной ответственностью "Ставропольский бройлер"	ООО "Ставропольский бройлер"	1192651064670	2633030233	355024, Ставропольский край, Шпаковский район, Брусянское сельское поселение, участок Брусянский, участок № 1	№ Д 36 00110 от 26.09.2016 г (дополнительное № Д 36 00114 от 17.05.2018)	355024, Ставропольский край, Шпаковский район, Брусянское сельское поселение, участок Брусянский, участок № 1; 356410, Ставропольский край, Кочубеевский район, поселок Рыздвяный, 357732, Ставропольский край, Предгорный район, поселок Лесная поляна, 355401, Ставропольский край, Благодарненский район, село Бурукшун, 355024, Ставропольский край, Предгорный район, село Винсадской сельской администрации 101410, Кабардино-Балкарская Республика, Черекский район, село Нартан	сбор, транспортирование, обработка, утилизация, обезвреживание, размещение отходов 1-4 класса опасности, а также транспортирования отходов 4 класса опасности.	Навоз крупного рогатого скота; Мусор от офисных и бытовых помещений организаций несортированный (исключая крупногабаритный); Ил избыточный биологических очистных сооружений малоопасный; Пыль конденсаторная	-	-
74	Общество с ограниченной ответственностью "Ставропольнефтегаз"	ООО "Ставропольнефтегаз"	1102651000303	2632802484	Ставропольский край, Шпаковский район, село Татарка, улица Лесная, № 39/2	№ Д 36 00115 от 26.09.2016 г	Ставропольский край, Шпаковский район, село Татарка, улица Клубная, № 4	сбор, транспортирование, обработка, утилизация, обезвреживание, размещение отходов 1-4 класса опасности, а также сбора транспортирования обезвреживания отходов 4 класса опасности	нефть, загрязненная нефтью или нефтепродуктами (содержание нефти или нефтепродуктов менее 15%); шлам неочищенных металлических шлифовальных, полировальных шлам с эмульсии смазочно-охлаждающих жидкостей отработанные; нефтяные эмульсии отработанные; мусор от офисных и бытовых помещений организаций несортированный бытовые крупногабаритный; конвейерные виброцентробежные механизированные галтовочные. установка загрузки выгрузки гранул, в сборе, аварийные металлические отходы с примесью нефтепродуктов (содержание нефти 5% и более но менее пятнадцати процентов (исключая крупногабаритные); Мусор и смет уличный, из отходов сходный по морфологическому составу с отходами от уборки жилых помещений несортированный, отходы текущего ремонта зданий сооружений и инженерного оборудования в отдельной форме, обувь и иные промышленные товары, утилизированные непригодные для использования (исключая крупногабаритные); Отходы (осадки) от промывочных и ремонтных работ, отходы грунта очистки при ремонте инженерного оборудования, оборудования, изделий, отходы рукавиц, спецодежды тканые отходы лицевые материалы, прочие тканые и нетканые текстильные изделия	-	-
75	Общество с ограниченной ответственностью "ЭКОСФЕРА"	ООО "ЭКОСФЕРА"	1192651032701	2632902230	357814, Ставропольский край, Георгиевский район, село Краснокумское, улица Терская, № 28	№ Д 36 00117 от 03.06.2016	357814, Ставропольский край, Георгиевский район, село Краснокумское, улица Строительная, № 6	сбор, транспортирование, обработка, утилизация, обезвреживание, размещение отходов 1-4 класса опасности, а также сбора, транспортирования отходов 4 класса опасности	Лампы ртутные, ртутно - кварцевые, люминесцентные утратившие потребительские свойства, аккумуляторы свинцовые отработанные в сборе, без электролита ; Шины пневматические автомобильные отработанные: Покрышки пневматических шин с наличием вкладыша отработанные; Покрышки пневматических шин с металлическим кордом отработанные; Камеры пневматических шин автомобильных отработанных; Компьютер, манипулятор "мышь" с аналитической проводами, утратившие потребительские свойства; Принтеры, сканеры, многофункциональные устройства (МФУ), утратившие потребительские свойства; Аккумуляторы свинцовые отработанные неповрежденные, утратившие потребительские свойства, в сборе; Отработанные масла моторные, трансмиссионные синтетические; Твердые остатки от механической очистки резервуаров и емкостей для хранения нефтепродуктов; Твердые остатки от очистки систем воздухоочистки двигателей отработанные; Золы от сжигания бытовых отходов домовых и уличных содержащие лабораторное оборудование, стекло отработанное; Золы от сжигания бумажной, картонной, деревянной тары упаковки отходов пищевых напитков, напитков, организованных в крупной упаковке продуктов; Твердые остатки от очистки сточных вод производств и потребителя, в том числе полевых муниципальных образовательных организаций; Отходы (осадки) из выгребных ям	-	-
76	Акционерное общество "Электросвязь"	АО "Электросвязь"	1022601975984	2634050361	355040, Ставропольский край, город Ставрополь, улица Тухачевского, № 9	№ Д 36 00118 от 02.06.2016	355040, Ставропольский край, город Ставрополь, улица Тухачевского, № 9	сбор, транспортирование, обработка, утилизация обезвреживание, размещение отходов 1-4 класса опасности, а также сбора, транспортирования отходов 1, 3-4 класса опасности	Лампы ртутные, ртутно-кварцевые, люминесцентные, утратившие потребительские свойства, бывшие в употреблении; Аккумуляторы свинцовые отработанные неповрежденные с электролитом; Отходы синтетических и полусинтетических масел моторных; Отходы минеральных и полусинтетических масел индустриальных; Отходы антифризов, не содержащие галогены; Шлам от зачистки и бытовых помещений организаций несортированный (исключая крупногабаритный); Покрышки пневматических шин с наличием корда отработанные; Обтирочный материал, загрязненный нефтью или нефтепродуктами (содержание нефти или нефтепродуктов менее 15%); Обрезь резиновой оболочки (покрытия, изоляции) кабеля	-	-
77	Общество с ограниченной ответственностью "АлмаГАЗсервис"	ООО "АлмаГАЗсервис"	1026103166720	2634049138	357300, Ставропольский край, город Пятигорск, улица Дзержинского, № 87	№ Д 36 00119 от 02.06.2016	357300, Ставропольский край, город Пятигорск, улица Дзержинского, № 87	сбор, транспортирование, обработка, утилизация, обезвреживание, размещение отходов 1-4 класса опасности, а также транспортирования отходов 4 класса опасности	Лампы ртутные, ртутно-кварцевые, люминесцентные, утратившие потребительские свойства; Аккумуляторы свинцовые отработанные неповрежденные, с электролитом; Отходы от очистки зданий многоквартирных домов от строительного мусора; Мусор от офисных и бытовых помещений организаций несортированный (исключая крупногабаритный); Фильтры воздушные полимерные отработанные; Шины пневматические автомобильные отработанные; Смазки пластичные прочие на минеральной основе с содержанием нефтепродуктов менее 15%; Обтирочный материал, загрязненный нефтью или нефтепродуктами (содержание нефти или нефтепродуктов менее 15%)	-	-

1	2	3	4	5	6	7	8	9	10	11	12
78	Общество с ограниченной ответственностью центр экологических технологий "[illegible]"	ООО ЦЭТ "[illegible]"	[illegible]	[illegible]	356420, Ставропольский край, город Благодарный, переулок Октябрьский, № 1	№ Д 26 00120 от 02.06.2016	356420, Ставропольский край, город Благодарный, переулок Октябрьский, № 1	сбор, транспортирование, обработка, утилизация, обезвреживание, размещение отходов I-IV класса опасности, в части сбора, транспортирования отходов I-IV классов опасности	[illegible]	-	-
79	Общество с ограниченной ответственностью "[illegible]"	ООО "[illegible]"	[illegible]	[illegible]	357100, Ставропольский край, город Невинномысск, улица Кочубея, № 22	№ Д 26 00121 от 03.06.2016	357100, Ставропольский край, город Невинномысск, улица Кочубея, № 22	сбор, транспортирование, обработка, утилизация, обезвреживание, размещение отходов I-IV класса опасности, в части сбора, транспортирования отходов I-IV классов опасности	[illegible]	-	-
80	Закрытое акционерное общество "[illegible]"	ЗАО [illegible]	[illegible]	[illegible]	Ставропольский край, город Пятигорск, [illegible]	№ Д 26 00122 от 03.06.2016	Ставропольский край, город Пятигорск, [illegible]	сбор, транспортирование, обработка, утилизация, обезвреживание, размещение отходов I-IV класса опасности, в части сбора, транспортирования отходов I-IV классов опасности	[illegible]	-	-
81	Муниципальное унитарное предприятие "[illegible]"	МУП "[illegible]"	[illegible]	[illegible]	Ставропольский край, [illegible] район, [illegible]	№ Д 26 00123 от 06.06.2016	Ставропольский край, [illegible]	сбор, транспортирование, обработка, утилизация, обезвреживание, размещение отходов I-IV класса опасности, в части сбора, транспортирования отходов [illegible] классов опасности	[illegible]	-	-
82	Глава крестьянского (фермерского) хозяйства Добровольский Павел Александрович	Глава КФХ Добровольский П.А.	[illegible]	[illegible]	-	№ Д 26 00124 от 06.06.2016	Ставропольский край, Георгиевский район, [illegible]	сбор, транспортирование, обработка, утилизация, обезвреживание, размещение отходов I-IV класса опасности, в части сбора, транспортирования отходов I-IV классов опасности	[illegible]	-	-
83	Общество с ограниченной ответственностью "[illegible]"	ООО "[illegible]"	[illegible]	[illegible]	357910, Ставропольский край, Советский район, город Зеленокумск, улица [illegible], № 38 [illegible]	№ Д 26 00125 от 08.06.2016	357910, Ставропольский край, Советский район, город Зеленокумск, улица [illegible], № 38 [illegible]	сбор, транспортирование, обработка, утилизация, обезвреживание, размещение отходов I-IV класса опасности, в части сбора, транспортирования отходов I-IV классов опасности	[illegible]	-	-
84	Индивидуальный предприниматель [illegible]	ИП [illegible]	[illegible]	[illegible]	-	№ Д 26 00127 от 08.06.2016	Ставропольский край, город Минеральные Воды, улица [illegible], № 51	сбор, транспортирование, обработка, утилизация, обезвреживание, размещение отходов I-IV класса опасности, в части сбора, транспортирования отходов I-IV классов опасности	[illegible]	-	-

1	2	3	4	5	6	7	8	9	10	11	12
85	Общество с ограниченной ответственностью "Шанфорт Алина"	ООО "Шанфорт Алина"	1165263027060	3452924915	357400, Ставропольский край, город Жёлтоводск, площадь Ленинская, улица Пирогова, № 73 «а»	№ (56)-751-ПЭ от 21.06.2016	357361, Ставропольский край, Предгорный район, село Высокое, улица Горная, № 1	сбор, транспортирование, обработка, утилизация, обезвреживание, размещение отходов 1-4 класса опасности, в части сбора, транспортирования отходов 4 класса опасности	Лампы ртутные, ртутьсодержащие, люминесцентные, утратившие потребительские свойства, использованные Отходы минеральных масел трансформаторных Шлам от мойки автомобилей Керосин отработанный Нефтепродукты, собранные при зачистке резервуаров Обтирочный материал, загрязненный нефтью или нефтепродуктами (содержание нефти или нефтепродуктов менее 15 %) Мусор от офисных и бытовых помещений организаций несортированный (исключая крупногабаритный) Принтеры, копиры (оргтехника), многофункциональные устройства (МФУ), утратившие потребительские свойства Отходы бумаги и картона от канцелярского и офисного оборудования Электрические и электронные компоненты, отработавшие ресурс, утратившие потребительские свойства, неиспользуемые Светодиодные источники света, отработавшие ресурс, утратившие потребительские свойства, неиспользуемые Отходы изделий из натурального текстильного лоскута незагрязненного Шины пневматические резиновые отработанные Отходы из плохо дифференцированных бытовых групп отработанные Обувь кожаная рабочая, утратившая потребительские свойства Коробки формовочные с остатками противопригарных, упрочняющих неорганических смесей Мусор и смет производственных помещений несортированный Отходы бумаги и картона от канцелярского оборудования Отходы бумаги и картона от копировально-множительных аппаратов	-	-
86	Общество с ограниченной ответственностью "Экспресс"	ООО "Экспресс"	1133453026104	3454908645	357356, Ставропольский край, город Лермонтов, улица Пятигорская, № 30-Б	№ (56)-798-ПЭ от 21.06.2016	357340, Ставропольский край, город Лермонтов, улица Нагорная, № 3/1	сбор, транспортирование, обработка, утилизация, обезвреживание, размещение отходов 1-4 класса опасности, в части сбора, транспортирования, 1-4 класса опасности, обезвреживания отходов 4 класса опасности	Отходы из плохо дифференцированных бытовых групп отработанные): Мусор от офисных и бытовых помещений организаций несортированный (исключая крупногабаритный)	-	-
87	Общество с ограниченной ответственностью "Управляющая компания Кочубеевского района"	ООО "УК Кочубеевского района"	1142651032970	2614008190	357500, Ставропольский край, Кочубеевский район, село Кочубеевское, улица Октябрьская, дом 45	№ 1269-231-ПЭ от 21.06.2016	357008, Ставропольский край, Кочубеевский район, село Кочубеевское, улица Ленина, № 1 «а»	сбор, транспортирование, обработка, утилизация, обезвреживание, размещение отходов 1-4 класса опасности, в части сбора, транспортирования, в отходов 4 класса опасности	Лом (осколки) от изделий черных металлов отработанных с содержанием металла 90 % и более; Лом (осколки) от изделий черных металлов незагрязненных Отходы из плохо дифференцированных бытовых групп отработанные Мусор от офисных и бытовых помещений организаций несортированный (исключая крупногабаритный) Отходы бумаги и картона от канцелярского оборудования Отходы бумаги и картона от копировально-множительных аппаратов Керосин отработанный Обтирочный материал, загрязненный нефтью или нефтепродуктами (содержание нефти или нефтепродуктов менее 15 %) Шины пневматические резиновые отработанные	-	-
88	Публичное акционерное общество "Завод Алмаз"	ПАО "Завод Алмаз"	1022600000860	2607000535	356140, Ставропольский край, Изобильненский район, город Изобильный, ул. Дивизии, № 1	№ (56)-281-ПЭ от 22.06.2016	356140, Ставропольский край, Изобильненский район, город Изобильный, ул. Дивизии, № 1	сбор, транспортирование, обработка, утилизация, обезвреживание, размещение отходов 1-4 класса опасности, в части сбора, транспортирования, отходов 4 класса опасности	лампы ртутные, ртуть-содержащие, люминесцентные, утратившие потребительские свойства; отходы (некондиционные) изделия или готовой продукции, частичный или полный, утратившие потребительские свойства; аккумуляторы, аккумуляторные батареи и отходы аккумуляторных батарей, утратившие потребительские свойства; отходы от шлифования и выжига основной органической массы органической (исключая крупногабаритные) , масел, загрязненный нефтью или нефтепродуктами (содержание нефти или нефтепродуктов менее 15 %); обтирочный материал, загрязненный нефтью или нефтепродуктами (содержание нефти или нефтепродуктов менее 15 %)	-	-
89	Муниципальное унитарное предприятие "Агропромышленный комплекс города Зеленокумска"	МУП "АПК г. Зеленокумска"	1092654025404	2618011174	357910, Ставропольский край, Советский район, город Зеленокумск, улица Мира, № 18	№ (56)-292-СТ от 23.06.2016	Ставропольский край, Советский район, город Зеленокумск, улица Пушкина, № 13	сбор, транспортирование, обработка, утилизация, обезвреживание, размещение отходов 1-4 класса опасности, в части сбора, транспортирования, отходов 1, 4 класса опасности	отходов из плохо дифференцированных бытовых групп отработанные), мусор от офисных и бытовых помещений организаций несортированный (исключая крупногабаритный)	-	-
90	Муниципальное унитарное предприятие "Жилищно-коммунальное хозяйство Александровского района"	МУП "ЖКХ Александровского района"	1022600899092	2606001966	356300, Ставропольский край, Александровский район, село Александровское, улица Комсомольская, № 107	№ (56)-306-СТ от 22.06.2016	356300, Ставропольский край, Александровский район, село Александровское, улица Ленина, № 10	сбор, транспортирование, обработка, утилизация, обезвреживание, размещение отходов 1-4 класса опасности, в части сбора, транспортирования, отходов 4 класса опасности	Лампы ртутные, ртутьсодержащие, люминесцентные, утратившие потребительские свойства(отходы целых ламп); люминофоросодержащие, (бой) отходы, содержащие ртуть; Отходы минеральных масел гидравлических Отходы минеральных масел трансформаторных, не содержащих галогены Отходы минеральных масел моторных Отходы синтетических и полусинтетических масел индустриальных Отходы минеральных масел трансмиссионных, не содержащих галогены Лом и отходы, содержащие неотсортированные прочие металлы в виде изделий, отходов с преобладанием черного лома в смеси Лампы ртутные отработанные Лампа ртутный люминесцентная Лампа ртутная, газовый люминесцентный Мусор от офисных и бытовых помещений организаций несортированный (исключая крупногабаритный); Отходы шины Кирза с прорезиненным низом Стружка древесно-стружечных плит древесно-волокнистых плит Обрезки, кусковые отходы древесностружечных плит древесно-волокнистых плит Фильтры тонкой очистки, загрязненные черной пылью, отработанные Элемент питания марганцево-цинковый углеродистый, содержащий ртуть, фосфор и цинк Отходы работ в судовой форме Брак полиэтилена Пыль (порошок) абразивные от шлифования черных металлов с содержанием металла менее 90 % Спутник стальной, загрязненный нефтепродуктами (содержание нефтепродуктов менее 15%)	-	-
91	Муниципальное унитарное предприятие "Светлоградские очистные и благоустройство" муниципального образования города Светлограда	МУП "СОБ" МО г. Светлограда	1053600197817	2614018178	356300, Ставропольский край, город Светлоград, улица Транспортная, № 1	№ (56)-306-СТ от 22.06.2016 г.	Россия, Ставропольский край, город Светлоград, улица Транспортная, № 1	сбор, транспортирование, обработка, утилизация, обезвреживание, размещение отходов 1-4 класса опасности, в части сбора, транспортирования, отходов 4 класса опасности	Отходы из плохо дифференцированных бытовых групп отработанные (исключая крупногабаритный): Мусор от офисных и бытовых помещений организаций несортированный (исключая крупногабаритный) . Отходы (осколки) стеклянные	-	-
92	Муниципальное унитарное предприятия коммунального хозяйства по работе в быстрого обслуживания населения "Спиртуозный"	МУП ЖКХ и БОН "Коммунальник"	1022603254073	2625036072	356824, Ставропольский край, Буденновский район, село Пелагиада, улица Советская, № 81	№ (56)-310-СТ от 22.06.2016	356824, Ставропольский край, Буденновский район, село Пелагиада, улица Советская, № 81	сбор, транспортирование, обработка, утилизация, обезвреживание, размещение отходов 1-4 класса опасности, в части сбора, транспортирования, отходов 4 класса опасности	Отходы из плохо дифференцированных бытовых групп отработанные): Мусор от офисных и бытовых помещений организаций несортированный (исключая крупногабаритный)	-	-
93	Общество с ограниченной ответственностью "Коммунально-энергетическое хозяйство Левокумского района"	ООО "ЖКХ Левокумского района"	1072649025003	2613009134	357990, Ставропольский край, Левокумский район, село Левокумское, улица Ленина, № 86	№ (56)-314-СТ от 22.06.2016	357990, Ставропольский край, Левокумский район, село Левокумское, улица Ленина, № 86	сбор, транспортирование, обработка, утилизация, обезвреживание, размещение отходов 1-4 класса опасности, в части сбора, транспортирования, отходов 4 класса опасности	Отходы из плохо дифференцированных бытовых групп отработанные): Мусор от офисных и бытовых помещений организаций несортированный (исключая крупногабаритный) ; Отходы бытовые и аналогичные	-	-
94	Индивидуальный предприниматель Чуткий Владимир Анатольевич	ИП Чуткий В.А.	316265100080064	262307122970	-	№ 1260-316-СТ от 23.06.2016	369250, Ставропольский край, Шпаковский район, село Верхнерусское, улица Ротобина № 15	сбор, транспортирование, обработка, утилизация, обезвреживание, размещение отходов 3-4 класса опасности, в части сбора, транспортирования, отходов 4 класса опасности	Осевые отвалы покрышек от колесной (шинной) техники отработанных, не отвальный биологически очищенных сточных сооружений несортированные бытовые и смешанные очистки под Отходы (осколки) от изделий из Отходы животных, погибших в зоопарках, зоосадах и иных аналогичных Опилки натуральной чистой древесины отработанные Обтирочный материал, загрязненный нефтью или нефтепродуктами (содержание нефти или нефтепродуктов менее 15 %) Шины пневматические резиновые отработанные	-	-

1	2	3	4	5	6	7	8	9	10	11	12
45	[illegible] "Ставрополь[illegible]"	ПАО "Ставрополь[illegible]"	[illegible]	[illegible]	[illegible], Ставропольский край, город Ставрополь, проспект Кулакова, № 22	№ (26)-330-СТ от 21.04.2016	[illegible], Ставропольский край, город Ставрополь, проспект Кулакова, № 22	сбор, транспортирование, обработка, утилизация, обезвреживание, размещение отходов I-4 класса опасности, в части сбора, транспортирования, отходов 4 класса опасности	[illegible]	-	-
46	Муниципальное унитарное предприятие "Коммунальное хозяйство" Благодарненского муниципального района Ставропольского края	МУП "КХ"	[illegible]	[illegible]	356420, Ставропольский край, Благодарненский район, город Благодарный, улица Московская, дом № 245	№ (26)-333-СТ от 24.04.2016	356420, Ставропольский край, Благодарненский район, город Благодарный, улица Московская, дом № 245	сбор, транспортирование, обработка, утилизация, обезвреживание, размещение отходов I-4 класса опасности, в части сбора, транспортирования, отходов I-4 класса опасности; утилизация отходов 4 класса опасности	[illegible]	-	-
47	Индивидуальный предприниматель Цаев Денис Михайлович	ИП Цаев Д.М	[illegible]	[illegible]	-	№ (26) - 316-СТУ от 24.04.2016	[illegible], Ставропольский край, город Пятигорск, улица Фабричная, 28	сбор, транспортирование, обработка, утилизация, обезвреживание, размещение отходов I-4 класса опасности, в части сбора, транспортирования, отходов 4 класса опасности	[illegible]	-	-
48	Муниципальное унитарное предприятие "Надежда"	МУП "Надежда"	[illegible]	[illegible]	[illegible], Ставропольский край, Шпаковский район, село Надежда, улица Комсомольская, № 14	№ (26) - 427-СТ от 27.04.2016	[illegible], Ставропольский край, Шпаковский район, село Надежда, улица Комсомольская, № 14	сбор, транспортирование, обработка, утилизация, обезвреживание, размещение отходов I-4 класса опасности, в части сбора, транспортирования, утилизации отходов 4 класса опасности	[illegible]	-	-
49	Муниципальное унитарное предприятие "Благоустройство" муниципального образования поселка Затеречный Нефтекумского района Ставропольского края	МУП "Благоустройство" МО п. Затеречный	[illegible]	[illegible]	[illegible], Ставропольский край, Нефтекумский район, пос. Затеречный, ул. Комсомольская, № 5	№ (26) - 515-СТ от 29.04.2016	[illegible], Ставропольский край, Нефтекумский район, пос. Затеречный, ул. Комсомольская, № 5	сбор, транспортирование, обработка, утилизация, обезвреживание, размещение отходов I-4 класса опасности, в части сбора, транспортирования, отходов 4 класса опасности	[illegible]	-	-

1	2	3	4	5	6	7	8	9	10	11	12
160	Государственное муниципальное унитарное предприятие жилищного хозяйства	Государственное МУП ЖХ	1035402893309	3615015149	356023, Ставропольский край, Новоалександровский район, станица Григополисская, улица Октябрьская, № 25	№ 1241 – 328 – ОТ от 04.06.2018	356020, Ставропольский край, Новоалександровский район, станица Григополисская, улица Школьная, № 59, № 56	обор. транспортирование, обработка, утилизация, обезвреживание, размещение отходов I–IV класса опасности, кроме обор. транспортирования, отходов I–II класса опасности	1)сбор от юридических лиц и индивидуальных предпринимателей (кроме крупногабаритных) 2)сбор и сдача крупногабаритных отходов от юридических лиц и индивидуальных предпринимателей (кроме крупногабаритных) 3)сбор и сдача от юридических и должностных отдельных организаций и индивидуальных предпринимателей (кроме крупногабаритных) 4)сбор и сдача от убыли являются полезными минеральными. Смет с территории города, автостоянок автомобилей Смет с территории рынка, предприятия автомобилей Отходы зольно-шлаковой обезвоженных шламов минеральных красок 1)сбор от сдачи и разборки строительных конструкций Древесные отходы от сноса и разборки строений Отходы асбоцемента и строительного раствора в сухой форме Обрезь и лом пластмассовых листов Отходы шлакоблок Отходы асфальтобетонного покрытия Отходы (мусор) от строительных и ремонтных работ Отработанные от различных видов и назначения масел, утратившие потребительские свойства, нефтяные Отработанные из различных видов и назначения масел, утратившие потребительские свойства, минеральные Стандартные из различных видов, утратившие потребительские свойства, минеральные Отработанные от загрязнения, синтетических, искусственных и смешанных волокон, загрязненные нефтепродуктами (содержание нефтепродуктов менее 15 %) Обувь кожаная рабочая, утратившая потребительские свойства Отходы бумаги и картона офисы Отходы фотобумаги Отходы бумаги и картона, содержащие отходы фотобумаги Отходы фото- и кинопленки Отходы изготовления пищевых продуктов Отходы шлакоблок из золошлаковых материалов	-	-
161	Муниципальное унитарное предприятие Ставропольского края «Жилищно-эксплуатационный Буденновского района	МУП ЖЭК Буденновского района"	1022601977818	2611012931	357209, Ставропольский край, Буденновский район, село Кочубеевское, улица Ленина, № 147.	№ Д 26 000312 П от 30.09.2016 г. (заключение о переоформлении)	357600, Ставропольский край, Буденновский район, город Буденновск, улица Ленина, № 147.	обор. транспортирование, обработка, утилизация, обезвреживание, размещение отходов I–IV класса опасности, кроме обор. транспортирования, отходов I–II класса опасности	мусор от офисных и бытовых помещений организаций несортированный (исключая крупногабаритный), отходы из жилых помещений (исключая крупногабаритные); мусор от сноса и разборки строений кроме перечней, смесь (лом) из цементных черных металлов кроме отходов, содержащих более 50 % ртути; лом и пригодные черные металлы кроме отходов, содержащих ртуть; отработанное при автомобильных отработанное, нефтяное нефтепродуктов (отработанные нефтяные или нефтепродукты (отработанные масла 15 %); иные отработанные, отходы фракционного использования отработанных; отходы бумаги и картона сырые; отходы синтетических волокон, загрязненных нефтепродуктами (содержание нефтепродуктов менее 15 %); отходы, содержащие в составе преимущественно неорганические вещества;	-	-
162	Государственному муниципальному унитарному предприятию «ЖКХ»	ГМУП "ЖКХ"	1075603690863	5625005171	353828, Ставропольский край, город Георгиевск, улица Октябрьская, № 113	№ 1265837-ОТ от 27.07.2016 г. (заключение № Д 26 00029 от 29.12.2015 г. переоформление)	357820, Ставропольский край, город Георгиевск, улица Октябрьская № 113	обор. транспортирование, обработка, утилизация, обезвреживание, размещение отходов I–IV класса опасности, кроме обор. транспортирования отходов I–II класса опасности,	отходы из жилых, нежилых помещений (исключая крупногабаритные), отходы (мусор) от потребителей мусор от офисных и бытовых помещений организаций несортированный (исключая крупногабаритный); мусор от сноса и разборки строений кроме перечней; обтирочный материал, загрязненный нефтью или нефтепродуктами (содержание нефти или нефтепродуктов менее 15 %); иные аналогичные производственные отходы; отходы строительных материалов; конструкторы типовые строительные отслужившие, в том числе; лом асфальтобетона; фильтры топочные русловые, загрязненные мусор, отработанные; металл отходы стекла прочего лома; отходы от текущего ремонта зданий и сооружений; отходы древесины от ремонтных работ; отходы (мусор) от уборки территорий; отходы (мусор) от уборки территорий; отходы (мусор) от уборки территорий;	-	-
163	Краевое государственное муниципальное предприятие жилищно-коммунального хозяйства	Краевое государственное МУП ЖКХ	1053600021948	2611017229	356025, Ставропольский край, Новоалександровский район, станица Кочубеевская, улица Ленина, № 13	№ 1241-ОТ от 25.07.2016	356025, Ставропольский край, Новоалександровский район, станица Кочубеевская, улица Ленина, № 13	обор. транспортирование, обработка, утилизация, обезвреживание, размещение отходов I–IV класса опасности, кроме обор. транспортирования отходов I–II класса опасности	лампы ртутные, ртуть-содержащие, люминесцентные утратившие потребительские свойства, загрязненные отходы химических веществ; иные твердые отходы; бытовые отходы, утратившие потребительские свойства; отходы текстильных изделий; отходы полимерных материалов; иные прочие отходы растительного сырья иные; иные виды отходов пластмасс иные; иные отходы производства; иные отходы потребления; иные бумажные загрязненные; бытовые отходы, утратившие потребительские свойства, загрязненные; отходы, содержащие в составе преимущественно неорганические вещества; отходы текстильных изделий; отходы полимерных материалов; отходы (мусор) от уборки территорий; отходы (мусор) от уборки территорий; отходы (мусор) от уборки территорий;	-	-
164	Акционерное общество «Газовый холдинг «Ставрополье»	АО «ГХС»	1022601618648	2635001186	355000, Ставропольский край, город Ставрополь, улица Доваторцев, № 34	№ (16)-000-СТ от 28.07.2016 г.	355000, Ставропольский край, город Ставрополь, улица Доваторцев, № 34	обор. транспортирование, обработка, утилизация, обезвреживание, размещение отходов I–IV класса опасности, в части обор. транспортирования отходов I–II класса опасности	1)сбор от юридических лиц и индивидуальных предпринимателей (кроме крупногабаритных) 2)сбор от сноса и разборки строений кроме перечней.	-	-

1	2	3	4	5	6	7	8	9	10	11	12
103	Открытое акционерное общество «Шелкобетон»	ОАО "Шелкобетон"	1652566342	3429040849	357113, Ставропольский край, город Невинномысск, улица Ночная, № 2	№ СВЭ-0632-СТ от 29.07.2016	357111, Ставропольский край, город Невинномысск, улица Ночная, № 2	обор, производственная обработка, утилизация, обезвреживание, размещение отходов 1-4 класса опасности, в части обор, транспортирование отходов 4 класса опасности	Лампы ртутные, ртутно-кварцевые, люминесцентные, утратившие потребительские свойства, отходы минеральных масел моторных Отходы минеральных масел гидравлических, не содержащих галогенов Отходы минеральных масел трансформаторных Отходы синтетических масел компрессорных Отходы синтетических масел трансформаторных, не содержащих галогенов Эмульсионный конденсат, загрязненный нефтью или нефтепродуктами (содержание нефти или нефтепродуктов менее 15 %) Шламы от сварных и бытовых резервуаров промышленных предприятий (кроме пищевых продовольственных) Мусор от смывных и разборных ванн индивидуальных Шлаки алюминиевые при переработке вторичные	-	-
108	Открытое акционерное общество "Нефтеспецстрой"	ОАО "Нефтеспецстрой"	1053600972563	3016050144	356880, Ставропольский край, город Нефтекумск, улица Промышленная, № 6	№ СВЭ-1031-СТ от 08.08.2016 г.	356880, Ставропольский край, город Нефтекумск, улица Промышленная, № 6	обор, транспортирование, обработка, утилизация, обезвреживание, размещение отходов 1-4 класса опасности, в части обор отходов 3,4 класса опасности, транспортирование отходов 1, 4 класса опасности	Грунт, загрязненный нефтью или нефтепродуктами (содержание нефти или нефтепродуктов 15 % и более), Грунт, загрязненный нефтью или нефтепродуктами (содержание нефти или нефтепродуктов менее 15 %)	-	-
107	Муниципальное унитарное предприятие "Жилищно-эксплуатационное хозяйство" Апанасенковского района Ставропольского края	МУП "ЖЭХ" Апанасенковского района	1022602225460	2607004368	Ставропольский край, Апанасенковский район, село Дивное, улица Кулешова, № 4	№ СВЭ 1038-СТ от 08.08.2016 г.	Ставропольский край, Апанасенковский район, село Дивное, улица Кулешова, № 4	обор, транспортирование, обработка, утилизация, обезвреживание, размещение отходов 1-4 класса опасности, в части обор отходов 3-4 класса опасности, транспортирование отходов 3, 4 класса опасности	Отходы от сырья некондиционные (испорченные органолептически), Мусор от офисных и бытовых помещений организаций несортированный (исключая крупногабаритный)	-	-
106	Открытое акционерное общество "Ставропольгидромаш"	ОАО "Ставропольгидромаш"	1102636001353	2631864186	Ставропольский край, город Невинномысск, улица Гагарина, дом № 47 «Б»	№ СВЭ-0956-СТ от 16.08.2016	357100, Ставропольский край, город Невинномысск, шоссе Пушкина, № 2	обор, транспортирование, обработка, утилизация, обезвреживание, размещение отходов 1-4 класса опасности, в части обор отходов 4 класса опасности, транспортирование отходов 4 класса опасности	мусор от офисных и бытовых помещений организаций несортированный (исключая крупногабаритный), мусор и смет производственных помещений малоопасный мусор и смет от уборки офисных помещений малоопасный смет с территорий торгов, малоопасных малоопасный смет с территории предприятий некрупных отходы бумаги и картонной обувочного изготовления потребительские прочие древесные отходы от снятия и разборки чаний мусор из ванн и разборки чаний несортированный отходы антикоррозийного ферментного раствора в кислотной форме обрезь и лом твердых твердых металлов лом асфальтовых и асфальтобетонных покрытий отходы (мусор) от строительных и ремонтных работ выгорания из люминесцентных ламп, ламп), загрязненных металлическими соединениями (с массовой долей ртути менее 1 %) грунт, загрязненный нефтью или нефтепродуктами (содержание нефти или нефтепродуктов менее 15 %) строительные отходы подобранные с отсевом лесного мусора отходы черных металлов или металлических отработанных и лом вышедших из пользования отработанных покрытия асфальтобетонные или с каменных видами отработанных покрытия асфальтобетонные без с каменными видами отработанные фильтры воздушные моторизованных систем отработанные абсорбент из мусора, загрязненный нефтью или нефтепродуктами (содержание нефти или нефтепродуктов менее 15 %) отходы из полимерных материалов в смешанных отходах, утратившие потребительские свойства, незагрязненные спецодежда из смешанных волокон, утратившая потребительские свойства, незагрязненная отходы от снятия стекол, украшенных потребительские свойства, незагрязненные обувь кожаная рабочая, утратившая потребительские свойства отходы фильтры в изделий из них металлические отходы аккумуляторов в виде изделий или лом таковых, незагрязненные	-	-
105	Общество с ограниченной ответственностью "Восход"	ООО "Восход"	1052601905283	2614019518	356884, Ставропольский край, город Нефтекумск, ул. Шоссейная, № 7, офис 1	№ 1201 - 1112 - СТО от 11.08.2016	земли или территории нефтяных, газовых или горнодобывающих предприятий, расположенные за пределами 1-4 класса опасности, в части обор отходов 4 класса опасности, транспортирование отходов 4 класса опасности	обор, транспортирование, обработка, утилизация, обезвреживание, размещение отходов 1-4 класса опасности, в части обор отходов 4 класса опасности	растворы буровые при бурении нефтяных скважин отработанные многощелевые нефтесодержащие отработанные при очистке нефтесодержащего оборудования подземного нефтепромыслового и газового оборудования буровые растворы при бурении, связанные с добычей нефти, малоопасные отходы (шлам) малоопасный очистки нефтепродуктов газовых вод, содержащий нефтепродукты в количестве не менее 15 %, обезвоженный шлам нефтяной очистки нефтесодержащих сточных вод, отделений нефтепродуктов в количестве 15 % и более - смесь нефтяной очистки нефтесодержащих сточных вод, содержащий нефтепродукты в количестве менее 15 % из избыточный биологический очистных сооружений нефтеперерабатывающих отраслей под - смесь (ил) флотационный отделен нефтесодержащие сточные воды, содержащий нефтепродукты в количестве 15 % и более твердые (ил) флотационный, очистки нефтесодержащих сточных вод, содержащий нефтепродукты в количестве менее 15 % отходов грунты, образо при разных их транспортировке и земли, загрязненные нефтепродуктами, уничтож иными песок, загрязненный нефтью или нефтепродуктами (содержание нефти или нефтепродуктов 15 % и более) менее, загрязненный нефтью или нефтепродуктами (содержание нефти или нефтепродуктов менее 15 %) грунт, загрязненный нефтью или нефтепродуктами (содержание нефти или нефтепродуктов 15 % и более) менее, загрязненный нефтью или нефтепродуктами (содержание нефти или нефтепродуктов менее 15 %) отходы (шлам) очистки нефтяных баков, емкостей для хранения и транспортирования нефти или нефтепродуктов отходы работ по ликвидации последствий аварийных ситуаций при добыче, транспортировании нефти и нефтепродуктов	-	-
110	Муниципальное унитарное предприятие муниципального образования села Николаевского «Коммунальник» Георгиевского района Ставропольского края	МУП "Коммунальник"	1102623509092	2623034309	357811, Ставропольский край, Георгиевский район, село Николаевское, улица Кооперативная, № 3 «а»	№ СВЭ-1161-СТ от 17.08.2016	357811, Ставропольский край, Георгиевский район, село Николаевское, улица Кооперативная, № 1 «а»	обор, транспортирование, обработка, утилизация, обезвреживание, размещение отходов 1-4 класса опасности, в части обор отходов 3, 4 класса опасности, транспортирование отходов 3, 4 класса опасности, обезвреживание отходов 3, 4 класса опасности	отходы бумаги и картона лома, изделия фанеры и изделий из нее лом различные отходы, содержащие минеральные черные металлы (стали сплавов черных металлов) лом, конструкционной мусор и смет уличный отходы шлаки при очистке от-ей, выходит хозяйственно-бытовой и сыпучий минеральных смет с территорий парков, питомников озелененный отходы от обрезки, листа деревьев (кроветок древесных) мусор от офисных и бытовых помещений организаций несортированный (исключая крупногабаритный) отходы сучьев и древесной обезвреженных отличия листа растительных прочих мусор и смет производственных помещений малоопасный мусор и смет от уборки офисных помещений малоопасный древесные отходы от снятия и разборки чаний отходы антикоррозийного ферментного раствора в кислотной форме обрезь и лом твердых твердых металлов отходы пластмасс отходы полимеров лома резиновых отходы (мусор) от строительных и ремонтных работ грунт, загрязненный нефтью или нефтепродуктами (содержание нефти или нефтепродуктов менее 15 %) отходы (мусор) от уборки территорий, содержащие смеси отходов синтетических изделий при сортировке твердых коммунальных с иных отходы (мусор) из песчаных ил	-	-
111	Индивидуальный предприниматель Пузыков Сергей Владимирович	ИП Пузыков С.В.	318265135170043 4	263601385619	-	№ 354-1143-СТ от 17.08.2016	357502, Ставропольский край, город Невинномысск Балка, улица Ночная, № 91	обор, транспортирование, обработка, утилизация, обезвреживание, размещение отходов 3-4 класса опасности, в части обор отходов 4 класса опасности, транспортирование отходов 4 класса опасности	отходы (мусор) из потребных ин	-	-
112	Индивидуальный предприниматель Гладышев Олег Михайлович	ИП Гладышев О.М.	316265100046286	262562409942	-	№ 1541 - 1344 - СТ от 20.08.2016	Ставропольский край, г. Георгиевск, ул. Пятигорская, № 3	обор, транспортирование, обработка, утилизация, обезвреживание, размещение отходов 1-4 класса опасности, в части обор отходов 4 класса опасности, транспортирование отходов 4 класса опасности	отходы (мусор) из потребных ин	-	Приказ от 04.02.2016 № 61

1	2	3	4	5	6	7	8	9	10	11	12
113	Индивидуальный предприниматель Алиев [illegible]	ИП Алиев М.С.	[illegible]	[illegible]	-	№ [illegible] – СТ от [illegible] 2016	Ставропольский край, г. Георгиевск, ул. [illegible], № 1	[illegible]	[illegible]	-	Приказ № 873 от 14.06.2018
114	Индивидуальный предприниматель [illegible]	ИП [illegible]	[illegible]	[illegible]	-	№ [illegible] от [illegible] 2016	Ставропольский край, г. [illegible], ул. [illegible], № 12	[illegible]	[illegible]	-	Приказ от 04.02.2019 № 41
115	Общество с ограниченной ответственностью "[illegible]"	ООО "[illegible]"	[illegible]	[illegible]	[illegible], Ставропольский край, [illegible] район, [illegible], ул. [illegible], № 7	№ [illegible] – СТ от [illegible] 2016	[illegible], Ставропольский край, [illegible] район, [illegible], ул. [illegible], № 7	[illegible]	[illegible]	-	Приказ № 873 от 14.06.2018
116	Общество с ограниченной ответственностью "РЕГИОНСТРОЙ ЭКОЛОГИЯ"	ООО "РЕГИОН СТРОЙ ЭКОЛОГИЯ"	[illegible]	[illegible]	[illegible], Ставропольский край, г. Нефтекумск, ул. [illegible], № 7	№ Д 26 [illegible] от 12.08.2016 (ранее выданная лицензия № Д 26 [illegible] от [illegible])	[illegible], Ставропольский край, Нефтекумский район, [illegible]	[illegible]	[illegible]	-	Приказ от 04.02.2019 № 41
117	Общество с ограниченной ответственностью "Эко-Сити [illegible]"	ООО "Эко-Сити [illegible]"	[illegible]	[illegible]	[illegible], Ставропольский край, Петровский район, город Светлоград, улица [illegible], № 5	№ Д 26 [illegible] от [illegible] 2016 г. (ранее выданная лицензия № Д 26 [illegible] от [illegible])	[illegible], Ставропольский край, Петровский район, город Светлоград, ул. [illegible], № 5; [illegible], Ставропольский край, Петровский район, город Светлоград, ул. [illegible], № 29	[illegible]	[illegible]	-	Приказ № 873 от 14.06.2018
118	Общество с ограниченной ответственностью "[illegible]"	ООО "[illegible]"	[illegible]	[illegible]	[illegible], Ставропольский край, г. Ставрополь, проезд [illegible], № 17	№ Д 26 [illegible] от [illegible] 2016 г. (ранее выданная лицензия № Д 26 [illegible] от [illegible])	[illegible], Ставропольский край, г. Ставрополь, ул. [illegible], № 29, [illegible], Ставропольский край, [illegible] район, с. [illegible], ул. [illegible], № 1	[illegible]	[illegible]	-	Приказ от 04.02.2019 № 41
119	Общество с ограниченной ответственностью "[illegible]"	ООО "[illegible]"	[illegible]	[illegible]	[illegible], Республика Дагестан, город [illegible], [illegible], № 137 «Г» / 87	№ Д 26 [illegible] от 14.09.2016 (ранее выданная лицензия № Д 26 [illegible] от [illegible])	Республика Дагестан, [illegible] район; Ставропольский край, Буденновский район, город Буденновск, [illegible]	[illegible]	[illegible]	-	Приказ № 873 от 14.06.2018
120	Индивидуальный предприниматель [illegible]	ИП [illegible]	[illegible]	[illegible]	-	№ [illegible] – СТ от [illegible] 2016	[illegible], Ставропольский край, город Невинномысск, улица [illegible], № 179 А	[illegible]	[illegible]	-	Приказ от 04.02.2019 № 41
121	Общество с ограниченной ответственностью "[illegible]"	ООО "[illegible]"	[illegible]	[illegible]	[illegible], Ставропольский край, город Невинномысск, улица [illegible], № 179 А	№ [illegible] – СТ от [illegible] 2016	[illegible], Ставропольский край, город Невинномысск, улица [illegible], № 179 А	[illegible]	[illegible]	-	Приказ № 873 от 14.06.2018
122	Муниципальное унитарное предприятие "ВОДОКАНАЛ" города Ставрополя	МУП "ВОДОКАНАЛ"	[illegible]	[illegible]	[illegible], Ставропольский край, г. Ставрополь, ул. Ленина, № 454	№ [illegible] – СТ от [illegible] 2016	[illegible], Ставропольский край, г. Ставрополь, ул. Ленина, № 454	[illegible]	[illegible]	-	Приказ от 04.02.2019 № 41
123	Индивидуальный предприниматель [illegible]	ИП [illegible]	[illegible]	[illegible]	-	№ Д 26 [illegible] от [illegible] 2016 г. (ранее выданная лицензия № Д 26 [illegible] от [illegible])	[illegible], Ставропольский край, г. Ставрополь, ул. [illegible], № 29	[illegible]	-	-	Приказ № 873 от 14.06.2018
124	Общество с ограниченной ответственностью "[illegible]"	ООО "[illegible]"	[illegible]	[illegible]	[illegible], Ставропольский край, г. Ставрополь, пр. [illegible], № 13	№ Д 26 [illegible] от [illegible] 2016 г. (ранее выданная лицензия № Д 26 [illegible] от [illegible])	[illegible], Ставропольский край, г. Ставрополь, ул. [illegible], № 29	[illegible]	-	-	Приказ от 04.02.2019 № 41

1	2	3	4	5	6	7	8	9	10	11	12
125	Общество с ограниченной ответственностью "Полигон-Сервис"	ООО "Полигон-Сервис"	1142651007489	2634090229	355035, Ставропольский край, город Ставрополь, улица Объездная, № 29	№ Д 26 00071/П от 20.09.2018 г. (№ Д 26 00071 от 21.03.2016)	355035, Ставропольский край, город Ставрополь, улица Объездная, № 29	сбор, транспортирование, обработка, утилизация, обезвреживание, размещение отходов I-IV кл. опасности, в части сбора.	-	-	Приказ № 873 от 14.06.2018
126	Индивидуальный предприниматель [illegible]	ИП [illegible]	[illegible]	[illegible]	-	№ Д 26 00070/П от 20.09.2018 г. (ранее выданная лицензия № Д 26 00070 от 24.03.2016)	355035, Ставропольский край, г. Ставрополь, ул. Объездная, № 29	транспортирование отходов I – IV классов опасности	-	-	Приказ от 04.02.2019 № 41
127	Индивидуальный предприниматель [illegible]	ИП [illegible]	[illegible]	[illegible]	-	№ Д 26 00069/П от 20.09.2018 г. (ранее выданная лицензия № Д 26 00449 от 24.03.2016)	355035, Ставропольский край, г. Ставрополь, ул. Объездная, № 29	сбор, транспортирование, обработка, утилизация, обезвреживание, размещение отходов I-IV кл. опасности, в части сбора.	-	-	Приказ № 873 от 14.06.2018
128	Индивидуальный предприниматель [illegible]	ИП [illegible]	[illegible]	[illegible]	-	№ Д 26 00068/П от 20.09.2018 г. (ранее выданная лицензия № Д 26 00046 от 24.02.2016)	355035, Ставропольский край, г. Ставрополь, ул. Объездная, № 29	транспортирование отходов I – IV классов опасности	-	-	Приказ от 04.02.2019 № 41
129	Общество с ограниченной ответственностью "[illegible]"	ООО "[illegible]"	[illegible]	[illegible]	355035, Ставропольский край, г. Ставрополь, ул. Объездная, № 29	№ Д 26 00067/П от 21.09.2018 г. (ранее выданная лицензия № Д 26 00058 от 24.02.2016)	355035, Ставропольский край, г. Ставрополь, ул. Объездная, № 29	сбор, транспортирование, обработка, утилизация, обезвреживание, размещение отходов I-IV кл. опасности, в части сбора.	-	-	Приказ № 873 от 14.06.2018
130	Муниципальное унитарное предприятие «Жилищно-коммунальное хозяйство города Михайловска»	МУП ЖКХ	[illegible]	[illegible]	356240, Ставропольский край, Шпаковский район, город Михайловск, улица Фрунзе, № 8	№ Д 26 00063/П от 21.09.2018 г. (ранее выданная лицензия № Д 26 00453 от 08.02.2016)	356240, Ставропольский край, Шпаковский район, город Михайловск, улица Пестова, № 7 «А»	транспортирование отходов I – IV классов опасности	[illegible]	-	Приказ от 04.02.2019 № 41
131	Общество с ограниченной ответственностью «[illegible]»	ООО "[illegible]"	[illegible]	[illegible]	357823, Ставропольский край, город Георгиевск, улица [illegible]	№ 26 Д 00015/П от 22.08.2016 г. (ранее выданная лицензия № 26 Д 00605 от 30.12.2015)	Ставропольский край, Георгиевский район, [illegible]	сбор, транспортирование, обработка, утилизация, обезвреживание, размещение отходов I-IV кл. опасности, в части сбора.	[illegible]	-	Приказ № 873 от 14.06.2018
132	Общество с ограниченной ответственностью «[illegible]»	ООО «[illegible]»	[illegible]	[illegible]	356000, Ставропольский край, город Новоалександровск, улица [illegible], № 91, корпус А, офис 1	№ (26) – [illegible] – СТ от 03 октября 2016 г.	Ставропольский край, город Новоалександровск, улица [illegible], № 315 в границах территории 1702 м2	транспортирование отходов I – IV классов опасности	[illegible]	-	Приказ от 04.02.2019 № 41

1	2	3	4	5	6	7	8	9	10	11	12
133	Общество с ограниченной ответственностью Управляющая компания «[illegible]»	ООО УК «[illegible]»	[illegible]	[illegible]	357502, Ставропольский край, город Пятигорск, улица Кучуры, № 2	№ (26) – 1197 – СТ 09 октября 2016 г	357502, Ставропольский край, город Пятигорск, улица Кучуры, № 2	сбор, транспортирование, обработка, утилизация, обезвреживание, размещение отходов I-IV кл. опасности, в части сбора.	[illegible]	-	Приказ № 873 от 14.08.2018
134	Индивидуальный предприниматель [illegible]	ИП [illegible]	[illegible]	[illegible]	-	№ Д [illegible] от 25 октября 2016 г [illegible]	Ставропольский край, Шпаковский район, [illegible], улица [illegible], № 21	транспортирование отходов I - IV классов опасности	[illegible]	-	Приказ от 04.02.2019 № 61
135	Муниципальное казенное учреждение «Хозяйственно-эксплуатационная служба муниципального образования села Кочубеевского Кочубеевского района Ставропольского края»	МКУ "ХЭС"	[illegible]	[illegible]	357000, Ставропольский край, Кочубеевский район, село Кочубеевское, улица Октябрьской революции, № 64; [illegible] 357000, Ставропольский край, Кочубеевский район, село Кочубеевское, улица Октябрьской революции, № 64	№ (26) - [illegible]-СТ от 30.10.2016	357000, Ставропольский край, Кочубеевский район, село Кочубеевское, улица Октябрьской революции, № 64; [illegible] 357000, Ставропольский край, Кочубеевский район, село Кочубеевское, улица Октябрьской революции, № 64	сбор, транспортирование, обработка, утилизация, обезвреживание, размещение отходов I-IV кл. опасности, в части сбора.	[illegible]	-	Приказ № 875 от 14.08.2018
136	Муниципальное унитарное предприятие «[illegible]» Арзгирского муниципального района Ставропольского края	МУП КХ Арзгирского района	[illegible]	[illegible]	356570, Ставропольский край, Арзгирский район, село Арзгир, улица Кирова, № 85	№ (26) – 249 – СТО от 28 октября 2016 года ([illegible] Лицензия № (26)-249-СТ от 20.04.2018)	356570, Ставропольский край, Арзгирский район, село Арзгир, улица Кирова, № 85	транспортирование отходов I - IV классов опасности	[illegible]	-	Приказ от 04.02.2019 № 61
137	Индивидуальный предприниматель [illegible]	ИП [illegible] А.В	[illegible]	[illegible]	-	№ (26) – 2312 – СТ от 30.11.2016 г	город Михайловск, улица Ленина, 1 а	сбор, транспортирование, обработка, утилизация, обезвреживание, размещение отходов I-IV кл. опасности, в части сбора.	[illegible]	-	Приказ № 875 от 14.08.2018
138	Общество с ограниченной ответственностью Управляющая компания «ЛУЧ»	ООО УК «ЛУЧ»	[illegible]	[illegible]	356000, Ставропольский край, город Новоалександровск, улица Ленина, № 117-Б	№ (26) – 2146 – СТ от 09.12.2016 г	356000, Ставропольский край, город Новоалександровск, улица Ленина, № 117-Б	транспортирование отходов I - IV классов опасности	[illegible]	-	Приказ от 04.02.2019 № 61
139	Общество с ограниченной ответственностью «[illegible]»	ООО «[illegible]»	[illegible]	[illegible]	357820, Ставропольский край, город Георгиевск, улица Октябрьская, № 114	№ (26) – 2339 – СТ от 06.12.2016 г.	357820, Ставропольский край, город Георгиевск, улица Октябрьская, № 114	сбор, транспортирование, обработка, утилизация, обезвреживание, размещение отходов I-IV кл. опасности, в части сбора.	[illegible]	-	Приказ № 875 от 14.08.2018
140	Индивидуальный предприниматель [illegible]	ИП [illegible] С.В.	[illegible]	[illegible]	-	№ (26) – 2350 – СТ от 19.12.2016 г.	Ставропольский край, город Ставрополь, улица [illegible], № 1д, квартира № [illegible]	транспортирование отходов IV класса опасности	[illegible]	-	Приказ от 04.02.2019 № 61
141	Индивидуальный предприниматель Григорян [illegible]	ИП Григорян Г.Л.	[illegible]	[illegible]	-	№ (26) – 1911 – СТОП от 20.12.2016	357340, Ставропольский край, город Лермонтов, проезд Западный, № 3	сбор, транспортирование, обработка, утилизация, обезвреживание, размещение отходов I-IV кл. опасности, в части сбора.	[illegible]	-	Приказ № 875 от 14.08.2018
142	Общество с ограниченной ответственностью «Производственная фирма НБС-сервис»	ООО «НБС-сервис»	[illegible]	[illegible]	355000, Ставропольский край, город Ставрополь, улица [illegible], № 1	№ (26) – 1560 – СТП 20.12.2016 г	355000, Ставропольский край, город Ставрополь, улица [illegible], № 4	транспортирование, обработка, размещение отходов I-IV классов опасности	[illegible]	-	Приказ от 04.02.2019 № 61
143	Муниципальное унитарное предприятие муниципального образования [illegible] «Жилищно-коммунальное хозяйство «[illegible]»	МУП ЖКХ «[illegible]»	[illegible]	[illegible]	[illegible], Ставропольский край, Кочубеевский район, село [illegible], улица [illegible], № 194 А	№ (26) – 2504 – СТ 28.12.2016 г	Ставропольский край, Кочубеевский район, село [illegible], улица [illegible], № 195 А, Ставропольский край, Кочубеевский район, село [illegible], улица [illegible], № 12	сбор, транспортирование, обработка, утилизация, обезвреживание, размещение отходов I-IV кл. опасности, в части сбора.	[illegible]	-	Приказ № 875 от 14.08.2018

1	2	3	4	5	6	7	8	9	10	11	12
144	[illegible]	[illegible]	[illegible]	[illegible]	[illegible]	[illegible]	[illegible]	[illegible]	[illegible]	-	[illegible]
145	[illegible]	[illegible]	[illegible]	[illegible]	-	[illegible]	[illegible]	[illegible]	[illegible]	-	[illegible]
146	[illegible]	[illegible]	[illegible]	[illegible]	-	[illegible]	[illegible]	[illegible]	[illegible]	-	[illegible]
147	[illegible]	[illegible]	[illegible]	[illegible]	-	[illegible]	[illegible]	[illegible]	[illegible]	-	[illegible]
148	[illegible]	[illegible]	[illegible]	[illegible]	-	[illegible]	[illegible]	[illegible]	[illegible]	-	[illegible]
149	[illegible]	[illegible]	[illegible]	[illegible]	-	[illegible]	[illegible]	[illegible]	[illegible]	-	[illegible]
150	[illegible]	[illegible]	[illegible]	[illegible]	-	[illegible]	[illegible]	[illegible]	[illegible]	-	[illegible]
151	[illegible]	[illegible]	[illegible]	[illegible]	-	[illegible]	[illegible]	[illegible]	[illegible]	-	[illegible]
152	[illegible]	[illegible]	[illegible]	[illegible]	[illegible]	[illegible]	[illegible]	[illegible]	[illegible]	-	[illegible]

1	2	3	4	5	6	7	8	9	10	11	12
153	Открытое акционерное общество «Пятигорский хлебокомбинат»	ОАО «Пятигорский хлебокомбинат»	[illegible]	[illegible]	357500, Ставропольский край, город Пятигорск, улица [illegible], № 40	№ (26) - 2015 - СТ от 09.01.2017	357500, Ставропольский край, город Пятигорск, улица [illegible], № 40	сбор, транспортирование, обработка, утилизация, обезвреживание, [illegible]	сбор, транспортирование отходов [illegible]	-	Приказ № 875 от 14.08.2018
154	Общество с ограниченной ответственностью «ЦЕНТРСПЕЦАВТО»	ООО «ЦЕНТРСПЕЦАВТО»	[illegible]	[illegible]	355029, Ставропольский край, город Ставрополь, улица [illegible], № 8, кв. 18	№ (26) - 2109 - СТ 15.01.2017 г	Ставропольский край, город Ставрополь, улица [illegible], № 103 В, литер Л, 1 этаж; Ставропольский край, город Ставрополь, улица [illegible], № 107 Д, в квартале 287	транспортирование отходов IV класса опасности	сбор, транспортирование отходов IV класса опасности [illegible]	-	Приказ от 04.03.2019 № 61
155	Общество с ограниченной ответственностью «[illegible]»	ООО «[illegible]»	[illegible]	[illegible]	357820, Ставропольский край, город Георгиевск, улица Октябрьская, № 144/2	№ (26) - 2751 - СТ от 24.01.2017 г	357820, Ставропольский край, город Георгиевск, улица Октябрьская, № 144/2	сбор, транспортирование, обработка, утилизация, обезвреживание, [illegible]	сбор, транспортирование отходов IV класса опасности [illegible]	-	Приказ № 875 от 14.08.2018
156	Общество с ограниченной ответственностью «Перспектива»	ООО «Перспектива»	[illegible]	[illegible]	357100, Ставропольский край, город Невинномысск, улица Чайковского, № 6, 357100, Ставропольский край, город Невинномысск, улица [illegible], № 2 А	№ Д 26 00416/П 01.02.2017 г	357100, Ставропольский край, город Невинномысск, улица Чайковского, № 6, 357100, Ставропольский край, город Невинномысск, улица Энергетиков, № 11	сбор, транспортирование, обработка, утилизация, обезвреживание, [illegible]	сбор, транспортирование отходов III - IV класса опасности: [illegible]	-	Приказ от 04.03.2019 № 61
157	Индивидуальный предприниматель [illegible]	ИП [illegible]	[illegible]	[illegible]	-	№ (26) - 149 - СТПТ 01.02.2017 г	357100, Ставропольский край, город Невинномысск, улица [illegible], № 4, 357100, Ставропольский край, город Невинномысск, улица Энергетиков, № 11	сбор, транспортирование, обработка, утилизация, обезвреживание, [illegible]	сбор, транспортирование отходов III - IV класса опасности: [illegible]	-	Приказ № 875 от 14.08.2018
158	Общество с ограниченной ответственностью «[illegible]»	ООО «[illegible]»	[illegible]	[illegible]	Ставропольский край, город Пятигорск, Лермонтовский разъезд	№ (26) - 2840 - СТУ 01.03.2017 г	Ставропольский край, город Пятигорск, Лермонтовский разъезд	сбор, транспортирование, обработка, утилизация, обезвреживание, [illegible]	сбор, транспортирование отходов IV класса опасности [illegible]	-	Приказ от 04.03.2019 № 61
159	Муниципальное унитарное предприятие жилищно-коммунального хозяйства Красногвардейского муниципального района Ставропольского края	МУП ЖКХ КМР СК	[illegible]	[illegible]	Ставропольский край, Красногвардейский район, село Красногвардейское, улица [illegible], № 2/1	№ (26) - 2885 - СТ 04.02.2017 г	Ставропольский край, Красногвардейский район, село Красногвардейское, улица [illegible], № 2/1	сбор, транспортирование, обработка, утилизация, обезвреживание, [illegible]	сбор, транспортирование отходов IV класса опасности: [illegible]	-	Приказ № 875 от 14.08.2018
160	Общество с ограниченной ответственностью «Георгиевский арматурный завод»	ООО «ГАЗ»	[illegible]	[illegible]	357820, Ставропольский край, город Георгиевск, улица Чугурина, № 18	№ (26) - 3109 - Т 11.03.2017 г	357820, Ставропольский край, город Георгиевск, улица Чугурина, № 18	сбор, транспортирование, обработка, утилизация, обезвреживание, [illegible]	[illegible]	-	Приказ от 04.02.2020 № 61

1	2	3	4	5	6	7	8	9	10	11	12
161	Индивидуальный предприниматель Шевелев Игорь Александрович	ИП Шевелев И.А.	314265100067554	263507354077	-	№ (26)-3017-СТ от 24.01.2017	355035, Ставропольский край, город Ставрополь, улица Объездная, № 29	сбор, транспортирование, обработка, утилизация, обезвреживание, размещение отходов I-IV кл. опасности, в части сбора.	[illegible]	-	Приказ № 873 от 14.08.2018
162	Общество с ограниченной ответственностью УК "Фортуна"	ООО УК "Фортуна"	1127746531184	7713926880	127106 Ставропольский край, город Москва, Гостиничный проезд, 6, корпус 2	№ (26)-3030-СТ от 04.04.2017	355035, Ставропольский край, город Ставрополь, улица 1-я Промышленная, № 19а	транспортирование отходов IV класса опасности.	[illegible]	-	Приказ от 04.02.2019 № 41
163	Муниципальное унитарное предприятие Курского муниципального района Ставропольского края «Жилищно-коммунальное хозяйство Курского района»	МУП КМР СК «ЖКХ Курского района»	1072600033741	2612019070	357850, Ставропольский край, Курский район, станица Курская, улица Акулова, № 42	№ (26)-3296-СТ от 06.04.2017	357850, Ставропольский край, Курский район, станица Курская, улица Акулова, № 42	сбор, транспортирование, обработка, утилизация, обезвреживание, размещение отходов I-IV кл. опасности, в части сбора.	[illegible]	-	Приказ № 873 от 14.08.2018
164	Индивидуальный предприниматель Стрыгин Олег Павлович	ИП Стрыгин О.П.	309263226700079	263212907932	-	№ (26)-3323-Т от 11.04.2017	Ставропольский край, г. Пятигорск, Бештаугорское шоссе, № 135	транспортирование отходов IV класса опасности.	[illegible]	-	Приказ от 04.02.2019 № 41
165	Муниципальное унитарное предприятие села Левокумского «Коммунсервис-ЖКХ»	МУП «Коммунсервис-ЖКХ»	1082624000524	2613009179	357960, Ставропольский край, Левокумский район, село Левокумское, улица Гагарина, № 41	№ (26)-3422-СТ от 25.04.2017	357960, Ставропольский край, Левокумский район, село Левокумское, улица Правобережная, № 15	сбор, транспортирование, обработка, утилизация, обезвреживание, размещение отходов I-IV кл. опасности, в части сбора.	[illegible]	-	Приказ № 873 от 14.08.2018
166	Общество с ограниченной ответственностью «Экопром ТКО»	ООО «Экопром ТКО»	1162651077560	2632106457	357528, Ставропольский край, город Пятигорск, Железноводское шоссе, № 13	№ (26)-3571-СТ от 18 мая 2017 г.	Ставропольский край, Кочубеевский район, [illegible]	транспортирование отходов IV класса опасности.	[illegible]	-	Приказ от 04.02.2019 № 41
167	Индивидуальный предприниматель Тимонин Александр Геннадьевич	ИП Тимонин А.Г.	304263111200239	263500134614	-	№ (26)-4142-СТ от 04 октября 2018 года	Ставропольский край, город Ставрополь, улица Индустриальная, № 4	сбор, транспортирование, обработка, утилизация, обезвреживание, размещение отходов I-IV кл. опасности, в части сбора.	[illegible]	-	Приказ № 873 от 14.08.2018
168	Открытое акционерное общество «[illegible]»	ОАО «[illegible]»	1022601009418	2619006128	357910, Ставропольский край, Советский район, город Зеленокумск, улица [illegible], № 1	№ (26)-3850-Т от 01.07.2017 г.	357910, Ставропольский край, Советский район, город Зеленокумск, улица [illegible], № 1	транспортирование отходов IV класса опасности.	[illegible]	-	-

1	2	3	4	5	6	7	8	9	10	11	12
169	Закрытое акционерное общество КПК «Ставропольстройопторг»	ЗАО КПК «Ставропольстройопторг»	[illegible]	[illegible]	356236, Ставропольский край, Шпаковский район, село Верхнерусское, [illegible] Тупиковый, № 4	№ (26)-323-СТП от 12.07.2017	356236, Ставропольский край, Шпаковский район, село Верхнерусское, [illegible] Тупиковый, № [illegible]; 356236, Ставропольский край, Шпаковский район, село Верхнерусское, [illegible] Тупиковый, № 1	сбор, транспортирование, обработка, утилизация, обезвреживание, размещение отходов I-IV классов опасности, в части сбора.	[illegible]	-	-
170	Общество с ограниченной ответственностью «[illegible]»	ООО «[illegible]»	[illegible]	[illegible]	355035, Ставропольский край, г. Ставрополь, [illegible] шоссе, 27	№(26) - 4059 - СО 27.07.2017 г.	Ставропольский край, г. Ставрополь, [illegible]	транспортирование отходов IV класса опасности.	[illegible]	-	[illegible] от 10.01.2019 № 120
171	Открытое акционерное общество "Гидрометаллургический завод"	ОАО "Гидрометаллургический завод"	[illegible]	[illegible]	357341, Ставропольский край, г. Лермонтов, ул. Промышленная, д. 7	№ (26) - 4066 - У от 28.07.2017	357341, Ставропольский край, г. Лермонтов, ул. Промышленная, д. 7	сбор, транспортирование, обработка, утилизация, обезвреживание, размещение отходов I-IV классов опасности, в части сбора.	[illegible]	-	-
172	Общество с ограниченной ответственностью "[illegible]"	ООО "[illegible]"	[illegible]	[illegible]	356236, Ставропольский край, Шпаковский район, село Верхнерусское, ул. [illegible], 19	№(26) - 4068 - СТ от 28.07.2017	356236, Ставропольский край, Шпаковский район, село Верхнерусское, ул. [illegible], 19	транспортирование отходов IV класса опасности.	[illegible]	-	-
173	[illegible] муниципальное унитарное предприятие "Жилищно-коммунальное хозяйство"	[illegible] МУП "ЖКХ"	[illegible]	[illegible]	Ставропольский край, Новоалександровский район, пос. [illegible], ул. [illegible], 13	№ (26) - 4093 - СТ от 01.08.2017	Ставропольский край, Новоалександровский район, пос. [illegible], ул. [illegible], 13	сбор, транспортирование, обработка, утилизация, обезвреживание, размещение отходов I-IV классов опасности, в части сбора.	[illegible]	-	-
174	Индивидуальный предприниматель [illegible]	ИП [illegible]	[illegible]	[illegible]	-	№(26) - 4099 - СТ от 01.08.2017	[illegible], Ставропольский край, Труновский район, [illegible]	транспортирование отходов IV класса опасности.	[illegible]	-	-

1	2	3	4	5	6	7	8	9	10	11	12
175	Муниципальное бюджетное учреждение "Городские [illegible] службы"	МБУ "ГЭС"	[illegible]	[illegible]	Ставропольский край, г. Кисловодск, ул. [illegible], 14	№(26) - 4133 - СТ от [illegible] 2017	Ставропольский край, город Кисловодск, улица [illegible], № [illegible]	сбор, транспортирование, обработка, утилизация, обезвреживание, размещение отходов I-IV классов опасности, в части сбора.	[illegible]	-	-
176	Индивидуальный предприниматель [illegible]	ИП [illegible]	[illegible]	[illegible]	-	(26) - 4196 - СТ от 14.08.2017	Ставропольский край, Предгорный район, [illegible]	транспортирование отходов IV класса опасности	[illegible]	-	-
177	Общество с ограниченной ответственностью "Управляющая компания [illegible] обслуживания"	ООО "УК СБО"	[illegible]	[illegible]	Ставропольский край, Буденновский район, село Покойное, улица Нефтяная, № 3	(26) - 4197 - СТ от 14.08.2017	Ставропольский край, Буденновский район, село Покойное, улица Нефтяная, № 3	сбор, транспортирование, обработка, утилизация, обезвреживание, размещение отходов I-IV классов опасности, в части сбора.	[illegible]	-	-
178	Общество с ограниченной ответственностью «[illegible]»	ООО «[illegible]»	[illegible]	[illegible]	Ставропольский край 355018, Ставропольский край, г. Ставрополь, пер. Буйнакского, № 1Б	№ (26) - 4199 - СТ от 15.08.2017 г.	Ставропольский край 355018, Ставропольский край, г. Ставрополь, пер. Буйнакского, № 1Б	транспортирование отходов I-IV классов опасности	[illegible]	-	-
179	Общество с ограниченной ответственностью "[illegible] транспорта, [illegible]"	ООО "ЮГТЭК"	[illegible]	[illegible]	357107, Ставропольский край, г. Невинномысск, ул. [illegible], 261	№ Д 26 - [illegible] от 21.08.2017 г	357107, Ставропольский край, г. Невинномысск, ул. [illegible], 261	сбор, транспортирование, обработка, утилизация, обезвреживание, размещение отходов I-IV классов опасности, в части сбора.	[illegible]	-	-
180	Общество с ограниченной ответственностью "ВАЛ-СТАЛЬ СК"	ООО "ВАЛ-СТАЛЬ СК"	[illegible]	[illegible]	356140, Ставропольский край, город Изобильный, ул. Транспортная, № 1	(26) - 4201 - СТО/П от 24.04.2019	356140, Ставропольский край, город Изобильный, ул. Транспортная, № 1; 356140, Ставропольский край, город Изобильный, ул. [illegible], № 1	транспортирование отходов I-IV классов опасности	[illegible]	-	-

1	2	3	4	5	6	7	8	9	10	11	12
181	Закрытое акционерное общество "[illegible]"	ЗАО "[illegible]"	[illegible]	[illegible]	355035, г. Ставрополь, ул. [illegible], д. 40	[illegible] от 12.09.2017	[illegible]	сбор, транспортирование, обработка, утилизация, обезвреживание, размещение отходов I-IV классов опасности, в части сбора	[illegible]	-	-
182	Общество с ограниченной ответственностью "[illegible]"	ООО "[illegible]"	[illegible]	[illegible]	355035, Ставропольский край, г. Ставрополь, ул. 1-я Промышленная, № 13	[illegible] от 21.09.2017	[illegible]	[illegible]	[illegible]	-	-
183	Общество с ограниченной ответственностью "[illegible]" [illegible] муниципального района Ставропольского края	ООО "[illegible]"	[illegible]	[illegible]	Ставропольский край, [illegible] район, [illegible], улица [illegible], № 4	(26) - [illegible] - СТП от 25.09.2017	Ставропольский край, [illegible] район, [illegible], улица [illegible], № 4	сбор, транспортирование, обработка, утилизация, обезвреживание, размещение отходов I-IV классов опасности, в части сбора	[illegible]	-	-
184	Общество с ограниченной ответственностью "ТАРА ЮГ"	ООО "ТАРА ЮГ"	[illegible]	[illegible]	Ставропольский край, г. Ставрополь, [illegible] проезд, 13	(26) - [illegible] - СТО от 29.09.2017	[illegible], Ставропольский край, город Ставрополь, улица 2-я [illegible], № [illegible]	[illegible]	[illegible]	-	-
185	ОБЩЕСТВО С ОГРАНИЧЕННОЙ ОТВЕТСТВЕННОСТЬЮ "[illegible] - КАВМИНВОДЫ [illegible]"	ООО "[illegible] - [illegible] МИНЕРАЛЬНЫЕ ВОДЫ"	[illegible]	[illegible]	[illegible], Краснодарский край, город [illegible], ул. [illegible], 4, офис 4	(26) - [illegible] - С от 11.10.2017	[illegible], Ставропольский край, [illegible] район, хутор [illegible], улица [illegible], № 3	[illegible]	[illegible]	-	-
186	Общество с ограниченной ответственностью "[illegible]"	ООО "[illegible]"	[illegible]	[illegible]	[illegible]	(26) - [illegible] - СТ от 24.10.2017	[illegible], Ставропольский край, [illegible] район, [illegible], улица [illegible], № 24	[illegible]	[illegible]	-	-
187	Общество с ограниченной ответственностью "[illegible]"	ООО "[illegible]"	[illegible]	[illegible]	[illegible], Республика Дагестан, город [illegible], улица [illegible], дом 3	(26) - [illegible] - СТ от 25.10.2017	Ставропольский край, город [illegible]	сбор, транспортирование, обработка, утилизация, обезвреживание, [illegible]	[illegible]	-	-
188	Закрытое акционерное общество «[illegible]»	ЗАО «[illegible]»	[illegible]	[illegible]	[illegible], Ставропольский край, город Ставрополь, улица 2-я Промышленная, № 4 [illegible]	(26) - [illegible] - СОУ от 25.10.2017	[illegible], Ставропольский край, город Ставрополь, улица 2-я Промышленная, № 4 [illegible], Ставропольский край, город Ставрополь, улица 1-я Промышленная, № 9	сбор, транспортирование, обработка, утилизация, обезвреживание, размещение отходов I-IV классов опасности, в части сбора	[illegible]	-	-

1	2	3	4	5	6	7	8	9	10	11	12
186	Общество с ограниченной ответственностью "ЭКОГРАД"	ООО "ЭКОГРАД"	[illegible]	[illegible]	367064, республика Дагестан, город Махачкала, улица [illegible], дом 42	(34) - 4432 - СТ от 26.10.2017	Ставропольский край, Советский район, село [illegible], улица [illegible]	транспортирование отходов IV класса опасности	[illegible]	-	-
189	Муниципальное бюджетное учреждение по благоустройству города Невинномысска	МБУ по благоустройству города Невинномысска	[illegible]	[illegible]	357100, Ставропольский край, г. Невинномысск, [illegible]	(26) - 4491 - СТ от 29.10.2017	357100, Ставропольский край, город Невинномысск, улица [illegible]	сбор, транспортирование, обработка, утилизация, обезвреживание, размещение отходов I-IV кл. опасности, в части транспортирования отходов IV класса опасности	[illegible]	-	-
191	МУНИЦИПАЛЬНОЕ КАЗЕННОЕ УЧРЕЖДЕНИЕ ПО БЛАГОУСТРОЙСТВУ "СЕЛЕГА"	МКУ "СЕЛЕГА"	[illegible]	[illegible]	357850, Ставропольский край, Курский район, станица Курская, улица [illegible]	(26) - 4555 - СТ от [illegible].10.2017	357850, Ставропольский край, Курский район, станица Курская, улица [illegible]	сбор, транспортирование, обработка, утилизация, обезвреживание, размещение отходов I-IV кл. опасности, в части сбора отходов II класса опасности, транспортирования отходов IV класса опасности	[illegible]	-	-
192	Общество с ограниченной ответственностью "[illegible]"	ООО "[illegible]"	[illegible]	[illegible]	Ставропольский край, город Пятигорск, [illegible], дом № 127	(26) - 328 - С от 09.11.2017	Ставропольский край, город Пятигорск, [illegible], дом № 127, Ставропольский край, город Ставрополь, улица [illegible]	сбор, транспортирование, обработка, утилизация, обезвреживание, размещение отходов I-IV кл. опасности, в части сбора отходов I-IV класса опасности, транспортирования отходов I-IV класса опасности	[illegible]	-	-
193	ОБЩЕСТВО С ОГРАНИЧЕННОЙ ОТВЕТСТВЕННОСТЬЮ "[illegible]"	ООО "[illegible]"	[illegible]	[illegible]	355000, Ставропольский край, г. Ставрополь, улица [illegible]	(26) - [illegible] - СТ от 17.11.2017	355000, Ставропольский край, г. Ставрополь, улица [illegible]	сбор, транспортирование, обработка, утилизация, обезвреживание, размещение отходов I-IV кл. опасности, в части сбора отходов I-IV класса опасности, транспортирования отходов I-IV класса опасности	сбор, транспортирование отходов I-IV класса опасности	-	-
194	[illegible]	[illegible]	[illegible]	[illegible]	357312 Ставропольский край, Кировский район, [illegible]	(26) - 4744 - Т от 17.11.2017	357312, Ставропольский край, Кировский район, [illegible]	сбор, транспортирование, обработка, утилизация, обезвреживание, размещение отходов I-IV кл. опасности, в части транспортирования отходов I-IV класса опасности	[illegible]	-	-
195	Общество с ограниченной ответственностью "[illegible]"	ООО "[illegible]"	[illegible]	[illegible]	357700, г. Кисловодск, пер. [illegible], д. 72, кв. 14	[illegible] от 17.11.2017	357700, Ставропольский край, город Кисловодск, улица [illegible]	сбор, транспортирование, обработка, утилизация, обезвреживание, размещение отходов I-IV кл. опасности, в части сбора, транспортирования отходов IV класса опасности	[illegible]	-	-

1	2	3	4	5	6	7	8	9	10	11	12
196	Общество с ограниченной ответственностью "Жилищно-коммунальное хозяйство"	ООО "ЖКХ"	[illegible]	[illegible]	357500, Ставропольский край, город Пятигорск, улица [illegible], дом 2А, литер А, помещение 20-24	Л [illegible] от 17.09.2019	357210, Ставропольский край, г. Минеральные Воды, ул. Горная, № 17	сбор, транспортирование, обработка, утилизация, обезвреживание, размещение отходов I-IV кл. опасности, в части сбора, транспортирования и [illegible] опасности	Сбор, транспортирование отходов I класса опасности: лампы ртутные, ртутно-кварцевые, [illegible]	-	-
197	Государственное унитарное предприятие Ставропольского края "Минераловодское дорожное ремонтно-строительное управление"	ГУП СК "Минераловодское ДРСУ"	[illegible]	[illegible]	357210, Ставропольский край, Минераловодский район, [illegible], № 187	(26)-4710-СТ от 21.11.2017	Ставропольский край, Минераловодский район, [illegible], № 187; Ставропольский край, город Георгиевск, улица Октябрьская, № 172; Ставропольский край, город [illegible], улица Правды, № 1	сбор, транспортирование, обработка, утилизация, обезвреживание, размещение отходов I-IV кл. опасности, в части сбора, транспортирования отходов [illegible] опасности	Сбор, Транспортирование отходов II класса опасности: [illegible]	-	-
198	Общество с ограниченной ответственностью "СКУ"	ООО "СКУ"	[illegible]	[illegible]	Ставропольский край, г. Невинномысск, ул. Монтажная, № 10	(26)-[illegible]-СТОУТ от 22.11.2017	Ставропольский край, г. Невинномысск, ул. Монтажная, № 10	сбор, транспортирование, обработка, утилизация, обезвреживание, размещение отходов I-IV кл. опасности, в части транспортирования I-IV кл. опасности	Сбор, транспортирование отходов III класса опасности: [illegible]	-	-
199	Индивидуальный предприниматель [illegible]	ИП [illegible]	[illegible]	[illegible]	-	(26)-304-СТ/П от 28.11.2017	Ставропольский край, Кочубеевский район, [illegible] СПК-к "[illegible]", [illegible]	сбор, транспортирование, обработка, утилизация, обезвреживание, размещение отходов I-IV кл. опасности, в части сбора, транспортирования отходов [illegible] опасности, обработки, утилизации отходов [illegible] опасности	Сбор, транспортирование отходов [illegible]	-	-
200	Общество с ограниченной ответственностью "СВОЙ-КЛЮЧ АВТО СТАВРОПОЛЬ"	ООО "СВОЙ-КЛЮЧ АВТО СТАВРОПОЛЬ"	[illegible]	[illegible]	[illegible], Краснодарский край, г. Горячий Ключ, ул. [illegible], дом [illegible], офис [illegible]	(26)-4700-С от 29.11.2017	355035, Ставропольский край, г. Ставрополь, проезд Кулакова № 5	сбор, транспортирование, обработка, утилизация, обезвреживание, размещение отходов I-IV кл. опасности, в части сбора отходов I-IV кл. опасности, обработки отходов IV кл. опасности	Сбор отходов I класса опасности: [illegible]	-	-
201	ОБЩЕСТВО С ОГРАНИЧЕННОЙ ОТВЕТСТВЕННОСТЬЮ "[illegible]"	ООО "[illegible]"	[illegible]	[illegible]	356420, Ставропольский край, город Благодарный, улица Ленина, № 111	(26)-4566-СТР от 01.12.2017	356420, Ставропольский край, город Благодарный, улица Ленина, № 111; Ставропольский край, Благодарненский район, территория бывшего [illegible] "Красная Звезда", в 2,5 км [illegible] автомобильных дорог "[illegible]" и "[illegible]"	сбор, транспортирование, обработка, утилизация, обезвреживание, размещение отходов I-IV кл. опасности, в части утилизации отходов IV класса опасности	Сбор, транспортирование отходов [illegible]	-	-

1	2	3	4	5	6	7	8	9	10	11	12
248	Общество с ограниченной ответственностью "ЭЛЕКТРАНТЭКНАБ"	ООО "ЭЛЕКТРАНТЭКНАБ"	1042600625816	2634013788	333290, Краснодарский край, г. Горячий ключ, ул. Революции, дом №1, офис 201	(26) - 4910 - С от 11.12.2017	357300, Ставропольский край, Минераловодский район, поселок "Кавказ" 5-15 км	сбор, транспортирование, обработка, утилизация, обезвреживание, размещение отходов I-IV классов опасности, а также сбор, транспортирование и отходов V класса опасности	Сбор отходов I класса опасности: люминесцентные, ртутьсодержащие, использованные, утратившие потребительские свойства, сбор отходов II класса опасности: аккумуляторы свинцовые отработанные неповрежденные, с электролитом; сбор иловых осадков станций водоподготовки среднего и малого диаметров, содержащих нефтепродукты в количестве менее 15%; отходы (шлаки) от сжигания твердого топлива, отходы синтетических и полусинтетических масел для дизелей. Сбор отходов IV класса опасности: остатки от выработки из резиновых изделий с тканью, в том числе с металлокордом, утратившие потребительские свойства со всех видов транспортных средств; фильтры воздушные, масляные отработанные; фильтры масляные для автотранспортных средств отработанные; покрышки пневматических шин с металлическим кордом отработанные; тормозные колодки отработанные с остатками накладок асбестовых, без металлического каркаса/ скобы (пришивные)		
249	Индивидуальный предприниматель Кривошеева Наталья Викторовна	ИП Кривошеева Н.В.	309261410700048	262402553793	-	(26) - 4921 - СПОУ от 11.12.2017	Кавказ, Ставропольский край, город Буденновск, проезд Учительский, № 6 А	сбор, транспортирование, обработка, утилизация, обезвреживание, размещение отходов I-IV классов опасности, а также сбор, транспортирование и отходов V класса опасности	Сбор, транспортирование, обработка, утилизация отходов IV класса опасности: покрышки пневматических шин с металлическим кордом отработанные, покрышки пневматических шин с текстильным кордом отработанные		
250	ООО "СВЯЗЬ-КЛЮЧАВТО ТРАНСЛИЗ"	ООО "СВЯЗЬ-КЛЮЧАВТО ТРАНСЛИЗ"	1152358001959	2360028477	353290, Краснодарский край, г. Горячий ключ, ул. Революции, дом №1	(26) - 3984 - С от 29.12.2017	357304, Ставропольский край, Минераловодский район, автотрасса "Кавказ", 945 км	сбор, транспортирование, обработка, утилизация, обезвреживание, размещение отходов I-IV классов опасности, а также сбор, транспортирование отходов V класса опасности	Сбор отходов I класса опасности: люминесцентные, ртутьсодержащие, использованные, утратившие потребительские свойства; Сбор отходов II класса опасности: аккумуляторы свинцовые отработанные неповрежденные, с электролитом; Сбор отходов II класса опасности: остатки от выработки из резиновых изделий с тканью, в том числе с металлокордом, утратившие потребительские свойства со всех видов транспортных средств; фильтры воздушные, масляные отработанные для автотранспортных средств; покрышки пневматических шин с металлическим кордом отработанные; Сбор отходов IV класса опасности: лампы ртутные, ртуть-содержащие отработанные; фильтры масляные для автотранспортных средств отработанные; покрышки пневматических шин с металлическим кордом отработанные; тормозные колодки отработанные с остатками накладок асбестовых, без металлического каркаса/ скобы (пришивные)		
251	ОБЩЕСТВО С ОГРАНИЧЕННОЙ ОТВЕТСТВЕННОСТЬЮ "СПЕЦАВТОХОЗЯЙСТВО"	ООО "САХ"	1172651016601	2624019818	356860 Ставропольский край, Буденновский район, город Буденновск, микрорайон 3, дом 14, кв. 26	(26) - 5678 - СПУ от 25.12.2017	Ставропольский край, город Буденновск, проезд Промышленный, 29 "	сбор, транспортирование, обработка, утилизация, обезвреживание, размещение отходов I-IV классов опасности, а также сбор, транспортирование отходов V класса опасности	Сбор, транспортирование отходов II класса опасности: аккумуляторы свинцовые отработанные неповрежденные, с электролитом; Сбор, транспортирование отходов III класса опасности: фильтры очистки топлива автотранспортных средств отработанные, фильтры очистки масла автотранспортных средств отработанные, тормозные и регенерационные колодки отработанные; Сбор, транспортирование отходов IV класса опасности: лампы ртутные, ртуть-содержащие отработанные; покрышки пневматических шин с металлическим кордом отработанные; покрышки пневматических шин с текстильным кордом отработанные; Сбор, транспортирование отходов V класса опасности: фильтры очистки топлива автотранспортных средств отработанные; фильтры очистки масла автотранспортных средств отработанные; тормозные и регенерационные колодки отработанные; покрышки пневматических шин с металлическим кордом отработанные; покрышки пневматических шин с текстильным кордом отработанные;		
252	ОБЩЕСТВО С ОГРАНИЧЕННОЙ ОТВЕТСТВЕННОСТЬЮ "АЛЬТАИР"	ООО "АЛЬТАИР"	1052601815041	2618033590	357700, Ставропольский край, город Кисловодск, улица Ленина, № 8	(26) - 3057 - Т от 19.01.2018	357700, Ставропольский край, город Кисловодск, улица Ленина, № 8	сбор, транспортирование, обработка, утилизация, обезвреживание, размещение отходов I-IV классов опасности, а также сбор, транспортирование отходов V класса опасности	Транспортирование отходов IV класса опасности: покрышки пневматических шин с металлическим кордом отработанные, покрышки пневматических шин с текстильным кордом отработанные; Сбор, транспортирование отходов V класса опасности: лампы ртутные, ртуть-содержащие отработанные; покрышки пневматических шин с металлическим кордом отработанные; покрышки пневматических шин с текстильным кордом отработанные;		
253	Общество с ограниченной ответственностью "СТРОЙВЕСТГАРАНТ"	ООО "СТРОЙВЕСТГАРАНТ"	1142651066910	2634093488	Ставропольский край, г. Невинномысск, ул. Кулакова, д. 6	(26) - 3240 - СПУ от 25.01.2018	Ставропольский край, г. Невинномысск, улица Гоголя, № 2	сбор, транспортирование, обработка, утилизация, обезвреживание, размещение отходов I-IV классов опасности, а также сбор, транспортирование отходов V класса опасности	Транспортирование отходов IV класса опасности: покрышки пневматических шин с металлическим кордом отработанные, покрышки пневматических шин с текстильным кордом отработанные; Сбор, транспортирование отходов V класса опасности: лампы ртутные, ртуть-содержащие отработанные; покрышки пневматических шин с металлическим кордом отработанные; покрышки пневматических шин с текстильным кордом отработанные;		
254	ОТКРЫТОЕ АКЦИОНЕРНОЕ ОБЩЕСТВО "ГЕОТОПОРСКИЕ ЭЛЕКТРИЧЕСКИЕ СЕТИ"	ОАО "ГЕОТОПОРСКИЕ ЭЛЕКТРИЧЕСКИЕ СЕТИ"	1032601641780	2663021626	Ставропольский край, город Пятигорск, проезд Сетевой, проезд Суворовский, № 68	(26) - 3300 - Т от 25.01.2018	Ставропольский край, город Пятигорск, проезд Сетевой, проезд Суворовский, № 67	сбор, транспортирование, обработка, утилизация, обезвреживание, размещение отходов I-IV классов опасности, а также сбор, транспортирование отходов V класса опасности	Транспортирование отходов I класса опасности: лампы ртутные, ртуть-содержащие, люминесцентные, утратившие потребительские свойства; Транспортирование отходов II класса опасности: аккумуляторы свинцовые отработанные неповрежденные, с электролитом; Транспортирование отходов III класса опасности: осадки минеральных масел трансформаторных; отходы минеральных масел гидравлических отработанных; Транспортирование отходов IV класса опасности: покрышки пневматических шин с металлическим кордом отработанные, покрышки пневматических шин с текстильным кордом отработанные; отходы грунта при проведении открытых земляных работ, содержащие нефтепродукты в количестве менее 15%; лом бетона при строительстве и ремонте производственных зданий и сооружений		

1	2	3	4	5	6	7	8	9	10	11	12
209	Общество с ограниченной ответственностью "Энергия"	ООО "Энергия"	1145853008960	5905012904	Ставропольский край, город Железноводск, ул. Энгельса, 17	2[26-0001/001]-ст 24.01.2018	Ставропольский край, город Железноводск, улица Ленина, № 182 А	сбор, транспортирование, обработка, утилизация, обезвреживание, размещение отходов не опасных (кроме, в части сбора, транспортирования отходов I-IV классов опасности	Транспортирование отходов I класса опасности: отходы термической ртутных ламп; ртутно-кварцевых люминесцентных, ртутьсодержащих приборов; ртутьсодержащие отходы. II класса опасности: химические нестандартные фенолсодержащие; отходы, загрязненные бензином неэтилированного бензина; отходы, загрязненные дизельным топливом; отходы, загрязненные нефтью или нефтепродуктами (содержание нефти или нефтепродуктов 15% и более); отработанные; отходы нефтепродуктов; отходы, загрязненные нефтью или нефтепродуктами (содержание нефти или нефтепродуктов 15% и более); отработанные; отходы, загрязненные нефтью или нефтепродуктами (содержание нефти или нефтепродуктов 15% и более); отработанные; III класса опасности: фракции и остатки дистилляции, загрязненные нефтью или нефтепродуктами (содержание нефти или нефтепродуктов 15% и более); отработанные; отходы, загрязненные нефтью или нефтепродуктами (содержание нефти или нефтепродуктов 15% и более); отработанные; IV класса опасности: отходы (осадки) из септиков и дворовых туалетов; отходы (осадки) из выгребных ям; отходы (осадки) из выгребов; отходы (осадки) из выгребных ям; отходы (осадки) из выгребов;	-	-
210	ГОСУДАРСТВЕННОЕ БЮДЖЕТНОЕ СТАЦИОНАРНОЕ УЧРЕЖДЕНИЕ СОЦИАЛЬНОГО ОБСЛУЖИВАНИЯ НАСЕЛЕНИЯ "ВОЗРОЖДЕНСКИЙ ПСИХОНЕВРОЛОГИЧЕСКИЙ ИНТЕРНАТ"	ГБСУСОН "ВОЗРОЖДЕНСКИЙ ПНИ"	1022606613903	2618003797	356534, Ставропольский край, Изобильненский район, село Калиновка, улица Гагарина, № 149	[26]-2037-Т от 30.01.2018	356534, Ставропольский край, Изобильненский район, село Калиновка, улица Гагарина, № 149; 356540, Ставропольский край, Новоселицкий район, село Чернолесское, село Гагарина, № 29 А	сбор, транспортирование, обработка, утилизация, обезвреживание, размещение отходов не опасных (кроме, в части сбора отходов I класса опасности сбор отходов I-IV классов опасности	Транспортирование отходов IV класса опасности: отходы (осадки) из выгребных ям	-	-
211	Муниципальное унитарное предприятие города Ставрополя "Ставропольские тепловые сети"	МУП "СТС"	1052603951148	2634025149	355044, Ставропольский край, город Ставрополь, проспект Кулакова, № 9 А	[26]-3145-Т от 31.01.2018	355044, Ставропольский край, город Ставрополь, проспект Кулакова, № 9 А	сбор отходов IV класса опасности, транспортирование отходов I класса опасности, транспортирование отходов IV класса опасности,	Транспортирование отходов IV класса опасности: лом и бракераж стекла, керамических изделий; мусор и смет от уборки складских помещений смешанный; мусор и смет производственных помещений малоопасный; мусор и смет уборочный	-	-
212	МУНИЦИПАЛЬНОЕ УНИТАРНОЕ ПРЕДПРИЯТИЕ ИЗОБИЛЬНО-КОММУНАЛЬНОГО ХОЗЯЙСТВА "КОММУНАЛЬНИК" ПРИМАНЫЧСКОГО РАЙОНА ГОРОДА СТАВРОПОЛЯ	МУП ЖКХ "КОММУНАЛЬНИК" ПРИМАНЫЧСКОГО РАЙОНА Г СТАВРОПОЛЯ	1022601873184	2635036615	355050, Ставропольский край, город Ставрополь, улица Ленина, № 421 А	[26]-3213-Т от 31.01.2018	355050, Ставропольский край, город Ставрополь, улица Ленина, № 421 А	обработка отходов I класса опасности, обработка отходов IV класса опасности, обработка отходов не опасных	Транспортирование отходов IV класса опасности: грунт, загрязненный нефтью или нефтепродуктами (содержание нефти или нефтепродуктов 15% и более); отходы (остатки) растительно-сушильной смеси при подсушивании, измельчении, просеивании зерновых масел, отходы (остатки) растительно-сушильной смеси при подсушивании, измельчении, просеивании зерновых масел; отходы от очистки и разборки клеток аппаратов. Древесные отходы от снятия и разборки клеток; пыль и порошок природных минеральных; растительные отходы при уходе за зелеными насаждениями на территории промышленных объектов малоопасные; растительные отходы при уходе за зелеными насаждениями на территории промышленных объектов малоопасные; растительные отходы при уходе за зелеными насаждениями на территории промышленных объектов малоопасные; растительные отходы при уходе за зелеными насаждениями на территории промышленных объектов малоопасные; растительные отходы при уходе за зелеными насаждениями на территории промышленных объектов малоопасные;	-	-
213	ОБЩЕСТВО С ОГРАНИЧЕННОЙ ОТВЕТСТВЕННОСТЬЮ "СКАТ"	ООО "СКАТ"	1133631015860	2617021307	Ставропольский край, Нефтекумский район, город Нефтекумск, улица Транспортная, № 8	[26]-3044-Т от 19.02.2018	Ставропольский край, Нефтекумский район, город Нефтекумск, улица Транспортная, № 8	сбор, транспортирование, обработка, утилизация, обезвреживание, размещение отходов не опасных (кроме, в части сбора, обработки отходов IV класса опасности,	Транспортирование отходов I класса опасности: аккумуляторы свинцовые отработанные неповрежденные, с электролитом, утратившие потребительские свойства; Транспортирование отходов II класса опасности: ацетон отработанный; спирты этиловый, бутиловый, изопропиловый, н-пропиловый отработанные; Транспортирование отходов III класса опасности: битумы нефтяные строительные отработанные; масла моторные отработанные (кроме масел, указанных в пунктах 1 и 2 настоящего списка); Транспортирование отходов IV класса опасности: фильтры очистки масла автомобильных двигателей отработанные; Транспортирование отходов V класса опасности: мусор и смет производственных помещений малоопасный; мусор и смет уборочный;	-	-
214	Общество с ограниченной ответственностью "Экология"	ООО "Экология"	1175658025447	2722047070	353600,Ставропольский край, город Буденновск,Будённовская ушел. лит. 51В	[26]-3210-Т от 16.02.2018	Ставропольский край, Предгорный район, 5,6 км Кисловодского шоссе, в границах земель ЗАО "Кавказ" и ЗАО "Ставропольский скакун". Ставропольский край, город Кисловодск, улица Ялтинская, № 37 б	сбор, транспортирование, обработка, утилизация, обезвреживание, размещение отходов не опасных (кроме, в части сбора, размещения отходов I-II классов опасности	Транспортирование отходов IV класса опасности: отходы (осадки) из выгреба жидких отходов и прирадочной полосы автомобильных дорог; отходы из уборки бань, прачечных, душевых сетевых комплексов прочие; отходы очистки дождевых канализационных систем; иловой и другой вид осадка при очистке прудов (ям); из уборки животных питомцев, клеток и других мест проживания прирученных птиц; отходы и бумажный обтирочный материал при промывке прочих; отходы (осадки) от уборки производственных зданий, канализационного оборудования содержащие в основном мелкий песок; отходы от уборки производственных зданий, канализационного оборудования содержащие в основном мелкий песок загрязнен, опил с территории предприятий малоопасный; ранние сельские отходы при уходе за зелеными насаждениями на территории промышленных объектов малоопасные; растительные отходы при очистке прудов от мусора при зеленых насаждениях объектов малоопасные; опил с территории нефтебазы малоопасный; опил с территории для торговой сети малоопасный; опил с территории гаражей, автостоянок малоопасный; мусор и смет от уборки складских помещений малоопасный; отсев и опил древесины не пропитанных;	-	-

1	2	3	4	5	6	7	8	9	10	11	12
215	ОБЩЕСТВО С ОГРАНИЧЕННОЙ ОТВЕТСТВЕННОСТЬЮ "СТАВРОПОЛЬ-СЮГ УПРАВЛЕНИЕ ОТХОДАМИ"	ООО "СЮГ"	[illegible]	[illegible]	[illegible], Ставропольский край, город [illegible]	(26)-[illegible]-СТОР от [illegible].02.2016	Ставропольский край, [illegible] район, [illegible]	Сбор, транспортирование, обработка, утилизация, обезвреживание, размещение отходов I-IV класса опасности, [illegible]	[illegible]	-	-
216	Общество с ограниченной ответственностью "[illegible]"	ООО "[illegible]"	[illegible]	[illegible]	[illegible], Ставропольский край, [illegible] район, [illegible], ул. [illegible], № 2	(26)-[illegible] от [illegible].2016	Ставропольский край, [illegible] район, [illegible], ул. [illegible]; Ставропольский край, [illegible] район, [illegible], ул. [illegible], № 2	Сбор, транспортирование, обработка, утилизация, обезвреживание, размещение отходов I-IV класса опасности, в части	[illegible]	-	-
217	Муниципальное унитарное предприятие [illegible]	МУП "[illegible]"	[illegible]	[illegible]	[illegible], Ставропольский край, [illegible]	[illegible]	[illegible], Ставропольский край, [illegible]	Сбор, транспортирование, обработка [illegible]	[illegible]	-	-
218	Муниципальное унитарное предприятие [illegible] "[illegible]"	МУП "[illegible]"	[illegible]	[illegible]	[illegible], Ставропольский край, [illegible]	(26)-[illegible] от [illegible].2016	[illegible], Ставропольский край, [illegible]	Сбор, транспортирование, обработка, утилизация, обезвреживание, размещение отходов I-IV класса опасности, [illegible]	[illegible]	-	-

1	2	3	4	5	6	7	8	9	10	11	12
219	Общество с ограниченной ответственностью "ЭкоСтрой-СК"	ООО "ЭкоСтрой-СК"	[illegible]	[illegible]	356236, Ставропольский край, Грачевский район, село Грачевка, улица Шоссейная, № 90	(26)-5448-СТОУ	356236, Ставропольский край, Грачевский район, село Грачевка, улица Шоссейная, № 90	сбор, транспортирование, обработка, утилизация, обезвреживание, размещение отходов I-IV классов опасности, в части сбора, транспортирования отходов [illegible]	[illegible]	-	-
220	Общество с ограниченной ответственностью "Невинномысский маслоэкстракционный завод"	ООО "Невинномысский маслоэкстракционный завод"	[illegible]	[illegible]	357101, Ставропольский край, г. Невинномысск, ул. [illegible], № 8	(26)-5667-Т	357101, Ставропольский край, г. Невинномысск, ул. [illegible], № 8	сбор, транспортирование, обработка, утилизация, обезвреживание, размещение отходов I-IV классов опасности, в части сбора, транспортирования отходов [illegible]	[illegible]	-	-
221	Общество с ограниченной ответственностью "ДАРМАШ"	ООО "ДАРМАШ"	[illegible]	[illegible]	356110, Ставропольский край, Изобильненский р-н, [illegible]	№ (26)-5713-СТО от 24.05.2018	356110, Ставропольский край, Изобильненский район, пгт. Рыздвяный, ул. [illegible], д. 1 А	сбор, транспортирование, обработка, утилизация, обезвреживание, размещение отходов I-IV классов опасности, в части сбора отходов [illegible]	[illegible]	-	-
222	Муниципальное казенное учреждение Изобильненского городского округа Ставропольского края "Благоустройство"	МКУ ИГО СК "Благоустройство"	[illegible]	[illegible]	356140, Ставропольский край, Изобильненский район, ул. [illegible], д.9	№ (26)-[illegible]-Т от 14.03.2018	356140, Ставропольский край, Изобильненский район, ул. [illegible], д.9	сбор, транспортирование, обработка, утилизация, обезвреживание, размещение отходов I-IV классов опасности, в части сбора, транспортирования отходов [illegible]	[illegible]	-	-
223	Общество с ограниченной ответственностью фирма "[illegible]"	ООО фирма "[illegible]"	[illegible]	[illegible]	356871, Ставропольский край, Нефтекумский район, поселок Затеречный, улица [illegible], № 34	№ (26)-5793-Т от 11.05.2018	356871, Ставропольский край, Нефтекумский район, поселок Затеречный, улица Шоссейная, № 23 А	сбор, транспортирование, обработка, утилизация, обезвреживание, размещение отходов I-IV классов опасности, в части сбора, транспортирования отходов [illegible]	[illegible]	-	-
224	Производственно-строительный кооператив "Георгиевскдорстрой"	ПСК "Георгиевскдорстрой"	[illegible]	[illegible]	357820, Ставропольский край, город Георгиевск, улица Октябрьская, № 144/4	№ (26)-5836-Т от 14.06.2018	357820, Ставропольский край, город Георгиевск, улица Октябрьская, № 144/4	сбор, транспортирование, обработка, утилизация, обезвреживание, размещение отходов I-IV классов опасности, в части сбора, транспортирования отходов [illegible]	[illegible]	-	-

1	2	3	4	5	6	7	8	9	10	11	12
225	[illegible]	[illegible]	[illegible]	[illegible]	[illegible]	[illegible]	[illegible]	сбор, транспортирование, обработка, утилизация, обезвреживание, размещение отходов [illegible]	[illegible]	-	
226	[illegible]	ПАО «ОГК-2»	[illegible]	[illegible]	[illegible]	[illegible]	[illegible]	сбор, транспортирование, обработка, утилизация, обезвреживание, размещение отходов [illegible]	[illegible]	-	
227	[illegible]	ИП Рябов М.А.	[illegible]	[illegible]	-	[illegible]	[illegible]	[illegible]	[illegible]	-	
228	[illegible]	[illegible]	[illegible]	[illegible]	[illegible]	[illegible]	[illegible]	[illegible]	[illegible]	-	

1	2	3	4	5	6	7	8	9	10	11	12
229	Индивидуальный предприниматель [illegible]	ИП [illegible]	[illegible]	[illegible]		№ [illegible] 2018	Ставропольский край, [illegible]	[illegible]	[illegible]	-	
230	Общество с ограниченной ответственностью [illegible]	ООО [illegible]	[illegible]	[illegible]	[illegible], Ставропольский край, город [illegible]	№ [illegible] 2018 г.	[illegible], Ставропольский край, [illegible]	[illegible]	[illegible]	-	
231	Общество с ограниченной ответственностью [illegible]	ООО [illegible]	[illegible]	[illegible]	[illegible], Ставропольский край, г. [illegible]	№ [illegible] 2018 г.	[illegible], Ставропольский край, г. [illegible]	[illegible]	[illegible]	-	
232	Общество с ограниченной ответственностью [illegible]	ООО [illegible]	[illegible]	[illegible]	[illegible] Ставропольский край, [illegible]	№ [illegible] 2018	Ставропольский край, [illegible]	[illegible]	[illegible]	-	

1	2	3	4	5	6	7	8	9	10	11	12
233	Индивидуальный предприниматель [illegible]	ИП [illegible]	[illegible]	[illegible]	-	№ [illegible] от [illegible] 2018	[illegible], Ставропольский край, город [illegible], улица [illegible], № 15	сбор, транспортирование, обработка, утилизация, обезвреживание, размещение отходов I-IV классов опасности, в части	[illegible]	-	-
234	«Общество с ограниченной ответственностью "[illegible]"»	ООО "[illegible]"	[illegible]	[illegible]	[illegible], Ставропольский край, город Ставрополь, улица [illegible], № 60	№ [illegible] от [illegible] 2018	[illegible], Ставропольский край, город Ставрополь, улица [illegible], № 60	сбор, транспортирование отходов [illegible] классов опасности	[illegible]	-	-
235	Общество с ограниченной ответственностью "[illegible]"	ООО "[illegible]"	[illegible]	[illegible]	[illegible], Ставропольский край, [illegible] район, [illegible], улица [illegible], № 16	№ [illegible] от [illegible] 2018	[illegible], Ставропольский край, [illegible] район, [illegible], улица [illegible], № 16	сбор, транспортирование, обработка, утилизация, обезвреживание, размещение отходов I-IV классов опасности, в части	-	-	-
236	ОБЩЕСТВО С ОГРАНИЧЕННОЙ ОТВЕТСТВЕННОСТЬЮ "КОММУНАЛЬНОЕ ХОЗЯЙСТВО" ТУРКМЕНСКОГО МУНИЦИПАЛЬНОГО РАЙОНА СТАВРОПОЛЬСКОГО КРАЯ	ООО "КОММУНАЛЬНОЕ ХОЗЯЙСТВО" ТУРКМЕНСКОГО МУНИЦИПАЛЬНОГО РАЙОНА СТАВРОПОЛЬСКОГО КРАЯ	[illegible]	[illegible]	[illegible], Ставропольский край, Туркменский р-н, [illegible], д. 3А	№ [illegible] от [illegible] 2018	[illegible] Ставропольский край, Туркменский р-н, [illegible], д. 3А	сбор отходов [illegible] классов опасности	[illegible]	-	-
237	Общество с ограниченной ответственностью "[illegible]"	ООО "[illegible]"	[illegible]	[illegible]	[illegible]	№ [illegible] от [illegible] 2018	[illegible], Ставропольский край, город [illegible], улица [illegible], № 15	сбор, транспортирование, обработка, утилизация, обезвреживание, размещение отходов [illegible] классов опасности, в части	[illegible]	-	-

1	2	3	4	5	6	7	8	9	10	11	12
238	ОБЩЕСТВО С ОГРАНИЧЕННОЙ ОТВЕТСТВЕННОСТЬЮ "ПРОИЗВОДСТВЕННО-ТОРГОВАЯ КОМПАНИЯ"	ООО "ПТК"	[illegible]	[illegible]	[illegible], Ставропольский край, Минераловодский район, поселок Первомайский, улица Московская, № 16	№ (26) - [illegible] - Т от 07.12.2018	[illegible], Ставропольский край, Минераловодский район, поселок Первомайский, улица [illegible], № 16	Сбор, транспортирование, размещение отходов [illegible]	[illegible]	-	-
239	Общество с ограниченной ответственностью "[illegible]"	ООО "[illegible]"	[illegible]	[illegible]	[illegible], Ставропольский край, Минераловодский район, поселок Первомайский, улица Московская, № 16	№ (26) - [illegible] - Т от 07.12.2018	[illegible], Ставропольский край, Минераловодский район, поселок Первомайский, улица [illegible], № 16	Сбор, транспортирование, обработка, утилизация, обезвреживание, размещение [illegible]	[illegible]	-	-
240	Общество с ограниченной ответственностью "Автопрес"	ООО "Автопрес"	[illegible]	[illegible]	[illegible] Ставропольский край, г. Пятигорск, ул. [illegible]	№ (26) - [illegible] от [illegible].2018	[illegible], Ставропольский край, город Пятигорск, улица [illegible], Ставропольский край, город Пятигорск, улица [illegible]	Сбор, транспортирование, обработка, утилизация, обезвреживание, размещение [illegible]	[illegible]	-	-
241	Индивидуальный предприниматель [illegible]	-	[illegible]	[illegible]	-	№ (26) - [illegible] от [illegible].2018	Ставропольский край, Минераловодский район, хутор [illegible]	Сбор, транспортирование, обработка, утилизация, обезвреживание [illegible]	[illegible]	-	-

1	2	3	4	5	6	7	8	9	10	11	12
242	Общество с ограниченной ответственностью "[illegible]"	ООО "[illegible]"	[illegible]	[illegible]	[illegible], Ставропольский край, [illegible]	[illegible]	Ставропольский край, [illegible]	сбор, транспортирование, обработка, утилизация, обезвреживание, размещение отходов [illegible]	[illegible]		
243	АО "Пятигорский теплоэнергетический комплекс"	АО "ПТЭК"	[illegible]	[illegible]	[illegible], г. Пятигорск, [illegible]	[illegible]	[illegible], г. Пятигорск, [illegible]	сбор, транспортирование, обработка, утилизация, обезвреживание, размещение отходов [illegible]	[illegible]		
244	ОБЩЕСТВО С ОГРАНИЧЕННОЙ ОТВЕТСТВЕННОСТЬЮ "[illegible]"	ООО "[illegible]"	[illegible]	[illegible]	[illegible], Ставропольский край, [illegible]	[illegible]	[illegible], Ставропольский край, [illegible]	сбор, транспортирование, обработка, утилизация, обезвреживание, размещение отходов [illegible]	[illegible]		
245	МУНИЦИПАЛЬНОЕ УНИТАРНОЕ ПРОИЗВОДСТВЕННОЕ ПРЕДПРИЯТИЕ БЫТОВОГО ОБСЛУЖИВАНИЯ НАСЕЛЕНИЯ И ЖИЛИЩНО-КОММУНАЛЬНОГО ХОЗЯЙСТВА "[illegible]"	МУП [illegible] "[illegible]"	[illegible]	[illegible]	[illegible], Ставропольский край, [illegible]	[illegible]	[illegible], Ставропольский край, [illegible]	сбор, транспортирование, обработка, утилизация, обезвреживание, размещение отходов [illegible]	[illegible]		
246	Индивидуальный предприниматель [illegible]	ИП [illegible]	[illegible]	[illegible]	-	[illegible]	[illegible], Ставропольский край, [illegible]	сбор, транспортирование, обработка, утилизация, обезвреживание, размещение отходов [illegible]	[illegible]		-

1	2	3	4	5	6	7	8	9	10	11	12
247	Общество с ограниченной ответственностью «Барсуковская [illegible]»	ООО "Барсуковская [illegible]"	[illegible]	[illegible]	357032, Ставропольский край, Кочубеевский район, станица Барсуковская, улица [illegible], 11	[illegible]	357032, Ставропольский край, Кочубеевский район, станица Барсуковская, улица [illegible], 11	сбор, транспортирование, обработка, утилизация, обезвреживание, размещение отходов I-IV классов опасности, в части транспортирования отходов IV класса опасности	Транспортирование [illegible]	-	-
248	Общество с ограниченной ответственностью «[illegible]»	ООО "[illegible]"	[illegible]	[illegible]	356245, Ставропольский край, Шпаковский район, город Михайловск, улица Гагарина, [illegible], офис 2	[illegible]	356245, Ставропольский край, Шпаковский район, город Михайловск, улица Гагарина, [illegible]	сбор, транспортирование, обработка, утилизация, обезвреживание, размещение отходов I-IV классов опасности, в части транспортирования отходов IV класса опасности	Транспортирование [illegible]	-	-
249	Общество с ограниченной ответственностью "[illegible]"	ООО "[illegible]"	[illegible]	[illegible]	355021, Ставропольский край, город Ставрополь, 2 Юго-Западный проезд, д. [illegible], пом. 1	[illegible] 25.03.2019	355021, Ставропольский край, город Ставрополь, 2 Юго-Западный проезд, д. [illegible], пом. 1	сбор, транспортирование, обработка, утилизация, обезвреживание, размещение отходов I-IV классов опасности, в части транспортирования отходов IV класса опасности	Сбор, Транспортирование [illegible]	-	-
250	Муниципальное бюджетное учреждение "[illegible] благоустройства города Ессентуки"	МБУ "[illegible]"	[illegible]	[illegible]	357600, Ставропольский край, город Ессентуки, улица Садовая, 65	[illegible] 01.04.2019	357600, Ставропольский край, город Ессентуки, улица Садовая, 65	сбор, транспортирование, обработка, утилизация, обезвреживание, размещение отходов I-IV классов опасности, в части транспортирования отходов IV класса опасности	Транспортирование [illegible]	-	-

УПРАВЛЕНИЕ ДЕЛОПРОИЗВОДСТВА И АРХИВА АППАРАТА ПРАВИТЕЛЬСТВА СТАВРОПОЛЬСКОГО КРАЯ
ДЛЯ ВЫПУСКА ДОКУМЕНТОВ
* С-III *

Приложение А13
к территориальной схеме
обращения с отходами
Ставропольского края

Прогнозные технологические решения на перспективных и модернизируемых объектах обращения с ТКО

№ п/п	Наименование перспективного/модернизируемого объект	Технологические решения/состав оборудования
1	2	3
1	Перспективный полигон ТКО межмуниципального зонального центра «Донской» Перспективный полигон ТКО межмуниципального зонального центра «Новоалександровский»	Полигон для размещения отходов мощностью 150 тыс. тонн в год и полной вместимостью 3000 тыс. тонн, в состав которого входят объекты, находящиеся на двух зонах: производственной и вспомогательной (хозяйственную). 1) Производственная зона включает технологические участки, определенные заданием на проектирование, в том числе: - участок хранения; - участок сортировки, измельчения, брикетирования и т. д.; - участок компостирования; - участок захоронения; - участок термического уничтожения. Участок захоронения (тело полигона) разбивается на очереди эксплуатации с учётом обеспечения приёма отходов в течение 3-5 лет. Участок захоронения должен быть оборудован дренажной системой (перехватывающие обводные каналы), обеспечивающей эффективный сбор и отвод фильтрата. Конструкция дренажной системы должна обеспечивать возможность её промывки (прочистки) в период эксплуатации, а также обеспечивать возможность доступа для контроля за её работоспособностью.

№ п/п	Наименование перспективного/модернизируемого объект	Технологические решения/состав оборудования
1	2	3
		По периметру полигона в пределах огороженной территории должна быть предусмотрена система сбора поверхностного стока с локальными очистнымн сооружениями. Выше и ниже по току грунтовых вод в зелёной зоне полигона устраиваются контрольные скважины для наблюдения за грунтовыми водами. Полигон должен иметь ограждение территории либо вал высотой не более двух метров или ров глубиной не менее двух метров. 2) Вспомогательная (хозяйственная) зона предназначена для размещения: административно-бытового корпуса, контрольно-пропускного пункта совместно с пунктом стационарного радиометрического контроля; весовой; гаража и площадки с навесами и мастерскими для стоянки и ремонта машин и механизмов; склада горюче-смазочных материалов; складов для хранения энергоресурсов, строительных материалов, спецодежды, хозяйственного инвентаря и др.; объектов электроснабжения и других сооружений. Территория вспомогательной (хозяйственной) зоны должна иметь твёрдое покрытие, освещение и въезд со стороны полигона. Вспомогательную (хозяйственную) зона проектируется на участке полигона ТКО, граничащим с подъездной дорогой. На выезде из полигона ТКО предусматривается контрольно-дезинфицирующая установка с устройством бетонной ванны для ходовой части мусоровозов, с использованием дезинфицирующих средств, разрешённых к применению в установленном порядке. Технология захоронения отходов состоит из двух этапов - предварительная обработка (сортировка) отходов с выделением фракций, подлежащих дальнейшей утилизации и глубоким прессованием остатков, собственно размещение остатков после сортировки. Размещение отходов происходит путём захоронения. Захоронение проводится послойным чередованием отходов и инертных материалов (с целью обеспечения перегнивания отходов, препятствия выделению вредных веществ в атмосферу и возгоранию отходов). Этапы строительства – 1 этап полигон, 2 этап – цех сортировки.

№ п/п	Наименование перспективного/модернизируемого объект	Технологические решения/состав оборудования
1	2	3
2	Полигон ТКО Шпаковского района (26-00004-ХЗ-00592-250914)	Полигон для размещения отходов расширяется в части производственной зоны, вспомогательная зона существующая. Производственная зона включает участок захоронения. Участок захоронения (тело полигона) разбивается на очереди эксплуатации с учётом обеспечения приёма отходов в течение 3-5 лет. Участок захоронения должен быть оборудован дренажной системой (перехватывающие обводные каналы), обеспечивающей эффективный сбор и отвод фильтрата. Конструкция дренажной системы должна обеспечивать возможность её промывки (прочистки) в период эксплуатации, а также обеспечивать возможность доступа для контроля за её работоспособностью. По периметру полигона в пределах огороженной территории должна быть предусмотрена система сбора поверхностного стока с локальными очистными сооружениями. Выше и ниже по току грунтовых вод в зелёной зоне полигона устраиваются контрольные скважины для наблюдения за грунтовыми водами. Полигон должен иметь ограждение территории либо вал высотой не более двух метров или ров глубиной не менее двух метров. Технология захоронения отходов состоит из двух этапов - предварительная обработка (сортировка) отходов с выделением фракций, подлежащих дальнейшей утилизации и глубоким прессованием остатков, собственно размещение остатков после сортировки. Размещение отходов происходит путём захоронения. Захоронение проводится послойным чередованием отходов и инертных материалов (с целью обеспечения перегнивания отходов, препятствия выделению вредных веществ в атмосферу и возгоранию отходов). Расширение в 1 этап.
3	Сортировка при полигоне ТКО г. Буденновск	Технологические решения: 1. Разгрузка-погрузка неотсортированных ТКО. 2. Сепарации «хвостов 1-го рода». 3. Основная сортировка ТКО, доля выхода вторсырья из принятого объёма ТКО - 7%. 4. Удаление «хвостов 2-го рода». 5. Сдача вторсырья на склад. Состав оборудования:

№ п/п	Наименование перспективного/модернизируемого объект	Технологические решения/состав оборудования
1	2	3
		1. Конвейер цепной, разгрузочный, L- образный, цепной с автоматической смазкой тяговой цепи – 1 штука; 2. Конвейер цепной, разгрузочный, L- образный, цепной с автоматической смазкой тяговой цепи – 1 штука; 3. Конвейер подающий, Z – образный, цепной с автоматической смазкой тяговой цепи – 1 штука; 4. Конвейер подающий, Z – образный, цепной с автоматической смазкой тяговой цепи – 1 штука; 5. Конвейер ленточный, отводящий фракцию 59 мм – 1 штука; 6. Конвейер ленточный, отводящий фракцию 59 мм – 1 штука; 7. Сепаратор дисковый двухсекционный для удаления фракции 59 мм – 1 штука; 8. Сепаратор дисковый двухсекционный для удаления фракции 59 мм – 1 штука; 9. Конвейер сортировочный, ленточный – 1 штука; 10. Конвейер сортировочный, ленточный – 1 штука; 11. Конвейер отводящий хвосты 2-го рода, ленточный – 1 штука; 12. Конвейер перегрузочный, ленточный для хвостов 2-го рода – 1 штука; 13. Конвейер реверсивный ленточный для хвостов 2-го рода, на опорно-поворотном устройстве на ОПУ – 1 штука; 14. Листы закрытия приямка конвейера (без опорной металлоконструкции и обвязки приямка) – 1 штука; 15. Листы закрытия приямка конвейера (без опорной металлоконструкции и обвязки приямка) – 1 штука; 16. Эстакада установки дискового сепаратора – 1 штука; 17. Эстакада установки дискового сепаратора – 1 штука; 18. Бункер сортировочной платформы, с затвором шиберного типа – 28 штук; 19. Эстакада установки сортировочного конвейера – 1 штука; 20. Кабина сортировочная – 1 штука; 21. Платформа под реверсивный конвейер на ОПУ – 1 штука; 22. АСУ оборудованием сортировочной линии, включающая автоматические смазочные станции, элементы системы безопасности, оповещения и обслуживания комплекса, комплект кабелей и кабеленесущих систем – 1 штука.

№ п/п	Наименование перспективного/модернизируемого объект	Технологические решения/состав оборудования
1	2	3
4	Комплекс по утилизации в п. Чкаловский	Состав оборудования: 1. Комплекс биокомпостирования. 2. Оборудование по производству блоков 3. Пиролизное оборудование. 4. Дробильное оборудование для КГО и веток - 2шт. 5. Оборудование для переработки древесины 6. Дробилка для строительных отходов 7. Фронтальный погрузчик 2 шт. 8. Вилочный погрузчик - 2шт. 9. Ковшовый погрузчик - 3 шт. 10. Мультилифт с прессом 3 шт. 11. Контейнеры для мультилифта.
5	Мусоросортировочная станция при МСЗ г. Пятигорск	Состав оборудования: 1. Сортировочная линия ТКО фирмы ООО "Хусман" мощностью до 300 тыс. тонн в год. 2. Оборудование по переработке древесины и производству древесных пеллет мощностью 10 тыс. тонн в год. 3. Оборудование по производству блоков (из золы) мощностью 20 тыс. тонн в год. 4. Сортировочная линия ТКО с установкой.
6	Мусоросортировочный комплекс ТКО межмуниципального зонального центра «Светлоград»	Автоматизированная сортировка ТКО, включающая: 1. Радиационный контроль, взвешивание. 2. Разгрузка подача ТКО на линию сортировки. 3. Предварительная ручная сортировка. 4. Барабанный грохот. 5. Магнитное улавливание черных металлов. 6. Извлечение битого стекла, фракции менее 65 мм, картона и бумаги. 7. Сортировка на лёгкие и тяжёлые фракции. 8. Сортировка лёгкой фракции по форме. 9. Сортировка тяжёлой фракции на различные потоки. 10. Брикетирование отсортированного вторичного сырья. Состав оборудования: 1. Пункт радиационного контроля. 2. Весы. 3. Автопогрузчик.

№ п/п	Наименование перспективного/модернизируемого объект	Технологические решения/состав оборудования
1	2	3
		4. «Перегружатель» со специальным захватом. 5. Загрузочный модуль. 6. Разрыватель пакетов. 7. Конвейер ленточный сортировочный. 8. Конвейер цепной подающий отсортированное ТБО в пресс. 9. Конвейер ленточный для удаления «хвостов» реверсивный. 10. Сортировочная платформа. 11. Пресс для вторичного сырья. 12. Пресс для отходов. 13. Сепаратор магнитный. 14. Грохоты или вибрационные сепараторы. 15. Вихревой сепаратор. 16. Баллистический сепаратор. 17. Сепараторы лёгкой и тяжёлой фракции. 18. Шредер. Процент отбора ВМР по годам: 2020 - 7%; 2021 - 8%; 2022 - 9%; 2023 - 10%; 2024 - 11%; 2025 - 12%; 2026 - 13%; 2027 - 14%; 2028 - 15%; 2029 - 16%; 2030 - 17%. Биоразлагаемая фракция на компостирование с 2020 по 2030 годы - 35%. На производство RDF с 2020 по 2030 годы - 15 %.
7	Мусоросортировочный комплекс ТКО межмуниципального зонального центра «Новоалександровский»	Автоматизированная сортировка ТКО, включающая: 1. Радиационный контроль, взвешивание. 2. Разгрузка подача ТКО на линию сортировки. 3. Предварительная ручная сортировка. 4. Барабанный грохот. 5. Магнитное улавливание черных металлов. 6. Извлечение битого стекла, фракции менее 65 мм, картона и бумаги. 7. Сортировка на лёгкие и тяжёлые фракции. 8. Сортировка лёгкой фракции по форме. 9. Сортировка тяжёлой фракции на различные потоки. 10. Брикетирование отсортированного вторичного сырья. Состав оборудования:

№ п/п	Наименование перспективного/модернизируемого объект	Технологические решения/состав оборудования
1	2	3
		1. Пункт радиационного контроля. 2. Весы. 3. Автопогрузчик. 4. «Перегружатель» со специальным захватом. 5. Загрузочный модуль. 6. Разрыватель пакетов. 7. Конвейер ленточный сортировочный. 8. Конвейер цепной подающий отсортированное ТБО в пресс. 9. Конвейер ленточный для удаления «хвостов» реверсивный. 10. Сортировочная платформа. 11. Пресс для вторичного сырья. 12. Пресс для отходов. 13. Сепаратор магнитный. 14. Грохоты или вибрационные сепараторы. 15. Вихревой сепаратор. 16. Баллистический сепаратор. 17. Сепараторы лёгкой и тяжёлой фракции. 18. Шредер. Процент отбора ВМР по годам: 2022 - 7%; 2023 - 8%; 2024 - 9%; 2025 - 10%; 2026 - 11%; 2027 - 12%; 2028 - 13%; 2029 - 14%; 2030 - 15%; 2031 - 16%; 2032 - 17%. Биоразлагаемая фракция на компостирование с 2022 по 2032 годы - 35%. На производство RDF с 2022 по 2032 годы - 15 %.
8	Мусоросортировочный комплекс ТКО межмуниципального зонального центра «Донской»	Автоматизированная сортировка ТКО, включающая: 1. Радиационный контроль, взвешивание. 2. Разгрузка подача ТКО на линию сортировки. 3. Предварительная ручная сортировка. 4. Барабанный грохот. 5. Магнитное улавливание черных металлов. 6. Извлечение битого стекла, фракции менее 65 мм, картона и бумаги. 7. Сортировка на лёгкие и тяжёлые фракции. 8. Сортировка лёгкой фракции по форме. 9. Сортировка тяжёлой фракции на различные потоки.

№ п/п	Наименование перспективного/модернизируемого объект	Технологические решения/состав оборудования
1	2	3
		10. Брикетирование отсортированного вторичного сырья. <u>Состав оборудования:</u> 1. Пункт радиационного контроля. 2. Весы. 3. Автопогрузчик. 4. «Перегружатель» со специальным захватом. 5. Загрузочный модуль. 6. Разрыватель пакетов. 7. Конвейер ленточный сортировочный. 8. Конвейер цепной подающий отсортированное ТБО в пресс. 9. Конвейер ленточный для удаления «хвостов» реверсивный. 10. Сортировочная платформа. 11. Пресс для вторичного сырья. 12. Пресс для отходов. 13. Сепаратор магнитный. 14. Грохоты или вибрационные сепараторы. 15. Вихревой сепаратор. 16. Баллистический сепаратор. 17. Сепараторы лёгкой и тяжёлой фракции. 18. Шредер. Процент отбора ВМР по годам; 2022 - 7%; 2023 - 8%; 2024 - 9%; 2025 - 10%; 2026 - 11%; 2027 - 12%; 2028 - 13%; 2029 - 14%; 2030 - 15%; 2031 - 16%; 2032 - 17%. Биоразлагаемая фракция на компостирование с 2022 по 2032 годы - 35%. На производство RDF с 2022 по 2032 годы - 15 %.

№ п/п	Наименование перспективного/модернизируемого объект	Технологические решения/состав оборудования
1	2	3
9	Мусоросортировочная станция Александровский район	Автоматизированная сортировка ТКО, включающая: 1. Радиационный контроль. 2. Разгрузка подача ТКО на линию сортировки. 3. Предварительная ручная сортировка. 4. Извлечение битого стекла, фракции менее 65 мм, картона и бумаги. 5. Сортировка на лёгкие и тяжёлые фракции. 6. Сортировка лёгкой фракции по форме. 7. Брикетирование отсортированного вторичного сырья. Состав оборудования: 1. Пункт радиационного контроля. 2. Автопогрузчик. 3. «Перегружатель» со специальным захватом. 4. Загрузочный модуль. 5. Конвейер ленточный сортировочный. 6. Конвейер цепной подающий отсортированное ТБО в пресс. 7. Конвейер накопительный. 8. Конвейер ленточный для удаления «хвостов» реверсивный. 9. Сортировочная платформа. 10. Мультилифт на базе КамАЗ. 11. Пресс для вторичного сырья. 12. Пресс для отходов. 13. Сепараторы лёгкой и тяжёлой фракции. 14. Шредер. Процент отбора ВМР по годам: 2023 - 6%; 2024 - 7%; 2025 - 8%; 2026 - 9%; 2027 - 10%; 2028 - 11%; 2029 - 12%; 2030 - 13%. Биоразлагаемая фракция на компостирование с 2021 по 2030 годы - 35%.
10	Мусороперегрузочные станции ТКО без элементов сортировки	Состав оборудования: 1. Пресс-компактор. 2. Комплект бункеров. 3. Мультилифт с прицепом.

№ п/п	Наименование перспективного/модернизируемого объект	Технологические решения/состав оборудования
1	2	3
		4. Площадка под МПС.
11	МСЗ г. Пятигорска АО «Пятигорский теплоэнергетический комплекс»	Ремонт котлов. Замена фильтрационного оборудования для очистки выбрасываемых в атмосферный воздух веществ. Установка турбин для получения электрической энергии

Приложение Б1
к территориальной схеме обращения с отходами
Ставропольского края

БАЛАНС
количественных характеристик отходов за исключением ТКО

2016 год

Наименование основного вида отходов и классов опасности	Наличие отходов на начало отчетного года	Образование отходов за отчетный год	Поступление - всего	Поступление - в т.ч. по импорту	Обработано отходов	Утилизировано отходов - всего	Утилизировано/использовано отходов для повторного применения (рециклинг)	Утилизировано/использовано отходов предприятиями прошедших обработку	Обезврежено отходов - всего	Обезврежено отходов предприятиями прошедших обработку	Передача отходов другим организациям для обработки	Передача - для утилизации	Передача - для обезвреживания	Передача - для хранения	Передача - для захоронения	Размещение на собственных объектах - хранение	Размещение на собственных объектах - захоронение	Наличие в организации на конец отчетного года
1	2	3	4	5	6	7	8	9	10	11	12	13	14	15	16	17	18	19
Отходы сельского, лесного хозяйства, рыбоводства и рыболовства (блок 1 ФККО)																		
I класс	0,00	0,00	0,00	0,00	0,00	0,00	0,00	0,00	0,00	0,00	0,00	0,00	0,00	0,00	0,00	0,00	0,00	0,00
II класс	0,00	0,00	0,00	0,00	0,00	0,00	0,00	0,00	0,00	0,00	0,00	0,00	0,00	0,00	0,00	0,00	0,00	0,00
III класс	0,00	0,00	0,00	0,00	0,00	0,00	0,00	0,00	0,00	0,00	0,00	0,00	0,00	0,00	0,00	0,00	0,00	0,00
IV класс	0,00	311 178,89	11 918,00	0,00	0,00	67 542,90	0,00	0,00	166 232,00	0,00	0,00	40 448,00	47 633,60	0,00	237,39	0,00	0,00	1 803,00
V класс	1 455,00	96 290,26	7 624,50	0,00	0,00	73 088,37	0,00	0,00	0,00	0,00	0,00	16 266,41	108,61	0,30	8 847,87	0,30	4 115,90	2 944,10
Отходы от добычи полезных ископаемых (блок 2 ФККО)																		
I класс	0,00	0,00	0,00	0,00	0,00	0,00	0,00	0,00	0,00	0,00	0,00	0,00	0,00	0,00	0,00	0,00	0,00	0,00
II класс	0,00	0,00	0,00	0,00	0,00	0,00	0,00	0,00	0,00	0,00	0,00	0,00	0,00	0,00	0,00	0,00	0,00	0,00
III класс	0,00	0,00	0,00	0,00	0,00	0,00	0,00	0,00	0,00	0,00	0,00	0,00	0,00	0,00	0,00	0,00	0,00	0,00
IV класс	6 796,40	24 612,14	16 928,20	0,00	0,00	462,54	0,00	0,00	16 928,20	0,00	0,00	0,00	18 499,20	0,00	0,00	0,00	0,00	12 446,80
V класс	0,00	214,35	0,00	0,00	0,00	113,34	0,00	0,00	0,00	0,00	0,00	0,14	6,82	0,00	94,05	0,00	0,00	0,00
Отходы обрабатывающих производств (блок 3 ФККО)																		
I класс	0,00	0,00	0,00	0,00	0,00	0,00	0,00	0,00	0,00	0,00	0,00	0,00	0,00	0,00	0,00	0,00	0,00	0,00
II класс	12,18	2 770,06	0,00	0,00	0,00	0,00	0,00	0,00	2 766,50	0,00	0,00	0,00	0,02	0,00	0,00	0,00	3,54	12,18
III класс	273,54	2 713,47	27,11	0,00	0,00	61,80	0,00	0,00	2 141,66	0,00	0,00	25,51	16,90	25,11	2,04	1,13	469,28	257,08
IV класс	135,53	12 521,67	2 738,23	0,00	0,00	524,47	0,00	0,00	0,01	0,00	0,00	826,79	155,70	5,97	1 016,70	1,61	3 321,38	9 544,42
V класс	1 117 188,04	249 890,17	12 902,80	0,00	0,00	199 053,07	0,00	0,00	51,09	0,00	0,00	55 034,17	184,07	167,05	6 370,33	122,42	11 115,75	1 116 999,68
Отходы потребления, производственные и непроизводственные (блок 4 ФККО)																		
I класс	0,88	43,98	29,66	0,00	0,00	0,00	0,00	0,00	13,40	0,00	0,00	0,19	56,24	0,84	0,00	0,07	0,03	3,72
II класс	1,19	12,59	3,31	0,00	0,00	0,00	0,00	0,00	0,00	0,00	0,00	12,66	0,47	0,00	0,00	0,00	0,00	3,96
III класс	62,25	2 313,60	263,84	0,00	0,00	471,65	0,00	0,00	1 031,71	0,00	0,00	492,83	404,74	57,18	6,50	26,64	4,46	170,56
IV класс	16,72	1 146,44	8 610,66	0,00	0,00	8,62	0,00	0,00	38,77	0,00	0,00	118,05	34,91	15,31	921,00	4,19	8 588,89	28,29
V класс	4 974,70	58 860,17	113 789,63	0,00	0,00	12 927,81	0,00	0,00	1,01	0,00	0,00	146 297,89	2 774,85	247,42	4 019,89	3 181,14	163,82	11 214,36
Отходы обеспечения электроэнергией, газом и паром (блок 6 ФККО)																		
I класс	0,00	0,00	0,00	0,00	0,00	0,00	0,00	0,00	0,00	0,00	0,00	0,00	0,00	0,00	0,00	0,00	0,00	0,00
II класс	0,00	0,00	0,00	0,00	0,00	0,00	0,00	0,00	0,00	0,00	0,00	0,00	0,00	0,00	0,00	0,00	0,00	0,00
III класс	0,00	0,00	0,00	0,00	0,00	0,00	0,00	0,00	0,00	0,00	0,00	0,00	0,00	0,00	0,00	0,00	0,00	0,00
IV класс	1 173,09	2,48	0,00	0,00	0,00	0,00	0,00	0,00	0,00	0,00	0,00	0,00	0,00	0,23	2,17	0,08	0,00	1 173,17
V класс	0,00	1 159,87	0,00	0,00	0,00	616,73	0,00	0,00	0,00	0,00	0,00	7,94	0,01	0,00	495,94	0,00	0,00	6,40
Отходы при водоснабжении, водоотведении (блок 7 ФККО)																		
I класс	0,00	0,00	0,00	0,00	0,00	0,00	0,00	0,00	0,00	0,00	0,00	0,00	0,00	0,00	0,00	0,00	0,00	0,00
II класс																		
III класс	81,82	43,72	0,00	0,00	0,00	0,00	0,00	0,00	0,00	0,00	0,00	0,00	37,88	0,00	0,51	5,33	0,00	87,15
IV класс	9,40	30 102,17	9 602,35	0,00	0,00	17,90	0,00	0,00	54,34	0,00	0,00	82,60	11 334,86	2 845,58	16 498,09	5,70	8 868,78	11,38
V класс	46 827,19	74 840,07	15 078,71	0,00	0,00	23 889,51	0,00	0,00	82,13	0,00	0,00	14 849,39	1 727,87	1 483,67	50 558,14	4 338,94	9 250,19	34 868,48
Отходы строительства и ремонта (блок 8 ФККО)																		
I класс	0,00	0,00	0,00	0,00	0,00	0,00	0,00	0,00	0,00	0,00	0,00	0,00	0,00	0,00	0,00	0,00	0,00	0,00
II класс	0,00	0,00	0,00	0,00	0,00	0,00	0,00	0,00	0,00	0,00	0,00	0,00	0,00	0,00	0,00	0,00	0,00	0,00
III класс	0,00	178,87	0,00	0,00	0,00	0,00	0,00	0,00	0,00	0,00	0,00	70,20	131,79	26,78	0,01	0,00	0,00	0,09
IV класс	0,00	2 412,76	20 680,46	0,00	0,00	3 699,50	0,00	0,00	0,50	0,00	0,00	242,00	6,40	33,20	9 009,46	0,00	14 013,91	88,25
V класс	6 646,00	22 542,28	5 169,41	0,00	0,00	3 995,18	0,00	0,00	0,00	0,00	0,00	14 458,66	23,00	0,00	9 233,12	330,00	503,71	7 044,02

1	2	3	4	5	6	7	8	9	10	11	12	13	14	15	16	17	18	19
Отходы при выполнении прочих видов деятельности (блок 9 ФККО)																		
I класс	0,00	0,00	0,00	0,00	0,00	0,00	0,00	0,00	0,00	0,00	0,00	0,00	0,00	0,00	0,00	0,00	0,00	0,00
II класс	6,12	127,20	34,33	0,00	0,00	0,31	0,00	0,00	10,33	0,00	0,00	56,42	47,54	17,09	0,00	1,26	0,00	35,97
III класс	8 901,16	10 251,38	17 650,68	0,00	0,00	398,47	0,00	0,00	11 310,19	0,00	0,00	66,61	17 817,91	10,05	81,01	14,91	44,24	7 074,58
IV класс	972,20	1 361,23	8 717,96	0,00	0,00	37,56	0,00	0,00	26,63	0,00	0,00	627,53	370,48	179,76	402,90	85,63	8 390,23	1 015,49
V класс	1,94	303,01	7,68	0,00	0,00	0,95	0,00	0,00	0,40	0,00	0,00	50,95	11,30	14,24	230,01	0,41	2,02	1,82

2017 год

Наименование основного вида отходов и классов опасности	Наличие отходов на начало отчетного года	Образование отходов за отчетный год	Поступление - всего	Поступление - в т.ч. по импорту	Обработано отходов	Утилизировано отходов - всего	Утилизировано/использовано отходов для повторного применения (рециклинг)	Утилизировано/использовано отходов предварительно прошедших обработку	Обезврежено отходов - всего	Обезврежено отходов предварительно прошедших обработку	Передача отходов другим организациям - для обработки	Передача - для утилизации	Передача - для обезвреживания	Передача - для хранения	Передача - для захоронения	Размещение на собственных объектах - хранение	Размещение на собственных объектах - захоронение	Наличие в организации на конец отчетного года
1	2	3	4	5	6	7	8	9	10	11	12	13	14	15	16	17	18	19
Отходы сельского, лесного хозяйства, рыбоводства и рыболовства (блок 1 ФККО)																		
I класс	0,00	0,00	0,00	0,00	0,00	0,00	0,00	0,00	0,00	0,00	0,00	0,00	0,00	0,00	0,00	0,00	0,00	0,00
II класс	0,00	0,00	0,00	0,00	0,00	0,00	0,00	0,00	0,00	0,00	0,00	0,00	0,00	0,00	0,00	0,00	0,00	0,00
III класс	0,00	0,00	0,00	0,00	0,00	0,00	0,00	0,00	0,00	0,00	0,00	0,00	0,00	0,00	0,00	0,00	0,00	0,00
IV класс	850,00	437 013,94	0,00	0,00	0,00	212 185,88	11 816,10	0,00	148 820,60	0,00	0,00	60 980,00	14 827,00	0,00	160,46	0,00	0,00	898,00
V класс	1 754,10	181 449,01	9 310,48	0,00	95,00	154 449,72	43 006,47	0,00	0,00	0,00	40,88	25 101,33	0,00	3 412,24	3 053,05	4 401,34	1 359,79	600,24
Отходы от добычи полезных ископаемых (блок 2 ФККО)																		
I класс	0,00	0,00	0,00	0,00	0,00	0,00	0,00	0,00	0,00	0,00	0,00	0,00	0,00	0,00	0,00	0,00	0,00	0,00
II класс	0,00	0,00	0,00	0,00	0,00	0,00	0,00	0,00	0,00	0,00	0,00	0,00	0,00	0,00	0,00	0,00	0,00	0,00
Наименование основного вида отходов и классов опасности	0,00	254,57	0,00	0,00	0,00	0,00	0,00	0,00	0,00	0,00	0,00	0,00	254,57	0,00	0,00	0,00	0,00	0,00
IV класс	12 446,80	23 148,54	23 942,03	0,00	0,00	0,00	0,00	0,00	23 942,03	0,00	0,00	0,00	25 689,24	0,00	0,00	0,00	0,00	9 906,10
V класс	0,00	43,76	1 559,40	0,00	0,00	0,00	0,00	0,00	0,00	0,00	0,00	0,00	0,15	0,00	126,65	0,00	1 478,36	0,00
Отходы обрабатывающих производств (блок 3 ФККО)																		
I класс	0,00	0,00	0,00	0,00	0,00	0,00	0,00	0,00	0,00	0,00	0,00	0,00	0,00	0,00	0,00	0,00	0,00	0,00
II класс	0,01	1 730,53	0,00	0,00	0,00	0,00	0,00	0,00	1 730,02	0,00	0,00	0,00	0,05	0,00	0,00	0,00	0,46	0,01
III класс	1,60	2 806,84	3,78	0,00	0,00	65,12	47,88	0,00	2 135,73	0,00	0,06	1,00	45,12	0,00	0,00	0,00	546,85	18,35
IV класс	94,27	3 106,99	502,23	0,00	0,00	1 153,24	1 029,14	0,00	0,00	0,00	3,39	85,51	102,33	287,76	1 000,86	0,00	1 033,64	36,77
V класс	1 116 584,34	212 703,01	17 998,79	0,00	2,90	149 195,62	23 623,77	0,00	279,60	0,00	4 142,89	49 780,02	128,12	530,57	9 367,29	7 666,94	8 414,05	1 234 768,13
Отходы потребления, производственные и непроизводственные (блок 4 ФККО)																		
I класс	5,21	53,87	18,38	0,00	0,00	0,00	0,00	0,00	10,12	0,00	0,00	0,66	63,16	0,99	0,00	0,25	0,00	2,53
II класс	3,69	1,55	2,70	0,00	0,00	0,00	0,00	0,00	0,00	0,00	0,00	0,00	5,02	0,96	0,00	0,01	0,00	1,95
III класс	134,25	1 830,91	4 635,73	0,00	0,62	178,12	60,62	0,00	706,15	0,00	4 302,00	596,32	326,32	63,82	19,78	1,66	2,58	404,99
IV класс	63,75	2 920,82	1 854,10	0,00	2,12	1 552,40	0,00	1 552,40	1,45	0,00	1 835,49	113,04	155,44	10,59	1 055,25	0,34	62,67	50,21
V класс	4 356,21	37 766,72	239 092,35	900,70	3,25	6 265,91	6 147,07	58,30	0,15	0,00	153 546,90	63 717,36	213,92	1 004,19	5 826,93	334,61	17 322,27	32 797,86
Отходы обеспечения электроэнергией, газом и паром (блок 6 ФККО)																		
I класс	0,00	0,00	0,00	0,00	0,00	0,00	0,00	0,00	0,00	0,00	0,00	0,00	0,00	0,00	0,00	0,00	0,00	0,00
II класс	0,00	0,00	0,00	0,00	0,00	0,00	0,00	0,00	0,00	0,00	0,00	0,00	0,00	0,00	0,00	0,00	0,00	0,00
III класс	0,00	0,00	0,00	0,00	0,00	0,00	0,00	0,00	0,00	0,00	0,00	0,00	0,00	0,00	0,00	0,00	0,00	0,00
IV класс	0,00	12,61	0,00	0,00	0,00	0,00	0,00	0,00	0,00	0,00	0,00	0,00	0,00	0,00	0,00	0,00	0,00	0,00
V класс	6,40	739,96	0,03	0,00	0,00	566,60	0,00	0,00	0,00	0,00	0,00	0,00	0,45	70,42	83,91	0,02	0,00	25,00
Отходы при водоснабжении, водоотведении (блок 7 ФККО)																		
I класс	0,00	0,00	0,00	0,00	0,00	0,00	0,00	0,00	0,00	0,00	0,00	0,00	0,01	0,00	0,00	0,00	0,00	0,00
II класс	0,00	0,00	0,00	0,00	0,00	0,00	0,00	0,00	0,00	0,00	0,00	0,00	0,00	0,00	0,00	0,00	0,00	0,00
III класс	0,00	118,17	0,00	0,00	0,00	0,00	0,00	0,00	0,00	0,00	0,00	0,00	115,03	0,00	0,00	2,62	0,00	0,50
IV класс	25,68	49 147,39	35 845,95	0,00	1 474,63	27,20	0,00	27,20	30,24	0,00	2 072,94	545,40	4 777,36	14 279,79	32 350,47	7,45	29 414,39	39,09
V класс	31 845,32	88 628,98	42 704,49	0,00	5 304,10	16 969,43	11 095,22	5 668,20	52,25	0,00	2 743,63	1 917,07	1 323,58	2 059,75	77 201,86	11 974,55	5 136,84	38 541,33
Отходы строительства и ремонта (блок 8 ФККО)																		
I класс	0,00	0,00	0,00	0,00	0,00	0,00	0,00	0,00	0,00	0,00	0,00	0,00	0,00	0,00	0,00	0,00	0,00	0,00
II класс	0,00	0,00	0,00	0,00	0,00	0,00	0,00	0,00	0,00	0,00	0,00	0,00	0,00	0,00	0,00	0,00	0,00	0,00
III класс	0,00	132,06	0,00	0,00	0,00	0,00	0,00	0,00	0,00	0,00	0,00	0,00	128,05	0,00	0,01	0,00	0,00	4,00
IV класс	60,03	2 565,63	10 240,49	0,00	31,30	0,00	0,00	0,00	0,50	0,00	145,70	345,57	5,48	3 771,72	2 327,08	3 884,32	2 345,60	8,88
V класс	8 295,60	13 804,85	17 962,35	0,00	0,34	2 150,49	1 133,80	0,00	0,00	0,00	0,00	4 085,27	76,88	456,31	7 469,35	533,51	18 024,14	7 266,52
Отходы при выполнении прочих видов деятельности (блок 9 ФККО)																		
I класс	0,00	0,00	0,00	0,00	0,00	0,00	0,00	0,00	0,00	0,00	0,00	0,00	0,00	0,00	0,00	0,00	0,00	0,00
II класс	10,23	136,97	424,93	0,00	0,00	0,32	0,27	0,00	7,17	0,00	361,01	87,93	87,06	21,10	0,00	0,48	1,84	26,49
III класс	7 057,95	9 327,27	13 016,68	0,00	0,00	357,46	0,09	0,00	6 338,81	0,00	26,01	59,83	22 282,64	6,03	9,82	2,19	136,01	2 205,28
IV класс	81,07	2 166,04	7 641,97	0,00	0,00	793,14	478,78	0,00	7 017,38	0,00	26,80	294,37	240,07	143,25	1 121,40	90,68	6,86	161,21
V класс	0,35	1 038,38	7,89	0,00	0,00	0,50	0,50	0,00	0,07	0,00	5,71	675,30	1,11	6,28	352,19	4,46	0,29	3,08

2018 год

Наименование основного вида отходов и классов опасности	Наличие отходов на начало отчетного года	Образование отходов за отчетный год	Поступление - всего	Поступление - в т.ч. по импорту	Обработано отходов	Утилизировано отходов - всего	Утилизировано/использовано отходов для повторного применения (рециклинг)	Утилизировано/использовано отходов предварительно прошедших обработку	Обезврежено отходов - всего	Обезврежено отходов предварительно прошедших обработку	Передача отходов другим организациям для обработки	Передача - для утилизации	Передача - для обезвреживания	Передача - для хранения	Передача - для захоронения	Размещение на собственных объектах - хранение	Размещение на собственных объектах - захоронение	Наличие в организации на конец отчетного года
1	2	3	4	5	6	7	8	9	10	11	12	13	14	15	16	17	18	19
Отходы сельского, лесного хозяйства, рыбоводства и рыболовства (блок 1 ФККО)																		
I класс	0,00	0,00	0,00	0,00	0,00	0,00	0,00	0,00	0,00	0,00	0,00	0,00	0,00	0,00	0,00	0,00	0,00	0,00
II класс	0,00	0,00	0,00	0,00	0,00	0,00	0,00	0,00	0,00	0,00	0,00	0,00	0,00	0,00	0,00	0,00	0,00	0,00
III класс	0,00	6,14	2,40	0,00	0,00	0,00	0,00	0,00	0,00	0,00	4,80	3,74	0,00	0,00	0,00	0,00	0,00	0,00
IV класс	0,00	144 688,85	2,40	0,00	0,00	22 988,38	21 150,88	0,00	27 776,00	0,00	7,20	6 230,00	87 628,16	0,00	61,51	0,00	0,00	0,00
V класс	600,24	106 802,92	10 767,48	0,00	165,00	85 736,37	63 600,11	165,00	0,00	0,00	732,50	4 999,39	0,02	30,24	9 563,23	1,15	6 757,24	10 311,64
Отходы от добычи полезных ископаемых (блок 2 ФККО)																		
I класс	0,00	0,00	0,00	0,00	0,00	0,00	0,00	0,00	0,00	0,00	0,00	0,00	0,00	0,00	0,00	0,00	0,00	0,00
II класс	0,00	0,00	0,00	0,00	0,00	0,00	0,00	0,00	0,00	0,00	0,00	0,00	0,00	0,00	0,00	0,00	0,00	0,00
Наименование основного вида отходов и классов опасности	0,00	208,00	0,00	0,00	0,00	0,00	0,00	0,00	0,00	0,00	0,00	0,00	208,00	0,00	0,00	0,00	0,00	0,00
IV класс	9 906,40	23 133,43	16 449,56	0,00	0,00	215,54	185,14	0,00	16 449,56	0,00	0,00	16 682,21	998,90	0,00	1,18	0,00	0,00	15 142,00
V класс	291,50	57,12	2 159,30	0,00	0,00	0,00	0,00	0,00	0,00	0,00	0,00	0,00	0,15	0,00	56,97	70,00	2 089,30	361,50
Отходы обрабатывающих производств (блок 3 ФККО)																		
I класс	0,00	0,00	0,00	0,00	0,00	0,00	0,00	0,00	0,00	0,00	0,00	0,00	0,00	0,00	0,00	0,00	0,00	0,00
II класс	12,18	1 831,37	0,00	0,00	0,00	0,00	0,00	0,00	1 828,29	0,00	0,00	0,00	0,03	0,00	0,00	0,00	3,25	12,18
III класс	293,88	3 313,74	11,21	0,00	14,09	230,49	40,99	0,00	2 524,30	0,00	0,00	18,29	67,25	35,00	0,08	0,00	475,34	270,08
IV класс	125,88	5 842,24	10 726,23	0,00	0,00	915,48	814,36	0,00	46,00	0,00	0,56	1 784,10	60,39	236,42	2 150,81	0,00	11 375,10	125,29
V класс	1 116 957,06	296 094,27	8 800,45	0,00	670,46	213 488,31	208 297,11	608,39	0,45	0,00	2 153,94	75 281,95	127,23	247,46	6 248,66	570,12	6 953,80	1 117 349,98
Отходы потребления, производственные и непроизводственные (блок 4 ФККО)																		
I класс	5,84	510,15	37,27	0,00	0,00	0,07	0,00	0,00	24,09	0,00	0,00	1,31	524,05	0,17	0,14	0,00	0,00	3,44
II класс	1,95	28,60	5,58	0,00	0,00	0,00	0,00	0,00	0,00	0,00	0,38	27,16	4,08	0,05	0,23	0,00	0,00	4,23
III класс	420,91	1 774,43	8 689,91	0,00	4 951,99	59,04	40,37	0,00	29,78	0,00	2 073,47	7 323,55	743,50	53,11	1,38	1,27	7,80	593,24
IV класс	52,69	1 518,47	21 464,92	0,00	3 016,95	6,49	6,49	0,00	14,98	0,00	12,55	3 248,44	149,78	2,85	1 117,00	0,00	18 332,24	151,74
V класс	7 899,47	51 228,92	7 848 709,72	0,00	28 076,92	9 282,00	6 247,78	2 527,60	0,04	0,00	7 733 599,32	63 024,95	498,44	328,66	5 099,16	30,21	2 675,05	93 330,49
Отходы обеспечения электроэнергией, газом и паром (блок 6 ФККО)																		
I класс	0,00	0,00	0,00	0,00	0,00	0,00	0,00	0,00	0,00	0,00	0,00	0,00	0,00	0,00	0,00	0,00	0,00	0,00
II класс	0,00	0,00	0,00	0,00	0,00	0,00	0,00	0,00	0,00	0,00	0,00	0,00	0,00	0,00	0,00	0,00	0,00	0,00
III класс	0,00	0,00	0,00	0,00	0,00	0,00	0,00	0,00	0,00	0,00	0,00	0,00	0,00	0,00	0,00	0,00	0,00	0,00
IV класс	1 177,58	33,19	158,20	0,00	0,00	0,00	0,00	0,00	0,00	0,00	0,00	0,68	0,00	0,70	31,64	0,16	158,20	1 177,75
V класс	25,00	635,33	0,00	0,00	0,00	356,61	0,00	0,00	0,00	0,00	0,00	0,00	0,45	228,40	74,87	0,00	0,00	0,00
Отходы при водоснабжении, водоотведении (блок 7 ФККО)																		
I класс	0,00	0,00	0,00	0,00	0,00	0,00	0,00	0,00	0,00	0,00	0,00	0,00	0,00	0,00	0,00	0,00	0,00	0,00
II класс	0,00	0,29	0,00	0,00	0,00	0,00	0,00	0,00	0,00	0,00	0,00	0,00	0,00	0,00	0,00	0,00	0,00	0,29
III класс	90,27	167,05	0,00	0,00	0,00	0,00	0,00	0,00	0,00	0,00	0,00	0,00	157,85	0,00	0,00	9,70	0,00	99,47
IV класс	19 156,68	26 826,26	31 461,11	0,00	2 008,75	0,00	0,00	0,00	47,71	0,00	2 473,78	3 155,49	9 205,52	19 519,55	21 818,86	40,28	18 613,30	2 649,84
V класс	40 948,49	157 833,87	41 589,07	0,00	5 292,83	17 957,38	10 707,48	5 241,40	67,25	15,00	2 242,23	14 184,99	1 231,08	1 664,13	81 844,52	446,43	86 472,31	34 707,55
Отходы строительства и ремонта (блок 8 ФККО)																		
I класс	0,00	0,00	0,00	0,00	0,00	0,00	0,00	0,00	0,00	0,00	0,00	0,00	0,00	0,00	0,00	0,00	0,00	0,00
II класс	0,00	0,00	0,00	0,00	0,00	0,00	0,00	0,00	0,00	0,00	0,00	0,00	0,00	0,00	0,00	0,00	0,00	0,00
III класс	180,40	372,78	0,00	0,00	0,00	0,00	0,00	0,00	0,00	0,00	0,00	0,00	446,72	2,80	0,01	0,00	0,00	103,65
IV класс	5,85	3 165,12	13 776,59	0,00	9,60	193,50	193,50	0,00	0,50	0,00	109,90	35,80	150,91	68,96	4 249,64	0,00	12 124,70	13,64
V класс	7 266,32	19 149,03	7 616,15	0,00	0,00	7 909,60	7 373,10	0,00	0,00	0,00	262,80	3 600,67	375,30	150,04	13 249,67	0,00	7 200,60	1 282,83
Отходы при выполнении прочих видов деятельности (блок 9 ФККО)																		
I класс	0,00	0,00	0,00	0,00	0,00	0,00	0,00	0,00	0,00	0,00	0,00	0,00	0,00	0,00	0,00	0,00	0,00	0,00
II класс	22,67	160,97	2 349,58	0,00	1 282,09	0,20	0,00	0,00	7,75	0,00	17,03	1 254,25	1 120,69	18,33	0,10	0,05	0,91	114,86
III класс	4,42	2 516,76	259,96	0,00	0,00	283,66	0,09	0,00	216,61	0,00	30,14	25,24	2 122,58	5,36	5,81	76,73	5,71	79,77
IV класс	2 960,36	10 871,34	15 036,09	0,00	0,00	820,58	229,84	0,00	9 353,76	0,00	224,33	10 115,98	280,38	133,62	1 124,62	112,61	4 329,30	2 075,08
V класс	1,14	545,67	155,80	0,00	0,00	0,11	0,01	0,00	0,00	0,00	4,35	27,22	3,27	3,04	515,00	0,14	146,87	2,36

Приложение Б2
к территориальной схеме обращения с отходами
Ставропольского края

СВОДНАЯ ИНФОРМАЦИЯ
об объектах обращения с ТКО, эксплуатация которых предполагается на протяжении срока действия территориальной схемы

№ п/п	Тип объекта	Наименование	Зона РО	Координаты WGS84	Показатель	2020	2021	2022	2023	2024	2025	2026	2027	2028	2029	2030	Примечание
1	2	2	3	4	5	6	7	8	9	10	11	12	13	14	15	16	17
1	Полигон	Комплекс Советского городского округа. «Советский зональный центр». ООО "СУО" (26-00024-3-00006-090118)	Зона 2	44.452387, 43.977534	-	-	-	-	-	-	-	-	-	-	-	-	Модернизация объекта (увеличение вместимости) предусмотрено для целей построения оптимальных логистических параметров территориальной схемы. По факту исчерпания вместимости может быть рассмотрен либо вариант расширения объекта, либо вариант его закрытия и результативно с одновременным проектированием и строительством нового объекта размещения отходов
2	Полигон	Комплекс Советского городского округа. «Советский зональный центр». ООО "СУО" (26-00024-3-00006-090118)	Зона 2	44.452387, 43.977534	Емкость на начало года, тыс. тонн	219,9	180,1	140,3	100,1	60,0	271,7	231,3	190,8	150,2	109,6	68,9	
3	Полигон	Комплекс Советского городского округа. «Советский зональный центр». ООО "СУО" (26-00024-3-00006-090118)	Зона 2	44.452387, 43.977534	Мощность, тыс. тонн	89,1	89,1	89,1	89,1	89,1	89,1	89,1	89,1	89,1	89,1	89,1	
4	Полигон	Комплекс Советского городского округа. «Советский зональный центр». ООО "СУО" (26-00024-3-00006-090118)	Зона 2	44.452387, 43.977534	Завезено отходов, тыс. тонн	39,8	39,9	40,1	40,2	40,3	40,4	40,5	40,6	40,6	40,7	40,8	
5	Полигон	Комплекс Советского городского округа. «Советский зональный центр». ООО "СУО" (26-00024-3-00006-090118)	Зона 2	44.452387, 43.977534	Из других регионов, тыс. тонн	0,0	0,0	0,0	0,0	0,0	0,0	0,0	0,0	0,0	0,0	0,0	
6	Полигон	Комплекс Советского городского округа. «Советский зональный центр». ООО "СУО" (26-00024-3-00006-090118)	Зона 2	44.452387, 43.977534	Емкость на конец года, тыс. тонн	180,1	140,2	100,1	60,0	19,7	231,3	190,8	150,2	109,6	68,9	28,1	
7	Полигон	Комплекс Советского городского округа. «Советский зональный центр». ООО "СУО" (26-00024-3-00006-090118)	Зона 2	44.452387, 43.977534	Прогнозный тариф, руб./тонна*	364,2	371,9	386,8	402,3	418,4	435,1	452,5	470,6	489,4	509,0	529,4	
8	Полигон	Комплекс Советского городского округа. «Советский зональный центр». ООО "СУО" (26-00024-3-00006-090118)	Зона 2	44.452387, 43.977534	Внебюджетные инвестиции, тыс. руб	0,0	0,0	0,0	0,0	93 849,3	0,0	0,0	0,0	0,0	0,0	0,0	
9	Полигон	Комплекс Советского городского округа. «Советский зональный центр». ООО "СУО" (26-00024-3-00006-090118)	Зона 2	44.452387, 43.977534	Изменение мощности, тыс. тонн	0,0	0,0	0,0	0,0	0,0	0,0	0,0	0,0	0,0	0,0	0,0	
10	Полигон	Комплекс Советского городского округа. «Советский зональный центр». ООО "СУО" (26-00024-3-00006-090118)	Зона 2	44.452387, 43.977534	Изменение емкости, тыс. тонн	0,0	0,0	0,0	0,0	0,0	232,0	0,0	0,0	0,0	0,0	0,0	
11	Полигон	Комплекс Советского городского округа. «Советский зональный центр». ООО "СУО" (26-00024-3-00006-090118)	Зона 2	44.452387, 43.977534	Необходимая валовая выручка, тыс. руб.	14 456,7	14 855,9	15 497,6	16 163,4	16 953,4	17 573,1	18 320,8	19 092,7	19 893,4	20 724,6	21 586,0	
12	Полигон	Полигон ТКО Предгорного района, ООО "Арго" (26-00016-3-00731-110920115)	Зона 2	44.060278, 42.703056	-	-	-	-	-	-	-	-	-	-	-	-	-
13	Полигон	Полигон ТКО Предгорного района, ООО "Арго" (26-00016-3-00731-110920115)	Зона 2	44.060278, 42.703056	Емкость на начало года, тыс. тонн	1 328,5	1 196,7	1 153,6	1 110,2	1 066,8	1 023,2	979,6	935,8	891,9	848,0	804,0	
14	Полигон	Полигон ТКО Предгорного района, ООО "Арго" (26-00016-3-00731-110920115)	Зона 2	44.060278, 42.703056	Мощность, тыс. тонн	70,9	70,9	70,9	70,9	70,9	70,9	70,9	70,9	70,9	70,9	70,9	
15	Полигон	Полигон ТКО Предгорного района, ООО "Арго" (26-00016-3-00731-110920115)	Зона 2	44.060278, 42.703056	Завезено отходов, тыс. тонн	131,8	43,2	43,3	43,4	43,6	43,7	43,8	43,9	43,9	44,0	44,1	
16	Полигон	Полигон ТКО Предгорного района, ООО "Арго" (26-00016-3-00731-110920115)	Зона 2	44.060278, 42.703056	Из других регионов, тыс. тонн	0,0	0,0	0,0	0,0	0,0	0,0	0,0	0,0	0,0	0,0	0,0	
17	Полигон	Полигон ТКО Предгорного района, ООО "Арго" (26-00016-3-00731-110920115)	Зона 2	44.060278, 42.703056	Емкость на конец года, тыс. тонн	1 196,7	1 153,6	1 110,2	1 066,8	1 023,2	979,6	935,8	891,9	848,0	804,0	759,2	
18	Полигон	Полигон ТКО Предгорного района, ООО "Арго" (26-00016-3-00731-110920115)	Зона 2	44.060278, 42.703056	Прогнозный тариф, руб./тонна*	544,6	566,3	589,0	612,6	637,1	662,5	689,0	716,6	745,3	775,1	806,1	
19	Полигон	Полигон ТКО Предгорного района, ООО "Арго" (26-00016-3-00731-110920115)	Зона 2	44.060278, 42.703056	Внебюджетные инвестиции, тыс. руб.	0,0	0,0	0,0	0,0	0,0	0,0	0,0	0,0	0,0	0,0	0,0	
20	Полигон	Полигон ТКО Предгорного района, ООО "Арго" (26-00016-3-00731-110920115)	Зона 2	44.060278, 42.703056	Изменение мощности, тыс. тонн	0,0	0,0	0,0	0,0	0,0	0,0	0,0	0,0	0,0	0,0	0,0	
21	Полигон	Полигон ТКО Предгорного района, ООО "Арго" (26-00016-3-00731-110920115)	Зона 2	44.060278, 42.703056	Изменение емкости, тыс. тонн	0,0	0,0	0,0	0,0	0,0	0,0	0,0	0,0	0,0	0,0	0,0	
22	Полигон	Полигон ТКО Предгорного района, ООО "Арго" (26-00016-3-00731-110920115)	Зона 2	44.060278, 42.703056	Необходимая валовая выручка, тыс. руб	71 761,3	24 458,0	25 514,3	26 616,5	27 749,7	28 934,6	30 163,4	31 433,1	32 751,3	34 119,7	36 095,7	
23	Полигон	Полигон ТКО Минераловодского городского округа, ООО "Арго" (26-00015-3-00731-110920115)	Зона 2	44.313611, 43.151111	-	-	-	-	-	-	-	-	-	-	-	-	Модернизация объекта (увеличение вместимости) предусмотрено для целей построения оптимальных логистических параметров территориальной схемы. По факту исчерпания вместимости может быть рассмотрен либо вариант расширения объекта, либо вариант его закрытия и результативно с одновременным проектированием и строительством нового объекта размещения отходов
24	Полигон	Полигон ТКО Минераловодского городского округа, ООО "Арго" (26-00015-3-00731-110920115)	Зона 2	44.313611, 43.151111	Емкость на начало года, тыс. тонн	608,1	529,5	467,0	404,3	341,5	278,3	215,0	363,6	340,1	276,4	212,7	
25	Полигон	Полигон ТКО Минераловодского городского округа, ООО "Арго" (26-00015-3-00731-110920115)	Зона 2	44.313611, 43.151111	Мощность, тыс. тонн	47,2	47,2	47,2	47,2	47,2	47,2	47,2	64,2	64,2	64,2	64,2	
26	Полигон	Полигон ТКО Минераловодского городского округа, ООО "Арго" (26-00015-3-00731-110920115)	Зона 2	44.313611, 43.151111	Завезено отходов, тыс. тонн	78,6	62,5	62,7	62,9	63,1	63,2	63,4	63,5	63,6	63,8	63,9	
27	Полигон	Полигон ТКО Минераловодского городского округа, ООО "Арго" (26-00015-3-00731-110920115)	Зона 2	44.313611, 43.151111	Из других регионов, тыс. тонн	0,0	0,0	0,0	0,0	0,0	0,0	0,0	0,0	0,0	0,0	0,0	
28	Полигон	Полигон ТКО Минераловодского городского округа, ООО "Арго" (26-00015-3-00731-110920115)	Зона 2	44.313611, 43.151111	Емкость на конец года, тыс. тонн	529,5	467,0	404,3	341,5	278,3	215,0	151,6	340,1	276,4	212,7	148,8	
29	Полигон	Полигон ТКО Минераловодского городского округа, ООО "Арго" (26-00015-3-00731-110920115)	Зона 2	44.313611, 43.151111	Прогнозный тариф, руб./тонна*	544,6	566,3	589,0	612,6	637,1	662,5	689,0	716,6	745,3	775,1	806,1	
30	Полигон	Полигон ТКО Минераловодского городского округа, ООО "Арго" (26-00015-3-00731-110920115)	Зона 2	44.313611, 43.151111	Внебюджетные инвестиции, тыс. руб	0,0	0,0	0,0	0,0	0,0	0,0	65 333,4	0,0	0,0	0,0	0,0	
31	Полигон	Полигон ТКО Минераловодского городского округа, ООО "Арго" (26-00015-3-00731-110920115)	Зона 2	44.313611, 43.151111	Изменение мощности, тыс. тонн	0,0	0,0	0,0	0,0	0,0	0,0	17,0	0,0	0,0	0,0	0,0	
32	Полигон	Полигон ТКО Минераловодского городского округа, ООО "Арго" (26-00015-3-00731-110920115)	Зона 2	44.313611, 43.151111	Изменение емкости, тыс. тонн	0,0	0,0	0,0	0,0	0,0	0,0	0,0	252,0	0,0	0,0	0,0	

1	2	3	4	5	6	7	8	9	10	11	12	13	14	15	16	17
13	Полигон	Полигон ТКО Минераловодского городского округа, ООО "Арго" (26-00018-3-00731-110920[5])	Зона 2	44.313611, 43.151111	Необходимая валовая выручка, тыс. руб.	42 794,4	35 421,1	30 950,8	28 538,4	40 188,3	41 904,3	43 682,4	45 522,8	47 431,9	49 413,6	51 472,4	
14	Полигон	Полигон ТКО Благодарненского городского округа, ООО "Эколит" (26-00025-3-00006-090118)	Зона 3	45.094678, 43.389669	-	-	-	-	-	-	-	-	-	-	-	-	Модернизация объекта (увеличение вместимости) предусмотрена для целей построения прямых логистических параметров территориальной схемы. По факту истечения вместимости может быть рассмотрен либо вариант расширения объекта, либо вариант его закрытия и рекультивации с одновременным проектированием и строительством нового объекта размещения отходов
15	Полигон	Полигон ТКО Благодарненского городского округа, ООО "Эколит" (26-00025-3-00006-090118)	Зона 3	45.094678, 43.389669	Емкость на начало года, тыс. тонн	261,6	219,8	177,8	135,6	98,5	61,4	24,3	187,3	150,3	113,4	76,6	
16	Полигон	Полигон ТКО Благодарненского городского округа, ООО "Эколит" (26-00025-3-00006-090118)	Зона 3	45.094678, 43.389669	Мощность, тыс. тонн	58,0	58,0	58,0	58,0	58,0	58,0	58,0	58,0	58,0	58,0	58,0	
17	Полигон	Полигон ТКО Благодарненского городского округа, ООО "Эколит" (26-00025-3-00006-090118)	Зона 3	45.094678, 43.389669	Завезено отходов, тыс. тонн	41,9	42,0	42,1	37,1	37,1	37,1	37,0	37,0	36,9	36,8	36,7	
18	Полигон	Полигон ТКО Благодарненского городского округа, ООО "Эколит" (26-00025-3-00006-090118)	Зона 3	45.094678, 43.389669	Из других регионов, тыс. тонн	0,0	0,0	0,0	0,0	0,0	0,0	0,0	0,0	0,0	0,0	0,0	
19	Полигон	Полигон ТКО Благодарненского городского округа, ООО "Эколит" (26-00025-3-00006-090118)	Зона 3	45.094678, 43.389669	Емкость на конец года, тыс. тонн	219,8	177,8	135,6	98,5	61,4	24,3	187,3	150,3	113,4	76,6	39,9	
20	Полигон	Полигон ТКО Благодарненского городского округа, ООО "Эколит" (26-00025-3-00006-090118)	Зона 3	45.094678, 43.389669	Прогнозный тариф, руб./тонна*	570,2	593,0	616,7	641,4	667,0	693,7	721,5	750,3	780,3	811,6	844,0	
21	Полигон	Полигон ТКО Благодарненского городского округа, ООО "Эколит" (26-00025-3-00006-090118)	Зона 3	45.094678, 43.389669	Внебюджетные инвестиции, тыс. руб.	0,0	0,0	0,0	0,0	0,0	78 948,6	0,0	0,0	0,0	0,0	0,0	
22	Полигон	Полигон ТКО Благодарненского городского округа, ООО "Эколит" (26-00025-3-00006-090118)	Зона 3	45.094678, 43.389669	Изменение мощности, тыс. тонн	0,0	0,0	0,0	0,0	0,0	0,0	0,0	0,0	0,0	0,0	0,0	
23	Полигон	Полигон ТКО Благодарненского городского округа, ООО "Эколит" (26-00025-3-00006-090118)	Зона 3	45.094678, 43.389669	Изменение емкости, тыс. тонн	0,0	0,0	0,0	0,0	0,0	0,0	200,0	0,0	0,0	0,0	0,0	
24	Полигон	Полигон ТКО Благодарненского городского округа, ООО "Эколит" (26-00025-3-00006-090118)	Зона 3	45.094678, 43.389669	Необходимая валовая выручка, тыс. руб.	23 863,4	24 905,6	25 994,2	23 826,4	24 753,6	25 718,0	26 719,2	27 731,5	28 785,7	29 874,8	31 001,0	
25	Полигон	Полигон ТКО г. Буденновск, ООО "Комбинат Благоустройства" (26-00019-3-01028-181215)	Зона 4	44.7461, 44.1279	-	-	-	-	-	-	-	-	-	-	-	-	
26	Полигон	Полигон ТКО г. Буденновск, ООО "Комбинат Благоустройства" (26-00019-3-01028-181215)	Зона 4	44.7461, 44.1279	Емкость на начало года, тыс. тонн	559,2	474,3	389,1	303,6	217,9	132,0	345,8	459,4	372,9	286,1	199,3	
27	Полигон	Полигон ТКО г. Буденновск, ООО "Комбинат Благоустройства" (26-00019-3-01028-181215)	Зона 4	44.7461, 44.1279	Мощность, тыс. тонн	88,0	88,0	88,0	88,0	88,0	88,0	88,0	88,0	88,0	88,0	88,0	
28	Полигон	Полигон ТКО г. Буденновск, ООО "Комбинат Благоустройства" (26-00019-3-01028-181215)	Зона 4	44.7461, 44.1279	Завезено отходов, тыс. тонн	84,9	85,2	85,5	85,7	86,0	86,2	86,4	86,6	86,7	86,9	87,0	
29	Полигон	Полигон ТКО г. Буденновск, ООО "Комбинат Благоустройства" (26-00019-3-01028-181215)	Зона 4	44.7461, 44.1279	Из других регионов, тыс. тонн	0,0	0,0	0,0	0,0	0,0	0,0	0,0	0,0	0,0	0,0	0,0	
30	Полигон	Полигон ТКО г. Буденновск, ООО "Комбинат Благоустройства" (26-00019-3-01028-181215)	Зона 4	44.7461, 44.1279	Емкость на конец года, тыс. тонн	474,3	389,1	303,6	217,9	132,0	45,8	459,4	372,9	286,1	199,3	112,3	
31	Полигон	Полигон ТКО г. Буденновск, ООО "Комбинат Благоустройства" (26-00019-3-01028-181215)	Зона 4	44.7461, 44.1279	Прогнозный тариф, руб./тонна*	323,9	1 160,4	1 180,7	1 201,8	1 223,9	1 575,7	1 810,6	1 831,7	1 854,1	1 877,6	1 901,1	
32	Полигон	Полигон ТКО г. Буденновск, ООО "Комбинат Благоустройства" (26-00019-3-01028-181215)	Зона 4	44.7461, 44.1279	Внебюджетные инвестиции, тыс. руб.	164 430,9	0,0	0,0	0,0	0,0	206 055,9	0,0	0,0	0,0	0,0	0,0	
33	Полигон	Полигон ТКО г. Буденновск, ООО "Комбинат Благоустройства" (26-00019-3-01028-181215)	Зона 4	44.7461, 44.1279	Изменение мощности, тыс. тонн	35,0	0,0	0,0	0,0	0,0	0,0	0,0	0,0	0,0	0,0	0,0	
34	Полигон	Полигон ТКО г. Буденновск, ООО "Комбинат Благоустройства" (26-00019-3-01028-181215)	Зона 4	44.7461, 44.1279	Изменение емкости, тыс. тонн	322,0	0,0	0,0	0,0	0,0	0,0	500,0	0,0	0,0	0,0	0,0	
35	Полигон	Полигон ТКО г. Буденновск, ООО "Комбинат Благоустройства" (26-00019-3-01028-181215)	Зона 4	44.7461, 44.1279	Необходимая валовая выручка, тыс. руб.	27 672,7	98 888,2	100 920,2	103 021,4	105 197,8	135 786,4	136 393,2	138 343,7	186 774,9	163 094,3	130 597,3	
36	Полигон	Полигон ТКО Кочубеевского района, ООО "Интеграционе" (26-00014-3-00664-170815)	Зона 2	44.603345, 42.011694	-	-	-	-	-	-	-	-	-	-	-	-	Модернизация объекта (увеличение вместимости) предусмотрена для целей построения прямых логистических параметров территориальной схемы. По факту истечения вместимости может быть рассмотрен либо вариант расширения объекта, либо вариант его закрытия и рекультивации с одновременным проектированием и строительством нового объекта размещения отходов
37	Полигон	Полигон ТКО Кочубеевского района, ООО "Интеграционе" (26-00014-3-00664-170815)	Зона 2	44.603345, 42.011694	Емкость на начало года, тыс. тонн	326,0	273,9	221,6	169,1	116,5	63,7	265,8	232,8	179,7	126,5	73,2	
38	Полигон	Полигон ТКО Кочубеевского района, ООО "Интеграционе" (26-00014-3-00664-170815)	Зона 2	44.603345, 42.011694	Мощность, тыс. тонн	85,0	85,0	85,0	85,0	85,0	85,0	85,0	85,0	85,0	85,0	85,0	
39	Полигон	Полигон ТКО Кочубеевского района, ООО "Интеграционе" (26-00014-3-00664-170815)	Зона 2	44.603345, 42.011694	Завезено отходов, тыс. тонн	52,1	52,3	52,5	52,6	52,8	52,9	53,0	53,1	53,2	53,3	53,4	
40	Полигон	Полигон ТКО Кочубеевского района, ООО "Интеграционе" (26-00014-3-00664-170815)	Зона 2	44.603345, 42.011694	Из других регионов, тыс. тонн	0,0	0,0	0,0	0,0	0,0	0,0	0,0	0,0	0,0	0,0	0,0	
41	Полигон	Полигон ТКО Кочубеевского района, ООО "Интеграционе" (26-00014-3-00664-170815)	Зона 2	44.603345, 42.011694	Емкость на конец года, тыс. тонн	273,9	221,6	169,1	116,5	63,7	10,8	232,8	179,7	126,5	73,2	19,8	
42	Полигон	Полигон ТКО Кочубеевского района, ООО "Интеграционе" (26-00014-3-00664-170815)	Зона 2	44.603345, 42.011694	Прогнозный тариф, руб./тонна*	411,4	427,8	444,9	462,7	481,2	500,5	520,5	541,3	563,0	585,5	608,9	
43	Полигон	Полигон ТКО Кочубеевского района, ООО "Интеграционе" (26-00014-3-00664-170815)	Зона 2	44.603345, 42.011694	Внебюджетные инвестиции, тыс. руб.	0,0	0,0	0,0	0,0	0,0	108 554,3	0,0	0,0	0,0	0,0	0,0	
44	Полигон	Полигон ТКО Кочубеевского района, ООО "Интеграционе" (26-00014-3-00664-170815)	Зона 2	44.603345, 42.011694	Изменение мощности, тыс. тонн	0,0	0,0	0,0	0,0	0,0	0,0	0,0	0,0	0,0	0,0	0,0	
45	Полигон	Полигон ТКО Кочубеевского района, ООО "Интеграционе" (26-00014-3-00664-170815)	Зона 2	44.603345, 42.011694	Изменение емкости, тыс. тонн	0,0	0,0	0,0	0,0	0,0	0,0	275,0	0,0	0,0	0,0	0,0	
46	Полигон	Полигон ТКО Кочубеевского района, ООО "Интеграционе" (26-00014-3-00664-170815)	Зона 2	44.603345, 42.011694	Необходимая валовая выручка, тыс. руб.	21 436,4	22 374,7	23 341,9	24 343,8	25 386,1	26 470,0	27 593,2	28 755,7	29 961,6	31 213,5	32 513,9	
47	Полигон	Полигон ТКО г. Ставрополь, ООО "Полигон Яр" (26-00018-3-00920-171115)	Зона 1	45.053531, 42.034211	-	-	-	-	-	-	-	-	-	-	-	-	Запрещение приема ТКО в 2020 году, приема иных видов отходов. Ввиду отсутствия мощностей по обработке и утилизации ТКО, в целях минимизации объемных показателей по обработке и утилизации отходов в рамках Национального проекта «Экология», ввиду наличия достаточных мощностей для обработки, утилизации и размещения ТКО на территории зоны деятельности регионального оператора, а также ввиду расположения объекта размещения в черте г.Ставрополя
48	Полигон	Полигон ТКО г. Ставрополь, ООО "Полигон Яр" (26-00018-3-00920-171115)	Зона 1	45.053531, 42.034211	Емкость на начало года, тыс. тонн	-	-	-	-	-	-	-	-	-	-	-	
69	Полигон	Полигон ТКО г. Ставрополь, ООО "Полигон Яр" (26-00018-3-00920-171115)	Зона 1	45.053531, 42.034211	Мощность, тыс. тонн	-	-	-	-	-	-	-	-	-	-	-	
70	Полигон	Полигон ТКО г. Ставрополь, ООО "Полигон Яр" (26-00018-3-00920-171115)	Зона 1	45.053531, 42.034211	Завезено отходов, тыс. тонн	-	-	-	-	-	-	-	-	-	-	-	
71	Полигон	Полигон ТКО г. Ставрополь, ООО "Полигон Яр" (26-00018-3-00920-171115)	Зона 1	45.053531, 42.034211	Из других регионов, тыс. тонн	-	-	-	-	-	-	-	-	-	-	-	
72	Полигон	Полигон ТКО г. Ставрополь, ООО "Полигон Яр" (26-00018-3-00920-171115)	Зона 1	45.053531, 42.034211	Емкость на конец года, тыс. тонн	-	-	-	-	-	-	-	-	-	-	-	
73	Полигон	Полигон ТКО г. Ставрополь, ООО "Полигон Яр" (26-00018-3-00920-171115)	Зона 1	45.053531, 42.034211	Прогнозный тариф, руб./тонна*	-	-	-	-	-	-	-	-	-	-	-	

1	2	2	3	4	5	6	7	8	9	10	11	12	13	14	15	16	17
74	Полигон	Полигон ТКО г. Ставрополь, ООО "Полигон Яр" (26-00018-3-00920-171115)	Зона 1	45.053531, 42.034211	Внебюджетные инвестиции, тыс. руб.	-	-	-	-	-	-	-	-	-	-	-	
75	Полигон	Полигон ТКО г. Ставрополь, ООО "Полигон Яр" (26-00018-3-00920-171115)	Зона 1	45.053531, 42.034211	Изменение мощности, тыс. тонн	-	-	-	-	-	-	-	-	-	-	-	
76	Полигон	Полигон ТКО г. Ставрополь, ООО "Полигон Яр" (26-00018-3-00920-171115)	Зона 1	45.053531, 42.034211	Изменение емкости, тыс. тонн	-	-	-	-	-	-	-	-	-	-	-	
77	Полигон	Полигон ТКО г. Ставрополь, ООО "Полигон Яр" (26-00018-3-00920-171115)	Зона 1	45.053531, 42.034211	Необходимая валовая выручка, тыс. руб.	-	-	-	-	-	-	-	-	-	-	-	
78	Полигон	Полигон ТКО Шпаковского района, ООО "Эко-Сити" (26-00004-ХЗ-00592-250914)	Зона 1	45.181659, 41.868562	-	-	-	-	-	-	-	-	-	-	-	-	
79	Полигон	Полигон ТКО Шпаковского района, ООО "Эко-Сити" (26-00004-ХЗ-00592-250914)	Зона 1	45.181659, 41.868562	Емкость на начало года, тыс. тонн	6 089,3	5 833,7	8 638,3	8 484,3	8 329,8	8 175,0	8 019,7	7 864,0	7 708,1	7 551,8	7 395,3	
80	Полигон	Полигон ТКО Шпаковского района, ООО "Эко-Сити" (26-00004-ХЗ-00592-250914)	Зона 1	45.181659, 41.868562	Мощность, тыс. тонн	300,0	300,0	600,0	600,0	600,0	600,0	600,0	600,0	600,0	600,0	600,0	
81	Полигон	Полигон ТКО Шпаковского района, ООО "Эко-Сити" (26-00004-ХЗ-00592-250914)	Зона 1	45.181659, 41.868562	Завезено отходов, тыс. тонн	255,6	195,4	154,0	154,3	154,9	155,3	155,6	156,0	156,3	156,5	163,3	
82	Полигон	Полигон ТКО Шпаковского района, ООО "Эко-Сити" (26-00004-ХЗ-00592-250914)	Зона 1	45.181659, 41.868562	Из других регионов, тыс. тонн	0,0	0,0	0,0	0,0	0,0	0,0	0,0	0,0	0,0	0,0	0,0	
83	Полигон	Полигон ТКО Шпаковского района, ООО "Эко-Сити" (26-00004-ХЗ-00592-250914)	Зона 1	45.181659, 41.868562	Емкость на конец года, тыс. тонн	5 833,7	5 638,3	8 484,3	8 329,8	8 175,0	8 019,7	7 864,0	7 708,1	7 551,8	7 395,3	7 232,0	
84	Полигон	Полигон ТКО Шпаковского района, ООО "Эко-Сити" (26-00004-ХЗ-00592-250914)	Зона 1	45.181659, 41.868562	Прогнозный тариф, руб./тонна*	332,9	346,2	2 296,3	2 349,5	2 404,8	2 462,3	2 522,1	2 584,4	2 649,2	2 716,6	2 741,1	
85	Полигон	Полигон ТКО Шпаковского района, ООО "Эко-Сити" (26-00004-ХЗ-00592-250914)	Зона 1	45.181659, 41.868562	Внебюджетные инвестиции, тыс. руб.	0,0	374 920,0	0,0	0,0	0,0	0,0	0,0	0,0	0,0	0,0	0,0	
86	Полигон	Полигон ТКО Шпаковского района, ООО "Эко-Сити" (26-00004-ХЗ-00592-250914)	Зона 1	45.181659, 41.868562	Изменение мощности, тыс. тонн	0,0	0,0	300,0	0,0	0,0	0,0	0,0	0,0	0,0	0,0	0,0	
87	Полигон	Полигон ТКО Шпаковского района, ООО "Эко-Сити" (26-00004-ХЗ-00592-250914)	Зона 1	45.181659, 41.868562	Изменение емкости, тыс. тонн	0,0	0,0	3 000,0	0,0	0,0	0,0	0,0	0,0	0,0	0,0	0,0	
88	Полигон	Полигон ТКО Шпаковского района, ООО "Эко-Сити" (26-00004-ХЗ-00592-250914)	Зона 1	45.181659, 41.868562	Необходимая валовая выручка, тыс. руб.	85 068,1	67 644,5	353 684,3	362 910,5	372 459,4	382 348,8	392 557,0	403 083,1	413 960,2	425 207,2	447 642,5	
89	Полигон	Полигон ТКО Петровского городского округа, ООО "Эко-Сити" (26-00020-ХЗ-00321-080616)	Зона 1	45.3774, 42.8641	-	-	-	-	-	-	-	-	-	-	-	-	
90	Полигон	Полигон ТКО Петровского городского округа, ООО "Эко-Сити" (26-00020-ХЗ-00321-080616)	Зона 1	45.3774, 42.8641	Емкость на начало года, тыс. тонн	2 937,7	2 905,4	2 873,7	2 844,1	2 815,2	2 786,9	2 759,2	2 732,2	2 705,9	2 680,3	2 655,4	
91	Полигон	Полигон ТКО Петровского городского округа, ООО "Эко-Сити" (26-00020-ХЗ-00321-080616)	Зона 1	45.3774, 42.8641	Мощность, тыс. тонн	160,0	160,0	160,0	160,0	160,0	160,0	160,0	160,0	160,0	160,0	160,0	
92	Полигон	Полигон ТКО Петровского городского округа, ООО "Эко-Сити" (26-00020-ХЗ-00321-080616)	Зона 1	45.3774, 42.8641	Завезено отходов, тыс. тонн	32,3	31,7	29,6	28,9	28,3	27,6	27,0	26,3	25,6	24,9	24,2	
93	Полигон	Полигон ТКО Петровского городского округа, ООО "Эко-Сити" (26-00020-ХЗ-00321-080616)	Зона 1	45.3774, 42.8641	Из других регионов, тыс. тонн	0,0	0,0	0,0	0,0	0,0	0,0	0,0	0,0	0,0	0,0	0,0	
94	Полигон	Полигон ТКО Петровского городского округа, ООО "Эко-Сити" (26-00020-ХЗ-00321-080616)	Зона 1	45.3774, 42.8641	Емкость на конец года, тыс. тонн	2 905,4	2 873,7	2 844,1	2 815,2	2 786,9	2 759,2	2 732,2	2 705,9	2 680,3	2 655,4	2 631,1	
95	Полигон	Полигон ТКО Петровского городского округа, ООО "Эко-Сити" (26-00020-ХЗ-00321-080616)	Зона 1	45.3774, 42.8641	Прогнозный тариф, руб./тонна*	146,7	152,6	158,7	165,0	171,6	178,5	185,6	193,1	200,8	208,8	217,2	
96	Полигон	Полигон ТКО Петровского городского округа, ООО "Эко-Сити" (26-00020-ХЗ-00321-080616)	Зона 1	45.3774, 42.8641	Внебюджетные инвестиции, тыс. руб.	0,0	0,0	0,0	0,0	0,0	0,0	0,0	0,0	0,0	0,0	0,0	
97	Полигон	Полигон ТКО Петровского городского округа, ООО "Эко-Сити" (26-00020-ХЗ-00321-080616)	Зона 1	45.3774, 42.8641	Изменение мощности, тыс. тонн	0,0	0,0	0,0	0,0	0,0	0,0	0,0	0,0	0,0	0,0	0,0	
98	Полигон	Полигон ТКО Петровского городского округа, ООО "Эко-Сити" (26-00020-ХЗ-00321-080616)	Зона 1	45.3774, 42.8641	Изменение емкости, тыс. тонн	0,0	0,0	0,0	0,0	0,0	0,0	0,0	0,0	0,0	0,0	0,0	
99	Полигон	Полигон ТКО Петровского городского округа, ООО "Эко-Сити" (26-00020-ХЗ-00321-080616)	Зона 1	45.3774, 42.8641	Необходимая валовая выручка, тыс. руб.	4 740,1	4 832,1	4 695,0	4 777,2	4 857,2	4 934,8	5 008,8	5 078,7	5 144,7	5 206,5	5 264,0	
100	Полигон	Полигон ТКО Георгиевского городского округа, ООО "Сфера-М" (26-00010-3-00758-281114)	Зона 2	44.075612, 43.431912	-	-	-	-	-	-	-	-	-	-	-	-	
101	Полигон	Полигон ТКО Георгиевского городского округа, ООО "Сфера-М" (26-00010-3-00758-281114)	Зона 2	44.075612, 43.431912	Емкость на начало года, тыс. тонн	1 362,4	1 281,9	1 201,1	1 120,0	1 038,7	957,2	875,5	793,6	711,5	629,3	996,9	
102	Полигон	Полигон ТКО Георгиевского городского округа, ООО "Сфера-М" (26-00010-3-00758-281114)	Зона 2	44.075612, 43.431912	Мощность, тыс. тонн	85,0	85,0	85,0	85,0	85,0	85,0	85,0	85,0	85,0	85,0	85,0	
103	Полигон	Полигон ТКО Георгиевского городского округа, ООО "Сфера-М" (26-00010-3-00758-281114)	Зона 2	44.075612, 43.431912	Завезено отходов, тыс. тонн	80,5	80,8	81,1	81,3	81,5	81,7	81,9	82,1	82,2	82,4	86,1	
104	Полигон	Полигон ТКО Георгиевского городского округа, ООО "Сфера-М" (26-00010-3-00758-281114)	Зона 2	44.075612, 43.431912	Из других регионов, тыс. тонн	0,0	0,0	0,0	0,0	0,0	0,0	0,0	0,0	0,0	0,0	0,0	
105	Полигон	Полигон ТКО Георгиевского городского округа, ООО "Сфера-М" (26-00010-3-00758-281114)	Зона 2	44.075612, 43.431912	Емкость на конец года, тыс. тонн	1 281,9	1 201,1	1 120,0	1 038,7	957,2	875,5	793,6	711,5	629,3	546,9	910,8	
106	Полигон	Полигон ТКО Георгиевского городского округа, ООО "Сфера-М" (26-00010-3-00758-281114)	Зона 2	44.075612, 43.431912	Прогнозный тариф, руб./тонна*	1 188,7	1 442,9	1 465,0	1 488,1	1 512,3	1 537,5	1 563,8	1 591,4	1 620,1	1 782,2	1 843,7	
107	Полигон	Полигон ТКО Георгиевского городского округа, ООО "Сфера-М" (26-00010-3-00758-281114)	Зона 2	44.075612, 43.431912	Внебюджетные инвестиции, тыс. руб.	209 038,5	0,0	0,0	0,0	0,0	0,0	0,0	0,0	0,0	79 164,6	0,0	
108	Полигон	Полигон ТКО Георгиевского городского округа, ООО "Сфера-М" (26-00010-3-00758-281114)	Зона 2	44.075612, 43.431912	Изменение мощности, тыс. тонн	35,0	0,0	0,0	0,0	0,0	0,0	0,0	0,0	0,0	0,0	0,0	
109	Полигон	Полигон ТКО Георгиевского городского округа, ООО "Сфера-М" (26-00010-3-00758-281114)	Зона 2	44.075612, 43.431912	Изменение емкости, тыс. тонн	1 350,0	0,0	0,0	0,0	0,0	0,0	0,0	0,0	0,0	0,0	450,0	
110	Полигон	Полигон ТКО Георгиевского городского округа, ООО "Сфера-М" (26-00010-3-00758-281114)	Зона 2	44.075612, 43.431912	Необходимая валовая выручка, тыс. руб.	95 723,5	116 610,7	118 757,6	120 976,0	123 271,5	125 648,8	128 100,9	130 627,0	133 235,7	146 816,7	158 663,6	
111	Полигон	Перспективный полигон ТКО межмуниципального зонального центра "Донской"	Зона 1	45.40675, 41.875572	-	-	-	-	-	-	-	-	-	-	-	-	
112	Полигон	Перспективный полигон ТКО межмуниципального зонального центра "Донской"	Зона 1	45.40675, 41.875572	Емкость на начало года, тыс. тонн	-	-	3 000,0	2 977,6	2 955,8	2 934,3	2 913,4	2 892,9	2 872,9	2 853,4	2 834,3	
113	Полигон	Перспективный полигон ТКО межмуниципального зонального центра "Донской"	Зона 1	45.40675, 41.875572	Мощность, тыс. тонн	-	-	150,0	150,0	150,0	150,0	150,0	150,0	150,0	150,0	150,0	
114	Полигон	Перспективный полигон ТКО межмуниципального зонального центра "Донской"	Зона 1	45.40675, 41.875572	Завезено отходов, тыс. тонн	-	-	22,4	21,9	21,4	21,0	20,5	20,0	19,5	19,0	18,5	

1	2	2	3	4	5	6	7	8	9	10	11	12	13	14	15	16	17
115	Полигон	Перспективный полигон ТКО межмуниципального зонального центра "Донской"	Зона 1	45.40675, 41.875572	Из других регионов, тыс. тонн	-	-	0,0	0,0	0,0	0,0	0,0	0,0	0,0	0,0	0,0	
116	Полигон	Перспективный полигон ТКО межмуниципального зонального центра "Донской"	Зона 1	45.40675, 41.875572	Емкость на конец года, тыс. тонн	-	-	2 977,6	2 955,8	2 934,3	2 913,4	2 892,9	2 872,9	2 853,4	2 834,3	2 815,8	
117	Полигон	Перспективный полигон ТКО межмуниципального зонального центра "Донской"	Зона 1	45.40675, 41.875572	Прогнозный тариф, руб./тонна*	-	-	1 188,2	1 193,8	1 220,6	1 249,2	1 279,4	1 311,6	1 345,7	1 381,8	1 420,2	
118	Полигон	Перспективный полигон ТКО межмуниципального зонального центра "Донской"	Зона 1	45.40675, 41.875572	Внебюджетные инвестиции тыс. руб	-	471 634,6	0,0	0,0	0,0	0,0	0,0	0,0	0,0	0,0	0,0	
119	Полигон	Перспективный полигон ТКО межмуниципального зонального центра "Донской"	Зона 1	45.40675, 41.875572	Изменение мощности, тыс. тонн	-	-	150,0	0,0	0,0	0,0	0,0	0,0	0,0	0,0	0,0	
120	Полигон	Перспективный полигон ТКО межмуниципального зонального центра "Донской"	Зона 1	45.40675, 41.875572	Изменение емкости тыс. тонн	-	-	3 000,0	0,0	0,0	0,0	0,0	0,0	0,0	0,0	0,0	
121	Полигон	Перспективный полигон ТКО межмуниципального зонального центра "Донской"	Зона 1	45.40675, 41.875572	Необходимая валовая выручка, тыс. руб.	-	-	26 111,7	26 137,0	26 161,9	26 186,4	26 210,2	26 233,3	26 255,7	26 277,4	26 298,5	
122	Полигон	Перспективный полигон ТКО межмуниципального зонального центра "Новоалександровский"	Зона 1	45.502548, 41.159686	-	-	-	-	-	-	-	-	-	-	-	-	
123	Полигон	Перспективный полигон ТКО межмуниципального зонального центра "Новоалександровский"	Зона 1	45.502548, 41.159686	Емкость на начало года, тыс. тонн	-	-	3 000,0	2 983,3	2 966,8	2 950,8	2 935,1	2 919,7	2 904,8	2 890,1	2 875,9	
124	Полигон	Перспективный полигон ТКО межмуниципального зонального центра "Новоалександровский"	Зона 1	45.502548, 41.159686	Мощность, тыс. тонн	-	-	150,0	150,0	150,0	150,0	150,0	150,0	150,0	150,0	150,0	
125	Полигон	Перспективный полигон ТКО межмуниципального зонального центра "Новоалександровский"	Зона 1	45.502548, 41.159686	Замазка откосов, тыс. тонн	-	-	16,7	16,4	16,1	15,7	15,3	15,0	14,6	14,2	13,9	
126	Полигон	Перспективный полигон ТКО межмуниципального зонального центра "Новоалександровский"	Зона 1	45.502548, 41.159686	Из других регионов, тыс. тонн	-	-	0,0	0,0	0,0	0,0	0,0	0,0	0,0	0,0	0,0	
127	Полигон	Перспективный полигон ТКО межмуниципального зонального центра "Новоалександровский"	Зона 1	45.502548, 41.159686	Емкость на конец года, тыс. тонн	-	-	2 983,3	2 966,8	2 950,8	2 935,1	2 919,7	2 904,8	2 890,1	2 875,9	2 862,0	
128	Полигон	Перспективный полигон ТКО межмуниципального зонального центра "Новоалександровский"	Зона 1	45.502548, 41.159686	Прогнозный тариф, руб./тонна*	-	-	1 227,7	1 254,3	1 282,3	1 311,9	1 343,4	1 376,4	1 410,3	1 450,0	1 489,9	
129	Полигон	Перспективный полигон ТКО межмуниципального зонального центра "Новоалександровский"	Зона 1	45.502548, 41.159686	Внебюджетные инвестиции тыс. руб.	-	471 634,6	0,0	0,0	0,0	0,0	0,0	0,0	0,0	0,0	0,0	
130	Полигон	Перспективный полигон ТКО межмуниципального зонального центра "Новоалександровский"	Зона 1	45.502548, 41.159686	Изменение мощности, тыс. тонн	-	-	150,0	0,0	0,0	0,0	0,0	0,0	0,0	0,0	0,0	
131	Полигон	Перспективный полигон ТКО межмуниципального зонального центра "Новоалександровский"	Зона 1	45.502548, 41.159686	Изменение емкости, тыс. тонн	-	-	3 000,0	0,0	0,0	0,0	0,0	0,0	0,0	0,0	0,0	
132	Полигон	Перспективный полигон ТКО межмуниципального зонального центра "Новоалександровский"	Зона 1	45.502548, 41.159686	Необходимая валовая выручка, тыс. руб	-	-	20 559,6	20 574,7	20 589,6	20 604,3	20 618,8	20 633,4	20 645,8	20 658,9	20 671,5	
133	Хранение	Площадка для складирования (с.Покойное Буденновского района)	Зона 4	44.837388, 44.239670	-	-	-	-	-	-	-	-	-	-	-	-	
134	Хранение	Площадка для складирования (с.Покойное Буденновского района)	Зона 4	44.837388, 44.239670	Емкость на начало года, тыс. тонн	-	-	-	-	-	-	-	-	-	-	-	
135	Хранение	Площадка для складирования (с.Покойное Буденновского района)	Зона 4	44.837388, 44.239670	Мощность, тыс. тонн	-	-	-	-	-	-	-	-	-	-	-	
136	Хранение	Площадка для складирования (с.Покойное Буденновского района)	Зона 4	44.837388, 44.239670	Замазка откосов, тыс. тонн	-	-	-	-	-	-	-	-	-	-	-	
137	Хранение	Площадка для складирования (с.Покойное Буденновского района)	Зона 4	44.837388, 44.239670	Из других регионов, тыс. тонн	-	-	-	-	-	-	-	-	-	-	-	
138	Хранение	Площадка для складирования (с.Покойное Буденновского района)	Зона 4	44.837388, 44.239670	Емкость на конец года, тыс. тонн	-	-	-	-	-	-	-	-	-	-	-	
139	Хранение	Площадка для складирования (с.Покойное Буденновского района)	Зона 4	44.837388, 44.239670	Прогнозный тариф, руб./тонна*	-	-	-	-	-	-	-	-	-	-	-	
140	Хранение	Площадка для складирования (с.Покойное Буденновского района)	Зона 4	44.837388, 44.239670	Внебюджетные инвестиции, тыс. руб	-	-	-	-	-	-	-	-	-	-	-	
141	Хранение	Площадка для складирования (с.Покойное Буденновского района)	Зона 4	44.837388, 44.239670	Изменение мощности, тыс. тонн	-	-	-	-	-	-	-	-	-	-	-	
142	Хранение	Площадка для складирования (с.Покойное Буденновского района)	Зона 4	44.837388, 44.239670	Изменение емкости, тыс. тонн	-	-	-	-	-	-	-	-	-	-	-	
143	Хранение	Площадка для складирования (с.Покойное Буденновского района)	Зона 4	44.837388, 44.239670	Необходимая валовая выручка, тыс. руб.	-	-	-	-	-	-	-	-	-	-	-	
144	Перегрузка	Мусороперегрузочная станция ТКО без элементов сортировки (Андроповский район)	Зона 2	44.488249, 42.48491	-	-	-	-	-	-	-	-	-	-	-	-	
145	Перегрузка	Мусороперегрузочная станция ТКО без элементов сортировки (Андроповский район)	Зона 2	44.488249, 42.48491	Мощность, тыс. тонн	20,0	20,0	20,0	20,0	20,0	20,0	20,0	20,0	20,0	20,0	20,0	
146	Перегрузка	Мусороперегрузочная станция ТКО без элементов сортировки (Андроповский район)	Зона 2	44.488249, 42.48491	Замазка откосов, тыс. тонн	14,4	14,4	14,5	14,5	14,5	14,6	14,6	14,6	14,7	14,7	14,7	
147	Перегрузка	Мусороперегрузочная станция ТКО без элементов сортировки (Андроповский район)	Зона 2	44.488249, 42.48491	Из других регионов, тыс. тонн	0,0	0,0	0,0	0,0	0,0	0,0	0,0	0,0	0,0	0,0	0,0	
148	Перегрузка	Мусороперегрузочная станция ТКО без элементов сортировки (Андроповский район)	Зона 2	44.488249, 42.48491	Внебюджетные инвестиции, тыс. руб.	16 166,7	0,0	0,0	0,0	0,0	0,0	0,0	0,0	0,0	0,0	0,0	
149	Перегрузка	Мусороперегрузочная станция ТКО без элементов сортировки (Андроповский район)	Зона 2	44.488249, 42.48491	Масса получаемого энергетического продукта, тыс. тонн	0,0	0,0	0,0	0,0	0,0	0,0	0,0	0,0	0,0	0,0	0,0	
150	Перегрузка	Мусороперегрузочная станция ТКО без элементов сортировки (Андроповский район)	Зона 2	44.488249, 42.48491	Масса компост, тыс. тонн	0,0	0,0	0,0	0,0	0,0	0,0	0,0	0,0	0,0	0,0	0,0	
151	Перегрузка	Мусороперегрузочная станция ТКО без элементов сортировки (Андроповский район)	Зона 2	44.488249, 42.48491	Масса RDF, тыс. тонн	0,0	0,0	0,0	0,0	0,0	0,0	0,0	0,0	0,0	0,0	0,0	
152	Перегрузка	Мусороперегрузочная станция ТКО без элементов сортировки (Андроповский район)	Зона 2	44.488249, 42.48491	Доходы от реализации перерабатываемых ТКО, тыс. руб	0,0	0,0	0,0	0,0	0,0	0,0	0,0	0,0	0,0	0,0	0,0	
153	Перегрузка	Мусороперегрузочная станция ТКО без элементов сортировки (Андроповский район)	Зона 2	44.488249, 42.48491	Изменение мощности, тыс. тонн	20,0	0,0	0,0	0,0	0,0	0,0	0,0	0,0	0,0	0,0	0,0	
154	Перегрузка	Мусороперегрузочная станция ТКО без элементов сортировки (Курский район)	Зона 2	44.1363919414, 44.4975224519	-	-	-	-	-	-	-	-	-	-	-	-	
155	Перегрузка	Мусороперегрузочная станция ТКО без элементов сортировки (Курский район)	Зона 2	44.1363919414, 44.4975224519	Мощность, тыс. тонн	40,0	40,0	40,0	40,0	40,0	40,0	40,0	40,0	40,0	40,0	40,0	
156	Перегрузка	Мусороперегрузочная станция ТКО без элементов сортировки (Курский район)	Зона 2	44.1363919414, 44.4975224519	Замазка откосов, тыс. тонн	20,8	20,9	20,9	21,0	21,0	21,1	21,1	21,2	21,2	21,3	21,3	
157	Перегрузка	Мусороперегрузочная станция ТКО без элементов сортировки (Курский район)	Зона 2	44.1363919414, 44.4975224519	Из других регионов, тыс. тонн	0,0	0,0	0,0	0,0	0,0	0,0	0,0	0,0	0,0	0,0	0,0	
158	Перегрузка	Мусороперегрузочная станция ТКО без элементов сортировки (Курский район)	Зона 2	44.1363919414, 44.4975224519	Внебюджетные инвестиции, тыс. руб.	16 166,7	0,0	0,0	0,0	0,0	0,0	0,0	0,0	0,0	0,0	0,0	
159	Перегрузка	Мусороперегрузочная станция ТКО без элементов сортировки (Курский район)	Зона 2	44.1363919414, 44.4975224519	Масса получаемого энергетического продукта, тыс. тонн	0,0	0,0	0,0	0,0	0,0	0,0	0,0	0,0	0,0	0,0	0,0	
160	Перегрузка	Мусороперегрузочная станция ТКО без элементов сортировки (Курский район)	Зона 2	44.1363919414, 44.4975224519	Масса компост, тыс. тонн	0,0	0,0	0,0	0,0	0,0	0,0	0,0	0,0	0,0	0,0	0,0	

1	2	3	3	4	5	6	7	8	9	10	11	12	13	14	15	16	17
161	Перегрузка	Мусороперегрузочная станция ТКО без элементов сортировки (Курский район)	Зона 2	44.1363919414, 44.4975224519	Масса RDF, тыс. тонн	0,0	0,0	0,0	0,0	0,0	0,0	0,0	0,0	0,0	0,0	0,0	
162	Перегрузка	Мусороперегрузочная станция ТКО без элементов сортировки (Курский район)	Зона 2	44.1363919414, 44.4975224519	Доходы от реализации переработанных ТКО, тыс. руб.	0,0	0,0	0,0	0,0	0,0	0,0	0,0	0,0	0,0	0,0	0,0	
163	Перегрузка	Мусороперегрузочная станция ТКО без элементов сортировки (Курский район)	Зона 2	44.1363919414, 44.4975224519	Изменение мощности, тыс. тонн	40,0	0,0	0,0	0,0	0,0	0,0	0,0	0,0	0,0	0,0	0,0	
164	Перегрузка	Мусороперегрузочная станция ТКО без элементов сортировки (Минеральные Воды)	Зона 2	44.170894, 43.129467	-	-	-	-	-	-	-	-	-	-	-	-	
165	Перегрузка	Мусороперегрузочная станция ТКО без элементов сортировки (Минеральные Воды)	Зона 2	44.170894, 43.129467	Мощность, тыс. тонн	70,0	70,0	70,0	70,0	70,0	70,0	70,0	70,0	70,0	70,0	70,0	
166	Перегрузка	Мусороперегрузочная станция ТКО без элементов сортировки (Минеральные Воды)	Зона 2	44.170894, 43.129467	Завезено отходов, тыс. тонн	17,3	15,7	15,7	15,8	15,8	15,8	15,9	15,9	15,9	16,0	16,0	
167	Перегрузка	Мусороперегрузочная станция ТКО без элементов сортировки (Минеральные Воды)	Зона 2	44.170894, 43.129467	Из других регионов, тыс. тонн	0,0	0,0	0,0	0,0	0,0	0,0	0,0	0,0	0,0	0,0	0,0	
168	Перегрузка	Мусороперегрузочная станция ТКО без элементов сортировки (Минеральные Воды)	Зона 2	44.170894, 43.129467	Внебюджетные инвестиции, тыс. руб	24 000,0	0,0	0,0	0,0	0,0	0,0	0,0	0,0	0,0	0,0	0,0	
169	Перегрузка	Мусороперегрузочная станция ТКО без элементов сортировки (Минеральные Воды)	Зона 2	44.170894, 43.129467	Масса полученного вторичного продукта, тыс. тонн	0,0	0,0	0,0	0,0	0,0	0,0	0,0	0,0	0,0	0,0	0,0	
170	Перегрузка	Мусороперегрузочная станция ТКО без элементов сортировки (Минеральные Воды)	Зона 2	44.170894, 43.129467	Масса компоста, тыс. тонн	0,0	0,0	0,0	0,0	0,0	0,0	0,0	0,0	0,0	0,0	0,0	
171	Перегрузка	Мусороперегрузочная станция ТКО без элементов сортировки (Минеральные Воды)	Зона 2	44.170894, 43.129467	Масса RDF, тыс. тонн	0,0	0,0	0,0	0,0	0,0	0,0	0,0	0,0	0,0	0,0	0,0	
172	Перегрузка	Мусороперегрузочная станция ТКО без элементов сортировки (Минеральные Воды)	Зона 2	44.170894, 43.129467	Доходы от реализации переработанных ТКО, тыс. руб.	0,0	0,0	0,0	0,0	0,0	0,0	0,0	0,0	0,0	0,0	0,0	
173	Перегрузка	Мусороперегрузочная станция ТКО без элементов сортировки (Минеральные Воды)	Зона 2	44.170894, 43.129467	Изменение мощности, тыс. тонн	70,0	0,0	0,0	0,0	0,0	0,0	0,0	0,0	0,0	0,0	0,0	
174	Перегрузка	Мусороперегрузочная станция ТКО без элементов сортировки (Ипатовский городской округ)	Зона 1	45.708345, 42.965049	-	-	-	-	-	-	-	-	-	-	-	-	
175	Перегрузка	Мусороперегрузочная станция ТКО без элементов сортировки (Ипатовский городской округ)	Зона 1	45.708345, 42.965049	Мощность, тыс. тонн	-	-	35,0	35,0	35,0	35,0	35,0	35,0	35,0	35,0	35,0	
176	Перегрузка	Мусороперегрузочная станция ТКО без элементов сортировки (Ипатовский городской округ)	Зона 1	45.708345, 42.965049	Завезено отходов, тыс. тонн	-	-	34,2	34,3	34,4	34,5	34,6	34,7	34,7	34,8	34,8	
177	Перегрузка	Мусороперегрузочная станция ТКО без элементов сортировки (Ипатовский городской округ)	Зона 1	45.708345, 42.965049	Из других регионов, тыс. тонн	-	-	0,0	0,0	0,0	0,0	0,0	0,0	0,0	0,0	0,0	
178	Перегрузка	Мусороперегрузочная станция ТКО без элементов сортировки (Ипатовский городской округ)	Зона 1	45.708345, 42.965049	Внебюджетные инвестиции, тыс. руб	-	12 136,0	0,0	0,0	0,0	0,0	0,0	0,0	0,0	0,0	0,0	
179	Перегрузка	Мусороперегрузочная станция ТКО без элементов сортировки (Ипатовский городской округ)	Зона 1	45.708345, 42.965049	Масса полученного вторичного продукта, тыс. тонн	-	-	0,0	0,0	0,0	0,0	0,0	0,0	0,0	0,0	0,0	
180	Перегрузка	Мусороперегрузочная станция ТКО без элементов сортировки (Ипатовский городской округ)	Зона 1	45.708345, 42.965049	Масса компоста, тыс. тонн	-	-	0,0	0,0	0,0	0,0	0,0	0,0	0,0	0,0	0,0	
181	Перегрузка	Мусороперегрузочная станция ТКО без элементов сортировки (Ипатовский городской округ)	Зона 1	45.708345, 42.965049	Масса RDF, тыс. тонн	-	-	0,0	0,0	0,0	0,0	0,0	0,0	0,0	0,0	0,0	
182	Перегрузка	Мусороперегрузочная станция ТКО без элементов сортировки (Ипатовский городской округ)	Зона 1	45.708345, 42.965049	Доходы от реализации переработанных ТКО, тыс. руб.	-	-	0,0	0,0	0,0	0,0	0,0	0,0	0,0	0,0	0,0	
183	Перегрузка	Мусороперегрузочная станция ТКО без элементов сортировки (Ипатовский городской округ)	Зона 1	45.708345, 42.965049	Изменение мощности, тыс. тонн	-	-	35,0	0,0	0,0	0,0	0,0	0,0	0,0	0,0	0,0	
184	Сортировка	Сортировка Предгорного района ООО "Сортировка и переработка"	Зона 2	44.059723, 42.705276	-	-	-	-	-	-	-	-	-	-	-	-	В целях обеспечения максимальной доли утилизации отходов и минимизации объёма захораниваемых отходов основную массу ТКО планируется направлять на обработку на мусоросортировочный комплекс при МСЗ «Пятигорский теплоэнергетический комплекс», обеспечивающий отбор порядка 48% поступающих отходов
185	Сортировка	Сортировка Предгорного района ООО "Сортировка и переработка"	Зона 2	44.059723, 42.705276	Мощность, тыс. тонн	119,8	119,8	119,8	119,8	119,8	119,8	119,8	119,8	119,8	119,8	119,8	
186	Сортировка	Сортировка Предгорного района ООО "Сортировка и переработка"	Зона 2	44.059723, 42.705276	Завезено отходов, тыс. тонн	106,3	10,9	11,0	11,0	11,0	11,1	11,1	11,1	11,1	11,2	11,2	
187	Сортировка	Сортировка Предгорного района ООО "Сортировка и переработка"	Зона 2	44.059723, 42.705276	Из других регионов, тыс. тонн	0,0	0,0	0,0	0,0	0,0	0,0	0,0	0,0	0,0	0,0	0,0	
188	Сортировка	Сортировка Предгорного района ООО "Сортировка и переработка"	Зона 2	44.059723, 42.705276	Прогнозный тариф, руб./тонна*	407,3	423,6	440,5	458,1	476,5	495,5	515,3	536,0	557,4	579,7	602,9	
189	Сортировка	Сортировка Предгорного района ООО "Сортировка и переработка"	Зона 2	44.059723, 42.705276	Внебюджетные инвестиции, тыс. руб	0,0	0,0	0,0	0,0	0,0	0,0	0,0	0,0	0,0	0,0	0,0	
190	Сортировка	Сортировка Предгорного района ООО "Сортировка и переработка"	Зона 2	44.059723, 42.705276	Масса полученного вторичного продукта, тыс. тонн	7,4	0,8	0,8	0,8	0,8	0,8	0,8	0,8	0,8	0,8	0,8	
191	Сортировка	Сортировка Предгорного района ООО "Сортировка и переработка"	Зона 2	44.059723, 42.705276	Масса компоста, тыс. тонн	0,0	0,0	0,0	0,0	0,0	0,0	0,0	0,0	0,0	0,0	0,0	
192	Сортировка	Сортировка Предгорного района ООО "Сортировка и переработка"	Зона 2	44.059723, 42.705276	Масса RDF, тыс. тонн	0,0	0,0	0,0	0,0	0,0	0,0	0,0	0,0	0,0	0,0	0,0	
193	Сортировка	Сортировка Предгорного района ООО "Сортировка и переработка"	Зона 2	44.059723, 42.705276	Доходы от реализации переработанных ТКО, тыс. руб.	29 043,0	3 107,7	3 242,0	3 381,3	3 526,0	3 676,6	3 832,6	3 994,0	4 161,5	4 335,4	4 516,0	
194	Сортировка	Сортировка Предгорного района ООО "Сортировка и переработка"	Зона 2	44.059723, 42.705276	Изменение мощности, тыс. тонн	0,0	0,0	0,0	0,0	0,0	0,0	0,0	0,0	0,0	0,0	0,0	
195	Сортировка	Сортировка Предгорного района ООО "Сортировка и переработка"	Зона 2	44.059723, 42.705276	Необходимая валовая выручка, тыс. руб.	43 304,3	4 633,3	4 833,6	5 041,3	5 257,1	5 481,6	5 714,2	5 954,9	6 204,6	6 463,9	6 733,2	
196	Сортировка	Сортировка Минераловодского городского округа ООО "Сортировка и переработка"	Зона 2	44.310815, 43.155615	-	-	-	-	-	-	-	-	-	-	-	-	В целях обеспечения максимальной доли утилизации отходов и минимизации объёма захораниваемых отходов основную массу ТКО планируется направлять на обработку на мусоросортировочный комплекс при МСЗ «Пятигорский теплоэнергетический комплекс», обеспечивающий отбор порядка 48% поступающих отходов
197	Сортировка	Сортировка Минераловодского городского округа ООО "Сортировка и переработка"	Зона 2	44.310815, 43.155615	Мощность, тыс. тонн	119,8	119,8	119,8	119,8	119,8	119,8	119,8	119,8	119,8	119,8	119,8	
198	Сортировка	Сортировка Минераловодского городского округа ООО "Сортировка и переработка"	Зона 2	44.310815, 43.155615	Завезено отходов, тыс. тонн	94,3	67,3	67,5	67,6	67,8	68,0	68,2	68,3	68,4	68,6	68,7	
199	Сортировка	Сортировка Минераловодского городского округа ООО "Сортировка и переработка"	Зона 2	44.310815, 43.155615	Из других регионов, тыс. тонн	0,0	0,0	0,0	0,0	0,0	0,0	0,0	0,0	0,0	0,0	0,0	
200	Сортировка	Сортировка Минераловодского городского округа ООО "Сортировка и переработка"	Зона 2	44.310815, 43.155615	Прогнозный тариф, руб./тонна*	407,3	421,6	440,5	458,1	476,5	495,5	515,3	536,0	557,4	579,7	602,9	
201	Сортировка	Сортировка Минераловодского городского округа ООО "Сортировка и переработка"	Зона 2	44.310815, 43.155615	Внебюджетные инвестиции, тыс. руб.	0,0	0,0	0,0	0,0	0,0	0,0	0,0	0,0	0,0	0,0	0,0	
202	Сортировка	Сортировка Минераловодского городского округа ООО "Сортировка и переработка"	Зона 2	44.310815, 43.155615	Масса полученного вторичного продукта, тыс. тонн	5,9	4,7	4,7	4,7	4,7	4,8	4,8	4,8	4,8	4,8	4,8	
203	Сортировка	Сортировка Минераловодского городского округа ООО "Сортировка и переработка"	Зона 2	44.310815, 43.155615	Масса компоста, тыс. тонн	0,0	0,0	0,0	0,0	0,0	0,0	0,0	0,0	0,0	0,0	0,0	
204	Сортировка	Сортировка Минераловодского городского округа ООО "Сортировка и переработка"	Зона 2	44.310815, 43.155615	Масса RDF, тыс. тонн	0,0	0,0	0,0	0,0	0,0	0,0	0,0	0,0	0,0	0,0	0,0	
205	Сортировка	Сортировка Минераловодского городского округа ООО "Сортировка и переработка"	Зона 3	44.310815, 43.155615	Доходы от реализации переработанных ТКО, тыс. руб.	23 083,1	19 106,0	19 931,1	20 787,4	21 677,4	22 603,0	23 562,1	24 554,8	25 584,5	26 653,5	27 761,9	
206	Сортировка	Сортировка Минераловодского городского округа ООО "Сортировка и переработка"	Зона 2	44.310815, 43.155615	Изменение мощности, тыс. тонн	0,0	0,0	0,0	0,0	0,0	0,0	0,0	0,0	0,0	0,0	0,0	
207	Сортировка	Сортировка Минераловодского городского округа ООО "Сортировка и переработка"	Зона 2	44.310815, 43.155615	Необходимая валовая выручка, тыс. руб	34 415,7	28 486,0	29 716,3	30 993,0	32 319,9	33 699,9	35 129,9	36 609,9	38 145,2	39 739,0	41 394,6	

1	2	3	3	4	5	6	7	8	9	10	11	12	13	14	15	16	17
208	Сортировка	Сортировка Благодарненского городского округа ООО "Эко-город"	Зона 1	45.095943, 43.390088	-	-	-	-	-	-	-	-	-	-	-	-	-
209	Сортировка	Сортировка Благодарненского городского округа ООО "Эко-город"	Зона 2	45.095943, 43.390088	Мощность, тыс. тонн	80,0	80,0	80,0	80,0	80,0	80,0	80,0	80,0	80,0	80,0	80,0	
210	Сортировка	Сортировка Благодарненского городского округа ООО "Эко-город"	Зона 3	45.095943, 43.390088	Заявлено отходов, тыс. тонн	42,0	42,2	42,3	39,4	38,6	36,7	30,8	30,9	31,0	31,0	31,1	
211	Сортировка	Сортировка Благодарненского городского округа ООО "Эко-город"	Зона 3	45.095943, 43.390088	Из других регионов, тыс. тонн	0,0	0,0	0,0	0,0	0,0	0,0	0,0	0,0	0,0	0,0	0,0	
212	Сортировка	Сортировка Благодарненского городского округа ООО "Эко-город"	Зона 3	45.095943, 43.390088	Прогнозный тариф, руб./тонна*	433,4	454,4	472,5	491,4	511,1	531,5	552,8	574,9	597,9	621,8	646,7	
213	Сортировка	Сортировка Благодарненского городского округа ООО "Эко-город"	Зона 3	45.095943, 43.390088	Внебюджетные инвестиции, тыс. руб.	0,0	0,0	0,0	0,0	0,0	0,0	0,0	0,0	0,0	0,0	0,0	
214	Сортировка	Сортировка Благодарненского городского округа ООО "Эко-город"	Зона 3	45.095943, 43.390088	Масса полученного вторичного продукта, тыс. тонн	2,2	2,2	2,2	2,1	2,1	2,1	2,2	2,2	2,2	2,2	2,2	
215	Сортировка	Сортировка Благодарненского городского округа ООО "Эко-город"	Зона 3	45.095943, 43.390088	Масса компоста, тыс. тонн	0,0	0,0	0,0	0,0	0,0	0,0	0,0	0,0	0,0	0,0	0,0	
216	Сортировка	Сортировка Благодарненского городского округа ООО "Эко-город"	Зона 3	45.095943, 43.390088	Масса RDF, тыс. тонн	0,0	0,0	0,0	0,0	0,0	0,0	0,0	0,0	0,0	0,0	0,0	
217	Сортировка	Сортировка Благодарненского городского округа ООО "Эко-город"	Зона 3	45.095943, 43.390088	Доходы от реализации переработанных ТКО, тыс. руб.	12 293,2	12 830,1	13 384,2	9 350,0	9 753,3	10 193,1	10 637,7	11 097,0	11 572,8	12 066,1	12 578,7	
218	Сортировка	Сортировка Благодарненского городского округа ООО "Эко-город"	Зона 3	45.095943, 43.390088	Изменение мощности, тыс. тонн	0,0	0,0	0,0	0,0	0,0	0,0	0,0	0,0	0,0	0,0	0,0	
219	Сортировка	Сортировка Благодарненского городского округа ООО "Эко-город"	Зона 3	45.095943, 43.390088	Необходимая валовая выручка, тыс. руб.	19 504,4	20 519,0	21 401,2	14 953,4	15 614,3	16 301,7	17 012,8	17 747,2	18 508,2	19 297,5	20 117,0	
220	Сортировка	Сортировка Георгиевского городского округа ООО "Сфера-М"	Зона 2	44.075612, 43.431912	-	-	-	-	-	-	-	-	-	-	-	-	-
221	Сортировка	Сортировка Георгиевского городского округа ООО "Сфера-М"	Зона 2	44.075612, 43.431912	Мощность, тыс. тонн	100,0	100,0	100,0	100,0	100,0	100,0	100,0	100,0	100,0	100,0	100,0	
222	Сортировка	Сортировка Георгиевского городского округа ООО "Сфера-М"	Зона 2	44.075612, 43.431912	Заявлено отходов, тыс. тонн	86,6	86,9	87,2	87,4	87,6	87,9	88,1	88,3	88,4	88,6	88,7	
223	Сортировка	Сортировка Георгиевского городского округа ООО "Сфера-М"	Зона 2	44.075612, 43.431912	Из других регионов, тыс. тонн	0,0	0,0	0,0	0,0	0,0	0,0	0,0	0,0	0,0	0,0	0,0	
224	Сортировка	Сортировка Георгиевского городского округа ООО "Сфера-М"	Зона 2	44.075612, 43.431912	Прогнозный тариф, руб./тонна*	472,7	491,6	511,3	531,7	553,0	575,1	598,1	622,0	646,9	672,8	699,7	
225	Сортировка	Сортировка Георгиевского городского округа ООО "Сфера-М"	Зона 2	44.075612, 43.431912	Внебюджетные инвестиции, тыс. руб.	0,0	0,0	0,0	0,0	0,0	0,0	0,0	0,0	0,0	0,0	0,0	
226	Сортировка	Сортировка Георгиевского городского округа ООО "Сфера-М"	Зона 2	44.075612, 43.431912	Масса полученного вторичного продукта, тыс. тонн	2,6	2,6	2,6	2,6	2,6	2,6	2,6	2,7	2,7	2,7	2,7	
227	Сортировка	Сортировка Георгиевского городского округа ООО "Сфера-М"	Зона 2	44.075612, 43.431912	Масса компоста, тыс. тонн	0,0	0,0	0,0	0,0	0,0	0,0	0,0	0,0	0,0	0,0	0,0	
228	Сортировка	Сортировка Георгиевского городского округа ООО "Сфера-М"	Зона 2	44.075612, 43.431912	Масса RDF, тыс. тонн	0,0	0,0	0,0	0,0	0,0	0,0	0,0	0,0	0,0	0,0	0,0	
229	Сортировка	Сортировка Георгиевского городского округа ООО "Сфера-М"	Зона 2	44.075612, 43.431912	Доходы от реализации переработанных ТКО, тыс. руб.	10 127,7	10 580,4	11 037,4	11 511,6	12 004,4	12 517,0	13 048,1	13 597,8	14 168,1	14 760,1	15 373,9	
230	Сортировка	Сортировка Георгиевского городского округа ООО "Сфера-М"	Зона 2	44.075612, 43.431912	Изменение мощности, тыс. тонн	0,0	0,0	0,0	0,0	0,0	0,0	0,0	0,0	0,0	0,0	0,0	
231	Сортировка	Сортировка Георгиевского городского округа ООО "Сфера-М"	Зона 2	44.075612, 43.431912	Необходимая валовая выручка, тыс. руб.	40 930,7	42 718,4	44 563,3	46 477,9	48 467,7	50 537,2	52 691,7	54 901,2	57 203,8	59 599,6	62 076,5	
232	Сортировка	Мусоросортировочный комплекс ТКО коммунального зонального центра "Нижнегусский"	Зона 1	45.181659, 41.868562	-	-	-	-	-	-	-	-	-	-	-	-	-
233	Сортировка	Мусоросортировочный комплекс ТКО межмуниципального зонального центра "Нижнегусский"	Зона 1	45.181659, 41.868562	Мощность, тыс. тонн	450,0	450,0	450,0	450,0	450,0	450,0	450,0	450,0	450,0	450,0	450,0	
234	Сортировка	Мусоросортировочный комплекс ТКО межмуниципального зонального центра "Нижнегусский"	Зона 1	45.181659, 41.868562	Заявлено отходов, тыс. тонн	405,7	407,1	320,9	321,8	322,7	323,5	324,3	324,9	325,5	326,1	326,6	
235	Сортировка	Мусоросортировочный комплекс ТКО межмуниципального зонального центра "Нижнегусский"	Зона 1	45.181659, 41.868562	Из других регионов, тыс. тонн	0,0	0,0	0,0	0,0	0,0	0,0	0,0	0,0	0,0	0,0	0,0	
236	Сортировка	Мусоросортировочный комплекс ТКО межмуниципального зонального центра "Нижнегусский"	Зона 1	45.181659, 41.868562	Прогнозный тариф, руб./тонна*	882,0	917,2	953,9	992,1	1 031,8	1 073,0	1 116,0	1 160,6	1 207,0	1 255,3	1 305,5	
237	Сортировка	Мусоросортировочный комплекс ТКО межмуниципального зонального центра "Нижнегусский"	Зона 1	45.181659, 41.868562	Внебюджетные инвестиции, тыс. руб.	0,0	0,0	0,0	0,0	0,0	0,0	0,0	0,0	0,0	0,0	0,0	
238	Сортировка	Мусоросортировочный комплекс ТКО межмуниципального зонального центра "Нижнегусский"	Зона 1	45.181659, 41.868562	Масса полученного вторичного продукта, тыс. тонн	20,3	20,4	16,0	16,1	16,1	16,2	16,2	16,2	16,3	16,3	16,3	
239	Сортировка	Мусоросортировочный комплекс ТКО межмуниципального зонального центра "Нижнегусский"	Зона 1	45.181659, 41.868562	Масса компоста, тыс. тонн	121,7	122,1	96,3	96,5	96,8	97,1	97,3	97,5	97,7	97,8	98,0	
240	Сортировка	Мусоросортировочный комплекс ТКО межмуниципального зонального центра "Нижнегусский"	Зона 1	45.181659, 41.868562	Масса RDF, тыс. тонн	0,0	61,1	48,1	48,3	48,4	48,5	48,6	48,7	48,8	48,9	49,0	
241	Сортировка	Мусоросортировочный комплекс ТКО межмуниципального зонального центра "Нижнегусский"	Зона 1	45.181659, 41.868562	Доходы от реализации переработанных ТКО, тыс. руб	79 153,4	82 610,4	97 721,4	90 631,0	73 654,9	76 799,8	80 058,7	83 431,5	86 930,5	90 562,5	94 333,6	
242	Сортировка	Мусоросортировочный комплекс ТКО межмуниципального зонального центра "Нижнегусский"	Зона 1	45.181659, 41.868562	Изменение мощности, тыс. тонн	150,0	0,0	0,0	0,0	0,0	0,0	0,0	0,0	0,0	0,0	0,0	
243	Сортировка	Мусоросортировочный комплекс ТКО межмуниципального зонального центра "Нижнегусский"	Зона 1	45.181659, 41.868562	Необходимая валовая выручка, тыс. руб.	357 776,7	373 402,4	306 103,8	319 255,2	332 923,2	347 138,3	361 868,7	377 114,2	392 929,4	409 346,6	426 401,2	
244	Сортировка	Сортировка Советского городского округа, «Советский зональный центр» (ООО "СУО")	Зона 2	44.452387, 43.977534	-	-	-	-	-	-	-	-	-	-	-	-	-
245	Сортировка	Сортировка Советского городского округа, «Советский зональный центр» ООО "СУО"	Зона 2	44.452387, 43.977534	Мощность, тыс. тонн	100,0	100,0	100,0	100,0	100,0	100,0	100,0	100,0	100,0	100,0	100,0	
246	Сортировка	Сортировка Советского городского округа, «Советский зональный центр» ООО "СУО"	Зона 2	44.452387, 43.977534	Заявлено отходов, тыс. тонн	42,8	42,9	43,1	43,2	43,3	43,4	43,5	43,6	43,7	43,8	43,8	
247	Сортировка	Сортировка Советского городского округа, «Советский зональный центр» ООО "СУО"	Зона 2	44.452387, 43.977534	Из других регионов, тыс. тонн	0,0	0,0	0,0	0,0	0,0	0,0	0,0	0,0	0,0	0,0	0,0	
248	Сортировка	Сортировка Советского городского округа, «Советский зональный центр» ООО "СУО"	Зона 2	44.452387, 43.977534	Прогнозный тариф, руб./тонна*	445,2	454,6	472,8	491,7	511,3	531,8	553,1	575,2	598,2	622,1	647,0	
249	Сортировка	Сортировка Советского городского округа, «Советский зональный центр» ООО "СУО"	Зона 2	44.452387, 43.977534	Внебюджетные инвестиции, тыс. руб.	0,0	0,0	0,0	0,0	0,0	0,0	0,0	0,0	0,0	0,0	0,0	
250	Сортировка	Сортировка Советского городского округа, «Советский зональный центр» ООО "СУО"	Зона 2	44.452387, 43.977534	Масса полученного вторичного продукта, тыс. тонн	3,0	3,0	3,0	3,0	3,0	3,0	3,0	3,1	3,1	3,1	3,1	
251	Сортировка	Сортировка Советского городского округа, «Советский зональный центр» ООО "СУО"	Зона 2	44.452387, 43.977534	Масса компоста, тыс. тонн	0,0	0,0	0,0	0,0	0,0	0,0	0,0	0,0	0,0	0,0	0,0	
252	Сортировка	Сортировка Советского городского округа, «Советский зональный центр» ООО "СУО"	Зона 2	44.452387, 43.977534	Масса RDF, тыс. тонн	0,0	0,0	0,0	0,0	0,0	0,0	0,0	0,0	0,0	0,0	0,0	
253	Сортировка	Сортировка Советского городского округа, «Советский зональный центр» ООО "СУО"	Зона 2	44.452387, 43.977534	Доходы от реализации переработанных ТКО, тыс. руб.	11 961,2	12 201,6	12 728,8	13 275,6	13 844,0	14 435,1	15 049,9	15 688,6	16 339,3	17 021,9	17 731,1	
254	Сортировка	Сортировка Советского городского округа, «Советский зональный центр» ООО "СУО"	Зона 2	44.452387, 43.977534	Изменение мощности, тыс. тонн	0,0	0,0	0,0	0,0	0,0	0,0	0,0	0,0	0,0	0,0	0,0	
255	Сортировка	Сортировка Советского городского округа, «Советский зональный центр» ООО "СУО"	Зона 2	44.452387, 43.977534	Необходимая валовая выручка, тыс. руб.	19 051,9	19 521,9	20 367,2	21 242,2	22 151,6	23 095,5	24 077,6	25 092,9	26 144,3	27 236,6	28 371,4	
256	Сортировка	Перевалочная сортировка г. Кисловодск ООО "Уборочные технологии"	Зона 2	43.945816, 42.720546	-	-	-	-	-	-	-	-	-	-	-	-	-
257	Сортировка	Перевалочная сортировка г. Кисловодск ООО "Уборочные технологии"	Зона 2	43.945816, 42.720546	Мощность, тыс. тонн	69,0	69,0	69,0	69,0	69,0	69,0	69,0	69,0	69,0	69,0	69,0	
258	Сортировка	Перевалочная сортировка г. Кисловодск ООО "Уборочные технологии"	Зона 2	43.945816, 42.720546	Заявлено отходов, тыс. тонн	67,1	67,4	67,6	67,8	68,0	68,1	68,3	68,4	68,6	68,7	68,8	
259	Сортировка	Перевалочная сортировка г. Кисловодск ООО "Уборочные технологии"	Зона 2	43.945816, 42.720546	Из других регионов, тыс. тонн	0,0	0,0	0,0	0,0	0,0	0,0	0,0	0,0	0,0	0,0	0,0	
260	Сортировка	Перевалочная сортировка г. Кисловодск ООО "Уборочные технологии"	Зона 2	43.945816, 42.720546	Прогнозный тариф, руб./тонна*	548,2	640,2	755,3	785,5	816,9	849,6	883,6	919,0	955,7	993,9	1 033,7	

1	2	2	3	4	5	6	7	8	9	10	11	12	13	14	15	16	17
261	Сортировка	Перспективная сортировка г. Кисловодск ООО "Уборочные технологии"	Зона 2	43.945816, 42.720546	Внебюджетные инвестиции, тыс. руб.	0,0	0,0	0,0	0,0	0,0	0,0	0,0	0,0	0,0	0,0	0,0	
262	Сортировка	Перспективная сортировка г. Кисловодск ООО "Уборочные технологии"	Зона 2	43.945816, 42.720546	Масса получаемого вторичного продукта, тыс. тонн	6,0	6,1	6,1	6,1	6,1	6,1	6,1	6,2	6,2	6,2	6,2	
263	Сортировка	Перспективная сортировка г. Кисловодск ООО "Уборочные технологии"	Зона 2	43.945816, 42.720546	Масса компоста, тыс. тонн	27,5	27,6	27,7	27,8	27,9	27,9	28,0	28,1	28,1	28,2	28,2	
264	Сортировка	Перспективная сортировка г. Кисловодск ООО "Уборочные технологии"	Зона 2	43.945816, 42.720546	Масса RDF, тыс. тонн	0,0	0,0	0,0	0,0	0,0	0,0	0,0	0,0	0,0	0,0	0,0	
265	Сортировка	Перспективная сортировка г. Кисловодск ООО "Уборочные технологии"	Зона 2	43.945816, 42.720546	Доходы от реализации переработанных ТКО, тыс. руб.	23 579,4	24 609,2	25 672,0	26 775,0	27 921,3	29 113,4	30 348,8	31 627,4	32 953,8	34 330,7	35 761,0	
266	Сортировка	Перспективная сортировка г. Кисловодск ООО "Уборочные технологии"	Зона 2	43.945816, 42.720546	Изменение мощности, тыс. тонн	0,0	0,0	0,0	0,0	0,0	0,0	0,0	0,0	0,0	0,0	0,0	
267	Сортировка	Перспективная сортировка г. Кисловодск ООО "Уборочные технологии"	Зона 2	43.945816, 42.720546	Необходимая валовая выручка, тыс. руб.	38 148,4	43 130,6	31 043,6	53 236,6	55 515,9	57 886,2	60 342,3	62 884,7	65 521,9	68 259,3	71 103,4	
268	Сортировка	Сортировка при полигоне ТКО г. Буденновск	Зона 4	44.7461, 44.1279	-	-	-	-	-	-	-	-	-	-	-	-	
269	Сортировка	Сортировка при полигоне ТКО г. Буденновск	Зона 4	44.7461, 44.1279	Мощность, тыс. тонн	150,0	150,0	150,0	150,0	150,0	150,0	150,0	150,0	150,0	150,0	150,0	
270	Сортировка	Сортировка при полигоне ТКО г. Буденновск	Зона 4	44.7461, 44.1279	Завезено отходов, тыс. тонн	91,3	91,6	91,9	92,2	92,4	92,7	92,9	93,1	93,3	93,4	93,6	
271	Сортировка	Сортировка при полигоне ТКО г. Буденновск	Зона 4	44.7461, 44.1279	Из других регионов, тыс. тонн	0,0	0,0	0,0	0,0	0,0	0,0	0,0	0,0	0,0	0,0	0,0	
272	Сортировка	Сортировка при полигоне ТКО г. Буденновск	Зона 4	44.7461, 44.1279	Предельный тариф, руб./тонна*	398,3	871,4	891,6	920,7	948,0	973,3	1 001,0	1 029,6	1 059,2	1 089,8	1 121,4	
273	Сортировка	Сортировка при полигоне ТКО г. Буденновск	Зона 4	44.7461, 44.1279	Внебюджетные инвестиции, тыс. руб.	20 600,0	0,0	0,0	0,0	0,0	0,0	0,0	0,0	0,0	0,0	0,0	
274	Сортировка	Сортировка при полигоне ТКО г. Буденновск	Зона 4	44.7461, 44.1279	Масса получаемого вторичного продукта, тыс. тонн	6,4	6,4	6,4	6,5	6,5	6,5	6,5	6,5	6,5	6,5	6,5	
275	Сортировка	Сортировка при полигоне ТКО г. Буденновск	Зона 4	44.7461, 44.1279	Масса компоста, тыс. тонн	0,0	0,0	0,0	0,0	0,0	0,0	0,0	0,0	0,0	0,0	0,0	
276	Сортировка	Сортировка при полигоне ТКО г. Буденновск	Зона 4	44.7461, 44.1279	Масса RDF, тыс. тонн	0,0	0,0	0,0	0,0	0,0	0,0	0,0	0,0	0,0	0,0	0,0	
277	Сортировка	Сортировка при полигоне ТКО г. Буденновск	Зона 4	44.7461, 44.1279	Доходы от реализации переработанных ТКО, тыс. руб.	24 942,5	26 011,9	27 136,1	28 322,0	29 535,4	30 796,4	32 103,3	33 455,8	34 858,0	36 313,4	37 828,4	
278	Сортировка	Сортировка при полигоне ТКО г. Буденновск	Зона 4	44.7461, 44.1279	Изменение мощности, тыс. тонн	150,0	0,0	0,0	0,0	0,0	0,0	0,0	0,0	0,0	0,0	0,0	
279	Сортировка	Сортировка при полигоне ТКО г. Буденновск	Зона 4	44.7461, 44.1279	Необходимая валовая выручка, тыс. руб.	36 368,0	79 841,8	82 116,3	84 861,0	87 463,6	90 188,4	92 968,8	95 824,0	98 762,4	101 788,5	104 907,1	
280	Сортировка	Мусоросортировочная станция при МСЗ г. Пятигорск	Зона 2	44.069465, 42.98742	-	-	-	-	-	-	-	-	-	-	-	-	
281	Сортировка	Мусоросортировочная станция при МСЗ г. Пятигорск	Зона 2	44.069465, 42.98742	Мощность, тыс. тонн	-	260,0	260,0	260,0	260,0	260,0	260,0	260,0	260,0	260,0	260,0	
282	Сортировка	Мусоросортировочная станция при МСЗ г. Пятигорск	Зона 2	44.069465, 42.98742	Завезено отходов, тыс. тонн	-	247,6	248,3	249,0	249,7	250,4	250,9	251,5	251,9	252,4	252,9	
283	Сортировка	Мусоросортировочная станция при МСЗ г. Пятигорск	Зона 2	44.069465, 42.98742	Из других регионов, тыс. тонн	-	0,0	0,0	0,0	0,0	0,0	0,0	0,0	0,0	0,0	0,0	
284	Сортировка	Мусоросортировочная станция при МСЗ г. Пятигорск	Зона 2	44.069465, 42.98742	Предельный тариф, руб./тонна*	-	997,4	1 022,1	1 047,6	1 074,0	1 101,2	1 129,4	1 158,6	1 188,8	1 220,0	1 252,3	
285	Сортировка	Мусоросортировочная станция при МСЗ г. Пятигорск	Зона 2	44.069465, 42.98742	Внебюджетные инвестиции, тыс. руб.	171 666,7	0,0	0,0	0,0	0,0	0,0	0,0	0,0	0,0	0,0	0,0	
286	Сортировка	Мусоросортировочная станция при МСЗ г. Пятигорск	Зона 2	44.069465, 42.98742	Масса получаемого вторичного продукта, тыс. тонн	-	17,3	17,4	17,4	17,5	17,5	17,6	17,6	17,6	17,7	17,7	
287	Сортировка	Мусоросортировочная станция при МСЗ г. Пятигорск	Зона 2	44.069465, 42.98742	Масса компоста, тыс. тонн	-	101,5	101,8	102,1	102,4	102,6	102,9	103,1	103,3	103,5	103,6	
288	Сортировка	Мусоросортировочная станция при МСЗ г. Пятигорск	Зона 2	44.069465, 42.98742	Масса RDF, тыс. тонн	-	0,0	0,0	0,0	0,0	0,0	0,0	0,0	0,0	0,0	0,0	
289	Сортировка	Мусоросортировочная станция при МСЗ г. Пятигорск	Зона 2	44.069465, 42.98742	Доходы от реализации переработанных ТКО, тыс. руб.	-	70 334,6	73 372,3	76 524,6	79 800,8	83 208,1	86 738,9	90 393,2	94 184,1	98 119,3	102 207,2	
290	Сортировка	Мусоросортировочная станция при МСЗ г. Пятигорск	Зона 2	44.069465, 42.98742	Изменение мощности, тыс. тонн	-	260,0	0,0	0,0	0,0	0,0	0,0	0,0	0,0	0,0	0,0	
291	Сортировка	Мусоросортировочная станция при МСЗ г. Пятигорск	Зона 2	44.069465, 42.98742	Необходимая валовая выручка, тыс. руб.	-	246 929,3	253 810,4	260 888,2	268 178,4	275 692,8	283 413,3	291 331,5	299 488,0	307 879,1	316 521,8	
292	Сортировка	Мусоросортировочная станция г. Невинномысск	Зона 2	44.66339, 41.923775	-	-	-	-	-	-	-	-	-	-	-	-	Проектная мощность объекта 50 000 тонн. Фактическая мощность объекта составляет порядка 100 000 тонн, из расчёта приёма всего объема ТКО, образующегося на территории г.Невинномысска, Андроповского и Кочубеевского муниципальных районов.
293	Сортировка	Мусоросортировочная станция г. Невинномысск	Зона 2	44.66339, 41.923775	Мощность, тыс. тонн	110,0	110,0	110,0	110,0	110,0	110,0	110,0	110,0	110,0	110,0	110,0	
294	Сортировка	Мусоросортировочная станция г. Невинномысск	Зона 2	44.66339, 41.923775	Завезено отходов, тыс. тонн	100,2	100,6	100,9	101,2	101,4	101,7	101,9	102,2	102,3	102,5	102,7	
295	Сортировка	Мусоросортировочная станция г. Невинномысск	Зона 2	44.66339, 41.923775	Из других регионов, тыс. тонн	0,0	0,0	0,0	0,0	0,0	0,0	0,0	0,0	0,0	0,0	0,0	
296	Сортировка	Мусоросортировочная станция г. Невинномысск	Зона 2	44.66339, 41.923775	Предельный тариф, руб./тонна*	445,7	463,5	482,0	501,3	521,4	542,2	563,9	586,5	609,9	634,1	659,7	
297	Сортировка	Мусоросортировочная станция г. Невинномысск	Зона 2	44.66339, 41.923775	Внебюджетные инвестиции, тыс. руб.	0,0	0,0	0,0	0,0	0,0	0,0	0,0	0,0	0,0	0,0	0,0	
298	Сортировка	Мусоросортировочная станция г. Невинномысск	Зона 2	44.66339, 41.923775	Масса получаемого вторичного продукта, тыс. тонн	7,0	7,0	7,1	7,1	7,1	7,1	7,1	7,2	7,2	7,2	7,2	
299	Сортировка	Мусоросортировочная станция г. Невинномысск	Зона 2	44.66339, 41.923775	Масса компоста, тыс. тонн	41,1	41,2	41,4	41,5	41,6	41,7	41,8	41,9	42,0	42,0	42,1	
300	Сортировка	Мусоросортировочная станция г. Невинномысск	Зона 2	44.66339, 41.923775	Масса RDF, тыс. тонн	0,0	0,0	0,0	0,0	0,0	0,0	0,0	0,0	0,0	0,0	0,0	
301	Сортировка	Мусоросортировочная станция г. Невинномысск	Зона 2	44.66339, 41.923775	Доходы от реализации переработанных ТКО, тыс. руб.	27 377,1	28 572,8	29 806,8	31 087,4	32 418,3	33 802,5	35 236,9	36 721,4	38 261,4	39 860,0	41 520,7	
302	Сортировка	Мусоросортировочная станция г. Невинномысск	Зона 2	44.66339, 41.923775	Изменение мощности, тыс. тонн	0,0	0,0	0,0	0,0	0,0	0,0	0,0	0,0	0,0	0,0	0,0	
303	Сортировка	Мусоросортировочная станция г. Невинномысск	Зона 2	44.66339, 41.923775	Необходимая валовая выручка, тыс. руб.	44 603,3	46 613,9	48 627,1	50 716,4	52 887,6	55 145,8	57 485,8	59 907,7	62 420,1	65 028,1	67 737,4	
304	Сортировка	Мусоросортировочный комплекс ТКО межмуниципального зонального центра "Светлоград"	Зона 1	45.374388, 42.860207	-	-	-	-	-	-	-	-	-	-	-	-	
305	Сортировка	Мусоросортировочный комплекс ТКО межмуниципального зонального центра "Светлоград"	Зона 1	45.374388, 42.860207	Мощность, тыс. тонн	160,0	160,0	160,0	160,0	160,0	160,0	160,0	160,0	160,0	160,0	160,0	
306	Сортировка	Мусоросортировочный комплекс ТКО межмуниципального зонального центра "Светлоград"	Зона 1	45.374388, 42.860207	Завезено отходов, тыс. тонн	75,1	75,4	72,2	72,4	72,6	72,8	72,9	73,1	73,2	73,3	73,5	
307	Сортировка	Мусоросортировочный комплекс ТКО межмуниципального зонального центра "Светлоград"	Зона 1	45.374388, 42.860207	Из других регионов, тыс. тонн	0,0	0,0	0,0	0,0	0,0	0,0	0,0	0,0	0,0	0,0	0,0	
308	Сортировка	Мусоросортировочный комплекс ТКО межмуниципального зонального центра "Светлоград"	Зона 1	45.374388, 42.860207	Предельный тариф, руб./тонна*	388,7	404,3	420,4	437,2	454,7	472,9	491,8	511,5	532,0	553,3	575,4	
309	Сортировка	Мусоросортировочный комплекс ТКО межмуниципального зонального центра "Светлоград"	Зона 1	45.374388, 42.860207	Внебюджетные инвестиции, тыс. руб.	100 000,0	0,0	0,0	0,0	0,0	0,0	0,0	0,0	0,0	0,0	0,0	
310	Сортировка	Мусоросортировочный комплекс ТКО межмуниципального зонального центра "Светлоград"	Зона 1	45.374388, 42.860207	Масса получаемого вторичного продукта, тыс. тонн	5,3	6,0	6,5	7,2	8,0	8,7	9,5	10,2	11,0	11,7	12,5	
311	Сортировка	Мусоросортировочный комплекс ТКО межмуниципального зонального центра "Светлоград"	Зона 1	45.374388, 42.860207	Масса компоста, тыс. тонн	26,3	26,4	25,3	25,3	25,4	25,5	25,5	25,6	25,6	25,7	25,7	
312	Сортировка	Мусоросортировочный комплекс ТКО межмуниципального зонального центра "Светлоград"	Зона 1	45.374388, 42.860207	Масса RDF, тыс. тонн	11,3	11,3	10,8	10,9	10,9	10,9	10,9	11,0	11,0	11,0	11,0	
313	Сортировка	Мусоросортировочный комплекс ТКО межмуниципального зонального центра "Светлоград"	Зона 1	45.374388, 42.860207	Доходы от реализации переработанных ТКО, тыс. руб.	20 526,7	24 483,6	27 415,2	31 770,1	36 443,2	41 453,8	46 813,9	52 518,9	58 652,4	65 176,6	72 135,3	
314	Сортировка	Мусоросортировочный комплекс ТКО межмуниципального зонального центра "Светлоград"	Зона 1	45.374388, 42.860207	Изменение мощности, тыс. тонн	160,0	0,0	0,0	0,0	0,0	0,0	0,0	0,0	0,0	0,0	0,0	
315	Сортировка	Мусоросортировочный комплекс ТКО межмуниципального зонального центра "Светлоград"	Зона 1	45.374388, 42.860207	Необходимая валовая выручка, тыс. руб.	29 208,3	30 464,0	30 343,3	31 644,9	32 999,7	34 408,7	35 868,8	37 379,9	38 947,5	40 574,8	42 263,3	
316	Сортировка	Мусоросортировочный комплекс ТКО межмуниципального зонального центра "Новоалександровский"	Зона 1	45.502548, 41.159686	-	-	-	-	-	-	-	-	-	-	-	-	
317	Сортировка	Мусоросортировочный комплекс ТКО межмуниципального зонального центра "Новоалександровский"	Зона 1	45.502548, 41.159686	Мощность, тыс. тонн	-	-	150,0	150,0	150,0	150,0	150,0	150,0	150,0	150,0	150,0	
318	Сортировка	Мусоросортировочный комплекс ТКО межмуниципального зонального центра "Новоалександровский"	Зона 1	45.502548, 41.159686	Завезено отходов, тыс. тонн	-	-	38,9	39,1	39,2	39,3	39,4	39,4	39,5	39,6	39,6	
319	Сортировка	Мусоросортировочный комплекс ТКО межмуниципального зонального центра "Новоалександровский"	Зона 1	45.502548, 41.159686	Из других регионов, тыс. тонн	-	-	0,0	0,0	0,0	0,0	0,0	0,0	0,0	0,0	0,0	

1	2	3	4	5	6	7	8	9	10	11	12	13	14	15	16	17
320	Сортировка	Мусоросортировочный комплекс ТКО коммунального зонального центра "Новоалександровский"	Зона 1	45.502548, 41.159686	Прогнозный тариф, руб./тонна*	-	-	2 215,0	2 194,2	2 171,1	2 143,6	2 117,8	2 087,4	2 054,2	2 017,9	1 978,2	
321	Сортировка	Мусоросортировочный комплекс ТКО межмуниципального зонального центра "Новоалександровский"	Зона 1	45.502548, 41.159686	Внебюджетные инвестиции, тыс. руб.	-	288 461,5	0,0	0,0	0,0	0,0	0,0	0,0	0,0	0,0	0,0	
322	Сортировка	Мусоросортировочный комплекс ТКО межмуниципального зонального центра "Новоалександровский"	Зона 1	45.502548, 41.159686	Масса полученного вторичного продукта, тыс. тонн	-	-	3,7	3,8	3,9	3,9	4,3	4,7	5,1	5,5	5,9	
323	Сортировка	Мусоросортировочный комплекс ТКО межмуниципального зонального центра "Новоалександровский"	Зона 1	45.502548, 41.159686	Масса компости, тыс. тонн	-	-	13,6	13,7	13,7	13,7	13,8	13,8	13,8	13,9	13,9	
324	Сортировка	Мусоросортировочный комплекс ТКО межмуниципального зонального центра "Новоалександровский"	Зона 1	45.502548, 41.159686	Масса RDF, тыс. тонн	-	-	5,8	5,9	5,9	5,9	5,9	5,9	5,9	5,9	5,9	
325	Сортировка	Мусоросортировочный комплекс ТКО межмуниципального зонального центра "Новоалександровский"	Зона 1	45.502548, 41.159686	Доходы от реализации переработанных ТКО, тыс. руб.	-	-	10 328,9	12 311,6	14 443,5	16 733,6	19 188,1	21 814,5	24 623,2	27 625,5	30 831,7	
326	Сортировка	Мусоросортировочный комплекс ТКО межмуниципального зонального центра "Новоалександровский"	Зона 1	45.502548, 41.159686	Изменение мощности, тыс. тонн	-	-	150,0	0,0	0,0	0,0	0,0	0,0	0,0	0,0	0,0	
327	Сортировка	Мусоросортировочный комплекс ТКО межмуниципального зонального центра "Новоалександровский"	Зона 1	45.502548, 41.159686	Необходимая валовая выручка, тыс. руб.	-	-	86 263,0	85 696,6	85 025,4	84 245,2	83 346,2	82 320,5	81 162,3	79 864,0	78 417,3	
328	Сортировка	Мусоросортировочный комплекс ТКО коммунального зонального центра "Донской"	Зона 1	45.407341, 41.875357	-	-	-	-	-	-	-	-	-	-	-	-	
329	Сортировка	Мусоросортировочный комплекс ТКО межмуниципального зонального центра "Донской"	Зона 1	45.407341, 41.875357	Мощность, тыс. тонн	-	-	150,0	150,0	150,0	150,0	150,0	150,0	150,0	150,0	150,0	
330	Сортировка	Мусоросортировочный комплекс ТКО межмуниципального зонального центра "Донской"	Зона 1	45.407341, 41.875357	Захоронение отходов, тыс. тонн	-	-	52,0	52,1	52,3	52,4	52,5	52,6	52,7	52,8	52,9	
331	Сортировка	Мусоросортировочный комплекс ТКО межмуниципального зонального центра "Донской"	Зона 1	45.407341, 41.875357	Из других регионов, тыс. тонн	-	-	0,0	0,0	0,0	0,0	0,0	0,0	0,0	0,0	0,0	
332	Сортировка	Мусоросортировочный комплекс ТКО межмуниципального зонального центра "Донской"	Зона 1	45.407341, 41.875357	Прогнозный тариф, руб./тонна*	-	-	2 393,9	2 392,1	2 388,5	2 383,2	2 376,0	2 367,0	2 355,8	2 342,1	2 325,7	
333	Сортировка	Мусоросортировочный комплекс ТКО межмуниципального зонального центра "Донской"	Зона 1	45.407341, 41.875357	Внебюджетные инвестиции, тыс. руб.	-	288 461,5	0,0	0,0	0,0	0,0	0,0	0,0	0,0	0,0	0,0	
334	Сортировка	Мусоросортировочный комплекс ТКО межмуниципального зонального центра "Донской"	Зона 1	45.407341, 41.875357	Масса полученного вторичного продукта, тыс. тонн	-	-	3,6	4,2	4,7	5,2	5,8	6,3	6,9	7,4	7,9	
335	Сортировка	Мусоросортировочный комплекс ТКО межмуниципального зонального центра "Донской"	Зона 1	45.407341, 41.875357	Масса компости, тыс. тонн	-	-	18,2	18,2	18,3	18,3	18,4	18,4	18,5	18,5	18,5	
336	Сортировка	Мусоросортировочный комплекс ТКО межмуниципального зонального центра "Донской"	Зона 1	45.407341, 41.875357	Масса RDF, тыс. тонн	-	-	7,8	7,8	7,8	7,9	7,9	7,9	7,9	7,9	7,9	
337	Сортировка	Мусоросортировочный комплекс ТКО межмуниципального зонального центра "Донской"	Зона 1	45.407341, 41.875357	Доходы от реализации переработанных ТКО, тыс. руб.	-	-	13 785,8	16 432,1	19 277,6	22 334,1	25 610,0	29 115,2	32 864,2	36 871,0	41 150,5	
338	Сортировка	Мусоросортировочный комплекс ТКО межмуниципального зонального центра "Донской"	Зона 1	45.407341, 41.875357	Изменение мощности, тыс. тонн	-	-	150,0	0,0	0,0	0,0	0,0	0,0	0,0	0,0	0,0	
339	Сортировка	Мусоросортировочный комплекс ТКО межмуниципального зонального центра "Донской"	Зона 1	45.407341, 41.875357	Необходимая валовая выручка, тыс. руб.	-	-	124 436,4	124 093,1	123 846,1	124 888,9	124 893,5	124 585,7	124 225,1	123 715,5	123 049,9	
340	Сортировка	Мусоросортировочная станция Александровский район	Зона 3	44.710519, 43.005048	-	-	-	-	-	-	-	-	-	-	-	-	
341	Сортировка	Мусоросортировочная станция Александровский район	Зона 3	44.710519, 43.005048	Мощность, тыс. тонн	-	-	-	15,0	15,0	15,0	15,0	15,0	15,0	15,0	15,0	
342	Сортировка	Мусоросортировочная станция Александровский район	Зона 3	44.710519, 43.005048	Захоронение отходов, тыс. тонн	-	-	-	15,0	15,0	15,0	15,0	15,0	15,0	15,0	15,0	
343	Сортировка	Мусоросортировочная станция Александровский район	Зона 3	44.710519, 43.005048	Из других регионов, тыс. тонн	-	-	-	0,0	0,0	0,0	0,0	0,0	0,0	0,0	0,0	
344	Сортировка	Мусоросортировочная станция Александровский район	Зона 3	44.710519, 43.005048	Прогнозный тариф, руб./тонна*	-	-	-	2 460,1	2 444,2	2 425,7	2 404,2	2 379,7	2 351,9	2 320,6	2 285,5	
345	Сортировка	Мусоросортировочная станция Александровский район	Зона 3	44.710519, 43.005048	Внебюджетные инвестиции, тыс. руб.	-	-	94 694,1	0,0	0,0	0,0	0,0	0,0	0,0	0,0	0,0	
346	Сортировка	Мусоросортировочная станция Александровский район	Зона 3	44.710519, 43.005048	Масса полученного вторичного продукта, тыс. тонн	-	-	-	0,0	1,1	1,2	1,4	1,5	1,7	1,8	2,0	
347	Сортировка	Мусоросортировочная станция Александровский район	Зона 3	44.710519, 43.005048	Масса компости, тыс. тонн	-	-	-	5,2	5,2	5,2	5,2	5,2	5,2	5,2	5,2	
348	Сортировка	Мусоросортировочная станция Александровский район	Зона 3	44.710519, 43.005048	Масса RDF, тыс. тонн	-	-	-	0,0	0,0	0,0	0,0	0,0	0,0	0,0	0,0	
349	Сортировка	Мусоросортировочная станция Александровский район	Зона 3	44.710519, 43.005048	Доходы от реализации переработанных ТКО, тыс. руб.	-	-	-	3 950,8	4 793,6	5 697,5	6 666,1	7 703,0	8 812,3	9 997,0	11 264,3	
350	Сортировка	Мусоросортировочная станция Александровский район	Зона 3	44.710519, 43.005048	Изменение мощности, тыс. тонн	-	-	-	15,0	0,0	0,0	0,0	0,0	0,0	0,0	0,0	
351	Сортировка	Мусоросортировочная станция Александровский район	Зона 3	44.710519, 43.005048	Необходимая валовая выручка, тыс. руб.	-	-	-	36 901,2	36 603,3	36 385,1	36 063,6	35 695,9	35 276,8	34 899,1	34 289,2	
352	Обезвреживание	МСЗ г. Пятигорска АО "Пятигорский теплоэнергетический комплекс"	Зона 2	44.069465, 42.98742	-	-	-	-	-	-	-	-	-	-	-	-	
353	Обезвреживание	МСЗ г. Пятигорска АО "Пятигорский теплоэнергетический комплекс"	Зона 2	44.069465, 42.98742	Мощность, тыс. тонн	133,8	157,0	157,0	157,0	157,0	157,0	157,0	157,0	157,0	157,0	157,0	
354	Обезвреживание	МСЗ г. Пятигорска АО "Пятигорский теплоэнергетический комплекс"	Зона 2	44.069465, 42.98742	Захоронение отходов, тыс. тонн	133,8	128,7	129,1	129,5	129,8	130,2	130,5	130,8	131,0	131,2	131,4	
355	Обезвреживание	МСЗ г. Пятигорска АО "Пятигорский теплоэнергетический комплекс"	Зона 2	44.069465, 42.98742	Из других регионов, тыс. тонн	0,0	0,0	0,0	0,0	0,0	0,0	0,0	0,0	0,0	0,0	0,0	
356	Обезвреживание	МСЗ г. Пятигорска АО "Пятигорский теплоэнергетический комплекс"	Зона 2	44.069465, 42.98742	Прогнозный тариф, руб./тонна*	2 079,5	2 515,6	2 579,3	2 645,8	2 714,8	2 786,6	2 861,5	2 939,1	2 794,0	2 876,5	2 966,1	
357	Обезвреживание	МСЗ г. Пятигорска АО "Пятигорский теплоэнергетический комплекс"	Зона 2	44.069465, 42.98742	Внебюджетные инвестиции, тыс. руб.	218 873,0	0,0	0,0	0,0	0,0	0,0	0,0	0,0	0,0	0,0	0,0	
358	Обезвреживание	МСЗ г. Пятигорска АО "Пятигорский теплоэнергетический комплекс"	Зона 2	44.069465, 42.98742	Изменение мощности, тыс. тонн	0,0	23,2	0,0	0,0	0,0	0,0	0,0	0,0	0,0	0,0	0,0	
359	Обезвреживание	МСЗ г. Пятигорска АО "Пятигорский теплоэнергетический комплекс"	Зона 2	44.069465, 42.98742	Необходимая валовая выручка, тыс. руб.	278 210,9	321 846,5	333 075,7	342 624,7	352 517,8	362 773,8	373 371,5	384 310,7	366 019,0	377 730,3	389 859,4	

* - прогнозный тариф на обычных расчетах с учетом принятых капитальных вложений в строительство модернизируемых объектов, без учета требований пункта 2.1 статьи 24.6 Федерального закона «Об отходах производства и потребления»

Приложение Б3
к территориальной схеме обращения с отходами
Ставропольского края

РАСШИРЕННЫЙ БАЛАНС
количественных характеристик ТКО, целевые показатели по ТКО

Всего по субъекту	Ед. изм.	2019	2020	2021	2022	2023	2024	2025	2026	2027	2028	2029	2030
Расходы регионального оператора всего	тыс. руб.	-	6 652 547	7 152 317	7 534 032	7 798 989	8 080 501	8 413 319	8 749 136	9 075 763	9 380 481	9 740 241	10 059 396
Всего на транспортирование (1 плечо)	тыс. руб.	-	4 431 597	4 535 910	4 229 962	4 339 441	4 512 774	4 701 554	4 900 484	5 106 983	5 320 271	5 539 576	5 769 765
Всего на транспортирование (2 плечо)	тыс. руб.	-	279 849	287 677	409 997	452 704	471 558	491 148	511 433	532 407	554 147	576 694	600 096
Всего на обработку	тыс. руб.	-	663 372	936 285	1 103 829	1 166 601	1 200 334	1 235 097	1 270 779	1 307 355	1 344 942	1 383 596	1 423 377
Всего на обезвреживание отходов	тыс. руб.	-	278 211	323 846	333 076	342 625	352 518	362 774	373 371	384 311	366 019	377 730	389 859
Всего на размещение	тыс. руб.	-	394 742	418 206	772 256	788 619	808 727	857 898	897 695	919 638	942 331	977 168	961 808
Всего доп. расходы регоператора	тыс. руб.	-	604 777	650 192	684 912	708 999	734 591	764 847	795 376	825 069	852 771	885 476	914 491
Единый тариф регионального оператора	руб./тонна	-	5 372	5 755	6 043	6 238	6 446	6 694	6 945	7 190	7 417	7 688	7 928
Единый тариф регионального оператора	руб./куб.м	-	656	703	738	762	787	817	848	878	906	939	968
Единый тариф рег.оператора с учётом предельного индекса роста платы граждан	руб./куб.м	-	656	682	709	738	767	798	830	863	898	934	968
Расходы на транспортирование (1 плечо)	руб./тонна	-	3 578	3 650	3 393	3 471	3 600	3 741	3 890	4 046	4 207	4 373	4 547
Расходы на транспортирование (2 плечо)	руб./тонна	-	226	231	329	362	376	391	406	422	438	455	473
Расходы на обработку	руб./тонна	-	536	753	885	933	958	983	1 009	1 036	1 063	1 092	1 122
Расходы на обезвреживание отходов	руб./тонна	-	225	261	267	274	281	289	296	304	289	298	307
Расходы на захоронение отходов	руб./тонна	-	319	336	619	631	645	683	713	729	745	771	758
Дополнительные расходы регоператора	руб./тонна	-	488	523	549	567	586	609	631	654	674	699	721
Расходы на транспортирование (1 плечо)	руб./куб.м	-	437	446	414	424	440	457	475	494	514	534	555
Расходы на транспортирование (2 плечо)	руб./куб.м	-	28	28	40	44	46	48	50	52	54	56	58
Расходы на обработку	руб./куб.м	-	65	92	108	114	117	120	123	126	130	133	137
Расходы на обезвреживание отходов	руб./куб.м	-	27	32	33	33	34	35	36	37	35	36	38
Расходы на захоронение отходов	руб./куб.м	-	39	41	76	77	79	83	87	89	91	94	93
Дополнительные расходы регоператора	руб./куб.м	-	60	64	67	69	72	74	77	80	82	85	88
Образовано отходов	тыс. тонн	1 233	1 238	1 243	1 247	1 250	1 254	1 257	1 260	1 262	1 265	1 267	1 269
Поступило из других субъектов	тыс. тонн	0	0	0	0	0	0	0	0	0	0	0	0
Обработано отходов	тыс. тонн	830	1 105	1 243	1 247	1 250	1 254	1 257	1 260	1 262	1 265	1 267	1 269
Прошло перегрузку/прессовку	тыс. тонн	0	53	51	85	86	86	86	86	86	87	87	87
Обезврежено отходов	тыс. тонн	134	134	129	129	129	130	130	130	131	131	131	131
Утилизировано отходов	тыс. тонн	89	295	469	477	485	488	491	494	497	500	502	505
Размещено отходов	тыс. тонн	1 010	810	645	641	636	636	635	635	635	634	633	633
Передано в другие субъекты	тыс. тонн	0	0	0	0	0	0	0	0	0	0	0	0

Образовано отходов	тыс.куб.м	10 097	10 142	10 178	10 209	10 238	10 266	10 293	10 317	10 338	10 357	10 375	10 391
Поступило из других субъектов	тыс.куб.м	0	0	0	0	0	0	0	0	0	0	0	0
Обработано отходов	тыс.куб.м	6 794	9 047	10 178	10 209	10 238	10 266	10 293	10 317	10 338	10 357	10 375	10 391
Прошло перегрузку/прессовку	тыс.куб.м	0	431	417	699	701	703	704	706	708	709	710	711
Обезврежено отходов	тыс.куб.м	1 096	1 096	1 054	1 058	1 061	1 063	1 066	1 069	1 071	1 073	1 075	1 076
Утилизировано отходов	тыс.куб.м	732	2 416	3 839	3 906	3 972	3 998	4 023	4 047	4 070	4 092	4 114	4 135
Размещено отходов	тыс.куб.м	8 270	6 631	5 285	5 246	5 205	5 205	5 204	5 201	5 197	5 192	5 187	5 180
Передано в другие субъекты	тыс.куб.м	0	0	0	0	0	0	0	0	0	0	0	0
Доля обработанных отходов	%	67,3%	89,2%	100,0%	100,0%	100,0%	100,0%	100,0%	100,0%	100,0%	100,0%	100,0%	100,0%
Доля перегруженных отходов	%	0,0%	4,3%	4,1%	6,8%	6,8%	6,8%	6,8%	6,8%	6,8%	6,8%	6,8%	6,8%
Доля обезвреженных отходов	%	10,9%	10,8%	10,4%	10,4%	10,4%	10,4%	10,4%	10,4%	10,4%	10,4%	10,4%	10,4%
Доля утилизированных отходов	%	7,2%	23,8%	37,7%	38,3%	38,8%	38,9%	39,1%	39,2%	39,4%	39,5%	39,7%	39,8%
Доля размещенных отходов	%	81,9%	65,4%	51,9%	51,4%	50,8%	50,7%	50,6%	50,4%	50,3%	50,1%	50,0%	49,8%

Зона 1	Ед. изм.	2019	2020	2021	2022	2023	2024	2025	2026	2027	2028	2029	2030
Расходы регионального оператора всего	тыс. руб.	-	2 574 542	2 664 566	2 870 777	2 974 381	3 078 469	3 189 701	3 304 268	3 423 331	3 544 641	3 670 571	3 794 190
Всего на транспортирование (1 плечо)	тыс. руб.	-	1 860 515	1 942 658	1 532 452	1 598 030	1 663 168	1 733 870	1 806 771	1 882 945	1 960 244	2 040 775	2 125 585
Всего на транспортирование (2 плечо)	тыс. руб.	-	484	494	110 411	115 142	120 059	125 172	130 469	135 952	141 638	147 540	153 671
Всего на обработку	тыс. руб.	-	386 985	403 886	547 147	561 290	575 794	590 681	605 889	621 400	637 264	653 501	670 132
Всего на обезвреживание отходов	тыс. руб.	-	0	0	0	0	0	0	0	0	0	0	0
Всего на размещение	тыс. руб.	-	92 509	75 295	419 787	429 521	439 587	450 005	460 751	471 823	483 255	495 067	499 876
Всего доп. расходы регоператора	тыс. руб.	-	234 049	242 233	260 980	270 398	279 861	289 973	300 388	311 212	322 240	333 688	344 926
Единый тариф регионального оператора	руб./тонна	-	5 355	5 522	5 932	6 128	6 326	6 537	6 756	6 985	7 219	7 463	7 702
Единый тариф регионального оператора	руб./куб.м	-	654	674	724	748	772	798	825	853	882	911	941
Единый тариф рег.оператора с учётом предельного индекса роста платы граждан	руб./куб.м	-	654	674	701	729	759	789	820	853	882	911	941
Расходы на транспортирование (1 плечо)	руб./тонна	-	3 870	4 026	3 166	3 292	3 417	3 553	3 694	3 842	3 992	4 149	4 315
Расходы на транспортирование (2 плечо)	руб./тонна	-	1	1	228	237	247	257	267	277	288	300	312
Расходы на обработку отходов	руб./тонна	-	805	837	1 131	1 156	1 183	1 211	1 239	1 268	1 298	1 329	1 360
Расходы на обезвреживание отходов	руб./тонна	-	0	0	0	0	0	0	0	0	0	0	0
Расходы на захоронение отходов	руб./тонна	-	192	156	867	885	903	922	942	963	984	1 007	1 015
Дополнительные расходы регоператора	руб./тонна	-	487	502	539	557	575	594	614	635	656	678	700
Расходы на транспортирование (1 плечо)	руб./куб.м	-	473	492	387	402	417	434	451	469	488	507	527
Расходы на транспортирование (2 плечо)	руб./куб.м	-	0	0	28	29	30	31	33	34	35	37	38
Расходы на обработку	руб./куб.м	-	98	102	138	141	144	148	151	155	158	162	166
Расходы на обезвреживание отходов	руб./куб.м	-	0	0	0	0	0	0	0	0	0	0	0
Расходы на захоронение отходов	руб./куб.м	-	23	19	106	108	110	113	115	118	120	123	124
Дополнительные расходы регоператора	руб./куб.м	-	59	61	66	68	70	73	75	78	80	83	86
Образовано отходов	тыс. тонн	479	481	483	484	485	487	488	489	490	491	492	493
Поступило из других субъектов	тыс. тонн	0	0	0	0	0	0	0	0	0	0	0	0
Обработано отходов	тыс. тонн	300	481	483	484	485	487	488	489	490	491	492	493
Прошло перегрузку/прессовку	тыс. тонн	0	0	0	34	34	34	35	35	35	35	35	35
Обезврежено отходов	тыс. тонн	0	0	0	0	0	0	0	0	0	0	0	0
Утилизировано отходов	тыс. тонн	15	185	247	255	257	260	262	264	266	268	271	273
Размещено отходов	тыс. тонн	464	296	235	229	228	227	226	225	224	223	221	220
Передано в другие субъекты	тыс. тонн	0	0	0	0	0	0	0	0	0	0	0	0
Образовано отходов	тыс.куб.м	3 920	3 937	3 951	3 963	3 975	3 986	3 996	4 005	4 013	4 021	4 028	4 034
Поступило из других субъектов	тыс.куб.м	0	0	0	0	0	0	0	0	0	0	0	0
Обработано отходов	тыс.куб.м	2 457	3 937	3 951	3 963	3 975	3 986	3 996	4 005	4 013	4 021	4 028	4 034
Прошло перегрузку/прессовку	тыс.куб.м	0	0	0	280	281	282	283	283	284	284	285	285
Обезврежено отходов	тыс.куб.м	0	0	0	0	0	0	0	0	0	0	0	0

Утилизировано отходов	тыс.куб.м	123	1 513	2 025	2 087	2 106	2 126	2 144	2 163	2 181	2 199	2 216	2 233
Размещено отходов	тыс.куб.м	3 797	2 424	1 926	1 876	1 868	1 860	1 851	1 842	1 832	1 822	1 812	1 801
Передано в другие субъекты	тыс.куб.м	0	0	0	0	0	0	0	0	0	0	0	0
Доля обработанных отходов	%	62,7%	100,0%	100,0%	100,0%	100,0%	100,0%	100,0%	100,0%	100,0%	100,0%	100,0%	100,0%
Доля перегруженных отходов	%	0,0%	0,0%	0,0%	7,1%	7,1%	7,1%	7,1%	7,1%	7,1%	7,1%	7,1%	7,1%
Доля обезвреженных отходов	%	0,0%	0,0%	0,0%	0,0%	0,0%	0,0%	0,0%	0,0%	0,0%	0,0%	0,0%	0,0%
Доля утилизированных отходов	%	3,1%	38,4%	51,3%	52,7%	53,0%	53,3%	53,7%	54,0%	54,3%	54,7%	55,0%	55,4%
Доля размещенных отходов	%	96,9%	61,6%	48,7%	47,3%	47,0%	46,7%	46,3%	46,0%	45,7%	45,3%	45,0%	44,6%

Зона 2	Ед. изм.	2019	2020	2021	2022	2023	2024	2025	2026	2027	2028	2029	2030
Расходы регионального оператора всего	тыс. руб.	-	3 388 106	3 643 841	3 786 544	3 933 516	4 079 131	4 236 665	4 403 400	4 575 676	4 722 741	4 918 787	5 113 709
Всего на транспортирование (1 плечо)	тыс. руб.	-	2 051 543	2 050 643	2 131 376	2 220 260	2 306 260	2 401 351	2 503 170	2 608 395	2 718 500	2 830 268	2 947 726
Всего на транспортирование (2 плечо)	тыс. руб.	-	279 132	286 940	299 333	312 193	325 559	339 460	353 864	368 772	384 238	400 292	416 969
Всего на обработку	тыс. руб.	-	220 515	432 036	452 961	468 595	484 778	501 541	518 845	536 688	555 128	574 200	593 938
Всего на обезвреживание отходов	тыс. руб.	-	278 211	323 846	333 076	342 625	352 518	362 774	373 371	384 311	366 019	377 730	389 859
Всего на размещение	тыс. руб.	-	250 697	219 117	225 567	232 250	239 186	246 388	253 840	261 540	269 515	289 135	300 334
Всего доп. расходы регоператора	тыс. руб.	-	308 010	331 258	344 231	357 592	370 830	385 151	400 309	415 971	429 340	447 162	464 883
Единый тариф регионального оператора	руб./тонна	-	5 453	5 844	6 054	6 271	6 486	6 719	6 967	7 225	7 443	7 739	8 032
Единый тариф регионального оператора	руб./куб.м	-	666	714	739	766	792	820	851	882	909	945	981
Единый тариф рег.оператора с учётом предельного индекса роста платы граждан	руб./куб.м	-	666	692	720	749	779	810	842	876	909	945	981
Расходы на транспортирование (1 плечо)	руб./тонна	-	3 302	3 289	3 408	3 540	3 667	3 808	3 960	4 118	4 284	4 453	4 630
Расходы на транспортирование (2 плечо)	руб./тонна	-	449	460	479	498	518	538	560	582	606	630	655
Расходы на обработку отходов	руб./тонна	-	355	693	724	747	771	795	821	847	875	903	933
Расходы на обезвреживание отходов	руб./тонна	-	448	519	533	546	560	575	591	607	577	594	612
Расходы на захоронение отходов	руб./тонна	-	403	351	361	370	380	391	402	413	425	455	472
Дополнительные расходы регоператора	руб./тонна	-	496	531	550	570	590	611	633	657	677	704	730
Расходы на транспортирование (1 плечо)	руб./куб.м	-	403	402	416	432	448	465	484	503	523	544	565
Расходы на транспортирование (2 плечо)	руб./куб.м	-	55	56	58	61	63	66	68	71	74	77	80
Расходы на обработку	руб./куб.м	-	43	85	88	91	94	97	100	103	107	110	114
Расходы на обезвреживание отходов	руб./куб.м	-	55	63	65	67	68	70	72	74	70	73	75
Расходы на захоронение отходов	руб./куб.м	-	49	43	44	45	46	48	49	50	52	56	58
Дополнительные расходы регоператора	руб./куб.м	-	61	65	67	70	72	75	77	80	83	86	89
Образовано отходов	тыс. тонн	619	621	624	625	627	629	631	632	633	635	636	637
Поступило из других субъектов	тыс. тонн	0	0	0	0	0	0	0	0	0	0	0	0
Обработано отходов	тыс. тонн	485	488	624	625	627	629	631	632	633	635	636	637
Прошло перегрузку/прессовку	тыс. тонн	0	53	51	51	51	51	52	52	52	52	52	52
Обезврежено отходов	тыс. тонн	134	134	129	129	129	130	130	130	131	131	131	131
Утилизировано отходов	тыс. тонн	71	101	212	213	213	214	214	215	215	216	216	216
Размещено отходов	тыс. тонн	414	387	283	284	285	285	286	287	287	288	288	289
Передано в другие субъекты	тыс. тонн	0	0	0	0	0	0	0	0	0	0	0	0
Образовано отходов	тыс.куб.м	5 066	5 089	5 106	5 122	5 137	5 151	5 164	5 176	5 187	5 196	5 205	5 214
Поступило из других субъектов	тыс.куб.м	0	0	0	0	0	0	0	0	0	0	0	0
Обработано отходов	тыс.куб.м	3 970	3 993	5 106	5 122	5 137	5 151	5 164	5 176	5 187	5 196	5 205	5 214
Прошло перегрузку/прессовку	тыс.куб.м	0	431	417	418	420	421	422	423	424	425	425	426
Обезврежено отходов	тыс.куб.м	1 096	1 096	1 054	1 058	1 061	1 063	1 066	1 069	1 071	1 073	1 075	1 076
Утилизировано отходов	тыс.куб.м	583	824	1 735	1 740	1 745	1 750	1 755	1 759	1 762	1 766	1 769	1 772
Размещено отходов	тыс.куб.м	3 387	3 169	2 317	2 324	2 331	2 337	2 343	2 349	2 353	2 358	2 362	2 366
Передано в другие субъекты	тыс.куб.м	0	0	0	0	0	0	0	0	0	0	0	0
Доля обработанных отходов	%	78,4%	78,5%	100,0%	100,0%	100,0%	100,0%	100,0%	100,0%	100,0%	100,0%	100,0%	100,0%
Доля перегруженных отходов	%	0,0%	8,5%	8,2%	8,2%	8,2%	8,2%	8,2%	8,2%	8,2%	8,2%	8,2%	8,2%

Доля обезвреженных отходов	%	21,6%	21,5%	20,6%	20,6%	20,6%	20,6%	20,6%	20,6%	20,6%	20,6%	20,6%	20,6%
Доля утилизированных отходов	%	11,5%	16,2%	34,0%	34,0%	34,0%	34,0%	34,0%	34,0%	34,0%	34,0%	34,0%	34,0%
Доля размещенных отходов	%	66,9%	62,3%	45,4%	45,4%	45,4%	45,4%	45,4%	45,4%	45,4%	45,4%	45,4%	45,4%

Зона 3	Ед. изм.	2019	2020	2021	2022	2023	2024	2025	2026	2027	2028	2029	2030
Расходы регионального оператора всего	тыс. руб.	-	231 663	242 012	252 627	243 841	251 859	259 685	268 315	277 080	286 050	295 263	304 682
Всего на транспортирование (1 плечо)	тыс. руб.	-	167 003	174 343	182 021	120 624	125 989	131 156	137 038	143 034	149 183	155 577	162 127
Всего на транспортирование (2 плечо)	тыс. руб.	-	233	243	253	25 369	25 940	26 517	27 098	27 683	28 272	28 863	29 456
Всего на обработку	тыс. руб.	-	19 504	20 519	21 405	51 855	52 278	52 687	53 076	53 443	53 787	54 107	54 400
Всего на обезвреживание отходов	тыс. руб.	-	0	0	0	0	0	0	0	0	0	0	0
Всего на размещение	тыс. руб.	-	23 863	24 906	25 981	23 826	24 756	25 718	26 710	27 731	28 786	29 875	31 001
Всего доп. расходы регоператора	тыс. руб.	-	21 060	22 001	22 966	22 167	22 896	23 608	24 392	25 189	26 003	26 842	27 698
Единый тариф регионального оператора	руб./тонна	-	5 148	5 359	5 577	5 368	5 529	5 686	5 861	6 041	6 224	6 414	6 608
Единый тариф регионального оператора	руб./куб.м	-	629	654	681	655	675	694	716	738	760	783	807
Единый тариф рег.оператора с учётом предельного индекса роста платы граждан	руб./куб.м	-	629	654	680	655	675	694	716	738	760	783	807
Расходы на транспортирование (1 плечо)	руб./тонна	-	3 711	3 861	4 018	2 655	2 766	2 872	2 994	3 118	3 246	3 380	3 516
Расходы на транспортирование (2 плечо)	руб./тонна	-	5	5	6	558	569	581	592	604	615	627	639
Расходы на обработку отходов	руб./тонна	-	433	454	473	1 141	1 148	1 154	1 159	1 165	1 170	1 175	1 180
Расходы на обезвреживание отходов	руб./тонна	-	0	0	0	0	0	0	0	0	0	0	0
Расходы на захоронение отходов	руб./тонна	-	530	551	574	524	543	563	583	605	626	649	672
Дополнительные расходы регоператора	руб./тонна	-	468	487	507	488	503	517	533	549	566	583	601
Расходы на транспортирование (1 плечо)	руб./куб.м	-	453	471	491	324	338	351	366	381	396	413	429
Расходы на транспортирование (2 плечо)	руб./куб.м	-	1	1	1	68	70	71	72	74	75	77	78
Расходы на обработку	руб./куб.м	-	53	55	58	139	140	141	142	142	143	144	144
Расходы на обезвреживание отходов	руб./куб.м	-	0	0	0	0	0	0	0	0	0	0	0
Расходы на захоронение отходов	руб./куб.м	-	65	67	70	64	66	69	71	74	76	79	82
Дополнительные расходы регоператора	руб./куб.м	-	57	59	62	60	61	63	65	67	69	71	73
Образовано отходов	тыс. тонн	45	45	45	45	45	46	46	46	46	46	46	46
Поступило из других субъектов	тыс. тонн	0	0	0	0	0	0	0	0	0	0	0	0
Обработано отходов	тыс. тонн	45	45	45	45	45	46	46	46	46	46	46	46
Прошло перегрузку/прессовку	тыс. тонн	0	0	0	0	0	0	0	0	0	0	0	0
Обезврежено отходов	тыс. тонн	0	0	0	0	0	0	0	0	0	0	0	0
Утилизировано отходов	тыс. тонн	3	3	3	3	8	8	9	9	9	9	9	9
Размещено отходов	тыс. тонн	42	42	42	42	37	37	37	37	37	37	37	37
Передано в другие субъекты	тыс. тонн	0	0	0	0	0	0	0	0	0	0	0	0
Образовано отходов	тыс.куб.м	367	369	370	371	372	373	374	375	376	376	377	378
Поступило из других субъектов	тыс.куб.м	0	0	0	0	0	0	0	0	0	0	0	0
Обработано отходов	тыс.куб.м	367	369	370	371	372	373	374	375	376	376	377	378
Прошло перегрузку/прессовку	тыс.куб.м	0	0	0	0	0	0	0	0	0	0	0	0
Обезврежено отходов	тыс.куб.м	0	0	0	0	0	0	0	0	0	0	0	0
Утилизировано отходов	тыс.куб.м	26	26	26	26	68	69	70	72	73	74	76	77
Размещено отходов	тыс.куб.м	341	343	344	345	304	304	304	303	303	302	301	301
Передано в другие субъекты	тыс.куб.м	0	0	0	0	0	0	0	0	0	0	0	0
Доля обработанных отходов	%	100,0%	100,0%	100,0%	100,0%	100,0%	100,0%	100,0%	100,0%	100,0%	100,0%	100,0%	100,0%
Доля перегруженных отходов	%	0,0%	0,0%	0,0%	0,0%	0,0%	0,0%	0,0%	0,0%	0,0%	0,0%	0,0%	0,0%
Доля обезвреженных отходов	%	0,0%	0,0%	0,0%	0,0%	0,0%	0,0%	0,0%	0,0%	0,0%	0,0%	0,0%	0,0%
Доля утилизированных отходов	%	7,0%	7,0%	7,0%	7,0%	18,2%	18,5%	18,8%	19,1%	19,4%	19,7%	20,0%	20,3%
Доля размещенных отходов	%	93,0%	93,0%	93,0%	93,0%	81,8%	81,5%	81,2%	80,9%	80,6%	80,3%	80,0%	79,7%

Зона 4	Ед. изм.	2019	2020	2021	2022	2023	2024	2025	2026	2027	2028	2029	2030
Расходы регионального оператора всего	тыс. руб.	-	458 235	601 699	624 084	647 252	671 043	727 268	773 153	799 675	827 069	855 620	846 815
Всего на транспортирование (1 плечо)	тыс. руб.	-	352 537	368 267	384 113	400 528	417 357	435 178	453 504	472 610	492 343	512 956	534 328
Всего на транспортирование (2 плечо)	тыс. руб.	-	0	0	0	0	0	0	0	0	0	0	0
Всего на обработку	тыс. руб.	-	36 368	79 844	82 316	84 861	87 484	90 188	92 969	95 824	98 762	101 788	104 907
Всего на обезвреживание отходов	тыс. руб.	-	0	0	0	0	0	0	0	0	0	0	0
Всего на размещение	тыс. руб.	-	27 673	98 888	100 920	103 021	105 198	135 786	156 393	158 544	160 775	163 091	130 597
Всего доп. расходы регоператора	тыс. руб.	-	41 658	54 700	56 735	58 841	61 004	66 115	70 287	72 698	75 188	77 784	76 983
Единый тариф регионального оператора	руб./тонна	-	5 019	6 567	6 790	7 022	7 261	7 849	8 324	8 592	8 870	9 161	9 052
Единый тариф регионального оператора	руб./куб.м	-	613	802	829	857	887	958	1 016	1 049	1 083	1 119	1 105
Единый тариф рег.оператора с учётом предельного индекса роста платы граждан	руб./куб.м	-	613	637	663	689	717	746	775	806	839	872	907
Расходы на транспортирование (1 плечо)	руб./тонна	-	3 861	4 019	4 179	4 345	4 516	4 696	4 883	5 078	5 280	5 492	5 712
Расходы на транспортирование (2 плечо)	руб./тонна	-	0	0	0	0	0	0	0	0	0	0	0
Расходы на обработку отходов	руб./тонна	-	398	871	896	921	947	973	1 001	1 030	1 059	1 090	1 121
Расходы на обезвреживание отходов	руб./тонна	-	0	0	0	0	0	0	0	0	0	0	0
Расходы на захоронение отходов	руб./тонна	-	303	1 079	1 098	1 118	1 138	1 465	1 684	1 704	1 724	1 746	1 396
Дополнительные расходы регоператора	руб./тонна	-	456	597	617	638	660	714	757	781	806	833	823
Расходы на транспортирование (1 плечо)	руб./куб.м	-	471	491	510	531	551	573	596	620	645	671	697
Расходы на транспортирование (2 плечо)	руб./куб.м	-	0	0	0	0	0	0	0	0	0	0	0
Расходы на обработку	руб./куб.м	-	49	106	109	112	116	119	122	126	129	133	137
Расходы на обезвреживание отходов	руб./куб.м	-	0	0	0	0	0	0	0	0	0	0	0
Расходы на захоронение отходов	руб./куб.м	-	37	132	134	136	139	179	206	208	211	213	170
Дополнительные расходы регоператора	руб./куб.м	-	56	73	75	78	81	87	92	95	98	102	100
Образовано отходов	тыс. тонн	91	91	92	92	92	92	93	93	93	93	93	94
Поступило из других субъектов	тыс. тонн	0	0	0	0	0	0	0	0	0	0	0	0
Обработано отходов	тыс. тонн	0	91	92	92	92	92	93	93	93	93	93	94
Прошло перегрузку/прессовку	тыс. тонн	0	0	0	0	0	0	0	0	0	0	0	0
Обезврежено отходов	тыс. тонн	0	0	0	0	0	0	0	0	0	0	0	0
Утилизировано отходов	тыс. тонн	0	6	6	6	6	6	6	7	7	7	7	7
Размещено отходов	тыс. тонн	91	85	85	85	86	86	86	86	87	87	87	87
Передано в другие субъекты	тыс. тонн	0	0	0	0	0	0	0	0	0	0	0	0
Образовано отходов	тыс.куб.м	744	748	750	753	755	757	759	761	762	764	765	766
Поступило из других субъектов	тыс.куб.м	0	0	0	0	0	0	0	0	0	0	0	0
Обработано отходов	тыс.куб.м	0	748	750	753	755	757	759	761	762	764	765	766
Прошло перегрузку/прессовку	тыс.куб.м	0	0	0	0	0	0	0	0	0	0	0	0
Обезврежено отходов	тыс.куб.м	0	0	0	0	0	0	0	0	0	0	0	0
Утилизировано отходов	тыс.куб.м	0	52	53	53	53	53	53	53	53	53	54	54
Размещено отходов	тыс.куб.м	744	695	698	700	702	704	706	707	709	710	711	712
Передано в другие субъекты	тыс.куб.м	0	0	0	0	0	0	0	0	0	0	0	0
Доля обработанных отходов	%	0,0%	100,0%	100,0%	100,0%	100,0%	100,0%	100,0%	100,0%	100,0%	100,0%	100,0%	100,0%
Доля перегруженных отходов	%	0,0%	0,0%	0,0%	0,0%	0,0%	0,0%	0,0%	0,0%	0,0%	0,0%	0,0%	0,0%
Доля обезвреженных отходов	%	0,0%	0,0%	0,0%	0,0%	0,0%	0,0%	0,0%	0,0%	0,0%	0,0%	0,0%	0,0%
Доля утилизированных отходов	%	0,0%	7,0%	7,0%	7,0%	7,0%	7,0%	7,0%	7,0%	7,0%	7,0%	7,0%	7,0%
Доля размещенных отходов	%	100,0%	93,0%	93,0%	93,0%	93,0%	93,0%	93,0%	93,0%	93,0%	93,0%	93,0%	93,0%

Приложение Б4
к территориальной схеме обращения с отходами
Ставропольского края

ПЕРСПЕКТИВНЫЙ БАЛАНС
отходов производства и потребления за исключением ТКО (тонн)

2019 год

Наименование основного вида отходов и классов опасности	Наличие отходов на начало отчетного года	Образование отходов за отчетный год	Поступление - всего	Поступление - в т.ч. по импорту	Обработано отходов	Утилизировано отходов - всего	Утилизировано с/использовано отходов для повторного применения (рециклинг)	Утилизировано с/использовано отходов предварительно прошедших обработку	Обезврежено отходов - всего	Обезврежено отходов предварительно прошедших обработку	Передача отходов другим организациям для обработки	Передача - для утилизации	Передача - для обезвреживания	Передача - для хранения	Передача - для захоронения	Размещение на собственных объектах - хранение	Размещение на собственных объектах - захоронение	Наличие в организации на конец отчетного года
1	2	3	4	5	6	7	8	9	10	11	12	13	14	15	16	17	18	19
Отходы сельского, лесного хозяйства, рыбоводства и рыболовства (блок 1 ФККО)																		
I класс	0,00	0,00	0,00	0,00	0,00	0,00	0,00	0,00	0,00	0,00	0,00	0,00	0,00	0,00	0,00	0,00	0,00	0,00
II класс	0,00	0,00	0,00	0,00	0,00	0,00	0,00	0,00	0,00	0,00	0,00	0,00	0,00	0,00	0,00	0,00	0,00	0,00
III класс	0,00	2,11	0,82	0,00	0,00	0,00	0,00	0,00	0,00	0,00	1,65	1,28	0,00	0,00	0,00	0,00	0,00	0,00
IV класс	291,83	306 556,04	4 092,67	0,00	0,00	103 932,89	11 318,66	0,00	117 704,49	0,00	2,47	36 962,58	51 530,47	0,00	157,71	0,00	0,00	649,93
V класс	1 307,87	132 026,13	9 511,18	0,00	89,27	107 564,50	36 601,59	56,65	0,00	0,00	265,53	15 919,38	37,30	1 188,89	7 369,36	1 511,62	4 199,29	4 757,22
Отходы от добычи полезных ископаемых (блок 2 ФККО)																		
I класс	0,00	0,00	0,00	0,00	0,00	0,00	0,00	0,00	0,00	0,00	0,00	0,00	0,00	0,00	0,00	0,00	0,00	0,00
II класс	0,00	0,00	0,00	0,00	0,00	0,00	0,00	0,00	0,00	0,00	0,00	0,00	0,00	0,00	0,00	0,00	0,00	0,00
III класс	0,00	158,20	0,00	0,00	0,00	0,00	0,00	0,00	0,00	0,00	0,00	0,00	158,20	0,00	0,00	0,00	0,00	0,00
IV класс	9 969,16	24 245,78	19 603,37	0,00	0,00	231,90	63,32	0,00	19 603,37	0,00	0,00	5 705,32	15 454,07	0,00	0,40	0,00	0,00	12 823,26
V класс	99,69	108,49	1 271,80	0,00	0,00	38,76	0,00	0,00	0,00	0,00	0,00	0,05	2,44	0,00	94,97	23,94	1 220,14	123,63
Отходы обрабатывающих производств (блок 3 ФККО)																		
I класс	0,00	0,00	0,00	0,00	0,00	0,00	0,00	0,00	0,00	0,00	0,00	0,00	0,00	0,00	0,00	0,00	0,00	0,00
II класс	8,33	2 163,60	0,00	0,00	0,00	0,00	0,00	0,00	2 163,08	0,00	0,00	0,00	0,04	0,00	0,00	0,00	2,48	8,33
III класс	195,29	3 021,25	14,40	0,00	4,82	122,24	30,39	0,00	2 326,17	0,00	0,02	13,32	44,21	20,56	0,72	0,38	510,08	186,56
IV класс	121,65	7 343,05	4 776,61	0,00	0,00	886,87	620,48	0,00	15,73	0,00	1,35	922,17	108,97	181,31	1 425,58	0,55	5 379,70	3 319,61
V класс	1 145 949,68	259 471,11	13 578,10	0,00	230,29	189 036,05	79 316,94	208,07	113,25	0,00	2 153,52	61 592,88	130,28	323,21	7 519,31	2 858,94	9 057,39	1 186 458,28
Отходы потребления, производственные и непроизводственные (блок 4 ФККО)																		
I класс	3,97	202,47	28,41	0,00	0,00	0,02	0,00	0,00	15,85	0,00	0,00	0,72	214,28	0,66	0,05	0,11	0,01	3,23
II класс	2,27	14,23	3,86	0,00	0,00	0,00	0,00	0,00	0,00	0,00	0,13	13,26	3,19	0,34	0,07	0,00	0,00	3,37
III класс	205,60	1 971,06	4 525,30	0,00	1 649,27	236,04	33,63	0,00	588,64	0,00	2 123,09	2 801,51	491,11	57,98	9,21	9,85	4,94	389,22
IV класс	44,35	1 860,11	10 632,90	0,00	1 005,38	522,00	2,16	516,96	18,38	0,00	613,42	1 158,72	119,93	9,58	1 030,08	1,58	8 985,87	76,67
V класс	5 737,89	49 237,45	2 731 211,10	299,94	9 350,97	9 482,70	3 127,61	861,13	0,40	0,00	2 626 497,64	90 925,08	1 161,28	526,25	4 977,17	1 180,84	6 780,46	45 736,48
Отходы обеспечения электроэнергией, газом и паром (блок 6 ФККО)																		
I класс	0,00	0,00	0,00	0,00	0,00	0,00	0,00	0,00	0,00	0,00	0,00	0,00	0,00	0,00	0,00	0,00	0,00	0,00
II класс	0,00	0,00	0,00	0,00	0,00	0,00	0,00	0,00	0,00	0,00	0,00	0,00	0,00	0,00	0,00	0,00	0,00	0,00
III класс	0,00	0,00	0,00	0,00	0,00	0,00	0,00	0,00	0,00	0,00	0,00	0,00	0,00	0,00	0,00	0,00	0,00	0,00
IV класс	782,80	16,08	52,68	0,00	0,00	0,00	0,00	0,00	0,00	0,00	0,00	0,23	0,00	0,31	15,40	0,15	52,68	782,88
V класс	10,46	844,23	0,01	0,00	0,00	512,81	0,00	0,00	0,00	0,00	0,00	2,64	0,30	99,51	218,03	0,00	0,00	10,46
Отходы при водоснабжении, водоотведении (блок 7 ФККО)																		
I класс	0,00	0,00	0,00	0,00	0,00	0,00	0,00	0,00	0,00	0,00	0,00	0,00	0,00	0,00	0,00	0,00	0,00	0,00
II класс	0,00	0,07	0,00	0,00	0,00	0,00	0,00	0,00	0,00	0,00	0,00	0,00	0,00	0,00	0,00	0,00	0,00	0,07
III класс	57,31	109,54	0,00	0,00	0,00	0,00	0,00	0,00	0,00	0,00	0,00	0,00	103,49	0,00	0,17	5,88	0,00	62,31
IV класс	6 391,05	35 324,29	25 611,59	0,00	1 160,00	15,02	0,00	9,06	44,05	0,00	1 500,78	1 259,96	8 431,06	12 203,12	23 532,95	17,79	18 947,09	899,23
V класс	39 834,98	106 997,05	33 091,95	0,00	3 528,88	19 586,42	7 260,52	3 633,00	67,14	5,00	1 660,34	10 307,14	1 426,13	1 734,16	69 800,38	5 581,22	33 587,16	36 004,15
Отходы строительства и ремонта (блок 8 ФККО)																		
I класс	0,00	0,00	0,00	0,00	0,00	0,00	0,00	0,00	0,00	0,00	0,00	0,00	0,00	0,00	0,00	0,00	0,00	0,00
II класс	0,00	0,00	0,00	0,00	0,00	0,00	0,00	0,00	0,00	0,00	0,00	0,00	0,00	0,00	0,00	0,00	0,00	0,00
III класс	60,20	228,17	0,00	0,00	0,00	0,00	0,00	0,00	0,00	0,00	0,00	6,74	235,80	9,87	0,01	0,00	0,00	35,96
IV класс	21,99	2 717,70	14 916,72	0,00	13,65	1 299,19	64,58	0,08	0,50	0,00	85,30	208,04	54,33	1 292,81	3 866,61	1 296,30	9 505,92	36,97

1	2	3	4	5	6	7	8	9	10	11	12	13	14	15	16	17	18	19
V класс	7 411,35	18 520,50	10 261,37	0,00	0,11	4 390,25	2 838,97	0,00	0,00	0,00	87,70	7 390,22	158,58	202,35	9 995,80	294,85	8 586,24	5 203,91
Отходы при выполнении прочих видов деятельности (блок 9 ФККО)																		
I класс	0,00	0,00	0,00	0,00	0,00	0,00	0,00	0,00	0,00	0,00	0,00	0,00	0,00	0,00	0,00	0,00	0,00	0,00
II класс	13,00	148,24	935,37	0,00	426,95	0,28	0,09	0,00	8,41	0,00	125,89	465,75	418,02	18,82	0,03	0,60	0,35	59,05
III класс	3 316,01	7 357,99	10 965,12	0,00	0,00	348,28	0,06	0,00	5 949,42	0,00	18,70	43,85	14 060,72	7,15	32,18	31,24	61,93	3 116,85
IV класс	1 336,58	4 794,88	10 455,19	0,00	0,00	553,19	435,78	0,00	5 527,22	0,00	83,70	3 675,72	296,69	152,06	882,11	99,21	4 304,62	1 082,88
V класс	0,84	628,41	37,07	0,00	0,00	0,65	0,34	0,00	0,16	0,00	3,35	250,92	5,22	7,85	365,38	1,67	49,68	2,08

2020 год

Наименование основного вида отходов и классов	Наличие отходов на начало отчетного	Образование отходов за отчетный год	Поступление- всего	Поступление - в т.ч. по импорту	Обработано отходов	Утилизировано отходов - всего	Утилизировано/использовано отходов для	Утилизировано/использовано отходов предварительно	Обезвреживание отходов - всего	Обезврежено отходов предварительно промежуточ	Передача отходов другим организациям	Передача - для утилизации	Передача - для обезвреживания	Передача - для хранения	Передача - для захоронения	Размещение на собственных	Размещение на собственных объектах -	Наличие в организации на конец отчетного
1	2	3	4	5	6	7	8	9	10	11	12	13	14	15	16	17	18	19
Отходы сельского, лесного хозяйства, рыбоводства и рыболовства (блок 1 ФККО)																		
I класс	0,00	0,00	0,00	0,00	0,00	0,00	0,00	0,00	0,00	0,00	0,00	0,00	0,00	0,00	0,00	0,00	0,00	0,00
II класс	0,00	0,00	0,00	0,00	0,00	0,00	0,00	0,00	0,00	0,00	0,00	0,00	0,00	0,00	0,00	0,00	0,00	0,00
III класс	0,00	2,14	0,84	0,00	0,00	0,00	0,00	0,00	0,00	0,00	1,68	1,31	0,00	0,00	0,00	0,00	0,00	0,00
IV класс	296,79	311 767,49	4 162,25	0,00	0,00	105 699,75	11 511,08	0,00	119 705,46	0,00	2,51	37 590,94	52 406,49	0,00	160,39	0,00	0,00	660,98
V класс	1 330,11	134 270,59	9 672,87	0,00	90,78	109 393,10	37 223,82	57,61	0,00	0,00	270,04	16 190,01	37,93	1 209,10	7 494,64	1 537,32	4 270,67	4 838,09
Отходы от добычи полезных ископаемых (блок 2 ФККО)																		
I класс	0,00	0,00	0,00	0,00	0,00	0,00	0,00	0,00	0,00	0,00	0,00	0,00	0,00	0,00	0,00	0,00	0,00	0,00
II класс	0,00	0,00	0,00	0,00	0,00	0,00	0,00	0,00	0,00	0,00	0,00	0,00	0,00	0,00	0,00	0,00	0,00	0,00
III класс	0,00	161,52	0,00	0,00	0,00	0,00	0,00	0,00	0,00	0,00	0,00	0,00	161,52	0,00	0,00	0,00	0,00	0,00
IV класс	10 178,52	24 754,95	20 015,04	0,00	0,00	236,77	64,65	0,00	20 015,04	0,00	0,00	5 825,13	15 778,61	0,00	0,41	0,00	0,00	13 092,54
V класс	101,79	110,77	1 298,50	0,00	0,00	39,57	0,00	0,00	0,00	0,00	0,00	0,05	2,49	0,00	96,96	24,44	1 245,76	126,23
Отходы обрабатывающих производств (блок 3 ФККО)																		
I класс	0,00	0,00	0,00	0,00	0,00	0,00	0,00	0,00	0,00	0,00	0,00	0,00	0,00	0,00	0,00	0,00	0,00	0,00
II класс	8,51	2 211,07	0,00	0,00	0,00	0,00	0,00	0,00	2 208,51	0,00	0,00	0,00	0,04	0,00	0,00	0,00	2,53	8,51
III класс	199,39	3 084,69	14,70	0,00	4,92	124,80	31,03	0,00	2 375,02	0,00	0,02	15,64	45,14	20,99	0,74	0,39	520,79	190,48
IV класс	124,21	7 497,25	4 876,92	0,00	0,00	905,50	643,72	0,00	16,06	0,00	1,38	941,54	111,26	185,12	1 455,52	0,56	5 492,67	3 389,33
V класс	1 170 014,62	264 920,00	13 863,24	0,00	235,12	193 005,81	80 982,59	212,44	115,63	0,00	2 198,74	62 886,33	153,44	330,00	7 677,22	2 918,98	9 247,60	1 211 353,49
Отходы потребления, производственные и непроизводственные (блок 4 ФККО)																		
I класс	3,97	202,56	28,42	0,00	0,00	0,02	0,00	0,00	15,86	0,00	0,00	0,72	214,38	0,66	0,05	0,11	0,01	3,23
II класс	2,27	14,24	3,86	0,00	0,00	0,00	0,00	0,00	0,00	0,00	0,13	13,27	3,19	0,34	0,07	0,00	0,00	3,38
III класс	205,70	1 971,96	4 527,35	0,00	1 650,01	236,14	33,65	0,00	588,91	0,00	2 124,05	2 802,78	491,33	58,01	9,22	9,85	4,94	389,39
IV класс	44,37	1 860,95	10 637,72	0,00	1 005,84	522,23	2,16	517,20	18,39	0,00	615,70	1 159,24	119,98	9,58	1 036,55	1,58	8 989,94	76,71
V класс	5 740,48	49 259,75	2 732 448,10	300,08	9 355,21	9 486,99	4 129,48	861,52	0,40	0,00	2 627 687,22	90 966,26	1 161,80	526,48	4 979,42	1 181,37	6 783,53	45 757,20
Отходы обеспечения электроэнергией, газом и паром (блок 6 ФККО)																		
I класс	0,00	0,00	0,00	0,00	0,00	0,00	0,00	0,00	0,00	0,00	0,00	0,00	0,00	0,00	0,00	0,00	0,00	0,00
II класс	0,00	0,00	0,00	0,00	0,00	0,00	0,00	0,00	0,00	0,00	0,00	0,00	0,00	0,00	0,00	0,00	0,00	0,00
III класс	0,00	0,00	0,00	0,00	0,00	0,00	0,00	0,00	0,00	0,00	0,00	0,00	0,00	0,00	0,00	0,00	0,00	0,00
IV класс	783,15	16,09	52,71	0,00	0,00	0,00	0,00	0,00	0,00	0,00	0,00	0,23	0,00	0,31	15,40	0,15	52,71	783,23
V класс	10,46	844,62	0,01	0,00	0,00	513,05	0,00	0,00	0,00	0,00	0,00	2,65	0,30	99,55	218,13	0,00	0,00	10,46
Отходы при водоснабжении, водоотведении (блок 7 ФККО)																		
I класс	0,00	0,00	0,00	0,00	0,00	0,00	0,00	0,00	0,00	0,00	0,00	0,00	0,00	0,00	0,00	0,00	0,00	0,00
II класс	0,00	0,07	0,00	0,00	0,00	0,00	0,00	0,00	0,00	0,00	0,00	0,00	0,00	0,00	0,00	0,00	0,00	0,07
III класс	57,33	109,59	0,00	0,00	0,00	0,00	0,00	0,00	0,00	0,00	0,00	0,00	103,54	0,00	0,17	5,88	0,00	62,34
IV класс	6 393,94	35 340,29	25 623,19	0,00	1 160,53	15,03	0,00	9,06	44,07	0,00	1 501,46	1 260,53	8 434,87	12 208,64	23 543,61	17,80	18 955,67	899,64
V класс	39 853,02	107 045,51	33 106,94	0,00	3 530,48	19 595,29	7 263,80	3 634,65	67,17	5,00	1 661,09	10 311,81	1 426,77	1 734,95	69 831,99	5 583,74	33 602,37	36 020,46
Отходы строительства и ремонта (блок 8 ФККО)																		
I класс	0,00	0,00	0,00	0,00	0,00	0,00	0,00	0,00	0,00	0,00	0,00	0,00	0,00	0,00	0,00	0,00	0,00	0,00
II класс	0,00	0,00	0,00	0,00	0,00	0,00	0,00	0,00	0,00	0,00	0,00	0,00	0,00	0,00	0,00	0,00	0,00	0,00
III класс	60,27	228,42	0,00	0,00	0,00	0,00	0,00	0,00	0,00	0,00	0,00	0,00	6,75	236,06	9,88	0,01	0,00	35,99
IV класс	22,01	2 720,67	14 933,01	0,00	13,66	1 300,61	64,65	0,00	0,50	0,00	85,39	208,26	54,39	1 294,22	3 870,83	1 297,71	9 516,29	37,01
V класс	7 419,45	18 540,72	10 272,57	0,00	0,11	4 395,05	2 842,07	0,00	0,00	0,00	87,80	7 398,29	158,75	202,58	10 006,72	295,17	8 595,62	5 209,59
Отходы при выполнении прочих видов деятельности (блок 9 ФККО)																		
I класс	0,00	0,00	0,00	0,00	0,00	0,00	0,00	0,00	0,00	0,00	0,00	0,00	0,00	0,00	0,00	0,00	0,00	0,00
II класс	13,00	148,30	935,79	0,00	427,14	0,28	0,09	0,00	8,41	0,00	125,95	465,96	418,21	18,83	0,03	0,60	0,35	59,08
III класс	5 318,42	7 361,32	10 970,09	0,00	0,00	348,44	0,06	0,00	5 952,12	0,00	18,71	43,87	14 067,09	7,15	32,20	31,26	61,95	3 118,26
IV класс	1 337,18	4 797,05	10 459,92	0,00	0,00	553,44	435,98	0,00	5 529,73	0,00	83,74	3 677,39	296,82	152,13	882,51	99,26	4 306,57	1 083,37
V класс	0,84	628,70	57,09	0,00	0,00	0,65	0,34	0,00	0,16	0,00	3,35	251,03	5,22	7,85	365,54	1,67	49,70	2,08

2021 год

Наименование основного вида отходов и классов опасности	Наличие отходов на начало отчётного	Образовани е отходов за отчетный год	Поступление- всего	Поступлен ие - в т.ч. по импорту	Обработано отходов	Утилизиров ано отходов - всего	Утилизиро вано/испол ьзовано отходов	Утилизир овано/исп ользовано отходов	Обезврежива ние отходов - всего	Обезврежено отходов предвари	Передача отходов другим организациям -	Передача - для утилизации	Передача - для обезврежи вания	Передача - для хранения	Передача - для захоронени я	Размещен ие на собствен ных	Размещени е на собственн ых	Наличие в организации на конец отчетного
1	2	3	4	5	6	7	8	9	10	11	12	13	14	15	16	17	18	19
Отходы сельского, лесного хозяйства, рыбоводства и рыболовства (блок 1 ФККО)																		
I класс	0,00	0,00	0,00	0,00	0,00	0,00	0,00	0,00	0,00	0,00	0,00	0,00	0,00	0,00	0,00	0,00	0,00	0,00
II класс	0,00	0,00	0,00	0,00	0,00	0,00	0,00	0,00	0,00	0,00	0,00	0,00	0,00	0,00	0,00	0,00	0,00	0,00
III класс	0,00	2,21	0,86	0,00	0,00	0,00	0,00	0,00	0,00	0,00	1,72	1,34	0,00	0,00	0,00	0,00	0,00	0,00
IV класс	305,40	320 808,75	4 282,95	0,00	0,00	108 765,04	11 844,90	0,00	123 176,92	0,00	2,59	38 681,08	53 926,28	0,00	165,04	0,00	0,00	680,15
V класс	1 368,68	138 164,44	9 953,38	0,00	93,42	112 565,50	38 303,31	59,28	0,00	0,00	277,87	16 659,52	39,03	1 244,16	7 711,98	1 581,90	4 394,52	4 978,40
Отходы от добычи полезных ископаемых (блок 2 ФККО)																		
I класс	0,00	0,00	0,00	0,00	0,00	0,00	0,00	0,00	0,00	0,00	0,00	0,00	0,00	0,00	0,00	0,00	0,00	0,00
II класс	0,00	0,00	0,00	0,00	0,00	0,00	0,00	0,00	0,00	0,00	0,00	0,00	0,00	0,00	0,00	0,00	0,00	0,00
III класс	0,00	165,72	0,00	0,00	0,00	0,00	0,00	0,00	0,00	0,00	0,00	0,00	165,72	0,00	0,00	0,00	0,00	0,00
IV класс	10 443,16	25 398,58	20 535,43	0,00	0,00	242,93	66,33	0,00	20 535,43	0,00	0,00	5 976,58	16 188,85	0,00	0,42	0,00	0,00	13 432,95
V класс	104,43	113,65	1 332,26	0,00	0,00	40,60	0,00	0,00	0,00	0,00	0,00	0,05	2,55	0,00	99,48	25,08	1 278,15	129,51
Отходы обрабатывающих производств (блок 3 ФККО)																		
I класс	0,00	0,00	0,00	0,00	0,00	0,00	0,00	0,00	0,00	0,00	0,00	0,00	0,00	0,00	0,00	0,00	0,00	0,00
II класс	8,73	2 268,56	0,00	0,00	0,00	0,00	0,00	0,00	2 265,93	0,00	0,00	0,00	0,04	0,00	0,00	0,00	2,60	8,73
III класс	204,57	3 164,90	15,08	0,00	5,05	128,05	31,84	0,00	2 436,77	0,00	0,02	16,05	46,31	21,54	0,76	0,40	534,34	195,43
IV класс	127,44	7 692,18	5 003,72	0,00	0,00	929,04	660,45	0,00	16,48	0,00	1,42	966,02	114,15	189,93	1 493,36	0,58	5 635,48	3 477,45
V класс	1 200 435,00	271 807,92	14 233,68	0,00	241,24	198 023,96	83 088,14	217,96	118,63	0,00	2 255,91	64 521,37	157,43	338,58	7 876,82	2 994,87	9 488,04	1 242 848,68
Отходы потребления, производственные и непроизводственные (блок 4 ФККО)																		
I класс	3,97	202,46	28,41	0,00	0,00	0,02	0,00	0,00	15,85	0,00	0,00	0,72	214,27	0,66	0,05	0,11	0,01	3,23
II класс	2,27	14,23	3,86	0,00	0,00	0,00	0,00	0,00	0,00	0,00	0,13	13,26	3,19	0,34	0,07	0,00	0,00	3,37
III класс	205,60	1 971,01	4 525,17	0,00	1 649,22	236,03	33,63	0,00	588,62	0,00	2 123,03	2 801,43	491,09	57,98	9,21	9,84	4,94	389,21
IV класс	44,34	1 860,05	10 632,60	0,00	1 005,35	521,98	2,16	516,95	18,38	0,00	615,40	1 158,68	119,92	9,58	1 030,05	1,58	8 985,62	76,67
V класс	5 737,72	49 236,06	2 731 133,91	299,93	9 350,71	9 482,43	4 127,49	861,11	0,40	0,00	2 626 423,41	90 922,51	1 161,24	526,23	4 977,02	1 180,80	6 780,27	45 735,19
Отходы обеспечения электроэнергией, газом и паром (блок 6 ФККО)																		
I класс	0,00	0,00	0,00	0,00	0,00	0,00	0,00	0,00	0,00	0,00	0,00	0,00	0,00	0,00	0,00	0,00	0,00	0,00
II класс	0,00	0,00	0,00	0,00	0,00	0,00	0,00	0,00	0,00	0,00	0,00	0,00	0,00	0,00	0,00	0,00	0,00	0,00
III класс	0,00	0,00	0,00	0,00	0,00	0,00	0,00	0,00	0,00	0,00	0,00	0,00	0,00	0,00	0,00	0,00	0,00	0,00
IV класс	782,78	16,08	52,68	0,00	0,00	0,00	0,00	0,00	0,00	0,00	0,00	0,23	0,00	0,31	15,40	0,15	52,68	782,86
V класс	10,46	844,21	0,01	0,00	0,00	512,80	0,00	0,00	0,00	0,00	0,00	2,64	0,30	99,51	218,02	0,00	0,00	10,46
Отходы при водоснабжении, водоотведении (блок 7 ФККО)																		
I класс	0,00	0,00	0,00	0,00	0,00	0,00	0,00	0,00	0,00	0,00	0,00	0,00	0,00	0,00	0,00	0,00	0,00	0,00
II класс	0,00	0,07	0,00	0,00	0,00	0,00	0,00	0,00	0,00	0,00	0,00	0,00	0,00	0,00	0,00	0,00	0,00	0,07
III класс	57,30	109,54	0,00	0,00	0,00	0,00	0,00	0,00	0,00	0,00	0,00	0,00	103,49	0,00	0,17	5,88	0,00	62,31
IV класс	6 390,86	35 323,30	25 610,87	0,00	1 159,97	15,02	0,00	9,06	44,05	0,00	1 500,74	1 259,92	8 430,82	12 202,77	23 532,28	17,79	18 946,55	899,20
V класс	39 833,85	106 994,02	33 091,01	0,00	3 528,78	19 585,86	7 260,31	3 632,90	67,14	5,00	1 660,30	10 306,85	1 426,09	1 734,11	69 798,40	5 581,06	33 586,21	36 003,13
Отходы строительства и ремонта (блок 8 ФККО)																		
I класс	0,00	0,00	0,00	0,00	0,00	0,00	0,00	0,00	0,00	0,00	0,00	0,00	0,00	0,00	0,00	0,00	0,00	0,00
II класс	0,00	0,00	0,00	0,00	0,00	0,00	0,00	0,00	0,00	0,00	0,00	0,00	0,00	0,00	0,00	0,00	0,00	0,00
III класс	60,39	228,88	0,00	0,00	0,00	0,00	0,00	0,00	0,00	0,00	0,00	6,76	236,53	9,90	0,01	0,00	0,00	36,07
IV класс	22,06	2 726,14	14 963,08	0,00	13,69	1 303,23	64,78	0,00	0,50	0,00	85,56	208,68	54,50	1 296,83	3 878,62	1 300,33	9 535,46	37,08
V класс	7 434,39	18 578,05	10 293,26	0,00	0,11	4 403,90	2 847,79	0,00	0,00	0,00	87,98	7 413,19	159,07	202,98	10 026,86	295,77	8 612,93	5 220,08
Отходы при выполнении прочих видов деятельности (блок 9 ФККО)																		
I класс	0,00	0,00	0,00	0,00	0,00	0,00	0,00	0,00	0,00	0,00	0,00	0,00	0,00	0,00	0,00	0,00	0,00	0,00
II класс	13,00	148,23	935,34	0,00	426,94	0,28	0,09	0,00	8,41	0,00	125,89	465,74	418,01	18,82	0,03	0,60	0,35	59,05
III класс	5 315,86	7 357,78	10 964,81	0,00	0,00	348,27	0,06	0,00	5 949,26	0,00	18,70	43,85	14 060,32	7,15	32,18	31,24	61,93	3 116,76
IV класс	1 336,54	4 794,74	10 454,89	0,00	0,00	553,18	435,77	0,00	5 527,07	0,00	83,70	3 675,62	296,68	152,06	882,09	99,21	4 304,49	1 082,85
V класс	0,84	628,39	57,07	0,00	0,00	0,65	0,34	0,00	0,16	0,00	3,35	250,91	5,22	7,84	365,36	1,67	49,68	2,08

2022 год

Наименование основного вида отходов и классов опасности	Наличие отходов на начало отчетного	Образовано отходов за отчетный год	Поступление - всего	Поступление - в т.ч. по импорту	Обработано отходов	Утилизировано отходов - всего	Утилизировано/использовано отходов	Утилизировано/использовано отходов	Обезвреживание отходов - всего	Обезврежено отходов предварительно	Передача отходов другим организациям -	Передача - для утилизации	Передача - для обезвреживания	Передача - для хранения	Передача - для захоронения	Размещение на собственных	Размещение на собственных	Наличие в организации на конец отчетного
1	2	3	4	5	6	7	8	9	10	11	12	13	14	15	16	17	18	19
Отходы сельского, лесного хозяйства, рыбоводства и рыболовства (блок 1 ФККО)																		
I класс	0,00	0,00	0,00	0,00	0,00	0,00	0,00	0,00	0,00	0,00	0,00	0,00	0,00	0,00	0,00	0,00	0,00	0,00
II класс	0,00	0,00	0,00	0,00	0,00	0,00	0,00	0,00	0,00	0,00	0,00	0,00	0,00	0,00	0,00	0,00	0,00	0,00
III класс	0,00	2,25	0,88	0,00	0,00	0,00	0,00	0,00	0,00	0,00	1,76	1,37	0,00	0,00	0,00	0,00	0,00	0,00
IV класс	310,90	326 583,31	4 360,04	0,00	0,00	110 722,82	12 058,11	0,00	125 394,11	0,00	2,63	39 377,34	54 896,95	0,00	168,01	0,00	0,00	692,39
V класс	1 393,32	140 651,40	10 132,54	0,00	95,10	114 591,67	38 992,77	60,35	0,00	0,00	282,87	16 959,39	39,73	1 266,56	7 850,80	1 610,38	4 473,62	5 068,01
Отходы от добычи полезных ископаемых (блок 2 ФККО)																		
I класс	0,00	0,00	0,00	0,00	0,00	0,00	0,00	0,00	0,00	0,00	0,00	0,00	0,00	0,00	0,00	0,00	0,00	0,00
II класс	0,00	0,00	0,00	0,00	0,00	0,00	0,00	0,00	0,00	0,00	0,00	0,00	0,00	0,00	0,00	0,00	0,00	0,00
III класс	0,00	170,69	0,00	0,00	0,00	0,00	0,00	0,00	0,00	0,00	0,00	0,00	170,69	0,00	0,00	0,00	0,00	0,00
IV класс	10 756,45	26 160,53	21 151,49	0,00	0,00	250,22	68,32	0,00	21 151,49	0,00	0,00	6 155,88	16 674,51	0,00	0,43	0,00	0,00	13 835,94
V класс	107,57	117,06	1 372,23	0,00	0,00	41,82	0,00	0,00	0,00	0,00	0,00	0,05	2,63	0,00	102,46	25,83	1 316,50	133,40
Отходы обрабатывающих производств (блок 3 ФККО)																		
I класс	0,00	0,00	0,00	0,00	0,00	0,00	0,00	0,00	0,00	0,00	0,00	0,00	0,00	0,00	0,00	0,00	0,00	0,00
II класс	8,99	2 336,62	0,00	0,00	0,00	0,00	0,00	0,00	2 333,91	0,00	0,00	0,00	0,04	0,00	0,00	0,00	2,67	8,99
III класс	210,71	3 259,84	15,53	0,00	5,20	131,89	32,79	0,00	2 509,88	0,00	0,02	16,53	47,70	22,18	0,78	0,42	550,37	201,29
IV класс	131,26	7 922,95	5 153,83	0,00	0,00	956,91	680,27	0,00	16,98	0,00	1,46	995,00	117,57	195,63	1 538,17	0,60	5 804,55	3 581,77
V класс	1 236 448,05	279 962,16	14 650,39	0,00	248,48	203 964,68	85 580,79	224,50	122,19	0,00	2 323,59	66 457,01	162,15	348,74	8 113,13	3 084,72	9 772,68	1 280 134,14
Отходы потребления, производственные и непроизводственные (блок 4 ФККО)																		
I класс	3,97	202,28	28,38	0,00	0,00	0,02	0,00	0,00	15,84	0,00	0,00	0,72	214,07	0,66	0,05	0,11	0,01	3,22
II класс	2,27	14,22	3,86	0,00	0,00	0,00	0,00	0,00	0,00	0,00	0,13	13,25	3,18	0,34	0,07	0,00	0,00	3,37
III класс	205,41	1 969,18	4 520,98	0,00	1 647,69	235,81	33,60	0,00	588,08	0,00	2 121,07	2 798,84	490,64	57,93	9,20	9,84	4,94	388,85
IV класс	44,30	1 858,33	10 622,75	0,00	1 004,42	521,50	2,16	516,47	18,37	0,00	614,83	1 157,61	119,81	9,57	1 029,10	1,57	8 977,29	76,60
V класс	5 732,41	49 190,45	2 728 604,22	299,66	9 342,05	9 473,65	4 123,67	860,31	0,40	0,00	2 623 990,71	90 838,30	1 160,17	525,74	4 972,41	1 179,71	6 773,99	45 692,83
Отходы обеспечения электроэнергией, газом и паром (блок 6 ФККО)																		
I класс	0,00	0,00	0,00	0,00	0,00	0,00	0,00	0,00	0,00	0,00	0,00	0,00	0,00	0,00	0,00	0,00	0,00	0,00
II класс	0,00	0,00	0,00	0,00	0,00	0,00	0,00	0,00	0,00	0,00	0,00	0,00	0,00	0,00	0,00	0,00	0,00	0,00
III класс	0,00	0,00	0,00	0,00	0,00	0,00	0,00	0,00	0,00	0,00	0,00	0,00	0,00	0,00	0,00	0,00	0,00	0,00
IV класс	782,05	16,06	52,63	0,00	0,00	0,00	0,00	0,00	0,00	0,00	0,00	0,23	0,00	0,31	15,38	0,15	52,63	782,13
V класс	10,45	843,43	0,01	0,00	0,00	512,32	0,00	0,00	0,00	0,00	0,00	2,64	0,30	99,41	217,82	0,00	0,00	10,45
Отходы при водоснабжении, водоотведении (блок 7 ФККО)																		
I класс	0,00	0,00	0,00	0,00	0,00	0,00	0,00	0,00	0,00	0,00	0,00	0,00	0,00	0,00	0,00	0,00	0,00	0,00
II класс	0,00	0,07	0,00	0,00	0,00	0,00	0,00	0,00	0,00	0,00	0,00	0,00	0,00	0,00	0,00	0,00	0,00	0,07
III класс	57,25	109,44	0,00	0,00	0,00	0,00	0,00	0,00	0,00	0,00	0,00	0,00	103,39	0,00	0,17	5,87	0,00	62,25
IV класс	6 384,94	35 290,58	25 587,15	0,00	1 158,90	15,00	0,00	9,05	44,01	0,00	1 499,35	1 258,75	8 423,01	12 191,47	23 510,49	17,77	18 929,00	898,37
V класс	39 796,95	106 894,92	33 060,36	0,00	3 525,51	19 567,72	7 253,59	3 629,54	67,08	4,99	1 658,76	10 297,30	1 424,76	1 732,51	69 733,75	5 575,89	33 555,10	35 969,78
Отходы строительства и ремонта (блок 8 ФККО)																		
I класс	0,00	0,00	0,00	0,00	0,00	0,00	0,00	0,00	0,00	0,00	0,00	0,00	0,00	0,00	0,00	0,00	0,00	0,00
II класс	0,00	0,00	0,00	0,00	0,00	0,00	0,00	0,00	0,00	0,00	0,00	0,00	0,00	0,00	0,00	0,00	0,00	0,00
III класс	60,51	229,34	0,00	0,00	0,00	0,00	0,00	0,00	0,00	0,00	0,00	6,78	237,01	9,92	0,01	0,00	0,00	36,14
IV класс	22,10	2 731,62	14 993,15	0,00	13,72	1 305,85	64,91	0,00	0,50	0,00	85,74	209,10	54,61	1 299,44	3 886,42	1 302,94	9 554,62	37,16
V класс	7 449,33	18 615,39	10 313,94	0,00	0,11	4 412,75	2 853,52	0,00	0,00	0,00	88,15	7 428,08	159,39	203,39	10 047,01	296,36	8 630,24	5 230,57
Отходы при выполнении прочих видов деятельности (блок 9 ФККО)																		
I класс	0,00	0,00	0,00	0,00	0,00	0,00	0,00	0,00	0,00	0,00	0,00	0,00	0,00	0,00	0,00	0,00	0,00	0,00
II класс	12,98	148,10	934,48	0,00	426,54	0,28	0,09	0,00	8,40	0,00	125,77	465,30	417,63	18,80	0,03	0,60	0,35	58,99
III класс	5 310,94	7 350,97	10 954,66	0,00	0,00	347,95	0,06	0,00	5 943,75	0,00	18,68	43,81	14 047,30	7,14	32,15	31,21	61,87	3 113,88
IV класс	1 335,30	4 790,30	10 445,21	0,00	0,00	552,66	435,36	0,00	5 521,95	0,00	83,62	3 672,21	296,41	151,92	881,27	99,12	4 300,51	1 081,84
V класс	0,84	627,81	57,01	0,00	0,00	0,65	0,34	0,00	0,16	0,00	3,34	250,68	5,21	7,84	365,03	1,67	49,63	2,08

2023 год

Наименование основного вида отходов и классов опасности	Наличие отходов на начало отчетного	Образование отходов за отчетный год	Поступление- всего	Поступление - в т.ч. по импорту	Обработано отходов	Утилизировано отходов - всего	Утилизировано/использовано отходов	Утилизировано/использовано отходов	Обезвреживание отходов - всего	Обезврежено отходов предвари	Передача отходов другим организациям	Передача - для утилизации	Передача - для обезвреживания	Передача - для хранения	Передача - для захоронения	Размещение на собствен ных	Размещение на собствен ных	Наличие в организации на конец отчетного
1	2	3	4	5	6	7	8	9	10	11	12	13	14	15	16	17	18	19
Отходы сельского, лесного хозяйства, рыбоводства и рыболовства (блок 1 ФККО)																		
I класс	0,00	0,00	0,00	0,00	0,00	0,00	0,00	0,00	0,00	0,00	0,00	0,00	0,00	0,00	0,00	0,00	0,00	0,00
II класс	0,00	0,00	0,00	0,00	0,00	0,00	0,00	0,00	0,00	0,00	0,00	0,00	0,00	0,00	0,00	0,00	0,00	0,00
III класс	0,00	2,29	0,89	0,00	0,00	0,00	0,00	0,00	0,00	0,00	1,79	1,39	0,00	0,00	0,00	0,00	0,00	0,00
IV класс	316,81	332 788,39	4 442,89	0,00	0,00	112 826,55	12 287,21	0,00	127 776,59	0,00	2,68	40 125,51	55 940,00	0,00	171,21	0,00	0,00	705,55
V класс	1 419,79	143 323,78	10 325,06	0,00	96,91	116 768,92	39 733,63	61,50	0,00	0,00	288,25	17 281,62	40,49	1 290,62	7 999,96	1 640,98	4 558,62	5 164,30
Отходы от добычи полезных ископаемых (блок 2 ФККО)																		
I класс	0,00	0,00	0,00	0,00	0,00	0,00	0,00	0,00	0,00	0,00	0,00	0,00	0,00	0,00	0,00	0,00	0,00	0,00
II класс	0,00	0,00	0,00	0,00	0,00	0,00	0,00	0,00	0,00	0,00	0,00	0,00	0,00	0,00	0,00	0,00	0,00	0,00
III класс	0,00	175,13	0,00	0,00	0,00	0,00	0,00	0,00	0,00	0,00	0,00	0,00	175,13	0,00	0,00	0,00	0,00	0,00
IV класс	11 036,12	26 840,71	21 701,43	0,00	0,00	256,72	70,09	0,00	21 701,43	0,00	0,00	6 315,93	17 108,05	0,00	0,45	0,00	0,00	14 195,67
V класс	110,36	120,11	1 407,91	0,00	0,00	42,91	0,00	0,00	0,00	0,00	0,00	0,05	2,70	0,00	105,13	26,50	1 350,73	136,86
Отходы обрабатывающих производств (блок 3 ФККО)																		
I класс	0,00	0,00	0,00	0,00	0,00	0,00	0,00	0,00	0,00	0,00	0,00	0,00	0,00	0,00	0,00	0,00	0,00	0,00
II класс	9,22	2 397,37	0,00	0,00	0,00	0,00	0,00	0,00	2 394,59	0,00	0,00	0,00	0,04	0,00	0,00	0,00	2,74	9,22
III класс	216,19	3 344,60	15,94	0,00	5,33	135,32	33,65	0,00	2 575,13	0,00	0,02	16,96	48,94	22,76	0,80	0,43	564,68	206,53
IV класс	134,67	8 128,94	5 287,83	0,00	0,00	981,79	697,96	0,00	17,42	0,00	1,50	1 020,87	120,63	200,72	1 578,16	0,61	5 955,47	3 674,90
V класс	1 268 595,70	287 241,18	15 031,30	0,00	254,94	209 267,76	87 805,89	230,34	125,37	0,00	2 384,00	68 184,90	166,36	357,81	8 324,07	3 164,92	10 026,77	1 313 417,63
Отходы потребления, производственные и непроизводственные (блок 4 ФККО)																		
I класс	3,96	202,05	28,35	0,00	0,00	0,02	0,00	0,00	15,82	0,00	0,00	0,72	213,83	0,66	0,05	0,11	0,01	3,22
II класс	2,27	14,20	3,85	0,00	0,00	0,00	0,00	0,00	0,00	0,00	0,13	13,24	3,18	0,34	0,07	0,00	0,00	3,37
III класс	205,18	1 966,95	4 515,86	0,00	1 645,83	235,54	33,56	0,00	587,41	0,00	2 118,67	2 795,67	490,08	57,86	9,19	9,82	4,93	388,41
IV класс	44,25	1 856,23	10 610,73	0,00	1 003,28	520,91	2,16	515,89	18,35	0,00	614,13	1 156,30	119,68	9,56	1 027,94	1,57	8 967,13	76,51
V класс	5 725,92	49 134,77	2 725 515,63	299,32	9 331,47	9 462,92	4 119,00	859,33	0,40	0,00	2 621 020,53	90 735,47	1 158,85	525,15	4 966,79	1 178,37	6 766,32	45 641,11
Отходы обеспечения электроэнергией, газом и паром (блок 6 ФККО)																		
I класс	0,00	0,00	0,00	0,00	0,00	0,00	0,00	0,00	0,00	0,00	0,00	0,00	0,00	0,00	0,00	0,00	0,00	0,00
II класс	0,00	0,00	0,00	0,00	0,00	0,00	0,00	0,00	0,00	0,00	0,00	0,00	0,00	0,00	0,00	0,00	0,00	0,00
III класс	0,00	0,00	0,00	0,00	0,00	0,00	0,00	0,00	0,00	0,00	0,00	0,00	0,00	0,00	0,00	0,00	0,00	0,00
IV класс	781,17	16,04	52,57	0,00	0,00	0,00	0,00	0,00	0,00	0,00	0,00	0,23	0,00	0,31	15,36	0,15	52,57	781,25
V класс	10,43	842,47	0,01	0,00	0,00	511,74	0,00	0,00	0,00	0,00	0,00	2,64	0,30	99,30	217,58	0,00	0,00	10,43
Отходы при водоснабжении, водоотведении (блок 7 ФККО)																		
I класс	0,00	0,00	0,00	0,00	0,00	0,00	0,00	0,00	0,00	0,00	0,00	0,00	0,00	0,00	0,00	0,00	0,00	0,00
II класс	0,00	0,07	0,00	0,00	0,00	0,00	0,00	0,00	0,00	0,00	0,00	0,00	0,00	0,00	0,00	0,00	0,00	0,07
III класс	57,19	109,31	0,00	0,00	0,00	0,00	0,00	0,00	0,00	0,00	0,00	0,00	103,28	0,00	0,17	5,87	0,00	62,18
IV класс	6 377,72	35 250,63	25 558,18	0,00	1 157,58	14,99	0,00	9,04	43,96	0,00	1 497,65	1 257,33	8 413,47	12 177,67	23 483,88	17,75	18 907,57	897,35
V класс	39 751,91	106 773,92	33 022,94	0,00	3 521,52	19 545,57	7 245,37	3 625,43	67,00	4,98	1 656,88	10 285,64	1 423,15	1 730,55	69 654,82	5 569,58	33 517,12	35 929,07
Отходы строительства и ремонта (блок 8 ФККО)																		
I класс	0,00	0,00	0,00	0,00	0,00	0,00	0,00	0,00	0,00	0,00	0,00	0,00	0,00	0,00	0,00	0,00	0,00	0,00
II класс	0,00	0,00	0,00	0,00	0,00	0,00	0,00	0,00	0,00	0,00	0,00	0,00	0,00	0,00	0,00	0,00	0,00	0,00
III класс	60,23	228,27	0,00	0,00	0,00	0,00	0,00	0,00	0,00	0,00	0,00	6,74	235,90	9,88	0,01	0,00	0,00	35,97
IV класс	22,00	2 718,84	14 922,99	0,00	13,66	1 299,74	64,60	0,00	0,50	0,00	85,33	208,12	54,35	1 293,36	3 868,23	1 296,84	9 509,91	36,98
V класс	7 414,47	18 528,27	10 265,68	0,00	0,11	4 392,10	2 840,16	0,00	0,00	0,00	87,74	7 393,32	158,65	202,44	10 000,00	294,97	8 589,85	5 206,09
Отходы при выполнении прочих видов деятельности (блок 9 ФККО)																		
I класс	0,00	0,00	0,00	0,00	0,00	0,00	0,00	0,00	0,00	0,00	0,00	0,00	0,00	0,00	0,00	0,00	0,00	0,00
II класс	12,97	147,93	933,42	0,00	426,06	0,28	0,09	0,00	8,39	0,00	125,63	464,78	417,15	18,78	0,03	0,60	0,35	58,93
III класс	5 304,93	7 342,65	10 942,26	0,00	0,00	347,55	0,06	0,00	5 937,02	0,00	18,66	43,76	14 031,40	7,13	32,11	31,18	61,80	3 110,35
IV класс	1 333,79	4 784,88	10 433,38	0,00	0,00	552,04	434,87	0,00	5 515,70	0,00	83,53	3 668,06	296,07	151,74	880,28	99,00	4 295,64	1 080,62
V класс	0,84	627,10	56,95	0,00	0,00	0,65	0,34	0,00	0,16	0,00	3,34	250,39	5,21	7,83	364,61	1,67	49,58	2,08

2024 год

Наименование основного вида отходов и классов опасности	Наличие отходов на начало отчетного	Образовано отходов за отчетный год	Поступление- всего	Поступление - в т.ч. по импорту	Обработано отходов	Утилизировано отходов - всего	Утилизировано/использовано отходов	Утилизировано/использовано отходов	Обезвреживание отходов - всего	Обезврежено отходов предавари	Передача отходов другим организациям	Передача - для утилизации	Передача - для обезвреживания	Передача - для хранения	Передача - для захоронения	Размещение на собственных	Размещение на собственных	Наличие в организации на конец отчетного
1	2	3	4	5	6	7	8	9	10	11	12	13	14	15	16	17	18	19
Отходы сельского, лесного хозяйства, рыбоводства и рыболовства (блок 1 ФККО)																		
I класс	0,00	0,00	0,00	0,00	0,00	0,00	0,00	0,00	0,00	0,00	0,00	0,00	0,00	0,00	0,00	0,00	0,00	0,00
II класс	0,00	0,00	0,00	0,00	0,00	0,00	0,00	0,00	0,00	0,00	0,00	0,00	0,00	0,00	0,00	0,00	0,00	0,00
III класс	0,00	2,33	0,91	0,00	0,00	0,00	0,00	0,00	0,00	0,00	1,82	1,42	0,00	0,00	0,00	0,00	0,00	0,00
IV класс	322,83	339 111,37	4 527,30	0,00	0,00	114 970,25	12 520,67	0,00	130 204,35	0,00	2,73	40 887,89	57 002,86	0,00	174,46	0,00	0,00	718,95
V класс	1 446,77	146 046,93	10 521,24	0,00	98,75	118 987,53	40 488,57	62,67	0,00	0,00	293,73	17 609,97	41,26	1 315,14	8 151,96	1 672,15	4 645,24	5 262,42
Отходы от добычи полезных ископаемых (блок 2 ФККО)																		
I класс	0,00	0,00	0,00	0,00	0,00	0,00	0,00	0,00	0,00	0,00	0,00	0,00	0,00	0,00	0,00	0,00	0,00	0,00
II класс	0,00	0,00	0,00	0,00	0,00	0,00	0,00	0,00	0,00	0,00	0,00	0,00	0,00	0,00	0,00	0,00	0,00	0,00
III класс	0,00	180,38	0,00	0,00	0,00	0,00	0,00	0,00	0,00	0,00	0,00	0,00	180,38	0,00	0,00	0,00	0,00	0,00
IV класс	11 367,20	27 645,93	22 352,47	0,00	0,00	264,42	72,20	0,00	22 352,47	0,00	0,00	6 505,41	17 621,29	0,00	0,46	0,00	0,00	14 621,54
V класс	113,67	123,71	1 450,15	0,00	0,00	44,20	0,00	0,00	0,00	0,00	0,00	0,06	2,78	0,00	108,28	27,30	1 391,25	140,97
Отходы обрабатывающих производств (блок 3 ФККО)																		
I класс	0,00	0,00	0,00	0,00	0,00	0,00	0,00	0,00	0,00	0,00	0,00	0,00	0,00	0,00	0,00	0,00	0,00	0,00
II класс	9,50	2 469,29	0,00	0,00	0,00	0,00	0,00	0,00	2 466,43	0,00	0,00	0,00	0,04	0,00	0,00	0,00	2,83	9,50
III класс	222,67	3 444,94	16,41	0,00	5,49	139,38	34,66	0,00	2 652,39	0,00	0,02	17,47	50,41	23,44	0,83	0,44	581,62	212,72
IV класс	138,71	8 372,81	5 446,46	0,00	0,00	1 011,24	718,89	0,00	17,94	0,00	1,54	1 051,49	124,25	206,74	1 625,50	0,63	6 134,13	3 785,14
V класс	1 306 653,57	295 858,41	15 482,24	0,00	262,58	215 545,80	90 440,06	237,25	129,13	0,00	2 455,52	70 230,44	171,35	368,54	8 573,79	3 259,87	10 327,57	1 352 820,15
Отходы потребления, производственные и непроизводственные (блок 4 ФККО)																		
I класс	3,96	201,79	28,31	0,00	0,00	0,02	0,00	0,00	15,80	0,00	0,00	0,72	213,56	0,66	0,05	0,11	0,01	3,21
II класс	2,26	14,18	3,85	0,00	0,00	0,00	0,00	0,00	0,00	0,00	0,13	13,22	3,18	0,34	0,07	0,00	0,00	3,36
III класс	204,91	1 964,41	4 510,03	0,00	1 643,70	235,24	33,52	0,00	586,65	0,00	2 115,93	2 792,06	489,45	57,79	9,18	9,81	4,93	387,90
IV класс	44,20	1 853,83	10 597,03	0,00	1 001,99	520,24	2,15	515,22	18,32	0,00	613,34	1 154,81	119,52	9,54	1 026,61	1,57	8 955,56	76,41
V класс	5 718,53	49 071,34	2 721 997,12	298,93	9 319,43	9 450,71	4 113,68	858,23	0,40	0,00	2 617 636,92	90 618,34	1 157,36	524,47	4 960,37	1 176,85	6 757,59	45 582,19
Отходы обеспечения электроэнергией, газом и паром (блок 6 ФККО)																		
I класс	0,00	0,00	0,00	0,00	0,00	0,00	0,00	0,00	0,00	0,00	0,00	0,00	0,00	0,00	0,00	0,00	0,00	0,00
II класс	0,00	0,00	0,00	0,00	0,00	0,00	0,00	0,00	0,00	0,00	0,00	0,00	0,00	0,00	0,00	0,00	0,00	0,00
III класс	0,00	0,00	0,00	0,00	0,00	0,00	0,00	0,00	0,00	0,00	0,00	0,00	0,00	0,00	0,00	0,00	0,00	0,00
IV класс	780,16	16,02	52,50	0,00	0,00	0,00	0,00	0,00	0,00	0,00	0,00	0,23	0,00	0,31	15,34	0,15	52,50	780,24
V класс	10,42	841,39	0,01	0,00	0,00	511,08	0,00	0,00	0,00	0,00	0,00	2,64	0,30	99,17	217,29	0,00	0,00	10,42
Отходы при водоснабжении, водоотведении (блок 7 ФККО)																		
I класс	0,00	0,00	0,00	0,00	0,00	0,00	0,00	0,00	0,00	0,00	0,00	0,00	0,00	0,00	0,00	0,00	0,00	0,00
II класс	0,00	0,07	0,00	0,00	0,00	0,00	0,00	0,00	0,00	0,00	0,00	0,00	0,00	0,00	0,00	0,00	0,00	0,07
III класс	57,11	109,17	0,00	0,00	0,00	0,00	0,00	0,00	0,00	0,00	0,00	0,00	0,00	0,00	0,00	0,00	0,00	0,07
IV класс	6 369,48	35 205,12	25 525,19	0,00	1 156,09	14,97	0,00	9,03	43,90	0,00	1 495,72	1 255,71	8 402,61	12 161,95	23 453,56	17,73	18 883,17	896,20
V класс	39 700,59	106 636,08	32 980,31	0,00	3 516,98	19 520,34	7 236,02	3 620,75	66,92	4,98	1 654,74	10 272,36	1 421,31	1 728,31	69 564,90	5 562,39	33 473,85	35 882,69
Отходы строительства и ремонта (блок 8 ФККО)																		
I класс	0,00	0,00	0,00	0,00	0,00	0,00	0,00	0,00	0,00	0,00	0,00	0,00	0,00	0,00	0,00	0,00	0,00	0,00
II класс	0,00	0,00	0,00	0,00	0,00	0,00	0,00	0,00	0,00	0,00	0,00	0,00	0,00	0,00	0,00	0,00	0,00	0,00
III класс	60,76	230,26	0,00	0,00	0,00	0,00	0,00	0,00	0,00	0,00	0,00	6,80	237,96	9,96	0,01	0,00	0,00	36,28
IV класс	22,19	2 742,58	15 053,28	0,00	13,77	1 311,09	65,17	0,00	0,51	0,00	86,08	209,94	54,83	1 304,65	3 902,01	1 308,17	9 592,94	37,31
V класс	7 479,21	18 690,05	10 355,31	0,00	0,11	4 430,45	2 864,96	0,00	0,00	0,00	88,51	7 457,88	160,03	204,21	10 087,31	297,55	8 664,85	5 251,55
Отходы при выполнении прочих видов деятельности (блок 9 ФККО)																		
I класс	0,00	0,00	0,00	0,00	0,00	0,00	0,00	0,00	0,00	0,00	0,00	0,00	0,00	0,00	0,00	0,00	0,00	0,00
II класс	12,95	147,74	932,22	0,00	425,51	0,28	0,09	0,00	8,38	0,00	125,47	464,18	416,61	18,76	0,03	0,59	0,35	58,85
III класс	5 298,08	7 333,17	10 928,13	0,00	0,00	347,10	0,06	0,00	5 929,35	0,00	18,64	43,70	14 013,28	7,12	32,07	31,14	61,72	3 106,34
IV класс	1 332,07	4 778,70	10 419,91	0,00	0,00	551,33	434,31	0,00	5 508,58	0,00	83,42	3 663,32	295,69	151,55	879,14	98,88	4 290,09	1 079,22
V класс	0,84	626,29	56,88	0,00	0,00	0,65	0,34	0,00	0,16	0,00	3,34	250,07	5,20	7,82	364,14	1,66	49,51	2,08

2025 год

Наименование основного вида отходов и классов опасности	Наличие отходов на начало отчетного	Образовано отходов за отчетный год	Поступление - всего	Поступление - в т.ч. по импорту	Обработано отходов	Утилизировано отходов - всего	Утилизировано/использовано отходов	Утилизировано/использовано отходов	Обезврежено отходов - всего	Обезврежено отходов предварительно	Передача отходов другим организациям -	Передача - для утилизации	Передача - для обезвреживания	Передача - для хранения	Передача - для захоронения	Размещение на собственных	Размещение на собственных	Наличие в организации на конец отчетного
1	2	3	4	5	6	7	8	9	10	11	12	13	14	15	16	17	18	19
Отходы сельского, лесного хозяйства, рыбоводства и рыболовства (блок 1 ФККО)																		
I класс	0,00	0,00	0,00	0,00	0,00	0,00	0,00	0,00	0,00	0,00	0,00	0,00	0,00	0,00	0,00	0,00	0,00	0,00
II класс	0,00	0,00	0,00	0,00	0,00	0,00	0,00	0,00	0,00	0,00	0,00	0,00	0,00	0,00	0,00	0,00	0,00	0,00
III класс	0,00	2,38	0,93	0,00	0,00	0,00	0,00	0,00	0,00	0,00	1,86	1,45	0,00	0,00	0,00	0,00	0,00	0,00
IV класс	329,28	345 893,60	4 617,85	0,00	0,00	117 269,66	12 771,08	0,00	132 808,44	0,00	2,79	41 705,65	58 142,91	0,00	177,95	0,00	0,00	733,33
V класс	1 475,70	148 967,87	10 731,66	0,00	100,72	121 367,28	41 298,34	63,92	0,00	0,00	299,60	17 962,17	42,08	1 341,45	8 315,00	1 705,60	4 738,14	5 367,67
Отходы от добычи полезных ископаемых (блок 2 ФККО)																		
I класс	0,00	0,00	0,00	0,00	0,00	0,00	0,00	0,00	0,00	0,00	0,00	0,00	0,00	0,00	0,00	0,00	0,00	0,00
II класс	0,00	0,00	0,00	0,00	0,00	0,00	0,00	0,00	0,00	0,00	0,00	0,00	0,00	0,00	0,00	0,00	0,00	0,00
III класс	0,00	185,07	0,00	0,00	0,00	0,00	0,00	0,00	0,00	0,00	0,00	0,00	185,07	0,00	0,00	0,00	0,00	0,00
IV класс	11 662,75	28 364,72	22 933,64	0,00	0,00	271,30	74,07	0,00	22 933,64	0,00	0,00	6 674,55	18 079,45	0,00	0,47	0,00	0,00	15 001,70
V класс	116,63	126,92	1 487,85	0,00	0,00	45,35	0,00	0,00	0,00	0,00	0,00	0,06	2,85	0,00	111,10	28,01	1 427,42	144,64
Отходы обрабатывающих производств (блок 3 ФККО)																		
I класс	0,00	0,00	0,00	0,00	0,00	0,00	0,00	0,00	0,00	0,00	0,00	0,00	0,00	0,00	0,00	0,00	0,00	0,00
II класс	9,75	2 533,49	0,00	0,00	0,00	0,00	0,00	0,00	2 530,55	0,00	0,00	0,00	0,04	0,00	0,00	0,00	2,90	9,75
III класс	228,46	3 534,51	16,84	0,00	5,64	143,00	35,56	0,00	2 721,35	0,00	0,02	17,92	51,72	24,05	0,85	0,45	596,74	218,25
IV класс	142,32	8 590,50	5 588,07	0,00	0,00	1 037,54	737,59	0,00	18,41	0,00	1,58	1 078,83	127,48	212,11	1 667,77	0,65	6 293,62	3 883,56
V класс	1 340 626,56	303 550,73	15 884,78	0,00	269,41	221 149,99	92 791,51	243,42	132,49	0,00	2 519,36	72 056,44	175,81	378,12	8 796,71	3 344,62	10 596,09	1 387 993,48
Отходы потребления, производственные и непроизводственные (блок 4 ФККО)																		
I класс	3,95	201,50	28,27	0,00	0,00	0,02	0,00	0,00	15,78	0,00	0,00	0,72	213,25	0,66	0,05	0,11	0,01	3,21
II класс	2,26	14,16	3,84	0,00	0,00	0,00	0,00	0,00	0,00	0,00	0,13	13,20	3,17	0,33	0,07	0,00	0,00	3,36
III класс	204,62	1 961,63	4 503,63	0,00	1 641,37	234,91	33,47	0,00	585,82	0,00	2 112,93	2 788,10	488,76	57,70	9,17	9,80	4,92	387,35
IV класс	44,13	1 851,20	10 581,99	0,00	1 000,57	519,50	2,15	514,49	18,30	0,00	612,47	1 153,17	119,35	9,53	1 025,15	1,57	8 942,84	76,31
V класс	5 710,41	49 001,69	2 718 133,69	298,51	9 306,20	9 437,29	4 107,84	857,01	0,40	0,00	2 613 921,62	90 489,72	1 155,72	523,73	4 953,33	1 175,18	6 748,00	45 517,49
Отходы обеспечения электроэнергией, газом и паром (блок 6 ФККО)																		
I класс	0,00	0,00	0,00	0,00	0,00	0,00	0,00	0,00	0,00	0,00	0,00	0,00	0,00	0,00	0,00	0,00	0,00	0,00
II класс	0,00	0,00	0,00	0,00	0,00	0,00	0,00	0,00	0,00	0,00	0,00	0,00	0,00	0,00	0,00	0,00	0,00	0,00
III класс	0,00	0,00	0,00	0,00	0,00	0,00	0,00	0,00	0,00	0,00	0,00	0,00	0,00	0,00	0,00	0,00	0,00	0,00
IV класс	779,05	16,00	52,43	0,00	0,00	0,00	0,00	0,00	0,00	0,00	0,00	0,23	0,00	0,31	15,32	0,15	52,43	779,13
V класс	10,41	840,19	0,01	0,00	0,00	510,36	0,00	0,00	0,00	0,00	0,00	2,63	0,30	99,03	216,99	0,00	0,00	10,41
Отходы при водоснабжении, водоотведении (блок 7 ФККО)																		
I класс	0,00	0,00	0,00	0,00	0,00	0,00	0,00	0,00	0,00	0,00	0,00	0,00	0,00	0,00	0,00	0,00	0,00	0,00
II класс	0,00	0,07	0,00	0,00	0,00	0,00	0,00	0,00	0,00	0,00	0,00	0,00	0,00	0,00	0,00	0,00	0,00	0,07
III класс	57,03	109,02	0,00	0,00	0,00	0,00	0,00	0,00	0,00	0,00	0,00	0,00	0,00	0,00	0,00	0,00	0,00	0,00
IV класс	6 360,44	35 155,16	25 488,96	0,00	1 154,45	14,95	0,00	9,01	43,84	0,00	1 493,60	1 253,92	8 390,69	12 144,69	23 420,27	17,71	18 856,36	894,92
V класс	39 644,24	106 484,73	32 933,50	0,00	3 511,98	19 492,63	7 225,75	3 615,61	66,82	4,97	1 652,39	10 257,78	1 419,30	1 725,86	69 466,16	5 554,49	33 426,34	35 831,76
Отходы строительства и ремонта (блок 8 ФККО)																		
I класс	0,00	0,00	0,00	0,00	0,00	0,00	0,00	0,00	0,00	0,00	0,00	0,00	0,00	0,00	0,00	0,00	0,00	0,00
II класс	0,00	0,00	0,00	0,00	0,00	0,00	0,00	0,00	0,00	0,00	0,00	0,00	0,00	0,00	0,00	0,00	0,00	0,00
III класс	60,88	230,72	0,00	0,00	0,00	0,00	0,00	0,00	0,00	0,00	0,00	6,82	238,43	9,98	0,01	0,00	0,00	36,36
IV класс	22,23	2 748,06	15 083,35	0,00	13,80	1 313,71	65,30	0,00	0,51	0,00	86,25	210,36	54,94	1 307,25	3 909,80	1 310,78	9 612,10	37,38
V класс	7 494,15	18 727,39	10 376,00	0,00	0,11	4 439,30	2 870,68	0,00	0,00	0,00	88,68	7 472,78	160,35	204,62	10 107,46	298,14	8 682,16	5 262,04
Отходы при выполнении прочих видов деятельности (блок 9 ФККО)																		
I класс	0,00	0,00	0,00	0,00	0,00	0,00	0,00	0,00	0,00	0,00	0,00	0,00	0,00	0,00	0,00	0,00	0,00	0,00
II класс	12,93	147,53	930,89	0,00	424,90	0,28	0,09	0,00	8,37	0,00	125,29	463,52	416,02	18,73	0,03	0,59	0,35	58,77
III класс	5 290,56	7 322,76	10 912,62	0,00	0,00	346,61	0,06	0,00	5 920,94	0,00	18,61	43,64	13 993,40	7,11	32,03	31,09	61,63	3 101,93
IV класс	1 330,18	4 771,92	10 405,12	0,00	0,00	550,54	433,69	0,00	5 500,76	0,00	83,30	3 658,12	295,27	151,33	877,89	98,74	4 284,01	1 077,69
V класс	0,84	625,40	56,79	0,00	0,00	0,65	0,34	0,00	0,16	0,00	3,33	249,71	5,19	7,81	363,63	1,66	49,44	2,07

2026 год

Наименование основного вида отходов и классов опасности	Наличие отходов на начало отчетного	Образовани е отходов за отчетный год	Поступление- всего	Поступлени е - в т.ч. по импорту	Обработано отходов	Утилизиров ано отходов - всего	Утилизиро вано/испол ьзовано отходов	Утилизир овано/исп ользован о отходов	Обезврежива ние отходов - всего	Обезврежено отходов предвари	Передача отходов другим организациям	Передача - для утилизаци и	Передача - для обезврежи вания	Передача - для хранения	Передача - для захоронен ия	Размещен ие на собствен ных	Размещени е на собственн ых	Наличие в организации на конец отчетного
1	2	3	4	5	6	7	8	9	10	11	12	13	14	15	16	17	18	19
Отходы сельского, лесного хозяйства, рыбоводства и рыболовства (блок 1 ФККО)																		
I класс	0,00	0,00	0,00	0,00	0,00	0,00	0,00	0,00	0,00	0,00	0,00	0,00	0,00	0,00	0,00	0,00	0,00	0,00
II класс	0,00	0,00	0,00	0,00	0,00	0,00	0,00	0,00	0,00	0,00	0,00	0,00	0,00	0,00	0,00	0,00	0,00	0,00
III класс	0,00	2,43	0,95	0,00	0,00	0,00	0,00	0,00	0,00	0,00	1,90	1,48	0,00	0,00	0,00	0,00	0,00	0,00
IV класс	335,87	352 811,47	4 710,20	0,00	0,00	119 615,05	13 026,51	0,00	135 464,60	0,00	2,84	42 539,77	59 305,77	0,00	181,51	0,00	0,00	748,00
V класс	1 505,21	151 947,23	10 946,29	0,00	102,74	123 794,62	42 124,31	65,20	0,00	0,00	305,59	18 321,41	42,93	1 368,28	8 481,30	1 739,71	4 832,90	5 475,02
Отходы от добычи полезных ископаемых (блок 2 ФККО)																		
I класс	0,00	0,00	0,00	0,00	0,00	0,00	0,00	0,00	0,00	0,00	0,00	0,00	0,00	0,00	0,00	0,00	0,00	0,00
II класс	0,00	0,00	0,00	0,00	0,00	0,00	0,00	0,00	0,00	0,00	0,00	0,00	0,00	0,00	0,00	0,00	0,00	0,00
III класс	0,00	190,81	0,00	0,00	0,00	0,00	0,00	0,00	0,00	0,00	0,00	0,00	190,81	0,00	0,00	0,00	0,00	0,00
IV класс	12 024,30	29 244,03	23 644,58	0,00	0,00	279,71	76,37	0,00	23 644,58	0,00	0,00	6 881,46	18 639,91	0,00	0,49	0,00	0,00	15 466,76
V класс	120,24	130,86	1 533,97	0,00	0,00	46,75	0,00	0,00	0,00	0,00	0,00	0,06	2,94	0,00	114,54	28,88	1 471,67	149,12
Отходы обрабатывающих производств (блок 3 ФККО)																		
I класс	0,00	0,00	0,00	0,00	0,00	0,00	0,00	0,00	0,00	0,00	0,00	0,00	0,00	0,00	0,00	0,00	0,00	0,00
II класс	10,05	2 612,03	0,00	0,00	0,00	0,00	0,00	0,00	2 609,00	0,00	0,00	0,00	0,04	0,00	0,00	0,00	2,99	10,05
III класс	235,54	3 644,08	17,36	0,00	5,81	147,43	36,66	0,00	2 805,71	0,00	0,02	18,48	53,33	24,80	0,87	0,46	615,24	225,02
IV класс	146,73	8 856,81	5 761,30	0,00	0,00	1 069,70	760,45	0,00	18,98	0,00	1,63	1 112,27	131,43	218,69	1 719,47	0,67	6 488,72	4 003,95
V класс	1 382 185,99	312 960,80	16 377,21	0,00	277,76	228 005,64	95 668,04	250,96	136,60	0,00	2 597,46	74 290,19	181,26	389,84	9 069,41	3 448,31	10 924,57	1 431 021,28
Отходы потребления, производственные и непроизводственные (блок 4 ФККО)																		
I класс	3,95	201,17	28,22	0,00	0,00	0,02	0,00	0,00	15,75	0,00	0,00	0,71	212,90	0,66	0,05	0,11	0,01	3,21
II класс	2,26	14,14	3,84	0,00	0,00	0,00	0,00	0,00	0,00	0,00	0,13	13,18	3,17	0,33	0,07	0,00	0,00	3,35
III класс	204,28	1 958,40	4 496,22	0,00	1 638,67	234,52	33,41	0,00	584,86	0,00	2 109,45	2 783,51	487,95	57,61	9,15	9,78	4,91	386,72
IV класс	44,06	1 848,15	10 564,57	0,00	998,92	518,64	2,15	513,64	18,27	0,00	611,46	1 151,27	119,16	9,51	1 023,46	1,57	8 928,13	76,18
V класс	5 701,01	48 921,05	2 713 660,56	298,01	9 290,88	9 421,76	4 101,08	855,60	0,40	0,00	2 609 619,99	90 340,81	1 153,81	522,86	4 945,18	1 173,25	6 736,89	45 442,58
Отходы обеспечения электроэнергией, газом и паром (блок 6 ФККО)																		
I класс	0,00	0,00	0,00	0,00	0,00	0,00	0,00	0,00	0,00	0,00	0,00	0,00	0,00	0,00	0,00	0,00	0,00	0,00
II класс	0,00	0,00	0,00	0,00	0,00	0,00	0,00	0,00	0,00	0,00	0,00	0,00	0,00	0,00	0,00	0,00	0,00	0,00
III класс	0,00	0,00	0,00	0,00	0,00	0,00	0,00	0,00	0,00	0,00	0,00	0,00	0,00	0,00	0,00	0,00	0,00	0,00
IV класс	777,77	15,98	52,34	0,00	0,00	0,00	0,00	0,00	0,00	0,00	0,00	0,22	0,00	0,31	15,30	0,14	52,34	777,85
V класс	10,39	838,81	0,01	0,00	0,00	509,52	0,00	0,00	0,00	0,00	0,00	2,63	0,30	98,87	216,63	0,00	0,00	10,39
Отходы при водоснабжении, водоотведении (блок 7 ФККО)																		
I класс	0,00	0,00	0,00	0,00	0,00	0,00	0,00	0,00	0,00	0,00	0,00	0,00	0,00	0,00	0,00	0,00	0,00	0,00
II класс	0,00	0,07	0,00	0,00	0,00	0,00	0,00	0,00	0,00	0,00	0,00	0,00	0,00	0,00	0,00	0,00	0,00	0,07
III класс	56,94	108,84	0,00	0,00	0,00	0,00	0,00	0,00	0,00	0,00	0,00	0,00	0,00	0,00	0,00	0,00	0,00	0,00
IV класс	6 349,98	35 097,30	25 447,01	0,00	1 152,55	14,92	0,00	9,00	43,77	0,00	1 491,14	1 251,86	8 376,88	12 124,70	23 381,73	17,68	18 825,33	891,45
V класс	39 579,00	106 309,49	32 879,30	0,00	3 506,21	19 460,55	7 213,86	3 609,66	66,71	4,96	1 649,67	10 240,90	1 416,96	1 723,02	69 351,84	5 545,35	33 371,33	35 772,79
Отходы строительства и ремонта (блок 8 ФККО)																		
I класс	0,00	0,00	0,00	0,00	0,00	0,00	0,00	0,00	0,00	0,00	0,00	0,00	0,00	0,00	0,00	0,00	0,00	0,00
II класс	0,00	0,00	0,00	0,00	0,00	0,00	0,00	0,00	0,00	0,00	0,00	0,00	0,00	0,00	0,00	0,00	0,00	0,00
III класс	61,00	231,18	0,00	0,00	0,00	0,00	0,00	0,00	0,00	0,00	0,00	6,83	238,91	10,00	0,01	0,00	0,00	36,43
IV класс	22,28	2 753,54	15 113,42	0,00	13,83	1 316,33	65,43	0,00	0,51	0,00	86,42	210,78	55,04	1 309,86	3 917,60	1 313,39	9 631,27	37,46
V класс	7 509,09	18 764,72	10 396,68	0,00	0,11	4 448,15	2 876,41	0,00	0,00	0,00	88,86	7 487,67	160,67	205,02	10 127,61	298,74	8 699,47	5 272,53
Отходы при выполнении прочих видов деятельности (блок 9 ФККО)																		
I класс	0,00	0,00	0,00	0,00	0,00	0,00	0,00	0,00	0,00	0,00	0,00	0,00	0,00	0,00	0,00	0,00	0,00	0,00
II класс	12,91	147,28	929,36	0,00	424,21	0,28	0,09	0,00	8,36	0,00	125,08	462,76	415,34	18,70	0,03	0,59	0,35	58,67
III класс	5 281,85	7 310,71	10 894,66	0,00	0,00	346,04	0,06	0,00	5 911,19	0,00	18,58	43,57	13 970,37	7,10	31,98	31,04	61,53	3 096,82
IV класс	1 327,99	4 764,06	10 388,00	0,00	0,00	549,64	432,98	0,00	5 491,70	0,00	83,17	3 652,10	294,78	151,08	876,45	98,57	4 276,95	1 075,92
V класс	0,84	624,37	56,70	0,00	0,00	0,65	0,33	0,00	0,16	0,00	3,33	249,30	5,19	7,79	363,03	1,66	49,36	2,07

2027 год

Наименование основного вида отходов и классов опасности	Наличие отходов на начало отчетного	Образовани е отходов за отчетный год	Поступление- всего	Поступлен ие - в т.ч. по импорту	Обработано отходов	Утилизиров ано отходов - всего	Утилизиро вано/испол ьзовано отходов	Утилизиров ано/использ овано отходов	Обезврежив ание отходов - всего	Обезврож ено отходов предприя	Передача отходов другим организациям -	Передача - для утилизаци и	Передача - для обезврежи вания	Передача - для хранения	Передача - для захоронен ия	Размещен ие на собствен ных	Размещени е на собственн ых	Наличие в организации на конец отчетного
1	2	3	4	5	6	7	8	9	10	11	12	13	14	15	16	17	18	19
Отходы сельского, лесного хозяйства, рыбоводства и рыболовства (блок 1 ФККО)																		
I класс	0,00	0,00	0,00	0,00	0,00	0,00	0,00	0,00	0,00	0,00	0,00	0,00	0,00	0,00	0,00	0,00	0,00	0,00
II класс	0,00	0,00	0,00	0,00	0,00	0,00	0,00	0,00	0,00	0,00	0,00	0,00	0,00	0,00	0,00	0,00	0,00	0,00
III класс	0,00	2,48	0,97	0,00	0,00	0,00	0,00	0,00	0,00	0,00	1,94	1,51	0,00	0,00	0,00	0,00	0,00	0,00
IV класс	342,92	360 220,51	4 809,12	0,00	0,00	122 126,97	13 300,06	0,00	138 309,36	0,00	2,90	43 433,10	60 551,19	0,00	185,32	0,00	0,00	763,70
V класс	1 536,82	155 138,12	11 176,17	0,00	104,89	126 394,31	43 008,92	66,57	0,00	0,00	312,01	18 706,16	43,83	1 397,01	8 659,41	1 776,24	4 934,40	5 590,00
Отходы от добычи полезных ископаемых (блок 2 ФККО)																		
I класс	0,00	0,00	0,00	0,00	0,00	0,00	0,00	0,00	0,00	0,00	0,00	0,00	0,00	0,00	0,00	0,00	0,00	0,00
II класс	0,00	0,00	0,00	0,00	0,00	0,00	0,00	0,00	0,00	0,00	0,00	0,00	0,00	0,00	0,00	0,00	0,00	0,00
III класс	0,00	195,77	0,00	0,00	0,00	0,00	0,00	0,00	0,00	0,00	0,00	0,00	195,77	0,00	0,00	0,00	0,00	0,00
IV класс	12 336,93	30 004,37	24 259,34	0,00	0,00	286,98	78,36	0,00	24 259,34	0,00	0,00	7 060,38	19 124,55	0,00	0,50	0,00	0,00	15 868,89
V класс	123,37	134,26	1 573,86	0,00	0,00	47,97	0,00	0,00	0,00	0,00	0,00	0,06	3,01	0,00	117,52	29,63	1 509,93	153,00
Отходы обрабатывающих производств (блок 3 ФККО)																		
I класс	0,00	0,00	0,00	0,00	0,00	0,00	0,00	0,00	0,00	0,00	0,00	0,00	0,00	0,00	0,00	0,00	0,00	0,00
II класс	10,31	2 679,95	0,00	0,00	0,00	0,00	0,00	0,00	2 676,83	0,00	0,00	0,00	0,04	0,00	0,00	0,00	0,00	10,31
III класс	241,67	3 738,82	17,81	0,00	5,96	151,27	37,61	0,00	2 878,66	0,00	0,03	18,96	54,71	25,44	0,90	0,48	631,23	230,87
IV класс	150,54	9 087,09	5 911,10	0,00	0,00	1 097,51	780,22	0,00	19,47	0,00	1,67	1 141,19	134,85	224,38	1 764,17	0,68	6 657,43	4 108,05
V класс	1 418 122,82	321 097,79	16 803,02	0,00	284,98	233 933,78	98 155,41	257,49	140,15	0,00	2 665,00	76 221,73	185,97	399,98	9 305,21	3 537,96	11 208,61	1 468 227,83
Отходы потребления, производственные и непроизводственные (блок 4 ФККО)																		
I класс	3,94	200,78	28,17	0,00	0,00	0,02	0,00	0,00	15,72	0,00	0,00	0,71	212,49	0,66	0,05	0,11	0,01	3,20
II класс	2,25	14,11	3,83	0,00	0,00	0,00	0,00	0,00	0,00	0,00	0,13	13,15	3,16	0,33	0,07	0,00	0,00	3,35
III класс	203,89	1 954,63	4 487,58	0,00	1 635,52	234,07	33,35	0,00	583,73	0,00	2 105,39	2 778,16	487,01	57,50	9,13	9,76	4,90	385,97
IV класс	43,98	1 844,60	10 544,26	0,00	997,00	517,64	2,14	512,66	18,23	0,00	610,29	1 149,06	118,93	9,50	1 021,50	1,56	8 910,96	76,03
V класс	5 690,06	48 827,01	2 708 443,87	297,44	9 273,02	9 403,65	4 093,20	853,95	0,40	0,00	2 604 603,29	90 167,14	1 151,60	521,86	4 935,68	1 170,99	6 723,94	45 355,22
Отходы обеспечения электроэнергией, газом и паром (блок 6 ФККО)																		
I класс	0,00	0,00	0,00	0,00	0,00	0,00	0,00	0,00	0,00	0,00	0,00	0,00	0,00	0,00	0,00	0,00	0,00	0,00
II класс	0,00	0,00	0,00	0,00	0,00	0,00	0,00	0,00	0,00	0,00	0,00	0,00	0,00	0,00	0,00	0,00	0,00	0,00
III класс	0,00	0,00	0,00	0,00	0,00	0,00	0,00	0,00	0,00	0,00	0,00	0,00	0,00	0,00	0,00	0,00	0,00	0,00
IV класс	776,27	15,94	52,24	0,00	0,00	0,00	0,00	0,00	0,00	0,00	0,00	0,22	0,00	0,31	15,27	0,14	52,24	776,35
V класс	10,37	837,20	0,01	0,00	0,00	508,54	0,00	0,00	0,00	0,00	0,00	2,62	0,30	98,68	216,21	0,00	0,00	10,37
Отходы при водоснабжении, водоотведении (блок 7 ФККО)																		
I класс	0,00	0,00	0,00	0,00	0,00	0,00	0,00	0,00	0,00	0,00	0,00	0,00	0,00	0,00	0,00	0,00	0,00	0,00
II класс	0,00	0,07	0,00	0,00	0,00	0,00	0,00	0,00	0,00	0,00	0,00	0,00	0,00	0,00	0,00	0,00	0,00	0,07
III класс	56,83	108,63	0,00	0,00	0,00	0,00	0,00	0,00	0,00	0,00	0,00	0,00	102,63	0,00	0,17	5,83	0,00	61,79
IV класс	6 337,77	35 029,83	25 398,10	0,00	1 150,33	14,89	0,00	8,98	43,69	0,00	1 488,27	1 249,45	8 360,77	12 101,39	23 336,78	17,64	18 789,14	891,73
V класс	39 502,91	106 105,13	32 816,09	0,00	3 499,47	19 423,14	7 199,99	3 602,72	66,58	4,95	1 646,50	10 221,22	1 414,24	1 719,71	69 218,52	5 534,69	33 307,18	35 704,02
Отходы строительства и ремонта (блок 8 ФККО)																		
I класс	0,00	0,00	0,00	0,00	0,00	0,00	0,00	0,00	0,00	0,00	0,00	0,00	0,00	0,00	0,00	0,00	0,00	0,00
II класс	0,00	0,00	0,00	0,00	0,00	0,00	0,00	0,00	0,00	0,00	0,00	0,00	0,00	0,00	0,00	0,00	0,00	0,00
III класс	61,12	231,64	0,00	0,00	0,00	0,00	0,00	0,00	0,00	0,00	0,00	6,84	239,38	10,02	0,01	0,00	0,00	36,50
IV класс	22,32	2 759,01	15 143,49	0,00	13,86	1 318,95	65,56	0,00	0,51	0,00	86,60	211,20	55,15	1 312,47	3 925,39	1 316,01	9 650,43	37,53
V класс	7 524,03	18 802,05	10 417,37	0,00	0,12	4 457,00	2 882,13	0,00	0,00	0,00	89,04	7 502,57	160,99	205,43	10 147,76	299,33	8 716,78	5 283,02
Отходы при выполнении прочих видов деятельности (блок 9 ФККО)																		
I класс	0,00	0,00	0,00	0,00	0,00	0,00	0,00	0,00	0,00	0,00	0,00	0,00	0,00	0,00	0,00	0,00	0,00	0,00
II класс	12,89	147,00	927,57	0,00	423,39	0,28	0,09	0,00	8,34	0,00	124,84	461,87	414,54	18,67	0,03	0,59	0,35	58,56
III класс	5 271,70	7 296,66	10 873,72	0,00	0,00	345,38	0,06	0,00	5 899,83	0,00	18,54	43,48	13 943,51	7,09	31,91	30,98	61,41	3 090,87
IV класс	1 325,43	4 754,91	10 368,03	0,00	0,00	548,58	432,15	0,00	5 481,15	0,00	83,01	3 645,08	294,22	150,79	874,76	98,38	4 268,73	1 073,85
V класс	0,84	623,17	56,59	0,00	0,00	0,65	0,33	0,00	0,16	0,00	3,32	248,82	5,18	7,78	362,33	1,66	49,27	2,07

2028 год

Наименование основного вида отходов и классов опасности	Наличие отходов на начало отчетного	Образовани е отходов за отчетный год	Поступление- всего	Поступлен ие - в т,ч, по импорту	Обработано отходов	Утилизиров ано отходов - всего	Утилизиров ано/использ овано отходов для	Утилизир овано/исп ользован о отходов	Обезврежива ние отходов - всего	Обезврежено отходов предприя	Передача отходов другим организациям	Передача - для утилизаци и	Передача - для обезврежи вания	Передача - для хранения	Передача - для захоронен ия	Размещен ие на собствен ных	Размещени е на собственн ых	Наличие в организации на конец отчетного
1	2	3	4	5	6	7	8	9	10	11	12	13	14	15	16	17	18	19
Отходы сельского, лесного хозяйства, рыбоводств и рыболовства (блок 1 ФККО)																		
I класс	0,00	0,00	0,00	0,00	0,00	0,00	0,00	0,00	0,00	0,00	0,00	0,00	0,00	0,00	0,00	0,00	0,00	0,00
II класс	0,00	0,00	0,00	0,00	0,00	0,00	0,00	0,00	0,00	0,00	0,00	0,00	0,00	0,00	0,00	0,00	0,00	0,00
III класс	0,00	2,53	0,99	0,00	0,00	0,00	0,00	0,00	0,00	0,00	1,98	1,54	0,00	0,00	0,00	0,00	0,00	0,00
IV класс	350,12	367 785,14	4 910,11	0,00	0,00	124 691,63	13 579,36	0,00	141 213,86	0,00	2,97	44 345,20	61 822,77	0,00	189,21	0,00	0,00	779,74
V класс	1 569,10	158 396,02	11 410,86	0,00	107,10	129 048,59	43 912,11	67,96	0,00	0,00	318,56	19 098,99	44,75	1 426,35	8 841,26	1 813,54	5 038,02	5 707,39
Отходы от добычи полезных ископаемых (блок 2 ФККО)																		
I класс	0,00	0,00	0,00	0,00	0,00	0,00	0,00	0,00	0,00	0,00	0,00	0,00	0,00	0,00	0,00	0,00	0,00	0,00
II класс	0,00	0,00	0,00	0,00	0,00	0,00	0,00	0,00	0,00	0,00	0,00	0,00	0,00	0,00	0,00	0,00	0,00	0,00
III класс	0,00	200,27	0,00	0,00	0,00	0,00	0,00	0,00	0,00	0,00	0,00	0,00	200,27	0,00	0,00	0,00	0,00	0,00
IV класс	12 620,68	30 694,47	24 817,31	0,00	0,00	293,58	80,16	0,00	24 817,31	0,00	0,00	7 222,77	19 564,41	0,00	0,51	0,00	0,00	16 233,88
V класс	126,21	137,35	1 610,06	0,00	0,00	49,07	0,00	0,00	0,00	0,00	0,00	0,06	3,08	0,00	120,22	30,31	1 544,66	156,52
Отходы обрабатывающих производств (блок 3 ФККО)																		
I класс	0,00	0,00	0,00	0,00	0,00	0,00	0,00	0,00	0,00	0,00	0,00	0,00	0,00	0,00	0,00	0,00	0,00	0,00
II класс	10,55	2 741,58	0,00	0,00	0,00	0,00	0,00	0,00	2 738,40	0,00	0,00	0,00	0,05	0,00	0,00	0,00	0,00	0,00
III класс	247,23	3 824,81	18,22	0,00	6,10	154,75	38,48	0,00	2 944,87	0,00	0,03	19,40	55,97	26,03	0,92	0,49	645,75	236,18
IV класс	154,01	9 296,09	6 047,05	0,00	0,00	1 122,76	798,17	0,00	19,92	0,00	1,71	1 167,44	137,95	229,54	1 804,75	0,70	6 810,55	4 202,54
V класс	1 450 739,65	328 483,03	17 189,49	0,00	291,54	239 314,26	100 412,99	263,41	143,37	0,00	2 726,29	77 974,83	190,25	409,18	9 519,23	3 619,34	11 466,40	1 501 997,07
Отходы потребления, производственные и непроизводственные (блок 4 ФККО)																		
I класс	3,93	200,35	28,11	0,00	0,00	0,02	0,00	0,00	15,69	0,00	0,00	0,71	212,04	0,66	0,05	0,11	0,01	3,19
II класс	2,25	14,08	3,82	0,00	0,00	0,00	0,00	0,00	0,00	0,00	0,13	13,13	3,15	0,33	0,07	0,00	0,00	3,34
III класс	203,46	1 950,46	4 478,00	0,00	1 632,03	233,57	33,28	0,00	582,49	0,00	2 100,90	2 772,23	485,98	57,38	9,12	9,74	4,89	385,15
IV класс	43,88	1 840,66	10 521,76	0,00	994,87	516,54	2,14	511,56	18,19	0,00	608,98	1 146,61	118,67	9,48	1 019,32	1,56	8 891,95	75,87
V класс	5 677,91	48 722,82	2 702 664,36	296,81	9 253,24	9 383,58	4 084,46	852,13	0,40	0,00	2 599 045,38	89 974,73	1 149,14	520,75	4 925,14	1 168,49	6 709,59	45 258,44
Отходы обеспечения электроэнергией, газом и паром (блок 6 ФККО)																		
I класс	0,00	0,00	0,00	0,00	0,00	0,00	0,00	0,00	0,00	0,00	0,00	0,00	0,00	0,00	0,00	0,00	0,00	0,00
II класс	0,00	0,00	0,00	0,00	0,00	0,00	0,00	0,00	0,00	0,00	0,00	0,00	0,00	0,00	0,00	0,00	0,00	0,00
III класс	0,00	0,00	0,00	0,00	0,00	0,00	0,00	0,00	0,00	0,00	0,00	0,00	0,00	0,00	0,00	0,00	0,00	0,00
IV класс	774,62	15,91	52,13	0,00	0,00	0,00	0,00	0,00	0,00	0,00	0,00	0,00	0,00	0,00	0,00	0,00	0,00	0,00
V класс	10,35	835,41	0,01	0,00	0,00	507,45	0,00	0,00	0,00	0,00	0,00	2,62	0,30	98,47	215,75	0,00	0,00	10,35
Отходы при водоснабжении, водоотведении (блок 7 ФККО)																		
I класс	0,00	0,00	0,00	0,00	0,00	0,00	0,00	0,00	0,00	0,00	0,00	0,00	0,00	0,00	0,00	0,00	0,00	0,00
II класс	0,00	0,07	0,00	0,00	0,00	0,00	0,00	0,00	0,00	0,00	0,00	0,00	0,00	0,00	0,00	0,00	0,00	0,07
III класс	56,71	108,40	0,00	0,00	0,00	0,00	0,00	0,00	0,00	0,00	0,00	0,00	0,00	0,00	0,00	0,00	0,00	0,00
IV класс	6 324,25	34 955,08	25 343,90	0,00	1 147,88	14,86	0,00	8,96	43,59	0,00	1 485,10	1 246,79	8 342,93	12 075,57	23 286,98	17,61	18 749,05	889,83
V класс	39 418,62	105 878,71	32 746,07	0,00	3 492,00	19 381,70	7 184,63	3 595,03	66,44	4,94	1 642,99	10 199,41	1 411,22	1 716,04	69 070,82	5 522,88	33 236,10	35 627,83
Отходы строительства и ремонта (блок 8 ФККО)																		
I класс	0,00	0,00	0,00	0,00	0,00	0,00	0,00	0,00	0,00	0,00	0,00	0,00	0,00	0,00	0,00	0,00	0,00	0,00
II класс	0,00	0,00	0,00	0,00	0,00	0,00	0,00	0,00	0,00	0,00	0,00	0,00	0,00	0,00	0,00	0,00	0,00	0,00
III класс	61,24	232,10	0,00	0,00	0,00	0,00	0,00	0,00	0,00	0,00	0,00	6,86	239,86	10,04	0,01	0,00	0,00	36,57
IV класс	22,37	2 764,49	15 173,56	0,00	13,88	1 321,56	65,69	0,00	0,51	0,00	86,77	211,62	55,26	1 315,07	3 933,18	1 318,62	9 669,59	37,61
V класс	7 538,97	18 839,39	10 438,05	0,00	0,12	4 465,85	2 887,85	0,00	0,00	0,00	89,21	7 517,47	161,31	205,84	10 167,91	299,93	8 734,08	5 293,51
Отходы при выполнении прочих видов деятельности (блок 9 ФККО)																		
I класс	0,00	0,00	0,00	0,00	0,00	0,00	0,00	0,00	0,00	0,00	0,00	0,00	0,00	0,00	0,00	0,00	0,00	0,00
II класс	12,86	146,69	925,59	0,00	422,49	0,28	0,09	0,00	8,32	0,00	124,57	460,88	413,66	18,63	0,03	0,59	0,35	58,43
III класс	5 260,45	7 281,09	10 850,51	0,00	0,00	344,64	0,06	0,00	5 887,24	0,00	18,50	43,39	13 913,76	7,07	31,85	30,92	61,28	3 084,27
IV класс	1 322,61	4 744,76	10 345,91	0,00	0,00	547,41	431,23	0,00	5 469,45	0,00	82,83	3 637,30	293,59	150,47	872,89	98,17	4 259,62	1 071,56
V класс	0,83	621,84	56,47	0,00	0,00	0,65	0,33	0,00	0,16	0,00	3,31	248,29	5,16	7,76	361,56	1,65	49,16	2,06

2029 год

Наименование основного вида отходов и классов опасности	Наличие отходов на начало отчетного	Образование отходов за отчетный год	Поступление- всего	Поступление - в т.ч. по импорту	Обработано отходов	Утилизировано отходов - всего	Утилизировано/использовано отходов для	Утилизировано/использовано отходов	Обезвреживание отходов - всего	Обезврежено отходов передано	Передача отходов другим организациям -	Передача - для утилизации	Передача - для обезвреживания	Передача - для хранения	Передача - для захоронения	Размещение на собственных	Размещение на собственных	Наличие а организации на конец отчетного
1	2	3	4	5	6	7	8	9	10	11	12	13	14	15	16	17	18	19
Отходы сельского, лесного хозяйства, рыбоводства и рыболовства (блок 1 ФККО)																		
I класс	0,00	0,00	0,00	0,00	0,00	0,00	0,00	0,00	0,00	0,00	0,00	0,00	0,00	0,00	0,00	0,00	0,00	0,00
II класс	0,00	0,00	0,00	0,00	0,00	0,00	0,00	0,00	0,00	0,00	0,00	0,00	0,00	0,00	0,00	0,00	0,00	0,00
III класс	0,00	2,58	1,01	0,00	0,00	0,00	0,00	0,00	0,00	0,00	2,02	1,57	0,00	0,00	0,00	0,00	0,00	0,00
IV класс	357,82	375 876,42	5 018,13	0,00	0,00	127 434,85	13 878,11	0,00	144 320,56	0,00	3,03	45 320,79	63 182,87	0,00	193,37	0,00	0,00	796,90
V класс	1 603,62	161 880,73	11 661,90	0,00	109,45	131 887,66	44 878,18	69,46	0,00	0,00	325,57	19 519,17	45,73	1 457,73	9 035,76	1 853,44	5 148,85	5 832,95
Отходы от добычи полезных ископаемых (блок 2 ФККО)																		
I класс	0,00	0,00	0,00	0,00	0,00	0,00	0,00	0,00	0,00	0,00	0,00	0,00	0,00	0,00	0,00	0,00	0,00	0,00
II класс	0,00	0,00	0,00	0,00	0,00	0,00	0,00	0,00	0,00	0,00	0,00	0,00	0,00	0,00	0,00	0,00	0,00	0,00
III класс	0,00	204,88	0,00	0,00	0,00	0,00	0,00	0,00	0,00	0,00	0,00	0,00	0,00	0,00	0,00	0,00	0,00	0,00
IV класс	12 910,95	31 400,45	25 388,10	0,00	0,00	300,34	82,00	0,00	25 388,10	0,00	0,00	7 388,89	20 014,39	0,00	0,52	0,00	0,00	16 607,26
V класс	129,11	140,51	1 647,09	0,00	0,00	50,20	0,00	0,00	0,00	0,00	0,00	0,06	3,15	0,00	122,99	31,00	1 580,19	160,12
Отходы обрабатывающих производств (блок 3 ФККО)																		
I класс	0,00	0,00	0,00	0,00	0,00	0,00	0,00	0,00	0,00	0,00	0,00	0,00	0,00	0,00	0,00	0,00	0,00	0,00
II класс	10,79	2 804,64	0,00	0,00	0,00	0,00	0,00	0,00	2 801,38	0,00	0,00	0,00	0,05	0,00	0,00	0,00	3,21	10,79
III класс	252,91	3 912,79	18,64	0,00	6,24	158,31	39,36	0,00	3 912,60	0,00	0,03	19,84	57,26	26,62	0,94	0,50	660,60	241,61
IV класс	157,55	9 509,90	6 186,13	0,00	0,00	1 148,58	816,53	0,00	20,38	0,00	1,75	1 194,29	141,12	234,82	1 846,26	0,71	6 967,19	4 299,19
V класс	1 484 106,66	336 038,14	17 584,84	0,00	298,24	244 818,49	102 722,48	269,47	146,67	0,00	2 789,00	79 768,25	194,63	418,59	9 738,17	3 702,58	11 730,13	1 536 543,00
Отходы потребления, производственные и непроизводственные (блок 4 ФККО)																		
I класс	3,92	199,90	28,05	0,00	0,00	0,02	0,00	0,00	15,65	0,00	0,00	0,71	211,55	0,66	0,05	0,11	0,01	3,18
II класс	2,24	14,05	3,81	0,00	0,00	0,00	0,00	0,00	0,00	0,00	0,12	13,10	3,15	0,33	0,07	0,00	0,00	3,33
III класс	202,99	1 946,00	4 467,75	0,00	1 628,29	233,03	33,20	0,00	581,15	0,00	2 096,09	2 765,89	484,86	57,24	9,09	9,72	4,88	384,27
IV класс	43,78	1 836,45	10 497,68	0,00	992,60	515,36	2,13	510,39	18,15	0,00	607,59	1 143,98	118,40	9,45	1 016,98	1,56	8 871,59	75,70
V класс	5 664,92	48 611,28	2 696 477,41	296,13	9 232,05	9 362,10	4 075,11	850,18	0,39	0,00	2 593 095,63	89 768,76	1 146,51	519,55	4 913,87	1 165,82	6 694,23	45 154,84
Отходы обеспечения электроэнергией, газом и паром (блок 6 ФККО)																		
I класс	0,00	0,00	0,00	0,00	0,00	0,00	0,00	0,00	0,00	0,00	0,00	0,00	0,00	0,00	0,00	0,00	0,00	0,00
II класс	0,00	0,00	0,00	0,00	0,00	0,00	0,00	0,00	0,00	0,00	0,00	0,00	0,00	0,00	0,00	0,00	0,00	0,00
III класс	0,00	0,00	0,00	0,00	0,00	0,00	0,00	0,00	0,00	0,00	0,00	0,00	0,00	0,00	0,00	0,00	0,00	0,00
IV класс	772,84	15,87	52,01	0,00	0,00	0,00	0,00	0,00	0,00	0,00	0,00	0,00	0,00	0,00	0,00	0,00	0,00	0,00
V класс	10,32	833,50	0,01	0,00	0,00	506,29	0,00	0,00	0,00	0,00	0,00	0,22	0,00	0,31	15,20	0,14	52,01	772,92
Отходы при водоснабжении, водоотведении (блок 7 ФККО)																		
I класс	0,00	0,00	0,00	0,00	0,00	0,00	0,00	0,00	0,00	0,00	0,00	0,00	0,00	0,00	0,00	0,00	0,00	0,00
II класс	0,00	0,07	0,00	0,00	0,00	0,00	0,00	0,00	0,00	0,00	0,00	0,00	0,00	0,00	0,00	0,00	0,00	0,07
III класс	56,58	108,15	0,00	0,00	0,00	0,00	0,00	0,00	0,00	0,00	0,00	0,00	102,18	0,00	0,17	5,80	0,00	61,52
IV класс	6 309,77	34 875,06	25 285,88	0,00	1 145,25	14,83	0,00	8,94	43,49	0,00	1 481,70	1 243,93	8 323,84	12 047,93	23 233,67	17,57	18 706,13	887,79
V класс	39 328,38	105 636,33	32 671,11	0,00	3 484,00	19 337,33	7 168,18	3 586,80	66,29	4,93	1 639,23	10 176,06	1 407,99	1 712,11	68 912,70	5 510,24	33 160,02	35 546,27
Отходы строительства и ремонта (блок 8 ФККО)																		
I класс	0,00	0,00	0,00	0,00	0,00	0,00	0,00	0,00	0,00	0,00	0,00	0,00	0,00	0,00	0,00	0,00	0,00	0,00
II класс	0,00	0,00	0,00	0,00	0,00	0,00	0,00	0,00	0,00	0,00	0,00	0,00	0,00	0,00	0,00	0,00	0,00	0,00
III класс	61,36	232,56	0,00	0,00	0,00	0,00	0,00	0,00	0,00	0,00	0,00	6,87	240,33	10,06	0,01	0,00	0,00	36,65
IV класс	22,41	2 769,97	15 203,63	0,00	13,91	1 324,18	65,82	0,00	0,51	0,00	86,94	212,04	55,37	1 317,68	3 940,98	1 321,23	9 688,75	37,68
V класс	7 553,90	18 876,72	10 458,74	0,00	0,12	4 474,70	2 893,57	0,00	0,00	0,00	89,39	7 532,36	161,63	206,25	10 188,06	300,52	8 751,39	5 304,00
Отходы при выполнении прочих видов деятельности (блок 9 ФККО)																		
I класс	0,00	0,00	0,00	0,00	0,00	0,00	0,00	0,00	0,00	0,00	0,00	0,00	0,00	0,00	0,00	0,00	0,00	0,00
II класс	12,83	146,35	923,48	0,00	421,52	0,27	0,09	0,00	8,30	0,00	124,29	459,83	412,71	18,58	0,03	0,59	0,34	58,30
III класс	5 248,41	7 264,42	10 825,68	0,00	0,00	343,85	0,06	0,00	5 873,76	0,00	18,46	43,29	13 881,91	7,06	31,77	30,85	61,14	3 077,21
IV класс	1 319,58	4 733,90	10 322,22	0,00	0,00	546,16	430,24	0,00	5 456,93	0,00	82,64	3 628,98	292,92	150,13	870,90	97,95	4 249,87	1 069,10
V класс	0,83	620,42	56,34	0,00	0,00	0,65	0,33	0,00	0,16	0,00	3,31	247,72	5,15	7,75	360,73	1,65	49,05	2,06

2030 год

Наименование основного вида отходов и классов опасности	Наличие отходов на начало отчетного	Образование отходов за отчетный год	Поступление - всего	Поступление - в т.ч. по импорту	Обработано отходов	Утилизировано отходов - всего	Утилизировано/использовано отходов для	Утилизировано/использовано отходов	Обезвреживание отходов - всего	Обезврежено отходов передали	Передача отходов другим организациям -	Передача - для утилизации	Передача - для обезвреживания	Передача - для хранения	Передача - для захоронения	Размещение на собственных	Размещение на собственных	Наличие в организации на конец отчетного
1	2	3	4	5	6	7	8	9	10	11	12	13	14	15	16	17	18	19
Отходы сельского, лесного хозяйства, рыбоводства и рыболовства (блок 1 ФККО)																		
I класс	0,00	0,00	0,00	0,00	0,00	0,00	0,00	0,00	0,00	0,00	0,00	0,00	0,00	0,00	0,00	0,00	0,00	0,00
II класс	0,00	0,00	0,00	0,00	0,00	0,00	0,00	0,00	0,00	0,00	0,00	0,00	0,00	0,00	0,00	0,00	0,00	0,00
III класс	0,00	2,64	1,03	0,00	0,00	0,00	0,00	0,00	0,00	0,00	2,07	1,61	0,00	0,00	0,00	0,00	0,00	0,00
IV класс	365,70	384 145,70	5 128,53	0,00	0,00	130 238,42	14 183,43	0,00	147 495,61	0,00	3,10	46 317,85	64 572,89	0,00	197,63	0,00	0,00	814,43
V класс	1 638,90	165 442,11	11 918,47	0,00	111,86	134 789,19	45 865,50	70,99	0,00	0,00	332,73	19 948,59	46,74	1 489,80	9 234,55	1 894,22	5 262,13	5 961,28
Отходы от добычи полезных ископаемых (блок 2 ФККО)																		
I класс	0,00	0,00	0,00	0,00	0,00	0,00	0,00	0,00	0,00	0,00	0,00	0,00	0,00	0,00	0,00	0,00	0,00	0,00
II класс	0,00	0,00	0,00	0,00	0,00	0,00	0,00	0,00	0,00	0,00	0,00	0,00	0,00	0,00	0,00	0,00	0,00	0,00
III класс	0,00	211,23	0,00	0,00	0,00	0,00	0,00	0,00	0,00	0,00	0,00	0,00	211,23	0,00	0,00	0,00	0,00	0,00
IV класс	13 311,19	32 373,86	26 175,13	0,00	0,00	309,65	84,54	0,00	26 175,13	0,00	0,00	7 617,95	20 634,84	0,00	0,54	0,00	0,00	17 122,08
V класс	133,11	144,86	1 698,15	0,00	0,00	51,75	0,00	0,00	0,00	0,00	0,00	0,06	3,25	0,00	126,80	31,97	1 629,18	165,08
Отходы обрабатывающих производств (блок 3 ФККО)																		
I класс	0,00	0,00	0,00	0,00	0,00	0,00	0,00	0,00	0,00	0,00	0,00	0,00	0,00	0,00	0,00	0,00	0,00	0,00
II класс	11,12	2 891,58	0,00	0,00	0,00	0,00	0,00	0,00	2 888,23	0,00	0,00	0,00	0,05	0,00	0,00	0,00	3,31	11,12
III класс	260,75	4 034,08	19,22	0,00	6,43	163,21	40,58	0,00	3 105,99	0,00	0,03	20,46	59,03	27,45	0,97	0,51	681,08	249,10
IV класс	162,43	9 804,71	6 377,90	0,00	0,00	1 184,18	841,84	0,00	21,01	0,00	1,80	1 231,32	145,50	242,09	1 903,49	0,74	7 183,17	4 432,47
V класс	1 530 113,96	346 455,33	18 129,97	0,00	307,49	252 407,86	105 906,88	277,82	151,21	0,00	2 875,46	82 241,07	200,66	431,57	10 040,06	3 817,36	12 093,76	1 584 175,83
Отходы потребления, производственные и непроизводственные (блок 4 ФККО)																		
I класс	3,91	199,42	27,98	0,00	0,00	0,02	0,00	0,00	15,61	0,00	0,00	0,71	211,05	0,65	0,05	0,11	0,01	3,18
II класс	2,24	14,02	3,80	0,00	0,00	0,00	0,00	0,00	0,00	0,00	0,12	13,06	3,14	0,33	0,07	0,00	0,00	3,32
III класс	202,50	1 941,34	4 457,06	0,00	1 624,40	232,48	33,12	0,00	579,76	0,00	2 091,08	2 759,27	483,70	57,11	9,07	9,70	4,87	383,35
IV класс	43,68	1 832,06	10 472,56	0,00	990,22	514,12	2,13	509,17	18,11	0,00	606,14	1 141,24	118,12	9,43	1 014,55	1,55	8 850,37	75,52
V класс	5 651,36	48 494,97	2 690 025,67	295,42	9 209,96	9 339,70	4 065,36	848,14	0,39	0,00	2 586 891,25	89 553,97	1 143,76	518,31	4 902,11	1 163,03	6 678,21	45 046,80
Отходы обеспечения электроэнергией, газом и паром (блок 6 ФККО)																		
I класс	0,00	0,00	0,00	0,00	0,00	0,00	0,00	0,00	0,00	0,00	0,00	0,00	0,00	0,00	0,00	0,00	0,00	0,00
II класс	0,00	0,00	0,00	0,00	0,00	0,00	0,00	0,00	0,00	0,00	0,00	0,00	0,00	0,00	0,00	0,00	0,00	0,00
III класс	0,00	0,00	0,00	0,00	0,00	0,00	0,00	0,00	0,00	0,00	0,00	0,00	0,00	0,00	0,00	0,00	0,00	0,00
IV класс	770,99	15,84	51,89	0,00	0,00	0,00	0,00	0,00	0,00	0,00	0,00	0,00	0,00	0,00	0,00	0,00	0,00	0,00
V класс	10,30	831,50	0,01	0,00	0,00	505,08	0,00	0,00	0,00	0,00	0,00	2,60	0,30	98,01	214,74	0,00	0,00	10,30
Отходы при водоснабжении, водоотведении (блок 7 ФККО)																		
I класс	0,00	0,00	0,00	0,00	0,00	0,00	0,00	0,00	0,00	0,00	0,00	0,00	0,00	0,00	0,00	0,00	0,00	0,00
II класс	0,00	0,07	0,00	0,00	0,00	0,00	0,00	0,00	0,00	0,00	0,00	0,00	0,00	0,00	0,00	0,00	0,00	0,07
III класс	56,44	107,89	0,00	0,00	0,00	0,00	0,00	0,00	0,00	0,00	0,00	0,00	101,93	0,00	0,17	5,79	0,00	61,37
IV класс	6 294,67	34 791,62	25 225,38	0,00	1 142,51	14,79	0,00	8,92	43,39	0,00	1 478,15	1 240,96	8 303,92	12 019,10	23 178,08	17,52	18 661,37	885,67
V класс	39 234,28	105 383,58	32 592,94	0,00	3 475,67	19 291,06	7 151,03	3 578,22	66,13	4,92	1 635,31	10 151,71	1 404,62	1 708,01	68 747,82	5 497,05	33 080,68	35 461,22
Отходы строительства и ремонта (блок 8 ФККО)																		
I класс	0,00	0,00	0,00	0,00	0,00	0,00	0,00	0,00	0,00	0,00	0,00	0,00	0,00	0,00	0,00	0,00	0,00	0,00
II класс	0,00	0,00	0,00	0,00	0,00	0,00	0,00	0,00	0,00	0,00	0,00	0,00	0,00	0,00	0,00	0,00	0,00	0,00
III класс	61,49	233,04	0,00	0,00	0,00	0,00	0,00	0,00	0,00	0,00	0,00	6,89	240,83	10,08	0,01	0,00	0,00	36,72
IV класс	22,46	2 775,68	15 234,95	0,00	13,94	1 326,91	65,95	0,00	0,51	0,00	87,12	212,47	55,49	1 320,39	3 949,10	1 323,95	9 708,71	37,76
V класс	7 569,47	18 915,61	10 480,28	0,00	0,12	4 483,91	2 899,54	0,00	0,00	0,00	89,57	7 547,88	161,96	206,67	10 209,05	301,14	8 769,42	5 314,93
Отходы при выполнении прочих видов деятельности (блок 9 ФККО)																		
I класс	0,00	0,00	0,00	0,00	0,00	0,00	0,00	0,00	0,00	0,00	0,00	0,00	0,00	0,00	0,00	0,00	0,00	0,00
II класс	12,80	146,00	921,27	0,00	120,51	0,27	0,00	0,00	8,28	0,00	123,99	458,73	411,72	18,54	0,03	0,59	0,34	58,16
III класс	5 235,85	7 247,04	10 799,77	0,00	0,00	343,03	0,06	0,00	5 859,71	0,00	18,42	43,19	13 848,69	7,04	31,70	30,77	60,99	3 069,85
IV класс	1 316,42	4 722,57	10 297,53	0,00	0,00	544,85	427,21	0,00	5 443,87	0,00	82,44	3 620,29	292,22	149,77	868,81	97,71	4 239,70	1 066,55
V класс	0,83	618,93	56,21	0,00	0,00	0,64	0,21	0,00	0,16	0,00	3,30	247,13	5,14	7,73	359,87	1,65	48,93	2,05

УПРАВЛЕНИЕ ДЕЛАМИ ПРЕЗИДЕНТА РЕСПУБЛИКИ ТАТАРСТАН И АППАРАТА КАБИНЕТА МИНИСТРОВ РЕСПУБЛИКИ ТАТАРСТАН
ВЫПУСКА ДОКУМЕНТОВ

Приложение В1
к территориальной схеме обращения с отходами
Ставропольского края

Перспективная логистическая модель (схема потоков ТКО на период 2020 – 2030 годов)

Год	Зона детальности регионального оператора	Район	Масса образованных отходов (тыс.тонн)	Объект перегрузки	Масса поступающих на перегрузку отходов (тыс.тонн)	Средняя дистанция по маршрутам района (км)	Объект сортировки	Масса поступающих на обработку отходов (тыс.тонн)	Средняя дистанция по маршрутам района (км)	Масса ВМР, сырья для вышестоящих и производства ВДР*	Объект размещения	Масса поступающих на размещение отходов (тыс.тонн)	Средняя дистанция по маршрутам района (км)	Объект обезвреживания	Масса поступающих на обезвреживание отходов (тыс.тонн)	Средняя дистанция по маршрутам района (км)
1	2	3	4	5	6	7	8	9	10	11	12	13	14	15	16	17
2020	Зона 1	Ананьевский район, Айгурский сельсовет	0,4	-	-	-	Мусоросортировочный комплекс ТКО межмуниципального хозяйского центра "Светлоград"	0,4	104,3	0,2	Полигон ТКО Петровского городского округа, ООО "Эко-Сити" (26-00020-ХЗ-00321-0806(6)	0,2	0,3	-	-	-
2020	Зона 1	Ананьевский район, Дербетовский сельсовет	0,5	-	-	-	Мусоросортировочный комплекс ТКО межмуниципального хозяйского центра "Светлоград"	0,5	91,4	0,3	Полигон ТКО Петровского городского округа, ООО "Эко-Сити" (26-00020-ХЗ-00321-0806(6)	0,2	0,3	-	-	-
2020	Зона 1	Ананьевский район, сельское поселение Село Ананьевское	0,5	-	-	-	Мусоросортировочный комплекс ТКО межмуниципального хозяйского центра "Светлоград"	0,5	129,5	0,3	Полигон ТКО Петровского городского округа, ООО "Эко-Сити" (26-00020-ХЗ-00321-0806(6)	0,2	0,3	-	-	-
2020	Зона 1	Ананьевский район, сельское поселение Село Белая Калитва	0,2	-	-	-	Мусоросортировочный комплекс ТКО межмуниципального хозяйского центра "Светлоград"	0,2	132,8	0,1	Полигон ТКО Петровского городского округа, ООО "Эко-Сити" (26-00020-ХЗ-00321-0806(6)	0,1	0,3	-	-	-
2020	Зона 1	Ананьевский район, сельское поселение Село Воздвиженское	0,5	-	-	-	Мусоросортировочный комплекс ТКО межмуниципального хозяйского центра "Светлоград"	0,5	144,2	0,3	Полигон ТКО Петровского городского округа, ООО "Эко-Сити" (26-00020-ХЗ-00321-0806(6)	0,2	0,3	-	-	-
2020	Зона 1	Ананьевский район, сельское поселение Село Вечнолесское	0,6	-	-	-	Мусоросортировочный комплекс ТКО межмуниципального хозяйского центра "Светлоград"	0,6	120,9	0,3	Полигон ТКО Петровского городского округа, ООО "Эко-Сити" (26-00020-ХЗ-00321-0806(6)	0,2	0,3	-	-	-
2020	Зона 1	Ананьевский район, сельское поселение Село Дивное	5,9	-	-	-	Мусоросортировочный комплекс ТКО межмуниципального хозяйского центра "Светлоград"	5,9	125,1	3,3	Полигон ТКО Петровского городского округа, ООО "Эко-Сити" (26-00020-ХЗ-00321-0806(6)	2,5	0,3	-	-	-
2020	Зона 1	Ананьевский район, сельское поселение Село Кисловка	0,5	-	-	-	Мусоросортировочный комплекс ТКО межмуниципального хозяйского центра "Светлоград"	0,5	125,3	0,3	Полигон ТКО Петровского городского округа, ООО "Эко-Сити" (26-00020-ХЗ-00321-0806(6)	0,2	0,3	-	-	-
2020	Зона 1	Ананьевский район, сельское поселение Село Малая Дивная	0,3	-	-	-	Мусоросортировочный комплекс ТКО межмуниципального хозяйского центра "Светлоград"	0,3	112,6	0,2	Полигон ТКО Петровского городского округа, ООО "Эко-Сити" (26-00020-ХЗ-00321-0806(6)	0,1	0,3	-	-	-
2020	Зона 1	Ананьевский район, сельское поселение Село Мацкевское	0,6	-	-	-	Мусоросортировочный комплекс ТКО межмуниципального хозяйского центра "Светлоград"	0,6	154,2	0,3	Полигон ТКО Петровского городского округа, ООО "Эко-Сити" (26-00020-ХЗ-00321-0806(6)	0,2	0,3	-	-	-
2020	Зона 1	Ананьевский район, сельское поселение Село Разуваи	0,6	-	-	-	Мусоросортировочный комплекс ТКО межмуниципального хозяйского центра "Светлоград"	0,6	146,9	0,3	Полигон ТКО Петровского городского округа, ООО "Эко-Сити" (26-00020-ХЗ-00321-0806(6)	0,2	0,3	-	-	-
2020	Зона 1	Городской округ Город Ставрополь, Ленинский район	72,2	-	-	-	Мусоросортировочный комплекс ТКО межмуниципального хозяйского центра "Нижнеусовка"	72,2	35,3	25,3	Полигон ТКО Шпаковского района, ООО "Эко-Сити" (26-00004-ХЗ-00592-250914)	47,0	0,0	-	-	-
2020	Зона 1	Городской округ Город Ставрополь, Октябрьский район	69,0	-	-	-	Мусоросортировочный комплекс ТКО межмуниципального хозяйского центра "Нижнеусовка"	69,0	31,0	24,1	Полигон ТКО Шпаковского района, ООО "Эко-Сити" (26-00004-ХЗ-00592-250914)	44,8	0,0	-	-	-
2020	Зона 1	Городской округ Город Ставрополь, Промышленный район	127,4	-	-	-	Мусоросортировочный комплекс ТКО межмуниципального хозяйского центра "Нижнеусовка"	127,4	31,1	44,6	Полигон ТКО Шпаковского района, ООО "Эко-Сити" (26-00004-ХЗ-00592-250914)	82,8	0,0	-	-	-
2020	Зона 1	Грачевский район, Грачевский сельсовет	2,1	-	-	-	Мусоросортировочный комплекс ТКО межмуниципального хозяйского центра "Светлоград"	2,1	64,7	1,2	Полигон ТКО Петровского городского округа, ООО "Эко-Сити" (26-00020-ХЗ-00321-0806(6)	0,9	0,3	-	-	-
2020	Зона 1	Грачевский район, Красный сельсовет	0,6	-	-	-	Мусоросортировочный комплекс ТКО межмуниципального хозяйского центра "Светлоград"	0,6	74,5	0,4	Полигон ТКО Петровского городского округа, ООО "Эко-Сити" (26-00020-ХЗ-00321-0806(6)	0,3	0,3	-	-	-
2020	Зона 1	Грачевский район, Кугультинский сельсовет	1,7	-	-	-	Мусоросортировочный комплекс ТКО межмуниципального хозяйского центра "Светлоград"	1,7	83,4	1,0	Полигон ТКО Петровского городского округа, ООО "Эко-Сити" (26-00020-ХЗ-00321-0806(6)	0,7	0,3	-	-	-
2020	Зона 1	Грачевский район, Сергиевский сельсовет	0,8	-	-	-	Мусоросортировочный комплекс ТКО межмуниципального хозяйского центра "Светлоград"	0,8	110,0	0,4	Полигон ТКО Петровского городского округа, ООО "Эко-Сити" (26-00020-ХЗ-00321-0806(6)	0,3	0,3	-	-	-
2020	Зона 1	Грачевский район, Спицевский сельсовет	1,4	-	-	-	Мусоросортировочный комплекс ТКО межмуниципального хозяйского центра "Светлоград"	1,4	83,8	0,8	Полигон ТКО Петровского городского округа, ООО "Эко-Сити" (26-00020-ХЗ-00321-0806(6)	0,8	0,3	-	-	-
2020	Зона 1	Грачевский район, Старомарьевский сельсовет	1,9	-	-	-	Мусоросортировочный комплекс ТКО межмуниципального хозяйского центра "Нижнеусовка"	1,9	66,4	0,7	Полигон ТКО Шпаковского района, ООО "Эко-Сити" (26-00004-ХЗ-00592-250914)	1,2	0,0	-	-	-
2020	Зона 1	Грачевский район, сельское поселение Село Бондагир	1,0	-	-	-	Мусоросортировочный комплекс ТКО межмуниципального хозяйского центра "Светлоград"	1,0	85,1	0,6	Полигон ТКО Петровского городского округа, ООО "Эко-Сити" (26-00020-ХЗ-00321-0806(6)	0,4	0,3	-	-	-
2020	Зона 1	Грачевский район, сельское поселение Село Тугулук	0,6	-	-	-	Мусоросортировочный комплекс ТКО межмуниципального хозяйского центра "Нижнеусовка"	0,6	75,0	0,2	Полигон ТКО Шпаковского района, ООО "Эко-Сити" (26-00004-ХЗ-00592-250914)	0,4	0,0	-	-	-
2020	Зона 1	Изобильненский городской округ	33,0	-	-	-	Мусоросортировочный комплекс ТКО межмуниципального хозяйского центра "Нижнеусовка"	33,0	72,3	11,6	Полигон ТКО Шпаковского района, ООО "Эко-Сити" (26-00004-ХЗ-00592-250914)	21,5	0,0	-	-	-
2020	Зона 1	Ипатовский городской округ	0,3	-	-	-	Мусоросортировочный комплекс ТКО межмуниципального хозяйского центра "Нижнеусовка"	0,3	147,4	0,1	Полигон ТКО Шпаковского района, ООО "Эко-Сити" (26-00004-ХЗ-00592-250914)	0,2	0,0	-	-	-
2020	Зона 1	Ипатовский городской округ	23,3	-	-	-	Мусоросортировочный комплекс ТКО межмуниципального хозяйского центра "Светлоград"	23,3	83,5	13,3	Полигон ТКО Петровского городского округа, ООО "Эко-Сити" (26-00020-ХЗ-00321-0806(6)	10,0	0,3	-	-	-

1	2	3	4	5	6	7	8	9	10	11	12	13	14	15	16	17
2020	Зона 1	Красногвардейский район, Кашкаровский сельсовет	0,4	-	-	-	Б.Бухгалтерский комплекс ТКО межмуниципального значения центра "Нижнегорский"	0,4	138,5	0,1	Платежи ТКО Шпаковского района, ООО "Эко-Сити" (26-00004-Х3-00593-250914)	0,2	0,0	-	-	-
2020	Зона 1	Красногвардейский район, Медвеженский сельсовет	0,3	-	-	-	Б.Бухгалтерский комплекс ТКО межмуниципального значения центра "Нижнегорский"	0,3	140,8	0,1	Платежи ТКО Шпаковского района, ООО "Эко-Сити" (26-00004-Х3-00593-250914)	0,2	0,0	-	-	-
2020	Зона 1	Красногвардейский район, Прикольненский сельсовет	0,9	-	-	-	Б.Бухгалтерский комплекс ТКО межмуниципального значения центра "Нижнегорский"	0,9	150,7	0,2	Платежи ТКО Шпаковского района, ООО "Эко-Сити" (26-00004-Х3-00592-250914)	0,6	0,0	-	-	-
2020	Зона 1	Красногвардейский район, Родниковский сельсовет	0,3	-	-	-	Б.Бухгалтерский комплекс ТКО межмуниципального значения центра "Нижнегорский"	0,3	151,8	0,2	Платежи ТКО Шпаковского района, ООО "Эко-Сити" (26-00004-Х3-00592-250914)	0,3	0,0	-	-	-
2020	Зона 1	Красногвардейский район, Шаумяновский сельсовет	0,1	-	-	-	Б.Бухгалтерский комплекс ТКО межмуниципального значения центра "Нижнегорский"	0,2	143,4	0,1	Платежи ТКО Шпаковского района, ООО "Эко-Сити" (26-00004-Х3-00592-250914)	0,2	0,0	-	-	-
2020	Зона 1	Красногвардейский район, сельское поселение Село Дмитриевское	0,9	-	-	-	Б.Бухгалтерский комплекс ТКО межмуниципального значения центра "Нижнегорский"	11,9	144,2	11,3	Платежи ТКО Шпаковского района, ООО "Эко-Сити" (26-00004-Х3-00592-250914)	0,6	0,0	-	-	-
2020	Зона 1	Красногвардейский район, сельское поселение Село Красногвардейское	6,0	-	-	-	Б.Бухгалтерский комплекс ТКО межмуниципального значения центра "Нижнегорский"	6,2	150,0	2,4	Платежи ТКО Шпаковского района, ООО "Эко-Сити" (26-00004-Х3-00592-250914)	4,4	0,0	-	-	-
2020	Зона 1	Красногвардейский район, сельское поселение Село Лиманы Балка	1,2	-	-	-	Б.Бухгалтерский комплекс ТКО межмуниципального значения центра "Нижнегорский"	1,2	144,3	0,4	Платежи ТКО Шпаковского района, ООО "Эко-Сити" (26-00004-Х3-00592-250914)	0,8	0,0	-	-	-
2020	Зона 1	Красногвардейский район, сельское поселение Село Новокрасненское	0,4	-	-	-	Б.Бухгалтерский комплекс ТКО межмуниципального значения центра "Нижнегорский"	0,4	139,1	0,2	Платежи ТКО Шпаковского района, ООО "Эко-Сити" (26-00004-Х3-00592-250914)	0,3	0,0	-	-	-
2020	Зона 1	Красногвардейский район, сельское поселение Село Покровское	0,5	-	-	-	Б.Бухгалтерский комплекс ТКО межмуниципального значения центра "Нижнегорский"	0,5	133,1	0,2	Платежи ТКО Шпаковского района, ООО "Эко-Сити" (26-00004-Х3-00592-250914)	0,3	0,0	-	-	-
2020	Зона 1	Красногвардейский район, сельское поселение Село Пятигорское	0,9	-	-	-	Б.Бухгалтерский комплекс ТКО межмуниципального значения центра "Нижнегорский"	0,9	133,3	0,3	Платежи ТКО Шпаковского района, ООО "Эко-Сити" (26-00004-Х3-00592-250914)	0,6	0,0	-	-	-
2020	Зона 2	Новоалександровский городской округ	25,7	-	-	-	Б.Бухгалтерский комплекс ТКО межмуниципального значения центра "Нижнегорский"	25,7	124,6	9,0	Платежи ТКО Шпаковского района, ООО "Эко-Сити" (26-00004-Х3-00592-250914)	14,7	0,0	-	-	-
2020	Зона 1	Петровский городской округ	27,6	-	-	-	Б.Бухгалтерский комплекс ТКО межмуниципального значения центра "Светлоградский"	27,6	58,4	15,7	Платежи ТКО Петровского городского округа, ООО "Эко-Сити" (26-00029-Х3-00521-250916)	11,9	0,3	-	-	-
2020	Зона 2	Труновский район, Бетонщиковский сельсовет	1,6	-	-	-	Б.Бухгалтерский комплекс ТКО межмуниципального значения центра "Нижнегорский"	1,6	93,2	0,6	Платежи ТКО Шпаковского района, ООО "Эко-Сити" (26-00004-Х3-00592-250914)	1,0	0,0	-	-	-
2020	Зона 1	Труновский район, Донской сельсовет	6,1	-	-	-	Б.Бухгалтерский комплекс ТКО межмуниципального значения центра "Нижнегорский"	6,3	91,3	2,2	Платежи ТКО Шпаковского района, ООО "Эко-Сити" (26-00004-Х3-00592-250914)	4,1	0,0	-	-	-
2020	Зона 1	Труновский район, Кировский сельсовет	0,7	-	-	-	Б.Бухгалтерский комплекс ТКО межмуниципального значения центра "Нижнегорский"	0,7	97,2	0,2	Платежи ТКО Шпаковского района, ООО "Эко-Сити" (26-00004-Х3-00592-250914)	0,4	0,0	-	-	-
2020	Зона 1	Труновский район, Труновский сельсовет	1,4	-	-	-	Б.Бухгалтерский комплекс ТКО межмуниципального значения центра "Нижнегорский"	1,4	84,4	0,5	Платежи ТКО Шпаковского района, ООО "Эко-Сити" (26-00004-Х3-00592-250914)	0,9	0,0	-	-	-
2020	Зона 1	Труновский район, сельское поселение Село Новая Кугульта	0,2	-	-	-	Б.Бухгалтерский комплекс ТКО межмуниципального значения центра "Нижнегорский"	0,2	90,3	0,1	Платежи ТКО Шпаковского района, ООО "Эко-Сити" (26-00004-Х3-00592-250914)	0,1	0,0	-	-	-
2020	Зона 1	Труновский район, сельское поселение Село Подлужное	0,4	-	-	-	Б.Бухгалтерский комплекс ТКО межмуниципального значения центра "Нижнегорский"	0,4	97,6	0,1	Платежи ТКО Шпаковского района, ООО "Эко-Сити" (26-00004-Х3-00592-250914)	0,2	0,0	-	-	-
2020	Зона 1	Туркменский район, Вавилонский сельсовет	0,3	-	-	-	Б.Бухгалтерский комплекс ТКО межмуниципального значения центра "Светлоградский"	0,3	57,6	0,2	Платежи ТКО Петровского городского округа, ООО "Эко-Сити" (26-00029-Х3-00521-250916)	0,1	0,3	-	-	-
2020	Зона 1	Туркменский район, Кендже-Кульский сельсовет	0,4	-	-	-	Б.Бухгалтерский комплекс ТКО межмуниципального значения центра "Светлоградский"	0,4	97,7	0,2	Платежи ТКО Петровского городского округа, ООО "Эко-Сити" (26-00029-Х3-00521-250916)	0,2	0,3	-	-	-
2020	Зона 1	Туркменский район, Красноармейский сельсовет	0,4	-	-	-	Б.Бухгалтерский комплекс ТКО межмуниципального значения центра "Светлоградский"	0,4	132,4	0,2	Платежи ТКО Петровского городского округа, ООО "Эко-Сити" (26-00029-Х3-00521-250916)	0,2	0,3	-	-	-
2020	Зона 1	Туркменский район, Кумшацкий сельсовет	0,3	-	-	-	Б.Бухгалтерский комплекс ТКО межмуниципального значения центра "Светлоградский"	0,3	72,5	0,2	Платежи ТКО Петровского городского округа, ООО "Эко-Сити" (26-00029-Х3-00521-250916)	0,1	0,3	-	-	-
2020	Зона 1	Туркменский район, Кучергановский сельсовет	0,7	-	-	-	Б.Бухгалтерский комплекс ТКО межмуниципального значения центра "Светлоградский"	0,7	99,4	0,3	Платежи ТКО Петровского городского округа, ООО "Эко-Сити" (26-00029-Х3-00521-250916)	0,3	0,3	-	-	-
2020	Зона 1	Курсавский район, Зольский сельсовет	1,8	-	-	-	Б.Бухгалтерский комплекс ТКО межмуниципального значения центра "Светлоградский"	1,8	74,7	1,0	Платежи ТКО Петровского городского округа, ООО "Эко-Сити" (26-00029-Х3-00521-250916)	0,8	0,3	-	-	-
2020	Зона 1	Туркменский район, Новокучергановский сельсовет	0,2	-	-	-	Б.Бухгалтерский комплекс ТКО межмуниципального значения центра "Светлоградский"	0,2	106,7	0,1	Платежи ТКО Петровского городского округа, ООО "Эко-Сити" (26-00029-Х3-00521-250916)	0,1	0,2	-	-	-
2020	Зона 1	Туркменский район, Овощинский сельсовет	0,4	-	-	-	Б.Бухгалтерский комплекс ТКО межмуниципального значения центра "Светлоградский"	0,4	95,0	0,4	Платежи ТКО Петровского городского округа, ООО "Эко-Сити" (26-00029-Х3-00521-250916)	0,3	0,2	-	-	-
2020	Зона 1	Туркменский район, сельское поселение Село Калнгула	0,5	-	-	-	Б.Бухгалтерский комплекс ТКО межмуниципального значения центра "Светлоградский"	0,5	92,6	0,3	Платежи ТКО Петровского городского округа, ООО "Эко-Сити" (26-00029-Х3-00521-250916)	0,2	0,3	-	-	-
2020	Зона 1	Туркменский район, сельское поселение Село Калбурнт	0,5	-	-	-	Б.Бухгалтерский комплекс ТКО межмуниципального значения центра "Светлоградский"	0,5	71,1	0,3	Платежи ТКО Петровского городского округа, ООО "Эко-Сити" (26-00029-Х3-00521-250916)	0,2	0,3	-	-	-
2020	Зона 1	Туркменский район, сельское поселение Село Малая Ягура	0,5	-	-	-	Б.Бухгалтерский комплекс ТКО межмуниципального значения центра "Светлоградский"	0,5	92,2	0,3	Платежи ТКО Петровского городского округа, ООО "Эко-Сити" (26-00029-Х3-00521-250916)	0,2	0,3	-	-	-
2020	Зона 1	Шпаковский район, Верхнерусский сельсовет	2,6	-	-	-	Б.Бухгалтерский комплекс ТКО межмуниципального значения центра "Нижнегорский"	2,6	98,0	0,9	Платежи ТКО Шпаковского района, ООО "Эко-Сити" (26-00004-Х3-00592-250914)	1,7	0,0	-	-	-

1	2	3	4	5	6	7	8	9	10	11	12	13	14	15	16	17
2020	Зона 1	Шпаковский район, Дубовский сельсовет	0,5	-	-	-	Мусоросортировочный комплекс ТКО межмуниципального зонального центра "Нижнеусский"	0,5	61,4	0,2	Полигон ТКО Шпаковского района, ООО "Эко-Сити" (26-00004-ХЗ-00592-250914)	0,3	0,0	-	-	-
2020	Зона 1	Шпаковский район, Дёмовский сельсовет	1,1	-	-	-	Мусоросортировочный комплекс ТКО межмуниципального зонального центра "Нижнеусский"	1,1	60,9	0,4	Полигон ТКО Шпаковского района, ООО "Эко-Сити" (26-00004-ХЗ-00592-250914)	0,7	0,0	-	-	-
2020	Зона 1	Шпаковский район, Казинский сельсовет	0,6	-	-	-	Мусоросортировочный комплекс ТКО межмуниципального зонального центра "Нижнеусский"	0,6	71,4	0,2	Полигон ТКО Шпаковского района, ООО "Эко-Сити" (26-00004-ХЗ-00592-250914)	0,4	0,0	-	-	-
2020	Зона 1	Шпаковский район, Надеждинский сельсовет	3,7	-	-	-	Мусоросортировочный комплекс ТКО межмуниципального зонального центра "Нижнеусский"	3,7	53,8	1,3	Полигон ТКО Шпаковского района, ООО "Эко-Сити" (26-00004-ХЗ-00592-250914)	2,4	0,0	-	-	-
2020	Зона 1	Шпаковский район, Нелегинский сельсовет	1,6	-	-	-	Мусоросортировочный комплекс ТКО межмуниципального зонального центра "Нижнеусский"	1,6	51,4	0,6	Полигон ТКО Шпаковского района, ООО "Эко-Сити" (26-00004-ХЗ-00592-250914)	1,0	0,0	-	-	-
2020	Зона 1	Шпаковский район, Степановский сельсовет	0,9	-	-	-	Мусоросортировочный комплекс ТКО межмуниципального зонального центра "Нижнеусский"	0,9	64,6	0,3	Полигон ТКО Шпаковского района, ООО "Эко-Сити" (26-00004-ХЗ-00592-250914)	0,6	0,0	-	-	-
2020	Зона 1	Шпаковский район, Татарский сельсовет	2,8	-	-	-	Мусоросортировочный комплекс ТКО межмуниципального зонального центра "Нижнеусский"	2,8	64,0	1,0	Полигон ТКО Шпаковского района, ООО "Эко-Сити" (26-00004-ХЗ-00592-250914)	1,8	0,0	-	-	-
2020	Зона 1	Шпаковский район, Тамбовский сельсовет	0,9	-	-	-	Мусоросортировочный комплекс ТКО межмуниципального зонального центра "Нижнеусский"	0,9	85,8	0,3	Полигон ТКО Шпаковского района, ООО "Эко-Сити" (26-00004-ХЗ-00592-250914)	0,6	0,0	-	-	-
2020	Зона 1	Шпаковский район, Цыплинский сельсовет	0,6	-	-	-	Мусоросортировочный комплекс ТКО межмуниципального зонального центра "Нижнеусский"	0,6	72,5	0,2	Полигон ТКО Шпаковского района, ООО "Эко-Сити" (26-00004-ХЗ-00592-250914)	0,4	0,0	-	-	-
2020	Зона 1	Шпаковский район, городское поселение Михайловск	35,9	-	-	-	Мусоросортировочный комплекс ТКО межмуниципального зонального центра "Нижнеусский"	35,9	37,1	12,6	Полигон ТКО Шпаковского района, ООО "Эко-Сити" (26-00004-ХЗ-00592-250914)	23,4	0,0	-	-	-
2020	Зона 1	Шпаковский район, сельское поселение Станица Новомарьевская	0,8	-	-	-	Мусоросортировочный комплекс ТКО межмуниципального зонального центра "Нижнеусский"	0,8	52,1	0,3	Полигон ТКО Шпаковского района, ООО "Эко-Сити" (26-00004-ХЗ-00592-250914)	0,5	0,0	-	-	-
2020	Зона 2	Андроповский район, Водораздельный сельсовет	0,6	Мусоропрегрузочная станция ТКО без элементов сортировки (Андроповский район)	0,6	44,9	Мусоросортировочная станция г. Невинномыск	0,6	49,9	0,3	Полигон ТКО Кочубеевского района, ООО "Югагролизинг" (26-00014-3-00664-170815)	0,3	12,5	-	-	-
2020	Зона 2	Андроповский район, Казинский сельсовет	0,4	Мусоропрегрузочная станция ТКО без элементов сортировки (Андроповский район)	0,4	48,2	Мусоросортировочная станция г. Невинномыск	0,4	49,9	0,2	Полигон ТКО Кочубеевского района, ООО "Югагролизинг" (26-00014-3-00664-170815)	0,2	12,5	-	-	-
2020	Зона 2	Андроповский район, Красногорский сельсовет	0,4	Мусоропрегрузочная станция ТКО без элементов сортировки (Андроповский район)	0,4	24,8	Мусоросортировочная станция г. Невинномыск	0,4	49,9	0,2	Полигон ТКО Кочубеевского района, ООО "Югагролизинг" (26-00014-3-00664-170815)	0,2	12,5	-	-	-
2020	Зона 2	Андроповский район, Курсавский сельсовет	9,0	Мусоропрегрузочная станция ТКО без элементов сортировки (Андроповский район)	9,0	20,8	Мусоросортировочная станция г. Невинномыск	9,0	49,9	4,3	Полигон ТКО Кочубеевского района, ООО "Югагролизинг" (26-00014-3-00664-170815)	4,7	12,5	-	-	-
2020	Зона 2	Андроповский район, Курсавский сельсовет	0,4	Мусоропрегрузочная станция ТКО без элементов сортировки (Андроповский район)	0,4	27,6	Мусоросортировочная станция г. Невинномыск	0,4	49,9	0,2	Полигон ТКО Кочубеевского района, ООО "Югагролизинг" (26-00014-3-00664-170815)	0,2	12,5	-	-	-
2020	Зона 2	Андроповский район, Новоалдушский сельсовет	0,5	Мусоропрегрузочная станция ТКО без элементов сортировки (Андроповский район)	0,5	62,0	Мусоросортировочная станция г. Невинномыск	0,5	49,9	0,2	Полигон ТКО Кочубеевского района, ООО "Югагролизинг" (26-00014-3-00664-170815)	0,3	12,5	-	-	-
2020	Зона 2	Андроповский район, Сосуно-Дмитриевский сельсовет	0,9	Мусоропрегрузочная станция ТКО без элементов сортировки (Андроповский район)	0,9	33,2	Мусоросортировочная станция г. Невинномыск	0,9	49,9	0,4	Полигон ТКО Кочубеевского района, ООО "Югагролизинг" (26-00014-3-00664-170815)	0,4	12,5	-	-	-
2020	Зона 2	Андроповский район, Янкульский сельсовет	0,6	Мусоропрегрузочная станция ТКО без элементов сортировки (Андроповский район)	0,6	46,2	Мусоросортировочная станция г. Невинномыск	0,6	49,9	0,3	Полигон ТКО Кочубеевского района, ООО "Югагролизинг" (26-00014-3-00664-170815)	0,3	12,5	-	-	-
2020	Зона 2	Андроповский район, сельское поселение Село Крымгиреевское	0,5	Мусоропрегрузочная станция ТКО без элементов сортировки (Андроповский район)	0,5	29,8	Мусоросортировочная станция г. Невинномыск	0,5	49,9	0,2	Полигон ТКО Кочубеевского района, ООО "Югагролизинг" (26-00014-3-00664-170815)	0,3	12,5	-	-	-
2020	Зона 2	Андроповский район, сельское поселение Село Сунгин	0,4	Мусоропрегрузочная станция ТКО без элементов сортировки (Андроповский район)	0,4	28,8	Мусоросортировочная станция г. Невинномыск	0,4	49,9	0,2	Полигон ТКО Кочубеевского района, ООО "Югагролизинг" (26-00014-3-00664-170815)	0,2	12,5	-	-	-
2020	Зона 2	Андроповский район, сельское поселение Станица Воровсколесская	0,6	Мусоропрегрузочная станция ТКО без элементов сортировки (Андроповский район)	0,6	27,8	Мусоросортировочная станция г. Невинномыск	0,6	49,9	0,3	Полигон ТКО Кочубеевского района, ООО "Югагролизинг" (26-00014-3-00664-170815)	0,3	12,5	-	-	-
2020	Зона 2	Георгиевский городской округ	59,9	-	-	-	Сортировка Георгиевского городского округа ООО "Сфера-М"	59,9	31,8	1,8	Полигон ТКО Георгиевского городского округа, ООО "Сфера-М" (26-00010-3-00758-281114)	58,1	0,0	-	-	-
2020	Зона 2	Городской округ Город Лермонтов	11,1	-	-	-	-	-	-	-	-	-	-	МСЗ г. Пятигорска АО "Пятигорский машиностроительный комплекс"	11,1	18,7
2020	Зона 2	Городской округ Город Невинномысск	59,1	-	-	-	Мусоросортировочная станция г. Невинномыск	59,1	15,8	28,4	Полигон ТКО Кочубеевского района, ООО "Югагролизинг" (26-00014-3-00664-170815)	30,7	12,5	-	-	-
2020	Зона 2	Городской округ Город-курорт Ессентуки	50,2	-	-	-	Сортировка Предгорного района ООО "Сортировка и переработка"	50,2	23,6	3,5	Полигон ТКО Предгорного района, ООО "Арго" (26-00016-3-00731-1109201 5)	46,7	0,2	-	-	-
2020	Зона 2	Городской округ Город-курорт Железноводск	16,6	Мусоропрегрузочная станция ТКО без элементов сортировки (Минеральные Воды)	16,6	32,5	Сортировка Минеральноводского городского округа ООО "Сортировка и переработка"	16,6	18,9	1,2	Полигон ТКО Минеральноводского городского округа, ООО "Арго" (26-00015-3-00731-1109201 5)	15,3	0,5	-	-	-
2020	Зона 2	Городской округ Город-курорт Кисловодск	64,7	-	-	-	Перегрузочная сортировка г. Кисловодск ООО "Убинтовые технологии"	64,7	15,4	32,3	Полигон ТКО Предгорного района, ООО "Арго" (26-00016-3-00731-1109201 5)	32,3	25,5	-	-	-
2020	Зона 2	Городской округ Город-курорт Пятигорск	120,0	-	-	-	-	-	-	-	-	-	-	МСЗ г. Пятигорска АО "Пятигорский машиностроительный комплекс"	120,0	20,3
2020	Зона 2	Харовский городской округ	25,0	-	-	-	Сортировка Георгиевского городского округа ООО "Сфера-М"	25,0	39,3	0,8	Полигон ТКО Георгиевского городского округа, ООО "Сфера-М" (26-00010-3-00758-281114)	24,3	0,0	-	-	-
2020	Зона 2	Кочубеевский район, Балахановский сельсовет	1,2	-	-	-	Мусоросортировочная станция г. Невинномыск	1,2	47,5	0,6	Полигон ТКО Кочубеевского района, ООО "Югагролизинг" (26-00014-3-00664-170815)	0,6	12,5	-	-	-
2020	Зона 2	Кочубеевский район, Барсуковский сельсовет	1,2	-	-	-	Мусоросортировочная станция г. Невинномыск	1,2	33,9	0,6	Полигон ТКО Кочубеевского района, ООО "Югагролизинг" (26-00014-3-00664-170815)	0,6	12,5	-	-	-

1	2	3	4	5	6	7	8	9	10	11	12	13	14	15	16	17
2020	Зона 2	Кочубеевский район, Балахоновский сельсовет	0,4	-	-	-	Мусоросортировочная станция г. Невинномысск	0,4	41,8	0,2	Полигон ТКО Кочубеевского района, ООО "Югагро[illegible]" (26-00014-З-00664-170815)	0,2	12,5	-	-	-
2020	Зона 2	Кочубеевский район, Вревский сельсовет	0,4	-	-	-	Мусоросортировочная станция г. Невинномысск	0,4	43,7	0,2	Полигон ТКО Кочубеевского района, ООО "Югагро[illegible]" (26-00014-З-00664-170815)	0,2	12,5	-	-	-
2020	Зона 2	Кочубеевский район, Георгиевский сельсовет	0,5	-	-	-	Мусоросортировочная станция г. Невинномысск	0,5	34,2	0,2	Полигон ТКО Кочубеевского района, ООО "Югагро[illegible]" (26-00014-З-00664-170815)	0,3	12,5	-	-	-
2020	Зона 2	Кочубеевский район, Заветненский сельсовет	1,0	-	-	-	Мусоросортировочная станция г. Невинномысск	1,0	56,1	0,5	Полигон ТКО Кочубеевского района, ООО "Югагро[illegible]" (26-00014-З-00664-170815)	0,5	12,5	-	-	-
2020	Зона 2	Кочубеевский район, Ивановский сельсовет	3,1	-	-	-	Мусоросортировочная станция г. Невинномысск	3,1	44,8	1,5	Полигон ТКО Кочубеевского района, ООО "Югагро[illegible]" (26-00014-З-00664-170815)	1,6	12,5	-	-	-
2020	Зона 2	Кочубеевский район, Казьминский сельсовет	1,6	-	-	-	Мусоросортировочная станция г. Невинномысск	1,6	38,5	0,8	Полигон ТКО Кочубеевского района, ООО "Югагро[illegible]" (26-00014-З-00664-170815)	0,8	12,5	-	-	-
2020	Зона 2	Кочубеевский район, [illegible] сельсовет	0,4	-	-	-	Мусоросортировочная станция г. Невинномысск	0,4	54,6	0,2	Полигон ТКО Кочубеевского района, ООО "Югагро[illegible]" (26-00014-З-00664-170815)	0,2	12,5	-	-	-
2020	Зона 2	Кочубеевский район, Надзорненский сельсовет	0,6	-	-	-	Мусоросортировочная станция г. Невинномысск	0,6	48,9	0,3	Полигон ТКО Кочубеевского района, ООО "Югагро[illegible]" (26-00014-З-00664-170815)	0,3	12,5	-	-	-
2020	Зона 2	Кочубеевский район, Новодеревенский сельсовет	1,4	-	-	-	Мусоросортировочная станция г. Невинномысск	1,4	36,1	0,7	Полигон ТКО Кочубеевского района, ООО "Югагро[illegible]" (26-00014-З-00664-170815)	0,7	12,5	-	-	-
2020	Зона 2	Кочубеевский район, Стародворцовский сельсовет	0,4	-	-	-	Мусоросортировочная станция г. Невинномысск	0,4	36,9	0,2	Полигон ТКО Кочубеевского района, ООО "Югагро[illegible]" (26-00014-З-00664-170815)	0,2	12,5	-	-	-
2020	Зона 2	Кочубеевский район, Усть-Невинский сельсовет	0,4	-	-	-	Мусоросортировочная станция г. Невинномысск	0,4	28,2	0,2	Полигон ТКО Кочубеевского района, ООО "Югагро[illegible]" (26-00014-З-00664-170815)	0,2	12,5	-	-	-
2020	Зона 2	Кочубеевский район, сельское поселение Село Кочубеевское	13,7	-	-	-	Мусоросортировочная станция г. Невинномысск	13,7	52,7	4,0	Полигон ТКО Кочубеевского района, ООО "Югагро[illegible]" (26-00014-З-00664-170815)	7,1	12,5	-	-	-
2020	Зона 2	Кочубеевский район, сельское поселение Станица Беломечетская	0,6	-	-	-	Мусоросортировочная станция г. Невинномысск	0,6	43,0	0,3	Полигон ТКО Кочубеевского района, ООО "Югагро[illegible]" (26-00014-З-00664-170815)	0,3	12,5	-	-	-
2020	Зона 2	Курский район, Балтийский сельсовет	0,3	Мусороперегрузочная станция ТКО без элементов сортировки (Курский район)	0,3	50,3	Сортировка Советского городского округа, «Советский зональный центр», ООО "СУО"	0,3	70,8	0,0	Комплекс Советского городского округа, «Советский зональный центр», ООО "СУО" (26-00024-З-00006-090118)	0,4	0,0	-	-	-
2020	Зона 2	Курский район, Галюгаевский сельсовет	0,8	Мусороперегрузочная станция ТКО без элементов сортировки (Курский район)	0,8	90,7	Сортировка Советского городского округа, «Советский зональный центр», ООО "СУО"	0,8	70,8	0,1	Комплекс Советского городского округа, «Советский зональный центр», ООО "СУО" (26-00024-З-00006-090118)	0,7	0,0	-	-	-
2020	Зона 2	Курский район, Кановский сельсовет	0,6	Мусороперегрузочная станция ТКО без элементов сортировки (Курский район)	0,6	34,0	Сортировка Советского городского округа, «Советский зональный центр», ООО "СУО"	0,6	70,8	0,0	Комплекс Советского городского округа, «Советский зональный центр», ООО "СУО" (26-00024-З-00006-090118)	0,6	0,0	-	-	-
2020	Зона 2	Курский район, Курский сельсовет	3,4	Мусороперегрузочная станция ТКО без элементов сортировки (Курский район)	3,4	34,6	Сортировка Советского городского округа, «Советский зональный центр», ООО "СУО"	3,4	70,8	0,4	Комплекс Советского городского округа, «Советский зональный центр», ООО "СУО" (26-00024-З-00006-090118)	3,0	0,0	-	-	-
2020	Зона 2	Курский район, Мирненский сельсовет	0,6	Мусороперегрузочная станция ТКО без элементов сортировки (Курский район)	0,6	75,8	Сортировка Советского городского округа, «Советский зональный центр», ООО "СУО"	0,6	70,8	0,0	Комплекс Советского городского округа, «Советский зональный центр», ООО "СУО" (26-00024-З-00006-090118)	0,5	0,0	-	-	-
2020	Зона 2	Курский район, Полтавский сельсовет	1,6	Мусороперегрузочная станция ТКО без элементов сортировки (Курский район)	1,6	54,9	Сортировка Советского городского округа, «Советский зональный центр», ООО "СУО"	1,6	70,8	0,1	Комплекс Советского городского округа, «Советский зональный центр», ООО "СУО" (26-00024-З-00006-090118)	1,5	0,0	-	-	-
2020	Зона 2	Курский район, Ростовановский сельсовет	1,1	Мусороперегрузочная станция ТКО без элементов сортировки (Курский район)	1,1	55,8	Сортировка Советского городского округа, «Советский зональный центр», ООО "СУО"	1,1	70,8	0,1	Комплекс Советского городского округа, «Советский зональный центр», ООО "СУО" (26-00024-З-00006-090118)	1,0	0,0	-	-	-
2020	Зона 2	Курский район, Рощинский сельсовет	0,3	Мусороперегрузочная станция ТКО без элементов сортировки (Курский район)	0,3	97,2	Сортировка Советского городского округа, «Советский зональный центр», ООО "СУО"	0,3	70,8	0,0	Комплекс Советского городского округа, «Советский зональный центр», ООО "СУО" (26-00024-З-00006-090118)	0,3	0,0	-	-	-
2020	Зона 2	Курский район, Русский сельсовет	1,3	Мусороперегрузочная станция ТКО без элементов сортировки (Курский район)	1,3	70,8	Сортировка Советского городского округа, «Советский зональный центр», ООО "СУО"	1,3	70,8	0,1	Комплекс Советского городского округа, «Советский зональный центр», ООО "СУО" (26-00024-З-00006-090118)	1,2	0,0	-	-	-
2020	Зона 2	Курский район, Серноводский сельсовет	0,8	Мусороперегрузочная станция ТКО без элементов сортировки (Курский район)	0,8	64,0	Сортировка Советского городского округа, «Советский зональный центр», ООО "СУО"	0,8	70,8	0,1	Комплекс Советского городского округа, «Советский зональный центр», ООО "СУО" (26-00024-З-00006-090118)	0,8	0,0	-	-	-
2020	Зона 2	Курский район, сельское поселение Село Эдиссия	1,3	Мусороперегрузочная станция ТКО без элементов сортировки (Курский район)	1,3	21,6	Сортировка Советского городского округа, «Советский зональный центр», ООО "СУО"	1,3	70,8	0,1	Комплекс Советского городского округа, «Советский зональный центр», ООО "СУО" (26-00024-З-00006-090118)	1,2	0,0	-	-	-
2020	Зона 2	Курский район, сельское поселение станица Стодеревская	0,4	Мусороперегрузочная станция ТКО без элементов сортировки (Курский район)	0,4	82,2	Сортировка Советского городского округа, «Советский зональный центр», ООО "СУО"	0,4	70,8	0,0	Комплекс Советского городского округа, «Советский зональный центр», ООО "СУО" (26-00024-З-00006-090118)	0,3	0,0	-	-	-
2020	Зона 2	Минераловодский городской округ	67,0	-	-	-	Сортировка Минераловодского городского округа ООО "Сортировка и переработка"	67,0	33,0	4,7	Полигон ТКО Минераловодского городского округа, ООО "Арго" (26-00115-З-00731-110915)	63,3	0,3	-	-	-
2020	Зона 2	Предгорный район, Винсадский сельсовет	2,7	-	-	-	-	-	-	-	-	-	-	МСК г. Пятигорска АО "Пятигорский теплоэнергетический комплекс"	2,7	25,2
2020	Зона 2	Предгорный район, Ессентукский сельсовет	8,4	-	-	-	Сортировка Предгорного района ООО "Сортировка и переработка"	8,4	36,2	0,6	Полигон ТКО Предгорного района, ООО "Арго" (26-00116-З-00731-110915)	7,8	0,2	-	-	-
2020	Зона 2	Предгорный район, Нежинский сельсовет	1,0	-	-	-	Перспективная сортировка г. Кисловодск ООО "Уборочные технологии"	1,0	17,6	0,5	Полигон ТКО Предгорного района, ООО "Арго" (26-00116-З-00731-110915)	0,5	25,5	-	-	-
2020	Зона 2	Предгорный район, Новоблагодарненский сельсовет	1,0	-	-	-	Сортировка Предгорного района ООО "Сортировка и переработка"	1,0	44,6	0,1	Полигон ТКО Предгорного района, ООО "Арго" (26-00116-З-00731-110915)	0,9	0,2	-	-	-
2020	Зона 2	Предгорный район, Подкумский сельсовет	1,1	-	-	-	Перспективная сортировка г. Кисловодск ООО "Уборочные технологии"	1,1	23,5	0,3	Полигон ТКО Предгорного района, ООО "Арго" (26-00116-З-00731-110915)	0,8	25,5	-	-	-
2020	Зона 2	Предгорный район, Пригородный сельсовет	0,8	Мусороперегрузочная станция ТКО без элементов сортировки (Минеральные Воды)	0,8	51,9	Сортировка Минераловодского городского округа ООО "Сортировка и переработка"	0,8	18,9	0,1	Полигон ТКО Минераловодского городского округа, ООО "Арго" (26-00115-З-00731-110915)	0,8	0,3	-	-	-
2020	Зона 2	Предгорный район, Пятигорский сельсовет	1,7	-	-	-	Сортировка Георгиевского городского округа ООО "Сфера-1"	1,7	45,1	0,1	Полигон ТКО Георгиевского городского округа, ООО "Сфера-М" (26-00018-З-00738-251114)	1,6	0,0	-	-	-

1	2	3	4	5	6	7	8	9	10	11	12	13	14	15	16	17
2020	Зона 2	Предгорный район, Суворовский сельсовет	7,0	-	-	-	Сортировка Предгорного района ООО "Сортировка и переработка"	7,0	39,2	0,3	Полигон ТКО Предгорного района, ООО "Агро" (26-00016-З-00731-110915)	4,3	0,2	-	-	-
2020	Зона 2	Предгорный район, Тельмановский сельсовет	1,2	-	-	-	Сортировка Предгорного района ООО "Сортировка и переработка"	1,2	29,5	0,1	Полигон ТКО Предгорного района, ООО "Агро" (26-00016-З-00731-110915)	1,1	0,2	-	-	-
2020	Зона 2	Предгорный район, Этокский сельсовет	33,0	-	-	-	Сортировка Предгорного района ООО "Сортировка и переработка"	33,0	41,0	2,3	Полигон ТКО Предгорного района, ООО "Агро" (26-00016-З-00731-110915)	30,7	0,2	-	-	-
2020	Зона 2	Предгорный район, Юцкий сельсовет	0,0	-	-	-	-	-	-	-	-	-	-	МСЗ г. Пятигорск АО "Пятигорский теплоэнергетический комплекс"	8,8	8,8
2020	Зона 2	Предгорный район, Южный сельсовет	2,8	-	-	-	Сортировка Предгорного района ООО "Сортировка и переработка"	2,8	13,8	0,2	Полигон ТКО Предгорного района, ООО "Агро" (26-00016-З-00731-110915)	2,6	0,2	-	-	-
2020	Зона 2	Предгорный район, Яснополянский сельсовет	1,1	-	-	-	Сортировка Предгорного района ООО "Сортировка и переработка"	1,1	30,3	0,1	Полигон ТКО Предгорного района, ООО "Агро" (26-00016-З-00731-110915)	1,0	0,2	-	-	-
2020	Зона 2	Предгорный район, сельское поселение Мирный	0,4	-	-	-	Перегрузочная сортировка г. Кисловодск ООО "Удобные технологии"	0,4	5,7	0,2	Полигон ТКО Предгорного района, ООО "Агро" (26-00016-З-00731-110915)	0,2	25,5	-	-	-
2020	Зона 2	Предгорный район, сельское поселение Станица Бекешевская	0,7	-	-	-	Сортировка Предгорного района ООО "Сортировка и переработка"	0,7	40,0	0,1	Полигон ТКО Предгорного района, ООО "Агро" (26-00016-З-00731-110915)	0,7	0,2	-	-	-
2020	Зона 2	Предгорный район, сельское поселение Станица Боргустанская	0,9	-	-	-	Сортировка Предгорного района ООО "Сортировка и переработка"	0,0	30,4	0,1	Полигон ТКО Предгорного района, ООО "Агро" (26-00016-З-00731-110915)	0,9	0,2	-	-	-
2020	Зона 2	Советский городской округ	22,0	-	-	-	Сортировка Советского городского округа, «Советский зональный центр», ООО "СУО"	22,0	39,6	1,5	Комплекс Советского городского округа, «Советский зональный центр», ООО "СУО" (26-00024-З-00006-090118)	20,5	0,0	-	-	-
2020	Зона 2	Степновский район, Богдановский сельсовет	0,5	Мусороперегрузочная станция ТКО без элементов сортировки (Курский район)	0,5	78,2	Сортировка Советского городского округа, «Советский зональный центр», ООО "СУО"	0,5	70,8	0,0	Комплекс Советского городского округа, «Советский зональный центр», ООО "СУО" (26-00024-З-00006-090118)	0,5	0,0	-	-	-
2020	Зона 2	Степновский район, Варениковский сельсовет	0,4	Мусороперегрузочная станция ТКО без элементов сортировки (Курский район)	0,4	63,1	Сортировка Советского городского округа, «Советский зональный центр», ООО "СУО"	0,4	70,8	0,0	Комплекс Советского городского округа, «Советский зональный центр», ООО "СУО" (26-00024-З-00006-090118)	0,4	0,0	-	-	-
2020	Зона 2	Степновский район, Верхнестепновский сельсовет	0,5	Мусороперегрузочная станция ТКО без элементов сортировки (Курский район)	0,5	33,8	Сортировка Советского городского округа, «Советский зональный центр», ООО "СУО"	0,5	70,8	0,0	Комплекс Советского городского округа, «Советский зональный центр», ООО "СУО" (26-00024-З-00006-090118)	0,5	0,0	-	-	-
2020	Зона 2	Степновский район, Иргаклинский сельсовет	1,1	Мусороперегрузочная станция ТКО без элементов сортировки (Курский район)	1,1	73,5	Сортировка Советского городского округа, «Советский зональный центр», ООО "СУО"	1,1	70,8	0,1	Комплекс Советского городского округа, «Советский зональный центр», ООО "СУО" (26-00024-З-00006-090118)	1,0	0,0	-	-	-
2020	Зона 2	Степновский район, Ольгинский сельсовет	0,7	Мусороперегрузочная станция ТКО без элементов сортировки (Курский район)	0,7	39,8	Сортировка Советского городского округа, «Советский зональный центр», ООО "СУО"	0,7	70,8	0,0	Комплекс Советского городского округа, «Советский зональный центр», ООО "СУО" (26-00024-З-00006-090118)	0,6	0,0	-	-	-
2020	Зона 2	Степновский район, Степновский сельсовет	2,2	Мусороперегрузочная станция ТКО без элементов сортировки (Курский район)	2,2	58,3	Сортировка Советского городского округа, «Советский зональный центр», ООО "СУО"	2,2	70,8	0,2	Комплекс Советского городского округа, «Советский зональный центр», ООО "СУО" (26-00024-З-00006-090118)	2,0	0,0	-	-	-
2020	Зона 2	Степновский район, сельское поселение Село Соломенское	0,6	Мусороперегрузочная станция ТКО без элементов сортировки (Курский район)	0,6	22,9	Сортировка Советского городского округа, «Советский зональный центр», ООО "СУО"	0,6	70,8	0,0	Комплекс Советского городского округа, «Советский зональный центр», ООО "СУО" (26-00024-З-00006-090118)	0,6	0,0	-	-	-
2020	Зона 3	Александровский район, Александровский сельсовет	11,1	-	-	-	Сортировка Благодарненского городского округа ООО "Эко-город"	11,1	88,1	0,8	Полигон ТКО Благодарненского городского округа, ООО "Эллит" (26-00025-З-00006-090118)	10,3	0,1	-	-	-
2020	Зона 3	Александровский район, Калиновский сельсовет	0,9	-	-	-	Сортировка Благодарненского городского округа ООО "Эко-город"	0,9	84,8	0,1	Полигон ТКО Благодарненского городского округа, ООО "Эллит" (26-00025-З-00006-090118)	0,8	0,1	-	-	-
2020	Зона 3	Александровский район, Круглолесский сельсовет	1,0	-	-	-	Сортировка Благодарненского городского округа ООО "Эко-город"	1,0	102,3	0,1	Полигон ТКО Благодарненского городского округа, ООО "Эллит" (26-00025-З-00006-090118)	0,9	0,1	-	-	-
2020	Зона 3	Александровский район, Новокавказский сельсовет	0,5	-	-	-	Сортировка Благодарненского городского округа ООО "Эко-город"	0,5	113,3	0,0	Полигон ТКО Благодарненского городского округа, ООО "Эллит" (26-00025-З-00006-090118)	0,4	0,1	-	-	-
2020	Зона 3	Александровский район, Саблинский сельсовет	1,0	-	-	-	Сортировка Благодарненского городского округа ООО "Эко-город"	1,0	104,7	0,1	Полигон ТКО Благодарненского городского округа, ООО "Эллит" (26-00025-З-00006-090118)	0,9	0,1	-	-	-
2020	Зона 3	Александровский район, Средненский сельсовет	0,3	-	-	-	Сортировка Благодарненского городского округа ООО "Эко-город"	0,3	121,6	0,0	Полигон ТКО Благодарненского городского округа, ООО "Эллит" (26-00025-З-00006-090118)	0,3	0,1	-	-	-
2020	Зона 3	Александровский район, сельское поселение Село Грушевское	0,7	-	-	-	Сортировка Благодарненского городского округа ООО "Эко-город"	0,7	62,9	0,0	Полигон ТКО Благодарненского городского округа, ООО "Эллит" (26-00025-З-00006-090118)	0,6	0,1	-	-	-
2020	Зона 3	Александровский район, сельское поселение Село Северное	0,8	-	-	-	Сортировка Благодарненского городского округа ООО "Эко-город"	0,8	99,1	0,1	Полигон ТКО Благодарненского городского округа, ООО "Эллит" (26-00025-З-00006-090118)	0,7	0,1	-	-	-
2020	Зона 3	Благодарненский городской округ	21,6	-	-	-	Сортировка Благодарненского городского округа ООО "Эко-город"	21,6	28,0	1,5	Полигон ТКО Благодарненского городского округа, ООО "Эллит" (26-00025-З-00006-090118)	20,1	0,1	-	-	-
2020	Зона 3	Новоселицкий район, Журавский сельсовет	0,9	-	-	-	Сортировка Благодарненского городского округа ООО "Эко-город"	0,9	42,0	0,1	Полигон ТКО Благодарненского городского округа, ООО "Эллит" (26-00025-З-00006-090118)	0,8	0,1	-	-	-
2020	Зона 3	Новоселицкий район, Новомаякский сельсовет	0,4	-	-	-	Сортировка Благодарненского городского округа ООО "Эко-город"	0,4	37,4	0,0	Полигон ТКО Благодарненского городского округа, ООО "Эллит" (26-00025-З-00006-090118)	0,4	0,1	-	-	-
2020	Зона 3	Новоселицкий район, сельское поселение Село Долиновка	0,4	-	-	-	Сортировка Благодарненского городского округа ООО "Эко-город"	0,4	81,8	0,0	Полигон ТКО Благодарненского городского округа, ООО "Эллит" (26-00025-З-00006-090118)	0,3	0,1	-	-	-
2020	Зона 3	Новоселицкий район, сельское поселение Село Китаевское	0,7	-	-	-	Сортировка Благодарненского городского округа ООО "Эко-город"	0,7	51,8	0,0	Полигон ТКО Благодарненского городского округа, ООО "Эллит" (26-00025-З-00006-090118)	0,6	0,1	-	-	-
2020	Зона 3	Новоселицкий район, сельское поселение Село Новоселицкое	2,2	-	-	-	Сортировка Благодарненского городского округа ООО "Эко-город"	2,2	75,1	0,2	Полигон ТКО Благодарненского городского округа, ООО "Эллит" (26-00025-З-00006-090118)	2,1	0,1	-	-	-
2020	Зона 3	Новоселицкий район, сельское поселение Село Падинское	0,5	-	-	-	Сортировка Благодарненского городского округа ООО "Эко-город"	0,5	52,2	0,0	Полигон ТКО Благодарненского городского округа, ООО "Эллит" (26-00025-З-00006-090118)	0,5	0,1	-	-	-
2020	Зона 3	Новоселицкий район, сельское поселение Село Чернолесское	1,6	-	-	-	Сортировка Благодарненского городского округа ООО "Эко-город"	1,6	81,9	0,1	Полигон ТКО Благодарненского городского округа, ООО "Эллит" (26-00025-З-00006-090118)	1,5	0,1	-	-	-
2020	Зона 3	Новоселицкий район, сельское поселение Село Щедрое	0,2	-	-	-	Сортировка Благодарненского городского округа ООО "Эко-город"	0,2	34,2	0,0	Полигон ТКО Благодарненского городского округа, ООО "Эллит" (26-00025-З-00006-090118)	0,2	0,1	-	-	-

1	2	3	4	5	6	7	8	9	10	11	12	13	14	15	16	17
2020	Зона 4	Арегирский район, Арегирский сельсовет	4,2	-	-	-	Сортировка при полигоне ТКО г. Будённовск	6,2	97,8	0,4	Полигон ТКО г. Буденновск, ООО "Комбинат Благоустройства" (26-000119-3-01028-181215)	5,8	0,6	-	-	-
2020	Зона 4	Арегирский район, Новокумановский сельсовет	0,4	-	-	-	Сортировка при полигоне ТКО г. Будённовск	0,4	93,3	0,0	Полигон ТКО г. Буденновск, ООО "Комбинат Благоустройства" (26-000119-3-01028-181215)	0,4	0,0	-	-	-
2020	Зона 4	Арегирский район, Чагравский сельсовет	0,4	-	-	-	Сортировка при полигоне ТКО г. Буденновск	0,4	102,5	0,0	Полигон ТКО г. Буденновск, ООО "Комбинат Благоустройства" (26-000119-3-01028-181215)	0,4	0,0	-	-	-
2020	Зона 4	Арегирский район, сельское поселение Село Казачья Балка	6,7	-	-	-	Сортировка при полигоне ТКО г. Буденновск	6,2	110,8	0,0	Полигон ТКО г. Буденновск, ООО "Комбинат Благоустройства" (26-000119-3-01028-181215)	6,2	0,0	-	-	-
2020	Зона 4	Арегирский район, сельское поселение Село Петропавловское	0,8	-	-	-	Сортировка при полигоне ТКО г. Буденновск	0,8	93,2	0,0	Полигон ТКО г. Буденновск, ООО "Комбинат Благоустройства" (26-000119-3-01028-181215)	0,8	0,0	-	-	-
2020	Зона 4	Арегирский район, сельское поселение Село Родниковское	0,5	-	-	-	Сортировка при полигоне ТКО г. Буденновск	0,3	94,8	0,0	Полигон ТКО г. Буденновск, ООО "Комбинат Благоустройства" (26-000119-3-01028-181215)	0,3	0,0	-	-	-
2020	Зона 4	Арегирский район, сельское поселение Село Сарыкум	0,4	-	-	-	Сортировка при полигоне ТКО г. Буденновск	0,4	100,0	0,0	Полигон ТКО г. Буденновск, ООО "Комбинат Благоустройства" (26-000119-3-01028-181215)	0,4	0,0	-	-	-
2020	Зона 4	Арегирский район, сельское поселение Село Серафимовское	0,5	-	-	-	Сортировка при полигоне ТКО г. Буденновск	0,5	116,3	0,0	Полигон ТКО г. Буденновск, ООО "Комбинат Благоустройства" (26-000119-3-01028-181215)	0,5	0,0	-	-	-
2020	Зона 4	Буденновский район, Арзгирский сельсовет	0,4	-	-	-	Сортировка при полигоне ТКО г. Буденновск	0,4	97,1	0,0	Полигон ТКО г. Буденновск, ООО "Комбинат Благоустройства" (26-000119-3-01028-181215)	0,4	0,0	-	-	-
2020	Зона 4	Буденновский район, Кугультинский сельсовет	0,6	-	-	-	Сортировка при полигоне ТКО г. Буденновск	0,6	80,9	0,0	Полигон ТКО г. Буденновск, ООО "Комбинат Благоустройства" (26-000119-3-01028-181215)	0,5	0,0	-	-	-
2020	Зона 4	Буденновский район, Краснооктябрьский сельсовет	0,4	-	-	-	Сортировка при полигоне ТКО г. Буденновск	0,4	94,6	0,0	Полигон ТКО г. Буденновск, ООО "Комбинат Благоустройства" (26-000119-3-01028-181215)	0,4	0,0	-	-	-
2020	Зона 4	Буденновский район, Нежинский сельсовет	0,8	-	-	-	Сортировка при полигоне ТКО г. Буденновск	0,8	94,0	0,1	Полигон ТКО г. Буденновск, ООО "Комбинат Благоустройства" (26-000119-3-01028-181215)	0,7	0,0	-	-	-
2020	Зона 4	Буденновский район, Орловский сельсовет	1,3	-	-	-	Сортировка при полигоне ТКО г. Буденновск	1,3	29,6	0,1	Полигон ТКО г. Буденновск, ООО "Комбинат Благоустройства" (26-000119-3-01028-181215)	1,2	0,0	-	-	-
2020	Зона 4	Буденновский район, Первомайский сельсовет	2,4	-	-	-	Сортировка при полигоне ТКО г. Буденновск	2,4	94,3	0,2	Полигон ТКО г. Буденновск, ООО "Комбинат Благоустройства" (26-000119-3-01028-181215)	2,2	0,0	-	-	-
2020	Зона 4	Буденновский район, Преображенский сельсовет	0,6	-	-	-	Сортировка при полигоне ТКО г. Буденновск	0,6	93,5	0,0	Полигон ТКО г. Буденновск, ООО "Комбинат Благоустройства" (26-000119-3-01028-181215)	0,6	0,0	-	-	-
2020	Зона 4	Буденновский район, Старогрудовский сельсовет	2,3	-	-	-	Сортировка при полигоне ТКО г. Буденновск	2,3	85,9	0,2	Полигон ТКО г. Буденновск, ООО "Комбинат Благоустройства" (26-000119-3-01028-181215)	2,2	0,0	-	-	-
2020	Зона 4	Буденновский район, Терский сельсовет	0,5	-	-	-	Сортировка при полигоне ТКО г. Буденновск	0,5	97,5	0,0	Полигон ТКО г. Буденновск, ООО "Комбинат Благоустройства" (26-000119-3-01028-181215)	0,5	0,0	-	-	-
2020	Зона 4	Буденновский район, Темнолесский сельсовет	0,7	-	-	-	Сортировка при полигоне ТКО г. Буденновск	0,7	94,0	0,0	Полигон ТКО г. Буденновск, ООО "Комбинат Благоустройства" (26-000119-3-01028-181215)	0,8	0,0	-	-	-
2020	Зона 4	Буденновский район, городское поселение Буденновск	34,5	-	-	-	Сортировка при полигоне ТКО г. Буденновск	34,0	12,6	2,4	Полигон ТКО г. Буденновск, ООО "Комбинат Благоустройства" (26-000119-3-01028-181215)	32,3	0,0	-	-	-
2020	Зона 4	Буденновский район, сельское поселение Село Архангельское	1,4	-	-	-	Сортировка при полигоне ТКО г. Буденновск	1,4	89,4	0,1	Полигон ТКО г. Буденновск, ООО "Комбинат Благоустройства" (26-000119-3-01028-181215)	1,3	0,0	-	-	-
2020	Зона 4	Буденновский район, сельское поселение Село Прасковея	3,5	-	-	-	Сортировка при полигоне ТКО г. Буденновск	3,9	95,7	0,3	Полигон ТКО г. Буденновск, ООО "Комбинат Благоустройства" (26-000119-3-01028-181215)	3,6	0,0	-	-	-
2020	Зона 4	Буденновский район, сельское поселение Село Толстого-Васильевское	0,4	-	-	-	Сортировка при полигоне ТКО г. Буденновск	0,4	94,9	0,0	Полигон ТКО г. Буденновск, ООО "Комбинат Благоустройства" (26-000119-3-01028-181215)	0,4	0,0	-	-	-
2020	Зона 4	Левокумский район, Бургун-Маджарский сельсовет	0,9	-	-	-	Сортировка при полигоне ТКО г. Буденновск	0,9	91,8	0,1	Полигон ТКО г. Буденновск, ООО "Комбинат Благоустройства" (26-000119-3-01028-181215)	0,9	0,0	-	-	-
2020	Зона 4	Левокумский район, Величаевский сельсовет	1,5	-	-	-	Сортировка при полигоне ТКО г. Буденновск	1,5	121,3	0,1	Полигон ТКО г. Буденновск, ООО "Комбинат Благоустройства" (26-000119-3-01028-181215)	1,4	0,0	-	-	-
2020	Зона 4	Левокумский район, Владимировский сельсовет	0,7	-	-	-	Сортировка при полигоне ТКО г. Буденновск	0,7	77,0	0,0	Полигон ТКО г. Буденновск, ООО "Комбинат Благоустройства" (26-000119-3-01028-181215)	0,6	0,0	-	-	-
2020	Зона 4	Левокумский район, Задельский сельсовет	0,4	-	-	-	Сортировка при полигоне ТКО г. Буденновск	0,4	90,2	0,0	Полигон ТКО г. Буденновск, ООО "Комбинат Благоустройства" (26-000119-3-01028-181215)	0,4	0,0	-	-	-
2020	Зона 4	Левокумский район, Новый-Александровский сельсовет	0,6	-	-	-	Сортировка при полигоне ТКО г. Буденновск	0,6	95,3	0,0	Полигон ТКО г. Буденновск, ООО "Комбинат Благоустройства" (26-000119-3-01028-181215)	0,6	0,0	-	-	-
2020	Зона 4	Левокумский район, Турксадский сельсовет	0,8	-	-	-	Сортировка при полигоне ТКО г. Буденновск	0,8	136,8	0,0	Полигон ТКО г. Буденновск, ООО "Комбинат Благоустройства" (26-000119-3-01028-181215)	0,8	0,0	-	-	-
2020	Зона 4	Левокумский район, сельское поселение Новокумский	0,5	-	-	-	Сортировка при полигоне ТКО г. Буденновск	0,5	99,8	0,0	Полигон ТКО г. Буденновск, ООО "Комбинат Благоустройства" (26-000119-3-01028-181215)	0,5	0,0	-	-	-
2020	Зона 4	Левокумский район, сельское поселение Село Левокумское	3,5	-	-	-	Сортировка при полигоне ТКО г. Буденновск	3,5	93,3	0,2	Полигон ТКО г. Буденновск, ООО "Комбинат Благоустройства" (26-000119-3-01028-181215)	3,3	0,0	-	-	-
2020	Зона 4	Левокумский район, сельское поселение Село Пелагиада	1,3	-	-	-	Сортировка при полигоне ТКО г. Буденновск	1,2	94,2	0,1	Полигон ТКО г. Буденновск, ООО "Комбинат Благоустройства" (26-000119-3-01028-181215)	1,1	0,0	-	-	-

1	2	3	4	5	6	7	8	9	10	11	12	13	14	15	16	17
2020	Зона 4	Левокумский район, сельское поселение Село Приозерное	0,5	-	-	-	Сортировка при наличии ТКО г. Буденновск	0,5	125,1	0,0	Полигон ТКО г. Буденновск, ООО "Комбинат Благоустройство" (26-00019-3-01028-181213)	0,5	0,0	-	-	-
2020	Зона 4	Левокумский район, сельское поселение Село Урожайное	1,0	-	-	-	Сортировка при наличии ТКО г. Буденновск	1,0	76,0	0,1	Полигон ТКО г. Буденновск, ООО "Комбинат Благоустройство" (26-00019-3-01028-181212)	1,0	0,0	-	-	-
2020	Зона 5	Нефтеуральный городской округ	20,4	-	-	-	Сортировка при наличии ТКО г. Буденновск	20,4	180,8	1,4	Полигон ТКО г. Буденновск, ООО "Комбинат Благоустройство" (26-00019-3-01028-181213)	19,0	0,0	-	-	-
2021	Зона 1	Апанасенковский район, Дёгтевский сельсовет	0,4	-	-	-	Дробильно-сортировочный комплекс ТКО коммунального хозяйства городского центра "Светлогорье"	0,4	104,5	0,2	Полигон ТКО Петровского городского округа, ООО "Эко-Сити" (26-00020-ХЗ-00321-080616)	0,3	0,3	-	-	-
2021	Зона 1	Апанасенковский район, Дербентовский сельсовет	0,5	-	-	-	Дробильно-сортировочный комплекс ТКО коммунального хозяйства городского центра "Светлогорье"	0,5	91,4	0,3	Полигон ТКО Петровского городского округа, ООО "Эко-Сити" (26-00020-ХЗ-00321-080616)	0,3	0,3	-	-	-
2021	Зона 1	Апанасенковский район, сельское поселение Село Апанасенковское	11,5	-	-	-	Дробильно-сортировочный комплекс ТКО коммунального хозяйства городского центра "Светлогорье"	11,5	129,5	0,3	Полигон ТКО Петровского городского округа, ООО "Эко-Сити" (26-00020-ХЗ-00321-080616)	11,2	11,2	-	-	-
2021	Зона 1	Апанасенковский район, сельское поселение Село Белая Кошара	0,2	-	-	-	Дробильно-сортировочный комплекс ТКО коммунального хозяйства городского центра "Светлогорье"	0,2	153,8	0,1	Полигон ТКО Петровского городского округа, ООО "Эко-Сити" (26-00020-ХЗ-00321-080616)	0,1	0,1	-	-	-
2021	Зона 1	Апанасенковский район, сельское поселение Село Вичуганское	0,3	-	-	-	Дробильно-сортировочный комплекс ТКО коммунального хозяйства городского центра "Светлогорье"	0,3	144,2	0,3	Полигон ТКО Петровского городского округа, ООО "Эко-Сити" (26-00020-ХЗ-00321-080616)	0,2	0,2	-	-	-
2021	Зона 1	Апанасенковский район, сельское поселение Село Вотяковское	0,6	-	-	-	Дробильно-сортировочный комплекс ТКО коммунального хозяйства городского центра "Светлогорье"	0,6	120,9	0,3	Полигон ТКО Петровского городского округа, ООО "Эко-Сити" (26-00020-ХЗ-00321-080616)	0,2	0,2	-	-	-
2021	Зона 1	Апанасенковский район, сельское поселение Село Дивное	3,9	-	-	-	Дробильно-сортировочный комплекс ТКО коммунального хозяйства городского центра "Светлогорье"	3,9	134,9	3,4	Полигон ТКО Петровского городского округа, ООО "Эко-Сити" (26-00020-ХЗ-00321-080616)	2,5	0,3	-	-	-
2021	Зона 1	Апанасенковский район, сельское поселение Село Кевсада	0,5	-	-	-	Дробильно-сортировочный комплекс ТКО коммунального хозяйства городского центра "Светлогорье"	0,5	125,3	0,3	Полигон ТКО Петровского городского округа, ООО "Эко-Сити" (26-00020-ХЗ-00321-080616)	0,2	0,2	-	-	-
2021	Зона 1	Апанасенковский район, сельское поселение Село Малая Джалга	0,3	-	-	-	Дробильно-сортировочный комплекс ТКО коммунального хозяйства городского центра "Светлогорье"	0,3	113,8	0,2	Полигон ТКО Петровского городского округа, ООО "Эко-Сити" (26-00020-ХЗ-00321-080616)	0,1	0,1	-	-	-
2021	Зона 1	Апанасенковский район, сельское поселение Село Манычское	0,6	-	-	-	Дробильно-сортировочный комплекс ТКО коммунального хозяйства городского центра "Светлогорье"	0,6	134,2	0,3	Полигон ТКО Петровского городского округа, ООО "Эко-Сити" (26-00020-ХЗ-00321-080616)	0,2	0,1	-	-	-
2021	Зона 1	Апанасенковский район, сельское поселение Село Ряздул	41,6	-	-	-	Дробильно-сортировочный комплекс ТКО коммунального хозяйства городского центра "Светлогорье"	0,4	146,9	0,3	Полигон ТКО Петровского городского округа, ООО "Эко-Сити" (26-00020-ХЗ-00321-080616)	0,2	0,2	-	-	-
2021	Зона 1	Городской округ Город Ставрополь, Ленинский район	72,5	-	-	-	Дробильно-сортировочный комплекс ТКО коммунального хозяйства городского центра "Ставропольский"	72,5	33,4	58,5	Полигон ТКО Шпаковского района, ООО "Эко-Сити" (26-00004-ХЗ-00592-250914)	56,3	0,0	-	-	-
2021	Зона 1	Городской округ Город Ставрополь, Октябрьский район	69,2	-	-	-	Дробильно-сортировочный комплекс ТКО коммунального хозяйства городского центра "Ставропольский"	69,2	31,1	34,6	Полигон ТКО Шпаковского района, ООО "Эко-Сити" (26-00004-ХЗ-00592-250914)	34,6	0,0	-	-	-
2021	Зона 1	Городской округ Город Ставрополь, Промышленный район	127,6	-	-	-	Дробильно-сортировочный комплекс ТКО коммунального хозяйства городского центра "Ставропольский"	127,6	51,1	63,9	Полигон ТКО Шпаковского района, ООО "Эко-Сити" (26-00004-ХЗ-00592-250914)	63,9	0,0	-	-	-
2021	Зона 1	Грачевский район, Грачевское сельсовет	2,1	-	-	-	Дробильно-сортировочный комплекс ТКО коммунального хозяйства городского центра "Светлогорье"	2,1	64,7	1,2	Полигон ТКО Петровского городского округа, ООО "Эко-Сити" (26-00020-ХЗ-00321-080616)	0,8	0,3	-	-	-
2021	Зона 1	Грачевский район, Красный сельсовет	0,6	-	-	-	Дробильно-сортировочный комплекс ТКО коммунального хозяйства городского центра "Светлогорье"	0,6	74,3	0,4	Полигон ТКО Петровского городского округа, ООО "Эко-Сити" (26-00020-ХЗ-00321-080616)	0,3	0,3	-	-	-
2021	Зона 1	Грачевский район, Курдюмовский сельсовет	1,7	-	-	-	Дробильно-сортировочный комплекс ТКО коммунального хозяйства городского центра "Светлогорье"	1,7	83,4	1,0	Полигон ТКО Петровского городского округа, ООО "Эко-Сити" (26-00020-ХЗ-00321-080616)	0,7	0,3	-	-	-
2021	Зона 1	Грачевский район, Сергиевский сельсовет	0,8	-	-	-	Дробильно-сортировочный комплекс ТКО коммунального хозяйства городского центра "Светлогорье"	0,8	100,0	0,4	Полигон ТКО Петровского городского округа, ООО "Эко-Сити" (26-00020-ХЗ-00321-080616)	0,3	0,3	-	-	-
2021	Зона 1	Грачевский район, Спицевский сельсовет	1,4	-	-	-	Дробильно-сортировочный комплекс ТКО коммунального хозяйства городского центра "Светлогорье"	1,4	81,8	0,8	Полигон ТКО Петровского городского округа, ООО "Эко-Сити" (26-00020-ХЗ-00321-080616)	0,6	0,2	-	-	-
2021	Зона 1	Грачевский район, Старомарьевский сельсовет	1,9	-	-	-	Дробильно-сортировочный комплекс ТКО коммунального хозяйства городского центра "Ставропольский"	1,9	66,4	0,9	Полигон ТКО Шпаковского района, ООО "Эко-Сити" (26-00004-ХЗ-00592-250914)	0,0	0,0	-	-	-
2021	Зона 1	Грачевский район, сельское поселение Село Бешпагир	1,0	-	-	-	Дробильно-сортировочный комплекс ТКО коммунального хозяйства городского центра "Светлогорье"	1,0	85,1	0,6	Полигон ТКО Петровского городского округа, ООО "Эко-Сити" (26-00020-ХЗ-00321-080616)	0,4	0,3	-	-	-
2021	Зона 1	Грачевский район, сельское поселение Село Тугулук	0,6	-	-	-	Дробильно-сортировочный комплекс ТКО коммунального хозяйства городского центра "Ставропольский"	0,6	93,0	0,3	Полигон ТКО Шпаковского района, ООО "Эко-Сити" (26-00004-ХЗ-00592-250914)	0,3	0,0	-	-	-
2021	Зона 1	Изобильненский городской округ	33,2	-	-	-	Дробильно-сортировочный комплекс ТКО коммунального хозяйства городского центра "Ставропольский"	33,2	92,0	16,6	Полигон ТКО Шпаковского района, ООО "Эко-Сити" (26-00004-ХЗ-00592-250914)	16,6	0,0	-	-	-
2021	Зона 1	Кантавский городской округ	23,3	-	-	-	Дробильно-сортировочный комплекс ТКО коммунального хозяйства городского центра "Светлогорье"	23,3	83,1	12,3	Полигон ТКО Петровского городского округа, ООО "Эко-Сити" (26-00020-ХЗ-00321-080616)	9,9	9,3	-	-	-
2021	Зона 1	Кантавский городской округ	0,3	-	-	-	Дробильно-сортировочный комплекс ТКО коммунального хозяйства городского центра "Ставропольский"	0,3	147,4	0,2	Полигон ТКО Шпаковского района, ООО "Эко-Сити" (26-00004-ХЗ-00592-250914)	0,2	0,0	-	-	-
2021	Зона 1	Красногвардейский район, Калиновский сельсовет	0,4	-	-	-	Дробильно-сортировочный комплекс ТКО коммунального хозяйства городского центра "Ставропольский"	0,4	138,7	0,2	Полигон ТКО Шпаковского района, ООО "Эко-Сити" (26-00004-ХЗ-00592-250914)	0,2	0,0	-	-	-
2021	Зона 1	Красногвардейский район, Медвеженский сельсовет	0,3	-	-	-	Дробильно-сортировочный комплекс ТКО коммунального хозяйства городского центра "Ставропольский"	0,3	149,8	0,2	Полигон ТКО Шпаковского района, ООО "Эко-Сити" (26-00004-ХЗ-00592-250914)	0,2	0,0	-	-	-
2021	Зона 1	Красногвардейский район, Пришибинский сельсовет	0,9	-	-	-	Дробильно-сортировочный комплекс ТКО коммунального хозяйства городского центра "Ставропольский"	0,9	150,7	0,4	Полигон ТКО Шпаковского района, ООО "Эко-Сити" (26-00004-ХЗ-00592-250914)	0,4	0,0	-	-	-

1	2	3	4	5	6	7	8	9	10	11	12	13	14	15	16	17
2021	Зона 1	Красногвардейский район, Родионовский сельсовет	0,5	-	-	-	Мусоросортировочный комплекс ТКО межмуниципального зонального центра "Нижнеусский"	0,5	151,8	0,3	Полигон ТКО Шпаковского района. ООО "Эко-Сити" (26-00004-ХЗ-00592-250914)	0,3	0,0	-	-	-
2021	Зона 1	Красногвардейский район, Штурмовский сельсовет	0,3	-	-	-	Мусоросортировочный комплекс ТКО межмуниципального зонального центра "Нижнеусский"	0,3	143,6	0,2	Полигон ТКО Шпаковского района. ООО "Эко-Сити" (26-00004-ХЗ-00592-250914)	0,2	0,0	-	-	-
2021	Зона 1	Красногвардейский район, сельское поселение Село Дмитриевское	0,9	-	-	-	Мусоросортировочный комплекс ТКО межмуниципального зонального центра "Нижнеусский"	0,9	114,2	0,4	Полигон ТКО Шпаковского района. ООО "Эко-Сити" (26-00004-ХЗ-00592-250914)	0,4	0,0	-	-	-
2021	Зона 1	Красногвардейский район, сельское поселение Село Красногвардейское	4,8	-	-	-	Мусоросортировочный комплекс ТКО межмуниципального зонального центра "Нижнеусский"	4,8	138,0	3,4	Полигон ТКО Шпаковского района. ООО "Эко-Сити" (26-00004-ХЗ-00592-250914)	3,4	0,0	-	-	-
2021	Зона 1	Красногвардейский район, сельское поселение Село Ладовская Балка	1,2	-	-	-	Мусоросортировочный комплекс ТКО межмуниципального зонального центра "Нижнеусский"	1,2	144,3	0,6	Полигон ТКО Шпаковского района. ООО "Эко-Сити" (26-00004-ХЗ-00592-250914)	0,6	0,0	-	-	-
2021	Зона 1	Красногвардейский район, сельское поселение Село Новомихайловское	0,4	-	-	-	Мусоросортировочный комплекс ТКО межмуниципального зонального центра "Нижнеусский"	0,4	139,1	0,2	Полигон ТКО Шпаковского района. ООО "Эко-Сити" (26-00004-ХЗ-00592-250914)	0,2	0,0	-	-	-
2021	Зона 1	Красногвардейский район, сельское поселение Село Петровское	0,5	-	-	-	Мусоросортировочный комплекс ТКО межмуниципального зонального центра "Нижнеусский"	0,5	157,1	0,2	Полигон ТКО Шпаковского района. ООО "Эко-Сити" (26-00004-ХЗ-00592-250914)	0,2	0,0	-	-	-
2021	Зона 1	Красногвардейский район, сельское поселение Село Прогрессия	0,9	-	-	-	Мусоросортировочный комплекс ТКО межмуниципального зонального центра "Нижнеусский"	0,9	103,3	0,4	Полигон ТКО Шпаковского района. ООО "Эко-Сити" (26-00004-ХЗ-00592-250914)	0,4	0,0	-	-	-
2021	Зона 1	Новоалександровский городской округ	25,8	-	-	-	Мусоросортировочный комплекс ТКО межмуниципального зонального центра "Нижнеусский"	25,8	124,6	12,9	Полигон ТКО Шпаковского района. ООО "Эко-Сити" (26-00004-ХЗ-00592-250914)	12,9	0,0	-	-	-
2021	Зона 1	Петровский городской округ	27,7	-	-	-	Мусоросортировочный комплекс ТКО межмуниципального зонального центра "Светлоград"	27,7	38,5	16,1	Полигон ТКО Петровского городского округа. ООО "Эко-Сити" (26-00020-ХЗ-00321-080616)	11,6	0,3	-	-	-
2021	Зона 1	Труновский район, Благословенский сельсовет	1,6	-	-	-	Мусоросортировочный комплекс ТКО межмуниципального зонального центра "Нижнеусский"	1,6	93,2	0,8	Полигон ТКО Шпаковского района. ООО "Эко-Сити" (26-00004-ХЗ-00592-250914)	0,8	0,0	-	-	-
2021	Зона 1	Труновский район, Донской сельсовет	6,4	-	-	-	Мусоросортировочный комплекс ТКО межмуниципального зонального центра "Нижнеусский"	6,4	71,2	3,2	Полигон ТКО Шпаковского района. ООО "Эко-Сити" (26-00004-ХЗ-00592-250914)	3,2	0,0	-	-	-
2021	Зона 1	Труновский район, Кировский сельсовет	0,7	-	-	-	Мусоросортировочный комплекс ТКО межмуниципального зонального центра "Нижнеусский"	0,7	97,2	0,3	Полигон ТКО Шпаковского района. ООО "Эко-Сити" (26-00004-ХЗ-00592-250914)	0,3	0,0	-	-	-
2021	Зона 1	Труновский район, Труновский сельсовет	1,4	-	-	-	Мусоросортировочный комплекс ТКО межмуниципального зонального центра "Нижнеусский"	1,4	84,4	0,7	Полигон ТКО Шпаковского района. ООО "Эко-Сити" (26-00004-ХЗ-00592-250914)	0,7	0,0	-	-	-
2021	Зона 1	Труновский район, сельское поселение Село Новая Кугульта	0,2	-	-	-	Мусоросортировочный комплекс ТКО межмуниципального зонального центра "Нижнеусский"	0,2	90,3	0,1	Полигон ТКО Шпаковского района. ООО "Эко-Сити" (26-00004-ХЗ-00592-250914)	0,1	0,0	-	-	-
2021	Зона 1	Труновский район, сельское поселение Село Подлесное	0,4	-	-	-	Мусоросортировочный комплекс ТКО межмуниципального зонального центра "Нижнеусский"	0,4	97,6	0,2	Полигон ТКО Шпаковского района. ООО "Эко-Сити" (26-00004-ХЗ-00592-250914)	0,2	0,0	-	-	-
2021	Зона 1	Туркменский район, Владимировский сельсовет	0,3	-	-	-	Мусоросортировочный комплекс ТКО межмуниципального зонального центра "Светлоград"	0,3	57,6	0,2	Полигон ТКО Петровского городского округа. ООО "Эко-Сити" (26-00020-ХЗ-00321-080616)	0,1	0,3	-	-	-
2021	Зона 1	Туркменский район, Кендже-Кузнецкий сельсовет	0,4	-	-	-	Мусоросортировочный комплекс ТКО межмуниципального зонального центра "Светлоград"	0,4	97,7	0,2	Полигон ТКО Петровского городского округа. ООО "Эко-Сити" (26-00020-ХЗ-00321-080616)	0,2	0,3	-	-	-
2021	Зона 1	Туркменский район, Красноармейский сельсовет	0,4	-	-	-	Мусоросортировочный комплекс ТКО межмуниципального зонального центра "Светлоград"	0,4	132,4	0,2	Полигон ТКО Петровского городского округа. ООО "Эко-Сити" (26-00020-ХЗ-00321-080616)	0,2	0,3	-	-	-
2021	Зона 1	Туркменский район, Кузнецово-Бодовский сельсовет	0,3	-	-	-	Мусоросортировочный комплекс ТКО межмуниципального зонального центра "Светлоград"	0,3	72,5	0,2	Полигон ТКО Петровского городского округа. ООО "Эко-Сити" (26-00020-ХЗ-00321-080616)	0,1	0,3	-	-	-
2021	Зона 1	Туркменский район, Кучерлинский сельсовет	0,7	-	-	-	Мусоросортировочный комплекс ТКО межмуниципального зонального центра "Светлоград"	0,7	95,4	0,4	Полигон ТКО Петровского городского округа. ООО "Эко-Сити" (26-00020-ХЗ-00321-080616)	0,3	0,3	-	-	-
2021	Зона 1	Туркменский район, Дивнестеровский сельсовет	1,8	-	-	-	Мусоросортировочный комплекс ТКО межмуниципального зонального центра "Светлоград"	1,8	74,7	1,0	Полигон ТКО Петровского городского округа. ООО "Эко-Сити" (26-00020-ХЗ-00321-080616)	0,8	0,3	-	-	-
2021	Зона 1	Туркменский район, Новокучерлинский сельсовет	0,2	-	-	-	Мусоросортировочный комплекс ТКО межмуниципального зонального центра "Светлоград"	0,2	106,7	0,1	Полигон ТКО Петровского городского округа. ООО "Эко-Сити" (26-00020-ХЗ-00321-080616)	0,1	0,3	-	-	-
2021	Зона 1	Туркменский район, Озолинский сельсовет	0,6	-	-	-	Мусоросортировочный комплекс ТКО межмуниципального зонального центра "Светлоград"	0,6	55,0	0,4	Полигон ТКО Петровского городского округа. ООО "Эко-Сити" (26-00020-ХЗ-00321-080616)	0,3	0,3	-	-	-
2021	Зона 1	Туркменский район, сельское поселение Село Калгулин	0,5	-	-	-	Мусоросортировочный комплекс ТКО межмуниципального зонального центра "Светлоград"	0,5	52,6	0,3	Полигон ТКО Петровского городского округа. ООО "Эко-Сити" (26-00020-ХЗ-00321-080616)	0,2	0,3	-	-	-
2021	Зона 1	Туркменский район, сельское поселение Село Клайухин	0,3	-	-	-	Мусоросортировочный комплекс ТКО межмуниципального зонального центра "Светлоград"	0,3	21,1	0,3	Полигон ТКО Петровского городского округа. ООО "Эко-Сити" (26-00020-ХЗ-00321-080616)	0,2	0,3	-	-	-
2021	Зона 1	Туркменский район, сельское поселение Село Малая Якура	0,5	-	-	-	Мусоросортировочный комплекс ТКО межмуниципального зонального центра "Светлоград"	0,5	32,2	0,3	Полигон ТКО Петровского городского округа. ООО "Эко-Сити" (26-00020-ХЗ-00321-080616)	0,2	0,3	-	-	-
2021	Зона 1	Шпаковский район, Верхнерусский сельсовет	3,6	-	-	-	Мусоросортировочный комплекс ТКО межмуниципального зонального центра "Нижнеусский"	2,6	38,0	1,3	Полигон ТКО Шпаковского района. ООО "Эко-Сити" (26-00004-ХЗ-00592-250914)	1,3	0,0	-	-	-
2021	Зона 1	Шпаковский район, Дубовский сельсовет	0,5	-	-	-	Мусоросортировочный комплекс ТКО межмуниципального зонального центра "Нижнеусский"	0,5	61,4	0,3	Полигон ТКО Шпаковского района. ООО "Эко-Сити" (26-00004-ХЗ-00592-250914)	0,3	0,0	-	-	-
2021	Зона 1	Шпаковский район, Донской сельсовет	1,1	-	-	-	Мусоросортировочный комплекс ТКО межмуниципального зонального центра "Нижнеусский"	1,1	60,9	0,5	Полигон ТКО Шпаковского района. ООО "Эко-Сити" (26-00004-ХЗ-00592-250914)	0,5	0,0	-	-	-
2021	Зона 1	Шпаковский район, Казинский сельсовет	0,6	-	-	-	Мусоросортировочный комплекс ТКО межмуниципального зонального центра "Нижнеусский"	0,6	71,4	0,3	Полигон ТКО Шпаковского района. ООО "Эко-Сити" (26-00004-ХЗ-00592-250914)	0,3	0,0	-	-	-

1	2	3	4	5	6	7	8	9	10	11	12	13	14	15	16	17
2021	Зона 1	Шпаковский район, Надеждинский сельсовет	3,7	-	-	-	Мусоросортировочный комплекс ТКО мехмуниципального технального центра "Нижнеусский"	3,7	33,8	1,8	Полигон ТКО Шпаковского района, ООО "Эко-Сити" (26-00004-ХЗ-00592-250914)	1,8	0,0	-	-	-
2021	Зона 1	Шпаковский район, Палагиадский сельсовет	1,6	-	-	-	Мусоросортировочный комплекс ТКО мехмуниципального технального центра "Нижнеусский"	1,6	51,4	0,8	Полигон ТКО Шпаковского района, ООО "Эко-Сити" (26-00004-ХЗ-00592-250914)	0,8	0,0	-	-	-
2021	Зона 1	Шпаковский район, Святославский сельсовет	0,9	-	-	-	Мусоросортировочный комплекс ТКО мехмуниципального технального центра "Нижнеусский"	0,9	60,0	0,4	Полигон ТКО Шпаковского района, ООО "Эко-Сити" (26-00004-ХЗ-00592-250914)	0,4	0,0	-	-	-
2021	Зона 1	Шпаковский район, Татарский сельсовет	2,8	-	-	-	Мусоросортировочный комплекс ТКО мехмуниципального технального центра "Нижнеусский"	2,8	64,0	1,4	Полигон ТКО Шпаковского района, ООО "Эко-Сити" (26-00004-ХЗ-00592-250914)	1,4	0,0	-	-	-
2021	Зона 1	Шпаковский район, Темнолесский сельсовет	0,9	-	-	-	Мусоросортировочный комплекс ТКО мехмуниципального технального центра "Нижнеусский"	0,9	85,8	0,4	Полигон ТКО Шпаковского района, ООО "Эко-Сити" (26-00004-ХЗ-00592-250914)	0,4	0,0	-	-	-
2021	Зона 1	Шпаковский район, Цимлянский сельсовет	0,6	-	-	-	Мусоросортировочный комплекс ТКО мехмуниципального технального центра "Нижнеусский"	0,6	72,5	0,3	Полигон ТКО Шпаковского района, ООО "Эко-Сити" (26-00004-ХЗ-00592-250914)	0,3	0,0	-	-	-
2021	Зона 1	Шпаковский район, городское поселение Михайловск	36,1	-	-	-	Мусоросортировочный комплекс ТКО мехмуниципального технального центра "Нижнеусский"	36,1	37,3	18,0	Полигон ТКО Шпаковского района, ООО "Эко-Сити" (26-00004-ХЗ-00592-250914)	18,0	0,0	-	-	-
2021	Зона 1	Шпаковский район, сельское поселение Станица Новокумская	0,8	-	-	-	Мусоросортировочный комплекс ТКО мехмуниципального технального центра "Нижнеусский"	0,8	52,5	0,4	Полигон ТКО Шпаковского района, ООО "Эко-Сити" (26-00004-ХЗ-00592-250914)	0,4	0,0	-	-	-
2021	Зона 2	Андроповский район, Водораздельный сельсовет	0,6	Мусороперегрузочная станция ТКО без элементов сортировки (Андроповский район)	0,6	44,9	Мусоросортировочная станция г. Невинномыск	0,6	49,9	0,3	Полигон ТКО Кочубеевского района, ООО "Югагролизинг" (26-00014-3-00664-170815)	0,3	12,5	-	-	-
2021	Зона 2	Андроповский район, Казинский сельсовет	0,4	Мусороперегрузочная станция ТКО без элементов сортировки (Андроповский район)	0,4	46,2	Мусоросортировочная станция г. Невинномыск	0,4	49,9	0,2	Полигон ТКО Кочубеевского района, ООО "Югагролизинг" (26-00014-3-00664-170815)	0,2	12,5	-	-	-
2021	Зона 2	Андроповский район, Красноярский сельсовет	0,4	Мусороперегрузочная станция ТКО без элементов сортировки (Андроповский район)	0,4	24,9	Мусоросортировочная станция г. Невинномыск	0,4	49,9	0,2	Полигон ТКО Кочубеевского района, ООО "Югагролизинг" (26-00014-3-00664-170815)	0,2	12,5	-	-	-
2021	Зона 2	Андроповский район, Курсавский сельсовет	9,0	Мусороперегрузочная станция ТКО без элементов сортировки (Андроповский район)	9,0	20,6	Мусоросортировочная станция г. Невинномыск	9,0	49,9	4,3	Полигон ТКО Кочубеевского района, ООО "Югагролизинг" (26-00014-3-00664-170815)	4,3	12,5	-	-	-
2021	Зона 2	Андроповский район, Курсавский сельсовет	0,4	Мусороперегрузочная станция ТКО без элементов сортировки (Андроповский район)	0,4	27,6	Мусоросортировочная станция г. Невинномыск	0,4	49,9	0,2	Полигон ТКО Кочубеевского района, ООО "Югагролизинг" (26-00014-3-00664-170815)	0,2	12,5	-	-	-
2021	Зона 2	Андроповский район, Новоселицкий сельсовет	0,5	Мусороперегрузочная станция ТКО без элементов сортировки (Андроповский район)	0,5	62,0	Мусоросортировочная станция г. Невинномыск	0,5	49,9	0,2	Полигон ТКО Кочубеевского района, ООО "Югагролизинг" (26-00014-3-00664-170815)	0,3	12,5	-	-	-
2021	Зона 2	Андроповский район, Сапуно-Дмитриевский сельсовет	0,9	Мусороперегрузочная станция ТКО без элементов сортировки (Андроповский район)	0,9	33,2	Мусоросортировочная станция г. Невинномыск	0,9	49,9	0,4	Полигон ТКО Кочубеевского района, ООО "Югагролизинг" (26-00014-3-00664-170815)	0,5	12,5	-	-	-
2021	Зона 2	Андроповский район, Янкульский сельсовет	0,6	Мусороперегрузочная станция ТКО без элементов сортировки (Андроповский район)	0,6	46,3	Мусоросортировочная станция г. Невинномыск	0,6	49,9	0,3	Полигон ТКО Кочубеевского района, ООО "Югагролизинг" (26-00014-3-00664-170815)	0,3	12,5	-	-	-
2021	Зона 2	Андроповский район, сельское поселение Село Кривоперевское	0,5	Мусороперегрузочная станция ТКО без элементов сортировки (Андроповский район)	0,5	29,8	Мусоросортировочная станция г. Невинномыск	0,5	49,9	0,2	Полигон ТКО Кочубеевского района, ООО "Югагролизинг" (26-00014-3-00664-170815)	0,3	12,5	-	-	-
2021	Зона 2	Андроповский район, сельское поселение Село Сунгин	0,4	Мусороперегрузочная станция ТКО без элементов сортировки (Андроповский район)	0,4	28,8	Мусоросортировочная станция г. Невинномыск	0,4	49,9	0,2	Полигон ТКО Кочубеевского района, ООО "Югагролизинг" (26-00014-3-00664-170815)	0,2	12,5	-	-	-
2021	Зона 2	Андроповский район, сельское поселение Станица Воронежская	0,6	Мусороперегрузочная станция ТКО без элементов сортировки (Андроповский район)	0,6	27,8	Мусоросортировочная станция г. Невинномыск	0,6	49,9	0,3	Полигон ТКО Кочубеевского района, ООО "Югагролизинг" (26-00014-3-00664-170815)	0,3	12,5	-	-	-
2021	Зона 2	Георгиевский городской округ	60,1	-	-	-	Сортировка Георгиевского городского округа ООО "Сфера-М"	60,1	32,0	1,9	Полигон ТКО Георгиевского городского округа, ООО "Сфера-М" (26-00010-3-00758-281114)	58,3	0,0	-	-	-
2021	Зона 2	Городской округ Город Лермонтов	11,1	-	-	-	Мусоросортировочная станция при МСЗ г. Пятигорск	11,1	18,9	5,3	-	-	-	МСЗ г. Пятигорска АО "Пятигорский водоэнергетический комплекс"	5,8	0,0
2021	Зона 2	Городской округ Город Невинномысск	59,3	-	-	-	Мусоросортировочная станция г. Невинномыск	59,3	15,7	29,5	Полигон ТКО Кочубеевского района, ООО "Югагролизинг" (26-00014-3-00664-170815)	30,8	12,5	-	-	-
2021	Зона 2	Городской округ Город-курорт Ессентуки	50,4	-	-	-	Мусоросортировочная станция при МСЗ г. Пятигорск	50,4	24,9	24,2	-	-	-	МСЗ г. Пятигорска АО "Пятигорский водоэнергетический комплекс"	26,2	0,0
2021	Зона 2	Городской округ Город-курорт Железноводск	16,7	-	-	-	Мусоросортировочная станция при МСЗ г. Пятигорск	16,7	33,0	8,0	-	-	-	МСЗ г. Пятигорска АО "Пятигорский водоэнергетический комплекс"	8,7	0,0
2021	Зона 2	Городской округ Город-курорт Кисловодск	44,9	-	-	-	Перспективная сортировка г. Кисловодск ООО "Уборочные экспедиции"	44,9	15,4	32,5	Полигон ТКО Предгорного района, ООО "Алго" (26-00016-3-00731-110920[illegible])	32,5	25,5	-	-	-
2021	Зона 2	Городской округ Город-курорт Пятигорск	120,4	-	-	-	Мусоросортировочная станция при МСЗ г. Пятигорск	120,4	20,4	57,8	-	-	-	МСЗ г. Пятигорска АО "Пятигорский водоэнергетический комплекс"	62,6	0,0
2021	Зона 2	Кировский городской округ	25,1	-	-	-	Сортировка Георгиевского городского округа ООО "Сфера-М"	25,1	59,3	0,3	Полигон ТКО Георгиевского городского округа, ООО "Сфера-М" (26-00010-3-00758-281114)	24,3	0,0	-	-	-
2021	Зона 2	Кочубеевский район, Балахоновский сельсовет	1,2	-	-	-	Мусоросортировочная станция г. Невинномыск	1,2	47,5	0,6	Полигон ТКО Кочубеевского района, ООО "Югагролизинг" (26-00014-3-00664-170815)	0,6	12,5	-	-	-
2021	Зона 2	Кочубеевский район, Барсуковский сельсовет	1,2	-	-	-	Мусоросортировочная станция г. Невинномыск	1,2	33,9	0,6	Полигон ТКО Кочубеевского района, ООО "Югагролизинг" (26-00014-3-00664-170815)	0,6	12,5	-	-	-
2021	Зона 2	Кочубеевский район, Васильевский сельсовет	0,4	-	-	-	Мусоросортировочная станция г. Невинномыск	0,4	41,0	0,2	Полигон ТКО Кочубеевского района, ООО "Югагролизинг" (26-00014-3-00664-170815)	0,2	12,5	-	-	-
2021	Зона 2	Кочубеевский район, Вревский сельсовет	0,4	-	-	-	Мусоросортировочная станция г. Невинномыск	0,4	48,7	0,2	Полигон ТКО Кочубеевского района, ООО "Югагролизинг" (26-00014-3-00664-170815)	0,2	12,5	-	-	-
2021	Зона 2	Кочубеевский район, Георгиевский сельсовет	0,5	-	-	-	Мусоросортировочная станция г. Невинномыск	0,5	54,7	0,2	Полигон ТКО Кочубеевского района, ООО "Югагролизинг" (26-00014-3-00664-170815)	0,2	12,5	-	-	-
2021	Зона 2	Кочубеевский район, Залегощенский сельсовет	1,0	-	-	-	Мусоросортировочная станция г. Невинномыск	1,0	56,1	0,5	Полигон ТКО Кочубеевского района, ООО "Югагролизинг" (26-00014-3-00664-170815)	0,5	12,5	-	-	-

1	2	3	4	5	6	7	8	9	10	11	12	13	14	15	16	17
2021	Зона 2	Кочубеевский район, Ивановский сельсовет	3,1	-	-	-	Мусоросортировочная станция г. Невинномысск	7,1	44,0	1,5	Полигон ТКО Кочубеевского района, ООО "Югагроальянс" (26-00014-З-00664-170815)	1,6	12,5	-	-	-
2021	Зона 2	Кочубеевский район, Казьминский сельсовет	1,6	-	-	-	Мусоросортировочная станция г. Невинномысск	1,6	59,3	0,8	Полигон ТКО Кочубеевского района, ООО "Югагроальянс" (26-00014-З-00664-170815)	0,8	12,5	-	-	-
2021	Зона 2	Кочубеевский район, Мищенский сельсовет	0,4	-	-	-	Мусоросортировочная станция г. Невинномысск	0,4	54,8	0,2	Полигон ТКО Кочубеевского района, ООО "Югагроальянс" (26-00014-З-00664-170815)	0,2	12,5	-	-	-
2021	Зона 2	Кочубеевский район, Надзорненский сельсовет	0,6	-	-	-	Мусоросортировочная станция г. Невинномысск	0,6	48,9	0,3	Полигон ТКО Кочубеевского района, ООО "Югагроальянс" (26-00014-З-00664-170815)	0,3	12,5	-	-	-
2021	Зона 2	Кочубеевский район, Новодеревенский сельсовет	1,4	-	-	-	Мусоросортировочная станция г. Невинномысск	1,4	36,1	0,7	Полигон ТКО Кочубеевского района, ООО "Югагроальянс" (26-00014-З-00664-170815)	0,7	12,5	-	-	-
2021	Зона 2	Кочубеевский район, Стародворцовский сельсовет	0,4	-	-	-	Мусоросортировочная станция г. Невинномысск	0,4	36,0	0,2	Полигон ТКО Кочубеевского района, ООО "Югагроальянс" (26-00014-З-00664-170815)	0,2	12,5	-	-	-
2021	Зона 2	Кочубеевский район, Усть-Невинский сельсовет	0,4	-	-	-	Мусоросортировочная станция г. Невинномысск	0,4	38,2	0,2	Полигон ТКО Кочубеевского района, ООО "Югагроальянс" (26-00014-З-00664-170815)	0,2	12,5	-	-	-
2021	Зона 2	Кочубеевский район, сельское поселение Село Кочубеевское	13,8	-	-	-	Мусоросортировочная станция г. Невинномысск	13,8	32,7	6,6	Полигон ТКО Кочубеевского района, ООО "Югагроальянс" (26-00014-З-00664-170815)	7,2	12,5	-	-	-
2021	Зона 2	Кочубеевский район, сельское поселение Станица Беломечетская	0,6	-	-	-	Мусоросортировочная станция г. Невинномысск	0,6	47,9	0,3	Полигон ТКО Кочубеевского района, ООО "Югагроальянс" (26-00014-З-00664-170815)	0,3	12,5	-	-	-
2021	Зона 2	Курский район, Балтийский сельсовет	0,3	Мусороперегрузочная станция ТКО без элементов сортировки (Курский район)	0,5	58,8	Сортировка Советского городского округа, «Советский зональный центр», ООО "СУО"	0,3	70,8	0,0	Комплекс Советского городского округа, «Советский зональный центр», ООО "СУО" (26-00024-З-00006-090118)	0,4	0,0	-	-	-
2021	Зона 2	Курский район, Галюгаевский сельсовет	0,8	Мусороперегрузочная станция ТКО без элементов сортировки (Курский район)	0,8	60,7	Сортировка Советского городского округа, «Советский зональный центр», ООО "СУО"	0,8	70,8	0,1	Комплекс Советского городского округа, «Советский зональный центр», ООО "СУО" (26-00024-З-00006-090118)	0,7	0,0	-	-	-
2021	Зона 2	Курский район, Кановский сельсовет	0,6	Мусороперегрузочная станция ТКО без элементов сортировки (Курский район)	0,6	34,0	Сортировка Советского городского округа, «Советский зональный центр», ООО "СУО"	0,6	70,8	0,0	Комплекс Советского городского округа, «Советский зональный центр», ООО "СУО" (26-00024-З-00006-090118)	0,6	0,0	-	-	-
2021	Зона 2	Курский район, Курский сельсовет	5,4	Мусороперегрузочная станция ТКО без элементов сортировки (Курский район)	5,4	34,6	Сортировка Советского городского округа, «Советский зональный центр», ООО "СУО"	5,4	70,8	0,4	Комплекс Советского городского округа, «Советский зональный центр», ООО "СУО" (26-00024-З-00006-090118)	3,0	0,0	-	-	-
2021	Зона 2	Курский район, Мирненский сельсовет	0,6	Мусороперегрузочная станция ТКО без элементов сортировки (Курский район)	0,6	75,8	Сортировка Советского городского округа, «Советский зональный центр», ООО "СУО"	0,6	70,8	0,0	Комплекс Советского городского округа, «Советский зональный центр», ООО "СУО" (26-00024-З-00006-090118)	0,5	0,0	-	-	-
2021	Зона 2	Курский район, Полтавский сельсовет	1,6	Мусороперегрузочная станция ТКО без элементов сортировки (Курский район)	1,6	54,9	Сортировка Советского городского округа, «Советский зональный центр», ООО "СУО"	1,6	70,8	0,1	Комплекс Советского городского округа, «Советский зональный центр», ООО "СУО" (26-00024-З-00006-090118)	1,5	0,0	-	-	-
2021	Зона 2	Курский район, Ростовановский сельсовет	1,1	Мусороперегрузочная станция ТКО без элементов сортировки (Курский район)	1,4	55,8	Сортировка Советского городского округа, «Советский зональный центр», ООО "СУО"	1,4	70,8	0,1	Комплекс Советского городского округа, «Советский зональный центр», ООО "СУО" (26-00024-З-00006-090118)	1,0	0,0	-	-	-
2021	Зона 2	Курский район, Рощинский сельсовет	0,3	Мусороперегрузочная станция ТКО без элементов сортировки (Курский район)	0,3	97,2	Сортировка Советского городского округа, «Советский зональный центр», ООО "СУО"	0,3	70,8	0,0	Комплекс Советского городского округа, «Советский зональный центр», ООО "СУО" (26-00024-З-00006-090118)	0,3	0,0	-	-	-
2021	Зона 2	Курский район, Русский сельсовет	1,3	Мусороперегрузочная станция ТКО без элементов сортировки (Курский район)	1,3	70,8	Сортировка Советского городского округа, «Советский зональный центр», ООО "СУО"	1,3	70,8	0,1	Комплекс Советского городского округа, «Советский зональный центр», ООО "СУО" (26-00024-З-00006-090118)	1,2	0,0	-	-	-
2021	Зона 2	Курский район, Серноводский сельсовет	0,8	Мусороперегрузочная станция ТКО без элементов сортировки (Курский район)	0,8	64,0	Сортировка Советского городского округа, «Советский зональный центр», ООО "СУО"	0,8	70,8	0,1	Комплекс Советского городского округа, «Советский зональный центр», ООО "СУО" (26-00024-З-00006-090118)	0,8	0,0	-	-	-
2021	Зона 2	Курский район, сельское поселение Село Эдиссия	1,3	Мусороперегрузочная станция ТКО без элементов сортировки (Курский район)	1,3	21,4	Сортировка Советского городского округа, «Советский зональный центр», ООО "СУО"	1,3	70,8	0,1	Комплекс Советского городского округа, «Советский зональный центр», ООО "СУО" (26-00024-З-00006-090118)	1,2	0,0	-	-	-
2021	Зона 2	Курский район, сельское поселение станица Стодеревская	0,4	Мусороперегрузочная станция ТКО без элементов сортировки (Курский район)	0,4	82,2	Сортировка Советского городского округа, «Советский зональный центр», ООО "СУО"	0,4	70,8	0,0	Комплекс Советского городского округа, «Советский зональный центр», ООО "СУО" (26-00024-З-00006-090118)	0,3	0,0	-	-	-
2021	Зона 2	Минераловодский городской округ	31,6	-	-	-	Сортировка Минераловодского городского округа ООО "Сортировка и переработка"	31,6	31,7	3,6	Полигон ТКО Минераловодского городского округа, ООО "Агро" (26-00015-З-00731-11092015)	28,0	0,3	-	-	-
2021	Зона 2	Минераловодский городской округ	15,7	Мусороперегрузочная станция ТКО без элементов сортировки (Минеральные Воды)	15,7	29,4	Сортировка Минераловодского городского округа ООО "Сортировка и переработка"	15,7	18,0	1,1	Полигон ТКО Минераловодского городского округа, ООО "Агро" (26-00015-З-00731-11092015)	14,6	0,1	-	-	-
2021	Зона 2	Предгорный район, Винсадский сельсовет	2,7	-	-	-	Мусоросортировочная станция при МСЗ г. Пятигорска	2,7	33,2	1,3	-	-	-	МСЗ г. Пятигорска АО "Пятигорский теплоэнергетический комплекс"	1,4	0,0
2021	Зона 2	Предгорный район, Ессентукский сельсовет	8,4	-	-	-	Мусоросортировочная станция при МСЗ г. Пятигорска	8,4	33,7	4,0	-	-	-	МСЗ г. Пятигорска АО "Пятигорский теплоэнергетический комплекс"	4,4	0,0
2021	Зона 2	Предгорный район, Нежинский сельсовет	1,0	-	-	-	Перспективная сортировка г. Кисловодск ООО "Уборочные механизмы"	1,0	17,6	0,5	Полигон ТКО Предгорного района, ООО "Агро" (26-00016-З-00731-11092015)	0,5	25,5	-	-	-
2021	Зона 2	Предгорный район, Новоблагодарненский сельсовет	1,0	-	-	-	Мусоросортировочная станция при МСЗ г. Пятигорска	1,0	33,4	0,5	-	-	-	МСЗ г. Пятигорска АО "Пятигорский теплоэнергетический комплекс"	0,5	0,0
2021	Зона 2	Предгорный район, Подкумский сельсовет	1,1	-	-	-	Перспективная сортировка г. Кисловодск ООО "Уборочные механизмы"	1,1	23,5	0,5	Полигон ТКО Предгорного района, ООО "Агро" (26-00016-З-00731-11092015)	0,5	25,5	-	-	-
2021	Зона 2	Предгорный район, Пригородный сельсовет	0,8	-	-	-	Мусоросортировочная станция при МСЗ г. Пятигорска	0,8	46,4	0,4	-	-	-	МСЗ г. Пятигорска АО "Пятигорский теплоэнергетический комплекс"	0,4	0,0
2021	Зона 2	Предгорный район, Пятигорский сельсовет	1,7	-	-	-	Сортировка Георгиевского городского округа ООО "Сфера-М"	1,7	45,1	0,0	Полигон ТКО Георгиевского городского округа, ООО "Сфера-М" (26-00010-З-00738-281114)	1,6	0,0	-	-	-
2021	Зона 2	Предгорный район, Суворовский сельсовет	2,0	-	-	-	Сортировка Предгорного района ООО "Сортировка и переработка"	2,0	59,2	0,5	Полигон ТКО Предгорного района, ООО "Агро" (26-00016-З-00731-11092015)	4,5	0,2	-	-	-
2021	Зона 2	Предгорный район, Тельмановский сельсовет	1,2	-	-	-	Сортировка Предгорного района ООО "Сортировка и переработка"	1,2	20,5	0,1	Полигон ТКО Предгорного района, ООО "Агро" (26-00016-З-00731-11092015)	1,1	0,2	-	-	-
2021	Зона 2	Предгорный район, Этокский сельсовет	33,1	-	-	-	Мусоросортировочная станция при МСЗ г. Пятигорска	33,1	33,3	15,9	-	-	-	МСЗ г. Пятигорска АО "Пятигорский теплоэнергетический комплекс"	17,2	0,0
2021	Зона 2	Предгорный район, Юцкий сельсовет	2,8	-	-	-	Мусоросортировочная станция при МСЗ г. Пятигорска	2,8	41,7	1,3	-	-	-	МСЗ г. Пятигорска АО "Пятигорский теплоэнергетический комплекс"	1,5	0,0
2021	Зона 2	Предгорный район, Яснополянский сельсовет	1,1	-	-	-	Сортировка Предгорного района ООО "Сортировка и переработка"	1,1	30,3	0,1	Полигон ТКО Предгорного района, ООО "Агро" (26-00016-З-00731-11092015)	1,0	0,2	-	-	-

1	2	3	4	5	6	7	8	9	10	11	12	13	14	15	16	17
2021	Зона 2	Предгорный район, сельское поселение Мишкин	0,4	-	-	-	Перспективная сортировка г. Кисловодск ООО "Уборочные технологии"	0,4	5,7	0,2	Полигон ТКО Предгорного района, ООО "Адго" (26-00016-3-00771-11092015)	0,2	25,5	-	-	-
2021	Зона 2	Предгорный район, сельское поселение Станица Бесскорбная	0,7	-	-	-	Сортировка Предгорного района ООО "Спецпромтехнологии"	0,7	49,9	0,1	Полигон ТКО Предгорного района, ООО "Адго" (26-00016-3-00771-11092015)	0,7	0,2	-	-	-
2021	Зона 2	Предгорный район, сельское поселение Станица Бесскорбная	0,9	-	-	-	Сортировка Предгорного района ООО "Спецпромтехнологии"	0,9	26,4	0,1	Полигон ТКО Предгорного района, ООО "Адго" (26-00016-3-00771-11092015)	0,9	0,2	-	-	-
2021	Зона 2	Советский городской округ	22,1	-	-	-	Сортировка Советского городского округа, «Советский земельный центр», ООО "СУО"	22,1	40,6	1,5	Комплекс Советского городского округа, «Советский земельный центр», ООО "СУО" (26-00024-3-00006-090118)	20,5	0,0	-	-	-
2021	Зона 2	Степновский район, Богдановский сельсовет	0,5	Мусороперегрузочная станция ТКО без элементов сортировки (Курский район)	0,5	78,2	Сортировка Советского городского округа, «Советский земельный центр», ООО "СУО"	0,5	70,8	0,0	Комплекс Советского городского округа, «Советский земельный центр», ООО "СУО" (26-00024-3-00006-090118)	0,5	0,0	-	-	-
2021	Зона 2	Степновский район, Варениковский сельсовет	0,4	Мусороперегрузочная станция ТКО без элементов сортировки (Курский район)	0,4	63,1	Сортировка Советского городского округа, «Советский земельный центр», ООО "СУО"	0,4	70,8	0,0	Комплекс Советского городского округа, «Советский земельный центр», ООО "СУО" (26-00024-3-00006-090118)	0,4	0,0	-	-	-
2021	Зона 2	Степновский район, Верхнестепновский сельсовет	0,5	Мусороперегрузочная станция ТКО без элементов сортировки (Курский район)	0,5	33,8	Сортировка Советского городского округа, «Советский земельный центр», ООО "СУО"	0,5	70,8	0,0	Комплекс Советского городского округа, «Советский земельный центр», ООО "СУО" (26-00024-3-00006-090118)	0,5	0,0	-	-	-
2021	Зона 2	Степновский район, Ирсаклинский сельсовет	1,1	Мусороперегрузочная станция ТКО без элементов сортировки (Курский район)	1,1	75,5	Сортировка Советского городского округа, «Советский земельный центр», ООО "СУО"	1,1	70,8	0,1	Комплекс Советского городского округа, «Советский земельный центр», ООО "СУО" (26-00024-3-00006-090118)	1,1	0,0	-	-	-
2021	Зона 2	Степновский район, Ольгинский сельсовет	0,7	Мусороперегрузочная станция ТКО без элементов сортировки (Курский район)	0,7	36,0	Сортировка Советского городского округа, «Советский земельный центр», ООО "СУО"	0,7	70,8	0,0	Комплекс Советского городского округа, «Советский земельный центр», ООО "СУО" (26-00024-3-00006-090118)	0,6	0,0	-	-	-
2021	Зона 2	Степновский район, Степновский сельсовет	2,2	Мусороперегрузочная станция ТКО без элементов сортировки (Курский район)	2,2	58,3	Сортировка Советского городского округа, «Советский земельный центр», ООО "СУО"	2,2	70,8	0,2	Комплекс Советского городского округа, «Советский земельный центр», ООО "СУО" (26-00024-3-00006-090118)	2,0	0,0	-	-	-
2021	Зона 2	Степновский район, сельское поселение Село Селиванское	0,6	Мусороперегрузочная станция ТКО без элементов сортировки (Курский район)	0,6	22,9	Сортировка Советского городского округа, «Советский земельный центр», ООО "СУО"	0,6	70,8	0,0	Комплекс Советского городского округа, «Советский земельный центр», ООО "СУО" (26-00024-3-00006-090118)	0,6	0,0	-	-	-
2021	Зона 3	Александровский район, Александровский сельсовет	11,1	-	-	-	Сортировка Благодарненского городского округа ООО "Эко-город"	11,1	88,1	0,8	Полигон ТКО Благодарненского городского округа, ООО "Экват" (26-00025-3-00006-090118)	10,4	0,1	-	-	-
2021	Зона 3	Александровский район, Калиновский сельсовет	0,9	-	-	-	Сортировка Благодарненского городского округа ООО "Эко-город"	0,9	88,8	0,1	Полигон ТКО Благодарненского городского округа, ООО "Экват" (26-00025-3-00006-090118)	0,8	0,1	-	-	-
2021	Зона 3	Александровский район, Крутоярский сельсовет	1,0	-	-	-	Сортировка Благодарненского городского округа ООО "Эко-город"	1,0	102,5	0,1	Полигон ТКО Благодарненского городского округа, ООО "Экват" (26-00025-3-00006-090118)	0,9	0,1	-	-	-
2021	Зона 3	Александровский район, Новоалександровский сельсовет	0,3	-	-	-	Сортировка Благодарненского городского округа ООО "Эко-город"	0,3	113,5	0,0	Полигон ТКО Благодарненского городского округа, ООО "Экват" (26-00025-3-00006-090118)	0,4	0,1	-	-	-
2021	Зона 3	Александровский район, Сабанинский сельсовет	1,0	-	-	-	Сортировка Благодарненского городского округа ООО "Эко-город"	1,0	104,7	0,1	Полигон ТКО Благодарненского городского округа, ООО "Экват" (26-00025-3-00006-090118)	0,9	0,1	-	-	-
2021	Зона 3	Александровский район, Средненский сельсовет	0,3	-	-	-	Сортировка Благодарненского городского округа ООО "Эко-город"	0,3	121,6	0,0	Полигон ТКО Благодарненского городского округа, ООО "Экват" (26-00025-3-00006-090118)	0,3	0,1	-	-	-
2021	Зона 3	Александровский район, сельское поселение Село Грушевское	0,7	-	-	-	Сортировка Благодарненского городского округа ООО "Эко-город"	0,7	62,9	0,0	Полигон ТКО Благодарненского городского округа, ООО "Экват" (26-00025-3-00006-090118)	0,6	0,1	-	-	-
2021	Зона 3	Александровский район, сельское поселение Село Сахарное	0,8	-	-	-	Сортировка Благодарненского городского округа ООО "Эко-город"	0,8	99,1	0,1	Полигон ТКО Благодарненского городского округа, ООО "Экват" (26-00025-3-00006-090118)	0,7	0,1	-	-	-
2021	Зона 3	Благодарненский городской округ	21,7	-	-	-	Сортировка Благодарненского городского округа ООО "Эко-город"	21,7	28,6	1,3	Полигон ТКО Благодарненского городского округа, ООО "Экват" (26-00025-3-00006-090118)	20,2	0,1	-	-	-
2021	Зона 3	Новоселицкий район, Журавский сельсовет	0,9	-	-	-	Сортировка Благодарненского городского округа ООО "Эко-город"	0,9	42,6	0,1	Полигон ТКО Благодарненского городского округа, ООО "Экват" (26-00025-3-00006-090118)	0,8	0,1	-	-	-
2021	Зона 3	Новоселицкий район, Новоселицкий сельсовет	0,4	-	-	-	Сортировка Благодарненского городского округа ООО "Эко-город"	0,4	57,4	0,0	Полигон ТКО Благодарненского городского округа, ООО "Экват" (26-00025-3-00006-090118)	0,4	0,1	-	-	-
2021	Зона 3	Новоселицкий район, сельское поселение Село Дальнее	0,6	-	-	-	Сортировка Благодарненского городского округа ООО "Эко-город"	0,6	81,8	0,0	Полигон ТКО Благодарненского городского округа, ООО "Экват" (26-00025-3-00006-090118)	0,5	0,1	-	-	-
2021	Зона 3	Новоселицкий район, сельское поселение Село Казанское	0,7	-	-	-	Сортировка Благодарненского городского округа ООО "Эко-город"	0,7	51,0	0,0	Полигон ТКО Благодарненского городского округа, ООО "Экват" (26-00025-3-00006-090118)	0,6	0,1	-	-	-
2021	Зона 3	Новоселицкий район, сельское поселение Село Новоселицкое	2,3	-	-	-	Сортировка Благодарненского городского округа ООО "Эко-город"	2,3	75,1	0,2	Полигон ТКО Благодарненского городского округа, ООО "Экват" (26-00025-3-00006-090118)	2,1	0,1	-	-	-
2021	Зона 3	Новоселицкий район, сельское поселение Село Пахомское	0,5	-	-	-	Сортировка Благодарненского городского округа ООО "Эко-город"	0,5	52,2	0,0	Полигон ТКО Благодарненского городского округа, ООО "Экват" (26-00025-3-00006-090118)	0,5	0,1	-	-	-
2021	Зона 3	Новоселицкий район, сельское поселение Село Черкасское	1,6	-	-	-	Сортировка Благодарненского городского округа ООО "Эко-город"	1,6	31,9	0,1	Полигон ТКО Благодарненского городского округа, ООО "Экват" (26-00025-3-00006-090118)	1,5	0,1	-	-	-
2021	Зона 3	Новоселицкий район, сельское поселение Щелкан	0,2	-	-	-	Сортировка Благодарненского городского округа ООО "Эко-город"	0,2	34,2	0,0	Полигон ТКО Благодарненского городского округа, ООО "Экват" (26-00025-3-00006-090118)	0,2	0,1	-	-	-
2021	Зона 4	Арзгирский район, Арзгирский сельсовет	6,3	-	-	-	Сортировка при полигоне ТКО г. Буденновск	6,3	97,8	0,4	Полигон ТКО г. Буденновск, ООО "Комбинат Благоустройства" (26-00019-3-01028-181215)	5,8	0,0	-	-	-
2021	Зона 4	Арзгирский район, Новоразмановский сельсовет	0,4	-	-	-	Сортировка при полигоне ТКО г. Буденновск	0,4	73,3	0,0	Полигон ТКО г. Буденновск, ООО "Комбинат Благоустройства" (26-00019-3-01028-181215)	0,4	0,0	-	-	-
2021	Зона 4	Арзгирский район, Чотрайский сельсовет	0,4	-	-	-	Сортировка при полигоне ТКО г. Буденновск	0,4	102,8	0,0	Полигон ТКО г. Буденновск, ООО "Комбинат Благоустройства" (26-00019-3-01028-181215)	0,4	0,0	-	-	-
2021	Зона 4	Арзгирский район, сельское поселение Село Каменная Балка	0,2	-	-	-	Сортировка при полигоне ТКО г. Буденновск	0,2	110,8	0,0	Полигон ТКО г. Буденновск, ООО "Комбинат Благоустройства" (26-00019-3-01028-181215)	0,2	0,0	-	-	-

1	2	3	4	5	6	7	8	9	10	11	12	13	14	15	16	17
2021	Зона 4	Аргирский район, сельское поселение Село Петропавловское	0,6	-	-	-	Сортировка при полигоне ТКО г. Буденновск	0,6	52,2	0,0	Полигон ТКО г. Буденновск, ООО "Комбинат Благоустройства" (26-00019-3-01028-181215)	0,5	0,0	-	-	-
2021	Зона 4	Аргирский район, сельское поселение Село Родниковское	0,3	-	-	-	Сортировка при полигоне ТКО г. Буденновск	0,3	94,8	0,0	Полигон ТКО г. Буденновск, ООО "Комбинат Благоустройства" (26-00019-3-01028-181215)	0,3	0,0	-	-	-
2021	Зона 4	Аргирский район, сельское поселение Село Садовое	0,4	-	-	-	Сортировка при полигоне ТКО г. Буденновск	0,4	100,4	0,0	Полигон ТКО г. Буденновск, ООО "Комбинат Благоустройства" (26-00019-3-01028-181215)	0,4	0,0	-	-	-
2021	Зона 4	Аргирский район, сельское поселение Село Серафимовское	0,5	-	-	-	Сортировка при полигоне ТКО г. Буденновск	0,5	116,3	0,0	Полигон ТКО г. Буденновск, ООО "Комбинат Благоустройства" (26-00019-3-01028-181215)	0,5	0,0	-	-	-
2021	Зона 4	Буденновский район, Арзгиновский сельсовет	0,4	-	-	-	Сортировка при полигоне ТКО г. Буденновск	0,4	27,1	0,0	Полигон ТКО г. Буденновск, ООО "Комбинат Благоустройства" (26-00019-3-01028-181215)	0,4	0,0	-	-	-
2021	Зона 4	Буденновский район, Ипатовский сельсовет	0,6	-	-	-	Сортировка при полигоне ТКО г. Буденновск	0,6	40,9	0,0	Полигон ТКО г. Буденновск, ООО "Комбинат Благоустройства" (26-00019-3-01028-181215)	0,5	0,0	-	-	-
2021	Зона 4	Буденновский район, Краснооктябрьский сельсовет	0,4	-	-	-	Сортировка при полигоне ТКО г. Буденновск	0,4	34,0	0,0	Полигон ТКО г. Буденновск, ООО "Комбинат Благоустройства" (26-00019-3-01028-181215)	0,4	0,0	-	-	-
2021	Зона 4	Буденновский район, Новоалексеевский сельсовет	0,8	-	-	-	Сортировка при полигоне ТКО г. Буденновск	0,8	36,6	0,1	Полигон ТКО г. Буденновск, ООО "Комбинат Благоустройства" (26-00019-3-01028-181215)	0,7	0,0	-	-	-
2021	Зона 4	Буденновский район, Орловский сельсовет	1,3	-	-	-	Сортировка при полигоне ТКО г. Буденновск	1,3	29,6	0,1	Полигон ТКО г. Буденновск, ООО "Комбинат Благоустройства" (26-00019-3-01028-181215)	1,2	0,0	-	-	-
2021	Зона 4	Буденновский район, Пшеничный сельсовет	2,4	-	-	-	Сортировка при полигоне ТКО г. Буденновск	2,4	36,3	0,2	Полигон ТКО г. Буденновск, ООО "Комбинат Благоустройства" (26-00019-3-01028-181215)	2,3	0,0	-	-	-
2021	Зона 4	Буденновский район, Преображенский сельсовет	0,6	-	-	-	Сортировка при полигоне ТКО г. Буденновск	0,6	30,1	0,0	Полигон ТКО г. Буденновск, ООО "Комбинат Благоустройства" (26-00019-3-01028-181215)	0,6	0,0	-	-	-
2021	Зона 4	Буденновский район, Стародубский сельсовет	2,4	-	-	-	Сортировка при полигоне ТКО г. Буденновск	2,4	45,9	0,2	Полигон ТКО г. Буденновск, ООО "Комбинат Благоустройства" (26-00019-3-01028-181215)	2,2	0,0	-	-	-
2021	Зона 4	Буденновский район, Торский сельсовет	0,5	-	-	-	Сортировка при полигоне ТКО г. Буденновск	0,5	63,3	0,0	Полигон ТКО г. Буденновск, ООО "Комбинат Благоустройства" (26-00019-3-01028-181215)	0,5	0,0	-	-	-
2021	Зона 4	Буденновский район, Толстовский сельсовет	0,7	-	-	-	Сортировка при полигоне ТКО г. Буденновск	0,7	54,0	0,0	Полигон ТКО г. Буденновск, ООО "Комбинат Благоустройства" (26-00019-3-01028-181215)	0,6	0,0	-	-	-
2021	Зона 4	Буденновский район, городское поселение Буденновск	34,9	-	-	-	Сортировка при полигоне ТКО г. Буденновск	34,9	12,7	2,4	Полигон ТКО г. Буденновск, ООО "Комбинат Благоустройства" (26-00019-3-01028-181215)	32,4	0,0	-	-	-
2021	Зона 4	Буденновский район, сельское поселение Село Архангельское	1,4	-	-	-	Сортировка при полигоне ТКО г. Буденновск	1,4	40,4	0,1	Полигон ТКО г. Буденновск, ООО "Комбинат Благоустройства" (26-00019-3-01028-181215)	1,3	0,0	-	-	-
2021	Зона 4	Буденновский район, сельское поселение Село Прасковья	3,9	-	-	-	Сортировка при полигоне ТКО г. Буденновск	3,9	35,7	0,3	Полигон ТКО г. Буденновск, ООО "Комбинат Благоустройства" (26-00019-3-01028-181215)	3,6	0,0	-	-	-
2021	Зона 4	Буденновский район, сельское поселение Село Толстово-Васильевское	0,4	-	-	-	Сортировка при полигоне ТКО г. Буденновск	0,4	34,9	0,0	Полигон ТКО г. Буденновск, ООО "Комбинат Благоустройства" (26-00019-3-01028-181215)	0,4	0,0	-	-	-
2021	Зона 4	Левокумский район, Бургун-Маджарский сельсовет	0,9	-	-	-	Сортировка при полигоне ТКО г. Буденновск	0,9	41,8	0,1	Полигон ТКО г. Буденновск, ООО "Комбинат Благоустройства" (26-00019-3-01028-181215)	0,9	0,0	-	-	-
2021	Зона 4	Левокумский район, Величаевский сельсовет	1,5	-	-	-	Сортировка при полигоне ТКО г. Буденновск	1,5	125,1	0,1	Полигон ТКО г. Буденновск, ООО "Комбинат Благоустройства" (26-00019-3-01028-181215)	1,4	0,0	-	-	-
2021	Зона 4	Левокумский район, Владимировский сельсовет	0,7	-	-	-	Сортировка при полигоне ТКО г. Буденновск	0,7	77,0	0,0	Полигон ТКО г. Буденновск, ООО "Комбинат Благоустройства" (26-00019-3-01028-181215)	0,6	0,0	-	-	-
2021	Зона 4	Левокумский район, Заринский сельсовет	0,4	-	-	-	Сортировка при полигоне ТКО г. Буденновск	0,4	40,2	0,0	Полигон ТКО г. Буденновск, ООО "Комбинат Благоустройства" (26-00019-3-01028-181215)	0,4	0,0	-	-	-
2021	Зона 4	Левокумский район, Николаевский-Александровский сельсовет	0,6	-	-	-	Сортировка при полигоне ТКО г. Буденновск	0,6	83,3	0,0	Полигон ТКО г. Буденновск, ООО "Комбинат Благоустройства" (26-00019-3-01028-181215)	0,6	0,0	-	-	-
2021	Зона 4	Левокумский район, Турксадский сельсовет	0,6	-	-	-	Сортировка при полигоне ТКО г. Буденновск	0,6	130,8	0,0	Полигон ТКО г. Буденновск, ООО "Комбинат Благоустройства" (26-00019-3-01028-181215)	0,5	0,0	-	-	-
2021	Зона 4	Левокумский район, сельское поселение Новокумский	0,5	-	-	-	Сортировка при полигоне ТКО г. Буденновск	0,5	59,8	0,0	Полигон ТКО г. Буденновск, ООО "Комбинат Благоустройства" (26-00019-3-01028-181215)	0,5	0,0	-	-	-
2021	Зона 4	Левокумский район, сельское поселение Село Левокумское	3,5	-	-	-	Сортировка при полигоне ТКО г. Буденновск	3,5	63,5	0,2	Полигон ТКО г. Буденновск, ООО "Комбинат Благоустройства" (26-00019-3-01028-181215)	3,3	0,0	-	-	-
2021	Зона 4	Левокумский район, сельское поселение Село Правокумское	1,2	-	-	-	Сортировка при полигоне ТКО г. Буденновск	1,2	44,2	0,1	Полигон ТКО г. Буденновск, ООО "Комбинат Благоустройства" (26-00019-3-01028-181215)	1,1	0,0	-	-	-
2021	Зона 4	Левокумский район, сельское поселение Село Приозерское	0,5	-	-	-	Сортировка при полигоне ТКО г. Буденновск	0,5	125,1	0,0	Полигон ТКО г. Буденновск, ООО "Комбинат Благоустройства" (26-00019-3-01028-181215)	0,5	0,0	-	-	-
2021	Зона 4	Левокумский район, сельское поселение Село Урожайное	1,0	-	-	-	Сортировка при полигоне ТКО г. Буденновск	1,0	76,0	0,1	Полигон ТКО г. Буденновск, ООО "Комбинат Благоустройства" (26-00019-3-01028-181215)	1,0	0,0	-	-	-
2021	Зона 4	Нефтекумский городской округ	20,5	-	-	-	Сортировка при полигоне ТКО г. Буденновск	20,5	190,8	1,4	Полигон ТКО г. Буденновск, ООО "Комбинат Благоустройства" (26-00019-3-01028-181215)	19,0	0,0	-	-	-
2022	Зона 1	Ананьевский район, Айгурский сельсовет	0,4	Мусороперегрузочная станция ТКО без элементов сортировки (Ипатовский городской округ)	0,4	39,7	Мусороперегрузочный комплекс ТКО мелкоуплотненного начального центра "Сверхотвал"	0,4	65,6	0,2	Полигон ТКО Петровского городского округа, ООО "Эко-Сити" (26-00020-XX-00021-000616)	0,2	0,3	-	-	-

1	2	3	4	5	6	7	8	9	10	11	12	13	14	15	16	17
2022	Зона 1	Апанасенковский район, Дербетовский сельсовет	0,3	Мусороперегрузочная станция ТКО без элементов сортировки (Ипатовский городской округ)	0,3	38,0	Мусоросортировочный комплекс ТКО межмуниципального зонального центра "Светлоград"	0,3	63,0	0,3	Полигон ТКО Петровского городского округа, ООО "Эко-Сити" (26-00020-Х-00321-080616)	0,2	0,3	-	-	-
2022	Зона 1	Апанасенковский район, сельское поселение Село Апанасенковское	0,5	Мусороперегрузочная станция ТКО без элементов сортировки (Ипатовский городской округ)	0,5	73,8	Мусоросортировочный комплекс ТКО межмуниципального зонального центра "Светлоград"	0,5	63,6	0,3	Полигон ТКО Петровского городского округа, ООО "Эко-Сити" (26-00020-Х-00321-080616)	0,2	0,3	-	-	-
2022	Зона 1	Апанасенковский район, сельское поселение Село Белые Копани	0,2	Мусороперегрузочная станция ТКО без элементов сортировки (Ипатовский городской округ)	0,2	77,1	Мусоросортировочный комплекс ТКО межмуниципального зонального центра "Светлоград"	0,2	65,6	0,1	Полигон ТКО Петровского городского округа, ООО "Эко-Сити" (26-00020-Х-00321-080616)	0,1	0,1	-	-	-
2022	Зона 1	Апанасенковский район, сельское поселение Село Воздвиженское	0,3	Мусороперегрузочная станция ТКО без элементов сортировки (Ипатовский городской округ)	0,3	42,8	Мусоросортировочный комплекс ТКО межмуниципального зонального центра "Светлоград"	0,3	65,6	0,3	Полигон ТКО Петровского городского округа, ООО "Эко-Сити" (26-00020-Х-00321-080616)	0,1	0,3	-	-	-
2022	Зона 1	Апанасенковский район, сельское поселение Село Вознесеновское	0,6	Мусороперегрузочная станция ТКО без элементов сортировки (Ипатовский городской округ)	0,6	75,4	Мусоросортировочный комплекс ТКО межмуниципального зонального центра "Светлоград"	0,6	65,6	0,2	Полигон ТКО Петровского городского округа, ООО "Эко-Сити" (26-00020-Х-00321-080616)	0,2	0,3	-	-	-
2022	Зона 1	Апанасенковский район, сельское поселение Село Дивное	5,9	Мусороперегрузочная станция ТКО без элементов сортировки (Ипатовский городской округ)	5,9	68,1	Мусоросортировочный комплекс ТКО межмуниципального зонального центра "Светлоград"	5,9	63,6	3,5	Полигон ТКО Петровского городского округа, ООО "Эко-Сити" (26-00020-Х-00321-080616)	2,4	0,3	-	-	-
2022	Зона 1	Апанасенковский район, сельское поселение Село Киевка	0,5	Мусороперегрузочная станция ТКО без элементов сортировки (Ипатовский городской округ)	0,5	68,9	Мусоросортировочный комплекс ТКО межмуниципального зонального центра "Светлоград"	0,5	65,0	0,3	Полигон ТКО Петровского городского округа, ООО "Эко-Сити" (26-00020-Х-00321-080616)	0,2	0,3	-	-	-
2022	Зона 1	Апанасенковский район, сельское поселение Село Малая Джалга	0,3	Мусороперегрузочная станция ТКО без элементов сортировки (Ипатовский городской округ)	0,3	75,6	Мусоросортировочный комплекс ТКО межмуниципального зонального центра "Светлоград"	0,3	65,6	0,2	Полигон ТКО Петровского городского округа, ООО "Эко-Сити" (26-00020-Х-00321-080616)	0,1	0,3	-	-	-
2022	Зона 1	Апанасенковский район, сельское поселение Село Манычское	0,6	Мусороперегрузочная станция ТКО без элементов сортировки (Ипатовский городской округ)	0,6	78,5	Мусоросортировочный комплекс ТКО межмуниципального зонального центра "Светлоград"	0,6	65,6	0,3	Полигон ТКО Петровского городского округа, ООО "Эко-Сити" (26-00020-Х-00321-080616)	0,3	0,3	-	-	-
2022	Зона 1	Апанасенковский район, сельское поселение Село Рагули	0,4	Мусороперегрузочная станция ТКО без элементов сортировки (Ипатовский городской округ)	0,4	91,2	Мусоросортировочный комплекс ТКО межмуниципального зонального центра "Светлоград"	0,4	65,6	0,3	Полигон ТКО Петровского городского округа, ООО "Эко-Сити" (26-00020-Х-00321-080616)	0,2	0,3	-	-	-
2022	Зона 1	Городской округ Город Ставрополь, Ленинский район	72,7	-	-	-	Мусоросортировочный комплекс ТКО межмуниципального зонального центра "Невинномысский"	72,7	31,4	34,4	Полигон ТКО Шпаковского района, ООО "Эко-Сити" (26-00004-Х-00592-250914)	38,4	0,0	-	-	-
2022	Зона 1	Городской округ Город Ставрополь, Октябрьский район	69,4	-	-	-	Мусоросортировочный комплекс ТКО межмуниципального зонального центра "Невинномысский"	69,4	31,3	34,7	Полигон ТКО Шпаковского района, ООО "Эко-Сити" (26-00004-Х-00592-250914)	34,7	0,0	-	-	-
2022	Зона 1	Городской округ Город Ставрополь, Промышленный район	128,2	-	-	-	Мусоросортировочный комплекс ТКО межмуниципального зонального центра "Невинномысский"	128,2	31,1	64,1	Полигон ТКО Шпаковского района, ООО "Эко-Сити" (26-00004-Х-00592-250914)	64,1	0,0	-	-	-
2022	Зона 1	Грачевский район, Грачевский сельсовет	2,1	-	-	-	Мусоросортировочный комплекс ТКО межмуниципального зонального центра "Донской"	2,1	114,1	1,2	Перспективный полигон ТКО межмуниципального зонального центра "Донской"	0,8	0,0	-	-	-
2022	Зона 1	Грачевский район, Красный сельсовет	0,6	-	-	-	Мусоросортировочный комплекс ТКО межмуниципального зонального центра "Светлоград"	0,6	74,3	0,4	Полигон ТКО Петровского городского округа, ООО "Эко-Сити" (26-00020-Х-00321-080616)	0,3	0,1	-	-	-
2022	Зона 1	Грачевский район, Кугультинский сельсовет	1,7	-	-	-	Мусоросортировочный комплекс ТКО межмуниципального зонального центра "Донской"	1,7	80,8	1,0	Перспективный полигон ТКО межмуниципального зонального центра "Донской"	0,7	0,0	-	-	-
2022	Зона 1	Грачевский район, Сергиевский сельсовет	0,8	-	-	-	Мусоросортировочный комплекс ТКО межмуниципального зонального центра "Светлоград"	0,8	110,0	0,5	Полигон ТКО Петровского городского округа, ООО "Эко-Сити" (26-00020-Х-00321-080616)	0,3	0,1	-	-	-
2022	Зона 1	Грачевский район, Спицевский сельсовет	1,4	-	-	-	Мусоросортировочный комплекс ТКО межмуниципального зонального центра "Светлоград"	1,4	85,8	0,8	Полигон ТКО Петровского городского округа, ООО "Эко-Сити" (26-00020-Х-00321-080616)	0,6	0,3	-	-	-
2022	Зона 1	Грачевский район, Старомарьевский сельсовет	1,9	-	-	-	Мусоросортировочный комплекс ТКО межмуниципального зонального центра "Невинномысский"	1,9	66,4	1,0	Полигон ТКО Шпаковского района, ООО "Эко-Сити" (26-00004-Х-00592-250914)	1,0	0,0	-	-	-
2022	Зона 1	Грачевский район, сельское поселение Село Бешпагир	1,0	-	-	-	Мусоросортировочный комплекс ТКО межмуниципального зонального центра "Светлоград"	1,0	85,1	0,6	Полигон ТКО Петровского городского округа, ООО "Эко-Сити" (26-00020-Х-00321-080616)	0,4	0,3	-	-	-
2022	Зона 1	Грачевский район, сельское поселение Село Тугулук	0,6	-	-	-	Мусоросортировочный комплекс ТКО межмуниципального зонального центра "Донской"	0,6	72,5	0,3	Перспективный полигон ТКО межмуниципального зонального центра "Донской"	0,3	0,0	-	-	-
2022	Зона 1	Изобильненский городской округ	33,3	-	-	-	Мусоросортировочный комплекс ТКО межмуниципального зонального центра "Донской"	33,3	44,5	19,0	Перспективный полигон ТКО межмуниципального зонального центра "Донской"	14,3	0,0	-	-	-
2022	Зона 1	Ипатовский городской округ	23,7	Мусороперегрузочная станция ТКО без элементов сортировки (Ипатовский городской округ)	23,7	34,3	Мусоросортировочный комплекс ТКО межмуниципального зонального центра "Светлоград"	23,7	61,6	14,0	Полигон ТКО Петровского городского округа, ООО "Эко-Сити" (26-00020-Х-00321-080616)	9,7	0,3	-	-	-
2022	Зона 1	Красногвардейский район, Коммунаровский сельсовет	0,4	-	-	-	Мусоросортировочный комплекс ТКО межмуниципального зонального центра "Новоалександровский"	0,4	78,5	0,2	Перспективный полигон ТКО межмуниципального зонального центра "Новоалександровский"	0,2	0,0	-	-	-
2022	Зона 1	Красногвардейский район, Медвеженский сельсовет	0,3	-	-	-	Мусоросортировочный комплекс ТКО межмуниципального зонального центра "Новоалександровский"	0,3	71,2	0,2	Перспективный полигон ТКО межмуниципального зонального центра "Новоалександровский"	0,1	0,0	-	-	-
2022	Зона 1	Красногвардейский район, Привольненский сельсовет	0,5	-	-	-	Мусоросортировочный комплекс ТКО межмуниципального зонального центра "Новоалександровский"	0,5	88,6	0,3	Перспективный полигон ТКО межмуниципального зонального центра "Новоалександровский"	0,4	0,0	-	-	-
2022	Зона 1	Красногвардейский район, Родыковский сельсовет	0,5	-	-	-	Мусоросортировочный комплекс ТКО межмуниципального зонального центра "Новоалександровский"	0,5	116,9	0,3	Перспективный полигон ТКО межмуниципального зонального центра "Новоалександровский"	0,2	0,0	-	-	-
2022	Зона 1	Красногвардейский район, Штурмовский сельсовет	0,3	-	-	-	Мусоросортировочный комплекс ТКО межмуниципального зонального центра "Новоалександровский"	0,3	51,5	0,2	Перспективный полигон ТКО межмуниципального зонального центра "Новоалександровский"	0,1	0,0	-	-	-
2022	Зона 1	Красногвардейский район, сельское поселение Село Дмитриевское	0,9	-	-	-	Мусоросортировочный комплекс ТКО межмуниципального зонального центра "Новоалександровский"	0,9	104,1	0,5	Перспективный полигон ТКО межмуниципального зонального центра "Новоалександровский"	0,4	0,0	-	-	-
2022	Зона 1	Красногвардейский район, сельское поселение Село Красногвардейское	6,8	-	-	-	Мусоросортировочный комплекс ТКО межмуниципального зонального центра "Новоалександровский"	6,8	74,5	3,9	Перспективный полигон ТКО межмуниципального зонального центра "Новоалександровский"	3,9	0,0	-	-	-
2022	Зона 1	Красногвардейский район, сельское поселение Село Ладовская Балка	1,2	-	-	-	Мусоросортировочный комплекс ТКО межмуниципального зонального центра "Новоалександровский"	1,2	45,1	0,7	Перспективный полигон ТКО межмуниципального зонального центра "Новоалександровский"	0,5	0,0	-	-	-

1	2	3	4	5	6	7	8	9	10	11	12	13	14	15	16	17
2021	Зона 1	Красногвардейский район, сельским поселением Село Новоникольское	0,4	-	-	-	Мусоросортировочный комплекс ТКО межмуниципального зонального центра "Левобережный"	0,4	48,1	0,2	Перспективный полигон ТКО межмуниципального зонального центра "Новоникольский"	0,2	0,0	-	-	-
2021	Зона 1	Красногвардейский район, сельское поселение Село Андреевка	0,3	-	-	-	Мусоросортировочный комплекс ТКО межмуниципального зонального центра "Левобережный"	0,3	77,2	0,3	Перспективный полигон ТКО межмуниципального зонального центра "Новоникольский"	0,3	0,0	-	-	-
2021	Зона 1	Красногвардейский район, сельским поселением Село Петровское	0,9	-	-	-	Мусоросортировочный комплекс ТКО межмуниципального зонального центра "Левобережный"	0,9	77,7	0,3	Перспективный полигон ТКО межмуниципального зонального центра "Новоникольский"	0,4	0,0	-	-	-
2022	Зона 1	Новосибирский городской округ	25,8	-	-	-	Мусоросортировочный комплекс ТКО межмуниципального зонального центра "Левобережный"	25,8	34,3	14,7	Перспективный полигон ТКО межмуниципального зонального центра "Западнозональный"	11,1	0,0	-	-	-
2022	Зона 1	Петровский городской округ	27,8	-	-	-	Мусоросортировочный комплекс ТКО межмуниципального зонального центра "Сагунский"	27,8	38,3	10,6	Полигон ТКО Петровского городского округа, ООО "Эко-Сити" (26-00020-ХЗ-00532-090616)	10,4	0,2	-	-	-
2022	Зона 1	Трубчевский район, Большемовский сельсовет	1,6	-	-	-	Мусоросортировочный комплекс ТКО межмуниципального зонального центра "Дюковский"	1,6	53,2	0,9	Перспективный полигон ТКО межмуниципального зонального центра "Дюковский"	0,7	0,0	-	-	-
2022	Зона 1	Трубчевский район, Домский сельсовет	0,4	-	-	-	Мусоросортировочный комплекс ТКО межмуниципального зонального центра "Дюковский"	0,4	52,9	0,6	Перспективный полигон ТКО межмуниципального зонального центра "Домский"	2,7	0,0	-	-	-
2021	Зона 1	Трубчевский район, Карачевский сельсовет	0,7	-	-	-	Мусоросортировочный комплекс ТКО межмуниципального зонального центра "Дюковский"	0,7	57,1	0,4	Перспективный полигон ТКО межмуниципального зонального центра "Дюковский"	0,3	0,0	-	-	-
2022	Зона 1	Трубчевский район, Трубчевский сельсовет	1,4	-	-	-	Мусоросортировочный комплекс ТКО межмуниципального зонального центра "Дюковский"	1,4	47,9	0,8	Перспективный полигон ТКО межмуниципального зонального центра "Домский"	0,6	0,0	-	-	-
2022	Зона 1	Трубчевский район, сельское поселение Село Новая Кутузовка	0,2	-	-	-	Мусоросортировочный комплекс ТКО межмуниципального зонального центра "Дюковский"	0,2	50,5	0,1	Перспективный полигон ТКО межмуниципального зонального центра "Домский"	0,1	0,0	-	-	-
2022	Зона 1	Трубчевский район, сельское поселение Село Подвисное	0,4	-	-	-	Мусоросортировочный комплекс ТКО межмуниципального зонального центра "Дюковский"	0,4	57,6	0,2	Перспективный полигон ТКО межмуниципального зонального центра "Домский"	0,2	0,0	-	-	-
2022	Зона 1	Трубчевский район, Владимирский сельсовет	0,3	-	-	-	Мусоросортировочный комплекс ТКО межмуниципального зонального центра "Сагунский"	0,3	59,6	0,2	Полигон ТКО Петровского городского округа, ООО "Эко-Сити" (26-00020-ХЗ-00532-090616)	0,1	0,0	-	-	-
2022	Зона 1	Трубчевский район, Жидин-Кузьминский сельсовет	0,4	-	-	-	Мусоросортировочный комплекс ТКО межмуниципального зонального центра "Сагунский"	0,4	59,2	0,2	Полигон ТКО Петровского городского округа, ООО "Эко-Сити" (26-00020-ХЗ-00532-090616)	0,2	0,0	-	-	-
2022	Зона 1	Трубчевский район, Красномайский сельсовет	0,4	-	-	-	Мусоросортировочный комплекс ТКО межмуниципального зонального центра "Сагунский"	0,4	155,4	0,2	Полигон ТКО Петровского городского округа, ООО "Эко-Сити" (26-00020-ХЗ-00532-090616)	0,2	0,0	-	-	-
2022	Зона 1	Трубчевский район, Кочешово-Кошацкий сельсовет	0,3	-	-	-	Мусоросортировочный комплекс ТКО межмуниципального зонального центра "Сагунский"	0,3	72,5	0,2	Полигон ТКО Петровского городского округа, ООО "Эко-Сити" (26-00020-ХЗ-00532-090616)	0,1	0,0	-	-	-
2022	Зона 1	Трубчевский район, Кулигинский сельсовет	0,7	-	-	-	Мусоросортировочный комплекс ТКО межмуниципального зонального центра "Сагунский"	0,7	95,4	0,4	Полигон ТКО Петровского городского округа, ООО "Эко-Сити" (26-00020-ХЗ-00532-090616)	0,3	0,0	-	-	-
2022	Зона 1	Трубчевский район, Летьмачинский сельсовет	1,8	-	-	-	Мусоросортировочный комплекс ТКО межмуниципального зонального центра "Сагунский"	1,8	74,7	1,1	Полигон ТКО Петровского городского округа, ООО "Эко-Сити" (26-00020-ХЗ-00532-090616)	0,7	0,0	-	-	-
2022	Зона 1	Трубчевский район, Новочеричинский сельсовет	0,2	-	-	-	Мусоросортировочный комплекс ТКО межмуниципального зонального центра "Сагунский"	0,2	106,7	0,1	Полигон ТКО Петровского городского округа, ООО "Эко-Сити" (26-00020-ХЗ-00532-090616)	0,1	0,0	-	-	-
2022	Зона 1	Трубчевский район, Опаковский сельсовет	0,6	-	-	-	Мусоросортировочный комплекс ТКО межмуниципального зонального центра "Сагунский"	0,6	33,8	0,4	Полигон ТКО Петровского городского округа, ООО "Эко-Сити" (26-00020-ХЗ-00532-090616)	0,3	0,0	-	-	-
2022	Зона 1	Трубчевский район, сельское поселение Село Калубяк	0,5	-	-	-	Мусоросортировочный комплекс ТКО межмуниципального зонального центра "Сагунский"	0,5	52,6	0,5	Полигон ТКО Петровского городского округа, ООО "Эко-Сити" (26-00020-ХЗ-00532-090616)	0,2	0,0	-	-	-
2022	Зона 1	Трубчевский район, сельское поселение Село Калубяк	0,5	-	-	-	Мусоросортировочный комплекс ТКО межмуниципального зонального центра "Сагунский"	0,5	51,1	0,5	Полигон ТКО Петровского городского округа, ООО "Эко-Сити" (26-00020-ХЗ-00532-090616)	0,2	0,0	-	-	-
2022	Зона 1	Трубчевский район, сельское поселение Село Малые Ягуны	0,5	-	-	-	Мусоросортировочный комплекс ТКО межмуниципального зонального центра "Сагунский"	0,5	52,2	0,5	Полигон ТКО Петровского городского округа, ООО "Эко-Сити" (26-00020-ХЗ-00532-090616)	0,2	0,0	-	-	-
2022	Зона 1	Шпаковский район, Верхнерусаковский сельсовет	2,6	-	-	-	Мусоросортировочный комплекс ТКО межмуниципального зонального центра "Пятигорский"	2,6	58,0	1,5	Полигон ТКО Шпаковского района, ООО "Эко-Сити" (26-00004-ХЗ-00592-250914)	1,1	0,0	-	-	-
2022	Зона 1	Шпаковский район, Дубовский сельсовет	0,5	-	-	-	Мусоросортировочный комплекс ТКО межмуниципального зонального центра "Дюковский"	0,5	73,3	0,3	Перспективный полигон ТКО межмуниципального зонального центра "Донской"	0,2	0,0	-	-	-
2022	Зона 1	Шпаковский район, Донской сельсовет	1,1	-	-	-	Мусоросортировочный комплекс ТКО межмуниципального зонального центра "Пятигорский"	1,1	60,9	0,9	Полигон ТКО Шпаковского района, ООО "Эко-Сити" (26-00004-ХЗ-00592-250914)	0,3	0,0	-	-	-
2022	Зона 1	Шпаковский район, Казинский сельсовет	0,6	-	-	-	Мусоросортировочный комплекс ТКО межмуниципального зонального центра "Дюковский"	0,6	66,4	0,4	Перспективный полигон ТКО межмуниципального зонального центра "Донской"	0,3	0,0	-	-	-
2022	Зона 1	Шпаковский район, Казинский сельсовет	3,7	-	-	-	Мусоросортировочный комплекс ТКО межмуниципального зонального центра "Пятигорский"	3,7	53,2	1,9	Полигон ТКО Шпаковского района, ООО "Эко-Сити" (26-00004-ХЗ-00592-250914)	1,9	0,0	-	-	-
2022	Зона 1	Шпаковский район, Пелагиадский сельсовет	1,6	-	-	-	Мусоросортировочный комплекс ТКО межмуниципального зонального центра "Дюковский"	1,6	64,7	0,9	Перспективный полигон ТКО межмуниципального зонального центра "Донской"	0,7	0,0	-	-	-
2022	Зона 1	Шпаковский район, Сенгилеевский сельсовет	0,9	-	-	-	Мусоросортировочный комплекс ТКО межмуниципального зонального центра "Дюковский"	0,9	63,8	0,5	Перспективный полигон ТКО межмуниципального зонального центра "Донской"	0,4	0,0	-	-	-
2022	Зона 1	Шпаковский район, Татарский сельсовет	2,8	-	-	-	Мусоросортировочный комплекс ТКО межмуниципального зонального центра "Пятигорский"	2,8	64,6	1,4	Полигон ТКО Шпаковского района, ООО "Эко-Сити" (26-00004-ХЗ-00592-250914)	1,1	0,0	-	-	-
2022	Зона 1	Шпаковский район, Туманновский сельсовет	0,9	-	-	-	Мусоросортировочный комплекс ТКО межмуниципального зонального центра "Пятигорский"	0,9	69,8	0,4	Полигон ТКО Шпаковского района, ООО "Эко-Сити" (26-00004-ХЗ-00592-250914)	0,4	0,0	-	-	-

1	2	3	4	5	6	7	8	9	10	11	12	13	14	15	16	17
2022	Зона 1	Шелаевский район, Дюлинский сельсовет	0,6	-	-	-	Мусоросортировочный комплекс ТКО муниципального значения мощностью центра "Новоилинский"	0,6	72,5	0,8	Полигон ТКО Шелаевского района ООО "Эко-Сити" (26-00084-ХЗ-00593-250914)	0,5	0,0	-	-	-
2022	Зона 1	Шелаевский район, городское поселение Мыс Климат	36,2	-	-	-	Мусоросортировочный комплекс ТКО муниципального значения мощностью центра "Новоилинский"	36,2	77,3	28,1	Полигон ТКО Шелаевского района ООО "Эко-Сити" (26-00084-ХЗ-00592-250914)	28,1	0,0	-	-	-
2022	Зона 1	Шелаевский район, сельское поселение Станица Новоилинская	0,8	-	-	-	Мусоросортировочный комплекс ТКО муниципального значения мощностью центра "Новоилинский"	0,8	72,5	0,4	Полигон ТКО Шелаевского района ООО "Эко-Сити" (26-00084-ХЗ-00590-250914)	0,4	0,0	-	-	-
2022	Зона 2	Андроновский район, Андроновский сельсовет	0,6	Мусоросортировочная станция ТКО без элементов сортировки (Андроновский район)	0,6	33,9	Мусоросортировочная станция г. Невинномысск	0,6	49,9	0,3	Полигон ТКО Кочубеевского района, ООО "Югстроймонт" (26-00814-3-00664-170815)	0,3	12,5	-	-	-
2022	Зона 2	Андроновский район, Калиновский сельсовет	0,4	Мусоросортировочная станция ТКО без элементов сортировки (Андроновский район)	0,4	46,2	Мусоросортировочная станция г. Невинномысск	0,4	49,9	0,2	Полигон ТКО Кочубеевского района, ООО "Югстроймонт" (26-00814-3-00664-170815)	0,2	12,5	-	-	-
2022	Зона 2	Андроновский район, Краснокумский сельсовет	0,4	Мусоросортировочная станция ТКО без элементов сортировки (Андроновский район)	0,4	24,8	Мусоросортировочная станция г. Невинномысск	0,4	49,9	0,2	Полигон ТКО Кочубеевского района, ООО "Югстроймонт" (26-00814-3-00664-170815)	0,2	12,5	-	-	-
2022	Зона 2	Андроновский район, Курсавский сельсовет	9,1	Мусоросортировочная станция ТКО без элементов сортировки (Андроновский район)	9,1	20,6	Мусоросортировочная станция г. Невинномысск	9,1	49,9	4,5	Полигон ТКО Кочубеевского района, ООО "Югстроймонт" (26-00814-3-00664-170815)	4,7	12,5	-	-	-
2022	Зона 2	Андроновский район, Курсавский сельсовет	0,4	Мусоросортировочная станция ТКО без элементов сортировки (Андроновский район)	0,4	27,6	Мусоросортировочная станция г. Невинномысск	0,4	49,9	0,2	Полигон ТКО Кочубеевского района, ООО "Югстроймонт" (26-00814-3-00664-170815)	0,3	12,5	-	-	-
2022	Зона 2	Андроновский район, Новомарьевский сельсовет	0,5	Мусоросортировочная станция ТКО без элементов сортировки (Андроновский район)	0,5	42,0	Мусоросортировочная станция г. Невинномысск	0,5	49,9	0,2	Полигон ТКО Кочубеевского района, ООО "Югстроймонт" (26-00814-3-00664-170815)	0,3	12,5	-	-	-
2022	Зона 2	Андроновский район, Спицево-Дмитриевский сельсовет	0,9	Мусоросортировочная станция ТКО без элементов сортировки (Андроновский район)	0,9	33,2	Мусоросортировочная станция г. Невинномысск	0,9	49,9	0,4	Полигон ТКО Кочубеевского района, ООО "Югстроймонт" (26-00814-3-00664-170815)	0,5	12,5	-	-	-
2022	Зона 2	Андроновский район, Янкульский сельсовет	0,6	Мусоросортировочная станция ТКО без элементов сортировки (Андроновский район)	0,6	46,3	Мусоросортировочная станция г. Невинномысск	0,6	49,9	0,3	Полигон ТКО Кочубеевского района, ООО "Югстроймонт" (26-00814-3-00664-170815)	0,3	12,5	-	-	-
2022	Зона 2	Андроновский район, сельское поселение Село Курсавское	0,5	Мусоросортировочная станция ТКО без элементов сортировки (Андроновский район)	0,5	29,8	Мусоросортировочная станция г. Невинномысск	0,5	49,9	0,2	Полигон ТКО Кочубеевского района, ООО "Югстроймонт" (26-00814-3-00664-170815)	0,1	12,5	-	-	-
2022	Зона 2	Андроновский район, сельское поселение Село Сухая	0,4	Мусоросортировочная станция ТКО без элементов сортировки (Андроновский район)	0,4	28,9	Мусоросортировочная станция г. Невинномысск	0,4	49,9	0,2	Полигон ТКО Кочубеевского района, ООО "Югстроймонт" (26-00814-3-00664-170815)	0,2	12,5	-	-	-
2022	Зона 2	Андроновский район, сельское поселение Станица Первомайская	0,6	Мусоросортировочная станция ТКО без элементов сортировки (Андроновский район)	0,6	27,8	Мусоросортировочная станция г. Невинномысск	0,6	49,9	0,3	Полигон ТКО Кочубеевского района, ООО "Югстроймонт" (26-00814-3-00664-170815)	0,3	12,5	-	-	-
2022	Зона 2	Георгиевский городской округ	69,3	-	-	-	Сортировка Георгиевского городского округа ООО "Сфера-М"	86,7	51,9	3,8	Полигон ТКО Георгиевского городского округа, ООО "Сфера-М" (26-00810-3-00758-281114)	38,5	0,0	-	-	-
2022	Зона 2	Городской округ Город Лермонтов	11,1	-	-	-	Мусоросортировочная станция при МСЗ г. Пятигорск	13,1	19,9	1,3	-	-	-	МСЗ г. Пятигорск АО "Пятигорский теплоэнергетический комплекс"	5,8	0,0
2022	Зона 2	Городской округ Город Невинномысск	59,5	-	-	-	Мусоросортировочная станция г. Невинномысск	59,5	15,9	28,6	Полигон ТКО Кочубеевского района, ООО "Югстроймонт" (26-00814-3-00664-170815)	30,9	12,5	-	-	-
2022	Зона 2	Городской округ Город-курорт Ессентуки	50,3	-	-	-	Мусоросортировочная станция при МСЗ г. Пятигорск	50,3	23,0	24,3	-	-	-	МСЗ г. Пятигорск АО "Пятигорский теплоэнергетический комплекс"	26,3	0,0
2022	Зона 2	Городской округ Город-курорт Железноводск	16,0	-	-	-	Мусоросортировочная станция при МСЗ г. Пятигорск	16,9	39,0	9,0	-	-	-	МСЗ г. Пятигорск АО "Пятигорский теплоэнергетический комплекс"	8,7	0,0
2022	Зона 2	Городской округ Город-курорт Кисловодск	65,1	-	-	-	Мусоросортировочная станция г. Кисловодск ООО "Сибирская экология"	69,1	14,9	32,6	Полигон ТКО Предгорного района, ООО "Авто" (26-00018-3-00973-(+)050815)	32,6	25,2	-	-	-
2022	Зона 2	Городской округ Город-курорт Пятигорск	120,9	-	-	-	Мусоросортировочная станция при МСЗ г. Пятигорск	120,9	20,1	58,0	-	-	-	МСЗ г. Пятигорск АО "Пятигорский теплоэнергетический комплекс"	42,8	0,0
2022	Зона 2	Кировский городской округ	25,2	-	-	-	Сортировка Георгиевского городского округа ООО "Сфера-М"	25,2	99,3	9,8	Полигон ТКО Георгиевского городского округа, ООО "Сфера-М" (26-00810-3-00758-281114)	24,4	0,0	-	-	-
2022	Зона 2	Кочубеевский район, Балахоновский сельсовет	1,2	-	-	-	Мусоросортировочная станция г. Невинномысск	1,2	47,3	0,4	Полигон ТКО Кочубеевского района, ООО "Югстроймонт" (26-00814-3-00664-170815)	0,6	12,5	-	-	-
2022	Зона 2	Кочубеевский район, Барсуковский сельсовет	1,3	-	-	-	Мусоросортировочная станция г. Невинномысск	1,3	33,9	0,6	Полигон ТКО Кочубеевского района, ООО "Югстроймонт" (26-00814-3-00664-170815)	0,8	12,5	-	-	-
2022	Зона 2	Кочубеевский район, Выкопанский сельсовет	0,4	-	-	-	Мусоросортировочная станция г. Невинномысск	0,4	31,8	0,2	Полигон ТКО Кочубеевского района, ООО "Югстроймонт" (26-00814-3-00664-170815)	0,3	12,5	-	-	-
2022	Зона 2	Кочубеевский район, Курсавский сельсовет	0,4	-	-	-	Мусоросортировочная станция г. Невинномысск	0,4	48,7	0,2	Полигон ТКО Кочубеевского района, ООО "Югстроймонт" (26-00814-3-00664-170815)	0,2	12,5	-	-	-
2022	Зона 2	Кочубеевский район, Гаврикинский сельсовет	0,5	-	-	-	Мусоросортировочная станция г. Невинномысск	0,5	34,2	0,2	Полигон ТКО Кочубеевского района, ООО "Югстроймонт" (26-00814-3-00664-170815)	0,2	12,5	-	-	-
2022	Зона 2	Кочубеевский район, Заветненский сельсовет	1,0	-	-	-	Мусоросортировочная станция г. Невинномысск	1,0	56,1	0,5	Полигон ТКО Кочубеевского района, ООО "Югстроймонт" (26-00814-3-00664-170815)	0,3	12,5	-	-	-
2022	Зона 2	Кочубеевский район, Ивановский сельсовет	3,3	-	-	-	Мусоросортировочная станция г. Невинномысск	3,2	44,0	1,5	Полигон ТКО Кочубеевского района, ООО "Югстроймонт" (26-00814-3-00664-170815)	1,6	12,5	-	-	-
2022	Зона 2	Кочубеевский район, Казминский сельсовет	1,8	-	-	-	Мусоросортировочная станция г. Невинномысск	1,9	59,5	0,8	Полигон ТКО Кочубеевского района, ООО "Югстроймонт" (26-00814-3-00664-170815)	0,8	12,5	-	-	-
2022	Зона 2	Кочубеевский район, Мокрогашунский сельсовет	0,4	-	-	-	Мусоросортировочная станция г. Невинномысск	0,4	54,9	0,2	Полигон ТКО Кочубеевского района, ООО "Югстроймонт" (26-00814-3-00664-170815)	0,2	12,5	-	-	-
2022	Зона 2	Кочубеевский район, Надзорненский сельсовет	0,6	-	-	-	Мусоросортировочная станция г. Невинномысск	0,6	49,9	0,3	Полигон ТКО Кочубеевского района, ООО "Югстроймонт" (26-00814-3-00664-170815)	0,3	12,5	-	-	-
2022	Зона 2	Кочубеевский район, Новодворовский сельсовет	1,4	-	-	-	Мусоросортировочная станция г. Невинномысск	1,4	30,1	0,7	Полигон ТКО Кочубеевского района, ООО "Югстроймонт" (26-00814-3-00664-170815)	0,7	12,5	-	-	-

1	2	3	4	5	6	7	8	9	10	11	12	13	14	15	16	17
2022	Зона 2	Кочубеевский район, Стародворцовский сельсовет	0,4	-	-	-	Мусоросортировочная станция г. Невинномысск	0,4	36,9	0,2	Полигон ТКО Кочубеевского района, ООО "Югагроинвест" (26-00114-З-00664-170815)	0,2	12,5	-	-	-
2022	Зона 2	Кочубеевский район, Усть-Невинский сельсовет	0,4	-	-	-	Мусоросортировочная станция г. Невинномысск	0,4	28,2	0,2	Полигон ТКО Кочубеевского района, ООО "Югагроинвест" (26-00114-З-00664-170815)	0,2	12,5	-	-	-
2022	Зона 2	Кочубеевский район, сельское поселение Село Кочубеевское	13,8	-	-	-	Мусоросортировочная станция г. Невинномысск	13,3	23,7	6,6	Полигон ТКО Кочубеевского района, ООО "Югагроинвест" (26-00114-З-00664-170815)	7,2	12,5	-	-	-
2022	Зона 2	Кочубеевский район, сельское поселение Станица Беломечетская	0,6	-	-	-	Мусоросортировочная станция г. Невинномысск	0,6	43,9	0,3	Полигон ТКО Кочубеевского района, ООО "Югагроинвест" (26-00114-З-00664-170815)	0,3	12,5	-	-	-
2022	Зона 2	Курский район, Балтийский сельсовет	0,3	Мусороперегрузочная станция ТКО без элементов сортировки (Курский район)	0,3	50,5	Сортировка Советского городского округа, «Советский зональный центр», ООО "СУО"	0,3	70,8	0,0	Комплекс Советского городского округа, «Советский зональный центр», ООО "СУО" (26-00024-З-00006-090118)	0,4	0,0	-	-	-
2022	Зона 2	Курский район, Галюгаевский сельсовет	0,8	Мусороперегрузочная станция ТКО без элементов сортировки (Курский район)	41,8	91,7	Сортировка Советского городского округа, «Советский зональный центр», ООО "СУО"	41,8	70,8	0,1	Комплекс Советского городского округа, «Советский зональный центр», ООО "СУО" (26-00024-З-00006-090118)	0,7	0,1	-	-	-
2022	Зона 2	Курский район, Кановский сельсовет	0,6	Мусороперегрузочная станция ТКО без элементов сортировки (Курский район)	0,6	14,0	Сортировка Советского городского округа, «Советский зональный центр», ООО "СУО"	0,6	70,8	0,0	Комплекс Советского городского округа, «Советский зональный центр», ООО "СУО" (26-00024-З-00006-090118)	0,6	0,0	-	-	-
2022	Зона 2	Курский район, Курский сельсовет	5,4	Мусороперегрузочная станция ТКО без элементов сортировки (Курский район)	5,4	34,6	Сортировка Советского городского округа, «Советский зональный центр», ООО "СУО"	5,4	70,8	0,3	Комплекс Советского городского округа, «Советский зональный центр», ООО "СУО" (26-00024-З-00006-090118)	5,1	0,0	-	-	-
2022	Зона 2	Курский район, Мирненский сельсовет	0,6	Мусороперегрузочная станция ТКО без элементов сортировки (Курский район)	0,6	75,8	Сортировка Советского городского округа, «Советский зональный центр», ООО "СУО"	0,6	70,8	0,0	Комплекс Советского городского округа, «Советский зональный центр», ООО "СУО" (26-00024-З-00006-090118)	0,5	0,0	-	-	-
2022	Зона 2	Курский район, Полтавский сельсовет	1,7	Мусороперегрузочная станция ТКО без элементов сортировки (Курский район)	1,7	54,0	Сортировка Советского городского округа, «Советский зональный центр», ООО "СУО"	1,7	70,8	0,1	Комплекс Советского городского округа, «Советский зональный центр», ООО "СУО" (26-00024-З-00006-090118)	1,3	0,0	-	-	-
2022	Зона 2	Курский район, Ростовановский сельсовет	1,1	Мусороперегрузочная станция ТКО без элементов сортировки (Курский район)	1,1	55,8	Сортировка Советского городского округа, «Советский зональный центр», ООО "СУО"	1,1	70,8	0,1	Комплекс Советского городского округа, «Советский зональный центр», ООО "СУО" (26-00024-З-00006-090118)	1,0	0,0	-	-	-
2022	Зона 2	Курский район, Рощинский сельсовет	0,3	Мусороперегрузочная станция ТКО без элементов сортировки (Курский район)	0,3	97,2	Сортировка Советского городского округа, «Советский зональный центр», ООО "СУО"	0,3	70,8	0,0	Комплекс Советского городского округа, «Советский зональный центр», ООО "СУО" (26-00024-З-00006-090118)	0,3	0,0	-	-	-
2022	Зона 2	Курский район, Русский сельсовет	1,3	Мусороперегрузочная станция ТКО без элементов сортировки (Курский район)	1,3	70,8	Сортировка Советского городского округа, «Советский зональный центр», ООО "СУО"	1,3	70,8	0,1	Комплекс Советского городского округа, «Советский зональный центр», ООО "СУО" (26-00024-З-00006-090118)	1,2	0,0	-	-	-
2022	Зона 2	Курский район, Серноводский сельсовет	11,8	Мусороперегрузочная станция ТКО без элементов сортировки (Курский район)	11,8	64,9	Сортировка Советского городского округа, «Советский зональный центр», ООО "СУО"	11,8	70,8	1,1	Комплекс Советского городского округа, «Советский зональный центр», ООО "СУО" (26-00024-З-00006-090118)	11,8	0,0	-	-	-
2022	Зона 2	Курский район, сельское поселение Село Эдиссия	1,3	Мусороперегрузочная станция ТКО без элементов сортировки (Курский район)	1,3	21,6	Сортировка Советского городского округа, «Советский зональный центр», ООО "СУО"	1,3	70,8	0,1	Комплекс Советского городского округа, «Советский зональный центр», ООО "СУО" (26-00024-З-00006-090118)	1,2	0,0	-	-	-
2022	Зона 2	Курский район, сельское поселение станица Стодеревская	0,4	Мусороперегрузочная станция ТКО без элементов сортировки (Курский район)	0,4	82,2	Сортировка Советского городского округа, «Советский зональный центр», ООО "СУО"	0,4	70,8	0,0	Комплекс Советского городского округа, «Советский зональный центр», ООО "СУО" (26-00024-З-00006-090118)	0,3	0,0	-	-	-
2022	Зона 2	Минераловодский городской округ	13,7	Мусороперегрузочная станция ТКО без элементов сортировки (Минеральные Воды)	13,7	27,4	Сортировка Минераловодского городского округа ООО "Сортировка и переработка"	11,7	18,9	1,1	Полигон ТКО Минераловодского городского округа, ООО "Арго" (26-00015-З-00771-111020)	14,6	4,3	-	-	-
2022	Зона 2	Минераловодский городской округ	51,7	-	-	-	Сортировка Минераловодского городского округа ООО "Сортировка и переработка"	51,7	31,6	3,6	Полигон ТКО Минераловодского городского округа, ООО "Арго" (26-00015-З-00771-111020)	48,1	0,1	-	-	-
2022	Зона 2	Предгорный район, Винсадский сельсовет	2,7	-	-	-	Мусоросортировочная станция при МСЗ г. Пятигорск	2,7	35,2	1,3	-	-	-	МСЗ г. Пятигорск АО "Пятигорский теплоэнергетический комплекс"	1,4	0,0
2022	Зона 2	Предгорный район, Ессентукский сельсовет	4,4	-	-	-	Мусоросортировочная станция при МСЗ г. Пятигорск	4,4	33,6	4,1	-	-	-	МСЗ г. Пятигорск АО "Пятигорский теплоэнергетический комплекс"	4,4	0,0
2022	Зона 2	Предгорный район, Пелагиадский сельсовет	1,0	-	-	-	Перегрузочная сортировка г. Кисловодск ООО "Удобные технологии"	1,0	17,6	0,1	Полигон ТКО Предгорного района, ООО "Арго" (26-00016-З-00773-110915)	0,5	23,5	-	-	-
2022	Зона 2	Предгорный район, Новоблагодарненский сельсовет	1,8	-	-	-	Мусоросортировочная станция при МСЗ г. Пятигорск	1,8	33,4	0,3	-	-	-	МСЗ г. Пятигорск АО "Пятигорский теплоэнергетический комплекс"	1,5	0,0
2022	Зона 2	Предгорный район, Подкумский сельсовет	1,1	-	-	-	Перегрузочная сортировка г. Кисловодск ООО "Удобные технологии"	1,1	23,5	0,5	Полигон ТКО Предгорного района, ООО "Арго" (26-00016-З-00773-110915)	0,5	23,5	-	-	-
2022	Зона 2	Предгорный район, Пригородный сельсовет	0,8	-	-	-	Мусоросортировочная станция при МСЗ г. Пятигорск	0,8	46,8	0,3	-	-	-	МСЗ г. Пятигорск АО "Пятигорский теплоэнергетический комплекс"	0,4	0,0
2022	Зона 2	Предгорный район, Пятигорский сельсовет	1,7	-	-	-	Сортировка Георгиевского городского округа ООО "Сфера-М"	1,7	45,1	0,0	Полигон ТКО Георгиевского городского округа, ООО "Сфера-М" (26-00010-З-00758-281114)	1,6	0,0	-	-	-
2022	Зона 2	Предгорный район, Суворовский сельсовет	7,0	-	-	-	Сортировка Предгорного района ООО "Сортировка и переработка"	7,0	59,2	0,5	Полигон ТКО Предгорного района, ООО "Арго" (26-00016-З-00773-110915)	6,5	0,2	-	-	-
2022	Зона 2	Предгорный район, Тельмановский сельсовет	1,2	-	-	-	Сортировка Предгорного района ООО "Сортировка и переработка"	1,2	20,5	0,1	Полигон ТКО Предгорного района, ООО "Арго" (26-00016-З-00773-110915)	1,1	0,2	-	-	-
2022	Зона 2	Предгорный район, Этоковский сельсовет	33,2	-	-	-	Мусоросортировочная станция при МСЗ г. Пятигорск	33,2	23,3	16,0	-	-	-	МСЗ г. Пятигорск АО "Пятигорский теплоэнергетический комплекс"	17,2	0,0
2022	Зона 2	Предгорный район, Юцкий сельсовет	2,8	-	-	-	Мусоросортировочная станция при МСЗ г. Пятигорск	2,8	41,7	1,3	-	-	-	МСЗ г. Пятигорск АО "Пятигорский теплоэнергетический комплекс"	1,5	0,0
2022	Зона 2	Предгорный район, Яснополянский сельсовет	1,1	-	-	-	Сортировка Предгорного района ООО "Сортировка и переработка"	1,1	30,3	0,1	Полигон ТКО Предгорного района, ООО "Арго" (26-00016-З-00773-110915)	1,0	4,2	-	-	-
2022	Зона 2	Предгорный район, сельское поселение Мирный	0,4	-	-	-	Перегрузочная сортировка г. Кисловодск ООО "Удобные технологии"	0,4	5,7	0,2	Полигон ТКО Предгорного района, ООО "Арго" (26-00016-З-00773-110915)	0,2	23,5	-	-	-
2022	Зона 2	Предгорный район, сельское поселение Станица Бекешевская	0,7	-	-	-	Сортировка Предгорного района ООО "Сортировка и переработка"	0,7	40,9	0,1	Полигон ТКО Предгорного района, ООО "Арго" (26-00016-З-00773-110915)	0,7	0,2	-	-	-
2022	Зона 2	Предгорный район, сельское поселение Станица Боргустанская	0,9	-	-	-	Сортировка Предгорного района ООО "Сортировка и переработка"	0,9	30,4	0,1	Полигон ТКО Предгорного района, ООО "Арго" (26-00016-З-00773-110915)	0,9	0,2	-	-	-
2022	Зона 2	Советский городской округ	22,2	-	-	-	Сортировка Советского городского округа, «Советский зональный центр», ООО "СУО"	22,2	40,4	1,6	Комплекс Советского городского округа, «Советский зональный центр», ООО "СУО" (26-00024-З-00006-090118)	20,6	0,0	-	-	-
2022	Зона 2	Степновский район, Богдановский сельсовет	0,5	Мусороперегрузочная станция ТКО без элементов сортировки (Курский район)	0,5	78,2	Сортировка Советского городского округа, «Советский зональный центр», ООО "СУО"	0,5	70,8	0,0	Комплекс Советского городского округа, «Советский зональный центр», ООО "СУО" (26-00024-З-00006-090118)	0,5	0,0	-	-	-
2022	Зона 2	Степновский район, Варениковский сельсовет	0,4	Мусороперегрузочная станция ТКО без элементов сортировки (Курский район)	0,4	65,1	Сортировка Советского городского округа, «Советский зональный центр», ООО "СУО"	0,4	70,8	0,0	Комплекс Советского городского округа, «Советский зональный центр», ООО "СУО" (26-00024-З-00006-090118)	0,4	0,0	-	-	-

1	2	3	4	5	6	7	8	9	10	11	12	13	14	15	16	17
2022	Зона 2	Степновский район, Верхнестепновский сельсовет	0,5	Мусороперегрузочная станция ТКО без элементов сортировки (Курский район)	0,5	33,8	Сортировка Советского городского округа, «Советский зональный центр», ООО "СУО"	0,5	70,8	0,0	Компания Советского городского округа, «Советский зональный центр», ООО "СУО" (26-00024-3-00006-090118)	0,5	0,0	-	-	-
2022	Зона 2	Степновский район, Ирекаевский сельсовет	1,1	Мусороперегрузочная станция ТКО без элементов сортировки (Курский район)	1,1	73,5	Сортировка Советского городского округа, «Советский зональный центр», ООО "СУО"	1,1	70,8	0,1	Компания Советского городского округа, «Советский зональный центр», ООО "СУО" (26-00024-3-00006-090118)	1,1	0,0	-	-	-
2022	Зона 2	Степновский район, Ольгинский сельсовет	0,7	Мусороперегрузочная станция ТКО без элементов сортировки (Курский район)	0,7	36,0	Сортировка Советского городского округа, «Советский зональный центр», ООО "СУО"	0,7	70,8	0,0	Компания Советского городского округа, «Советский зональный центр», ООО "СУО" (26-00024-3-00006-090118)	0,8	0,0	-	-	-
2022	Зона 2	Степновский район, Степновский сельсовет	2,2	Мусороперегрузочная станция ТКО без элементов сортировки (Курский район)	2,2	58,3	Сортировка Советского городского округа, «Советский зональный центр», ООО "СУО"	2,2	70,8	0,2	Компания Советского городского округа, «Советский зональный центр», ООО "СУО" (26-00024-3-00006-090118)	2,1	0,0	-	-	-
2022	Зона 2	Степновский район, сельское поселение Село Пономарское	0,6	Мусороперегрузочная станция ТКО без элементов сортировки (Курский район)	0,6	22,9	Сортировка Советского городского округа, «Советский зональный центр», ООО "СУО"	0,6	70,8	0,0	Компания Советского городского округа, «Советский зональный центр», ООО "СУО" (26-00024-3-00006-090118)	0,6	0,0	-	-	-
2022	Зона 3	Александровский район, Александровский сельсовет	11,2	-	-	-	Сортировка Благодарненского городского округа ООО "Эко-город"	11,2	88,1	0,2	Полигон ТКО Благодарненского городского округа, ООО "Экзат" (26-00025-3-00006-090118)	10,4	0,1	-	-	-
2022	Зона 3	Александровский район, Калиновский сельсовет	0,9	-	-	-	Сортировка Благодарненского городского округа ООО "Эко-город"	0,9	86,8	0,1	Полигон ТКО Благодарненского городского округа, ООО "Экзат" (26-00025-3-00006-090118)	0,8	0,1	-	-	-
2022	Зона 3	Александровский район, Крутиловский сельсовет	1,0	-	-	-	Сортировка Благодарненского городского округа ООО "Эко-город"	1,0	102,5	0,1	Полигон ТКО Благодарненского городского округа, ООО "Экзат" (26-00025-3-00006-090118)	0,9	0,1	-	-	-
2022	Зона 3	Александровский район, Новоалександровский сельсовет	0,5	-	-	-	Сортировка Благодарненского городского округа ООО "Эко-город"	0,5	113,5	0,0	Полигон ТКО Благодарненского городского округа, ООО "Экзат" (26-00025-3-00006-090118)	0,4	0,1	-	-	-
2022	Зона 3	Александровский район, Сейдинский сельсовет	1,0	-	-	-	Сортировка Благодарненского городского округа ООО "Эко-город"	1,0	104,7	0,1	Полигон ТКО Благодарненского городского округа, ООО "Экзат" (26-00025-3-00006-090118)	0,9	0,1	-	-	-
2022	Зона 3	Александровский район, Средненский сельсовет	0,3	-	-	-	Сортировка Благодарненского городского округа ООО "Эко-город"	0,3	121,6	0,0	Полигон ТКО Благодарненского городского округа, ООО "Экзат" (26-00025-3-00006-090118)	0,3	0,1	-	-	-
2022	Зона 3	Александровский район, сельское поселение Село Грушевское	0,7	-	-	-	Сортировка Благодарненского городского округа ООО "Эко-город"	0,7	63,9	0,0	Полигон ТКО Благодарненского городского округа, ООО "Экзат" (26-00025-3-00006-090118)	0,6	0,1	-	-	-
2022	Зона 3	Александровский район, сельское поселение Село Северное	0,8	-	-	-	Сортировка Благодарненского городского округа ООО "Эко-город"	0,8	99,1	0,1	Полигон ТКО Благодарненского городского округа, ООО "Экзат" (26-00025-3-00006-090118)	0,7	0,1	-	-	-
2022	Зона 3	Благодарненский городской округ	21,8	-	-	-	Сортировка Благодарненского городского округа ООО "Эко-город"	21,8	28,7	1,5	Полигон ТКО Благодарненского городского округа, ООО "Экзат" (26-00025-3-00006-090118)	20,2	0,1	-	-	-
2022	Зона 3	Новоселицкий район, Журавский сельсовет	0,9	-	-	-	Сортировка Благодарненского городского округа ООО "Эко-город"	0,9	43,6	0,1	Полигон ТКО Благодарненского городского округа, ООО "Экзат" (26-00025-3-00006-090118)	0,8	0,1	-	-	-
2022	Зона 3	Новоселицкий район, Новоселицкий сельсовет	0,4	-	-	-	Сортировка Благодарненского городского округа ООО "Эко-город"	0,4	57,4	0,0	Полигон ТКО Благодарненского городского округа, ООО "Экзат" (26-00025-3-00006-090118)	0,4	0,1	-	-	-
2022	Зона 3	Новоселицкий район, сельское поселение Село Дровяновка	0,8	-	-	-	Сортировка Благодарненского городского округа ООО "Эко-город"	0,8	81,8	0,0	Полигон ТКО Благодарненского городского округа, ООО "Экзат" (26-00025-3-00006-090118)	0,5	0,1	-	-	-
2022	Зона 3	Новоселицкий район, сельское поселение Село Китаевское	0,7	-	-	-	Сортировка Благодарненского городского округа ООО "Эко-город"	0,7	51,0	0,0	Полигон ТКО Благодарненского городского округа, ООО "Экзат" (26-00025-3-00006-090118)	0,6	0,1	-	-	-
2022	Зона 3	Новоселицкий район, сельское поселение Село Новоселицкое	2,3	-	-	-	Сортировка Благодарненского городского округа ООО "Эко-город"	2,3	75,1	0,2	Полигон ТКО Благодарненского городского округа, ООО "Экзат" (26-00025-3-00006-090118)	2,1	0,1	-	-	-
2022	Зона 3	Новоселицкий район, сельское поселение Село Надеждино	0,5	-	-	-	Сортировка Благодарненского городского округа ООО "Эко-город"	0,5	52,2	0,0	Полигон ТКО Благодарненского городского округа, ООО "Экзат" (26-00025-3-00006-090118)	0,5	0,1	-	-	-
2022	Зона 3	Новоселицкий район, сельское поселение Село Черниговское	1,6	-	-	-	Сортировка Благодарненского городского округа ООО "Эко-город"	1,6	81,9	0,1	Полигон ТКО Благодарненского городского округа, ООО "Экзат" (26-00025-3-00006-090118)	1,5	0,1	-	-	-
2022	Зона 3	Новоселицкий район, сельское поселение Щелково	0,2	-	-	-	Сортировка Благодарненского городского округа ООО "Эко-город"	0,2	34,2	0,0	Полигон ТКО Благодарненского городского округа, ООО "Экзат" (26-00025-3-00006-090118)	0,2	0,1	-	-	-
2022	Зона 4	Арзгирский район, Арзгирский сельсовет	6,3	-	-	-	Сортировка при полигоне ТКО г. Будениновск	6,3	97,8	0,4	Полигон ТКО г. Будениновск, ООО "Комбинат Благоустройства" (26-00019-3-01028-181215)	5,8	0,0	-	-	-
2022	Зона 4	Арзгирский район, Новорезановский сельсовет	0,4	-	-	-	Сортировка при полигоне ТКО г. Будениновск	0,4	73,3	0,0	Полигон ТКО г. Будениновск, ООО "Комбинат Благоустройства" (26-00019-3-01028-181215)	0,4	0,0	-	-	-
2022	Зона 4	Арзгирский район, Чапаевский сельсовет	0,4	-	-	-	Сортировка при полигоне ТКО г. Будениновск	0,4	102,8	0,0	Полигон ТКО г. Будениновск, ООО "Комбинат Благоустройства" (26-00019-3-01028-181215)	0,4	0,0	-	-	-
2022	Зона 4	Арзгирский район, сельское поселение Село Елизавета Белая	0,3	-	-	-	Сортировка при полигоне ТКО г. Будениновск	0,3	110,8	0,0	Полигон ТКО г. Будениновск, ООО "Комбинат Благоустройства" (26-00019-3-01028-181215)	0,3	0,0	-	-	-
2022	Зона 4	Арзгирский район, сельское поселение Село Петропавловское	0,6	-	-	-	Сортировка при полигоне ТКО г. Будениновск	0,6	52,2	0,0	Полигон ТКО г. Будениновск, ООО "Комбинат Благоустройства" (26-00019-3-01028-181215)	0,5	0,0	-	-	-
2022	Зона 4	Арзгирский район, сельское поселение Село Радионовское	0,3	-	-	-	Сортировка при полигоне ТКО г. Будениновск	0,3	94,8	0,0	Полигон ТКО г. Будениновск, ООО "Комбинат Благоустройства" (26-00019-3-01028-181215)	0,3	0,0	-	-	-
2022	Зона 4	Арзгирский район, сельское поселение Село Садовое	0,4	-	-	-	Сортировка при полигоне ТКО г. Будениновск	0,4	100,6	0,0	Полигон ТКО г. Будениновск, ООО "Комбинат Благоустройства" (26-00019-3-01028-181215)	0,4	0,0	-	-	-
2022	Зона 4	Арзгирский район, сельское поселение Село Серафимовское	0,5	-	-	-	Сортировка при полигоне ТКО г. Будениновск	0,5	116,3	0,0	Полигон ТКО г. Будениновск, ООО "Комбинат Благоустройства" (26-00019-3-01028-181215)	0,5	0,0	-	-	-
2022	Зона 4	Будениновский район, Архангельский сельсовет	0,4	-	-	-	Сортировка при полигоне ТКО г. Будениновск	0,4	37,1	0,0	Полигон ТКО г. Будениновск, ООО "Комбинат Благоустройства" (26-00019-3-01028-181215)	0,4	0,0	-	-	-

1	2	3	4	5	6	7	8	9	10	11	12	13	14	15	16	17
2022	Зона 4	Буденновский район, Изаровский сельсовет	0,6	-	-	-	Сортировка при полигоне ТКО г. Буденновск	0,6	49,9	0,0	Полигон ТКО г. Буденновск, ООО "Комбинат Благоустройства" (26-00019-3-01028-181215)	0,5	0,0	-	-	-
2022	Зона 4	Буденновский район, Красноохтябрьский сельсовет	0,5	-	-	-	Сортировка при полигоне ТКО г. Буденновск	0,5	31,0	0,0	Полигон ТКО г. Буденновск, ООО "Комбинат Благоустройства" (26-00019-3-01028-181215)	0,4	0,0	-	-	-
2022	Зона 4	Буденновский район, Новоизаровский сельсовет	0,8	-	-	-	Сортировка при полигоне ТКО г. Буденновск	0,8	26,6	0,1	Полигон ТКО г. Буденновск, ООО "Комбинат Благоустройства" (26-00019-3-01028-181215)	0,7	0,0	-	-	-
2022	Зона 4	Буденновский район, Орловский сельсовет	1,3	-	-	-	Сортировка при полигоне ТКО г. Буденновск	1,3	29,6	0,1	Полигон ТКО г. Буденновск, ООО "Комбинат Благоустройства" (26-00019-3-01028-181215)	1,2	0,0	-	-	-
2022	Зона 4	Буденновский район, Покойненский сельсовет	2,4	-	-	-	Сортировка при полигоне ТКО г. Буденновск	2,4	36,3	0,2	Полигон ТКО г. Буденновск, ООО "Комбинат Благоустройства" (26-00019-3-01028-181215)	2,3	0,0	-	-	-
2022	Зона 4	Буденновский район, Преображенский сельсовет	0,6	-	-	-	Сортировка при полигоне ТКО г. Буденновск	0,6	50,5	0,0	Полигон ТКО г. Буденновск, ООО "Комбинат Благоустройства" (26-00019-3-01028-181215)	0,6	0,0	-	-	-
2022	Зона 4	Буденновский район, Стародубский сельсовет	2,4	-	-	-	Сортировка при полигоне ТКО г. Буденновск	2,4	45,9	0,2	Полигон ТКО г. Буденновск, ООО "Комбинат Благоустройства" (26-00019-3-01028-181215)	2,2	0,0	-	-	-
2022	Зона 4	Буденновский район, Терский сельсовет	0,5	-	-	-	Сортировка при полигоне ТКО г. Буденновск	0,5	63,3	0,0	Полигон ТКО г. Буденновск, ООО "Комбинат Благоустройства" (26-00019-3-01028-181215)	0,5	0,0	-	-	-
2022	Зона 4	Буденновский район, Толстуновский сельсовет	0,7	-	-	-	Сортировка при полигоне ТКО г. Буденновск	0,7	34,0	0,0	Полигон ТКО г. Буденновск, ООО "Комбинат Благоустройства" (26-00019-3-01028-181215)	0,6	0,0	-	-	-
2022	Зона 4	Буденновский район, городское поселение Буденновск	35,0	-	-	-	Сортировка при полигоне ТКО г. Буденновск	35,0	12,7	2,4	Полигон ТКО г. Буденновск, ООО "Комбинат Благоустройства" (26-00019-3-01028-181215)	32,5	0,0	-	-	-
2022	Зона 4	Буденновский район, сельское поселение Село Армавильское	1,4	-	-	-	Сортировка при полигоне ТКО г. Буденновск	1,4	40,4	0,1	Полигон ТКО г. Буденновск, ООО "Комбинат Благоустройства" (26-00019-3-01028-181215)	1,3	0,0	-	-	-
2022	Зона 4	Буденновский район, сельское поселение Село Прасковея	3,9	-	-	-	Сортировка при полигоне ТКО г. Буденновск	3,9	35,7	0,3	Полигон ТКО г. Буденновск, ООО "Комбинат Благоустройства" (26-00019-3-01028-181215)	3,7	0,0	-	-	-
2022	Зона 4	Буденновский район, сельское поселение Село Толстово-Васильевское	0,4	-	-	-	Сортировка при полигоне ТКО г. Буденновск	0,4	34,9	0,0	Полигон ТКО г. Буденновск, ООО "Комбинат Благоустройства" (26-00019-3-01028-181215)	0,4	0,0	-	-	-
2022	Зона 4	Левокумский район, Бургун-Маджарский сельсовет	0,9	-	-	-	Сортировка при полигоне ТКО г. Буденновск	0,9	41,8	0,1	Полигон ТКО г. Буденновск, ООО "Комбинат Благоустройства" (26-00019-3-01028-181215)	0,9	0,0	-	-	-
2022	Зона 4	Левокумский район, Вагиновский сельсовет	1,3	-	-	-	Сортировка при полигоне ТКО г. Буденновск	1,3	123,1	0,1	Полигон ТКО г. Буденновск, ООО "Комбинат Благоустройства" (26-00019-3-01028-181215)	1,4	0,0	-	-	-
2022	Зона 4	Левокумский район, Владимировский сельсовет	0,7	-	-	-	Сортировка при полигоне ТКО г. Буденновск	0,7	77,0	0,0	Полигон ТКО г. Буденновск, ООО "Комбинат Благоустройства" (26-00019-3-01028-181215)	0,6	0,0	-	-	-
2022	Зона 4	Левокумский район, Зарянский сельсовет	0,4	-	-	-	Сортировка при полигоне ТКО г. Буденновск	0,4	40,2	0,0	Полигон ТКО г. Буденновск, ООО "Комбинат Благоустройства" (26-00019-3-01028-181215)	0,4	0,0	-	-	-
2022	Зона 4	Левокумский район, Николо-Александровский сельсовет	0,6	-	-	-	Сортировка при полигоне ТКО г. Буденновск	0,6	85,3	0,0	Полигон ТКО г. Буденновск, ООО "Комбинат Благоустройства" (26-00019-3-01028-181215)	0,6	0,0	-	-	-
2022	Зона 4	Левокумский район, Турксадский сельсовет	0,6	-	-	-	Сортировка при полигоне ТКО г. Буденновск	0,6	130,8	0,0	Полигон ТКО г. Буденновск, ООО "Комбинат Благоустройства" (26-00019-3-01028-181215)	0,5	0,0	-	-	-
2022	Зона 4	Левокумский район, сельское поселение Новокумский	0,5	-	-	-	Сортировка при полигоне ТКО г. Буденновск	0,5	59,8	0,0	Полигон ТКО г. Буденновск, ООО "Комбинат Благоустройства" (26-00019-3-01028-181215)	0,5	0,0	-	-	-
2022	Зона 4	Левокумский район, сельское поселение Село Левокумское	3,5	-	-	-	Сортировка при полигоне ТКО г. Буденновск	3,5	63,3	0,2	Полигон ТКО г. Буденновск, ООО "Комбинат Благоустройства" (26-00019-3-01028-181215)	3,3	0,0	-	-	-
2022	Зона 4	Левокумский район, сельское поселение Село Правокумское	1,2	-	-	-	Сортировка при полигоне ТКО г. Буденновск	1,2	64,2	0,1	Полигон ТКО г. Буденновск, ООО "Комбинат Благоустройства" (26-00019-3-01028-181215)	1,1	0,0	-	-	-
2022	Зона 4	Левокумский район, сельское поселение Село Приозерское	0,1	-	-	-	Сортировка при полигоне ТКО г. Буденновск	0,5	125,1	0,0	Полигон ТКО г. Буденновск, ООО "Комбинат Благоустройства" (26-00019-3-01028-181215)	0,5	0,0	-	-	-
2022	Зона 4	Левокумский район, сельское поселение Село Урожайное	1,0	-	-	-	Сортировка при полигоне ТКО г. Буденновск	1,0	76,0	0,1	Полигон ТКО г. Буденновск, ООО "Комбинат Благоустройства" (26-00019-3-01028-181215)	1,0	0,0	-	-	-
2022	Зона 4	Наджукский городской округ	20,5	-	-	-	Сортировка при полигоне ТКО г. Буденновск	20,5	100,8	1,4	Полигон ТКО г. Буденновск, ООО "Комбинат Благоустройства" (26-00019-3-01028-181215)	19,1	0,0	-	-	-
2023	Зона 1	Ананьевский район, Авгурский сельсовет	0,4	Мусороперегрузочная станция ТКО без элементов сортировки (Ипатовский городской округ)	0,4	39,7	Мусоросортировочный комплекс ТКО межмуниципального земельного центра "Светлоград"	0,4	65,6	0,2	Полигон ТКО Петровского городского округа, ООО "Зап-Сити" (26-00020-ХЗ-00321-080616)	0,1	0,3	-	-	-
2023	Зона 1	Ананьевский район, Дербетовский сельсовет	0,3	Мусороперегрузочная станция ТКО без элементов сортировки (Ипатовский городской округ)	0,3	50,0	Мусоросортировочный комплекс ТКО межмуниципального земельного центра "Светлоград"	0,3	65,6	0,3	Полигон ТКО Петровского городского округа, ООО "Зап-Сити" (26-00020-ХЗ-00321-080616)	0,2	0,3	-	-	-
2023	Зона 1	Ананьевский район, сельское поселение Село Ананьевское	0,3	Мусороперегрузочная станция ТКО без элементов сортировки (Ипатовский городской округ)	0,3	73,8	Мусоросортировочный комплекс ТКО межмуниципального земельного центра "Светлоград"	0,3	65,6	0,3	Полигон ТКО Петровского городского округа, ООО "Зап-Сити" (26-00020-ХЗ-00321-080616)	0,2	0,3	-	-	-
2023	Зона 1	Ананьевский район, сельское поселение Село Белые Колоды	0,2	Мусороперегрузочная станция ТКО без элементов сортировки (Ипатовский городской округ)	0,2	77,1	Мусоросортировочный комплекс ТКО межмуниципального земельного центра "Светлоград"	0,2	65,6	0,1	Полигон ТКО Петровского городского округа, ООО "Зап-Сити" (26-00020-ХЗ-00321-080616)	0,1	0,3	-	-	-
2023	Зона 1	Ананьевский район, сельское поселение Село Воздвиженское	0,5	Мусороперегрузочная станция ТКО без элементов сортировки (Ипатовский городской округ)	0,5	88,8	Мусоросортировочный комплекс ТКО межмуниципального земельного центра "Светлоград"	0,5	65,6	0,3	Полигон ТКО Петровского городского округа, ООО "Зап-Сити" (26-00020-ХЗ-00321-080616)	0,2	0,3	-	-	-
2023	Зона 1	Ананьевский район, сельское поселение Село Возвышенское	0,6	Мусороперегрузочная станция ТКО без элементов сортировки (Ипатовский городской округ)	0,6	75,4	Мусоросортировочный комплекс ТКО межмуниципального земельного центра "Светлоград"	0,6	65,6	0,3	Полигон ТКО Петровского городского округа, ООО "Зап-Сити" (26-00020-ХЗ-00321-080616)	0,2	0,3	-	-	-

1	2	3	4	5	6	7	8	9	10	11	12	13	14	15	16	17
2023	Зона 1	Алексеевский район, сельское поселение Село Дивное	5,9	Мусороперегрузочная станция ТКО без элементов сортировки (Ипатовский городской округ)	5,9	67,9	Мусоросортировочный комплекс ТКО межмуниципального земельного центра "Светлоград"	5,9	65,6	3,5	Полигон ТКО Петровского городского округа, ООО "Эко-Сити" (26-00020-ХЗ-00321-080616)	2,4	0,3	-	-	-
2023	Зона 1	Алексеевский район, сельское поселение Село Кевара	0,5	Мусороперегрузочная станция ТКО без элементов сортировки (Ипатовский городской округ)	0,5	88,9	Мусоросортировочный комплекс ТКО межмуниципального земельного центра "Светлоград"	0,5	65,6	0,3	Полигон ТКО Петровского городского округа, ООО "Эко-Сити" (26-00020-ХЗ-00321-080616)	0,2	0,3	-	-	-
2023	Зона 1	Алексеевский район, сельское поселение Село Малая Джалга	0,3	Мусороперегрузочная станция ТКО без элементов сортировки (Ипатовский городской округ)	0,3	75,6	Мусоросортировочный комплекс ТКО межмуниципального земельного центра "Светлоград"	0,3	65,6	0,2	Полигон ТКО Петровского городского округа, ООО "Эко-Сити" (26-00020-ХЗ-00321-080616)	0,1	0,3	-	-	-
2023	Зона 1	Алексеевский район, сельское поселение Село Мамыкаев	0,6	Мусороперегрузочная станция ТКО без элементов сортировки (Ипатовский городской округ)	0,6	78,5	Мусоросортировочный комплекс ТКО межмуниципального земельного центра "Светлоград"	0,6	65,6	0,3	Полигон ТКО Петровского городского округа, ООО "Эко-Сити" (26-00020-ХЗ-00321-080616)	0,2	0,3	-	-	-
2023	Зона 1	Алексеевский район, сельское поселение Село Рагули	0,6	Мусороперегрузочная станция ТКО без элементов сортировки (Ипатовский городской округ)	0,6	91,2	Мусоросортировочный комплекс ТКО межмуниципального земельного центра "Светлоград"	0,6	65,6	0,3	Полигон ТКО Петровского городского округа, ООО "Эко-Сити" (26-00020-ХЗ-00321-080616)	0,2	0,3	-	-	-
2023	Зона 1	Городской округ Город Ставрополь, Ленинский район	72,9	-	-	-	Мусоросортировочный комплекс ТКО межмуниципального земельного центра "Новоалександровский"	72,9	35,5	36,5	Полигон ТКО Шпаковского района, ООО "Эко-Сити" (26-00004-ХЗ-00592-250914)	36,5	0,0	-	-	-
2023	Зона 1	Городской округ Город Ставрополь, Октябрьский район	69,6	-	-	-	Мусоросортировочный комплекс ТКО межмуниципального земельного центра "Новоалександровский"	69,6	31,2	34,8	Полигон ТКО Шпаковского района, ООО "Эко-Сити" (26-00004-ХЗ-00592-250914)	34,8	0,0	-	-	-
2023	Зона 1	Городской округ Город Ставрополь, Промышленный район	128,6	-	-	-	Мусоросортировочный комплекс ТКО межмуниципального земельного центра "Новоалександровский"	128,6	31,1	64,3	Полигон ТКО Шпаковского района, ООО "Эко-Сити" (26-00004-ХЗ-00592-250914)	64,3	0,0	-	-	-
2023	Зона 1	Грачевский район, Грачевский сельсовет	2,1	-	-	-	Мусоросортировочный комплекс ТКО межмуниципального земельного центра "Донской"	2,1	114,1	1,2	Перспективный полигон ТКО межмуниципального земельного центра "Донской"	0,9	0,0	-	-	-
2023	Зона 1	Грачевский район, Красный сельсовет	0,6	-	-	-	Мусоросортировочный комплекс ТКО межмуниципального земельного центра "Светлоград"	0,6	74,5	0,4	Полигон ТКО Петровского городского округа, ООО "Эко-Сити" (26-00020-ХЗ-00321-080616)	0,3	0,3	-	-	-
2023	Зона 1	Грачевский район, Кутузовский сельсовет	1,7	-	-	-	Мусоросортировочный комплекс ТКО межмуниципального земельного центра "Донской"	1,7	80,8	1,0	Перспективный полигон ТКО межмуниципального земельного центра "Донской"	0,7	0,0	-	-	-
2023	Зона 1	Грачевский район, Сергиевский сельсовет	0,8	-	-	-	Мусоросортировочный комплекс ТКО межмуниципального земельного центра "Светлоград"	0,8	110,0	0,5	Полигон ТКО Петровского городского округа, ООО "Эко-Сити" (26-00020-ХЗ-00321-080616)	0,3	0,3	-	-	-
2023	Зона 1	Грачевский район, Спицевский сельсовет	1,4	-	-	-	Мусоросортировочный комплекс ТКО межмуниципального земельного центра "Светлоград"	1,4	83,8	0,8	Полигон ТКО Петровского городского округа, ООО "Эко-Сити" (26-00020-ХЗ-00321-080616)	0,6	0,3	-	-	-
2023	Зона 1	Грачевский район, Старомарьевский сельсовет	1,9	-	-	-	Мусоросортировочный комплекс ТКО межмуниципального земельного центра "Новоалександровский"	1,9	66,4	1,0	Полигон ТКО Шпаковского района, ООО "Эко-Сити" (26-00004-ХЗ-00592-250914)	1,0	0,0	-	-	-
2023	Зона 1	Грачевский район, сельское поселение Село Башпатар	1,1	-	-	-	Мусоросортировочный комплекс ТКО межмуниципального земельного центра "Светлоград"	1,1	85,1	0,6	Полигон ТКО Петровского городского округа, ООО "Эко-Сити" (26-00020-ХЗ-00321-080616)	0,4	0,3	-	-	-
2023	Зона 1	Грачевский район, сельское поселение Село Тугулук	0,6	-	-	-	Мусоросортировочный комплекс ТКО межмуниципального земельного центра "Донской"	0,6	72,5	0,4	Перспективный полигон ТКО межмуниципального земельного центра "Донской"	0,3	0,0	-	-	-
2023	Зона 1	Изобильненский городской округ	33,4	-	-	-	Мусоросортировочный комплекс ТКО межмуниципального земельного центра "Донской"	33,4	44,4	19,3	Перспективный полигон ТКО межмуниципального земельного центра "Донской"	14,0	0,0	-	-	-
2023	Зона 1	Ипатовский городской округ	23,8	Мусороперегрузочная станция ТКО без элементов сортировки (Ипатовский городской округ)	23,8	34,3	Мусоросортировочный комплекс ТКО межмуниципального земельного центра "Светлоград"	23,8	65,6	14,2	Полигон ТКО Петровского городского округа, ООО "Эко-Сити" (26-00020-ХЗ-00321-080616)	9,5	0,3	-	-	-
2023	Зона 1	Красногвардейский район, Коммунаровский сельсовет	0,4	-	-	-	Мусоросортировочный комплекс ТКО межмуниципального земельного центра "Новоалександровский"	0,4	76,5	0,2	Перспективный полигон ТКО межмуниципального земельного центра "Новоалександровский"	0,2	0,0	-	-	-
2023	Зона 1	Красногвардейский район, Медвежинский сельсовет	0,5	-	-	-	Мусоросортировочный комплекс ТКО межмуниципального земельного центра "Новоалександровский"	0,5	71,2	0,2	Перспективный полигон ТКО межмуниципального земельного центра "Новоалександровский"	0,1	0,0	-	-	-
2023	Зона 1	Красногвардейский район, Приволжанский сельсовет	0,9	-	-	-	Мусоросортировочный комплекс ТКО межмуниципального земельного центра "Новоалександровский"	0,9	88,6	0,5	Перспективный полигон ТКО межмуниципального земельного центра "Новоалександровский"	0,4	0,0	-	-	-
2023	Зона 1	Красногвардейский район, Родионовский сельсовет	0,5	-	-	-	Мусоросортировочный комплекс ТКО межмуниципального земельного центра "Новоалександровский"	0,5	116,9	0,3	Перспективный полигон ТКО межмуниципального земельного центра "Новоалександровский"	0,2	0,0	-	-	-
2023	Зона 1	Красногвардейский район, Штурмовский сельсовет	0,3	-	-	-	Мусоросортировочный комплекс ТКО межмуниципального земельного центра "Новоалександровский"	0,3	81,3	0,2	Перспективный полигон ТКО межмуниципального земельного центра "Новоалександровский"	0,1	0,0	-	-	-
2023	Зона 1	Красногвардейский район, сельское поселение Село Дмитриевское	0,9	-	-	-	Мусоросортировочный комплекс ТКО межмуниципального земельного центра "Новоалександровский"	0,9	104,1	0,5	Перспективный полигон ТКО межмуниципального земельного центра "Новоалександровский"	0,4	0,0	-	-	-
2023	Зона 1	Красногвардейский район, сельское поселение Село Красногвардейское	6,8	-	-	-	Мусоросортировочный комплекс ТКО межмуниципального земельного центра "Новоалександровский"	6,8	74,3	4,0	Перспективный полигон ТКО межмуниципального земельного центра "Новоалександровский"	2,9	0,0	-	-	-
2023	Зона 1	Красногвардейский район, сельское поселение Село Ладовская Балка	1,2	-	-	-	Мусоросортировочный комплекс ТКО межмуниципального земельного центра "Новоалександровский"	1,2	45,1	0,7	Перспективный полигон ТКО межмуниципального земельного центра "Новоалександровский"	0,5	0,0	-	-	-
2023	Зона 1	Красногвардейский район, сельское поселение Село Новоалександровское	0,4	-	-	-	Мусоросортировочный комплекс ТКО межмуниципального земельного центра "Новоалександровский"	0,4	48,1	0,3	Перспективный полигон ТКО межмуниципального земельного центра "Новоалександровский"	0,2	0,0	-	-	-
2023	Зона 1	Красногвардейский район, сельское поселение Село Покровское	0,5	-	-	-	Мусоросортировочный комплекс ТКО межмуниципального земельного центра "Новоалександровский"	0,5	77,2	0,3	Перспективный полигон ТКО межмуниципального земельного центра "Новоалександровский"	0,2	0,0	-	-	-
2023	Зона 1	Красногвардейский район, сельское поселение Село Прогресное	0,9	-	-	-	Мусоросортировочный комплекс ТКО межмуниципального земельного центра "Новоалександровский"	0,9	77,7	0,5	Перспективный полигон ТКО межмуниципального земельного центра "Новоалександровский"	0,4	0,0	-	-	-
2023	Зона 1	Новоалександровский городской округ	23,9	-	-	-	Мусоросортировочный комплекс ТКО межмуниципального земельного центра "Новоалександровский"	23,9	34,3	15,0	Перспективный полигон ТКО межмуниципального земельного центра "Новоалександровский"	10,9	0,0	-	-	-
2023	Зона 1	Петровский городской округ	27,9	-	-	-	Мусоросортировочный комплекс ТКО межмуниципального земельного центра "Светлоград"	27,9	38,4	10,7	Полигон ТКО Петровского городского округа, ООО "Эко-Сити" (26-00020-ХЗ-00321-080616)	11,1	0,3	-	-	-

1	2	3	4	5	6	7	8	9	10	11	12	13	14	15	16	17
2022	Зона 1	Тугулымский район, Бегишевский сельсовет	1,6	-	-	-	Мусоросортировочный комплекс ТКО мобильный модульного зонального центра "Демидей"	1,6	53,2	0,9	Перспективный полигон ТКО муниципального зонального центра "Демидей"	0,9	0,0	-	-	-
2023	Зона 1	Тугулымский район, Демидей сельсовет	6,4	-	-	-	Мусоросортировочный комплекс ТКО мобильный модульного зонального центра "Демидей"	6,4	53,9	3,7	Перспективный полигон ТКО муниципального зонального центра "Демидей"	2,7	0,0	-	-	-
2023	Зона 1	Тугулымский район, Карпинский сельсовет	0,9	-	-	-	Мусоросортировочный комплекс ТКО мобильный модульного зонального центра "Демидей"	0,9	57,4	0,4	Перспективный полигон ТКО муниципального зонального центра "Демидей"	0,3	0,0	-	-	-
2023	Зона 1	Тугулымский район, Тугулымский сельсовет	1,4	-	-	-	Мусоросортировочный комплекс ТКО мобильный модульного зонального центра "Демидей"	1,4	47,3	0,8	Перспективный полигон ТКО муниципального зонального центра "Демидей"	0,6	0,0	-	-	-
2023	Зона 1	Тугулымский район, сельские поселения Село Новая Кутузаль	0,2	-	-	-	Мусоросортировочный комплекс ТКО мобильный модульного зонального центра "Демидей"	0,2	50,3	0,1	Перспективный полигон ТКО муниципального зонального центра "Демидей"	0,1	0,0	-	-	-
2023	Зона 1	Тугулымский район, сельские поселения Село Подымное	0,4	-	-	-	Мусоросортировочный комплекс ТКО мобильный модульного зонального центра "Демидей"	0,4	57,6	0,2	Перспективный полигон ТКО муниципального зонального центра "Демидей"	0,2	0,0	-	-	-
2023	Зона 1	Туринский район, Ямышевский сельсовет	0,3	-	-	-	Мусоросортировочный комплекс ТКО мобильный модульного зонального центра "Светлый"	0,3	57,6	0,2	Полигон ТКО Петровского городского округа, ООО "Эко-Сити" (26-00020-ХЗ-00321-18061б)	0,1	0,3	-	-	-
2023	Зона 1	Туринский район, Кашино-Кугаевский сельсовет	0,4	-	-	-	Мусоросортировочный комплекс ТКО мобильный модульного зонального центра "Светлый"	0,4	97,7	0,2	Полигон ТКО Петровского городского округа, ООО "Эко-Сити" (26-00020-ХЗ-00321-18061б)	0,2	0,0	-	-	-
2023	Зона 1	Туринский район, Краснослободский сельсовет	0,4	-	-	-	Мусоросортировочный комплекс ТКО мобильный модульного зонального центра "Светлый"	0,4	132,4	0,2	Полигон ТКО Петровского городского округа, ООО "Эко-Сити" (26-00020-ХЗ-00321-18061б)	0,1	0,3	-	-	-
2023	Зона 1	Туринский район, Купаево-Конобеев сельсовет	0,3	-	-	-	Мусоросортировочный комплекс ТКО мобильный модульного зонального центра "Светлый"	0,3	72,3	0,2	Полигон ТКО Петровского городского округа, ООО "Эко-Сити" (26-00020-ХЗ-00321-18061б)	0,1	0,2	-	-	-
2023	Зона 1	Туринский район, Кучумовский сельсовет	0,7	-	-	-	Мусоросортировочный комплекс ТКО мобильный модульного зонального центра "Светлый"	0,7	95,4	0,4	Полигон ТКО Петровского городского округа, ООО "Эко-Сити" (26-00020-ХЗ-00321-18061б)	0,3	0,1	-	-	-
2023	Зона 1	Туринский район, Летуновский сельсовет	1,8	-	-	-	Мусоросортировочный комплекс ТКО мобильный модульного зонального центра "Светлый"	1,8	74,7	1,1	Полигон ТКО Петровского городского округа, ООО "Эко-Сити" (26-00020-ХЗ-00321-18061б)	0,7	0,5	-	-	-
2023	Зона 1	Туринский район, Новоуспенский сельсовет	0,2	-	-	-	Мусоросортировочный комплекс ТКО мобильный модульного зонального центра "Светлый"	0,2	100,7	0,1	Полигон ТКО Петровского городского округа, ООО "Эко-Сити" (26-00020-ХЗ-00321-18061б)	0,1	0,3	-	-	-
2023	Зона 1	Туринский район, Овощинский сельсовет	0,6	-	-	-	Мусоросортировочный комплекс ТКО мобильный модульного зонального центра "Светлый"	0,6	59,8	0,4	Полигон ТКО Петровского городского округа, ООО "Эко-Сити" (26-00020-ХЗ-00321-18061б)	0,2	0,3	-	-	-
2023	Зона 1	Туринский район, село Новые Ключи, Село Калугина	0,5	-	-	-	Мусоросортировочный комплекс ТКО мобильный модульного зонального центра "Светлый"	0,5	52,0	0,3	Полигон ТКО Петровского городского округа, ООО "Эко-Сити" (26-00020-ХЗ-00321-18061б)	0,2	0,3	-	-	-
2023	Зона 1	Туринский район, село Новоалексеевское, Село Калабугат	0,5	-	-	-	Мусоросортировочный комплекс ТКО мобильный модульного зонального центра "Светлый"	0,5	51,1	0,2	Полигон ТКО Петровского городского округа, ООО "Эко-Сити" (26-00020-ХЗ-00321-18061б)	0,2	0,3	-	-	-
2023	Зона 1	Туринский район, сельское поселение Село Малые Ягуры	0,5	-	-	-	Мусоросортировочный комплекс ТКО мобильный модульного зонального центра "Светлый"	0,5	52,3	0,3	Полигон ТКО Петровского городского округа, ООО "Эко-Сити" (26-00020-ХЗ-00321-18061б)	0,2	0,3	-	-	-
2023	Зона 1	Ушковский район, Первомайский сельсовет	2,6	-	-	-	Мусоросортировочный комплекс ТКО мобильный модульного зонального центра "Ишимский"	2,6	58,0	1,5	Полигон ТКО Ишимского района, ООО "Эко-Сити" (26-00004-ХЗ-00592-250914)	1,1	0,0	-	-	-
2023	Зона 1	Ушковский район, Дубовский сельсовет	0,3	-	-	-	Мусоросортировочный комплекс ТКО мобильный модульного зонального центра "Демидей"	0,3	75,3	0,2	Перспективный полигон ТКО муниципального зонального центра "Демидей"	0,2	0,0	-	-	-
2023	Зона 1	Ушковский район, Демидей сельсовет	1,1	-	-	-	Мусоросортировочный комплекс ТКО мобильный модульного зонального центра "Ишимский"	1,1	60,9	0,6	Полигон ТКО Ишимского района, ООО "Эко-Сити" (26-00004-ХЗ-00592-250914)	0,1	0,0	-	-	-
2023	Зона 1	Ушковский район, Калинский сельсовет	0,8	-	-	-	Мусоросортировочный комплекс ТКО мобильный модульного зонального центра "Демидей"	0,8	66,4	0,4	Перспективный полигон ТКО муниципального зонального центра "Демидей"	0,3	0,0	-	-	-
2023	Зона 1	Ушковский район, Надеждинский сельсовет	3,7	-	-	-	Мусоросортировочный комплекс ТКО мобильный модульного зонального центра "Ишимский"	3,7	55,8	1,9	Полигон ТКО Ишимского района, ООО "Эко-Сити" (26-00004-ХЗ-00592-250914)	1,9	0,0	-	-	-
2023	Зона 1	Ушковский район, Полетаевский сельсовет	1,6	-	-	-	Мусоросортировочный комплекс ТКО мобильный модульного зонального центра "Демидей"	1,6	64,3	0,9	Перспективный полигон ТКО муниципального зонального центра "Демидей"	0,3	0,0	-	-	-
2023	Зона 1	Ушковский район, Скатинский сельсовет	0,9	-	-	-	Мусоросортировочный комплекс ТКО мобильный модульного зонального центра "Ишимский"	0,9	85,8	0,5	Перспективный полигон ТКО муниципального зонального центра "Демидей"	0,4	0,0	-	-	-
2023	Зона 1	Ушковский район, Татарский сельсовет	2,8	-	-	-	Мусоросортировочный комплекс ТКО мобильный модульного зонального центра "Ишимский"	2,8	64,8	1,6	Полигон ТКО Ишимского района, ООО "Эко-Сити" (26-00004-ХЗ-00592-250914)	1,6	0,0	-	-	-
2023	Зона 1	Ушковский район, Темлянский сельсовет	0,9	-	-	-	Мусоросортировочный комплекс ТКО мобильный модульного зонального центра "Ишимский"	0,9	83,8	0,4	Полигон ТКО Ишимского района, ООО "Эко-Сити" (26-00004-ХЗ-00592-250914)	0,4	0,0	-	-	-
2023	Зона 1	Ушковский район, Цилинский сельсовет	0,6	-	-	-	Мусоросортировочный комплекс ТКО мобильный модульного зонального центра "Ишимский"	0,6	73,5	0,3	Полигон ТКО Ишимского района, ООО "Эко-Сити" (26-00004-ХЗ-00592-250914)	0,3	0,0	-	-	-
2023	Зона 1	Ушковский район, городское поселение Ишимский	36,9	-	-	-	Мусоросортировочный комплекс ТКО мобильный модульного зонального центра "Ишимский"	36,9	57,1	18,6	Полигон ТКО Ишимского района, ООО "Эко-Сити" (26-00004-ХЗ-00592-250914)	12,6	0,0	-	-	-
2023	Зона 1	Ушковский район, сельское поселение Станица Новоаромасская	0,8	-	-	-	Мусоросортировочный комплекс ТКО мобильный модульного зонального центра "Ишимский"	0,8	52,5	0,4	Полигон ТКО Ишимского района, ООО "Эко-Сити" (26-00004-ХЗ-00592-250914)	0,4	0,0	-	-	-
2023	Зона 2	Андреевский район, Верхотавинский сельсовет	0,6	Мусоросортировочная станция ТКО без элементов сортировки (Андреевский район)	0,6	44,9	Мусоросортировочная станция г. Нижневартовск	0,6	89,9	0,3	Полигон ТКО Кондинского района, ООО "Экотехнологии" (86-00016-300664-170815)	0,3	12,5	-	-	-
2023	Зона 2	Андреевский район, Каминский сельсовет	0,4	Мусоросортировочная станция ТКО без элементов сортировки (Андреевский район)	0,4	44,2	Мусоросортировочная станция г. Нижневартовск	0,4	89,9	0,2	Полигон ТКО Кондинского района, ООО "Экотехнологии" (86-00016-300664-170815)	0,2	12,5	-	-	-

1	2	3	4	5	6	7	8	9	10	11	12	13	14	15	16	17
2023	Зона 2	Андроповский район, Красногорский сельсовет	0,4	Мусороперегрузочная станция ТКО без элементов сортировки (Андроповский район)	0,4	24,8	Мусоросортировочная станция г. Невинномыск	0,4	49,9	0,2	Полигон ТКО Кочубеевского района, ООО "Югагролизинг" (26-00014-3-00664-170815)	0,2	12,5	-	-	-
2023	Зона 2	Андроповский район, Курсавский сельсовет	9,1	Мусороперегрузочная станция ТКО без элементов сортировки (Андроповский район)	9,1	39,6	Мусоросортировочная станция г. Невинномыск	9,1	49,9	4,4	Полигон ТКО Кочубеевского района, ООО "Югагролизинг" (26-00014-3-00664-170815)	4,7	12,5	-	-	-
2023	Зона 2	Андроповский район, Курдюкский сельсовет	0,4	Мусороперегрузочная станция ТКО без элементов сортировки (Андроповский район)	0,4	27,6	Мусоросортировочная станция г. Невинномыск	0,4	49,9	0,2	Полигон ТКО Кочубеевского района, ООО "Югагролизинг" (26-00014-3-00664-170815)	0,2	12,5	-	-	-
2023	Зона 2	Андроповский район, Новоалтухинский сельсовет	0,5	Мусороперегрузочная станция ТКО без элементов сортировки (Андроповский район)	0,5	62,0	Мусоросортировочная станция г. Невинномыск	0,5	49,9	0,2	Полигон ТКО Кочубеевского района, ООО "Югагролизинг" (26-00014-3-00664-170815)	0,3	12,5	-	-	-
2023	Зона 2	Андроповский район, Солуно-Дмитриевский сельсовет	0,9	Мусороперегрузочная станция ТКО без элементов сортировки (Андроповский район)	0,9	33,2	Мусоросортировочная станция г. Невинномыск	0,9	49,9	0,4	Полигон ТКО Кочубеевского района, ООО "Югагролизинг" (26-00014-3-00664-170815)	0,5	12,5	-	-	-
2023	Зона 2	Андроповский район, Янкульский сельсовет	0,6	Мусороперегрузочная станция ТКО без элементов сортировки (Андроповский район)	0,6	46,3	Мусоросортировочная станция г. Невинномыск	0,6	49,9	0,3	Полигон ТКО Кочубеевского района, ООО "Югагролизинг" (26-00014-3-00664-170815)	0,3	12,5	-	-	-
2023	Зона 2	Андроповский район, сельское поселение Село Кривошеевское	0,5	Мусороперегрузочная станция ТКО без элементов сортировки (Андроповский район)	0,5	29,8	Мусоросортировочная станция г. Невинномыск	0,5	49,9	0,2	Полигон ТКО Кочубеевского района, ООО "Югагролизинг" (26-00014-3-00664-170815)	0,3	12,5	-	-	-
2023	Зона 2	Андроповский район, сельское поселение Село Судиец	0,4	Мусороперегрузочная станция ТКО без элементов сортировки (Андроповский район)	0,4	28,8	Мусоросортировочная станция г. Невинномыск	0,4	49,9	0,2	Полигон ТКО Кочубеевского района, ООО "Югагролизинг" (26-00014-3-00664-170815)	0,2	12,5	-	-	-
2023	Зона 2	Андроповский район, сельское поселение Станица Воронежская	0,6	Мусороперегрузочная станция ТКО без элементов сортировки (Андроповский район)	0,6	27,8	Мусоросортировочная станция г. Невинномыск	0,6	49,9	0,3	Полигон ТКО Кочубеевского района, ООО "Югагролизинг" (26-00014-3-00664-170815)	0,3	12,5	-	-	-
2023	Зона 2	Георгиевский городской округ	60,5	-	-	-	Сортировка Георгиевского городского округа ООО "Сфера-М"	60,5	34,9	1,8	Полигон ТКО Георгиевского городского округа, ООО "Сфера-М" (26-00010-3-00758-281114)	58,7	0,0	-	-	-
2023	Зона 2	Городской округ Город Лермонтов	11,2	-	-	-	Мусоросортировочная станция при МСЗ г. Пятигорск	11,2	18,9	5,4	-	-	-	МСЗ г. Пятигорска АО "Пятигорский теплоэнергетический комплекс"	5,8	0,0
2023	Зона 2	Городской округ Город Невинномысск	59,7	-	-	-	Мусоросортировочная станция г. Невинномыск	59,7	15,9	28,6	Полигон ТКО Кочубеевского района, ООО "Югагролизинг" (26-00014-3-00664-170815)	31,0	12,5	-	-	-
2023	Зона 2	Городской округ Город-курорт Ессентуки	50,7	-	-	-	Мусоросортировочная станция при МСЗ г. Пятигорск	50,7	24,9	24,3	-	-	-	МСЗ г. Пятигорска АО "Пятигорский теплоэнергетический комплекс"	26,4	0,0
2023	Зона 2	Городской округ Город-курорт Железноводск	16,8	-	-	-	Мусоросортировочная станция при МСЗ г. Пятигорск	16,8	35,0	8,1	-	-	-	МСЗ г. Пятигорска АО "Пятигорский теплоэнергетический комплекс"	8,7	0,0
2023	Зона 2	Городской округ Город-курорт Кисловодск	65,3	-	-	-	Перспективная сортировка г. Кисловодск ООО "Уборочные технологии"	65,3	14,9	32,6	Полигон ТКО Предгорного района, ООО "Авто" (26-00016-3-00731-1102015)	32,6	25,5	-	-	-
2023	Зона 2	Городской округ Город-курорт Пятигорск	121,1	-	-	-	Мусоросортировочная станция при МСЗ г. Пятигорск	121,1	20,0	34,2	-	-	-	МСЗ г. Пятигорска АО "Пятигорский теплоэнергетический комплекс"	63,9	0,0
2023	Зона 2	Кировский городской округ	25,2	-	-	-	Сортировка Георгиевского городского округа ООО "Сфера-М"	25,2	58,9	0,8	Полигон ТКО Георгиевского городского округа, ООО "Сфера-М" (26-00010-3-00758-281114)	24,5	0,0	-	-	-
2023	Зона 2	Кочубеевский район, Вышелеповский сельсовет	1,2	-	-	-	Мусоросортировочная станция г. Невинномыск	1,2	47,5	0,6	Полигон ТКО Кочубеевского района, ООО "Югагролизинг" (26-00014-3-00664-170815)	0,6	12,5	-	-	-
2023	Зона 2	Кочубеевский район, Барсуковский сельсовет	1,2	-	-	-	Мусоросортировочная станция г. Невинномыск	1,2	33,9	0,6	Полигон ТКО Кочубеевского района, ООО "Югагролизинг" (26-00014-3-00664-170815)	0,6	12,5	-	-	-
2023	Зона 2	Кочубеевский район, Васильевский сельсовет	0,4	-	-	-	Мусоросортировочная станция г. Невинномыск	0,4	41,6	0,2	Полигон ТКО Кочубеевского района, ООО "Югагролизинг" (26-00014-3-00664-170815)	0,2	12,5	-	-	-
2023	Зона 2	Кочубеевский район, Брянский сельсовет	0,4	-	-	-	Мусоросортировочная станция г. Невинномыск	0,4	48,7	0,2	Полигон ТКО Кочубеевского района, ООО "Югагролизинг" (26-00014-3-00664-170815)	0,2	12,5	-	-	-
2023	Зона 2	Кочубеевский район, Георгиевский сельсовет	0,5	-	-	-	Мусоросортировочная станция г. Невинномыск	0,5	54,2	0,2	Полигон ТКО Кочубеевского района, ООО "Югагролизинг" (26-00014-3-00664-170815)	0,2	12,5	-	-	-
2023	Зона 2	Кочубеевский район, Знаменский сельсовет	1,0	-	-	-	Мусоросортировочная станция г. Невинномыск	1,0	56,1	0,5	Полигон ТКО Кочубеевского района, ООО "Югагролизинг" (26-00014-3-00664-170815)	0,5	12,5	-	-	-
2023	Зона 2	Кочубеевский район, Ивановский сельсовет	3,2	-	-	-	Мусоросортировочная станция г. Невинномыск	3,2	44,0	1,5	Полигон ТКО Кочубеевского района, ООО "Югагролизинг" (26-00014-3-00664-170815)	1,6	12,5	-	-	-
2023	Зона 2	Кочубеевский район, Казьминский сельсовет	1,6	-	-	-	Мусоросортировочная станция г. Невинномыск	1,6	59,5	0,8	Полигон ТКО Кочубеевского района, ООО "Югагролизинг" (26-00014-3-00664-170815)	0,8	12,5	-	-	-
2023	Зона 2	Кочубеевский район, Мищенский сельсовет	0,4	-	-	-	Мусоросортировочная станция г. Невинномыск	0,4	54,8	0,2	Полигон ТКО Кочубеевского района, ООО "Югагролизинг" (26-00014-3-00664-170815)	0,2	12,5	-	-	-
2023	Зона 2	Кочубеевский район, Надворненский сельсовет	0,6	-	-	-	Мусоросортировочная станция г. Невинномыск	0,6	48,9	0,3	Полигон ТКО Кочубеевского района, ООО "Югагролизинг" (26-00014-3-00664-170815)	0,3	12,5	-	-	-
2023	Зона 2	Кочубеевский район, Новодеревенский сельсовет	1,4	-	-	-	Мусоросортировочная станция г. Невинномыск	1,4	36,1	0,7	Полигон ТКО Кочубеевского района, ООО "Югагролизинг" (26-00014-3-00664-170815)	0,7	12,5	-	-	-
2023	Зона 2	Кочубеевский район, Стародворцовский сельсовет	0,5	-	-	-	Мусоросортировочная станция г. Невинномыск	0,5	36,9	0,2	Полигон ТКО Кочубеевского района, ООО "Югагролизинг" (26-00014-3-00664-170815)	0,3	12,5	-	-	-
2023	Зона 2	Кочубеевский район, Усть-Невинский сельсовет	0,4	-	-	-	Мусоросортировочная станция г. Невинномыск	0,4	28,7	0,2	Полигон ТКО Кочубеевского района, ООО "Югагролизинг" (26-00014-3-00664-170815)	0,2	12,5	-	-	-
2023	Зона 2	Кочубеевский район, сельское поселение Село Кочубеевское	13,8	-	-	-	Мусоросортировочная станция г. Невинномыск	13,8	32,7	6,6	Полигон ТКО Кочубеевского района, ООО "Югагролизинг" (26-00014-3-00664-170815)	7,3	12,5	-	-	-
2023	Зона 2	Кочубеевский район, сельское поселение Станица Беломечетская	0,6	-	-	-	Мусоросортировочная станция г. Невинномыск	0,6	43,9	0,3	Полигон ТКО Кочубеевского района, ООО "Югагролизинг" (26-00014-3-00664-170815)	0,3	12,5	-	-	-
2023	Зона 2	Курский район, Балтийский сельсовет	0,5	Мусороперегрузочная станция ТКО без элементов сортировки (Курский район)	0,5	50,3	Сортировка Советского городского округа «Советский зональный центр», ООО "СУО"	0,5	70,8	0,0	Комплекс Советского городского округа «Советский зональный центр», ООО "СУО" (26-00024-3-00006-080118)	0,4	0,0	-	-	-

1	2	3	4	5	6	7	8	9	10	11	12	13	14	15	16	17
2023	Зона 2	Курский район, Ганюшкинский сельсовет	0,8	Мусороперегрузочная станция ТКО без элементов сортировки (Курский район)	0,8	90,7	Сортировка Советского городского округа, «Советский зональный центр», ООО "СУО"	0,8	70,8	0,1	Комплекс Советского городского округа, «Советский зональный центр», ООО "СУО" (26-00024-З-00006-090118)	0,7	0,0	-	-	-
2023	Зона 2	Курский район, Кановский сельсовет	0,6	Мусороперегрузочная станция ТКО без элементов сортировки (Курский район)	0,6	34,0	Сортировка Советского городского округа, «Советский зональный центр», ООО "СУО"	0,6	70,8	0,0	Комплекс Советского городского округа, «Советский зональный центр», ООО "СУО" (26-00024-З-00006-090118)	0,6	0,0	-	-	-
2023	Зона 2	Курский район, Курский сельсовет	5,5	Мусороперегрузочная станция ТКО без элементов сортировки (Курский район)	5,5	34,6	Сортировка Советского городского округа, «Советский зональный центр», ООО "СУО"	5,5	70,8	0,4	Комплекс Советского городского округа, «Советский зональный центр», ООО "СУО" (26-00024-З-00006-090118)	5,1	0,0	-	-	-
2023	Зона 2	Курский район, Мирненский сельсовет	0,6	Мусороперегрузочная станция ТКО без элементов сортировки (Курский район)	0,6	75,8	Сортировка Советского городского округа, «Советский зональный центр», ООО "СУО"	0,6	70,8	0,0	Комплекс Советского городского округа, «Советский зональный центр», ООО "СУО" (26-00024-З-00006-090118)	0,5	0,0	-	-	-
2023	Зона 2	Курский район, Полтавский сельсовет	1,7	Мусороперегрузочная станция ТКО без элементов сортировки (Курский район)	1,7	34,0	Сортировка Советского городского округа, «Советский зональный центр», ООО "СУО"	1,7	70,8	0,1	Комплекс Советского городского округа, «Советский зональный центр», ООО "СУО" (26-00024-З-00006-090118)	1,5	0,0	-	-	-
2023	Зона 2	Курский район, Ростовановский сельсовет	1,1	Мусороперегрузочная станция ТКО без элементов сортировки (Курский район)	1,1	52,8	Сортировка Советского городского округа, «Советский зональный центр», ООО "СУО"	1,1	70,8	0,1	Комплекс Советского городского округа, «Советский зональный центр», ООО "СУО" (26-00024-З-00006-090118)	1,0	0,0	-	-	-
2023	Зона 2	Курский район, Рощинский сельсовет	0,3	Мусороперегрузочная станция ТКО без элементов сортировки (Курский район)	0,3	97,2	Сортировка Советского городского округа, «Советский зональный центр», ООО "СУО"	0,3	70,8	0,0	Комплекс Советского городского округа, «Советский зональный центр», ООО "СУО" (26-00024-З-00006-090118)	0,3	0,0	-	-	-
2023	Зона 2	Курский район, Русский сельсовет	1,3	Мусороперегрузочная станция ТКО без элементов сортировки (Курский район)	1,3	70,8	Сортировка Советского городского округа, «Советский зональный центр», ООО "СУО"	1,3	70,8	0,1	Комплекс Советского городского округа, «Советский зональный центр», ООО "СУО" (26-00024-З-00006-090118)	1,2	0,0	-	-	-
2023	Зона 2	Курский район, Серноводский сельсовет	0,8	Мусороперегрузочная станция ТКО без элементов сортировки (Курский район)	0,8	64,0	Сортировка Советского городского округа, «Советский зональный центр», ООО "СУО"	0,8	70,8	0,1	Комплекс Советского городского округа, «Советский зональный центр», ООО "СУО" (26-00024-З-00006-090118)	0,8	0,0	-	-	-
2023	Зона 2	Курский район, сельское поселение Село Эдиссия	1,3	Мусороперегрузочная станция ТКО без элементов сортировки (Курский район)	1,3	21,6	Сортировка Советского городского округа, «Советский зональный центр», ООО "СУО"	1,3	70,8	0,1	Комплекс Советского городского округа, «Советский зональный центр», ООО "СУО" (26-00024-З-00006-090118)	1,3	0,0	-	-	-
2023	Зона 2	Курский район, сельское поселение станица Стодеревская	0,4	Мусороперегрузочная станция ТКО без элементов сортировки (Курский район)	0,4	82,2	Сортировка Советского городского округа, «Советский зональный центр», ООО "СУО"	0,4	70,8	0,0	Комплекс Советского городского округа, «Советский зональный центр», ООО "СУО" (26-00024-З-00006-090118)	0,3	0,0	-	-	-
2023	Зона 2	Минераловодский городской округ	31,9	-	-	-	Сортировка Минераловодского городского округа ООО "Сортировка и переработка"	31,9	71,6	3,6	Полигон ТКО Минераловодского городского округа, ООО "Агро" (26-00015-З-00731-11092015)	48,3	0,3	-	-	-
2023	Зона 2	Минераловодский городской округ	15,8	Мусороперегрузочная станция ТКО без элементов сортировки (Минеральные Воды)	15,8	27,4	Сортировка Минераловодского городского округа ООО "Сортировка и переработка"	15,8	18,9	1,1	Полигон ТКО Минераловодского городского округа, ООО "Агро" (26-00015-З-00731-11092015)	14,3	0,3	-	-	-
2023	Зона 2	Предгорный район, Винсадский сельсовет	2,7	-	-	-	Мусоросортировочная станция при МСЗ г. Пятигорск	2,7	21,2	1,3	-	-	-	МСЗ г. Пятигорска АО "Пятигорский теплоэнергетический комплекс"	1,4	0,0
2023	Зона 2	Предгорный район, Ессентукский сельсовет	8,5	-	-	-	Мусоросортировочная станция при МСЗ г. Пятигорск	8,5	33,6	4,1	-	-	-	МСЗ г. Пятигорска АО "Пятигорский теплоэнергетический комплекс"	4,4	0,0
2023	Зона 2	Предгорный район, Нежинский сельсовет	1,0	-	-	-	Перспективная сортировка г. Кисловодск ООО "Уборочные технологии"	1,0	17,8	0,3	Полигон ТКО Предгорного района, ООО "Агро" (26-00016-З-00731-11092015)	0,8	25,5	-	-	-
2023	Зона 2	Предгорный район, Новоблагодарненский сельсовет	1,0	-	-	-	Мусоросортировочная станция при МСЗ г. Пятигорск	1,0	33,4	0,5	-	-	-	МСЗ г. Пятигорска АО "Пятигорский теплоэнергетический комплекс"	0,5	0,0
2023	Зона 2	Предгорный район, Подкумский сельсовет	1,1	-	-	-	Перспективная сортировка г. Кисловодск ООО "Уборочные технологии"	1,1	33,5	0,5	Полигон ТКО Предгорного района, ООО "Агро" (26-00016-З-00731-11092015)	0,5	28,5	-	-	-
2023	Зона 2	Предгорный район, Пригородный сельсовет	0,9	-	-	-	Мусоросортировочная станция при МСЗ г. Пятигорск	0,9	46,8	0,4	-	-	-	МСЗ г. Пятигорска АО "Пятигорский теплоэнергетический комплекс"	0,4	0,0
2023	Зона 2	Предгорный район, Пятигорский сельсовет	1,7	-	-	-	Сортировка Георгиевского городского округа ООО "Сфера-К"	1,7	43,1	0,1	Полигон ТКО Георгиевского городского округа, ООО "Сфера-М" (26-00114-З-00733-281114)	1,6	0,0	-	-	-
2023	Зона 2	Предгорный район, Суворовский сельсовет	7,0	-	-	-	Сортировка Предгорного района ООО "Сортировка и переработка"	7,0	59,2	0,3	Полигон ТКО Предгорного района, ООО "Агро" (26-00016-З-00731-11092015)	6,6	0,2	-	-	-
2023	Зона 2	Предгорный район, Тельмановский сельсовет	1,2	-	-	-	Сортировка Предгорного района ООО "Сортировка и переработка"	1,2	29,5	0,1	Полигон ТКО Предгорного района, ООО "Агро" (26-00016-З-00731-11092015)	1,1	0,2	-	-	-
2023	Зона 2	Предгорный район, Этокский сельсовет	33,3	-	-	-	Мусоросортировочная станция при МСЗ г. Пятигорск	33,3	23,3	16,0	-	-	-	МСЗ г. Пятигорска АО "Пятигорский теплоэнергетический комплекс"	17,2	0,0
2023	Зона 2	Предгорный район, Юцкий сельсовет	2,8	-	-	-	Мусоросортировочная станция при МСЗ г. Пятигорск	2,8	41,7	1,4	-	-	-	МСЗ г. Пятигорска АО "Пятигорский теплоэнергетический комплекс"	1,3	0,0
2023	Зона 2	Предгорный район, Яснополянский сельсовет	1,1	-	-	-	Сортировка Предгорного района ООО "Сортировка и переработка"	1,1	36,1	0,1	Полигон ТКО Предгорного района, ООО "Агро" (26-00016-З-00731-11092015)	1,0	0,2	-	-	-
2023	Зона 2	Предгорный район, сельское поселение Мирный	0,4	-	-	-	Перспективная сортировка г. Кисловодск ООО "Уборочные технологии"	0,4	5,7	0,2	Полигон ТКО Предгорного района, ООО "Агро" (26-00016-З-00731-11092015)	0,2	25,5	-	-	-
2023	Зона 2	Предгорный район, сельское поселение Станица Бекешевская	0,7	-	-	-	Сортировка Предгорного района ООО "Сортировка и переработка"	0,7	40,0	0,1	Полигон ТКО Предгорного района, ООО "Агро" (26-00016-З-00731-11092015)	0,7	0,2	-	-	-
2023	Зона 2	Предгорный район, сельское поселение Станица Боргустанская	1,0	-	-	-	Сортировка Предгорного района ООО "Сортировка и переработка"	1,0	38,4	0,1	Полигон ТКО Предгорного района, ООО "Агро" (26-00016-З-00731-11092015)	0,9	0,2	-	-	-
2023	Зона 2	Советский городской округ	22,2	-	-	-	Сортировка Советского городского округа, «Советский зональный центр», ООО "СУО"	22,2	40,6	1,0	Комплекс Советского городского округа, «Советский зональный центр», ООО "СУО" (26-00024-З-00006-090118)	20,7	0,0	-	-	-
2023	Зона 2	Степновский район, Богдановский сельсовет	0,3	Мусороперегрузочная станция ТКО без элементов сортировки (Курский район)	0,3	78,2	Сортировка Советского городского округа, «Советский зональный центр», ООО "СУО"	0,3	70,8	0,0	Комплекс Советского городского округа, «Советский зональный центр», ООО "СУО" (26-00024-З-00006-090118)	0,3	0,0	-	-	-
2023	Зона 2	Степновский район, Верхнестепновский сельсовет	0,4	Мусороперегрузочная станция ТКО без элементов сортировки (Курский район)	0,4	63,1	Сортировка Советского городского округа, «Советский зональный центр», ООО "СУО"	0,4	70,8	0,0	Комплекс Советского городского округа, «Советский зональный центр», ООО "СУО" (26-00024-З-00006-090118)	0,4	0,0	-	-	-
2023	Зона 2	Степновский район, Варениковский сельсовет	0,5	Мусороперегрузочная станция ТКО без элементов сортировки (Курский район)	0,5	33,8	Сортировка Советского городского округа, «Советский зональный центр», ООО "СУО"	0,5	70,8	0,0	Комплекс Советского городского округа, «Советский зональный центр», ООО "СУО" (26-00024-З-00006-090118)	0,5	0,0	-	-	-
2023	Зона 2	Степновский район, Иргаклинский сельсовет	1,1	Мусороперегрузочная станция ТКО без элементов сортировки (Курский район)	1,1	73,1	Сортировка Советского городского округа, «Советский зональный центр», ООО "СУО"	1,1	70,8	0,1	Комплекс Советского городского округа, «Советский зональный центр», ООО "СУО" (26-00024-З-00006-090118)	1,1	0,0	-	-	-
2023	Зона 2	Степновский район, Ольгинский сельсовет	0,7	Мусороперегрузочная станция ТКО без элементов сортировки (Курский район)	0,7	36,0	Сортировка Советского городского округа, «Советский зональный центр», ООО "СУО"	0,7	70,8	0,0	Комплекс Советского городского округа, «Советский зональный центр», ООО "СУО" (26-00024-З-00006-090118)	0,6	0,0	-	-	-
2023	Зона 2	Степновский район, Степновский сельсовет	2,2	Мусороперегрузочная станция ТКО без элементов сортировки (Курский район)	2,2	58,7	Сортировка Советского городского округа, «Советский зональный центр», ООО "СУО"	2,2	70,8	0,2	Комплекс Советского городского округа, «Советский зональный центр», ООО "СУО" (26-00024-З-00006-090118)	2,1	0,0	-	-	-
2023	Зона 2	Степновский район, сельское поселение Село Соломенское	0,6	Мусороперегрузочная станция ТКО без элементов сортировки (Курский район)	0,6	22,9	Сортировка Советского городского округа, «Советский зональный центр», ООО "СУО"	0,6	70,8	0,0	Комплекс Советского городского округа, «Советский зональный центр», ООО "СУО" (26-00024-З-00006-090118)	0,6	0,0	-	-	-

1	2	3	4	5	6	7	8	9	10	11	12	13	14	15	16	17
2023	Зона 3	Александровский район, Александровский сельсовет	11,2	-	-	-	Агросортировочная станция Александровский район	11,2	24,0	4,6	Полигон ТКО Благодарненского городского округа, ООО "Элит" (26-00025-3-00006-090118)	6,6	64,9	-	-	-
2023	Зона 3	Александровский район, Калиновский сельсовет	0,7	-	-	-	Сортировка Благодарненского городского округа ООО "Эко-город"	8,7	99,7	8,0	Полигон ТКО Благодарненского городского округа, ООО "Элит" (26-00025-3-00006-090118)	0,8	8,1	-	-	-
2023	Зона 3	Александровский район, Калиновский сельсовет	0,2	-	-	-	Мусоросортировочная станция Александровский район	0,2	36,3	0,1	Полигон ТКО Благодарненского городского округа, ООО "Элит" (26-00025-3-00006-090118)	0,1	64,9	-	-	-
2023	Зона 3	Александровский район, Бургунданский сельсовет	1,0	-	-	-	Агросортировочная станция Александровский район	1,0	38,7	0,4	Полигон ТКО Благодарненского городского округа, ООО "Элит" (26-00025-3-00006-090118)	0,6	64,9	-	-	-
2023	Зона 3	Александровский район, Нагутский сельсовет	0,3	-	-	-	Мусоросортировочная станция Александровский район	0,5	49,7	0,2	Полигон ТКО Благодарненского городского округа, ООО "Элит" (26-00025-3-00006-090118)	0,3	64,9	-	-	-
2023	Зона 3	Александровский район, Сухокумский сельсовет	1,0	-	-	-	Агросортировочная станция Александровский район	1,0	48,5	0,4	Полигон ТКО Благодарненского городского округа, ООО "Элит" (26-00025-3-00006-090118)	0,6	64,9	-	-	-
2023	Зона 3	Александровский район, Среднинский сельсовет	0,3	-	-	-	Агросортировочная станция Александровский район	0,5	57,9	0,1	Полигон ТКО Благодарненского городского округа, ООО "Элит" (26-00025-3-00006-090118)	0,2	64,9	-	-	-
2023	Зона 3	Александровский район, сельские поселения Село Грушевское	0,7	-	-	-	Сортировка Благодарненского городского округа ООО "Эко-город"	0,7	62,9	0,0	Полигон ТКО Благодарненского городского округа, ООО "Элит" (26-00025-3-00006-090118)	0,0	0,1	-	-	-
2023	Зона 3	Александровский район, сельские поселения Село Северное	0,8	-	-	-	Агросортировочная станция Александровский район	0,8	77,0	0,3	Полигон ТКО Благодарненского городского округа, ООО "Элит" (26-00025-3-00006-090118)	0,5	64,9	-	-	-
2023	Зона 3	Благодарненский городской округ	21,8	-	-	-	Сортировка Благодарненского городского округа ООО "Эко-город"	21,8	28,7	1,5	Полигон ТКО Благодарненского городского округа, ООО "Элит" (26-00025-3-00006-090118)	20,3	0,1	-	-	-
2023	Зона 3	Новокумский район, Журавский сельсовет	0,9	-	-	-	Сортировка Благодарненского городского округа ООО "Эко-город"	0,9	92,6	0,1	Полигон ТКО Благодарненского городского округа, ООО "Элит" (26-00025-3-00006-090118)	0,8	0,1	-	-	-
2023	Зона 3	Новокумский район, Новокумский сельсовет	0,4	-	-	-	Сортировка Благодарненского городского округа ООО "Эко-город"	0,4	57,4	0,0	Полигон ТКО Благодарненского городского округа, ООО "Элит" (26-00025-3-00006-090118)	0,4	0,1	-	-	-
2023	Зона 3	Новокумский район, сельское поселение Село Долинное	0,6	-	-	-	Сортировка Благодарненского городского округа ООО "Эко-город"	0,6	81,8	0,0	Полигон ТКО Благодарненского городского округа, ООО "Элит" (26-00025-3-00006-090118)	0,5	0,1	-	-	-
2023	Зона 3	Новокумский район, сельское поселение Село Калаусское	0,7	-	-	-	Сортировка Благодарненского городского округа ООО "Эко-город"	0,7	51,0	0,0	Полигон ТКО Благодарненского городского округа, ООО "Элит" (26-00025-3-00006-090118)	0,6	0,1	-	-	-
2023	Зона 3	Новокумский район, сельское поселение Село Новокашпирское	3,3	-	-	-	Сортировка Благодарненского городского округа ООО "Эко-город"	3,1	95,3	0,2	Полигон ТКО Благодарненского городского округа, ООО "Элит" (26-00025-3-00006-090118)	2,8	0,1	-	-	-
2023	Зона 3	Новокумский район, сельское поселение Село Падмарское	0,5	-	-	-	Сортировка Благодарненского городского округа ООО "Эко-город"	0,5	93,2	0,0	Полигон ТКО Благодарненского городского округа, ООО "Элит" (26-00025-3-00006-090118)	0,5	0,1	-	-	-
2023	Зона 3	Новокумский район, сельское поселение Село Черноземное	1,6	-	-	-	Сортировка Благодарненского городского округа ООО "Эко-город"	1,6	81,9	0,1	Полигон ТКО Благодарненского городского округа, ООО "Элит" (26-00025-3-00006-090118)	1,5	0,1	-	-	-
2023	Зона 3	Новокумский район, сельское поселение Щедрое	0,2	-	-	-	Сортировка Благодарненского городского округа ООО "Эко-город"	0,2	34,2	0,0	Полигон ТКО Благодарненского городского округа, ООО "Элит" (26-00025-3-00006-090118)	0,2	0,1	-	-	-
2023	Зона 4	Арзгирский район, Арзгирский сельсовет	0,3	-	-	-	Сортировка при полигоне ТКО г. Буденновск	0,3	97,5	0,1	Полигон ТКО г. Буденновск, ООО "Комбинат Благоустройства" (26-0001[0-3-01028-181215)	0,2	0,0	-	-	-
2023	Зона 4	Арзгирский район, Индустриальный сельсовет	0,4	-	-	-	Сортировка при полигоне ТКО г. Буденновск	0,4	93,3	0,0	Полигон ТКО г. Буденновск, ООО "Комбинат Благоустройства" (26-0001[0-3-01028-181215)	0,4	0,0	-	-	-
2023	Зона 4	Арзгирский район, Чограйский сельсовет	0,4	-	-	-	Сортировка при полигоне ТКО г. Буденновск	0,4	102,8	0,0	Полигон ТКО г. Буденновск, ООО "Комбинат Благоустройства" (26-0001[0-3-01028-181215)	0,4	0,0	-	-	-
2023	Зона 4	Арзгирский район, поселок поселения Село Каменная Балка	0,2	-	-	-	Сортировка при полигоне ТКО г. Буденновск	0,2	160,8	0,0	Полигон ТКО г. Буденновск, ООО "Комбинат Благоустройства" (26-0001[0-3-01028-181215)	0,2	0,0	-	-	-
2023	Зона 4	Арзгирский район, сельское поселение Село Петропавловское	0,6	-	-	-	Сортировка при полигоне ТКО г. Буденновск	0,6	92,2	0,0	Полигон ТКО г. Буденновск, ООО "Комбинат Благоустройства" (26-0001[0-3-01028-181215)	0,5	0,0	-	-	-
2023	Зона 4	Арзгирский район, поселок поселения Село Родниковское	0,3	-	-	-	Сортировка при полигоне ТКО г. Буденновск	0,3	94,8	0,0	Полигон ТКО г. Буденновск, ООО "Комбинат Благоустройства" (26-00019-3-01028-181215)	0,3	0,0	-	-	-
2023	Зона 4	Арзгирский район, сельское поселение Село Садовое	0,4	-	-	-	Сортировка при полигоне ТКО г. Буденновск	0,4	100,0	0,0	Полигон ТКО г. Буденновск, ООО "Комбинат Благоустройства" (26-0001[0-3-01028-181215)	0,4	0,0	-	-	-
2023	Зона 4	Арзгирский район, поселок поселения Село Серафимовское	0,5	-	-	-	Сортировка при полигоне ТКО г. Буденновск	0,5	116,5	0,0	Полигон ТКО г. Буденновск, ООО "Комбинат Благоустройства" (26-00019-3-01028-181215)	0,5	0,0	-	-	-
2023	Зона 4	Буденновский район, Архангелгосский сельсовет	0,4	-	-	-	Сортировка при полигоне ТКО г. Буденновск	0,4	97,1	0,0	Полигон ТКО г. Буденновск, ООО "Комбинат Благоустройства" (26-0001[0-3-01028-181215)	0,4	0,0	-	-	-
2023	Зона 4	Буденновский район, Индустриальный сельсовет	0,8	-	-	-	Сортировка при полигоне ТКО г. Буденновск	0,8	98,9	0,0	Полигон ТКО г. Буденновск, ООО "Комбинат Благоустройства" (26-00019-3-01028-181215)	0,5	0,0	-	-	-
2023	Зона 4	Буденновский район, Краснокатбашский сельсовет	0,3	-	-	-	Сортировка при полигоне ТКО г. Буденновск	0,5	91,8	0,0	Полигон ТКО г. Буденновск, ООО "Комбинат Благоустройства" (26-0001[0-3-01028-181215)	0,4	0,0	-	-	-
2023	Зона 4	Буденновский район, Новокалиновский сельсовет	0,8	-	-	-	Сортировка при полигоне ТКО г. Буденновск	0,8	76,6	0,1	Полигон ТКО г. Буденновск, ООО "Комбинат Благоустройства" (26-00019-3-01028-181215)	0,7	0,0	-	-	-
2023	Зона 4	Буденновский район, Орловский сельсовет	1,3	-	-	-	Сортировка при полигоне ТКО г. Буденновск	1,3	29,6	0,1	Полигон ТКО г. Буденновск, ООО "Комбинат Благоустройства" (26-0001[0-3-01028-181215)	1,2	0,0	-	-	-

1	2	3	4	5	6	7	8	9	10	11	12	13	14	15	16	17
2023	Зона 4	Буденновский район, Позднеевский сельсовет	2,4	-	-	-	Сортировка при полигоне ТКО г. Буденновск	2,4	36,3	0,2	Полигон ТКО г. Буденновск, ООО "Комбинат Благоустройства" (26-00019-3-01028-181215)	2,3	0,0	-	-	-
2023	Зона 4	Буденновский район, Преображенский сельсовет	0,6	-	-	-	Сортировка при полигоне ТКО г. Буденновск	0,6	30,5	0,0	Полигон ТКО г. Буденновск, ООО "Комбинат Благоустройства" (26-00019-3-01028-181215)	0,6	0,0	-	-	-
2023	Зона 4	Буденновский район, Старозубский сельсовет	2,4	-	-	-	Сортировка при полигоне ТКО г. Буденновск	2,4	45,9	0,2	Полигон ТКО г. Буденновск, ООО "Комбинат Благоустройства" (26-00019-3-01028-181215)	2,2	0,0	-	-	-
2023	Зона 4	Буденновский район, Тарский сельсовет	0,5	-	-	-	Сортировка при полигоне ТКО г. Буденновск	0,5	63,3	0,0	Полигон ТКО г. Буденновск, ООО "Комбинат Благоустройства" (26-00019-3-01028-181215)	0,5	0,0	-	-	-
2023	Зона 4	Буденновский район, Томузловский сельсовет	0,7	-	-	-	Сортировка при полигоне ТКО г. Буденновск	0,7	34,0	0,0	Полигон ТКО г. Буденновск, ООО "Комбинат Благоустройства" (26-00019-3-01028-181215)	0,6	0,0	-	-	-
2023	Зона 4	Буденновский район, городское поселение Буденновск	35,1	-	-	-	Сортировка при полигоне ТКО г. Буденновск	35,1	12,6	2,5	Полигон ТКО г. Буденновск, ООО "Комбинат Благоустройства" (26-00019-3-01028-181215)	32,6	0,0	-	-	-
2023	Зона 4	Буденновский район, сельское поселение Село Архангельское	1,4	-	-	-	Сортировка при полигоне ТКО г. Буденновск	1,4	40,4	0,1	Полигон ТКО г. Буденновск, ООО "Комбинат Благоустройства" (26-00019-3-01028-181215)	1,3	0,0	-	-	-
2023	Зона 4	Буденновский район, сельское поселение Село Просвет	3,9	-	-	-	Сортировка при полигоне ТКО г. Буденновск	3,9	35,7	0,1	Полигон ТКО г. Буденновск, ООО "Комбинат Благоустройства" (26-00019-3-01028-181215)	3,7	0,0	-	-	-
2023	Зона 4	Буденновский район, сельское поселение Село Толстово-Васильевское	0,4	-	-	-	Сортировка при полигоне ТКО г. Буденновск	0,4	34,9	0,0	Полигон ТКО г. Буденновск, ООО "Комбинат Благоустройства" (26-00019-3-01028-181215)	0,4	0,0	-	-	-
2023	Зона 4	Левокумский район, Бургун-Маджарский сельсовет	0,9	-	-	-	Сортировка при полигоне ТКО г. Буденновск	0,9	41,8	0,1	Полигон ТКО г. Буденновск, ООО "Комбинат Благоустройства" (26-00019-3-01028-181215)	0,9	0,0	-	-	-
2023	Зона 4	Левокумский район, Ведемовский сельсовет	1,5	-	-	-	Сортировка при полигоне ТКО г. Буденновск	1,5	125,1	0,1	Полигон ТКО г. Буденновск, ООО "Комбинат Благоустройства" (26-00019-3-01028-181215)	1,4	0,0	-	-	-
2023	Зона 4	Левокумский район, Владимировский сельсовет	0,7	-	-	-	Сортировка при полигоне ТКО г. Буденновск	0,7	77,0	0,0	Полигон ТКО г. Буденновск, ООО "Комбинат Благоустройства" (26-00019-3-01028-181215)	0,6	0,0	-	-	-
2023	Зона 4	Левокумский район, Зарновский сельсовет	0,4	-	-	-	Сортировка при полигоне ТКО г. Буденновск	0,4	40,2	0,0	Полигон ТКО г. Буденновск, ООО "Комбинат Благоустройства" (26-00019-3-01028-181215)	0,4	0,0	-	-	-
2023	Зона 4	Левокумский район, Николо-Александровский сельсовет	0,6	-	-	-	Сортировка при полигоне ТКО г. Буденновск	0,6	83,3	0,0	Полигон ТКО г. Буденновск, ООО "Комбинат Благоустройства" (26-00019-3-01028-181215)	0,6	0,0	-	-	-
2023	Зона 4	Левокумский район, Турксадский сельсовет	0,6	-	-	-	Сортировка при полигоне ТКО г. Буденновск	0,6	130,8	0,0	Полигон ТКО г. Буденновск, ООО "Комбинат Благоустройства" (26-00019-3-01028-181215)	0,5	0,0	-	-	-
2023	Зона 4	Левокумский район, сельское поселение Новокумский	0,5	-	-	-	Сортировка при полигоне ТКО г. Буденновск	0,5	39,8	0,0	Полигон ТКО г. Буденновск, ООО "Комбинат Благоустройства" (26-00019-3-01028-181215)	0,5	0,0	-	-	-
2023	Зона 4	Левокумский район, сельское поселение Село Левокумское	3,3	-	-	-	Сортировка при полигоне ТКО г. Буденновск	3,3	63,3	0,2	Полигон ТКО г. Буденновск, ООО "Комбинат Благоустройства" (26-00019-3-01028-181215)	3,3	0,0	-	-	-
2023	Зона 4	Левокумский район, сельское поселение Село Правокумское	1,2	-	-	-	Сортировка при полигоне ТКО г. Буденновск	1,2	64,3	0,1	Полигон ТКО г. Буденновск, ООО "Комбинат Благоустройства" (26-00019-3-01028-181215)	1,1	0,0	-	-	-
2023	Зона 4	Левокумский район, сельское поселение Село Приозерское	0,5	-	-	-	Сортировка при полигоне ТКО г. Буденновск	0,5	125,1	0,0	Полигон ТКО г. Буденновск, ООО "Комбинат Благоустройства" (26-00019-3-01028-181215)	0,5	0,0	-	-	-
2023	Зона 4	Левокумский район, сельское поселение Село Урожайное	1,0	-	-	-	Сортировка при полигоне ТКО г. Буденновск	1,0	76,0	0,1	Полигон ТКО г. Буденновск, ООО "Комбинат Благоустройства" (26-00019-3-01028-181215)	1,0	0,0	-	-	-
2023	Зона 4	Нефтекумский городской округ	20,6	-	-	-	Сортировка при полигоне ТКО г. Буденновск	20,6	100,8	1,4	Полигон ТКО г. Буденновск, ООО "Комбинат Благоустройства" (26-00019-3-01028-181215)	19,2	0,0	-	-	-
2024	Зона 1	Апанасенковский район, Айгурский сельсовет	0,4	Мусоросортировочная станция ТКО без элементов сортировки (Ипатовский городской округ)	0,4	39,7	Мусоросортировочный комплекс ТКО межмуниципального земельного центра "Светлоград"	0,4	65,6	0,2	Полигон ТКО Петровского городского округа, ООО "Эко-Сити" (26-00020-Х3-00321-080616)	0,1	0,3	-	-	-
2024	Зона 1	Апанасенковский район, Дербетовский сельсовет	0,5	Мусоросортировочная станция ТКО без элементов сортировки (Ипатовский городской округ)	0,5	36,0	Мусоросортировочный комплекс ТКО межмуниципального земельного центра "Светлоград"	0,5	65,6	0,3	Полигон ТКО Петровского городского округа, ООО "Эко-Сити" (26-00020-Х3-00321-080616)	0,2	0,3	-	-	-
2024	Зона 1	Апанасенковский район, сельское поселение Село Апанасенковское	0,5	Мусоросортировочная станция ТКО без элементов сортировки (Ипатовский городской округ)	0,5	73,8	Мусоросортировочный комплекс ТКО межмуниципального земельного центра "Светлоград"	0,5	65,6	0,3	Полигон ТКО Петровского городского округа, ООО "Эко-Сити" (26-00020-Х3-00321-080616)	0,2	0,3	-	-	-
2024	Зона 1	Апанасенковский район, сельское поселение Село Белая Калитва	0,3	Мусоросортировочная станция ТКО без элементов сортировки (Ипатовский городской округ)	0,2	77,1	Мусоросортировочный комплекс ТКО межмуниципального земельного центра "Светлоград"	0,2	65,6	0,1	Полигон ТКО Петровского городского округа, ООО "Эко-Сити" (26-00020-Х3-00321-080616)	0,1	0,3	-	-	-
2024	Зона 1	Апанасенковский район, сельское поселение Село Воздвиженское	0,5	Мусоросортировочная станция ТКО без элементов сортировки (Ипатовский городской округ)	0,5	85,8	Мусоросортировочный комплекс ТКО межмуниципального земельного центра "Светлоград"	0,5	65,6	0,3	Полигон ТКО Петровского городского округа, ООО "Эко-Сити" (26-00020-Х3-00321-080616)	0,2	0,3	-	-	-
2024	Зона 1	Апанасенковский район, сельское поселение Село Вознесенское	0,6	Мусоросортировочная станция ТКО без элементов сортировки (Ипатовский городской округ)	0,6	72,4	Мусоросортировочный комплекс ТКО межмуниципального земельного центра "Светлоград"	0,6	65,6	0,4	Полигон ТКО Петровского городского округа, ООО "Эко-Сити" (26-00020-Х3-00321-080616)	0,2	0,3	-	-	-
2024	Зона 1	Апанасенковский район, сельское поселение Село Дунаевка	5,9	Мусоросортировочная станция ТКО без элементов сортировки (Ипатовский городской округ)	5,9	67,9	Мусоросортировочный комплекс ТКО межмуниципального земельного центра "Светлоград"	5,9	65,6	3,6	Полигон ТКО Петровского городского округа, ООО "Эко-Сити" (26-00020-Х3-00321-080616)	2,3	0,3	-	-	-
2024	Зона 1	Апанасенковский район, сельское поселение Село Кисляки	0,5	Мусоросортировочная станция ТКО без элементов сортировки (Ипатовский городской округ)	0,5	88,0	Мусоросортировочный комплекс ТКО межмуниципального земельного центра "Светлоград"	0,5	65,6	0,3	Полигон ТКО Петровского городского округа, ООО "Эко-Сити" (26-00020-Х3-00321-080616)	0,2	0,3	-	-	-
2024	Зона 1	Апанасенковский район, сельское поселение Село Малая Джалга	0,3	Мусоросортировочная станция ТКО без элементов сортировки (Ипатовский городской округ)	0,3	75,6	Мусоросортировочный комплекс ТКО межмуниципального земельного центра "Светлоград"	0,3	65,6	0,2	Полигон ТКО Петровского городского округа, ООО "Эко-Сити" (26-00020-Х3-00321-080616)	0,1	0,3	-	-	-
2024	Зона 1	Апанасенковский район, сельское поселение Село Манычское	0,6	Мусоросортировочная станция ТКО без элементов сортировки (Ипатовский городской округ)	0,6	78,5	Мусоросортировочный комплекс ТКО межмуниципального земельного центра "Светлоград"	0,6	65,6	0,3	Полигон ТКО Петровского городского округа, ООО "Эко-Сити" (26-00020-Х3-00321-080616)	0,2	0,3	-	-	-

1	2	3	4	5	6	7	8	9	10	11	12	13	14	15	16	17
2024	Зона 1	Адамовиловский район, сельское поселение Село Рагули	0,6	Мусоросортировочная станция ТКО без элементов сортировки (Ипатовский городской округ)	0,6	91,2	Мусоросортировочный комплекс ТКО межмуниципального зонального центра "Светлоград"	0,6	65,6	0,4	Полигон ТКО Петровского городского округа, ООО "Эко-Сити" (26-00020-ХЗ-00321-080616)	0,2	0,3	-	-	-
2024	Зона 1	Городской округ Город Ставрополь, Ленинский район	73,1	-	-	-	Мусоросортировочный комплекс ТКО межмуниципального зонального центра "Ивановский"	73,1	35,2	36,6	Полигон ТКО Шпаковского района, ООО "Эко-Сити" (26-00004-ХЗ-00592-250914)	36,6	0,0	-	-	-
2024	Зона 1	Городской округ Город Ставрополь, Октябрьский район	69,8	-	-	-	Мусоросортировочный комплекс ТКО межмуниципального зонального центра "Ивановский"	69,8	30,8	34,9	Полигон ТКО Шпаковского района, ООО "Эко-Сити" (26-00004-ХЗ-00592-250914)	34,9	0,0	-	-	-
2024	Зона 1	Городской округ Город Ставрополь, Промышленный район	128,9	-	-	-	Мусоросортировочный комплекс ТКО межмуниципального зонального центра "Ивановский"	128,9	31,2	64,5	Полигон ТКО Шпаковского района, ООО "Эко-Сити" (26-00004-ХЗ-00592-250914)	64,5	0,0	-	-	-
2024	Зона 1	Грачевский район, Грачевский сельсовет	2,1	-	-	-	Мусоросортировочный комплекс ТКО межмуниципального зонального центра "Донской"	2,1	114,1	1,2	Перспективный полигон ТКО межмуниципального зонального центра "Донской"	0,9	0,0	-	-	-
2024	Зона 1	Грачевский район, Красный сельсовет	0,7	-	-	-	Мусоросортировочный комплекс ТКО межмуниципального зонального центра "Светлоград"	0,7	74,5	0,4	Полигон ТКО Петровского городского округа, ООО "Эко-Сити" (26-00020-ХЗ-00321-080616)	0,3	0,3	-	-	-
2024	Зона 1	Грачевский район, Кутузовский сельсовет	1,7	-	-	-	Мусоросортировочный комплекс ТКО межмуниципального зонального центра "Донской"	1,7	88,8	1,0	Перспективный полигон ТКО межмуниципального зонального центра "Донской"	0,7	0,0	-	-	-
2024	Зона 1	Грачевский район, Сергиевский сельсовет	0,8	-	-	-	Мусоросортировочный комплекс ТКО межмуниципального зонального центра "Светлоград"	0,8	110,0	0,5	Полигон ТКО Петровского городского округа, ООО "Эко-Сити" (26-00020-ХЗ-00321-080616)	0,3	0,3	-	-	-
2024	Зона 1	Грачевский район, Сивицкий сельсовет	1,4	-	-	-	Мусоросортировочный комплекс ТКО межмуниципального зонального центра "Светлоград"	1,4	83,8	0,8	Полигон ТКО Петровского городского округа, ООО "Эко-Сити" (26-00020-ХЗ-00321-080616)	0,5	0,3	-	-	-
2024	Зона 1	Грачевский район, Старомарьевский сельсовет	1,9	-	-	-	Мусоросортировочный комплекс ТКО межмуниципального зонального центра "Ивановский"	1,9	60,4	1,0	Полигон ТКО Шпаковского района, ООО "Эко-Сити" (26-00004-ХЗ-00592-250914)	1,0	0,0	-	-	-
2024	Зона 1	Грачевский район, сельское поселение Село Бешпагир	1,1	-	-	-	Мусоросортировочный комплекс ТКО межмуниципального зонального центра "Светлоград"	1,1	81,1	0,0	Полигон ТКО Петровского городского округа, ООО "Эко-Сити" (26-00020-ХЗ-00321-080616)	0,4	0,3	-	-	-
2024	Зона 1	Грачевский район, сельское поселение Село Тугулуя	0,6	-	-	-	Мусоросортировочный комплекс ТКО межмуниципального зонального центра "Донской"	0,6	72,5	0,4	Перспективный полигон ТКО межмуниципального зонального центра "Донской"	0,3	0,0	-	-	-
2024	Зона 1	Изобильненский городской округ	33,4	-	-	-	Мусоросортировочный комплекс ТКО межмуниципального зонального центра "Донской"	33,4	44,4	19,7	Перспективный полигон ТКО межмуниципального зонального центра "Донской"	13,7	0,0	-	-	-
2024	Зона 1	Ипатовский городской округ	23,9	Мусоросортировочная станция ТКО без элементов сортировки (Ипатовский городской округ)	23,9	34,3	Мусоросортировочный комплекс ТКО межмуниципального зонального центра "Светлоград"	23,9	65,6	14,6	Полигон ТКО Петровского городского округа, ООО "Эко-Сити" (26-00020-ХЗ-00321-080616)	9,3	0,1	-	-	-
2024	Зона 1	Красногвардейский район, Коммунаровский сельсовет	0,4	-	-	-	Мусоросортировочный комплекс ТКО межмуниципального зонального центра "Новоалександровский"	0,4	76,5	0,2	Перспективный полигон ТКО межмуниципального зонального центра "Новоалександровский"	0,2	0,0	-	-	-
2024	Зона 1	Красногвардейский район, Медвеженский сельсовет	0,3	-	-	-	Мусоросортировочный комплекс ТКО межмуниципального зонального центра "Новоалександровский"	0,3	71,2	0,2	Перспективный полигон ТКО межмуниципального зонального центра "Новоалександровский"	0,1	0,0	-	-	-
2024	Зона 1	Красногвардейский район, Привалинский сельсовет	0,9	-	-	-	Мусоросортировочный комплекс ТКО межмуниципального зонального центра "Новоалександровский"	0,9	88,6	0,5	Перспективный полигон ТКО межмуниципального зонального центра "Новоалександровский"	0,4	0,0	-	-	-
2024	Зона 1	Красногвардейский район, Розановский сельсовет	0,3	-	-	-	Мусоросортировочный комплекс ТКО межмуниципального зонального центра "Новоалександровский"	0,3	110,9	0,1	Перспективный полигон ТКО межмуниципального зонального центра "Новоалександровский"	0,2	0,0	-	-	-
2024	Зона 1	Красногвардейский район, Штурмовский сельсовет	0,3	-	-	-	Мусоросортировочный комплекс ТКО межмуниципального зонального центра "Новоалександровский"	0,3	81,3	0,2	Перспективный полигон ТКО межмуниципального зонального центра "Новоалександровский"	0,1	0,0	-	-	-
2024	Зона 1	Красногвардейский район, сельское поселение Село Дмитриевское	0,9	-	-	-	Мусоросортировочный комплекс ТКО межмуниципального зонального центра "Новоалександровский"	0,9	104,1	0,5	Перспективный полигон ТКО межмуниципального зонального центра "Новоалександровский"	0,4	0,0	-	-	-
2024	Зона 1	Красногвардейский район, сельское поселение Село Красногвардейское	6,8	-	-	-	Мусоросортировочный комплекс ТКО межмуниципального зонального центра "Новоалександровский"	6,8	74,3	4,0	Перспективный полигон ТКО межмуниципального зонального центра "Новоалександровский"	2,8	0,0	-	-	-
2024	Зона 1	Красногвардейский район, сельское поселение Село Ладовская Балка	1,2	-	-	-	Мусоросортировочный комплекс ТКО межмуниципального зонального центра "Новоалександровский"	1,2	45,1	0,7	Перспективный полигон ТКО межмуниципального зонального центра "Новоалександровский"	0,5	0,0	-	-	-
2024	Зона 1	Красногвардейский район, сельское поселение Село Новоалександровское	0,4	-	-	-	Мусоросортировочный комплекс ТКО межмуниципального зонального центра "Новоалександровский"	0,4	48,1	0,3	Перспективный полигон ТКО межмуниципального зонального центра "Новоалександровский"	0,2	0,0	-	-	-
2024	Зона 1	Красногвардейский район, сельское поселение Село Покровское	0,5	-	-	-	Мусоросортировочный комплекс ТКО межмуниципального зонального центра "Новоалександровский"	0,5	77,7	0,3	Перспективный полигон ТКО межмуниципального зонального центра "Новоалександровский"	0,2	0,0	-	-	-
2024	Зона 1	Красногвардейский район, сельское поселение Село Цукуриное	0,9	-	-	-	Мусоросортировочный комплекс ТКО межмуниципального зонального центра "Новоалександровский"	0,9	77,7	0,5	Перспективный полигон ТКО межмуниципального зонального центра "Новоалександровский"	0,4	0,0	-	-	-
2024	Зона 1	Новоалександровский городской округ	26,0	-	-	-	Мусоросортировочный комплекс ТКО межмуниципального зонального центра "Новоалександровский"	26,0	34,3	15,3	Перспективный полигон ТКО межмуниципального зонального центра "Новоалександровский"	10,6	0,0	-	-	-
2024	Зона 1	Петровский городской округ	27,9	-	-	-	Мусоросортировочный комплекс ТКО межмуниципального зонального центра "Светлоград"	27,9	38,4	17,0	Полигон ТКО Петровского городского округа, ООО "Эко-Сити" (26-00020-ХЗ-00321-080616)	10,9	0,3	-	-	-
2024	Зона 1	Труновский район, Безопасовский сельсовет	1,6	-	-	-	Мусоросортировочный комплекс ТКО межмуниципального зонального центра "Донской"	1,6	53,2	0,9	Перспективный полигон ТКО межмуниципального зонального центра "Донской"	0,7	0,0	-	-	-
2024	Зона 1	Труновский район, Донской сельсовет	6,4	-	-	-	Мусоросортировочный комплекс ТКО межмуниципального зонального центра "Донской"	6,4	52,0	3,8	Перспективный полигон ТКО межмуниципального зонального центра "Донской"	2,6	0,0	-	-	-
2024	Зона 1	Труновский район, Кировский сельсовет	0,7	-	-	-	Мусоросортировочный комплекс ТКО межмуниципального зонального центра "Донской"	0,7	57,4	0,4	Перспективный полигон ТКО межмуниципального зонального центра "Донской"	0,3	0,0	-	-	-
2024	Зона 1	Труновский район, Труновский сельсовет	1,4	-	-	-	Мусоросортировочный комплекс ТКО межмуниципального зонального центра "Донской"	1,4	47,3	0,9	Перспективный полигон ТКО межмуниципального зонального центра "Донской"	0,6	0,0	-	-	-

1	2	3	4	5	6	7	8	9	10	11	12	13	14	15	16	17
2024	Зона 1	Туркменский район, сельское поселение Село Новая Кутумба	0,2	-	-	-	Мусоросортировочный комплекс ТКО межмуниципального зонального центра "Донской"	0,2	50,5	0,1	Перспективный полигон ТКО межмуниципального зонального центра "Донской"	0,1	0,0	-	-	-
2024	Зона 1	Туркменский район, сельское поселение Село Подлесное	0,4	-	-	-	Мусоросортировочный комплекс ТКО межмуниципального зонального центра "Донской"	0,4	57,6	0,2	Перспективный полигон ТКО межмуниципального зонального центра "Донской"	0,2	0,0	-	-	-
2024	Зона 1	Туркменский район, Владимировский сельсовет	0,3	-	-	-	Мусоросортировочный комплекс ТКО межмуниципального зонального центра "Светлоград"	0,3	57,6	0,2	Полигон ТКО Петровского городского округа, ООО "Эко-Сити" (26-00020-ХЗ-00321-080616)	0,1	0,3	-	-	-
2024	Зона 1	Туркменский район, Кежево-Кузьмский сельсовет	0,4	-	-	-	Мусоросортировочный комплекс ТКО межмуниципального зонального центра "Светлоград"	0,4	97,7	0,2	Полигон ТКО Петровского городского округа, ООО "Эко-Сити" (26-00020-ХЗ-00321-080616)	0,2	0,3	-	-	-
2024	Зона 1	Туркменский район, Красноармейский сельсовет	0,4	-	-	-	Мусоросортировочный комплекс ТКО межмуниципального зонального центра "Светлоград"	0,4	132,4	0,2	Полигон ТКО Петровского городского округа, ООО "Эко-Сити" (26-00020-ХЗ-00321-080616)	0,1	0,3	-	-	-
2024	Зона 1	Туркменский район, Кузнецово-Копанский сельсовет	0,3	-	-	-	Мусоросортировочный комплекс ТКО межмуниципального зонального центра "Светлоград"	0,3	72,5	0,2	Полигон ТКО Петровского городского округа, ООО "Эко-Сити" (26-00020-ХЗ-00321-080616)	0,1	0,3	-	-	-
2024	Зона 1	Туркменский район, Кучерлинский сельсовет	0,7	-	-	-	Мусоросортировочный комплекс ТКО межмуниципального зонального центра "Светлоград"	0,7	95,4	0,4	Полигон ТКО Петровского городского округа, ООО "Эко-Сити" (26-00020-ХЗ-00321-080616)	0,3	0,3	-	-	-
2024	Зона 1	Туркменский район, Летнеставочный сельсовет	1,8	-	-	-	Мусоросортировочный комплекс ТКО межмуниципального зонального центра "Светлоград"	1,8	74,7	1,1	Полигон ТКО Петровского городского округа, ООО "Эко-Сити" (26-00020-ХЗ-00321-080616)	0,7	0,3	-	-	-
2024	Зона 1	Туркменский район, Новокучерлинский сельсовет	0,2	-	-	-	Мусоросортировочный комплекс ТКО межмуниципального зонального центра "Светлоград"	0,2	106,7	0,2	Полигон ТКО Петровского городского округа, ООО "Эко-Сити" (26-00020-ХЗ-00321-080616)	0,1	0,3	-	-	-
2024	Зона 1	Туркменский район, Овощинский сельсовет	0,6	-	-	-	Мусоросортировочный комплекс ТКО межмуниципального зонального центра "Светлоград"	0,6	55,0	0,4	Полигон ТКО Петровского городского округа, ООО "Эко-Сити" (26-00020-ХЗ-00321-080616)	0,3	0,3	-	-	-
2024	Зона 1	Туркменский район, сельское поселение Село Кизгулак	0,5	-	-	-	Мусоросортировочный комплекс ТКО межмуниципального зонального центра "Светлоград"	0,5	52,6	0,3	Полигон ТКО Петровского городского округа, ООО "Эко-Сити" (26-00020-ХЗ-00321-080616)	0,2	0,3	-	-	-
2024	Зона 1	Туркменский район, сельское поселение Село Кзыбулак	0,5	-	-	-	Мусоросортировочный комплекс ТКО межмуниципального зонального центра "Светлоград"	0,5	31,1	0,3	Полигон ТКО Петровского городского округа, ООО "Эко-Сити" (26-00020-ХЗ-00321-080616)	0,2	0,3	-	-	-
2024	Зона 1	Туркменский район, сельское поселение Село Малая Ягура	0,5	-	-	-	Мусоросортировочный комплекс ТКО межмуниципального зонального центра "Светлоград"	0,5	22,2	0,3	Полигон ТКО Петровского городского округа, ООО "Эко-Сити" (26-00020-ХЗ-00321-080616)	0,7	0,3	-	-	-
2024	Зона 1	Шпаковский район, Верхнерусский сельсовет	2,6	-	-	-	Мусоросортировочный комплекс ТКО межмуниципального зонального центра "Невинномысский"	2,6	38,0	1,3	Полигон ТКО Шпаковского района, ООО "Эко-Сити" (26-00004-ХЗ-00592-250914)	1,3	0,0	-	-	-
2024	Зона 1	Шпаковский район, Дубовский сельсовет	0,5	-	-	-	Мусоросортировочный комплекс ТКО межмуниципального зонального центра "Донской"	0,5	75,3	0,3	Перспективный полигон ТКО межмуниципального зонального центра "Донской"	0,2	0,0	-	-	-
2024	Зона 1	Шпаковский район, Дмитриевский сельсовет	1,1	-	-	-	Мусоросортировочный комплекс ТКО межмуниципального зонального центра "Невинномысский"	1,1	40,9	0,6	Полигон ТКО Шпаковского района, ООО "Эко-Сити" (26-00004-ХЗ-00592-250914)	0,6	0,0	-	-	-
2024	Зона 1	Шпаковский район, Казанский сельсовет	0,6	-	-	-	Мусоросортировочный комплекс ТКО межмуниципального зонального центра "Донской"	0,6	64,4	0,4	Перспективный полигон ТКО межмуниципального зонального центра "Донской"	0,3	0,0	-	-	-
2024	Зона 1	Шпаковский район, Надеждинский сельсовет	3,7	-	-	-	Мусоросортировочный комплекс ТКО межмуниципального зонального центра "Невинномысский"	3,7	53,8	1,9	Полигон ТКО Шпаковского района, ООО "Эко-Сити" (26-00004-ХЗ-00592-250914)	1,9	0,0	-	-	-
2024	Зона 1	Шпаковский район, Пелагиадский сельсовет	1,6	-	-	-	Мусоросортировочный комплекс ТКО межмуниципального зонального центра "Донской"	1,6	64,7	1,0	Перспективный полигон ТКО межмуниципального зонального центра "Донской"	0,7	0,0	-	-	-
2024	Зона 1	Шпаковский район, Сенгилеевский сельсовет	0,9	-	-	-	Мусоросортировочный комплекс ТКО межмуниципального зонального центра "Донской"	0,9	85,8	0,5	Перспективный полигон ТКО межмуниципального зонального центра "Донской"	0,4	0,0	-	-	-
2024	Зона 1	Шпаковский район, Тетеревский сельсовет	2,8	-	-	-	Мусоросортировочный комплекс ТКО межмуниципального зонального центра "Невинномысский"	2,8	64,0	1,4	Полигон ТКО Шпаковского района, ООО "Эко-Сити" (26-00004-ХЗ-00592-250914)	1,4	0,0	-	-	-
2024	Зона 1	Шпаковский район, Темнолесский сельсовет	0,9	-	-	-	Мусоросортировочный комплекс ТКО межмуниципального зонального центра "Невинномысский"	0,9	85,8	0,4	Полигон ТКО Шпаковского района, ООО "Эко-Сити" (26-00004-ХЗ-00592-250914)	0,4	0,0	-	-	-
2024	Зона 1	Шпаковский район, Цимлянский сельсовет	0,6	-	-	-	Мусоросортировочный комплекс ТКО межмуниципального зонального центра "Невинномысский"	0,6	72,5	0,3	Полигон ТКО Шпаковского района, ООО "Эко-Сити" (26-00004-ХЗ-00592-250914)	0,3	0,0	-	-	-
2024	Зона 1	Шпаковский район, городское поселение Мёдвёжевск	36,4	-	-	-	Мусоросортировочный комплекс ТКО межмуниципального зонального центра "Невинномысский"	36,4	37,1	18,2	Полигон ТКО Шпаковского района, ООО "Эко-Сити" (26-00004-ХЗ-00592-250914)	18,2	0,0	-	-	-
2024	Зона 1	Шпаковский район, сельское поселение Станица Новомарьевская	0,8	-	-	-	Мусоросортировочный комплекс ТКО межмуниципального зонального центра "Невинномысский"	0,8	52,5	0,4	Полигон ТКО Шпаковского района, ООО "Эко-Сити" (26-00004-ХЗ-00592-250914)	0,4	0,0	-	-	-
2024	Зона 2	Андроповский район, Водораздельный сельсовет	0,6	Мусоросортировочная станция ТКО без элементов сортировки (Андроповский район)	0,6	44,9	Мусоросортировочная станция г. Невинномысск	0,6	49,0	0,3	Полигон ТКО Кочубеевского района, ООО "Югтерминалы" (26-00014-3-00664-170815)	0,3	12,5	-	-	-
2024	Зона 2	Андроповский район, Калинский сельсовет	0,4	Мусоросортировочная станция ТКО без элементов сортировки (Андроповский район)	0,4	46,2	Мусоросортировочная станция г. Невинномысск	0,4	49,0	0,2	Полигон ТКО Кочубеевского района, ООО "Югтерминалы" (26-00014-3-00664-170815)	0,2	12,5	-	-	-
2024	Зона 2	Андроповский район, Красноярский сельсовет	0,4	Мусоросортировочная станция ТКО без элементов сортировки (Андроповский район)	0,4	24,8	Мусоросортировочная станция г. Невинномысск	0,4	49,9	0,2	Полигон ТКО Кочубеевского района, ООО "Югтерминалы" (26-00014-3-00664-170815)	0,2	12,5	-	-	-
2024	Зона 2	Андроповский район, Курсавский сельсовет	9,1	Мусоросортировочная станция ТКО без элементов сортировки (Андроповский район)	9,1	20,7	Мусоросортировочная станция г. Невинномысск	9,1	49,9	4,4	Полигон ТКО Кочубеевского района, ООО "Югтерминалы" (26-00014-3-00664-170815)	4,7	12,5	-	-	-
2024	Зона 2	Андроповский район, Курушанский сельсовет	0,4	Мусоросортировочная станция ТКО без элементов сортировки (Андроповский район)	0,4	27,6	Мусоросортировочная станция г. Невинномысск	0,4	49,9	0,2	Полигон ТКО Кочубеевского района, ООО "Югтерминалы" (26-00014-3-00664-170815)	0,2	12,5	-	-	-
2024	Зона 2	Андроповский район, Новодмитриевский сельсовет	0,5	Мусоросортировочная станция ТКО без элементов сортировки (Андроповский район)	0,5	62,0	Мусоросортировочная станция г. Невинномысск	0,5	49,9	0,2	Полигон ТКО Кочубеевского района, ООО "Югтерминалы" (26-00014-3-00664-170815)	0,3	12,5	-	-	-

1	2	3	4	5	6	7	8	9	10	11	12	13	14	15	16	17
2024	Зона 2	Андроповский район, Солуно-Дмитриевский сельсовет	0,9	Мусороперегрузочная станция ТКО без элементов сортировки (Андроповский район)	0,9	33,2	Мусоросортировочная станция г. Невинномыск	0,9	49,9	0,4	Полигон ТКО Кочубеевского района, ООО "Югагролизинг" (26-00014-3-00664-170815)	0,5	12,5	-	-	-
2024	Зона 2	Андроповский район, Янкульский сельсовет	0,6	Мусороперегрузочная станция ТКО без элементов сортировки (Андроповский район)	0,6	46,3	Мусоросортировочная станция г. Невинномыск	0,6	49,9	0,3	Полигон ТКО Кочубеевского района, ООО "Югагролизинг" (26-00014-3-00664-170815)	0,3	12,5	-	-	-
2024	Зона 2	Андроповский район, сельское поселение Село Кенигиревское	0,5	Мусороперегрузочная станция ТКО без элементов сортировки (Андроповский район)	0,5	29,8	Мусоросортировочная станция г. Невинномыск	0,5	49,9	0,2	Полигон ТКО Кочубеевского района, ООО "Югагролизинг" (26-00014-3-00664-170815)	0,3	12,5	-	-	-
2024	Зона 2	Андроповский район, сельское поселение Село Суотин	0,4	Мусороперегрузочная станция ТКО без элементов сортировки (Андроповский район)	0,4	28,8	Мусоросортировочная станция г. Невинномыск	0,4	49,9	0,2	Полигон ТКО Кочубеевского района, ООО "Югагролизинг" (26-00014-3-00664-170815)	0,2	12,5	-	-	-
2024	Зона 2	Андроповский район, сельское поселение Станица Воровсколесская	0,6	Мусороперегрузочная станция ТКО без элементов сортировки (Андроповский район)	0,6	27,8	Мусоросортировочная станция г. Невинномыск	0,6	49,9	0,3	Полигон ТКО Кочубеевского района, ООО "Югагролизинг" (26-00014-3-00664-170815)	0,3	12,5	-	-	-
2024	Зона 2	Георгиевский городской округ	60,7	-	-	-	Сортировка Георгиевского городского округа ООО "Сфера-М"	60,7	31,1	1,8	Полигон ТКО Георгиевского городского округа, ООО "Сфера-М" (26-00010-3-00758-281114)	58,8	0,0	-	-	-
2024	Зона 2	Городской округ Город Лермонтов	11,2	-	-	-	Мусоросортировочная станция при МСЗ г. Пятигорск	11,2	19,1	5,4	-	-	-	МСЗ г. Пятигорска АО "Пятигорский технологический комплекс"	5,8	0,0
2024	Зона 2	Городской округ Город Невинномысск	59,8	-	-	-	Мусоросортировочная станция г. Невинномыск	59,8	15,8	28,7	Полигон ТКО Кочубеевского района, ООО "Югагролизинг" (26-00014-3-00664-170815)	31,1	12,5	-	-	-
2024	Зона 2	Городской округ Город-курорт Ессентуки	50,8	-	-	-	Мусоросортировочная станция при МСЗ г. Пятигорск	50,8	25,0	24,4	-	-	-	МСЗ г. Пятигорска АО "Пятигорский технологический комплекс"	26,4	0,0
2024	Зона 2	Городской округ Город-курорт Железноводск	16,8	-	-	-	Мусоросортировочная станция при МСЗ г. Пятигорск	16,8	34,9	8,1	-	-	-	МСЗ г. Пятигорска АО "Пятигорский технологический комплекс"	8,8	0,0
2024	Зона 2	Городской округ Город-курорт Кисловодск	65,5	-	-	-	Перспективная сортировка г. Кисловодск ООО "Уборочные технологии"	65,5	14,9	32,7	Полигон ТКО Предгорного района, ООО "Арго" (26-00016-3-00731-110921[5])	32,7	35,5	-	-	-
2024	Зона 2	Городской округ Город-курорт Пятигорск	121,5	-	-	-	Мусоросортировочная станция при МСЗ г. Пятигорск	121,5	20,0	58,3	-	-	-	МСЗ г. Пятигорска АО "Пятигорский технологический комплекс"	63,2	0,0
2024	Зона 2	Карачаевский городской округ	25,3	-	-	-	Сортировка Георгиевского городского округа ООО "Сфера-М"	25,3	58,9	0,8	Полигон ТКО Георгиевского городского округа, ООО "Сфера-М" (26-00010-3-00758-281114)	24,6	0,0	-	-	-
2024	Зона 2	Кочубеевский район, Балахоновский сельсовет	1,2	-	-	-	Мусоросортировочная станция г. Невинномыск	1,2	47,5	0,6	Полигон ТКО Кочубеевского района, ООО "Югагролизинг" (26-00014-3-00664-170815)	0,6	12,5	-	-	-
2024	Зона 2	Кочубеевский район, Варсуковский сельсовет	1,2	-	-	-	Мусоросортировочная станция г. Невинномыск	1,2	33,9	0,6	Полигон ТКО Кочубеевского района, ООО "Югагролизинг" (26-00014-3-00664-170815)	0,6	12,5	-	-	-
2024	Зона 2	Кочубеевский район, Васильевский сельсовет	0,4	-	-	-	Мусоросортировочная станция г. Невинномыск	0,4	41,6	0,2	Полигон ТКО Кочубеевского района, ООО "Югагролизинг" (26-00014-3-00664-170815)	0,2	12,5	-	-	-
2024	Зона 2	Кочубеевский район, Вревский сельсовет	0,4	-	-	-	Мусоросортировочная станция г. Невинномыск	0,4	48,7	0,2	Полигон ТКО Кочубеевского района, ООО "Югагролизинг" (26-00014-3-00664-170815)	0,2	12,5	-	-	-
2024	Зона 2	Кочубеевский район, Георгиевский сельсовет	0,5	-	-	-	Мусоросортировочная станция г. Невинномыск	0,5	54,3	0,2	Полигон ТКО Кочубеевского района, ООО "Югагролизинг" (26-00014-3-00664-170815)	0,2	12,5	-	-	-
2024	Зона 2	Кочубеевский район, Заветненский сельсовет	1,0	-	-	-	Мусоросортировочная станция г. Невинномыск	1,0	56,1	0,5	Полигон ТКО Кочубеевского района, ООО "Югагролизинг" (26-00014-3-00664-170815)	0,5	12,5	-	-	-
2024	Зона 2	Кочубеевский район, Ивановский сельсовет	3,2	-	-	-	Мусоросортировочная станция г. Невинномыск	3,2	44,0	1,5	Полигон ТКО Кочубеевского района, ООО "Югагролизинг" (26-00014-3-00664-170815)	1,7	12,5	-	-	-
2024	Зона 2	Кочубеевский район, Катыкинский сельсовет	1,6	-	-	-	Мусоросортировочная станция г. Невинномыск	1,6	39,5	0,8	Полигон ТКО Кочубеевского района, ООО "Югагролизинг" (26-00014-3-00664-170815)	0,8	12,5	-	-	-
2024	Зона 2	Кочубеевский район, Мишинский сельсовет	0,4	-	-	-	Мусоросортировочная станция г. Невинномыск	0,4	54,9	0,2	Полигон ТКО Кочубеевского района, ООО "Югагролизинг" (26-00014-3-00664-170815)	0,2	12,5	-	-	-
2024	Зона 2	Кочубеевский район, Надгорненский сельсовет	0,6	-	-	-	Мусоросортировочная станция г. Невинномыск	0,6	48,9	0,3	Полигон ТКО Кочубеевского района, ООО "Югагролизинг" (26-00014-3-00664-170815)	0,3	12,5	-	-	-
2024	Зона 2	Кочубеевский район, Новодеревенский сельсовет	1,4	-	-	-	Мусоросортировочная станция г. Невинномыск	1,4	36,1	0,7	Полигон ТКО Кочубеевского района, ООО "Югагролизинг" (26-00014-3-00664-170815)	0,7	12,5	-	-	-
2024	Зона 2	Кочубеевский район, Старохворостанский сельсовет	0,5	-	-	-	Мусоросортировочная станция г. Невинномыск	0,5	36,9	0,2	Полигон ТКО Кочубеевского района, ООО "Югагролизинг" (26-00014-3-00664-170815)	0,2	12,5	-	-	-
2024	Зона 2	Кочубеевский район, Усть-Невинский сельсовет	0,4	-	-	-	Мусоросортировочная станция г. Невинномыск	0,4	28,2	0,2	Полигон ТКО Кочубеевского района, ООО "Югагролизинг" (26-00014-3-00664-170815)	0,2	12,5	-	-	-
2024	Зона 2	Кочубеевский район, сельское поселение Село Кочубеевское	13,9	-	-	-	Мусоросортировочная станция г. Невинномыск	13,9	32,7	6,7	Полигон ТКО Кочубеевского района, ООО "Югагролизинг" (26-00014-3-00664-170815)	7,2	12,5	-	-	-
2024	Зона 2	Кочубеевский район, сельское поселение Станица Баломечетская	0,6	-	-	-	Мусоросортировочная станция г. Невинномыск	0,6	43,9	0,3	Полигон ТКО Кочубеевского района, ООО "Югагролизинг" (26-00014-3-00664-170815)	0,3	12,5	-	-	-
2024	Зона 2	Курский район, Балтийский сельсовет	0,5	Мусороперегрузочная станция ТКО без элементов сортировки (Курский район)	0,5	50,1	Сортировка Советского городского округа, «Советский зональный центр», ООО "СУО"	0,5	70,8	0,9	Комплекс Советского городского округа, «Советский зональный центр», ООО "СУО" (26-00024-3-00006-090118)	0,4	0,0	-	-	-
2024	Зона 2	Курский район, Галюгаевский сельсовет	0,8	Мусороперегрузочная станция ТКО без элементов сортировки (Курский район)	0,8	80,7	Сортировка Советского городского округа, «Советский зональный центр», ООО "СУО"	0,8	70,8	0,1	Комплекс Советского городского округа, «Советский зональный центр», ООО "СУО" (26-00024-3-00006-090118)	0,7	0,0	-	-	-
2024	Зона 2	Курский район, Каменский сельсовет	0,6	Мусороперегрузочная станция ТКО без элементов сортировки (Курский район)	0,6	34,6	Сортировка Советского городского округа, «Советский зональный центр», ООО "СУО"	0,6	70,8	0,0	Комплекс Советского городского округа, «Советский зональный центр», ООО "СУО" (26-00024-3-00006-090118)	0,6	0,0	-	-	-
2024	Зона 2	Курский район, Курский сельсовет	5,5	Мусороперегрузочная станция ТКО без элементов сортировки (Курский район)	5,5	34,6	Сортировка Советского городского округа, «Советский зональный центр», ООО "СУО"	5,5	70,8	0,4	Комплекс Советского городского округа, «Советский зональный центр», ООО "СУО" (26-00024-3-00006-090118)	5,1	0,0	-	-	-
2024	Зона 2	Курский район, Мирненский сельсовет	0,6	Мусороперегрузочная станция ТКО без элементов сортировки (Курский район)	0,6	75,8	Сортировка Советского городского округа, «Советский зональный центр», ООО "СУО"	0,6	70,8	0,0	Комплекс Советского городского округа, «Советский зональный центр», ООО "СУО" (26-00024-3-00006-090118)	0,5	0,0	-	-	-

1	2	3	4	5	6	7	8	9	10	11	12	13	14	15	16	17
2024	Зона 2	Курский район, Полтавский сельсовет	1,7	Мусороперегрузочная станция ТКО без элементов сортировки (Курский район)	1,7	54,9	Сортировка Советского городского округа, «Советский зональный центр», ООО "СУО"	1,7	70,8	0,1	Комплекс Советского городского округа, «Советский зональный центр», ООО "СУО" (26-00024-З-00086-090118)	1,5	0,0	-	-	-
2024	Зона 2	Курский район, Ростовановский сельсовет	1,1	Мусороперегрузочная станция ТКО без элементов сортировки (Курский район)	1,1	55,6	Сортировка Советского городского округа, «Советский зональный центр», ООО "СУО"	1,1	70,8	0,1	Комплекс Советского городского округа, «Советский зональный центр», ООО "СУО" (26-00024-З-00086-090118)	1,0	0,0	-	-	-
2024	Зона 2	Курский район, Рощинский сельсовет	0,4	Мусороперегрузочная станция ТКО без элементов сортировки (Курский район)	0,4	97,2	Сортировка Советского городского округа, «Советский зональный центр», ООО "СУО"	0,4	70,8	0,0	Комплекс Советского городского округа, «Советский зональный центр», ООО "СУО" (26-00024-З-00086-090118)	0,3	0,0	-	-	-
2024	Зона 2	Курский район, Русский сельсовет	1,3	Мусороперегрузочная станция ТКО без элементов сортировки (Курский район)	1,3	70,8	Сортировка Советского городского округа, «Советский зональный центр», ООО "СУО"	1,3	70,8	0,1	Комплекс Советского городского округа, «Советский зональный центр», ООО "СУО" (26-00024-З-00086-090118)	1,2	0,0	-	-	-
2024	Зона 2	Курский район, Серноводский сельсовет	0,8	Мусороперегрузочная станция ТКО без элементов сортировки (Курский район)	0,8	84,6	Сортировка Советского городского округа, «Советский зональный центр», ООО "СУО"	0,8	70,8	0,1	Комплекс Советского городского округа, «Советский зональный центр», ООО "СУО" (26-00024-З-00086-090118)	0,8	0,0	-	-	-
2024	Зона 2	Курский район, сельское поселение Село Эдиссия	1,3	Мусороперегрузочная станция ТКО без элементов сортировки (Курский район)	1,3	21,6	Сортировка Советского городского округа, «Советский зональный центр», ООО "СУО"	1,3	70,8	0,1	Комплекс Советского городского округа, «Советский зональный центр», ООО "СУО" (26-00024-З-00086-090118)	1,2	0,0	-	-	-
2024	Зона 2	Курский район, сельское поселение станица Стодеревская	0,4	Мусороперегрузочная станция ТКО без элементов сортировки (Курский район)	0,4	62,3	Сортировка Советского городского округа, «Советский зональный центр», ООО "СУО"	0,4	70,8	0,0	Комплекс Советского городского округа, «Советский зональный центр», ООО "СУО" (26-00024-З-00086-090118)	0,3	0,0	-	-	-
2024	Зона 2	Минераловодский городской округ	52,0	-	-	-	Сортировка Минераловодского городского округа ООО "Сортировка и переработка"	52,0	31,4	3,6	Полигон ТКО Минераловодского городского округа, ООО "Арго" (26-00015-З-00731-110920113)	48,4	0,3	-	-	-
2024	Зона 2	Минераловодский городской округ	13,8	Мусороперегрузочная станция ТКО без элементов сортировки (Минеральные Воды)	13,8	27,4	Сортировка Минераловодского городского округа ООО "Сортировка и переработка"	13,8	18,9	1,1	Полигон ТКО Минераловодского городского округа, ООО "Арго" (26-00015-З-00731-110920113)	14,7	0,3	-	-	-
2024	Зона 2	Предгорный район, Винсадский сельсовет	2,8	-	-	-	Мусоросортировочная станция при МСЗ г. Пятигорск	2,8	25,3	1,3	-	-	-	МСЗ г. Пятигорск АО "Пятигорский теплоэнергетический комплекс"	1,4	0,0
2024	Зона 2	Предгорный район, Ессентукский сельсовет	4,5	-	-	-	Мусоросортировочная станция при МСЗ г. Пятигорск	4,5	72,6	4,1	-	-	-	МСЗ г. Пятигорск АО "Пятигорский теплоэнергетический комплекс"	4,4	0,0
2024	Зона 2	Предгорный район, Пашенский сельсовет	1,0	-	-	-	Перегрузочная сортировка г. Кисловодск ООО "Убираем природу"	1,0	17,0	0,1	Полигон ТКО Предгорного района, ООО "Арго" (26-00016-З-00731-110920113)	0,5	25,3	-	-	-
2024	Зона 2	Предгорный район, Новоблагодарненский сельсовет	1,0	-	-	-	Мусоросортировочная станция при МСЗ г. Пятигорск	1,0	33,4	0,1	-	-	-	МСЗ г. Пятигорск АО "Пятигорский теплоэнергетический комплекс"	0,5	0,0
2024	Зона 2	Предгорный район, Подкумский сельсовет	1,1	-	-	-	Перегрузочная сортировка г. Кисловодск ООО "Убираем природу"	1,1	23,5	0,3	Полигон ТКО Предгорного района, ООО "Арго" (26-00016-З-00731-110920113)	0,5	25,3	-	-	-
2024	Зона 2	Предгорный район, Пригородный сельсовет	0,9	-	-	-	Мусоросортировочная станция при МСЗ г. Пятигорск	0,9	46,8	0,4	-	-	-	МСЗ г. Пятигорск АО "Пятигорский теплоэнергетический комплекс"	0,4	0,0
2024	Зона 2	Предгорный район, Пятигорский сельсовет	1,7	-	-	-	Сортировка Георгиевского городского округа ООО "Сфера-Н"	1,7	43,1	0,4	Полигон ТКО Георгиевского городского округа, ООО "Сфера-Н" (26-00018-З-00733-281114)	1,6	0,0	-	-	-
2024	Зона 2	Предгорный район, Суворовский сельсовет	7,1	-	-	-	Сортировка Предгорного района ООО "Сортировка и переработка"	7,1	39,2	0,5	Полигон ТКО Предгорного района, ООО "Арго" (26-00016-З-00731-110920113)	6,6	0,2	-	-	-
2024	Зона 2	Предгорный район, Тельмановский сельсовет	1,2	-	-	-	Сортировка Предгорного района ООО "Сортировка и переработка"	1,2	29,3	0,1	Полигон ТКО Предгорного района, ООО "Арго" (26-00016-З-00731-110920113)	1,1	0,2	-	-	-
2024	Зона 2	Предгорный район, Этокский сельсовет	33,4	-	-	-	Мусоросортировочная станция при МСЗ г. Пятигорск	33,4	22,0	16,0	-	-	-	МСЗ г. Пятигорск АО "Пятигорский теплоэнергетический комплекс"	17,4	0,0
2024	Зона 2	Предгорный район, Юцкий сельсовет	2,8	-	-	-	Мусоросортировочная станция при МСЗ г. Пятигорск	2,8	41,7	1,4	-	-	-	МСЗ г. Пятигорск АО "Пятигорский теплоэнергетический комплекс"	1,5	0,0
2024	Зона 2	Предгорный район, Яснополянский сельсовет	1,1	-	-	-	Сортировка Предгорного района ООО "Сортировка и переработка"	1,1	30,3	0,1	Полигон ТКО Предгорного района, ООО "Арго" (26-00016-З-00731-110920113)	1,0	0,2	-	-	-
2024	Зона 2	Предгорный район, сельское поселение посёлок Мирный	0,4	-	-	-	Перегрузочная сортировка г. Кисловодск ООО "Убираем природу"	0,4	5,7	0,2	Полигон ТКО Предгорного района, ООО "Арго" (26-00016-З-00731-110920113)	0,2	35,5	-	-	-
2024	Зона 2	Предгорный район, сельское поселение Станица Бекешевская	0,7	-	-	-	Сортировка Предгорного района ООО "Сортировка и переработка"	0,7	49,9	0,1	Полигон ТКО Предгорного района, ООО "Арго" (26-00016-З-00731-110920113)	0,7	0,2	-	-	-
2024	Зона 2	Предгорный район, сельское поселение Станица Боргустанская	1,0	-	-	-	Сортировка Предгорного района ООО "Сортировка и переработка"	1,0	29,4	0,1	Полигон ТКО Предгорного района, ООО "Арго" (26-00016-З-00731-110920113)	0,9	0,2	-	-	-
2024	Зона 2	Советский городской округ	22,3	-	-	-	Сортировка Советского городского округа, «Советский зональный центр», ООО "СУО"	22,3	41,1	1,4	Комплекс Советского городского округа, «Советский зональный центр», ООО "СУО" (26-00024-З-00086-090118)	20,7	0,0	-	-	-
2024	Зона 2	Степновский район, Богдановский сельсовет	0,5	Мусороперегрузочная станция ТКО без элементов сортировки (Курский район)	0,5	78,2	Сортировка Советского городского округа, «Советский зональный центр», ООО "СУО"	0,5	70,8	0,0	Комплекс Советского городского округа, «Советский зональный центр», ООО "СУО" (26-00024-З-00086-090118)	0,5	0,0	-	-	-
2024	Зона 2	Степновский район, Варениковский сельсовет	0,4	Мусороперегрузочная станция ТКО без элементов сортировки (Курский район)	0,4	63,1	Сортировка Советского городского округа, «Советский зональный центр», ООО "СУО"	0,4	70,8	0,0	Комплекс Советского городского округа, «Советский зональный центр», ООО "СУО" (26-00024-З-00086-090118)	0,4	0,0	-	-	-
2024	Зона 2	Степновский район, Верхнестепновский сельсовет	0,5	Мусороперегрузочная станция ТКО без элементов сортировки (Курский район)	0,5	35,9	Сортировка Советского городского округа, «Советский зональный центр», ООО "СУО"	0,5	70,8	0,0	Комплекс Советского городского округа, «Советский зональный центр», ООО "СУО" (26-00024-З-00086-090118)	0,5	0,0	-	-	-
2024	Зона 2	Степновский район, Иргаклинский сельсовет	1,1	Мусороперегрузочная станция ТКО без элементов сортировки (Курский район)	1,1	73,5	Сортировка Советского городского округа, «Советский зональный центр», ООО "СУО"	1,1	70,8	0,1	Комплекс Советского городского округа, «Советский зональный центр», ООО "СУО" (26-00024-З-00086-090118)	1,1	0,0	-	-	-
2024	Зона 2	Степновский район, Ольгинский сельсовет	0,7	Мусороперегрузочная станция ТКО без элементов сортировки (Курский район)	0,7	38,0	Сортировка Советского городского округа, «Советский зональный центр», ООО "СУО"	0,7	70,8	0,0	Комплекс Советского городского округа, «Советский зональный центр», ООО "СУО" (26-00024-З-00086-090118)	0,6	0,0	-	-	-
2024	Зона 2	Степновский район, Степновский сельсовет	2,2	Мусороперегрузочная станция ТКО без элементов сортировки (Курский район)	2,2	58,3	Сортировка Советского городского округа, «Советский зональный центр», ООО "СУО"	2,2	70,8	0,2	Комплекс Советского городского округа, «Советский зональный центр», ООО "СУО" (26-00024-З-00086-090118)	2,1	0,0	-	-	-
2024	Зона 2	Степновский район, сельское поселение Село Соломенское	0,6	Мусороперегрузочная станция ТКО без элементов сортировки (Курский район)	0,6	22,9	Сортировка Советского городского округа, «Советский зональный центр», ООО "СУО"	0,6	70,8	0,0	Комплекс Советского городского округа, «Советский зональный центр», ООО "СУО" (26-00024-З-00086-090118)	0,6	0,0	-	-	-
2024	Зона 3	Александровский район, Александровский сельсовет	11,2	-	-	-	Мусоросортировочная станция Александровский район	11,2	24,0	4,7	Полигон ТКО Благодарненского городского округа, ООО "Экант" (26-00025-З-00006-090118)	6,5	64,9	-	-	-
2024	Зона 3	Александровский район, Калиновский сельсовет	0,2	-	-	-	Мусоросортировочная станция Александровский район	0,2	38,2	0,1	Полигон ТКО Благодарненского городского округа, ООО "Экант" (26-00025-З-00006-090118)	0,1	64,9	-	-	-
2024	Зона 3	Александровский район, Калиновский сельсовет	0,7	-	-	-	Сортировка Благодарненского городского округа ООО "Зеленград"	0,7	90,3	0,1	Полигон ТКО Благодарненского городского округа, ООО "Экант" (26-00025-З-00006-090118)	0,7	0,1	-	-	-
2024	Зона 3	Александровский район, Круглолесский сельсовет	1,0	-	-	-	Мусоросортировочная станция Александровский район	1,0	18,7	0,4	Полигон ТКО Благодарненского городского округа, ООО "Экант" (26-00025-З-00006-090118)	0,6	64,9	-	-	-

1	2	3	4	5	6	7	8	9	10	11	12	13	14	15	16	17
2024	Зона 3	Александровский район, Новоалексеевский сельсовет	0,5	-	-	-	Мусоросортировочная станция Александровский район	0,5	49,7	0,2	Полигон ТКО Благодарненского городского округа, ООО "Эдлат" (26-00025-3-00006-090118)	0,3	64,9	-	-	-
2024	Зона 3	Александровский район, Сабланский сельсовет	1,0	-	-	-	Мусоросортировочная станция Александровский район	1,0	48,3	0,4	Полигон ТКО Благодарненского городского округа, ООО "Эдлат" (26-00025-3-00006-090118)	0,6	64,9	-	-	-
2024	Зона 3	Александровский район, Средненский сельсовет	0,3	-	-	-	Мусоросортировочная станция Александровский район	0,3	57,0	0,1	Полигон ТКО Благодарненского городского округа, ООО "Эдлат" (26-00025-3-00006-090118)	0,2	64,9	-	-	-
2024	Зона 3	Александровский район, сельское поселение Село Грушевское	0,7	-	-	-	Сортировка Благодарненского городского округа ООО "Эко-город"	0,7	62,9	0,0	Полигон ТКО Благодарненского городского округа, ООО "Эдлат" (26-00025-3-00006-090118)	0,6	0,1	-	-	-
2024	Зона 3	Александровский район, сельское поселение Село Сапрыкое	0,8	-	-	-	Мусоросортировочная станция Александровский район	0,8	37,0	0,3	Полигон ТКО Благодарненского городского округа, ООО "Эдлат" (26-00025-3-00006-090118)	0,5	64,9	-	-	-
2024	Зона 3	Благодарненский городской округ	21,9	-	-	-	Сортировка Благодарненского городского округа ООО "Эко-город"	21,9	28,7	1,5	Полигон ТКО Благодарненского городского округа, ООО "Эдлат" (26-00025-3-00006-090118)	20,4	0,1	-	-	-
2024	Зона 3	Новоселицкий район, Журавский сельсовет	0,9	-	-	-	Сортировка Благодарненского городского округа ООО "Эко-город"	0,9	42,6	0,1	Полигон ТКО Благодарненского городского округа, ООО "Эдлат" (26-00025-3-00006-090118)	0,8	0,1	-	-	-
2024	Зона 3	Новоселицкий район, Новоалексеевский сельсовет	0,4	-	-	-	Сортировка Благодарненского городского округа ООО "Эко-город"	0,4	37,4	0,0	Полигон ТКО Благодарненского городского округа, ООО "Эдлат" (26-00025-3-00006-090118)	0,4	0,1	-	-	-
2024	Зона 3	Новоселицкий район, сельское поселение Село Долинское	0,6	-	-	-	Сортировка Благодарненского городского округа ООО "Эко-город"	0,6	81,8	0,0	Полигон ТКО Благодарненского городского округа, ООО "Эдлат" (26-00025-3-00006-090118)	0,5	0,1	-	-	-
2024	Зона 3	Новоселицкий район, сельское поселение Село Китаевское	0,7	-	-	-	Сортировка Благодарненского городского округа ООО "Эко-город"	0,7	51,0	0,0	Полигон ТКО Благодарненского городского округа, ООО "Эдлат" (26-00025-3-00006-090118)	0,6	0,1	-	-	-
2024	Зона 3	Новоселицкий район, сельское поселение Село Новоселицкое	2,3	-	-	-	Сортировка Благодарненского городского округа ООО "Эко-город"	2,3	75,1	0,2	Полигон ТКО Благодарненского городского округа, ООО "Эдлат" (26-00025-3-00006-090118)	2,1	0,1	-	-	-
2024	Зона 3	Новоселицкий район, сельское поселение Село Подвисное	0,5	-	-	-	Сортировка Благодарненского городского округа ООО "Эко-город"	0,5	52,2	0,0	Полигон ТКО Благодарненского городского округа, ООО "Эдлат" (26-00025-3-00006-090118)	0,5	0,1	-	-	-
2024	Зона 3	Новоселицкий район, сельское поселение Село Черновское	1,7	-	-	-	Сортировка Благодарненского городского округа ООО "Эко-город"	1,7	81,9	0,1	Полигон ТКО Благодарненского городского округа, ООО "Эдлат" (26-00025-3-00006-090118)	1,5	0,1	-	-	-
2024	Зона 3	Новоселицкий район, сельское поселение Шелкин	0,2	-	-	-	Сортировка Благодарненского городского округа ООО "Эко-город"	0,2	34,2	0,0	Полигон ТКО Благодарненского городского округа, ООО "Эдлат" (26-00025-3-00006-090118)	0,2	0,1	-	-	-
2024	Зона 4	Арзгирский район, Арзгирский сельсовет	6,3	-	-	-	Сортировка при полигоне ТКО г. Буденновск	6,3	97,8	0,4	Полигон ТКО г. Буденновск, ООО "Комбинат Благоустройства" (26-00019-3-01028-181215)	5,9	0,0	-	-	-
2024	Зона 4	Арзгирский район, Новоромановский сельсовет	0,4	-	-	-	Сортировка при полигоне ТКО г. Буденновск	0,4	73,3	0,0	Полигон ТКО г. Буденновск, ООО "Комбинат Благоустройства" (26-00019-3-01028-181215)	0,4	0,0	-	-	-
2024	Зона 4	Арзгирский район, Чернойский сельсовет	0,4	-	-	-	Сортировка при полигоне ТКО г. Буденновск	0,4	102,8	0,0	Полигон ТКО г. Буденновск, ООО "Комбинат Благоустройства" (26-00019-3-01028-181215)	0,4	0,0	-	-	-
2024	Зона 4	Арзгирский район, сельское поселение Село Каменная Балка	0,2	-	-	-	Сортировка при полигоне ТКО г. Буденновск	0,2	110,8	0,0	Полигон ТКО г. Буденновск, ООО "Комбинат Благоустройства" (26-00019-3-01028-181215)	0,2	0,0	-	-	-
2024	Зона 4	Арзгирский район, сельское поселение Село Петропавловское	0,6	-	-	-	Сортировка при полигоне ТКО г. Буденновск	0,6	52,2	0,0	Полигон ТКО г. Буденновск, ООО "Комбинат Благоустройства" (26-00019-3-01028-181215)	0,5	0,0	-	-	-
2024	Зона 4	Арзгирский район, сельское поселение Село Родионовское	0,3	-	-	-	Сортировка при полигоне ТКО г. Буденновск	0,3	94,8	0,0	Полигон ТКО г. Буденновск, ООО "Комбинат Благоустройства" (26-00019-3-01028-181215)	0,3	0,0	-	-	-
2024	Зона 4	Арзгирский район, сельское поселение Село Садовое	0,4	-	-	-	Сортировка при полигоне ТКО г. Буденновск	0,4	100,6	0,0	Полигон ТКО г. Буденновск, ООО "Комбинат Благоустройства" (26-00019-3-01028-181215)	0,4	0,0	-	-	-
2024	Зона 4	Арзгирский район, сельское поселение Село Серафимовское	0,5	-	-	-	Сортировка при полигоне ТКО г. Буденновск	0,5	116,3	0,0	Полигон ТКО г. Буденновск, ООО "Комбинат Благоустройства" (26-00019-3-01028-181215)	0,5	0,0	-	-	-
2024	Зона 4	Буденновский район, Арпатовский сельсовет	0,4	-	-	-	Сортировка при полигоне ТКО г. Буденновск	0,4	37,1	0,0	Полигон ТКО г. Буденновск, ООО "Комбинат Благоустройства" (26-00019-3-01028-181215)	0,4	0,0	-	-	-
2024	Зона 4	Буденновский район, Искровский сельсовет	0,6	-	-	-	Сортировка при полигоне ТКО г. Буденновск	0,6	40,9	0,0	Полигон ТКО г. Буденновск, ООО "Комбинат Благоустройства" (26-00019-3-01028-181215)	0,6	0,0	-	-	-
2024	Зона 4	Буденновский район, Краснооктябрьский сельсовет	0,5	-	-	-	Сортировка при полигоне ТКО г. Буденновск	0,5	31,0	0,0	Полигон ТКО г. Буденновск, ООО "Комбинат Благоустройства" (26-00019-3-01028-181215)	0,4	0,0	-	-	-
2024	Зона 4	Буденновский район, Новоалексеевский сельсовет	0,8	-	-	-	Сортировка при полигоне ТКО г. Буденновск	0,8	36,6	0,1	Полигон ТКО г. Буденновск, ООО "Комбинат Благоустройства" (26-00019-3-01028-181215)	0,7	0,0	-	-	-
2024	Зона 4	Буденновский район, Орловский сельсовет	1,3	-	-	-	Сортировка при полигоне ТКО г. Буденновск	1,3	29,6	0,1	Полигон ТКО г. Буденновск, ООО "Комбинат Благоустройства" (26-00019-3-01028-181215)	1,2	0,0	-	-	-
2024	Зона 4	Буденновский район, Полтавский сельсовет	2,4	-	-	-	Сортировка при полигоне ТКО г. Буденновск	2,4	36,5	0,2	Полигон ТКО г. Буденновск, ООО "Комбинат Благоустройства" (26-00019-3-01028-181215)	2,3	0,0	-	-	-
2024	Зона 4	Буденновский район, Преображенский сельсовет	0,6	-	-	-	Сортировка при полигоне ТКО г. Буденновск	0,6	30,5	0,0	Полигон ТКО г. Буденновск, ООО "Комбинат Благоустройства" (26-00019-3-01028-181215)	0,6	0,0	-	-	-
2024	Зона 4	Буденновский район, Старозубовский сельсовет	2,4	-	-	-	Сортировка при полигоне ТКО г. Буденновск	2,4	45,9	0,2	Полигон ТКО г. Буденновск, ООО "Комбинат Благоустройства" (26-00019-3-01028-181215)	2,2	0,0	-	-	-
2024	Зона 4	Буденновский район, Терский сельсовет	0,5	-	-	-	Сортировка при полигоне ТКО г. Буденновск	0,5	63,3	0,0	Полигон ТКО г. Буденновск, ООО "Комбинат Благоустройства" (26-00019-3-01028-181215)	0,5	0,0	-	-	-

1	2	3	4	5	6	7	8	9	10	11	12	13	14	15	16	17
2024	Зона 4	Буденновский район, Тонуэльский сельсовет	0,7	-	-	-	Сортировка при полигоне ТКО г. Буденновск	0,7	74,0	0,0	Полигон ТКО г. Буденновск, ООО "Комбинат Благоустройства" (26-00019-3-01028-181215)	0,0	0,0	-	-	-
2024	Зона 4	Буденновский район, городское поселение Буденновск	35,2	-	-	-	Сортировка при полигоне ТКО г. Буденновск	35,2	13,5	2,3	Полигон ТКО г. Буденновск, ООО "Комбинат Благоустройства" (26-00019-3-01028-181215)	32,7	0,0	-	-	-
2024	Зона 4	Буденновский район, сельское поселение Село Архангельское	1,4	-	-	-	Сортировка при полигоне ТКО г. Буденновск	1,4	40,4	0,1	Полигон ТКО г. Буденновск, ООО "Комбинат Благоустройства" (26-00019-3-01028-181215)	1,3	0,0	-	-	-
2024	Зона 4	Буденновский район, сельское поселение Село Прасковья	3,9	-	-	-	Сортировка при полигоне ТКО г. Буденновск	3,9	35,6	0,3	Полигон ТКО г. Буденновск, ООО "Комбинат Благоустройства" (26-00019-3-01028-181215)	3,7	0,0	-	-	-
2024	Зона 4	Буденновский район, сельское поселение Село Толстово-Васюковское	0,4	-	-	-	Сортировка при полигоне ТКО г. Буденновск	0,4	34,9	0,0	Полигон ТКО г. Буденновск, ООО "Комбинат Благоустройства" (26-00019-3-01028-181215)	0,4	0,0	-	-	-
2024	Зона 4	Левокумский район, Бурсун-Маджарский сельсовет	0,9	-	-	-	Сортировка при полигоне ТКО г. Буденновск	0,9	41,6	0,1	Полигон ТКО г. Буденновск, ООО "Комбинат Благоустройства" (26-00019-3-01028-181215)	0,9	0,0	-	-	-
2024	Зона 4	Левокумский район, Величаевский сельсовет	1,5	-	-	-	Сортировка при полигоне ТКО г. Буденновск	1,5	125,1	0,1	Полигон ТКО г. Буденновск, ООО "Комбинат Благоустройства" (26-00019-3-01028-181215)	1,4	0,0	-	-	-
2024	Зона 4	Левокумский район, Владимировский сельсовет	0,7	-	-	-	Сортировка при полигоне ТКО г. Буденновск	0,7	77,0	0,0	Полигон ТКО г. Буденновск, ООО "Комбинат Благоустройства" (26-00019-3-01028-181215)	0,6	0,0	-	-	-
2024	Зона 4	Левокумский район, Зеркинский сельсовет	0,4	-	-	-	Сортировка при полигоне ТКО г. Буденновск	0,4	40,2	0,0	Полигон ТКО г. Буденновск, ООО "Комбинат Благоустройства" (26-00019-3-01028-181215)	0,4	0,0	-	-	-
2024	Зона 4	Левокумский район, Николо-Александровский сельсовет	0,6	-	-	-	Сортировка при полигоне ТКО г. Буденновск	0,6	85,3	0,0	Полигон ТКО г. Буденновск, ООО "Комбинат Благоустройства" (26-00019-3-01028-181215)	0,6	0,0	-	-	-
2024	Зона 4	Левокумский район, Турксадский сельсовет	0,6	-	-	-	Сортировка при полигоне ТКО г. Буденновск	0,6	130,8	0,0	Полигон ТКО г. Буденновск, ООО "Комбинат Благоустройства" (26-00019-3-01028-181215)	0,5	0,0	-	-	-
2024	Зона 4	Левокумский район, сельское поселение Новокумский	0,5	-	-	-	Сортировка при полигоне ТКО г. Буденновск	0,5	59,8	0,0	Полигон ТКО г. Буденновск, ООО "Комбинат Благоустройства" (26-00019-3-01028-181215)	0,5	0,0	-	-	-
2024	Зона 4	Левокумский район, сельское поселение Село Левокумское	3,6	-	-	-	Сортировка при полигоне ТКО г. Буденновск	3,6	63,3	0,2	Полигон ТКО г. Буденновск, ООО "Комбинат Благоустройства" (26-00019-3-01028-181215)	3,3	0,0	-	-	-
2024	Зона 4	Левокумский район, сельское поселение Село Правокумское	1,2	-	-	-	Сортировка при полигоне ТКО г. Буденновск	1,2	64,2	0,1	Полигон ТКО г. Буденновск, ООО "Комбинат Благоустройства" (26-00019-3-01028-181215)	1,1	0,0	-	-	-
2024	Зона 4	Левокумский район, сельское поселение Село Приозерское	0,5	-	-	-	Сортировка при полигоне ТКО г. Буденновск	0,5	125,1	0,0	Полигон ТКО г. Буденновск, ООО "Комбинат Благоустройства" (26-00019-3-01028-181215)	0,5	0,0	-	-	-
2024	Зона 4	Левокумский район, сельское поселение Село Урожайное	1,1	-	-	-	Сортировка при полигоне ТКО г. Буденновск	1,1	76,0	0,1	Полигон ТКО г. Буденновск, ООО "Комбинат Благоустройства" (26-00019-3-01028-181215)	1,0	0,0	-	-	-
2024	Зона 4	Нефтекумский городской округ	20,7	-	-	-	Сортировка при полигоне ТКО г. Буденновск	20,7	103,9	1,4	Полигон ТКО г. Буденновск, ООО "Комбинат Благоустройства" (26-00019-3-01028-181215)	19,2	0,0	-	-	-
2025	Зона 1	Алексеевский район, Ангурский сельсовет	0,4	Мусороперегрузочная станция ТКО без элементов сортировки (Ипатовский городской округ)	0,4	39,7	Мусоросортировочный комплекс ТКО межмуниципального зонального центра "Светлоград"	0,4	65,6	0,2	Полигон ТКО Петровского городского округа, ООО "Эко-Сити" (26-00020-ХЗ-00321-080616)	0,1	0,3	-	-	-
2025	Зона 1	Алексеевский район, Дербетовский сельсовет	0,5	Мусороперегрузочная станция ТКО без элементов сортировки (Ипатовский городской округ)	0,5	36,0	Мусоросортировочный комплекс ТКО межмуниципального зонального центра "Светлоград"	0,5	65,6	0,3	Полигон ТКО Петровского городского округа, ООО "Эко-Сити" (26-00020-ХЗ-00321-080616)	0,2	0,3	-	-	-
2025	Зона 1	Алексеевский район, сельское поселение Село Алексеевское	0,5	Мусороперегрузочная станция ТКО без элементов сортировки (Ипатовский городской округ)	0,5	73,8	Мусоросортировочный комплекс ТКО межмуниципального зонального центра "Светлоград"	0,5	65,6	0,3	Полигон ТКО Петровского городского округа, ООО "Эко-Сити" (26-00020-ХЗ-00321-080616)	0,2	0,3	-	-	-
2025	Зона 1	Алексеевский район, сельское поселение Село Белые Копаны	0,2	Мусороперегрузочная станция ТКО без элементов сортировки (Ипатовский городской округ)	0,2	77,1	Мусоросортировочный комплекс ТКО межмуниципального зонального центра "Светлоград"	0,2	65,6	0,1	Полигон ТКО Петровского городского округа, ООО "Эко-Сити" (26-00020-ХЗ-00321-080616)	0,1	0,3	-	-	-
2025	Зона 1	Алексеевский район, сельское поселение Село Ветлановское	0,5	Мусороперегрузочная станция ТКО без элементов сортировки (Ипатовский городской округ)	0,5	88,8	Мусоросортировочный комплекс ТКО межмуниципального зонального центра "Светлоград"	0,5	65,6	0,3	Полигон ТКО Петровского городского округа, ООО "Эко-Сити" (26-00020-ХЗ-00321-080616)	0,2	0,3	-	-	-
2025	Зона 1	Алексеевский район, сельское поселение Село Вознесенское	0,6	Мусороперегрузочная станция ТКО без элементов сортировки (Ипатовский городской округ)	0,6	75,4	Мусоросортировочный комплекс ТКО межмуниципального зонального центра "Светлоград"	0,6	65,6	0,4	Полигон ТКО Петровского городского округа, ООО "Эко-Сити" (26-00020-ХЗ-00321-080616)	0,2	0,3	-	-	-
2025	Зона 1	Алексеевский район, сельское поселение Село Дивное	5,9	Мусороперегрузочная станция ТКО без элементов сортировки (Ипатовский городской округ)	5,9	67,9	Мусоросортировочный комплекс ТКО межмуниципального зонального центра "Светлоград"	5,9	65,6	3,7	Полигон ТКО Петровского городского округа, ООО "Эко-Сити" (26-00020-ХЗ-00321-080616)	2,3	0,3	-	-	-
2025	Зона 1	Алексеевский район, сельское поселение Село Киевка	0,5	Мусороперегрузочная станция ТКО без элементов сортировки (Ипатовский городской округ)	0,5	88,9	Мусоросортировочный комплекс ТКО межмуниципального зонального центра "Светлоград"	0,5	65,6	0,3	Полигон ТКО Петровского городского округа, ООО "Эко-Сити" (26-00020-ХЗ-00321-080616)	0,2	0,3	-	-	-
2025	Зона 1	Алексеевский район, сельское поселение Село Малая Джалга	0,3	Мусороперегрузочная станция ТКО без элементов сортировки (Ипатовский городской округ)	0,3	73,6	Мусоросортировочный комплекс ТКО межмуниципального зонального центра "Светлоград"	0,3	65,6	0,2	Полигон ТКО Петровского городского округа, ООО "Эко-Сити" (26-00020-ХЗ-00321-080616)	0,1	0,3	-	-	-
2025	Зона 1	Алексеевский район, сельское поселение Село Малыгинское	0,6	Мусороперегрузочная станция ТКО без элементов сортировки (Ипатовский городской округ)	0,6	78,5	Мусоросортировочный комплекс ТКО межмуниципального зонального центра "Светлоград"	0,6	65,6	0,4	Полигон ТКО Петровского городского округа, ООО "Эко-Сити" (26-00020-ХЗ-00321-080616)	0,2	0,3	-	-	-
2025	Зона 1	Алексеевский район, сельское поселение Село Рагули	0,6	Мусороперегрузочная станция ТКО без элементов сортировки (Ипатовский городской округ)	0,6	91,2	Мусоросортировочный комплекс ТКО межмуниципального зонального центра "Светлоград"	0,6	65,6	0,4	Полигон ТКО Петровского городского округа, ООО "Эко-Сити" (26-00020-ХЗ-00321-080616)	0,2	0,3	-	-	-
2025	Зона 1	Городской округ Город Ставрополь, Ленинский район	75,3	-	-	-	Мусоросортировочный комплекс ТКО межмуниципального зонального центра "Нижнерусский"	75,3	55,5	36,7	Полигон ТКО Шпаковского района, ООО "Эко-Сити" (26-00004-ХЗ-00593-250914)	36,7	0,0	-	-	-
2025	Зона 1	Городской округ Город Ставрополь, Октябрьский район	70,0	-	-	-	Мусоросортировочный комплекс ТКО межмуниципального зонального центра "Нижнерусский"	70,0	54,8	35,0	Полигон ТКО Шпаковского района, ООО "Эко-Сити" (26-00004-ХЗ-00593-250914)	35,0	0,0	-	-	-
2025	Зона 1	Городской округ Город Ставрополь, Промышленный район	129,3	-	-	-	Мусоросортировочный комплекс ТКО межмуниципального зонального центра "Нижнерусский"	129,3	51,2	64,6	Полигон ТКО Шпаковского района, ООО "Эко-Сити" (26-00004-ХЗ-00593-250914)	64,6	0,0	-	-	-

1	2	3	4	5	6	7	8	9	10	11	12	13	14	15	16	17
2025	Зона 1	Гречевский район, Грачевский сельсовет	2,1	-	-	-	Мусоросортировочный комплекс ТКО межмуниципального зонального центра "Донской"	2,1	114,1	1,3	Перспективный полигон ТКО межмуниципального зонального центра "Донской"	0,9	0,0	-	-	-
2025	Зона 1	Гречевский район, Красный сельсовет	0,7	-	-	-	Мусоросортировочный комплекс ТКО межмуниципального зонального центра "Светлоград"	0,7	74,5	0,4	Полигон ТКО Петровского городского округа, ООО "Эко-Сити" (26-00020-ХЗ-00321-080616)	0,2	0,3	-	-	-
2025	Зона 1	Гречевский район, Кутузовский сельсовет	1,7	-	-	-	Мусоросортировочный комплекс ТКО межмуниципального зонального центра "Донской"	1,7	80,8	1,0	Перспективный полигон ТКО межмуниципального зонального центра "Донской"	0,7	0,0	-	-	-
2025	Зона 1	Гречевский район, Сергиевский сельсовет	0,8	-	-	-	Мусоросортировочный комплекс ТКО межмуниципального зонального центра "Светлоград"	0,8	110,0	0,5	Полигон ТКО Петровского городского округа, ООО "Эко-Сити" (26-00020-ХЗ-00321-080616)	0,3	0,3	-	-	-
2025	Зона 1	Гречевский район, Смоленский сельсовет	1,4	-	-	-	Мусоросортировочный комплекс ТКО межмуниципального зонального центра "Светлоград"	1,4	83,9	0,9	Полигон ТКО Петровского городского округа, ООО "Эко-Сити" (26-00020-ХЗ-00321-080616)	0,5	0,3	-	-	-
2025	Зона 1	Гречевский район, Старомарьевский сельсовет	1,9	-	-	-	Мусоросортировочный комплекс ТКО межмуниципального зонального центра "Новоалександровский"	1,9	66,4	1,0	Полигон ТКО Шпаковского района, ООО "Эко-Сити" (26-00004-ХЗ-00593-250914)	1,0	0,0	-	-	-
2025	Зона 1	Гречевский район, сельское поселение Село Башпатар	1,1	-	-	-	Мусоросортировочный комплекс ТКО межмуниципального зонального центра "Светлоград"	1,1	83,1	0,7	Полигон ТКО Петровского городского округа, ООО "Эко-Сити" (26-00020-ХЗ-00321-080616)	0,4	0,3	-	-	-
2025	Зона 1	Гречевский район, сельское поселение Село Тугулуш	0,6	-	-	-	Мусоросортировочный комплекс ТКО межмуниципального зонального центра "Донской"	0,6	72,5	0,4	Перспективный полигон ТКО межмуниципального зонального центра "Донской"	0,2	0,0	-	-	-
2025	Зона 1	Изобильненский городской округ	33,5	-	-	-	Мусоросортировочный комплекс ТКО межмуниципального зонального центра "Донской"	33,5	44,4	20,1	Перспективный полигон ТКО межмуниципального зонального центра "Донской"	13,4	0,0	-	-	-
2025	Зона 1	Ипатовский городской округ	23,9	Мусоросортировочная станция ТКО без элементов сортировки (Ипатовский городской округ)	23,9	34,5	Мусоросортировочный комплекс ТКО межмуниципального зонального центра "Светлоград"	23,9	65,6	14,8	Полигон ТКО Петровского городского округа, ООО "Эко-Сити" (26-00020-ХЗ-00321-080616)	9,1	0,3	-	-	-
2025	Зона 1	Красногвардейский район, Кондуковский сельсовет	0,4	-	-	-	Мусоросортировочный комплекс ТКО межмуниципального зонального центра "Новоалександровский"	0,4	76,5	0,2	Перспективный полигон ТКО межмуниципального зонального центра "Новоалександровский"	0,2	0,0	-	-	-
2025	Зона 1	Красногвардейский район, Мацинский сельсовет	0,3	-	-	-	Мусоросортировочный комплекс ТКО межмуниципального зонального центра "Новоалександровский"	0,3	71,2	0,2	Перспективный полигон ТКО межмуниципального зонального центра "Новоалександровский"	0,1	0,0	-	-	-
2025	Зона 1	Красногвардейский район, Приволжский сельсовет	0,9	-	-	-	Мусоросортировочный комплекс ТКО межмуниципального зонального центра "Новоалександровский"	0,9	88,6	0,5	Перспективный полигон ТКО межмуниципального зонального центра "Новоалександровский"	0,4	0,0	-	-	-
2025	Зона 1	Красногвардейский район, Родыковский сельсовет	0,5	-	-	-	Мусоросортировочный комплекс ТКО межмуниципального зонального центра "Новоалександровский"	0,5	114,9	0,3	Перспективный полигон ТКО межмуниципального зонального центра "Новоалександровский"	0,2	0,0	-	-	-
2025	Зона 1	Красногвардейский район, Штурмовский сельсовет	0,3	-	-	-	Мусоросортировочный комплекс ТКО межмуниципального зонального центра "Новоалександровский"	0,3	81,3	0,2	Перспективный полигон ТКО межмуниципального зонального центра "Новоалександровский"	0,1	0,0	-	-	-
2025	Зона 1	Красногвардейский район, сельское поселение Село Дмитриевское	0,9	-	-	-	Мусоросортировочный комплекс ТКО межмуниципального зонального центра "Новоалександровский"	0,9	104,1	0,5	Перспективный полигон ТКО межмуниципального зонального центра "Новоалександровский"	0,3	0,0	-	-	-
2025	Зона 1	Красногвардейский район, сельское поселение Село Красногвардейское	6,9	-	-	-	Мусоросортировочный комплекс ТКО межмуниципального зонального центра "Новоалександровский"	6,9	74,3	4,1	Перспективный полигон ТКО межмуниципального зонального центра "Новоалександровский"	3,7	0,0	-	-	-
2025	Зона 1	Красногвардейский район, сельское поселение Село Ладовская Балка	1,2	-	-	-	Мусоросортировочный комплекс ТКО межмуниципального зонального центра "Новоалександровский"	1,2	45,1	0,7	Перспективный полигон ТКО межмуниципального зонального центра "Новоалександровский"	0,5	0,0	-	-	-
2025	Зона 1	Красногвардейский район, сельское поселение Село Новоалександровское	0,4	-	-	-	Мусоросортировочный комплекс ТКО межмуниципального зонального центра "Новоалександровский"	0,4	48,1	0,3	Перспективный полигон ТКО межмуниципального зонального центра "Новоалександровский"	0,2	0,0	-	-	-
2025	Зона 1	Красногвардейский район, сельское поселение Село Покровское	0,3	-	-	-	Мусоросортировочный комплекс ТКО межмуниципального зонального центра "Новоалександровский"	0,3	77,2	0,3	Перспективный полигон ТКО межмуниципального зонального центра "Новоалександровский"	0,2	0,0	-	-	-
2025	Зона 1	Красногвардейский район, сельское поселение Село Преградное	0,9	-	-	-	Мусоросортировочный комплекс ТКО межмуниципального зонального центра "Новоалександровский"	0,9	77,7	0,5	Перспективный полигон ТКО межмуниципального зонального центра "Новоалександровский"	0,4	0,0	-	-	-
2025	Зона 1	Новоалександровский городской округ	26,0	-	-	-	Мусоросортировочный комплекс ТКО межмуниципального зонального центра "Новоалександровский"	26,0	34,3	15,6	Перспективный полигон ТКО межмуниципального зонального центра "Новоалександровский"	10,4	0,0	-	-	-
2025	Зона 1	Петровский городской округ	28,0	-	-	-	Мусоросортировочный комплекс ТКО межмуниципального зонального центра "Светлоград"	28,0	38,4	17,4	Полигон ТКО Петровского городского округа, ООО "Эко-Сити" (26-00020-ХЗ-00321-080616)	10,0	0,3	-	-	-
2025	Зона 1	Труновский район, Белокаменский сельсовет	1,6	-	-	-	Мусоросортировочный комплекс ТКО межмуниципального зонального центра "Донской"	1,6	53,2	1,0	Перспективный полигон ТКО межмуниципального зонального центра "Донской"	0,6	0,0	-	-	-
2025	Зона 1	Труновский район, Донской сельсовет	6,4	-	-	-	Мусоросортировочный комплекс ТКО межмуниципального зонального центра "Донской"	6,4	32,7	7,9	Перспективный полигон ТКО межмуниципального зонального центра "Донской"	2,6	0,0	-	-	-
2025	Зона 1	Труновский район, Кировский сельсовет	0,7	-	-	-	Мусоросортировочный комплекс ТКО межмуниципального зонального центра "Донской"	0,7	57,4	0,4	Перспективный полигон ТКО межмуниципального зонального центра "Донской"	0,2	0,0	-	-	-
2025	Зона 1	Труновский район, Труновский сельсовет	1,5	-	-	-	Мусоросортировочный комплекс ТКО межмуниципального зонального центра "Донской"	1,5	47,3	0,9	Перспективный полигон ТКО межмуниципального зонального центра "Донской"	0,6	0,0	-	-	-
2025	Зона 1	Труновский район, сельское поселение Село Новая Кугульта	0,2	-	-	-	Мусоросортировочный комплекс ТКО межмуниципального зонального центра "Донской"	0,2	50,3	0,1	Перспективный полигон ТКО межмуниципального зонального центра "Донской"	0,1	0,0	-	-	-
2025	Зона 1	Труновский район, сельское поселение Село Подлесное	0,4	-	-	-	Мусоросортировочный комплекс ТКО межмуниципального зонального центра "Донской"	0,4	57,6	0,1	Перспективный полигон ТКО межмуниципального зонального центра "Донской"	0,2	0,0	-	-	-
2025	Зона 1	Туркменский район, Владимировский сельсовет	0,3	-	-	-	Мусоросортировочный комплекс ТКО межмуниципального зонального центра "Светлоград"	0,3	57,0	0,2	Полигон ТКО Петровского городского округа, ООО "Эко-Сити" (26-00020-ХЗ-00321-080616)	0,1	0,3	-	-	-
2025	Зона 1	Туркменский район, Кендро-Кулакский сельсовет	0,4	-	-	-	Мусоросортировочный комплекс ТКО межмуниципального зонального центра "Светлоград"	0,4	97,7	0,2	Полигон ТКО Петровского городского округа, ООО "Эко-Сити" (26-00020-ХЗ-00321-080616)	0,1	0,3	-	-	-

1	2	3	4	5	6	7	8	9	10	11	12	13	14	15	16	17
2025	Зона 1	Туркменский район, Красноармейский сельсовет	0,4	-	-	-	Мусоросортировочный комплекс ТКО межмуниципального зонального центра "Светлоград"	0,4	132,4	0,2	Полигон ТКО Петровского городского округа, ООО "Эко-Сити" (26-00020-Х3-00321-080616)	0,1	0,3	-	-	-
2025	Зона 1	Туркменский район, Кузнецово-Казанский сельсовет	0,3	-	-	-	Мусоросортировочный комплекс ТКО межмуниципального зонального центра "Светлоград"	0,3	72,5	0,2	Полигон ТКО Петровского городского округа, ООО "Эко-Сити" (26-00020-Х3-00321-080616)	0,1	0,3	-	-	-
2025	Зона 1	Туркменский район, Кукуйский сельсовет	0,7	-	-	-	Мусоросортировочный комплекс ТКО межмуниципального зонального центра "Светлоград"	0,7	95,4	0,4	Полигон ТКО Петровского городского округа, ООО "Эко-Сити" (26-00020-Х3-00321-080616)	0,3	0,3	-	-	-
2025	Зона 1	Туркменский район, Летнеставочный сельсовет	1,8	-	-	-	Мусоросортировочный комплекс ТКО межмуниципального зонального центра "Светлоград"	1,8	74,7	1,1	Полигон ТКО Петровского городского округа, ООО "Эко-Сити" (26-00020-Х3-00321-080616)	0,7	0,3	-	-	-
2025	Зона 1	Туркменский район, Новоатуарский сельсовет	0,2	-	-	-	Мусоросортировочный комплекс ТКО межмуниципального зонального центра "Светлоград"	0,2	106,7	0,2	Полигон ТКО Петровского городского округа, ООО "Эко-Сити" (26-00020-Х3-00321-080616)	0,1	0,3	-	-	-
2025	Зона 1	Туркменский район, Овощинский сельсовет	0,6	-	-	-	Мусоросортировочный комплекс ТКО межмуниципального зонального центра "Светлоград"	0,6	55,0	0,4	Полигон ТКО Петровского городского округа, ООО "Эко-Сити" (26-00020-Х3-00321-080616)	0,2	0,3	-	-	-
2025	Зона 1	Туркменский район, сельское поселение Село Кетуган	0,5	-	-	-	Мусоросортировочный комплекс ТКО межмуниципального зонального центра "Светлоград"	0,5	52,6	0,3	Полигон ТКО Петровского городского округа, ООО "Эко-Сити" (26-00020-Х3-00321-080616)	0,2	0,3	-	-	-
2025	Зона 1	Туркменский район, сельское поселение Село Кзыбудат	0,5	-	-	-	Мусоросортировочный комплекс ТКО межмуниципального зонального центра "Светлоград"	0,5	51,1	0,3	Полигон ТКО Петровского городского округа, ООО "Эко-Сити" (26-00020-Х3-00321-080616)	0,2	0,3	-	-	-
2025	Зона 1	Туркменский район, сельское поселение Село Малые Ягуры	0,5	-	-	-	Мусоросортировочный комплекс ТКО межмуниципального зонального центра "Светлоград"	0,5	72,2	0,3	Полигон ТКО Петровского городского округа, ООО "Эко-Сити" (26-00020-Х3-00321-080616)	0,2	0,3	-	-	-
2025	Зона 1	Шпаковский район, Верхнерусский сельсовет	2,6	-	-	-	Мусоросортировочный комплекс ТКО межмуниципального зонального центра "Нижнеусский"	2,6	38,0	1,3	Полигон ТКО Шпаковского района, ООО "Эко-Сити" (26-00004-Х3-00592-250914)	1,3	0,0	-	-	-
2025	Зона 1	Шпаковский район, Дубовский сельсовет	0,5	-	-	-	Мусоросортировочный комплекс ТКО межмуниципального зонального центра "Донской"	0,5	73,3	0,3	Перспективный полигон ТКО межмуниципального зонального центра "Донской"	0,2	0,0	-	-	-
2025	Зона 1	Шпаковский район, Дегтевский сельсовет	1,1	-	-	-	Мусоросортировочный комплекс ТКО межмуниципального зонального центра "Нижнеусский"	1,1	60,9	0,6	Полигон ТКО Шпаковского района, ООО "Эко-Сити" (26-00004-Х3-00592-250914)	0,6	0,0	-	-	-
2025	Зона 1	Шпаковский район, Казинский сельсовет	0,6	-	-	-	Мусоросортировочный комплекс ТКО межмуниципального зонального центра "Донской"	0,6	86,4	0,4	Перспективный полигон ТКО межмуниципального зонального центра "Донской"	0,3	0,0	-	-	-
2025	Зона 1	Шпаковский район, Надеждинский сельсовет	3,7	-	-	-	Мусоросортировочный комплекс ТКО межмуниципального зонального центра "Нижнеусский"	3,7	55,8	1,9	Полигон ТКО Шпаковского района, ООО "Эко-Сити" (26-00004-Х3-00592-250914)	1,9	0,0	-	-	-
2025	Зона 1	Шпаковский район, Полагайский сельсовет	1,8	-	-	-	Мусоросортировочный комплекс ТКО межмуниципального зонального центра "Донской"	1,8	64,7	1,0	Перспективный полигон ТКО межмуниципального зонального центра "Донской"	0,6	0,0	-	-	-
2025	Зона 1	Шпаковский район, Сангилевский сельсовет	0,9	-	-	-	Мусоросортировочный комплекс ТКО межмуниципального зонального центра "Донской"	0,9	85,8	0,5	Перспективный полигон ТКО межмуниципального зонального центра "Донской"	0,4	0,0	-	-	-
2025	Зона 1	Шпаковский район, Татарский сельсовет	2,8	-	-	-	Мусоросортировочный комплекс ТКО межмуниципального зонального центра "Нижнеусский"	2,8	64,0	1,4	Полигон ТКО Шпаковского района, ООО "Эко-Сити" (26-00004-Х3-00592-250914)	1,4	0,0	-	-	-
2025	Зона 1	Шпаковский район, Темнолесский сельсовет	0,9	-	-	-	Мусоросортировочный комплекс ТКО межмуниципального зонального центра "Нижнеусский"	0,9	85,8	0,4	Полигон ТКО Шпаковского района, ООО "Эко-Сити" (26-00004-Х3-00592-250914)	0,4	0,0	-	-	-
2025	Зона 1	Шпаковский район, Цимлянский сельсовет	0,6	-	-	-	Мусоросортировочный комплекс ТКО межмуниципального зонального центра "Нижнеусский"	0,6	72,5	0,3	Полигон ТКО Шпаковского района, ООО "Эко-Сити" (26-00004-Х3-00592-250914)	0,3	0,0	-	-	-
2025	Зона 1	Шпаковский район, городское поселение Михайловск	36,5	-	-	-	Мусоросортировочный комплекс ТКО межмуниципального зонального центра "Нижнеусский"	36,5	37,1	18,2	Полигон ТКО Шпаковского района, ООО "Эко-Сити" (26-00004-Х3-00592-250914)	18,2	0,0	-	-	-
2025	Зона 1	Шпаковский район, сельское поселение Станица Мокшанская	0,8	-	-	-	Мусоросортировочный комплекс ТКО межмуниципального зонального центра "Нижнеусский"	0,8	52,5	0,4	Полигон ТКО Шпаковского района, ООО "Эко-Сити" (26-00004-Х3-00592-250914)	0,4	0,0	-	-	-
2025	Зона 2	Андроповский район, Водораздельный сельсовет	0,6	Мусороперегрузочная станция ТКО без элементов сортировки (Андроповский район)	0,6	44,9	Мусоросортировочная станция г. Невинномысск	0,6	49,9	0,3	Полигон ТКО Кочубеевского района, ООО "Югагролитинг" (26-00014-3-00664-170815)	0,3	12,5	-	-	-
2025	Зона 2	Андроповский район, Катинский сельсовет	0,4	Мусороперегрузочная станция ТКО без элементов сортировки (Андроповский район)	0,4	46,2	Мусоросортировочная станция г. Невинномысск	0,4	49,9	0,2	Полигон ТКО Кочубеевского района, ООО "Югагролитинг" (26-00014-3-00664-170815)	0,2	12,5	-	-	-
2025	Зона 2	Андроповский район, Красноярский сельсовет	0,4	Мусороперегрузочная станция ТКО без элементов сортировки (Андроповский район)	0,4	24,8	Мусоросортировочная станция г. Невинномысск	0,4	49,9	0,2	Полигон ТКО Кочубеевского района, ООО "Югагролитинг" (26-00014-3-00664-170815)	0,2	12,5	-	-	-
2025	Зона 2	Андроповский район, Курсавский сельсовет	9,1	Мусороперегрузочная станция ТКО без элементов сортировки (Андроповский район)	9,1	20,7	Мусоросортировочная станция г. Невинномысск	9,1	49,9	4,6	Полигон ТКО Кочубеевского района, ООО "Югагролитинг" (26-00014-3-00664-170815)	4,7	12,5	-	-	-
2025	Зона 2	Андроповский район, Курцинский сельсовет	0,4	Мусороперегрузочная станция ТКО без элементов сортировки (Андроповский район)	0,4	27,6	Мусоросортировочная станция г. Невинномысск	0,4	49,9	0,2	Полигон ТКО Кочубеевского района, ООО "Югагролитинг" (26-00014-3-00664-170815)	0,2	12,5	-	-	-
2025	Зона 2	Андроповский район, Новоатаевский сельсовет	0,5	Мусороперегрузочная станция ТКО без элементов сортировки (Андроповский район)	0,5	62,0	Мусоросортировочная станция г. Невинномысск	0,5	49,9	0,2	Полигон ТКО Кочубеевского района, ООО "Югагролитинг" (26-00014-3-00664-170815)	0,3	12,5	-	-	-
2025	Зона 2	Андроповский район, Солуно-Дмитриевский сельсовет	0,9	Мусороперегрузочная станция ТКО без элементов сортировки (Андроповский район)	0,9	33,2	Мусоросортировочная станция г. Невинномысск	0,9	49,9	0,4	Полигон ТКО Кочубеевского района, ООО "Югагролитинг" (26-00014-3-00664-170815)	0,5	12,5	-	-	-
2025	Зона 2	Андроповский район, Янгульский сельсовет	0,6	Мусороперегрузочная станция ТКО без элементов сортировки (Андроповский район)	0,6	46,3	Мусоросортировочная станция г. Невинномысск	0,6	49,9	0,3	Полигон ТКО Кочубеевского района, ООО "Югагролитинг" (26-00014-3-00664-170815)	0,3	12,5	-	-	-
2025	Зона 2	Андроповский район, сельское поселение Село Крымгиреевское	0,5	Мусороперегрузочная станция ТКО без элементов сортировки (Андроповский район)	0,5	29,8	Мусоросортировочная станция г. Невинномысск	0,5	49,9	0,2	Полигон ТКО Кочубеевского района, ООО "Югагролитинг" (26-00014-3-00664-170815)	0,3	12,5	-	-	-
2025	Зона 2	Андроповский район, сельское поселение Село Сунжа	0,4	Мусороперегрузочная станция ТКО без элементов сортировки (Андроповский район)	0,4	28,8	Мусоросортировочная станция г. Невинномысск	0,4	49,9	0,2	Полигон ТКО Кочубеевского района, ООО "Югагролитинг" (26-00014-3-00664-170815)	0,2	12,5	-	-	-

1	2	3	4	5	6	7	8	9	10	11	12	13	14	15	16	17
2025	Зона 2	Андроповский район, сельское поселение Станица Воровсколесская	0,6	Мусоросортировочная станция ТКО без элементов сортировки (Андроповский район)	0,6	27,8	Мусоросортировочная станция г. Невинномыск	0,6	49,9	0,3	Полигон ТКО Кочубеевского района, ООО "Югагролитинг" (26-00014-3-00664-170815)	0,3	12,5	-	-	-
2025	Зона 2	Георгиевский городской округ	60,8	-	-	-	Сортировка Георгиевского городского округа ООО "Сфера-М"	60,8	31,0	1,8	Полигон ТКО Георгиевского городского округа, ООО "Сфера-М" (26-00010-3-00758-281114)	59,0	0,0	-	-	-
2025	Зона 2	Городской округ Город Лермонтов	11,2	-	-	-	Мусоросортировочная станция при МСЗ г. Пятигорск	11,2	19,1	5,4	-	-	-	МСЗ г. Пятигорска АО "Пятигорский теплоэнергетический комплекс"	5,8	0,0
2025	Зона 2	Городской округ Город Невинномысск	60,0	-	-	-	Мусоросортировочная станция г. Невинномыск	60,0	15,9	29,8	Полигон ТКО Кочубеевского района, ООО "Югагролитинг" (26-00014-3-00664-170815)	31,2	12,5	-	-	-
2025	Зона 2	Городской округ Город-курорт Ессентуки	50,9	-	-	-	Мусоросортировочная станция при МСЗ г. Пятигорск	50,9	25,0	24,5	-	-	-	МСЗ г. Пятигорска АО "Пятигорский теплоэнергетический комплекс"	26,3	0,0
2025	Зона 2	Городской округ Город-курорт Железноводск	16,9	-	-	-	Мусоросортировочная станция при МСЗ г. Пятигорск	16,9	34,1	8,1	-	-	-	МСЗ г. Пятигорска АО "Пятигорский теплоэнергетический комплекс"	8,8	0,0
2025	Зона 2	Городской округ Город-курорт Кисловодск	65,6	-	-	-	Перспективная сортировка г. Кисловодск ООО "Уборочная технология"	65,6	14,9	32,8	Полигон ТКО Предгорного района, ООО "Авто" (26-00016-3-00731-110920 15)	32,8	25,5	-	-	-
2025	Зона 2	Городской округ Город-курорт Пятигорск	121,8	-	-	-	Мусоросортировочная станция при МСЗ г. Пятигорск	121,8	20,0	58,5	-	-	-	МСЗ г. Пятигорска АО "Пятигорский теплоэнергетический комплекс"	63,3	0,0
2025	Зона 2	Кировский городской округ	25,4	-	-	-	Сортировка Георгиевского городского округа ООО "Сфера-М"	25,4	59,0	0,8	Полигон ТКО Георгиевского городского округа, ООО "Сфера-М" (26-00010-3-00758-281114)	24,6	0,0	-	-	-
2025	Зона 2	Кочубеевский район, Балахановский сельсовет	1,2	-	-	-	Мусоросортировочная станция г. Невинномыск	1,2	47,5	0,6	Полигон ТКО Кочубеевского района, ООО "Югагролитинг" (26-00014-3-00664-170815)	0,6	12,5	-	-	-
2025	Зона 2	Кочубеевский район, Барсуковский сельсовет	1,2	-	-	-	Мусоросортировочная станция г. Невинномыск	1,2	33,9	0,6	Полигон ТКО Кочубеевского района, ООО "Югагролитинг" (26-00014-3-00664-170815)	0,6	12,5	-	-	-
2025	Зона 2	Кочубеевский район, Васильевский сельсовет	0,4	-	-	-	Мусоросортировочная станция г. Невинномыск	0,4	41,6	0,2	Полигон ТКО Кочубеевского района, ООО "Югагролитинг" (26-00014-3-00664-170815)	0,2	12,5	-	-	-
2025	Зона 2	Кочубеевский район, Ерасский сельсовет	0,4	-	-	-	Мусоросортировочная станция г. Невинномыск	0,4	48,7	0,2	Полигон ТКО Кочубеевского района, ООО "Югагролитинг" (26-00014-3-00664-170815)	0,2	12,5	-	-	-
2025	Зона 2	Кочубеевский район, Георгиевский сельсовет	0,5	-	-	-	Мусоросортировочная станция г. Невинномыск	0,5	54,2	0,2	Полигон ТКО Кочубеевского района, ООО "Югагролитинг" (26-00014-3-00664-170815)	0,2	12,5	-	-	-
2025	Зона 2	Кочубеевский район, Заветинский сельсовет	1,0	-	-	-	Мусоросортировочная станция г. Невинномыск	1,0	56,1	0,5	Полигон ТКО Кочубеевского района, ООО "Югагролитинг" (26-00014-3-00664-170815)	0,5	12,5	-	-	-
2025	Зона 2	Кочубеевский район, Ивановский сельсовет	3,2	-	-	-	Мусоросортировочная станция г. Невинномыск	3,2	44,0	1,5	Полигон ТКО Кочубеевского района, ООО "Югагролитинг" (26-00014-3-00664-170815)	1,7	12,5	-	-	-
2025	Зона 2	Кочубеевский район, Калиновский сельсовет	1,6	-	-	-	Мусоросортировочная станция г. Невинномыск	1,6	59,1	0,8	Полигон ТКО Кочубеевского района, ООО "Югагролитинг" (26-00014-3-00664-170815)	0,8	12,5	-	-	-
2025	Зона 2	Кочубеевский район, Мищенский сельсовет	0,4	-	-	-	Мусоросортировочная станция г. Невинномыск	0,4	54,8	0,2	Полигон ТКО Кочубеевского района, ООО "Югагролитинг" (26-00014-3-00664-170815)	0,2	12,5	-	-	-
2025	Зона 2	Кочубеевский район, Надзорненский сельсовет	0,6	-	-	-	Мусоросортировочная станция г. Невинномыск	0,6	48,9	0,3	Полигон ТКО Кочубеевского района, ООО "Югагролитинг" (26-00014-3-00664-170815)	0,3	12,5	-	-	-
2025	Зона 2	Кочубеевский район, Новодеревенский сельсовет	1,4	-	-	-	Мусоросортировочная станция г. Невинномыск	1,4	56,1	0,7	Полигон ТКО Кочубеевского района, ООО "Югагролитинг" (26-00014-3-00664-170815)	0,7	12,5	-	-	-
2025	Зона 2	Кочубеевский район, Стародворцовский сельсовет	0,5	-	-	-	Мусоросортировочная станция г. Невинномыск	0,5	36,9	0,2	Полигон ТКО Кочубеевского района, ООО "Югагролитинг" (26-00014-3-00664-170815)	0,2	12,5	-	-	-
2025	Зона 2	Кочубеевский район, Усть-Невинский сельсовет	0,4	-	-	-	Мусоросортировочная станция г. Невинномыск	0,4	28,2	0,2	Полигон ТКО Кочубеевского района, ООО "Югагролитинг" (26-00014-3-00664-170815)	0,2	12,5	-	-	-
2025	Зона 2	Кочубеевский район, сельское поселение Село Кочубеевское	13,9	-	-	-	Мусоросортировочная станция г. Невинномыск	13,9	31,7	6,7	Полигон ТКО Кочубеевского района, ООО "Югагролитинг" (26-00014-3-00664-170815)	7,2	12,5	-	-	-
2025	Зона 2	Кочубеевский район, сельское поселение Станица Безопасная	0,6	-	-	-	Мусоросортировочная станция г. Невинномыск	0,6	45,9	0,3	Полигон ТКО Кочубеевского района, ООО "Югагролитинг" (26-00014-3-00664-170815)	0,3	12,5	-	-	-
2025	Зона 2	Курский район, Балтийский сельсовет	0,5	Мусоросортировочная станция ТКО без элементов сортировки (Курский район)	0,5	50,3	Сортировка Советского городского округа, «Советский зональный центр», ООО "СУО"	0,5	70,8	0,0	Комплекс Советского городского округа, «Советский зональный центр», ООО "СУО" (26-00024-3-00006-090118)	0,4	0,0	-	-	-
2025	Зона 2	Курский район, Галюгаевский сельсовет	0,8	Мусоросортировочная станция ТКО без элементов сортировки (Курский район)	0,8	90,7	Сортировка Советского городского округа, «Советский зональный центр», ООО "СУО"	0,8	70,8	0,1	Комплекс Советского городского округа, «Советский зональный центр», ООО "СУО" (26-00024-3-00006-090118)	0,7	0,0	-	-	-
2025	Зона 2	Курский район, Каменский сельсовет	0,6	Мусоросортировочная станция ТКО без элементов сортировки (Курский район)	0,6	34,0	Сортировка Советского городского округа, «Советский зональный центр», ООО "СУО"	0,6	70,8	0,0	Комплекс Советского городского округа, «Советский зональный центр», ООО "СУО" (26-00024-3-00006-090118)	0,6	0,0	-	-	-
2025	Зона 2	Курский район, Курский сельсовет	5,5	Мусоросортировочная станция ТКО без элементов сортировки (Курский район)	5,5	34,6	Сортировка Советского городского округа, «Советский зональный центр», ООО "СУО"	5,5	70,8	0,4	Комплекс Советского городского округа, «Советский зональный центр», ООО "СУО" (26-00024-3-00006-090118)	5,1	0,0	-	-	-
2025	Зона 2	Курский район, Марьинский сельсовет	0,6	Мусоросортировочная станция ТКО без элементов сортировки (Курский район)	0,6	75,8	Сортировка Советского городского округа, «Советский зональный центр», ООО "СУО"	0,6	70,8	0,0	Комплекс Советского городского округа, «Советский зональный центр», ООО "СУО" (26-00024-3-00006-090118)	0,5	0,0	-	-	-
2025	Зона 2	Курский район, Пантелеевский сельсовет	1,7	Мусоросортировочная станция ТКО без элементов сортировки (Курский район)	1,7	54,9	Сортировка Советского городского округа, «Советский зональный центр», ООО "СУО"	1,7	70,8	0,1	Комплекс Советского городского округа, «Советский зональный центр», ООО "СУО" (26-00024-3-00006-090118)	1,6	0,0	-	-	-
2025	Зона 2	Курский район, Ростовановский сельсовет	1,1	Мусоросортировочная станция ТКО без элементов сортировки (Курский район)	1,1	55,8	Сортировка Советского городского округа, «Советский зональный центр», ООО "СУО"	1,1	70,8	0,1	Комплекс Советского городского округа, «Советский зональный центр», ООО "СУО" (26-00024-3-00006-090118)	1,0	0,0	-	-	-
2025	Зона 2	Курский район, Рощинский сельсовет	0,4	Мусоросортировочная станция ТКО без элементов сортировки (Курский район)	0,4	97,2	Сортировка Советского городского округа, «Советский зональный центр», ООО "СУО"	0,4	70,8	0,0	Комплекс Советского городского округа, «Советский зональный центр», ООО "СУО" (26-00024-3-00006-090118)	0,3	0,0	-	-	-
2025	Зона 2	Курский район, Русский сельсовет	1,3	Мусоросортировочная станция ТКО без элементов сортировки (Курский район)	1,3	70,8	Сортировка Советского городского округа, «Советский зональный центр», ООО "СУО"	1,3	70,8	0,1	Комплекс Советского городского округа, «Советский зональный центр», ООО "СУО" (26-00024-3-00006-090118)	1,2	0,0	-	-	-

1	2	3	4	5	6	7	8	9	10	11	12	13	14	15	16	17
2025	Зона 2	Курский район, Серноводский сельсовет	0,8	Мусороперегрузочная станция ТКО без элементов сортировки (Курский район)	0,8	64,0	Сортировка Советского городского округа, «Советский зональный центр», ООО "СУО"	0,8	70,8	0,1	Комплекс Советского городского округа, «Советский зональный центр», ООО "СУО" (26-00024-З-00006-090118)	0,8	0,0	-	-	-
2025	Зона 2	Курский район, сельское поселение Село Эдиссия	1,3	Мусороперегрузочная станция ТКО без элементов сортировки (Курский район)	1,3	31,6	Сортировка Советского городского округа, «Советский зональный центр», ООО "СУО"	1,3	70,8	0,1	Комплекс Советского городского округа, «Советский зональный центр», ООО "СУО" (26-00024-З-00006-090118)	1,2	0,0	-	-	-
2025	Зона 2	Курский район, сельское поселение станица Стодеревская	0,4	Мусороперегрузочная станция ТКО без элементов сортировки (Курский район)	0,4	82,2	Сортировка Советского городского округа, «Советский зональный центр», ООО "СУО"	0,4	70,8	0,0	Комплекс Советского городского округа, «Советский зональный центр», ООО "СУО" (26-00024-З-00006-090118)	0,3	0,0	-	-	-
2025	Зона 2	Минераловодский городской округ	52,2	-	-	-	Сортировка Минераловодского городского округа ООО "Сортировка и переработка"	52,2	74,4	3,7	Полигон ТКО Минераловодского городского округа, ООО "Арго" (26-00015-З-00731-11092015)	48,5	0,3	-	-	-
2025	Зона 2	Минераловодский городской округ	15,8	Мусороперегрузочная станция ТКО без элементов сортировки (Минеральные Воды)	15,8	27,4	Сортировка Минераловодского городского округа ООО "Сортировка и переработка"	15,8	18,9	1,1	Полигон ТКО Минераловодского городского округа, ООО "Арго" (26-00015-З-00731-11092015)	14,7	0,3	-	-	-
2025	Зона 2	Предгорный район, Винсадовский сельсовет	2,8	-	-	-	Мусоросортировочная станция при МСЗ г. Пятигорска	2,8	23,2	1,3	-	-	-	МСЗ г. Пятигорска АО "Пятигорский теплоэнергетический комплекс"	1,4	0,0
2025	Зона 2	Предгорный район, Ессентукский сельсовет	8,5	-	-	-	Мусоросортировочная станция при МСЗ г. Пятигорска	8,5	22,6	4,1	-	-	-	МСЗ г. Пятигорска АО "Пятигорский теплоэнергетический комплекс"	4,4	0,0
2025	Зона 2	Предгорный район, Нежинский сельсовет	1,0	-	-	-	Перспективная сортировка г. Кисловодск ООО "Уборочные технологии"	1,0	17,6	0,5	Полигон ТКО Предгорного района, ООО "Арго" (26-00016-З-00731-11092015)	0,5	23,5	-	-	-
2025	Зона 2	Предгорный район, Новоблагодарненский сельсовет	1,0	-	-	-	Мусоросортировочная станция при МСЗ г. Пятигорска	1,0	33,4	0,3	-	-	-	МСЗ г. Пятигорска АО "Пятигорский теплоэнергетический комплекс"	0,3	0,0
2025	Зона 2	Предгорный район, Подкумский сельсовет	1,1	-	-	-	Перспективная сортировка г. Кисловодск ООО "Уборочные технологии"	1,1	23,5	0,5	Полигон ТКО Предгорного района, ООО "Арго" (26-00016-З-00731-11092015)	0,5	23,5	-	-	-
2025	Зона 2	Предгорный район, Пригородный сельсовет	0,9	-	-	-	Мусоросортировочная станция при МСЗ г. Пятигорска	0,9	46,8	0,4	-	-	-	МСЗ г. Пятигорска АО "Пятигорский теплоэнергетический комплекс"	0,4	0,0
2025	Зона 2	Предгорный район, Пятигорский сельсовет	1,7	-	-	-	Сортировка Георгиевского городского округа ООО "Сфера-М"	1,7	43,1	0,1	Полигон ТКО Георгиевского городского округа, ООО "Сфера-М" (26-00010-З-00718-281114)	1,6	0,0	-	-	-
2025	Зона 2	Предгорный район, Суворовский сельсовет	7,1	-	-	-	Сортировка Предгорного района ООО "Сортировка и переработка"	7,1	59,2	0,5	Полигон ТКО Предгорного района, ООО "Арго" (26-00016-З-00731-11092015)	6,6	0,2	-	-	-
2025	Зона 2	Предгорный район, Тельмановский сельсовет	1,2	-	-	-	Сортировка Предгорного района ООО "Сортировка и переработка"	1,2	20,5	0,1	Полигон ТКО Предгорного района, ООО "Арго" (26-00016-З-00731-11092015)	1,1	0,2	-	-	-
2025	Зона 2	Предгорный район, Этокский сельсовет	33,5	-	-	-	Мусоросортировочная станция при МСЗ г. Пятигорска	33,5	22,6	16,4	-	-	-	МСЗ г. Пятигорска АО "Пятигорский теплоэнергетический комплекс"	17,4	0,0
2025	Зона 2	Предгорный район, Юцкий сельсовет	2,8	-	-	-	Мусоросортировочная станция при МСЗ г. Пятигорска	2,8	41,7	1,4	-	-	-	МСЗ г. Пятигорска АО "Пятигорский теплоэнергетический комплекс"	1,5	0,0
2025	Зона 2	Предгорный район, Яснополянский сельсовет	1,1	-	-	-	Сортировка Предгорного района ООО "Сортировка и переработка"	1,1	30,5	0,1	Полигон ТКО Предгорного района, ООО "Арго" (26-00016-З-00731-11092015)	1,6	0,2	-	-	-
2025	Зона 2	Предгорный район, сельское поселение Мирный	0,4	-	-	-	Перспективная сортировка г. Кисловодск ООО "Уборочные технологии"	0,4	5,7	0,2	Полигон ТКО Предгорного района, ООО "Арго" (26-00016-З-00731-11092015)	0,7	39,5	-	-	-
2025	Зона 2	Предгорный район, сельское поселение Станица Бекешевская	0,7	-	-	-	Сортировка Предгорного района ООО "Сортировка и переработка"	0,7	40,9	0,1	Полигон ТКО Предгорного района, ООО "Арго" (26-00016-З-00731-11092015)	0,7	0,2	-	-	-
2025	Зона 2	Предгорный район, сельское поселение Станица Боргустанская	1,0	-	-	-	Сортировка Предгорного района ООО "Сортировка и переработка"	1,0	30,4	0,1	Полигон ТКО Предгорного района, ООО "Арго" (26-00016-З-00731-11092015)	0,9	0,2	-	-	-
2025	Зона 1	Советский городской округ	22,5	-	-	-	Сортировка Советского городского округа, «Советский зональный центр», ООО "СУО"	22,5	41,1	1,6	Комплекс Советского городского округа, «Советский зональный центр», ООО "СУО" (26-00024-З-00006-090118)	30,6	0,0	-	-	-
2025	Зона 2	Степновский район, Богдановский сельсовет	0,5	Мусороперегрузочная станция ТКО без элементов сортировки (Курский район)	0,5	78,2	Сортировка Советского городского округа, «Советский зональный центр», ООО "СУО"	0,5	70,8	0,0	Комплекс Советского городского округа, «Советский зональный центр», ООО "СУО" (26-00024-З-00006-090118)	0,5	0,0	-	-	-
2025	Зона 2	Степновский район, Варениковский сельсовет	0,4	Мусороперегрузочная станция ТКО без элементов сортировки (Курский район)	0,4	47,1	Сортировка Советского городского округа, «Советский зональный центр», ООО "СУО"	0,4	70,8	0,0	Комплекс Советского городского округа, «Советский зональный центр», ООО "СУО" (26-00024-З-00006-090118)	0,4	0,0	-	-	-
2025	Зона 2	Степновский район, Верхнестепновский сельсовет	0,5	Мусороперегрузочная станция ТКО без элементов сортировки (Курский район)	0,5	13,8	Сортировка Советского городского округа, «Советский зональный центр», ООО "СУО"	0,5	70,8	0,0	Комплекс Советского городского округа, «Советский зональный центр», ООО "СУО" (26-00024-З-00006-090118)	0,5	0,0	-	-	-
2025	Зона 2	Степновский район, Иргаклинский сельсовет	1,1	Мусороперегрузочная станция ТКО без элементов сортировки (Курский район)	1,1	73,5	Сортировка Советского городского округа, «Советский зональный центр», ООО "СУО"	1,1	70,8	0,1	Комплекс Советского городского округа, «Советский зональный центр», ООО "СУО" (26-00024-З-00006-090118)	1,1	0,0	-	-	-
2025	Зона 2	Степновский район, Ольгинский сельсовет	0,7	Мусороперегрузочная станция ТКО без элементов сортировки (Курский район)	0,7	36,0	Сортировка Советского городского округа, «Советский зональный центр», ООО "СУО"	0,7	70,8	0,0	Комплекс Советского городского округа, «Советский зональный центр», ООО "СУО" (26-00024-З-00006-090118)	0,6	0,0	-	-	-
2025	Зона 2	Степновский район, Степновский сельсовет	2,2	Мусороперегрузочная станция ТКО без элементов сортировки (Курский район)	2,2	58,3	Сортировка Советского городского округа, «Советский зональный центр», ООО "СУО"	2,2	70,8	0,3	Комплекс Советского городского округа, «Советский зональный центр», ООО "СУО" (26-00024-З-00006-090118)	3,1	0,0	-	-	-
2025	Зона 2	Степновский район, сельское поселение Село Соломенское	0,6	Мусороперегрузочная станция ТКО без элементов сортировки (Курский район)	0,6	22,9	Сортировка Советского городского округа, «Советский зональный центр», ООО "СУО"	0,6	70,8	0,0	Комплекс Советского городского округа, «Советский зональный центр», ООО "СУО" (26-00024-З-00006-090118)	0,6	0,0	-	-	-
2025	Зона 3	Александровский район, Александровский сельсовет	11,5	-	-	-	Мусоросортировочная станция Александровский район	11,5	24,8	4,8	Полигон ТКО Благодарненского городского округа, ООО "Эллит" (26-00025-З-00006-090118)	6,4	64,9	-	-	-
2025	Зона 3	Александровский район, Калиновский сельсовет	0,1	-	-	-	Мусоросортировочная станция Александровский район	0,1	35,9	0,1	Полигон ТКО Благодарненского городского округа, ООО "Эллит" (26-00025-З-00006-090118)	0,1	64,9	-	-	-
2025	Зона 3	Александровский район, Китаевский сельсовет	0,8	-	-	-	Сортировка Благодарненского городского округа ООО "Эко-город"	0,8	85,2	0,1	Полигон ТКО Благодарненского городского округа, ООО "Эллит" (26-00025-З-00006-090118)	0,7	0,1	-	-	-
2025	Зона 3	Александровский район, Круглолесский сельсовет	1,0	-	-	-	Мусоросортировочная станция Александровский район	1,0	78,7	0,4	Полигон ТКО Благодарненского городского округа, ООО "Эллит" (26-00025-З-00006-090118)	0,6	64,9	-	-	-
2025	Зона 3	Александровский район, Новокавказский сельсовет	0,5	-	-	-	Мусоросортировочная станция Александровский район	0,5	49,7	0,2	Полигон ТКО Благодарненского городского округа, ООО "Эллит" (26-00025-З-00006-090118)	0,3	64,9	-	-	-
2025	Зона 3	Александровский район, Саблинский сельсовет	1,0	-	-	-	Мусоросортировочная станция Александровский район	1,0	48,5	0,4	Полигон ТКО Благодарненского городского округа, ООО "Эллит" (26-00025-З-00006-090118)	0,6	64,9	-	-	-
2025	Зона 3	Александровский район, Средненский сельсовет	0,3	-	-	-	Мусоросортировочная станция Александровский район	0,3	57,9	0,1	Полигон ТКО Благодарненского городского округа, ООО "Эллит" (26-00025-З-00006-090118)	0,2	64,9	-	-	-
2025	Зона 3	Александровский район, сельское поселение Село Грушевское	0,7	-	-	-	Сортировка Благодарненского городского округа ООО "Эко-город"	0,7	62,9	0,4	Полигон ТКО Благодарненского городского округа, ООО "Эллит" (26-00025-З-00006-090118)	0,6	0,1	-	-	-

1	2	3	4	5	6	7	8	9	10	11	12	13	14	15	16	17
2025	Зона 3	Александровский район, сельские поселения Село Северное	0,8	-	-	-	Мусоросортировочная станция Александровский район	0,8	37,0	0,3	Полигон ТКО Благодарненского городского округа, ООО "Эколт" (26-00025-3-00006-090118)	0,5	64,9	-	-	-
2025	Зона 3	Благодарненский городской округ	21,9	-	-	-	Сортировка Благодарненского городского округа ООО "Эко-город"	21,9	28,7	1,5	Полигон ТКО Благодарненского городского округа, ООО "Эколт" (26-00025-3-00006-090118)	20,4	0,1	-	-	-
2025	Зона 3	Новоселицкий район, Журавский сельсовет	0,9	-	-	-	Сортировка Благодарненского городского округа ООО "Эко-город"	0,9	42,0	0,1	Полигон ТКО Благодарненского городского округа, ООО "Эколт" (26-00025-3-00006-090118)	0,8	0,1	-	-	-
2025	Зона 3	Новоселицкий район, Новомарьевский сельсовет	0,4	-	-	-	Сортировка Благодарненского городского округа ООО "Эко-город"	0,4	37,4	0,0	Полигон ТКО Благодарненского городского округа, ООО "Эколт" (26-00025-3-00006-090118)	0,4	0,1	-	-	-
2025	Зона 3	Новоселицкий район, сельские поселения Село Дивинное	0,5	-	-	-	Сортировка Благодарненского городского округа ООО "Эко-город"	0,5	81,8	0,0	Полигон ТКО Благодарненского городского округа, ООО "Эколт" (26-00025-3-00006-090118)	0,5	0,1	-	-	-
2025	Зона 3	Новоселицкий район, сельское поселение Село Китаевское	0,7	-	-	-	Сортировка Благодарненского городского округа ООО "Эко-город"	0,7	51,4	0,0	Полигон ТКО Благодарненского городского округа, ООО "Эколт" (26-00025-3-00006-090118)	0,7	0,1	-	-	-
2025	Зона 3	Новоселицкий район, сельские поселения Село Новоселицкое	2,1	-	-	-	Сортировка Благодарненского городского округа ООО "Эко-город"	2,1	75,1	0,2	Полигон ТКО Благодарненского городского округа, ООО "Эколт" (26-00025-3-00006-090118)	2,1	0,1	-	-	-
2025	Зона 3	Новоселицкий район, сельские поселения Село Подгорное	0,5	-	-	-	Сортировка Благодарненского городского округа ООО "Эко-город"	0,5	52,2	0,0	Полигон ТКО Благодарненского городского округа, ООО "Эколт" (26-00025-3-00006-090118)	0,5	0,1	-	-	-
2025	Зона 3	Новоселицкий район, сельские поселения Село Черниговское	1,7	-	-	-	Сортировка Благодарненского городского округа ООО "Эко-город"	1,7	81,9	0,1	Полигон ТКО Благодарненского городского округа, ООО "Эколт" (26-00025-3-00006-090118)	1,5	0,1	-	-	-
2025	Зона 3	Новоселицкий район, сельские поселения Село Щелкан	0,2	-	-	-	Сортировка Благодарненского городского округа ООО "Эко-город"	0,2	34,2	0,0	Полигон ТКО Благодарненского городского округа, ООО "Эколт" (26-00025-3-00006-090118)	0,2	0,1	-	-	-
2025	Зона 4	Арзгирский район, Арзгирский сельсовет	6,3	-	-	-	Сортировка при полигоне ТКО г. Буденновск	6,3	97,8	0,4	Полигон ТКО г. Буденновск, ООО "Комбинат Благоустройства" (26-00019-3-01028-181215)	5,9	0,0	-	-	-
2025	Зона 4	Арзгирский район, Новорогачинский сельсовет	0,4	-	-	-	Сортировка при полигоне ТКО г. Буденновск	0,4	73,5	0,0	Полигон ТКО г. Буденновск, ООО "Комбинат Благоустройства" (26-00019-3-01028-181215)	0,4	0,0	-	-	-
2025	Зона 4	Арзгирский район, Чограйский сельсовет	0,4	-	-	-	Сортировка при полигоне ТКО г. Буденновск	0,4	163,8	0,0	Полигон ТКО г. Буденновск, ООО "Комбинат Благоустройства" (26-00019-3-01028-181215)	0,4	0,0	-	-	-
2025	Зона 4	Арзгирский район, сельское поселение Село Каменная Балка	11,2	-	-	-	Сортировка при полигоне ТКО г. Буденновск	0,2	140,8	0,0	Полигон ТКО г. Буденновск, ООО "Комбинат Благоустройства" (26-00019-3-01028-181215)	11,2	0,01	-	-	-
2025	Зона 4	Арзгирский район, сельское поселение Село Петропавловское	0,6	-	-	-	Сортировка при полигоне ТКО г. Буденновск	0,6	53,2	0,0	Полигон ТКО г. Буденновск, ООО "Комбинат Благоустройства" (26-00019-3-01028-181215)	0,5	0,0	-	-	-
2025	Зона 4	Арзгирский район, сельское поселение Село Родниковское	0,3	-	-	-	Сортировка при полигоне ТКО г. Буденновск	0,3	94,8	0,0	Полигон ТКО г. Буденновск, ООО "Комбинат Благоустройства" (26-00019-3-01028-181215)	0,3	0,0	-	-	-
2025	Зона 4	Арзгирский район, сельские поселения Село Сухокумское	0,4	-	-	-	Сортировка при полигоне ТКО г. Буденновск	0,4	100,6	0,0	Полигон ТКО г. Буденновск, ООО "Комбинат Благоустройства" (26-00019-3-01028-181215)	0,4	0,0	-	-	-
2025	Зона 4	Арзгирский район, сельские поселения Село Серафимовское	0,5	-	-	-	Сортировка при полигоне ТКО г. Буденновск	0,5	116,5	0,0	Полигон ТКО г. Буденновск, ООО "Комбинат Благоустройства" (26-00019-3-01028-181215)	0,5	0,0	-	-	-
2025	Зона 4	Буденновский район, Архангельский сельсовет	0,4	-	-	-	Сортировка при полигоне ТКО г. Буденновск	0,4	37,1	0,0	Полигон ТКО г. Буденновск, ООО "Комбинат Благоустройства" (26-00019-3-01028-181215)	0,4	0,0	-	-	-
2025	Зона 4	Буденновский район, Ищерский сельсовет	0,6	-	-	-	Сортировка при полигоне ТКО г. Буденновск	0,6	60,9	0,0	Полигон ТКО г. Буденновск, ООО "Комбинат Благоустройства" (26-00019-3-01028-181215)	0,6	0,0	-	-	-
2025	Зона 4	Буденновский район, Краснокаменский сельсовет	0,5	-	-	-	Сортировка при полигоне ТКО г. Буденновск	0,5	81,0	0,0	Полигон ТКО г. Буденновск, ООО "Комбинат Благоустройства" (26-00019-3-01028-181215)	0,4	0,0	-	-	-
2025	Зона 4	Буденновский район, Нижнекалинный сельсовет	0,8	-	-	-	Сортировка при полигоне ТКО г. Буденновск	0,8	96,8	0,1	Полигон ТКО г. Буденновск, ООО "Комбинат Благоустройства" (26-00019-3-01028-181215)	0,7	0,01	-	-	-
2025	Зона 4	Буденновский район, Ореховский сельсовет	1,3	-	-	-	Сортировка при полигоне ТКО г. Буденновск	1,3	29,6	0,1	Полигон ТКО г. Буденновск, ООО "Комбинат Благоустройства" (26-00019-3-01028-181215)	1,2	0,0	-	-	-
2025	Зона 4	Буденновский район, Первомайский сельсовет	2,3	-	-	-	Сортировка при полигоне ТКО г. Буденновск	2,3	36,2	0,2	Полигон ТКО г. Буденновск, ООО "Комбинат Благоустройства" (26-00019-3-01028-181215)	2,3	0,0	-	-	-
2025	Зона 4	Буденновский район, Прикумский сельсовет	0,6	-	-	-	Сортировка при полигоне ТКО г. Буденновск	0,6	30,5	0,0	Полигон ТКО г. Буденновск, ООО "Комбинат Благоустройства" (26-00019-3-01028-181215)	0,6	0,01	-	-	-
2025	Зона 4	Буденновский район, Стародубский сельсовет	2,4	-	-	-	Сортировка при полигоне ТКО г. Буденновск	2,4	45,0	0,2	Полигон ТКО г. Буденновск, ООО "Комбинат Благоустройства" (26-00019-3-01028-181215)	2,3	0,0	-	-	-
2025	Зона 4	Буденновский район, Тихий сельсовет	0,5	-	-	-	Сортировка при полигоне ТКО г. Буденновск	0,5	63,3	0,0	Полигон ТКО г. Буденновск, ООО "Комбинат Благоустройства" (26-00019-3-01028-181215)	0,5	0,0	-	-	-
2025	Зона 4	Буденновский район, Тищенский сельсовет	0,7	-	-	-	Сортировка при полигоне ТКО г. Буденновск	0,7	94,0	0,0	Полигон ТКО г. Буденновск, ООО "Комбинат Благоустройства" (26-00019-3-01028-181215)	0,6	0,0	-	-	-
2025	Зона 4	Буденновский район, городское поселение Буденновск	35,3	-	-	-	Сортировка при полигоне ТКО г. Буденновск	35,3	12,5	2,1	Полигон ТКО г. Буденновск, ООО "Комбинат Благоустройства" (26-00019-3-01028-181215)	33,8	0,0	-	-	-
2025	Зона 4	Буденновский район, сельские поселения Село Архангельское	1,4	-	-	-	Сортировка при полигоне ТКО г. Буденновск	1,4	90,4	0,1	Полигон ТКО г. Буденновск, ООО "Комбинат Благоустройства" (26-00019-3-01028-181215)	1,3	0,0	-	-	-
2025	Зона 4	Буденновский район, сельские поселения Село Правокумское	4,0	-	-	-	Сортировка при полигоне ТКО г. Буденновск	4,0	59,6	0,3	Полигон ТКО г. Буденновск, ООО "Комбинат Благоустройства" (26-00019-3-01028-181215)	3,7	0,0	-	-	-

1	2	3	4	5	6	7	8	9	10	11	12	13	14	15	16	17
2025	Зона 4	Буденновский район, сельское поселение Село Толстово-Васюковское	0,4	-	-	-	Сортировка при полигоне ТКО г. Буденновск	0,4	34,9	0,0	Полигон ТКО г. Буденновск, ООО "Комбинат Благоустройства" (26-00019-3-01028-181215)	0,4	0,0	-	-	-
2025	Зона 4	Левокумский район, Бургун-Маджарский сельсовет	0,9	-	-	-	Сортировка при полигоне ТКО г. Буденновск	0,9	41,8	0,1	Полигон ТКО г. Буденновск, ООО "Комбинат Благоустройства" (26-00019-3-01028-181215)	0,9	0,0	-	-	-
2025	Зона 4	Левокумский район, Витязевский сельсовет	1,5	-	-	-	Сортировка при полигоне ТКО г. Буденновск	1,5	125,1	0,1	Полигон ТКО г. Буденновск, ООО "Комбинат Благоустройства" (26-00019-3-01028-181215)	1,4	0,0	-	-	-
2025	Зона 4	Левокумский район, Владимировский сельсовет	0,7	-	-	-	Сортировка при полигоне ТКО г. Буденновск	0,7	77,0	0,0	Полигон ТКО г. Буденновск, ООО "Комбинат Благоустройства" (26-00019-3-01028-181215)	0,6	0,0	-	-	-
2025	Зона 4	Левокумский район, Зеринский сельсовет	0,4	-	-	-	Сортировка при полигоне ТКО г. Буденновск	0,4	45,3	0,0	Полигон ТКО г. Буденновск, ООО "Комбинат Благоустройства" (26-00019-3-01028-181215)	0,4	0,0	-	-	-
2025	Зона 4	Левокумский район, Нижне-Александровский сельсовет	0,6	-	-	-	Сортировка при полигоне ТКО г. Буденновск	0,6	85,3	0,0	Полигон ТКО г. Буденновск, ООО "Комбинат Благоустройства" (26-00019-3-01028-181215)	0,6	0,0	-	-	-
2025	Зона 4	Левокумский район, Турксадский сельсовет	0,6	-	-	-	Сортировка при полигоне ТКО г. Буденновск	0,6	150,8	0,0	Полигон ТКО г. Буденновск, ООО "Комбинат Благоустройства" (26-00019-3-01028-181215)	0,5	0,0	-	-	-
2025	Зона 4	Левокумский район, сельское поселение Невокумский	0,5	-	-	-	Сортировка при полигоне ТКО г. Буденновск	0,5	59,8	0,0	Полигон ТКО г. Буденновск, ООО "Комбинат Благоустройства" (26-00019-3-01028-181215)	0,5	0,0	-	-	-
2025	Зона 4	Левокумский район, сельское поселение Село Левокумское	3,6	-	-	-	Сортировка при полигоне ТКО г. Буденновск	3,6	63,3	0,2	Полигон ТКО г. Буденновск, ООО "Комбинат Благоустройства" (26-00019-3-01028-181215)	3,3	0,0	-	-	-
2025	Зона 4	Левокумский район, сельское поселение Село Правокумское	1,2	-	-	-	Сортировка при полигоне ТКО г. Буденновск	1,2	64,2	0,1	Полигон ТКО г. Буденновск, ООО "Комбинат Благоустройства" (26-00019-3-01028-181215)	1,1	0,0	-	-	-
2025	Зона 4	Левокумский район, сельское поселение Село Приозерское	0,5	-	-	-	Сортировка при полигоне ТКО г. Буденновск	0,5	125,1	0,0	Полигон ТКО г. Буденновск, ООО "Комбинат Благоустройства" (26-00019-3-01028-181215)	0,5	0,0	-	-	-
2025	Зона 4	Левокумский район, сельское поселение Село Урожайное	1,1	-	-	-	Сортировка при полигоне ТКО г. Буденновск	1,1	76,0	0,1	Полигон ТКО г. Буденновск, ООО "Комбинат Благоустройства" (26-00019-3-01028-181215)	1,0	0,0	-	-	-
2025	Зона 4	Нефтекумский городской округ	20,7	-	-	-	Сортировка при полигоне ТКО г. Буденновск	20,7	100,9	1,4	Полигон ТКО г. Буденновск, ООО "Комбинат Благоустройства" (26-00019-3-01028-181215)	19,3	0,0	-	-	-
2026	Зона 1	Алексеевский район, Айгурский сельсовет	0,4	Мусоросортировочная станция ТКО без элементов сортировки (Ипатовский городской округ)	0,4	39,7	Мусоросортировочный комплекс ТКО межмуниципального зонального центра "Светлоград"	0,4	65,6	0,2	Полигон ТКО Петровского городского округа, ООО "Эко-Сити" (26-00020-ХЗ-00321-080616)	0,1	0,3	-	-	-
2026	Зона 1	Алексеевский район, Дербетовский сельсовет	0,5	Мусоросортировочная станция ТКО без элементов сортировки (Ипатовский городской округ)	0,5	76,0	Мусоросортировочный комплекс ТКО межмуниципального зонального центра "Светлоград"	0,5	65,6	0,3	Полигон ТКО Петровского городского округа, ООО "Эко-Сити" (26-00020-ХЗ-00321-080616)	0,2	0,3	-	-	-
2026	Зона 1	Алексеевский район, сельское поселение Село Алексеевское	0,5	Мусоросортировочная станция ТКО без элементов сортировки (Ипатовский городской округ)	0,5	73,8	Мусоросортировочный комплекс ТКО межмуниципального зонального центра "Светлоград"	0,5	65,6	0,3	Полигон ТКО Петровского городского округа, ООО "Эко-Сити" (26-00020-ХЗ-00321-080616)	0,2	0,3	-	-	-
2026	Зона 1	Алексеевский район, сельское поселение Село Белые Копаки	0,2	Мусоросортировочная станция ТКО без элементов сортировки (Ипатовский городской округ)	0,2	77,1	Мусоросортировочный комплекс ТКО межмуниципального зонального центра "Светлоград"	0,2	65,6	0,1	Полигон ТКО Петровского городского округа, ООО "Эко-Сити" (26-00020-ХЗ-00321-080616)	0,1	0,3	-	-	-
2026	Зона 1	Алексеевский район, сельское поселение Село Воздвиженское	0,5	Мусоросортировочная станция ТКО без элементов сортировки (Ипатовский городской округ)	0,5	68,8	Мусоросортировочный комплекс ТКО межмуниципального зонального центра "Светлоград"	0,5	65,6	0,3	Полигон ТКО Петровского городского округа, ООО "Эко-Сити" (26-00020-ХЗ-00321-080616)	0,2	0,3	-	-	-
2026	Зона 1	Алексеевский район, сельское поселение Село Волчаевское	0,6	Мусоросортировочная станция ТКО без элементов сортировки (Ипатовский городской округ)	0,6	75,4	Мусоросортировочный комплекс ТКО межмуниципального зонального центра "Светлоград"	0,6	65,6	0,4	Полигон ТКО Петровского городского округа, ООО "Эко-Сити" (26-00020-ХЗ-00321-080616)	0,2	0,3	-	-	-
2026	Зона 1	Алексеевский район, сельское поселение Село Дивное	6,0	Мусоросортировочная станция ТКО без элементов сортировки (Ипатовский городской округ)	6,0	67,9	Мусоросортировочный комплекс ТКО межмуниципального зонального центра "Светлоград"	6,0	65,6	3,8	Полигон ТКО Петровского городского округа, ООО "Эко-Сити" (26-00020-ХЗ-00321-080616)	2,2	0,3	-	-	-
2026	Зона 1	Алексеевский район, сельское поселение Село Конюх	0,5	Мусоросортировочная станция ТКО без элементов сортировки (Ипатовский городской округ)	0,5	88,9	Мусоросортировочный комплекс ТКО межмуниципального зонального центра "Светлоград"	0,5	65,6	0,3	Полигон ТКО Петровского городского округа, ООО "Эко-Сити" (26-00020-ХЗ-00321-080616)	0,2	0,3	-	-	-
2026	Зона 1	Алексеевский район, сельское поселение Село Малая Дивная	0,3	Мусоросортировочная станция ТКО без элементов сортировки (Ипатовский городской округ)	0,3	75,8	Мусоросортировочный комплекс ТКО межмуниципального зонального центра "Светлоград"	0,3	65,6	0,2	Полигон ТКО Петровского городского округа, ООО "Эко-Сити" (26-00020-ХЗ-00321-080616)	0,1	0,3	-	-	-
2026	Зона 1	Алексеевский район, сельское поселение Село Мамаевское	0,6	Мусоросортировочная станция ТКО без элементов сортировки (Ипатовский городской округ)	0,6	78,5	Мусоросортировочный комплекс ТКО межмуниципального зонального центра "Светлоград"	0,6	65,6	0,4	Полигон ТКО Петровского городского округа, ООО "Эко-Сити" (26-00020-ХЗ-00321-080616)	0,2	0,3	-	-	-
2026	Зона 1	Алексеевский район, сельское поселение Село Ригуше	0,6	Мусоросортировочная станция ТКО без элементов сортировки (Ипатовский городской округ)	0,6	91,2	Мусоросортировочный комплекс ТКО межмуниципального зонального центра "Светлоград"	0,6	65,6	0,4	Полигон ТКО Петровского городского округа, ООО "Эко-Сити" (26-00020-ХЗ-00321-080616)	0,2	0,3	-	-	-
2026	Зона 1	Городской округ Город Ставрополь, Ленинский район	73,5	-	-	-	Мусоросортировочный комплекс ТКО межмуниципального зонального центра "Нижнетесский"	73,5	35,3	36,7	Полигон ТКО Шпаковского района, ООО "Эко-Сити" (26-00004-ХЗ-00592-250914)	36,7	0,0	-	-	-
2026	Зона 1	Городской округ Город Ставрополь, Октябрьский район	70,2	-	-	-	Мусоросортировочный комплекс ТКО межмуниципального зонального центра "Нижнетесский"	70,2	30,8	35,1	Полигон ТКО Шпаковского района, ООО "Эко-Сити" (26-00004-ХЗ-00592-250914)	35,1	0,0	-	-	-
2026	Зона 1	Городской округ Город Ставрополь, Промышленный район	129,6	-	-	-	Мусоросортировочный комплекс ТКО межмуниципального зонального центра "Нижнетесский"	129,6	31,2	64,8	Полигон ТКО Шпаковского района, ООО "Эко-Сити" (26-00004-ХЗ-00592-250914)	64,8	0,0	-	-	-
2026	Зона 1	Грачевский район, Грачевский сельсовет	2,1	-	-	-	Мусоросортировочный комплекс ТКО межмуниципального зонального центра "Донской"	2,1	114,1	1,3	Перевалочный полигон ТКО межмуниципального зонального центра "Донской"	0,8	0,0	-	-	-
2026	Зона 1	Грачевский район, Красный сельсовет	0,7	-	-	-	Мусоросортировочный комплекс ТКО межмуниципального зонального центра "Светлоград"	0,7	74,5	0,4	Полигон ТКО Петровского городского округа, ООО "Эко-Сити" (26-00020-ХЗ-00321-080616)	0,2	0,3	-	-	-
2026	Зона 1	Грачевский район, Кугультинский сельсовет	1,7	-	-	-	Мусоросортировочный комплекс ТКО межмуниципального зонального центра "Донской"	1,7	80,8	1,0	Перевалочный полигон ТКО межмуниципального зонального центра "Донской"	0,7	0,0	-	-	-
2026	Зона 1	Грачевский район, Сергиевский сельсовет	0,8	-	-	-	Мусоросортировочный комплекс ТКО межмуниципального зонального центра "Светлоград"	0,8	110,0	0,5	Полигон ТКО Петровского городского округа, ООО "Эко-Сити" (26-00020-ХЗ-00321-080616)	0,3	0,3	-	-	-

1	2	3	4	5	6	7	8	9	10	11	12	13	14	15	16	17
2026	Зона 4	Гремяченский район, Гвоздевский сельсовет	1,4	-	-	-	Агропромышленный комплекс ТКО межмуниципального земельного центра "Центральный"	1,4	85,8	0,9	Полигон ТКО Петровского городского округа, ООО "Эко-Сити" (26-00020-Х3-00321-090616)	0,5	0,3	-	-	-
2026	Зона 1	Гремяченский район, Старомарьевский сельсовет	1,9	-	-	-	Агропромышленный комплекс ТКО межмуниципального земельного центра "Центральный"	1,9	66,4	1,0	Полигон ТКО Шпаковского района, ООО "Эко-Сити" (26-00094-Х3-00592-250914)	1,0	0,0	-	-	-
2026	Зона 1	Гремяченский район, сельское поселение Село Бешенцир	1,1	-	-	-	Агропромышленный комплекс ТКО межмуниципального земельного центра "Центральный"	1,1	85,1	0,7	Полигон ТКО Петровского городского округа, ООО "Эко-Сити" (26-00020-Х3-00321-090616)	0,4	0,3	-	-	-
2026	Зона 1	Гремяченский район, сельское поселение Село Тугулук	0,6	-	-	-	Агропромышленный комплекс ТКО межмуниципального земельного центра "Донской"	0,6	72,5	0,4	Перспективный полигон ТКО межмуниципального земельного центра "Донской"	0,2	0,0	-	-	-
2026	Зона 1	Изобильненский городской округ	33,6	-	-	-	Агропромышленный комплекс ТКО межмуниципального земельного центра "Донской"	33,6	44,9	20,5	Перспективный полигон ТКО межмуниципального земельного центра "Донской"	13,1	0,0	-	-	-
2026	Зона 2	Нефтекумский городской округ	24,9	Агропромышленный комплекс ТКО без площадки контейнера (Обезличенный городской центр)	24,9	34,3	Агропромышленный комплекс ТКО межмуниципального земельного центра "Центральный"	34,0	45,6	15,1	Полигон ТКО Петровского городского округа, ООО "Эко-Сити" (26-00020-Х3-00321-090616)	8,9	6,3	-	-	-
2026	Зона 4	Красногвардейский район, Коммунаровский сельсовет	0,4	-	-	-	Агропромышленный комплекс ТКО межмуниципального земельного центра "Ипатовский"	0,4	76,3	0,2	Перспективный полигон ТКО межмуниципального земельного центра "Ипатовский"	0,1	0,1	-	-	-
2026	Зона 1	Красногвардейский район, Медвеженский сельсовет	0,3	-	-	-	Агропромышленный комплекс ТКО межмуниципального земельного центра "Ипатовский"	0,3	73,2	0,2	Перспективный полигон ТКО межмуниципального земельного центра "Ипатовский"	0,1	0,0	-	-	-
2026	Зона 1	Красногвардейский район, Прикумский сельсовет	0,9	-	-	-	Агропромышленный комплекс ТКО межмуниципального земельного центра "Ипатовский"	0,9	88,6	0,6	Перспективный полигон ТКО межмуниципального земельного центра "Ипатовский"	0,4	0,0	-	-	-
2026	Зона 1	Красногвардейский район, Родыковский сельсовет	0,3	-	-	-	Агропромышленный комплекс ТКО межмуниципального земельного центра "Ипатовский"	0,3	116,9	0,2	Перспективный полигон ТКО межмуниципального земельного центра "Ипатовский"	0,2	0,0	-	-	-
2026	Зона 1	Красногвардейский район, Шаумяновский сельсовет	0,3	-	-	-	Агропромышленный комплекс ТКО межмуниципального земельного центра "Ипатовский"	0,3	91,2	0,2	Перспективный полигон ТКО межмуниципального земельного центра "Ипатовский"	0,1	0,0	-	-	-
2026	Зона 1	Красногвардейский район, сельское поселение Село Дворцовское	0,9	-	-	-	Агропромышленный комплекс ТКО межмуниципального земельного центра "Ипатовский"	0,9	104,1	0,5	Перспективный полигон ТКО межмуниципального земельного центра "Ипатовский"	0,3	0,0	-	-	-
2026	Зона 1	Красногвардейский район, сельское поселение Село Красногвардейское	6,9	-	-	-	Агропромышленный комплекс ТКО межмуниципального земельного центра "Ипатовский"	6,9	74,3	4,2	Перспективный полигон ТКО межмуниципального земельного центра "Ипатовский"	2,7	0,0	-	-	-
2026	Зона 1	Красногвардейский район, сельское поселение Село Ладовская Балка	1,2	-	-	-	Агропромышленный комплекс ТКО межмуниципального земельного центра "Ипатовский"	1,2	45,1	1,8	Перспективный полигон ТКО межмуниципального земельного центра "Ипатовский"	0,5	0,0	-	-	-
2026	Зона 1	Красногвардейский район, сельское поселение Село Новомихайловское	0,4	-	-	-	Агропромышленный комплекс ТКО межмуниципального земельного центра "Ипатовский"	0,4	48,1	0,3	Перспективный полигон ТКО межмуниципального земельного центра "Ипатовский"	0,2	0,0	-	-	-
2026	Зона 1	Красногвардейский район, сельское поселение Село Надежденское	0,5	-	-	-	Агропромышленный комплекс ТКО межмуниципального земельного центра "Ипатовский"	0,5	77,2	0,3	Перспективный полигон ТКО межмуниципального земельного центра "Ипатовский"	0,2	0,0	-	-	-
2026	Зона 1	Красногвардейский район, сельское поселение Село Пригородное	0,9	-	-	-	Агропромышленный комплекс ТКО межмуниципального земельного центра "Ипатовский"	0,9	77,7	0,6	Перспективный полигон ТКО межмуниципального земельного центра "Ипатовский"	0,3	0,0	-	-	-
2026	Зона 1	Новоалександровский городской округ	36,1	-	-	-	Агропромышленный комплекс ТКО межмуниципального земельного центра "Ипатовский"	36,1	34,3	15,9	Перспективный полигон ТКО межмуниципального земельного центра "Ипатовский"	10,3	0,0	-	-	-
2026	Зона 1	Петровский городской округ	28,1	-	-	-	Агропромышленный комплекс ТКО межмуниципального земельного центра "Центральный"	28,1	38,4	17,7	Полигон ТКО Петровского городского округа, ООО "Эко-Сити" (26-00020-Х3-00321-090616)	10,4	0,3	-	-	-
2026	Зона 1	Труновский район, Безопасненский сельсовет	1,6	-	-	-	Агропромышленный комплекс ТКО межмуниципального земельного центра "Донской"	1,6	57,2	1,0	Перспективный полигон ТКО межмуниципального земельного центра "Донской"	0,6	0,0	-	-	-
2026	Зона 1	Труновский район, Донской сельсовет	6,5	-	-	-	Агропромышленный комплекс ТКО межмуниципального земельного центра "Донской"	6,5	72,7	3,9	Перспективный полигон ТКО межмуниципального земельного центра "Донской"	2,3	0,0	-	-	-
2026	Зона 1	Труновский район, Киевский сельсовет	0,7	-	-	-	Агропромышленный комплекс ТКО межмуниципального земельного центра "Донской"	0,7	57,4	0,4	Перспективный полигон ТКО межмуниципального земельного центра "Донской"	0,2	0,0	-	-	-
2026	Зона 1	Труновский район, Труновский сельсовет	1,5	-	-	-	Агропромышленный комплекс ТКО межмуниципального земельного центра "Донской"	1,5	47,5	0,9	Перспективный полигон ТКО межмуниципального земельного центра "Донской"	0,6	0,0	-	-	-
2026	Зона 1	Труновский район, сельское поселение Село Новая Кугульта	0,2	-	-	-	Агропромышленный комплекс ТКО межмуниципального земельного центра "Донской"	0,2	50,5	0,1	Перспективный полигон ТКО межмуниципального земельного центра "Донской"	0,1	0,0	-	-	-
2026	Зона 1	Труновский район, сельское поселение Село Палоемов	0,4	-	-	-	Агропромышленный комплекс ТКО межмуниципального земельного центра "Донской"	0,4	57,6	0,3	Перспективный полигон ТКО межмуниципального земельного центра "Донской"	0,2	0,0	-	-	-
2026	Зона 1	Туркменский район, Владимировский сельсовет	0,3	-	-	-	Агропромышленный комплекс ТКО межмуниципального земельного центра "Сигнальный"	0,3	57,6	0,2	Полигон ТКО Петровского городского округа, ООО "Эко-Сити" (26-00020-Х3-00321-090616)	0,1	0,1	-	-	-
2026	Зона 1	Туркменский район, Кандаул-Кугульский сельсовет	0,4	-	-	-	Агропромышленный комплекс ТКО межмуниципального земельного центра "Сигнальный"	0,4	97,7	0,2	Полигон ТКО Петровского городского округа, ООО "Эко-Сити" (26-00020-Х3-00321-090616)	0,1	0,3	-	-	-
2026	Зона 1	Туркменский район, Красноармейский сельсовет	0,4	-	-	-	Агропромышленный комплекс ТКО межмуниципального земельного центра "Сигнальный"	0,4	123,4	0,3	Полигон ТКО Петровского городского округа, ООО "Эко-Сити" (26-00020-Х3-00321-090616)	0,1	0,3	-	-	-
2026	Зона 1	Туркменский район, Кумшакт-Салинский сельсовет	0,3	-	-	-	Агропромышленный комплекс ТКО межмуниципального земельного центра "Сигнальный"	0,3	72,3	0,2	Полигон ТКО Петровского городского округа, ООО "Эко-Сити" (26-00020-Х3-00321-090616)	0,1	0,3	-	-	-
2026	Зона 1	Туркменский район, Кучерлинский сельсовет	0,7	-	-	-	Агропромышленный комплекс ТКО межмуниципального земельного центра "Сигнальный"	0,7	93,4	0,4	Полигон ТКО Петровского городского округа, ООО "Эко-Сити" (26-00020-Х3-00321-090616)	0,3	0,3	-	-	-
2026	Зона 1	Туркменский район, Летнеставочный сельсовет	1,8	-	-	-	Агропромышленный комплекс ТКО межмуниципального земельного центра "Сигнальный"	1,8	74,7	1,2	Полигон ТКО Петровского городского округа, ООО "Эко-Сити" (26-00020-Х3-00321-090616)	0,7	0,3	-	-	-

1	2	3	4	5	6	7	8	9	10	11	12	13	14	15	16	17
2026	Зона 1	Туркменский район, Новокучерлинский сельсовет	0,2	-	-	-	Мусоросортировочный комплекс ТКО межмуниципального зонального центра "Свердловск"	0,2	100,7	0,2	Полигон ТКО Петровского городского округа, ООО "Эко-Сити" (26-00020-ХЗ-00321-000616)	0,1	0,3	-	-	-
2026	Зона 1	Туркменский район, Овощинский сельсовет	0,7	-	-	-	Мусоросортировочный комплекс ТКО межмуниципального зонального центра "Свердловск"	0,7	55,0	0,4	Полигон ТКО Петровского городского округа, ООО "Эко-Сити" (26-00020-ХЗ-00321-000616)	0,2	0,3	-	-	-
2026	Зона 1	Туркменский район, сельское поселение Село Катунки	0,5	-	-	-	Мусоросортировочный комплекс ТКО межмуниципального зонального центра "Свердловск"	0,5	52,0	0,3	Полигон ТКО Петровского городского округа, ООО "Эко-Сити" (26-00020-ХЗ-00321-000616)	0,2	0,3	-	-	-
2026	Зона 1	Туркменский район, сельское поселение Село Кондузы	0,5	-	-	-	Мусоросортировочный комплекс ТКО межмуниципального зонального центра "Свердловск"	0,5	51,1	0,3	Полигон ТКО Петровского городского округа, ООО "Эко-Сити" (26-00020-ХЗ-00321-000616)	0,2	0,3	-	-	-
2026	Зона 1	Туркменский район, сельское поселение Село Малая Ягура	0,5	-	-	-	Мусоросортировочный комплекс ТКО межмуниципального зонального центра "Свердловск"	0,5	37,4	0,3	Полигон ТКО Петровского городского округа, ООО "Эко-Сити" (26-00020-ХЗ-00321-000616)	0,2	0,3	-	-	-
2026	Зона 1	Шпаковский район, Верхнерусский сельсовет	2,6	-	-	-	Мусоросортировочный комплекс ТКО межмуниципального зонального центра "Нижнерусский"	2,6	38,0	1,3	Полигон ТКО Шпаковского района, ООО "Эко-Сити" (26-00004-ХЗ-00592-250914)	1,3	0,4	-	-	-
2026	Зона 1	Шпаковский район, Дубовский сельсовет	0,5	-	-	-	Мусоросортировочный комплекс ТКО межмуниципального зонального центра "Донской"	0,5	73,3	0,3	Перспективный полигон ТКО межмуниципального зонального центра "Донской"	0,2	0,0	-	-	-
2026	Зона 1	Шпаковский район, Дёмкинский сельсовет	1,1	-	-	-	Мусоросортировочный комплекс ТКО межмуниципального зонального центра "Нижнерусский"	1,1	60,9	0,6	Полигон ТКО Шпаковского района, ООО "Эко-Сити" (26-00004-ХЗ-00592-250914)	0,6	0,0	-	-	-
2026	Зона 1	Шпаковский район, Казинский сельсовет	0,6	-	-	-	Мусоросортировочный комплекс ТКО межмуниципального зонального центра "Донской"	0,6	66,4	0,4	Перспективный полигон ТКО межмуниципального зонального центра "Донской"	0,2	0,0	-	-	-
2026	Зона 1	Шпаковский район, Надеждинский сельсовет	3,7	-	-	-	Мусоросортировочный комплекс ТКО межмуниципального зонального центра "Нижнерусский"	3,7	53,8	1,9	Полигон ТКО Шпаковского района, ООО "Эко-Сити" (26-00004-ХЗ-00592-250914)	1,9	0,0	-	-	-
2026	Зона 1	Шпаковский район, Пелагиевский сельсовет	1,6	-	-	-	Мусоросортировочный комплекс ТКО межмуниципального зонального центра "Донской"	1,6	64,7	1,0	Перспективный полигон ТКО межмуниципального зонального центра "Донской"	0,6	0,0	-	-	-
2026	Зона 1	Шпаковский район, Сенгилеевский сельсовет	0,9	-	-	-	Мусоросортировочный комплекс ТКО межмуниципального зонального центра "Донской"	0,9	95,8	0,6	Перспективный полигон ТКО межмуниципального зонального центра "Донской"	0,4	0,0	-	-	-
2026	Зона 1	Шпаковский район, Татарский сельсовет	2,9	-	-	-	Мусоросортировочный комплекс ТКО межмуниципального зонального центра "Нижнерусский"	2,9	64,0	1,4	Полигон ТКО Шпаковского района, ООО "Эко-Сити" (26-00004-ХЗ-00592-250914)	1,4	0,0	-	-	-
2026	Зона 1	Шпаковский район, Темнолесский сельсовет	0,9	-	-	-	Мусоросортировочный комплекс ТКО межмуниципального зонального центра "Нижнерусский"	0,9	81,8	0,4	Полигон ТКО Шпаковского района, ООО "Эко-Сити" (26-00004-ХЗ-00592-250914)	0,4	0,0	-	-	-
2026	Зона 1	Шпаковский район, Цимлянский сельсовет	0,6	-	-	-	Мусоросортировочный комплекс ТКО межмуниципального зонального центра "Нижнерусский"	0,6	72,5	0,3	Полигон ТКО Шпаковского района, ООО "Эко-Сити" (26-00004-ХЗ-00592-250914)	0,3	0,0	-	-	-
2026	Зона 1	Шпаковский район, городское поселение Михайловск	36,0	-	-	-	Мусоросортировочный комплекс ТКО межмуниципального зонального центра "Нижнерусский"	36,6	57,1	18,3	Полигон ТКО Шпаковского района, ООО "Эко-Сити" (26-00004-ХЗ-00592-250914)	18,3	0,0	-	-	-
2026	Зона 1	Шпаковский район, сельское поселение Станица Новомарьевская	0,8	-	-	-	Мусоросортировочный комплекс ТКО межмуниципального зонального центра "Нижнерусский"	0,8	52,5	0,4	Полигон ТКО Шпаковского района, ООО "Эко-Сити" (26-00004-ХЗ-00592-250914)	0,4	0,0	-	-	-
2026	Зона 2	Андроповский район, Надеждинский сельсовет	0,7	Мусороперегрузочная станция ТКО без элементов сортировки (Андроповский район)	0,7	44,9	Мусоросортировочная станция г. Невинномысск	0,7	49,9	0,3	Полигон ТКО Кочубеевского района, ООО "Югагролитинг" (26-00014-3-00664-170815)	0,3	12,5	-	-	-
2026	Зона 2	Андроповский район, Казинский сельсовет	0,4	Мусороперегрузочная станция ТКО без элементов сортировки (Андроповский район)	0,4	46,2	Мусоросортировочная станция г. Невинномысск	0,4	49,9	0,2	Полигон ТКО Кочубеевского района, ООО "Югагролитинг" (26-00014-3-00664-170815)	0,2	12,5	-	-	-
2026	Зона 2	Андроповский район, Красноярский сельсовет	0,4	Мусороперегрузочная станция ТКО без элементов сортировки (Андроповский район)	0,4	24,8	Мусоросортировочная станция г. Невинномысск	0,4	49,9	0,2	Полигон ТКО Кочубеевского района, ООО "Югагролитинг" (26-00014-3-00664-170815)	0,2	12,5	-	-	-
2026	Зона 2	Андроповский район, Курсавский сельсовет	9,1	Мусороперегрузочная станция ТКО без элементов сортировки (Андроповский район)	9,1	19,8	Мусоросортировочная станция г. Невинномысск	9,1	49,9	4,4	Полигон ТКО Кочубеевского района, ООО "Югагролитинг" (26-00014-3-00664-170815)	4,4	12,5	-	-	-
2026	Зона 2	Андроповский район, Куршавский сельсовет	0,4	Мусороперегрузочная станция ТКО без элементов сортировки (Андроповский район)	0,4	27,6	Мусоросортировочная станция г. Невинномысск	0,4	49,9	0,2	Полигон ТКО Кочубеевского района, ООО "Югагролитинг" (26-00014-3-00664-170815)	0,2	12,5	-	-	-
2026	Зона 2	Андроповский район, Новоникульский сельсовет	0,5	Мусороперегрузочная станция ТКО без элементов сортировки (Андроповский район)	0,5	62,9	Мусоросортировочная станция г. Невинномысск	0,5	49,9	0,3	Полигон ТКО Кочубеевского района, ООО "Югагролитинг" (26-00014-3-00664-170815)	0,3	12,5	-	-	-
2026	Зона 2	Андроповский район, Солуно-Дмитриевский сельсовет	0,9	Мусороперегрузочная станция ТКО без элементов сортировки (Андроповский район)	0,9	33,3	Мусоросортировочная станция г. Невинномысск	0,9	49,9	0,4	Полигон ТКО Кочубеевского района, ООО "Югагролитинг" (26-00014-3-00664-170815)	0,5	12,5	-	-	-
2026	Зона 2	Андроповский район, Якушский сельсовет	0,7	Мусороперегрузочная станция ТКО без элементов сортировки (Андроповский район)	0,7	46,3	Мусоросортировочная станция г. Невинномысск	0,7	49,9	0,3	Полигон ТКО Кочубеевского района, ООО "Югагролитинг" (26-00014-3-00664-170815)	0,3	12,5	-	-	-
2026	Зона 2	Андроповский район, сельское поселение Село Крымгиреевское	0,5	Мусороперегрузочная станция ТКО без элементов сортировки (Андроповский район)	0,5	29,8	Мусоросортировочная станция г. Невинномысск	0,5	49,9	0,2	Полигон ТКО Кочубеевского района, ООО "Югагролитинг" (26-00014-3-00664-170815)	0,3	12,5	-	-	-
2026	Зона 2	Андроповский район, сельское поселение Село Суятин	0,4	Мусороперегрузочная станция ТКО без элементов сортировки (Андроповский район)	0,4	28,8	Мусоросортировочная станция г. Невинномысск	0,4	49,9	0,2	Полигон ТКО Кочубеевского района, ООО "Югагролитинг" (26-00014-3-00664-170815)	0,2	12,5	-	-	-
2026	Зона 2	Андроповский район, сельское поселение Станица Воровсколесская	0,6	Мусороперегрузочная станция ТКО без элементов сортировки (Андроповский район)	0,6	27,8	Мусоросортировочная станция г. Невинномысск	0,6	49,9	0,3	Полигон ТКО Кочубеевского района, ООО "Югагролитинг" (26-00014-3-00664-170815)	0,3	12,5	-	-	-
2026	Зона 2	Георгиевский городской округ	61,0	-	-	-	Сортировка Георгиевского городского округа ООО "Сфера-М"	61,0	51,1	1,8	Полигон ТКО Георгиевского городского округа, ООО "Сфера-М" (26-00018-3-00758-281114)	59,1	0,0	-	-	-
2026	Зона 2	Городской округ Город Лермонтов	11,2	-	-	-	Мусоросортировочная станция при МСЗ г. Пятигорск	11,2	19,1	5,4	-	-	-	-	-	-
2026	Зона 2	Городской округ Город Невинномысск	68,1	-	-	-	Мусоросортировочная станция г. Невинномысск	68,1	15,9	28,9	Полигон ТКО Кочубеевского района, ООО "Югагролитинг" (26-00014-3-00664-170815)	51,3	12,5	-	-	-
2026	Зона 2	Городской округ Город-курорт Ессентуки	51,1	-	-	-	Мусоросортировочная станция при МСЗ г. Пятигорск	51,1	22,1	24,5	-	-	-	-	-	-

1	2	3	4	5	6	7	8	9	10	11	12	13	14	15	16	17
2026	Зона 2	Городской округ Город-курорт Жилетновская	16,9	-	-	-	Мусоросортировочная станция при МСЗ г. Пятигорск	16,9	34,2	8,1	-	-	-	МСЗ г. Пятигорска АО "Пятигорский технологический комплекс"	8,8	0,0
2026	Зона 2	Городской округ Город-курорт Кисловодск	63,8	-	-	-	Перспективная портировка г. Кисловодск ООО "Уборочные технологии"	63,8	14,9	32,9	Полигон ТКО Предгорного района, ООО "Арго" (26-00016-3-00731-11092015)	32,9	25,5	-	-	-
2026	Зона 2	Городской округ Город-курорт Пятигорск	122,1	-	-	-	Мусоросортировочная станция при МСЗ г. Пятигорск	122,1	20,0	56,6	-	-	-	МСЗ г. Пятигорска АО "Пятигорский технологический комплекс"	63,5	0,0
2026	Зона 2	Кировский городской округ	25,4	-	-	-	Сортировка Георгиевского городского округа ООО "Сфера-М"	25,4	39,0	0,8	Полигон ТКО Георгиевского городского округа, ООО "Сфера-М" (26-00016-3-00738-281114)	24,7	0,0	-	-	-
2026	Зона 2	Кочубеевский район, Балахновский сельсовет	1,2	-	-	-	Мусоросортировочная станция г. Невинномысск	1,2	47,5	0,6	Полигон ТКО Кочубеевского района, ООО "Югагролизинг" (26-00014-3-00664-170815)	0,6	12,5	-	-	-
2026	Зона 2	Кочубеевский район, Барсуковский сельсовет	1,2	-	-	-	Мусоросортировочная станция г. Невинномысск	1,2	33,0	0,6	Полигон ТКО Кочубеевского района, ООО "Югагролизинг" (26-00014-3-00664-170815)	0,6	12,5	-	-	-
2026	Зона 2	Кочубеевский район, Васильевский сельсовет	0,4	-	-	-	Мусоросортировочная станция г. Невинномысск	0,4	41,6	0,2	Полигон ТКО Кочубеевского района, ООО "Югагролизинг" (26-00014-3-00664-170815)	0,2	12,5	-	-	-
2026	Зона 2	Кочубеевский район, Ирюкский сельсовет	0,4	-	-	-	Мусоросортировочная станция г. Невинномысск	0,4	48,7	0,2	Полигон ТКО Кочубеевского района, ООО "Югагролизинг" (26-00014-3-00664-170815)	0,2	12,5	-	-	-
2026	Зона 2	Кочубеевский район, Георгиевский сельсовет	0,5	-	-	-	Мусоросортировочная станция г. Невинномысск	0,5	54,2	0,2	Полигон ТКО Кочубеевского района, ООО "Югагролизинг" (26-00014-3-00664-170815)	0,2	12,5	-	-	-
2026	Зона 2	Кочубеевский район, Заветинский сельсовет	1,0	-	-	-	Мусоросортировочная станция г. Невинномысск	1,0	56,1	0,5	Полигон ТКО Кочубеевского района, ООО "Югагролизинг" (26-00014-3-00664-170815)	0,5	12,5	-	-	-
2026	Зона 2	Кочубеевский район, Ивановский сельсовет	3,2	-	-	-	Мусоросортировочная станция г. Невинномысск	3,2	44,0	1,5	Полигон ТКО Кочубеевского района, ООО "Югагролизинг" (26-00014-3-00664-170815)	1,7	12,5	-	-	-
2026	Зона 2	Кочубеевский район, Кальнинский сельсовет	1,6	-	-	-	Мусоросортировочная станция г. Невинномысск	1,6	59,5	0,8	Полигон ТКО Кочубеевского района, ООО "Югагролизинг" (26-00014-3-00664-170815)	0,9	12,5	-	-	-
2026	Зона 2	Кочубеевский район, Мищенский сельсовет	0,4	-	-	-	Мусоросортировочная станция г. Невинномысск	0,4	54,8	0,2	Полигон ТКО Кочубеевского района, ООО "Югагролизинг" (26-00014-3-00664-170815)	0,2	12,5	-	-	-
2026	Зона 2	Кочубеевский район, Надзорненский сельсовет	0,6	-	-	-	Мусоросортировочная станция г. Невинномысск	0,6	48,9	0,3	Полигон ТКО Кочубеевского района, ООО "Югагролизинг" (26-00014-3-00664-170815)	0,3	12,5	-	-	-
2026	Зона 2	Кочубеевский район, Новодеревенский сельсовет	1,4	-	-	-	Мусоросортировочная станция г. Невинномысск	1,4	36,1	0,7	Полигон ТКО Кочубеевского района, ООО "Югагролизинг" (26-00014-3-00664-170815)	0,7	12,5	-	-	-
2026	Зона 2	Кочубеевский район, Стародворцовский сельсовет	0,5	-	-	-	Мусоросортировочная станция г. Невинномысск	0,5	36,9	0,2	Полигон ТКО Кочубеевского района, ООО "Югагролизинг" (26-00014-3-00664-170815)	0,2	12,5	-	-	-
2026	Зона 2	Кочубеевский район, Усть-Невинский сельсовет	0,4	-	-	-	Мусоросортировочная станция г. Невинномысск	0,4	28,2	0,2	Полигон ТКО Кочубеевского района, ООО "Югагролизинг" (26-00014-3-00664-170815)	0,2	12,5	-	-	-
2026	Зона 2	Кочубеевский район, сельское поселение Село Кочубеевское	13,9	-	-	-	Мусоросортировочная станция г. Невинномысск	13,9	31,7	6,7	Полигон ТКО Кочубеевского района, ООО "Югагролизинг" (26-00014-3-00664-170815)	7,3	12,5	-	-	-
2026	Зона 2	Кочубеевский район, сельское поселение Станица Беломечетская	0,6	-	-	-	Мусоросортировочная станция г. Невинномысск	0,6	43,9	0,3	Полигон ТКО Кочубеевского района, ООО "Югагролизинг" (26-00014-3-00664-170815)	0,3	12,5	-	-	-
2026	Зона 2	Курский район, Балтийский сельсовет	0,5	Мусоросортировочная станция ТКО без элементов сортировки (Курский район)	0,5	50,3	Сортировка Советского городского округа, «Советский зональный центр», ООО "СУО"	0,5	70,8	0,0	Компакс Советского городского округа, «Советский зональный центр», ООО "СУО" (26-00024-3-00006-090118)	0,4	0,0	-	-	-
2026	Зона 2	Курский район, Галюгаевский сельсовет	0,8	Мусоросортировочная станция ТКО без элементов сортировки (Курский район)	0,8	90,7	Сортировка Советского городского округа, «Советский зональный центр», ООО "СУО"	0,8	70,8	0,1	Компакс Советского городского округа, «Советский зональный центр», ООО "СУО" (26-00024-3-00006-090118)	0,7	0,0	-	-	-
2026	Зона 2	Курский район, Коньевский сельсовет	0,6	Мусоросортировочная станция ТКО без элементов сортировки (Курский район)	0,6	54,0	Сортировка Советского городского округа, «Советский зональный центр», ООО "СУО"	0,6	70,8	0,0	Компакс Советского городского округа, «Советский зональный центр», ООО "СУО" (26-00024-3-00006-090118)	0,6	0,0	-	-	-
2026	Зона 2	Курский район, Курский сельсовет	5,5	Мусоросортировочная станция ТКО без элементов сортировки (Курский район)	5,5	54,6	Сортировка Советского городского округа, «Советский зональный центр», ООО "СУО"	5,5	70,8	0,4	Компакс Советского городского округа, «Советский зональный центр», ООО "СУО" (26-00024-3-00006-090118)	5,1	0,0	-	-	-
2026	Зона 2	Курский район, Мирненский сельсовет	0,6	Мусоросортировочная станция ТКО без элементов сортировки (Курский район)	0,6	75,8	Сортировка Советского городского округа, «Советский зональный центр», ООО "СУО"	0,6	70,8	0,0	Компакс Советского городского округа, «Советский зональный центр», ООО "СУО" (26-00024-3-00006-090118)	0,5	0,0	-	-	-
2026	Зона 2	Курский район, Поповский сельсовет	1,7	Мусоросортировочная станция ТКО без элементов сортировки (Курский район)	1,7	53,0	Сортировка Советского городского округа, «Советский зональный центр», ООО "СУО"	1,7	70,8	0,1	Компакс Советского городского округа, «Советский зональный центр», ООО "СУО" (26-00024-3-00006-090118)	1,6	0,0	-	-	-
2026	Зона 2	Курский район, Ростовановский сельсовет	1,1	Мусоросортировочная станция ТКО без элементов сортировки (Курский район)	1,1	55,8	Сортировка Советского городского округа, «Советский зональный центр», ООО "СУО"	1,1	70,8	0,1	Компакс Советского городского округа, «Советский зональный центр», ООО "СУО" (26-00024-3-00006-090118)	1,0	0,0	-	-	-
2026	Зона 2	Курский район, Рождественский сельсовет	0,4	Мусоросортировочная станция ТКО без элементов сортировки (Курский район)	0,4	97,2	Сортировка Советского городского округа, «Советский зональный центр», ООО "СУО"	0,4	70,8	0,0	Компакс Советского городского округа, «Советский зональный центр», ООО "СУО" (26-00024-3-00006-090118)	0,2	0,0	-	-	-
2026	Зона 2	Курский район, Русский сельсовет	1,3	Мусоросортировочная станция ТКО без элементов сортировки (Курский район)	1,3	70,8	Сортировка Советского городского округа, «Советский зональный центр», ООО "СУО"	1,3	70,8	0,1	Компакс Советского городского округа, «Советский зональный центр», ООО "СУО" (26-00024-3-00006-090118)	1,2	0,0	-	-	-
2026	Зона 2	Курский район, Сарамандский сельсовет	0,8	Мусоросортировочная станция ТКО без элементов сортировки (Курский район)	0,8	64,0	Сортировка Советского городского округа, «Советский зональный центр», ООО "СУО"	0,8	70,8	0,1	Компакс Советского городского округа, «Советский зональный центр», ООО "СУО" (26-00024-3-00006-090118)	0,8	0,0	-	-	-
2026	Зона 2	Курский район, сельское поселение Село Эдиссия	1,3	Мусоросортировочная станция ТКО без элементов сортировки (Курский район)	1,3	21,6	Сортировка Советского городского округа, «Советский зональный центр», ООО "СУО"	1,3	70,8	0,1	Компакс Советского городского округа, «Советский зональный центр», ООО "СУО" (26-00024-3-00006-090118)	1,2	0,0	-	-	-
2026	Зона 2	Курский район, сельское поселение станица Стодеревская	0,4	Мусоросортировочная станция ТКО без элементов сортировки (Курский район)	0,4	82,2	Сортировка Советского городского округа, «Советский зональный центр», ООО "СУО"	0,4	70,8	0,0	Компакс Советского городского округа, «Советский зональный центр», ООО "СУО" (26-00024-3-00006-090118)	0,3	0,0	-	-	-
2026	Зона 2	Минераловодский городской округ	52,1	-	-	-	Сортировка Минераловодского городского округа ООО "Сортировка и переработка"	52,1	31,4	5,7	Полигон ТКО Минераловодского городского округа, ООО "Арго" (26-00015-3-00731-11092015)	48,6	0,3	-	-	-

1	2	3	4	5	6	7	8	9	10	11	12	13	14	15	16	17
2026	Зона 2	Минераловодский городской округ	15,9	Мусороперегрузочная станция ТКО без элементов сортировки (Минеральные Воды)	15,9	27,4	Сортировка Минераловодского городского округа ООО "Сортировка и переработка"	15,9	18,9	1,1	Полигон ТКО Минераловодского городского округа, ООО "Агро" (26-00015-З-00731-110915)	14,8	0,3	-	-	-
2026	Зона 2	Предгорный район, Винсадский сельсовет	2,8	-	-	-	Мусоросортировочная станция при МСЗ г. Пятигорск	2,8	23,2	1,3	-	-	-	МСЗ г. Пятигорск АО "Пятигорский теплоэнергетический комплекс"	1,4	0,0
2026	Зона 2	Предгорный район, Ессентукский сельсовет	8,5	-	-	-	Мусоросортировочная станция при МСЗ г. Пятигорск	8,5	33,4	4,1	-	-	-	МСЗ г. Пятигорск АО "Пятигорский теплоэнергетический комплекс"	4,4	0,0
2026	Зона 2	Предгорный район, Нагутский сельсовет	1,0	-	-	-	Перегрузочная сортировка г. Кисловодск ООО "Убреченные технологии"	1,0	17,8	0,5	Полигон ТКО Предгорного района, ООО "Агро" (26-00016-З-00731-110915)	0,3	23,5	-	-	-
2026	Зона 2	Предгорный район, Новоблагодарненский сельсовет	1,0	-	-	-	Мусоросортировочная станция при МСЗ г. Пятигорск	1,0	33,4	0,5	-	-	-	МСЗ г. Пятигорск АО "Пятигорский теплоэнергетический комплекс"	0,5	0,0
2026	Зона 2	Предгорный район, Подкумский сельсовет	1,1	-	-	-	Перегрузочная сортировка г. Кисловодск ООО "Убреченные технологии"	1,1	23,5	0,5	Полигон ТКО Предгорного района, ООО "Агро" (26-00016-З-00731-110915)	0,5	23,5	-	-	-
2026	Зона 2	Предгорный район, Пригородный сельсовет	0,9	-	-	-	Мусоросортировочная станция при МСЗ г. Пятигорск	0,9	46,8	0,4	-	-	-	МСЗ г. Пятигорск АО "Пятигорский теплоэнергетический комплекс"	0,4	0,8
2026	Зона 2	Предгорный район, Пятигорский сельсовет	1,7	-	-	-	Сортировка Георгиевского городского округа ООО "Сфера-М"	1,7	43,1	0,1	Полигон ТКО Георгиевского городского округа, ООО "Сфера-М" (26-00018-З-00758-281114)	1,6	0,0	-	-	-
2026	Зона 2	Предгорный район, Суворовский сельсовет	7,1	-	-	-	Сортировка Предгорного района ООО "Сортировка и переработка"	7,1	58,2	0,5	Полигон ТКО Предгорного района, ООО "Агро" (26-00016-З-00731-110915)	6,6	0,2	-	-	-
2026	Зона 2	Предгорный район, Тамбукановский сельсовет	1,2	-	-	-	Сортировка Предгорного района ООО "Сортировка и переработка"	1,2	29,5	0,1	Полигон ТКО Предгорного района, ООО "Агро" (26-00016-З-00731-110915)	1,1	0,2	-	-	-
2026	Зона 2	Предгорный район, Этокский сельсовет	33,0	-	-	-	Мусоросортировочная станция при МСЗ г. Пятигорск	33,6	22,7	16,1	-	-	-	МСЗ г. Пятигорск АО "Пятигорский теплоэнергетический комплекс"	17,5	0,0
2026	Зона 2	Предгорный район, Юцкий сельсовет	2,8	-	-	-	Мусоросортировочная станция при МСЗ г. Пятигорск	2,8	41,7	1,4	-	-	-	МСЗ г. Пятигорск АО "Пятигорский теплоэнергетический комплекс"	1,5	0,0
2026	Зона 2	Предгорный район, Яснополянский сельсовет	1,1	-	-	-	Сортировка Предгорного района ООО "Сортировка и переработка"	1,1	30,5	0,1	Полигон ТКО Предгорного района, ООО "Агро" (26-00016-З-00731-110915)	1,0	0,2	-	-	-
2026	Зона 2	Предгорный район, сельское поселение Мирное	0,4	-	-	-	Перегрузочная сортировка г. Кисловодск ООО "Убреченные технологии"	0,4	3,7	0,2	Полигон ТКО Предгорного района, ООО "Агро" (26-00016-З-00731-110915)	0,2	23,5	-	-	-
2026	Зона 2	Предгорный район, сельское поселение Станица Бекешевская	0,7	-	-	-	Сортировка Предгорного района ООО "Сортировка и переработка"	0,7	49,9	0,1	Полигон ТКО Предгорного района, ООО "Агро" (26-00016-З-00731-110915)	0,7	0,2	-	-	-
2026	Зона 2	Предгорный район, сельское поселение Станица Боргустанская	1,0	-	-	-	Сортировка Предгорного района ООО "Сортировка и переработка"	1,0	20,4	0,1	Полигон ТКО Предгорного района, ООО "Агро" (26-00016-З-00731-110915)	0,9	0,2	-	-	-
2026	Зона 2	Советский городской округ	22,4	-	-	-	Сортировка Советского городского округа, «Советский зональный центр», ООО "СУО"	22,4	41,1	1,6	Комплекс Советского городского округа, «Советский зональный центр», ООО "СУО" (26-00024-З-00006-090118)	20,8	0,0	-	-	-
2026	Зона 2	Степновский район, Богдановский сельсовет	0,5	Мусороперегрузочная станция ТКО без элементов сортировки (Курский район)	0,5	78,2	Сортировка Советского городского округа, «Советский зональный центр», ООО "СУО"	0,5	70,8	0,0	Комплекс Советского городского округа, «Советский зональный центр», ООО "СУО" (26-00024-З-00006-090118)	0,5	0,0	-	-	-
2026	Зона 2	Степновский район, Варениковский сельсовет	0,4	Мусороперегрузочная станция ТКО без элементов сортировки (Курский район)	0,4	115,1	Сортировка Советского городского округа, «Советский зональный центр», ООО "СУО"	0,4	70,8	0,0	Комплекс Советского городского округа, «Советский зональный центр», ООО "СУО" (26-00024-З-00006-090118)	0,4	0,0	-	-	-
2026	Зона 2	Степновский район, Верхнестепновский сельсовет	0,5	Мусороперегрузочная станция ТКО без элементов сортировки (Курский район)	0,5	33,8	Сортировка Советского городского округа, «Советский зональный центр», ООО "СУО"	0,5	70,8	0,0	Комплекс Советского городского округа, «Советский зональный центр», ООО "СУО" (26-00024-З-00006-090118)	0,5	0,0	-	-	-
2026	Зона 2	Степновский район, Иргаклинский сельсовет	1,1	Мусороперегрузочная станция ТКО без элементов сортировки (Курский район)	1,1	73,3	Сортировка Советского городского округа, «Советский зональный центр», ООО "СУО"	1,1	70,8	0,1	Комплекс Советского городского округа, «Советский зональный центр», ООО "СУО" (26-00024-З-00006-090118)	1,1	0,0	-	-	-
2026	Зона 2	Степновский район, Ольгинский сельсовет	0,7	Мусороперегрузочная станция ТКО без элементов сортировки (Курский район)	0,7	36,6	Сортировка Советского городского округа, «Советский зональный центр», ООО "СУО"	0,7	70,8	0,0	Комплекс Советского городского округа, «Советский зональный центр», ООО "СУО" (26-00024-З-00006-090118)	0,6	0,0	-	-	-
2026	Зона 2	Степновский район, Степновский сельсовет	2,3	Мусороперегрузочная станция ТКО без элементов сортировки (Курский район)	2,2	38,3	Сортировка Советского городского округа, «Советский зональный центр», ООО "СУО"	2,2	70,8	0,2	Комплекс Советского городского округа, «Советский зональный центр», ООО "СУО" (26-00024-З-00006-090118)	2,1	0,0	-	-	-
2026	Зона 2	Степновский район, сельское поселение Село Соломенское	0,6	Мусороперегрузочная станция ТКО без элементов сортировки (Курский район)	0,6	22,0	Сортировка Советского городского округа, «Советский зональный центр», ООО "СУО"	0,6	70,8	0,0	Комплекс Советского городского округа, «Советский зональный центр», ООО "СУО" (26-00024-З-00006-090118)	0,6	0,0	-	-	-
2026	Зона 3	Александровский район, Александровский сельсовет	11,3	-	-	-	Мусоросортировочная станция Александровский район	11,3	24,0	3,0	Полигон ТКО Благодарненского городского округа, ООО "Элит" (26-00025-З-00006-090118)	8,3	64,9	-	-	-
2026	Зона 3	Александровский район, Калиновский сельсовет	0,8	-	-	-	Сортировка Благодарненского городского округа ООО "Эко-город"	0,8	86,4	0,1	Полигон ТКО Благодарненского городского округа, ООО "Элит" (26-00025-З-00006-090118)	0,7	0,1	-	-	-
2026	Зона 3	Александровский район, Калиновский сельсовет	0,1	-	-	-	Мусоросортировочная станция Александровский район	0,1	34,4	0,1	Полигон ТКО Благодарненского городского округа, ООО "Элит" (26-00025-З-00006-090118)	0,1	64,9	-	-	-
2026	Зона 3	Александровский район, Круглолесский сельсовет	1,0	-	-	-	Мусоросортировочная станция Александровский район	1,0	38,7	0,4	Полигон ТКО Благодарненского городского округа, ООО "Элит" (26-00025-З-00006-090118)	0,5	64,9	-	-	-
2026	Зона 3	Александровский район, Новокавказский сельсовет	0,5	-	-	-	Мусоросортировочная станция Александровский район	0,5	49,7	0,2	Полигон ТКО Благодарненского городского округа, ООО "Элит" (26-00025-З-00006-090118)	0,3	64,9	-	-	-
2026	Зона 3	Александровский район, Саблинский сельсовет	1,0	-	-	-	Мусоросортировочная станция Александровский район	1,0	48,5	0,4	Полигон ТКО Благодарненского городского округа, ООО "Элит" (26-00025-З-00006-090118)	0,6	64,9	-	-	-
2026	Зона 3	Александровский район, Средненский сельсовет	0,3	-	-	-	Мусоросортировочная станция Александровский район	0,3	57,9	0,1	Полигон ТКО Благодарненского городского округа, ООО "Элит" (26-00025-З-00006-090118)	0,2	64,9	-	-	-
2026	Зона 3	Александровский район, сельское поселение Село Грушевское	0,7	-	-	-	Сортировка Благодарненского городского округа ООО "Эко-город"	0,7	63,9	0,0	Полигон ТКО Благодарненского городского округа, ООО "Элит" (26-00025-З-00006-090118)	0,6	0,1	-	-	-
2026	Зона 3	Александровский район, сельское поселение Село Северное	0,8	-	-	-	Мусоросортировочная станция Александровский район	0,8	37,0	0,4	Полигон ТКО Благодарненского городского округа, ООО "Элит" (26-00025-З-00006-090118)	0,5	64,9	-	-	-
2026	Зона 3	Благодарненский городской округ	22,0	-	-	-	Сортировка Благодарненского городского округа ООО "Эко-город"	22,0	28,7	1,5	Полигон ТКО Благодарненского городского округа, ООО "Элит" (26-00025-З-00006-090118)	20,5	0,1	-	-	-
2026	Зона 3	Новоселицкий район, Журавский сельсовет	0,9	-	-	-	Сортировка Благодарненского городского округа ООО "Эко-город"	0,9	47,6	0,1	Полигон ТКО Благодарненского городского округа, ООО "Элит" (26-00025-З-00006-090118)	0,8	0,1	-	-	-
2026	Зона 3	Новоселицкий район, Новоселицкий сельсовет	0,4	-	-	-	Сортировка Благодарненского городского округа ООО "Эко-город"	0,4	57,4	0,0	Полигон ТКО Благодарненского городского округа, ООО "Элит" (26-00025-З-00006-090118)	0,4	0,1	-	-	-

1	2	3	4	5	6	7	8	9	10	11	12	13	14	15	16	17
2024	Зона 3	Новосильский район, сельское поселение Село Далинское	0,6	-	-	-	Сортировка Благодарненского городского округа ООО "Эко-город"	0,6	81,8	0,0	Полигон ТКО Благодарненского городского округа, ООО "Элит" (26-00025-3-00806-090118)	0,5	0,1	-	-	-
2025	Зона 3	Новосильский район, сельское поселение Село Кугульта	0,7	-	-	-	Сортировка Благодарненского городского округа ООО "Эко-город"	0,7	91,6	0,0	Полигон ТКО Благодарненского городского округа, ООО "Элит" (26-00025-3-00806-090118)	0,7	0,1	-	-	-
2026	Зона 3	Новосильский район, сельское поселение Село Новосильское	2,4	-	-	-	Сортировка Благодарненского городского округа ООО "Эко-город"	2,3	75,1	0,2	Полигон ТКО Благодарненского городского округа, ООО "Элит" (26-00025-3-00806-090118)	2,1	0,3	-	-	-
2027	Зона 3	Новосильский район, сельское поселение Село Пелагиада	0,5	-	-	-	Сортировка Благодарненского городского округа ООО "Эко-город"	0,5	52,2	0,0	Полигон ТКО Благодарненского городского округа, ООО "Элит" (26-00025-3-00806-090118)	0,5	0,1	-	-	-
2028	Зона 3	Новосильский район, сельское поселение Село Чернокозово	1,7	-	-	-	Сортировка Благодарненского городского округа ООО "Эко-город"	1,7	81,9	0,1	Полигон ТКО Благодарненского городского округа, ООО "Элит" (26-00025-3-00806-090118)	1,5	0,2	-	-	-
2029	Зона 3	Новосильский район, сельское поселение Щелкан	0,2	-	-	-	Сортировка Благодарненского городского округа ООО "Эко-город"	0,2	34,2	0,0	Полигон ТКО Благодарненского городского округа, ООО "Элит" (26-00025-3-00806-090118)	0,2	0,1	-	-	-
2025	Зона 4	Арзгирский район, Арзгирский сельсовет	6,3	-	-	-	Сортировка при полигоне ТКО г. Буденновск	6,3	97,8	0,1	Полигон ТКО г. Буденновск, ООО "Комбинат благоустройства" (26-00019-3-01028-181215)	5,9	0,4	-	-	-
2026	Зона 4	Арзгирский район, Новорешетниковский сельсовет	0,4	-	-	-	Сортировка при полигоне ТКО г. Буденновск	0,4	73,3	0,0	Полигон ТКО г. Буденновск, ООО "Комбинат благоустройства" (26-00019-3-01028-181215)	0,4	0,0	-	-	-
2026	Зона 4	Арзгирский район, Чограйский сельсовет	0,4	-	-	-	Сортировка при полигоне ТКО г. Буденновск	0,4	102,8	0,0	Полигон ТКО г. Буденновск, ООО "Комбинат благоустройства" (26-00019-3-01028-181215)	0,4	0,0	-	-	-
2026	Зона 4	Арзгирский район, сельское поселение Село Камышлы Балка	0,2	-	-	-	Сортировка при полигоне ТКО г. Буденновск	0,2	130,8	0,0	Полигон ТКО г. Буденновск, ООО "Комбинат благоустройства" (26-00019-3-01028-181215)	0,2	0,0	-	-	-
2026	Зона 4	Арзгирский район, сельское поселение Село Петропавловское	0,6	-	-	-	Сортировка при полигоне ТКО г. Буденновск	0,6	92,2	0,0	Полигон ТКО г. Буденновск, ООО "Комбинат благоустройства" (26-00019-3-01028-181215)	0,5	0,0	-	-	-
2026	Зона 4	Арзгирский район, сельское поселение Село Рязанское	0,5	-	-	-	Сортировка при полигоне ТКО г. Буденновск	0,5	94,8	0,0	Полигон ТКО г. Буденновск, ООО "Комбинат благоустройства" (26-00019-3-01028-181215)	0,5	0,0	-	-	-
2026	Зона 4	Арзгирский район, сельское поселение Село Сидорки	0,4	-	-	-	Сортировка при полигоне ТКО г. Буденновск	0,4	100,6	0,0	Полигон ТКО г. Буденновск, ООО "Комбинат благоустройства" (26-00019-3-01028-181215)	0,4	0,0	-	-	-
2026	Зона 4	Арзгирский район, сельское поселение Село Серафимовское	0,5	-	-	-	Сортировка при полигоне ТКО г. Буденновск	0,5	116,3	0,0	Полигон ТКО г. Буденновск, ООО "Комбинат благоустройства" (26-00019-3-01028-181215)	11,5	0,0	-	-	-
2026	Зона 4	Буденновский район, Архангельский сельсовет	0,4	-	-	-	Сортировка при полигоне ТКО г. Буденновск	0,4	57,1	0,0	Полигон ТКО г. Буденновск, ООО "Комбинат благоустройства" (26-00019-3-01028-181215)	0,4	0,0	-	-	-
2026	Зона 4	Буденновский район, Нежинский сельсовет	0,4	-	-	-	Сортировка при полигоне ТКО г. Буденновск	0,3	60,9	0,0	Полигон ТКО г. Буденновск, ООО "Комбинат благоустройства" (26-00019-3-01028-181215)	0,6	0,0	-	-	-
2026	Зона 4	Буденновский район, Краснооктябрьский сельсовет	0,3	-	-	-	Сортировка при полигоне ТКО г. Буденновск	0,3	71,0	0,0	Полигон ТКО г. Буденновск, ООО "Комбинат благоустройства" (26-00019-3-01028-181215)	0,4	0,0	-	-	-
2026	Зона 4	Буденновский район, Новоизобильный сельсовет	0,8	-	-	-	Сортировка при полигоне ТКО г. Буденновск	0,8	76,6	0,1	Полигон ТКО г. Буденновск, ООО "Комбинат благоустройства" (26-00019-3-01028-181215)	0,7	0,0	-	-	-
2026	Зона 4	Буденновский район, Орловский сельсовет	1,3	-	-	-	Сортировка при полигоне ТКО г. Буденновск	1,3	29,6	0,1	Полигон ТКО г. Буденновск, ООО "Комбинат благоустройства" (26-00019-3-01028-181215)	1,2	0,0	-	-	-
2026	Зона 4	Буденновский район, Пелагиадский сельсовет	2,5	-	-	-	Сортировка при полигоне ТКО г. Буденновск	2,5	96,3	0,2	Полигон ТКО г. Буденновск, ООО "Комбинат благоустройства" (26-00019-3-01028-181215)	2,3	0,0	-	-	-
2026	Зона 4	Буденновский район, Приморский сельсовет	0,6	-	-	-	Сортировка при полигоне ТКО г. Буденновск	0,6	90,5	0,0	Полигон ТКО г. Буденновск, ООО "Комбинат благоустройства" (26-00019-3-01028-181215)	0,6	0,0	-	-	-
2026	Зона 4	Буденновский район, Стародубский сельсовет	2,4	-	-	-	Сортировка при полигоне ТКО г. Буденновск	2,4	43,9	0,2	Полигон ТКО г. Буденновск, ООО "Комбинат благоустройства" (26-00019-3-01028-181215)	2,2	0,0	-	-	-
2026	Зона 4	Буденновский район, Торгайский сельсовет	0,5	-	-	-	Сортировка при полигоне ТКО г. Буденновск	0,5	63,3	0,0	Полигон ТКО г. Буденновск, ООО "Комбинат благоустройства" (26-00019-3-01028-181215)	0,5	0,0	-	-	-
2026	Зона 4	Буденновский район, Темнолесский сельсовет	0,7	-	-	-	Сортировка при полигоне ТКО г. Буденновск	0,7	74,0	0,0	Полигон ТКО г. Буденновск, ООО "Комбинат благоустройства" (26-00019-3-01028-181215)	0,6	0,0	-	-	-
2024	Зона 4	Буденновский район, городские поселения Буденновск	35,3	-	-	-	Сортировка при полигоне ТКО г. Буденновск	34,3	12,5	2,5	Полигон ТКО г. Буденновск, ООО "Комбинат благоустройства" (26-00019-3-01028-181215)	32,9	0,0	-	-	-
2026	Зона 4	Буденновский район, сельское поселение Село Архангельское	1,4	-	-	-	Сортировка при полигоне ТКО г. Буденновск	1,4	40,4	0,1	Полигон ТКО г. Буденновск, ООО "Комбинат благоустройства" (26-00019-3-01028-181215)	1,3	0,0	-	-	-
2026	Зона 4	Буденновский район, сельское поселение Село Прасковея	4,0	-	-	-	Сортировка при полигоне ТКО г. Буденновск	4,0	35,6	0,3	Полигон ТКО г. Буденновск, ООО "Комбинат благоустройства" (26-00019-3-01028-181215)	3,7	0,0	-	-	-
2024	Зона 4	Буденновский район, сельское поселение Село Толстово-Васюковское	0,4	-	-	-	Сортировка при полигоне ТКО г. Буденновск	0,4	34,9	0,0	Полигон ТКО г. Буденновск, ООО "Комбинат благоустройства" (26-00019-3-01028-181215)	0,4	0,0	-	-	-
2026	Зона 4	Левокумский район, Бургун-Маджарский сельсовет	0,9	-	-	-	Сортировка при полигоне ТКО г. Буденновск	0,9	41,8	0,1	Полигон ТКО г. Буденновск, ООО "Комбинат благоустройства" (26-00019-3-01028-181215)	0,9	0,0	-	-	-
2026	Зона 4	Левокумский район, Величаевский сельсовет	1,5	-	-	-	Сортировка при полигоне ТКО г. Буденновск	1,5	123,1	0,1	Полигон ТКО г. Буденновск, ООО "Комбинат благоустройства" (26-00019-3-01028-181215)	1,4	0,0	-	-	-
2026	Зона 4	Левокумский район, Владимировский сельсовет	0,7	-	-	-	Сортировка при полигоне ТКО г. Буденновск	0,7	77,0	0,0	Полигон ТКО г. Буденновск, ООО "Комбинат благоустройства" (26-00019-3-01028-181215)	0,6	0,0	-	-	-

1	2	3	4	5	6	7	8	9	10	11	12	13	14	15	16	17
2026	Зона 4	Левокумский район, Тарский сельсовет	0,4	-	-	-	Сортировка при полигоне ТКО г. Буденновск	0,4	40,2	0,0	Полигон ТКО г. Буденновск, ООО "Комбинат Благоустройства" (26-00019-З-01028-181215)	0,4	0,0	-	-	-
2026	Зона 4	Левокумский район, Николо-Александровский сельсовет	0,6	-	-	-	Сортировка при полигоне ТКО г. Буденновск	0,6	65,3	0,0	Полигон ТКО г. Буденновск, ООО "Комбинат Благоустройства" (26-00019-З-01028-181215)	0,6	0,0	-	-	-
2026	Зона 4	Левокумский район, Турксадский сельсовет	0,6	-	-	-	Сортировка при полигоне ТКО г. Буденновск	0,6	130,8	0,0	Полигон ТКО г. Буденновск, ООО "Комбинат Благоустройства" (26-00019-З-01028-181215)	0,5	0,0	-	-	-
2026	Зона 4	Левокумский район, сельское поселение Новокумский	0,5	-	-	-	Сортировка при полигоне ТКО г. Буденновск	0,5	39,8	0,0	Полигон ТКО г. Буденновск, ООО "Комбинат Благоустройства" (26-00019-З-01028-181215)	0,5	0,0	-	-	-
2026	Зона 4	Левокумский район, сельское поселение Село Левокумское	3,6	-	-	-	Сортировка при полигоне ТКО г. Буденновск	3,6	62,7	0,2	Полигон ТКО г. Буденновск, ООО "Комбинат Благоустройства" (26-00019-З-01028-181215)	3,3	0,0	-	-	-
2026	Зона 4	Левокумский район, сельское поселение Село Правокумское	1,2	-	-	-	Сортировка при полигоне ТКО г. Буденновск	1,2	64,2	0,1	Полигон ТКО г. Буденновск, ООО "Комбинат Благоустройства" (26-00019-З-01028-181215)	1,1	0,0	-	-	-
2026	Зона 4	Левокумский район, сельское поселение Село Приозерское	0,5	-	-	-	Сортировка при полигоне ТКО г. Буденновск	0,5	123,1	0,0	Полигон ТКО г. Буденновск, ООО "Комбинат Благоустройства" (26-00019-З-01028-181215)	0,5	0,0	-	-	-
2026	Зона 4	Левокумский район, сельское поселение Село Урожайное	1,1	-	-	-	Сортировка при полигоне ТКО г. Буденновск	1,1	76,0	0,1	Полигон ТКО г. Буденновск, ООО "Комбинат Благоустройства" (26-00019-З-01028-181215)	1,0	0,0	-	-	-
2026	Зона 4	Нефтекумский городской округ	20,8	-	-	-	Сортировка при полигоне ТКО г. Буденновск	20,8	100,9	1,5	Полигон ТКО г. Буденновск, ООО "Комбинат Благоустройства" (26-00019-З-01028-181215)	19,3	0,0	-	-	-
2027	Зона 1	Апанасенковский район, Айгурский сельсовет	0,4	Мусороперегрузочная станция ТКО без элементов сортировки (Ипатовский городской округ)	0,4	39,7	Мусоросортировочный комплекс ТКО межмуниципального зонального центра "Светлоград"	0,4	43,6	0,3	Полигон ТКО Петровского городского округа, ООО "Эко-Сити" (26-00020-Х3-00321-080616)	0,1	0,3	-	-	-
2027	Зона 1	Апанасенковский район, Дербетовский сельсовет	0,5	Мусороперегрузочная станция ТКО без элементов сортировки (Ипатовский городской округ)	0,5	36,0	Мусоросортировочный комплекс ТКО межмуниципального зонального центра "Светлоград"	0,5	43,6	0,3	Полигон ТКО Петровского городского округа, ООО "Эко-Сити" (26-00020-Х3-00321-080616)	0,2	0,3	-	-	-
2027	Зона 1	Апанасенковский район, сельское поселение Село Апанасенковское	0,3	Мусороперегрузочная станция ТКО без элементов сортировки (Ипатовский городской округ)	0,3	73,8	Мусоросортировочный комплекс ТКО межмуниципального зонального центра "Светлоград"	0,3	43,6	0,1	Полигон ТКО Петровского городского округа, ООО "Эко-Сити" (26-00020-Х3-00321-080616)	0,2	0,3	-	-	-
2027	Зона 1	Апанасенковский район, сельское поселение Село Белые Копани	0,2	Мусороперегрузочная станция ТКО без элементов сортировки (Ипатовский городской округ)	0,2	77,1	Мусоросортировочный комплекс ТКО межмуниципального зонального центра "Светлоград"	0,2	63,6	0,1	Полигон ТКО Петровского городского округа, ООО "Эко-Сити" (26-00020-Х3-00321-080616)	0,1	0,3	-	-	-
2027	Зона 1	Апанасенковский район, сельское поселение Село Воздвиженское	0,3	Мусороперегрузочная станция ТКО без элементов сортировки (Ипатовский городской округ)	0,3	88,8	Мусоросортировочный комплекс ТКО межмуниципального зонального центра "Светлоград"	0,3	63,6	0,1	Полигон ТКО Петровского городского округа, ООО "Эко-Сити" (26-00020-Х3-00321-080616)	0,2	0,3	-	-	-
2027	Зона 1	Апанасенковский район, сельское поселение Село Вознесеновское	0,6	Мусороперегрузочная станция ТКО без элементов сортировки (Ипатовский городской округ)	0,6	73,4	Мусоросортировочный комплекс ТКО межмуниципального зонального центра "Светлоград"	0,6	63,6	0,4	Полигон ТКО Петровского городского округа, ООО "Эко-Сити" (26-00020-Х3-00321-080616)	0,2	0,3	-	-	-
2027	Зона 1	Апанасенковский район, сельское поселение Село Дивное	6,0	Мусороперегрузочная станция ТКО без элементов сортировки (Ипатовский городской округ)	6,0	67,9	Мусоросортировочный комплекс ТКО межмуниципального зонального центра "Светлоград"	6,0	63,6	3,8	Полигон ТКО Петровского городского округа, ООО "Эко-Сити" (26-00020-Х3-00321-080616)	2,1	0,3	-	-	-
2027	Зона 1	Апанасенковский район, сельское поселение Село Киевка	0,3	Мусороперегрузочная станция ТКО без элементов сортировки (Ипатовский городской округ)	0,3	88,9	Мусоросортировочный комплекс ТКО межмуниципального зонального центра "Светлоград"	0,3	63,6	0,2	Полигон ТКО Петровского городского округа, ООО "Эко-Сити" (26-00020-Х3-00321-080616)	0,1	0,3	-	-	-
2027	Зона 1	Апанасенковский район, сельское поселение Село Малые Джелги	0,3	Мусороперегрузочная станция ТКО без элементов сортировки (Ипатовский городской округ)	0,3	73,6	Мусоросортировочный комплекс ТКО межмуниципального зонального центра "Светлоград"	0,3	63,6	0,2	Полигон ТКО Петровского городского округа, ООО "Эко-Сити" (26-00020-Х3-00321-080616)	0,1	0,3	-	-	-
2027	Зона 1	Апанасенковский район, сельское поселение Село Манычское	0,6	Мусороперегрузочная станция ТКО без элементов сортировки (Ипатовский городской округ)	0,6	78,5	Мусоросортировочный комплекс ТКО межмуниципального зонального центра "Светлоград"	0,6	63,6	0,4	Полигон ТКО Петровского городского округа, ООО "Эко-Сити" (26-00020-Х3-00321-080616)	0,2	0,3	-	-	-
2027	Зона 1	Апанасенковский район, сельское поселение Село Рагули	0,6	Мусороперегрузочная станция ТКО без элементов сортировки (Ипатовский городской округ)	0,6	91,2	Мусоросортировочный комплекс ТКО межмуниципального зонального центра "Светлоград"	0,6	63,6	0,4	Полигон ТКО Петровского городского округа, ООО "Эко-Сити" (26-00020-Х3-00321-080616)	0,2	0,3	-	-	-
2027	Зона 1	Городской округ Город Ставрополь, Ленинский район	73,6	-	-	-	Мусоросортировочный комплекс ТКО межмуниципального зонального центра "Невинномысский"	73,6	33,7	36,8	Полигон ТКО Шпаковского района, ООО "Эко-Сити" (26-00004-Х3-00592-250914)	36,8	0,0	-	-	-
2027	Зона 1	Городской округ Город Ставрополь, Октябрьский район	70,3	-	-	-	Мусоросортировочный комплекс ТКО межмуниципального зонального центра "Невинномысский"	70,3	30,8	35,2	Полигон ТКО Шпаковского района, ООО "Эко-Сити" (26-00004-Х3-00592-250914)	35,2	0,0	-	-	-
2027	Зона 1	Городской округ Город Ставрополь, Промышленный район	129,8	-	-	-	Мусоросортировочный комплекс ТКО межмуниципального зонального центра "Невинномысский"	129,8	31,1	64,9	Полигон ТКО Шпаковского района, ООО "Эко-Сити" (26-00004-Х3-00592-250914)	64,9	0,0	-	-	-
2027	Зона 1	Грачевский район, Грачевский сельсовет	2,1	-	-	-	Мусоросортировочный комплекс ТКО межмуниципального зонального центра "Донской"	2,1	114,1	1,3	Перспективный полигон ТКО межмуниципального зонального центра "Донской"	0,8	0,0	-	-	-
2027	Зона 1	Грачевский район, Красный сельсовет	0,7	-	-	-	Мусоросортировочный комплекс ТКО межмуниципального зонального центра "Светлоград"	0,7	74,5	0,4	Полигон ТКО Петровского городского округа, ООО "Эко-Сити" (26-00020-Х3-00321-080616)	0,2	0,3	-	-	-
2027	Зона 1	Грачевский район, Кугультинский сельсовет	1,7	-	-	-	Мусоросортировочный комплекс ТКО межмуниципального зонального центра "Донской"	1,7	80,8	1,1	Перспективный полигон ТКО межмуниципального зонального центра "Донской"	0,7	0,0	-	-	-
2027	Зона 1	Грачевский район, Сергиевский сельсовет	0,8	-	-	-	Мусоросортировочный комплекс ТКО межмуниципального зонального центра "Светлоград"	0,8	100,6	0,5	Полигон ТКО Петровского городского округа, ООО "Эко-Сити" (26-00020-Х3-00321-080616)	0,3	0,3	-	-	-
2027	Зона 1	Грачевский район, Спицевский сельсовет	1,4	-	-	-	Мусоросортировочный комплекс ТКО межмуниципального зонального центра "Светлоград"	1,4	83,8	0,9	Полигон ТКО Петровского городского округа, ООО "Эко-Сити" (26-00020-Х3-00321-080616)	0,5	0,3	-	-	-
2027	Зона 1	Грачевский район, Старомарьевский сельсовет	1,9	-	-	-	Мусоросортировочный комплекс ТКО межмуниципального зонального центра "Невинномысский"	1,9	66,4	1,0	Полигон ТКО Шпаковского района, ООО "Эко-Сити" (26-00004-Х3-00592-250914)	1,0	0,0	-	-	-
2027	Зона 1	Грачевский район, сельское поселение Село Бешпагир	1,1	-	-	-	Мусоросортировочный комплекс ТКО межмуниципального зонального центра "Светлоград"	1,1	85,1	0,7	Полигон ТКО Петровского городского округа, ООО "Эко-Сити" (26-00020-Х3-00321-080616)	0,4	0,3	-	-	-
2027	Зона 1	Грачевский район, сельское поселение Село Тугулук	0,6	-	-	-	Мусоросортировочный комплекс ТКО межмуниципального зонального центра "Донской"	0,6	72,5	0,4	Перспективный полигон ТКО межмуниципального зонального центра "Донской"	0,2	0,0	-	-	-

1	2	3	4	5	6	7	8	9	10	11	12	13	14	15	16	17
2027	Зона 1	Изобильненский городской округ	33,7	-	-	-	Мусоросортировочный комплекс ТКО межмуниципального зонального центра "Донской"	33,7	44,3	20,9	Перспективный полигон ТКО межмуниципального зонального центра "Донской"	12,8	0,0	-	-	-
2027	Зона 1	Ипатовский городской округ	24,0	Мусоросортировочная станция ТКО без элементов сортировки (Ипатовский городской округ)	24,0	34,3	Мусоросортировочный комплекс ТКО межмуниципального зонального центра "Сосновский"	24,0	63,6	15,4	Полигон ТКО Петровского городского округа, ООО "Эко-Сити" (26-00020-X-14032I-080616)	8,7	0,3	-	-	-
2027	Зона 1	Красногвардейский район, Коммунаровский сельсовет	0,4	-	-	-	Мусоросортировочный комплекс ТКО межмуниципального зонального центра "Новоалександровский"	0,4	76,5	0,2	Перспективный полигон ТКО межмуниципального зонального центра "Новоалександровский"	0,1	0,0	-	-	-
2027	Зона 1	Красногвардейский район, Малюшинский сельсовет	0,3	-	-	-	Мусоросортировочный комплекс ТКО межмуниципального зонального центра "Новоалександровский"	0,3	71,2	0,2	Перспективный полигон ТКО межмуниципального зонального центра "Новоалександровский"	0,1	0,0	-	-	-
2027	Зона 1	Красногвардейский район, Преобильненский сельсовет	0,9	-	-	-	Мусоросортировочный комплекс ТКО межмуниципального зонального центра "Новоалександровский"	0,9	88,8	0,6	Перспективный полигон ТКО межмуниципального зонального центра "Новоалександровский"	0,3	0,0	-	-	-
2027	Зона 1	Красногвардейский район, Родионовский сельсовет	0,5	-	-	-	Мусоросортировочный комплекс ТКО межмуниципального зонального центра "Новоалександровский"	0,5	110,9	0,3	Перспективный полигон ТКО межмуниципального зонального центра "Новоалександровский"	0,2	0,0	-	-	-
2027	Зона 1	Красногвардейский район, Штурмовский сельсовет	0,3	-	-	-	Мусоросортировочный комплекс ТКО межмуниципального зонального центра "Новоалександровский"	0,3	81,3	0,2	Перспективный полигон ТКО межмуниципального зонального центра "Новоалександровский"	0,1	0,0	-	-	-
2027	Зона 1	Красногвардейский район, сельские поселения Село Дмитриевское	0,9	-	-	-	Мусоросортировочный комплекс ТКО межмуниципального зонального центра "Новоалександровский"	0,9	104,1	0,5	Перспективный полигон ТКО межмуниципального зонального центра "Новоалександровский"	0,3	0,0	-	-	-
2027	Зона 1	Красногвардейский район, сельские поселения Село Красногвардейское	6,9	-	-	-	Мусоросортировочный комплекс ТКО межмуниципального зонального центра "Новоалександровский"	6,9	74,3	4,3	Перспективный полигон ТКО межмуниципального зонального центра "Новоалександровский"	2,6	0,0	-	-	-
2027	Зона 1	Красногвардейский район, сельские поселения Село Ладовская Балка	1,2	-	-	-	Мусоросортировочный комплекс ТКО межмуниципального зонального центра "Новоалександровский"	1,2	41,1	0,8	Перспективный полигон ТКО межмуниципального зонального центра "Новоалександровский"	0,5	0,0	-	-	-
2027	Зона 1	Красногвардейский район, сельские поселения Село Новомихайловское	0,4	-	-	-	Мусоросортировочный комплекс ТКО межмуниципального зонального центра "Новоалександровский"	0,4	48,1	0,3	Перспективный полигон ТКО межмуниципального зонального центра "Новоалександровский"	0,2	0,0	-	-	-
2027	Зона 1	Красногвардейский район, сельские поселения Село Покровское	0,5	-	-	-	Мусоросортировочный комплекс ТКО межмуниципального зонального центра "Новоалександровский"	0,5	77,2	0,3	Перспективный полигон ТКО межмуниципального зонального центра "Новоалександровский"	0,2	0,0	-	-	-
2027	Зона 1	Красногвардейский район, сельские поселения Село Пострадное	0,9	-	-	-	Мусоросортировочный комплекс ТКО межмуниципального зонального центра "Новоалександровский"	0,9	77,5	0,5	Перспективный полигон ТКО межмуниципального зонального центра "Новоалександровский"	0,3	0,0	-	-	-
2027	Зона 1	Новоалександровский городской округ	26,2	-	-	-	Мусоросортировочный комплекс ТКО межмуниципального зонального центра "Новоалександровский"	26,2	34,3	16,2	Перспективный полигон ТКО межмуниципального зонального центра "Новоалександровский"	9,9	0,0	-	-	-
2027	Зона 1	Петровский городской округ	28,1	-	-	-	Мусоросортировочный комплекс ТКО межмуниципального зонального центра "Сосновский"	28,1	38,4	18,0	Полигон ТКО Петровского городского округа, ООО "Эко-Сити" (26-00020-X-14032I-080616)	10,1	0,3	-	-	-
2027	Зона 1	Труновский район, Безопасненский сельсовет	1,6	-	-	-	Мусоросортировочный комплекс ТКО межмуниципального зонального центра "Донской"	1,6	33,2	1,0	Перспективный полигон ТКО межмуниципального зонального центра "Донской"	0,6	0,0	-	-	-
2027	Зона 1	Труновский район, Донской сельсовет	6,5	-	-	-	Мусоросортировочный комплекс ТКО межмуниципального зонального центра "Донской"	6,5	33,7	4,0	Перспективный полигон ТКО межмуниципального зонального центра "Донской"	2,5	0,0	-	-	-
2027	Зона 1	Труновский район, Харьковский сельсовет	0,7	-	-	-	Мусоросортировочный комплекс ТКО межмуниципального зонального центра "Донской"	0,7	37,4	0,4	Перспективный полигон ТКО межмуниципального зонального центра "Донской"	0,3	0,0	-	-	-
2027	Зона 1	Труновский район, Труновский сельсовет	1,5	-	-	-	Мусоросортировочный комплекс ТКО межмуниципального зонального центра "Донской"	1,5	47,3	0,9	Перспективный полигон ТКО межмуниципального зонального центра "Донской"	0,6	0,0	-	-	-
2027	Зона 1	Труновский район, сельские поселения Село Новая Кутузата	0,3	-	-	-	Мусоросортировочный комплекс ТКО межмуниципального зонального центра "Донской"	0,2	50,3	0,1	Перспективный полигон ТКО межмуниципального зонального центра "Донской"	0,1	0,0	-	-	-
2027	Зона 1	Труновский район, сельские поселения Село Подлесное	0,4	-	-	-	Мусоросортировочный комплекс ТКО межмуниципального зонального центра "Донской"	0,4	57,0	0,3	Перспективный полигон ТКО межмуниципального зонального центра "Донской"	0,2	0,0	-	-	-
2027	Зона 1	Туркменский район, Владимировский сельсовет	0,3	-	-	-	Мусоросортировочный комплекс ТКО межмуниципального зонального центра "Сосновский"	0,3	57,6	0,2	Полигон ТКО Петровского городского округа, ООО "Эко-Сити" (26-00020-X-14032I-080616)	0,1	0,3	-	-	-
2027	Зона 1	Туркменский район, Кондаво-Кулаевский сельсовет	0,4	-	-	-	Мусоросортировочный комплекс ТКО межмуниципального зонального центра "Сосновский"	0,4	97,7	0,3	Полигон ТКО Петровского городского округа, ООО "Эко-Сити" (26-00020-X-14032I-080616)	0,1	0,3	-	-	-
2027	Зона 1	Туркменский район, Красноармейский сельсовет	0,4	-	-	-	Мусоросортировочный комплекс ТКО межмуниципального зонального центра "Сосновский"	0,4	137,4	0,2	Полигон ТКО Петровского городского округа, ООО "Эко-Сити" (26-00020-X-14032I-080616)	0,1	0,3	-	-	-
2027	Зона 1	Туркменский район, Кузьмино-Ковалевский сельсовет	0,3	-	-	-	Мусоросортировочный комплекс ТКО межмуниципального зонального центра "Сосновский"	0,3	72,5	0,2	Полигон ТКО Петровского городского округа, ООО "Эко-Сити" (26-00020-X-14032I-080616)	0,1	0,3	-	-	-
2027	Зона 1	Туркменский район, Кучерлинский сельсовет	0,7	-	-	-	Мусоросортировочный комплекс ТКО межмуниципального зонального центра "Сосновский"	0,7	93,4	0,4	Полигон ТКО Петровского городского округа, ООО "Эко-Сити" (26-00020-X-14032I-080616)	0,3	0,3	-	-	-
2027	Зона 1	Туркменский район, Летнестаевский сельсовет	1,8	-	-	-	Мусоросортировочный комплекс ТКО межмуниципального зонального центра "Сосновский"	1,8	74,7	1,2	Полигон ТКО Петровского городского округа, ООО "Эко-Сити" (26-00020-X-14032I-080616)	0,7	0,3	-	-	-
2027	Зона 1	Туркменский район, Новокучерлинский сельсовет	0,2	-	-	-	Мусоросортировочный комплекс ТКО межмуниципального зонального центра "Сосновский"	0,2	106,7	0,2	Полигон ТКО Петровского городского округа, ООО "Эко-Сити" (26-00020-X-14032I-080616)	0,1	0,3	-	-	-
2027	Зона 1	Туркменский район, Овощинский сельсовет	0,7	-	-	-	Мусоросортировочный комплекс ТКО межмуниципального зонального центра "Сосновский"	0,7	55,0	0,4	Полигон ТКО Петровского городского округа, ООО "Эко-Сити" (26-00020-X-14032I-080616)	0,2	0,3	-	-	-
2027	Зона 1	Туркменский район, сельские поселения Село Катулин	0,5	-	-	-	Мусоросортировочный комплекс ТКО межмуниципального зонального центра "Сосновский"	0,5	52,6	0,1	Полигон ТКО Петровского городского округа, ООО "Эко-Сити" (26-00020-X-14032I-080616)	0,2	0,3	-	-	-
2027	Зона 1	Туркменский район, сельские поселения Село Калбулат	0,5	-	-	-	Мусоросортировочный комплекс ТКО межмуниципального зонального центра "Сосновский"	0,5	31,1	0,3	Полигон ТКО Петровского городского округа, ООО "Эко-Сити" (26-00020-X-14032I-080616)	0,2	0,3	-	-	-

1	2	3	4	5	6	7	8	9	10	11	12	13	14	15	16	17
2027	Зона 1	Туркменский район, сельское поселение Село Малые Ягуры	0,5	-	-	-	Мусоросортировочный комплекс ТКО межмуниципального земельного центра "Сыктывкар"	0,5	72,2	0,3	Полигон ТКО Петровского городского округа, ООО "Эко-Сити" (26-00030-ХЗ-00831-080816)	0,2	0,3	-	-	-
2027	Зона 1	Шпаковский район, Верхнерусский сельсовет	2,6	-	-	-	Мусоросортировочный комплекс ТКО межмуниципального земельного центра "Невинномыск"	2,6	38,0	1,3	Полигон ТКО Шпаковского района, ООО "Эко-Сити" (26-00004-ХЗ-00592-250914)	1,3	0,0	-	-	-
2027	Зона 1	Шпаковский район, Дубовский сельсовет	0,5	-	-	-	Мусоросортировочный комплекс ТКО межмуниципального земельного центра "Донской"	0,5	73,3	0,3	Перспективный полигон ТКО межмуниципального земельного центра "Донской"	0,2	0,0	-	-	-
2027	Зона 1	Шпаковский район, Дюнинский сельсовет	1,1	-	-	-	Мусоросортировочный комплекс ТКО межмуниципального земельного центра "Невинномыск"	1,1	60,9	0,6	Полигон ТКО Шпаковского района, ООО "Эко-Сити" (26-00004-ХЗ-00592-250914)	0,6	0,0	-	-	-
2027	Зона 1	Шпаковский район, Казинский сельсовет	0,6	-	-	-	Мусоросортировочный комплекс ТКО межмуниципального земельного центра "Донской"	0,6	66,4	0,4	Перспективный полигон ТКО межмуниципального земельного центра "Донской"	0,2	0,0	-	-	-
2027	Зона 1	Шпаковский район, Надеждинский сельсовет	3,8	-	-	-	Мусоросортировочный комплекс ТКО межмуниципального земельного центра "Невинномыск"	3,8	53,8	1,9	Полигон ТКО Шпаковского района, ООО "Эко-Сити" (26-00004-ХЗ-00592-250914)	1,9	0,0	-	-	-
2027	Зона 1	Шпаковский район, Пелагиадский сельсовет	1,6	-	-	-	Мусоросортировочный комплекс ТКО межмуниципального земельного центра "Донской"	1,6	64,7	1,0	Перспективный полигон ТКО межмуниципального земельного центра "Донской"	0,6	0,0	-	-	-
2027	Зона 1	Шпаковский район, Святославский сельсовет	0,9	-	-	-	Мусоросортировочный комплекс ТКО межмуниципального земельного центра "Донской"	0,9	85,8	0,6	Перспективный полигон ТКО межмуниципального земельного центра "Донской"	0,3	0,0	-	-	-
2027	Зона 1	Шпаковский район, Татарский сельсовет	2,9	-	-	-	Мусоросортировочный комплекс ТКО межмуниципального земельного центра "Невинномыск"	2,9	64,0	1,4	Полигон ТКО Шпаковского района, ООО "Эко-Сити" (26-00004-ХЗ-00592-250914)	1,4	0,0	-	-	-
2027	Зона 1	Шпаковский район, Темнолесский сельсовет	0,9	-	-	-	Мусоросортировочный комплекс ТКО межмуниципального земельного центра "Невинномыск"	0,9	85,8	0,4	Полигон ТКО Шпаковского района, ООО "Эко-Сити" (26-00004-ХЗ-00592-250914)	0,4	0,0	-	-	-
2027	Зона 1	Шпаковский район, Цимлянский сельсовет	0,6	-	-	-	Мусоросортировочный комплекс ТКО межмуниципального земельного центра "Невинномыск"	0,6	72,5	0,3	Полигон ТКО Шпаковского района, ООО "Эко-Сити" (26-00004-ХЗ-00592-250914)	0,3	0,0	-	-	-
2027	Зона 1	Шпаковский район, городское поселение Михайловск	36,6	-	-	-	Мусоросортировочный комплекс ТКО межмуниципального земельного центра "Невинномыск"	36,6	37,1	18,3	Полигон ТКО Шпаковского района, ООО "Эко-Сити" (26-00004-ХЗ-00592-250914)	18,3	0,0	-	-	-
2027	Зона 1	Шпаковский район, сельское поселение Станица Новоалександровская	0,8	-	-	-	Мусоросортировочный комплекс ТКО межмуниципального земельного центра "Невинномыск"	0,8	52,5	0,4	Полигон ТКО Шпаковского района, ООО "Эко-Сити" (26-00004-ХЗ-00592-250914)	0,4	0,0	-	-	-
2027	Зона 2	Андроповский район, Водораздельный сельсовет	0,7	Мусороперегрузочная станция ТКО без элементов сортировки (Андроповский район)	0,7	44,9	Мусоросортировочная станция г. Невинномыск	0,7	49,9	9,3	Полигон ТКО Кочубеевского района, ООО "Югагрохимия" (26-00014-3-00664-170815)	9,3	12,5	-	-	-
2027	Зона 2	Андроповский район, Казинский сельсовет	0,4	Мусороперегрузочная станция ТКО без элементов сортировки (Андроповский район)	0,4	46,3	Мусоросортировочная станция г. Невинномыск	0,4	49,9	4,2	Полигон ТКО Кочубеевского района, ООО "Югагрохимия" (26-00014-3-00664-170815)	0,2	12,5	-	-	-
2027	Зона 2	Андроповский район, Красноярский сельсовет	0,4	Мусороперегрузочная станция ТКО без элементов сортировки (Андроповский район)	0,4	24,8	Мусоросортировочная станция г. Невинномыск	0,4	49,9	4,2	Полигон ТКО Кочубеевского района, ООО "Югагрохимия" (26-00014-3-00664-170815)	0,2	12,5	-	-	-
2027	Зона 2	Андроповский район, Куровский сельсовет	9,2	Мусороперегрузочная станция ТКО без элементов сортировки (Андроповский район)	9,2	19,8	Мусоросортировочная станция г. Невинномыск	9,2	49,9	4,4	Полигон ТКО Кочубеевского района, ООО "Югагрохимия" (26-00014-3-00664-170815)	4,8	12,5	-	-	-
2027	Зона 2	Андроповский район, Куршинский сельсовет	0,4	Мусороперегрузочная станция ТКО без элементов сортировки (Андроповский район)	0,4	27,6	Мусоросортировочная станция г. Невинномыск	0,4	49,9	4,2	Полигон ТКО Кочубеевского района, ООО "Югагрохимия" (26-00014-3-00664-170815)	0,2	12,5	-	-	-
2027	Зона 2	Андроповский район, Новокуйбышевский сельсовет	0,5	Мусороперегрузочная станция ТКО без элементов сортировки (Андроповский район)	0,5	62,0	Мусоросортировочная станция г. Невинномыск	0,5	49,9	4,3	Полигон ТКО Кочубеевского района, ООО "Югагрохимия" (26-00014-3-00664-170815)	0,3	12,5	-	-	-
2027	Зона 2	Андроповский район, Сапуно-Дмитриевский сельсовет	0,9	Мусороперегрузочная станция ТКО без элементов сортировки (Андроповский район)	0,9	33,2	Мусоросортировочная станция г. Невинномыск	0,9	49,9	9,4	Полигон ТКО Кочубеевского района, ООО "Югагрохимия" (26-00014-3-00664-170815)	0,5	12,5	-	-	-
2027	Зона 2	Андроповский район, Янкульский сельсовет	0,7	Мусороперегрузочная станция ТКО без элементов сортировки (Андроповский район)	0,7	46,3	Мусоросортировочная станция г. Невинномыск	0,7	49,9	0,3	Полигон ТКО Кочубеевского района, ООО "Югагрохимия" (26-00014-3-00664-170815)	0,3	12,5	-	-	-
2027	Зона 2	Андроповский район, сельское поселение Село Краснопрыжское	0,5	Мусороперегрузочная станция ТКО без элементов сортировки (Андроповский район)	0,5	29,8	Мусоросортировочная станция г. Невинномыск	0,5	49,9	0,2	Полигон ТКО Кочубеевского района, ООО "Югагрохимия" (26-00014-3-00664-170815)	0,3	12,5	-	-	-
2027	Зона 2	Андроповский район, сельское поселение Село Сухая	0,4	Мусороперегрузочная станция ТКО без элементов сортировки (Андроповский район)	0,4	28,8	Мусоросортировочная станция г. Невинномыск	0,4	49,9	0,2	Полигон ТКО Кочубеевского района, ООО "Югагрохимия" (26-00014-3-00664-170815)	0,2	12,5	-	-	-
2027	Зона 2	Андроповский район, сельское поселение Станица Воронежская	0,6	Мусороперегрузочная станция ТКО без элементов сортировки (Андроповский район)	0,6	27,8	Мусоросортировочная станция г. Невинномыск	0,6	49,9	0,3	Полигон ТКО Кочубеевского района, ООО "Югагрохимия" (26-00014-3-00664-170815)	0,3	12,5	-	-	-
2027	Зона 2	Георгиевский городской округ	61,1	-	-	-	Сортировка Георгиевского городского округа ООО "Сфера-М"	61,1	31,1	4,8	Полигон ТКО Георгиевского городского округа, ООО "Сфера-М" (26-00010-3-00758-281114)	59,3	0,0	-	-	-
2027	Зона 2	Городской округ Город Лермонтов	11,3	-	-	-	Мусоросортировочная станция при МСЗ г. Пятигорск	11,3	19,1	5,4	-	-	-	МСЗ г. Пятигорска АО "Пятигорский теплоэнергетический комплекс"	5,9	0,0
2027	Зона 2	Городской округ Город Невинномысск	60,3	-	-	-	Мусоросортировочная станция г. Невинномыск	60,3	15,9	28,9	Полигон ТКО Кочубеевского района, ООО "Югагрохимия" (26-00014-3-00664-170815)	31,3	12,5	-	-	-
2027	Зона 2	Городской округ Город-курорт Ессентуки	51,2	-	-	-	Мусоросортировочная станция при МСЗ г. Пятигорск	51,2	21,1	24,6	-	-	-	МСЗ г. Пятигорска АО "Пятигорский теплоэнергетический комплекс"	26,6	0,0
2027	Зона 2	Городской округ Город-курорт Железноводск	17,8	-	-	-	Мусоросортировочная станция при МСЗ г. Пятигорск	17,8	34,2	8,1	-	-	-	МСЗ г. Пятигорска АО "Пятигорский теплоэнергетический комплекс"	8,8	0,0
2027	Зона 2	Городской округ Город-курорт Кисловодск	65,9	-	-	-	Перспективная сортировка г. Кисловодск ООО "Уборочные технологии"	65,9	14,9	33,0	Полигон ТКО Предгорного района, ООО "Авто" (26-00016-3-00751-11092015)	33,0	25,5	-	-	-
2027	Зона 2	Городской округ Город-курорт Пятигорск	122,3	-	-	-	Мусоросортировочная станция при МСЗ г. Пятигорск	122,3	20,0	58,7	-	-	-	МСЗ г. Пятигорска АО "Пятигорский теплоэнергетический комплекс"	63,6	0,0
2027	Зона 2	Кировский городской округ	35,5	-	-	-	Сортировка Георгиевского городского округа ООО "Сфера-М"	35,5	59,0	0,8	Полигон ТКО Георгиевского городского округа, ООО "Сфера-М" (26-00010-3-00758-281114)	24,7	0,0	-	-	-
2027	Зона 2	Кочубеевский район, Балахановский сельсовет	1,2	-	-	-	Мусоросортировочная станция г. Невинномыск	1,2	47,5	0,6	Полигон ТКО Кочубеевского района, ООО "Югагрохимия" (26-00014-3-00664-170815)	0,6	12,5	-	-	-

1	2	3	4	5	6	7	8	9	10	11	12	13	14	15	16	17
2027	Зона 2	Кочубеевский район, Барсуковский сельсовет	1,2	-	-	-	Мусоросортировочная станция г. Невинномысск	1,2	75,9	0,6	Полигон ТКО Кочубеевского района, ООО "Югтранзит" (26-00014-З-00664-170815)	0,6	12,5	-	-	-
2027	Зона 2	Кочубеевский район, Васильевский сельсовет	0,4	-	-	-	Мусоросортировочная станция г. Невинномысск	0,4	41,6	0,2	Полигон ТКО Кочубеевского района, ООО "Югтранзит" (26-00014-З-00664-170815)	0,2	12,5	-	-	-
2027	Зона 2	Кочубеевский район, Вревский сельсовет	0,4	-	-	-	Мусоросортировочная станция г. Невинномысск	0,4	48,7	0,2	Полигон ТКО Кочубеевского района, ООО "Югтранзит" (26-00014-З-00664-170815)	0,2	12,5	-	-	-
2027	Зона 2	Кочубеевский район, Георгиевский сельсовет	0,5	-	-	-	Мусоросортировочная станция г. Невинномысск	0,5	54,2	0,2	Полигон ТКО Кочубеевского района, ООО "Югтранзит" (26-00014-З-00664-170815)	0,2	12,5	-	-	-
2027	Зона 2	Кочубеевский район, Заветненский сельсовет	1,0	-	-	-	Мусоросортировочная станция г. Невинномысск	1,0	56,1	0,5	Полигон ТКО Кочубеевского района, ООО "Югтранзит" (26-00014-З-00664-170815)	0,5	12,5	-	-	-
2027	Зона 2	Кочубеевский район, Ивановский сельсовет	3,2	-	-	-	Мусоросортировочная станция г. Невинномысск	3,2	44,0	1,7	Полигон ТКО Кочубеевского района, ООО "Югтранзит" (26-00014-З-00664-170815)	1,7	12,5	-	-	-
2027	Зона 2	Кочубеевский район, Казьминский сельсовет	1,6	-	-	-	Мусоросортировочная станция г. Невинномысск	1,6	59,5	0,8	Полигон ТКО Кочубеевского района, ООО "Югтранзит" (26-00014-З-00664-170815)	0,9	12,5	-	-	-
2027	Зона 2	Кочубеевский район, Мищенский сельсовет	0,4	-	-	-	Мусоросортировочная станция г. Невинномысск	0,4	54,8	0,2	Полигон ТКО Кочубеевского района, ООО "Югтранзит" (26-00014-З-00664-170815)	0,2	12,5	-	-	-
2027	Зона 2	Кочубеевский район, Надзорненский сельсовет	0,6	-	-	-	Мусоросортировочная станция г. Невинномысск	0,6	48,9	0,3	Полигон ТКО Кочубеевского района, ООО "Югтранзит" (26-00014-З-00664-170815)	0,3	12,5	-	-	-
2027	Зона 2	Кочубеевский район, Новодеревенский сельсовет	1,4	-	-	-	Мусоросортировочная станция г. Невинномысск	1,4	36,1	0,7	Полигон ТКО Кочубеевского района, ООО "Югтранзит" (26-00014-З-00664-170815)	0,7	12,5	-	-	-
2027	Зона 2	Кочубеевский район, Стародворцовский сельсовет	0,3	-	-	-	Мусоросортировочная станция г. Невинномысск	0,3	36,9	0,2	Полигон ТКО Кочубеевского района, ООО "Югтранзит" (26-00014-З-00664-170815)	0,2	12,5	-	-	-
2027	Зона 2	Кочубеевский район, Усть-Невинский сельсовет	0,4	-	-	-	Мусоросортировочная станция г. Невинномысск	0,4	28,2	0,2	Полигон ТКО Кочубеевского района, ООО "Югтранзит" (26-00014-З-00664-170815)	0,2	12,5	-	-	-
2027	Зона 2	Кочубеевский район, сельское поселение Село Кочубеевское	14,0	-	-	-	Мусоросортировочная станция г. Невинномысск	14,0	31,7	6,7	Полигон ТКО Кочубеевского района, ООО "Югтранзит" (26-00014-З-00664-170815)	7,3	12,5	-	-	-
2027	Зона 2	Кочубеевский район, сельское поселение Станица Беломечетская	0,6	-	-	-	Мусоросортировочная станция г. Невинномысск	0,6	43,9	0,3	Полигон ТКО Кочубеевского района, ООО "Югтранзит" (26-00014-З-00664-170815)	0,3	12,5	-	-	-
2027	Зона 2	Курский район, Балтийский сельсовет	0,5	Мусороперегрузочная станция ТКО без элементов сортировки (Курский район)	0,5	50,3	Сортировка Советского городского округа, «Советский зональный центр», ООО "СУО"	0,5	70,8	0,0	Комплекс Советского городского округа, «Советский зональный центр», ООО "СУО" (26-00024-З-00086-090118)	0,4	0,0	-	-	-
2027	Зона 2	Курский район, Галюгаевский сельсовет	0,8	Мусороперегрузочная станция ТКО без элементов сортировки (Курский район)	0,8	90,7	Сортировка Советского городского округа, «Советский зональный центр», ООО "СУО"	0,8	70,9	0,1	Комплекс Советского городского округа, «Советский зональный центр», ООО "СУО" (26-00024-З-00086-090118)	0,7	0,11	-	-	-
2027	Зона 2	Курский район, Кановский сельсовет	0,6	Мусороперегрузочная станция ТКО без элементов сортировки (Курский район)	0,6	34,0	Сортировка Советского городского округа, «Советский зональный центр», ООО "СУО"	0,6	70,8	0,0	Комплекс Советского городского округа, «Советский зональный центр», ООО "СУО" (26-00024-З-00086-090118)	0,6	0,0	-	-	-
2027	Зона 2	Курский район, Курский сельсовет	5,5	Мусороперегрузочная станция ТКО без элементов сортировки (Курский район)	5,5	34,6	Сортировка Советского городского округа, «Советский зональный центр», ООО "СУО"	5,5	70,5	0,4	Комплекс Советского городского округа, «Советский зональный центр», ООО "СУО" (26-00024-З-00086-090118)	5,1	0,0	-	-	-
2027	Зона 2	Курский район, Мирненский сельсовет	0,6	Мусороперегрузочная станция ТКО без элементов сортировки (Курский район)	0,6	75,9	Сортировка Советского городского округа, «Советский зональный центр», ООО "СУО"	0,6	70,8	0,0	Комплекс Советского городского округа, «Советский зональный центр», ООО "СУО" (26-00024-З-00086-090118)	0,6	0,0	-	-	-
2027	Зона 2	Курский район, Полтавский сельсовет	1,7	Мусороперегрузочная станция ТКО без элементов сортировки (Курский район)	1,7	54,9	Сортировка Советского городского округа, «Советский зональный центр», ООО "СУО"	1,7	70,5	0,1	Комплекс Советского городского округа, «Советский зональный центр», ООО "СУО" (26-00024-З-00086-090118)	1,6	0,0	-	-	-
2027	Зона 2	Курский район, Ростовановский сельсовет	1,1	Мусороперегрузочная станция ТКО без элементов сортировки (Курский район)	1,1	55,6	Сортировка Советского городского округа, «Советский зональный центр», ООО "СУО"	1,1	70,6	0,1	Комплекс Советского городского округа, «Советский зональный центр», ООО "СУО" (26-00024-З-00086-090118)	1,0	0,0	-	-	-
2027	Зона 2	Курский район, Рощинский сельсовет	0,4	Мусороперегрузочная станция ТКО без элементов сортировки (Курский район)	0,4	97,2	Сортировка Советского городского округа, «Советский зональный центр», ООО "СУО"	0,4	70,7	0,0	Комплекс Советского городского округа, «Советский зональный центр», ООО "СУО" (26-00024-З-00086-090118)	0,3	0,0	-	-	-
2027	Зона 2	Курский район, Русский сельсовет	1,3	Мусороперегрузочная станция ТКО без элементов сортировки (Курский район)	1,3	70,0	Сортировка Советского городского округа, «Советский зональный центр», ООО "СУО"	1,3	70,5	0,1	Комплекс Советского городского округа, «Советский зональный центр», ООО "СУО" (26-00024-З-00086-090118)	1,2	0,0	-	-	-
2027	Зона 2	Курский район, Серноводский сельсовет	0,8	Мусороперегрузочная станция ТКО без элементов сортировки (Курский район)	0,8	64,0	Сортировка Советского городского округа, «Советский зональный центр», ООО "СУО"	0,8	70,3	0,1	Комплекс Советского городского округа, «Советский зональный центр», ООО "СУО" (26-00024-З-00086-090118)	0,8	0,0	-	-	-
2027	Зона 2	Курский район, сельское поселение Село Эдиссия	1,3	Мусороперегрузочная станция ТКО без элементов сортировки (Курский район)	1,3	31,6	Сортировка Советского городского округа, «Советский зональный центр», ООО "СУО"	1,3	70,8	0,1	Комплекс Советского городского округа, «Советский зональный центр», ООО "СУО" (26-00024-З-00086-090118)	1,2	0,0	-	-	-
2027	Зона 2	Курский район, сельское поселение станица Стодеревская	0,4	Мусороперегрузочная станция ТКО без элементов сортировки (Курский район)	0,4	92,2	Сортировка Советского городского округа, «Советский зональный центр», ООО "СУО"	0,4	70,5	0,0	Комплекс Советского городского округа, «Советский зональный центр», ООО "СУО" (26-00024-З-00086-090118)	0,3	0,0	-	-	-
2027	Зона 2	Минераловодский городской округ	32,4	-	-	-	Сортировка Минераловодского городского округа ООО "Сортировка и переработка"	32,4	31,4	1,7	Полигон ТКО Минераловодского городского округа, ООО "Арго" (26-00015-З-00731-11092015)	30,7	0,3	-	-	-
2027	Зона 2	Минераловодский городской округ	15,9	Мусороперегрузочная станция ТКО без элементов сортировки (Минеральные Воды)	15,9	27,4	Сортировка Минераловодского городского округа ООО "Сортировка и переработка"	15,9	18,9	1,1	Полигон ТКО Минераловодского городского округа, ООО "Арго" (26-00015-З-00731-11092015)	14,8	0,3	-	-	-
2027	Зона 2	Предгорный район, Винсадовский сельсовет	2,6	-	-	-	Мусоросортировочная станция при МСЗ г. Пятигорск	2,6	25,2	1,2	-	-	-	МСЗ г. Пятигорска АО "Пятигорский теплоэнергетический комплекс"	1,4	0,0
2027	Зона 2	Предгорный район, Ессентукский сельсовет	8,6	-	-	-	Мусоросортировочная станция при МСЗ г. Пятигорск	8,6	33,4	4,1	-	-	-	МСЗ г. Пятигорска АО "Пятигорский теплоэнергетический комплекс"	4,4	0,0
2027	Зона 2	Предгорный район, Нежинский сельсовет	1,0	-	-	-	Перегрузочная сортировка г. Кисловодск ООО "Уборочные технологии"	1,0	17,6	0,5	Полигон ТКО Предгорного района, ООО "Арго" (26-00016-З-00731-11092015)	0,5	25,5	-	-	-
2027	Зона 2	Предгорный район, Новоблагодарненский сельсовет	1,0	-	-	-	Мусоросортировочная станция при МСЗ г. Пятигорск	1,0	33,4	0,5	-	-	-	МСЗ г. Пятигорска АО "Пятигорский теплоэнергетический комплекс"	0,5	0,0
2027	Зона 2	Предгорный район, Подкумский сельсовет	1,1	-	-	-	Перегрузочная сортировка г. Кисловодск ООО "Уборочные технологии"	1,1	23,5	0,5	Полигон ТКО Предгорного района, ООО "Арго" (26-00016-З-00731-11092015)	0,5	25,5	-	-	-

1	2	3	4	5	6	7	8	9	10	11	12	13	14	15	16	17
2027	Зона 2	Предгорный район, Пригородный сельсовет	0,9	-	-	-	Мусоросортировочная станция при МСЗ г. Пятигорск	0,9	86,8	0,4	-	-	-	МСЗ г. Пятигорск АО "Пятигорский теплоэнергетический комплекс"	0,4	0,9
2027	Зона 2	Предгорный район, Пятигорский сельсовет	4,7	-	-	-	Сортировка Георгиевского городского округа ООО "Сфера-М"	4,7	43,1	0,1	Полигон ТКО Георгиевского городского округа, ООО "Сфера-М" (26-00010-З-00758-281114)	1,6	0,0	-	-	-
2027	Зона 1	Предгорный район, Суворовский сельсовет	7,1	-	-	-	Сортировка Предгорного района ООО "Сортировка и переработка"	7,1	50,7	0,3	Полигон ТКО Предгорного района, ООО "Арго" (26-00016-З-00731-110913)	4,6	0,2	-	-	-
2027	Зона 2	Предгорный район, Тельмановский сельсовет	1,3	-	-	-	Сортировка Предгорного района ООО "Сортировка и переработка"	1,3	28,5	0,1	Полигон ТКО Предгорного района, ООО "Арго" (26-00016-З-00731-110913)	1,1	0,1	-	-	-
2027	Зона 2	Предгорный район, Этокский сельсовет	33,7	-	-	-	Мусоросортировочная станция при МСЗ г. Пятигорск	33,7	22,7	16,2	-	-	-	МСЗ г. Пятигорск АО "Пятигорский теплоэнергетический комплекс"	17,5	0,8
2027	Зона 2	Предгорный район, Юцкий сельсовет	2,8	-	-	-	Мусоросортировочная станция при МСЗ г. Пятигорск	2,8	41,7	1,4	-	-	-	МСЗ г. Пятигорск АО "Пятигорский теплоэнергетический комплекс"	1,5	0,0
2027	Зона 2	Предгорный район, Ясногорский сельсовет	1,1	-	-	-	Сортировка Предгорного района ООО "Сортировка и переработка"	1,1	30,5	0,1	Полигон ТКО Предгорного района, ООО "Арго" (26-00016-З-00731-110913)	1,0	0,2	-	-	-
2027	Зона 2	Предгорный район, сельское поселение Мирный	0,4	-	-	-	Перспективная сортировка г. Кисловодск ООО "Удобные технологии"	0,4	5,7	0,2	Полигон ТКО Предгорного района, ООО "Арго" (26-00016-З-00731-110913)	0,2	35,5	-	-	-
2027	Зона 2	Предгорный район, сельское поселение Станица Бекешевская	0,7	-	-	-	Сортировка Предгорного района ООО "Сортировка и переработка"	0,7	49,9	0,1	Полигон ТКО Предгорного района, ООО "Арго" (26-00016-З-00731-110913)	0,7	0,2	-	-	-
2027	Зона 2	Предгорный район, сельское поселение Станица Боргустанская	1,0	-	-	-	Сортировка Предгорного района ООО "Сортировка и переработка"	1,0	20,4	0,1	Полигон ТКО Предгорного района, ООО "Арго" (26-00016-З-00731-110913)	0,9	0,2	-	-	-
2027	Зона 2	Советский городской округ	23,4	-	-	-	Сортировка Советского городского округа, «Советский зональный центр», ООО "СУО"	23,4	41,1	1,6	Комплекс Советского городского округа, «Советский зональный центр», ООО "СУО" (26-00024-З-00006-090118)	20,9	0,0	-	-	-
2027	Зона 2	Степновский район, Богдановский сельсовет	0,5	Мусороперегрузочная станция ТКО без элементов сортировки (Курский район)	0,5	78,2	Сортировка Советского городского округа, «Советский зональный центр», ООО "СУО"	0,5	50,8	0,0	Комплекс Советского городского округа, «Советский зональный центр», ООО "СУО" (26-00024-З-00006-090118)	0,5	0,0	-	-	-
2027	Зона 2	Степновский район, Варениковский сельсовет	0,4	Мусороперегрузочная станция ТКО без элементов сортировки (Курский район)	0,4	68,1	Сортировка Советского городского округа, «Советский зональный центр», ООО "СУО"	0,4	50,8	0,0	Комплекс Советского городского округа, «Советский зональный центр», ООО "СУО" (26-00024-З-00006-090118)	0,4	0,0	-	-	-
2027	Зона 2	Степновский район, Верхнестепновский сельсовет	0,5	Мусороперегрузочная станция ТКО без элементов сортировки (Курский район)	0,5	73,8	Сортировка Советского городского округа, «Советский зональный центр», ООО "СУО"	0,5	70,8	0,0	Комплекс Советского городского округа, «Советский зональный центр», ООО "СУО" (26-00024-З-00006-090118)	0,5	0,0	-	-	-
2027	Зона 2	Степновский район, Иргаклинский сельсовет	1,1	Мусороперегрузочная станция ТКО без элементов сортировки (Курский район)	1,1	73,5	Сортировка Советского городского округа, «Советский зональный центр», ООО "СУО"	1,1	70,8	0,1	Комплекс Советского городского округа, «Советский зональный центр», ООО "СУО" (26-00024-З-00006-090118)	1,1	0,0	-	-	-
2027	Зона 2	Степновский район, Ольгинский сельсовет	0,7	Мусороперегрузочная станция ТКО без элементов сортировки (Курский район)	0,7	36,0	Сортировка Советского городского округа, «Советский зональный центр», ООО "СУО"	0,7	70,8	0,0	Комплекс Советского городского округа, «Советский зональный центр», ООО "СУО" (26-00024-З-00006-090118)	0,6	0,0	-	-	-
2027	Зона 2	Степновский район, Степновский сельсовет	2,2	Мусороперегрузочная станция ТКО без элементов сортировки (Курский район)	2,2	58,7	Сортировка Советского городского округа, «Советский зональный центр», ООО "СУО"	2,2	70,8	0,2	Комплекс Советского городского округа, «Советский зональный центр», ООО "СУО" (26-00024-З-00006-090118)	2,1	0,0	-	-	-
2027	Зона 2	Степновский район, сельское поселение Село Соломенское	0,6	Мусороперегрузочная станция ТКО без элементов сортировки (Курский район)	0,6	22,9	Сортировка Советского городского округа, «Советский зональный центр», ООО "СУО"	0,6	70,8	0,0	Комплекс Советского городского округа, «Советский зональный центр», ООО "СУО" (26-00024-З-00006-090118)	0,6	0,0	-	-	-
2027	Зона 3	Александровский район, Александровский сельсовет	11,3	-	-	-	Мусоросортировочная станция Александровский район	11,3	34,0	3,1	Полигон ТКО Благодарненского городского округа, ООО "Экант" (26-00025-З-00006-090118)	6,2	64,9	-	-	-
2027	Зона 3	Александровский район, Калиновский сельсовет	0,1	-	-	-	Мусоросортировочная станция Александровский район	0,1	34,4	0,0	Полигон ТКО Благодарненского городского округа, ООО "Экант" (26-00025-З-00006-090118)	0,0	64,9	-	-	-
2027	Зона 3	Александровский район, Каменский сельсовет	0,8	-	-	-	Сортировка Благодарненского городского округа ООО "Эко-город"	0,8	86,3	0,1	Полигон ТКО Благодарненского городского округа, ООО "Экант" (26-00025-З-00006-090118)	0,7	0,1	-	-	-
2027	Зона 3	Александровский район, Круглолесский сельсовет	1,9	-	-	-	Мусоросортировочная станция Александровский район	1,9	38,7	0,4	Полигон ТКО Благодарненского городского округа, ООО "Экант" (26-00025-З-00006-090118)	1,5	64,9	-	-	-
2027	Зона 3	Александровский район, Новомаякский сельсовет	0,5	-	-	-	Мусоросортировочная станция Александровский район	0,5	49,7	0,2	Полигон ТКО Благодарненского городского округа, ООО "Экант" (26-00025-З-00006-090118)	0,3	64,9	-	-	-
2027	Зона 3	Александровский район, Саблинский сельсовет	1,0	-	-	-	Мусоросортировочная станция Александровский район	1,0	48,3	0,5	Полигон ТКО Благодарненского городского округа, ООО "Экант" (26-00025-З-00006-090118)	0,6	64,9	-	-	-
2027	Зона 3	Александровский район, Средненский сельсовет	0,3	-	-	-	Мусоросортировочная станция Александровский район	0,3	57,9	0,1	Полигон ТКО Благодарненского городского округа, ООО "Экант" (26-00025-З-00006-090118)	0,2	64,9	-	-	-
2027	Зона 3	Александровский район, сельское поселение Село Грушевское	0,7	-	-	-	Сортировка Благодарненского городского округа ООО "Эко-город"	0,7	62,9	0,0	Полигон ТКО Благодарненского городского округа, ООО "Экант" (26-00025-З-00006-090118)	0,6	0,1	-	-	-
2027	Зона 3	Александровский район, сельское поселение Село Северное	0,8	-	-	-	Мусоросортировочная станция Александровский район	0,8	77,0	0,4	Полигон ТКО Благодарненского городского округа, ООО "Экант" (26-00025-З-00006-090118)	0,4	64,9	-	-	-
2027	Зона 3	Благодарненский городской округ	22,0	-	-	-	Сортировка Благодарненского городского округа ООО "Эко-город"	22,0	28,8	1,5	Полигон ТКО Благодарненского городского округа, ООО "Экант" (26-00025-З-00006-090118)	20,5	0,1	-	-	-
2027	Зона 3	Новоселицкий район, Журавский сельсовет	0,9	-	-	-	Сортировка Благодарненского городского округа ООО "Эко-город"	0,9	42,6	0,1	Полигон ТКО Благодарненского городского округа, ООО "Экант" (26-00025-З-00006-090118)	0,8	0,1	-	-	-
2027	Зона 3	Новоселицкий район, Новоселицкий сельсовет	0,4	-	-	-	Сортировка Благодарненского городского округа ООО "Эко-город"	0,4	37,4	0,0	Полигон ТКО Благодарненского городского округа, ООО "Экант" (26-00025-З-00006-090118)	0,4	0,1	-	-	-
2027	Зона 3	Новоселицкий район, сельское поселение Село Долиновка	0,4	-	-	-	Сортировка Благодарненского городского округа ООО "Эко-город"	0,4	81,8	0,0	Полигон ТКО Благодарненского городского округа, ООО "Экант" (26-00025-З-00006-090118)	0,3	0,1	-	-	-
2027	Зона 3	Новоселицкий район, сельское поселение Село Китаевское	0,7	-	-	-	Сортировка Благодарненского городского округа ООО "Эко-город"	0,7	51,0	0,0	Полигон ТКО Благодарненского городского округа, ООО "Экант" (26-00025-З-00006-090118)	0,7	0,1	-	-	-
2027	Зона 3	Новоселицкий район, сельское поселение Село Новоселицкое	2,3	-	-	-	Сортировка Благодарненского городского округа ООО "Эко-город"	2,3	73,1	0,2	Полигон ТКО Благодарненского городского округа, ООО "Экант" (26-00025-З-00006-090118)	3,1	0,1	-	-	-
2027	Зона 3	Новоселицкий район, сельское поселение Село Падинское	0,5	-	-	-	Сортировка Благодарненского городского округа ООО "Эко-город"	0,5	52,2	0,0	Полигон ТКО Благодарненского городского округа, ООО "Экант" (26-00025-З-00006-090118)	0,5	0,1	-	-	-

1	2	3	4	5	6	7	8	9	10	11	12	13	14	15	16	17
2027	Зона 3	Нижнеозерный район, сельское поселение Село Черниковское	1,7	-	-	-	Сортировка Благовещенского городского округа ООО "Эко-город"	1,7	81,8	0,1	Платежи ТКО Благовещенского городского округа, ООО "Экоэр" (26-00015-3-00086-[illegible])	1,5	0,1	-	-	-
2027	Зона 3	Нижнеозерный район, сельское поселение Шатая	0,3	-	-	-	Сортировка Благовещенского городского округа ООО "Эко-город"	0,2	74,2	0,0	Платежи ТКО Благовещенского городского округа, ООО "Экоэр" (26-00015-3-00086-[illegible])	0,2	0,1	-	-	-
2027	Зона 4	Артиерский район, Артиерский сельсовет	6,3	-	-	-	Сортировка при полигоне ТКО г. Будапешта	6,3	97,8	0,4	Платежи ТКО г. Будапешт, ООО "Комбинат Благоустройства" (26-000 19-3-01026-18[illegible]5)	5,9	0,0	-	-	-
2027	Зона 4	Артиерский район, Новотроицкий сельсовет	0,4	-	-	-	Сортировка при полигоне ТКО г. Будапешть	0,4	93,3	0,0	Платежи ТКО г. Будапешт, ООО "Комбинат Благоустройства" (26-000 19-3-01026-18[illegible]5)	0,4	0,0	-	-	-
2027	Зона 4	Артиерский район, Чегрийский сельсовет	0,4	-	-	-	Сортировка при полигоне ТКО г. Будапешть	0,4	98,8	0,0	Платежи ТКО г. Будапешт, ООО "Комбинат Благоустройства" (26-000 19-3-01026-18[illegible]5)	0,4	0,0	-	-	-
2027	Зона 4	Артиерский район, сельское поселение Село Калинина Елена	0,2	-	-	-	Сортировка при полигоне ТКО г. Будапешта	0,2	100,0	0,0	Платежи ТКО г. Будапешт, ООО "Комбинат Благоустройства" (26-000 19-3-01026-18[illegible]5)	0,2	0,0	-	-	-
2027	Зона 4	Артиерский район, сельское поселение Село Покровка Елена	0,6	-	-	-	Сортировка при полигоне ТКО г. Будапешть	0,6	52,2	0,0	Платежи ТКО г. Будапешт, ООО "Комбинат Благоустройства" (26-000 19-3-01026-18[illegible]5)	0,3	0,0	-	-	-
2027	Зона 4	Артиерский район, сельское поселение Село Романовское	0,3	-	-	-	Сортировка при полигоне ТКО г. Будапешть	0,3	94,8	0,0	Платежи ТКО г. Будапешт, ООО "Комбинат Благоустройства" (26-000 19-3-01026-18[illegible]5)	0,3	0,0	-	-	-
2027	Зона 4	Артиерский район, сельское поселение Село Салтыки	0,4	-	-	-	Сортировка при полигоне ТКО г. Будапешта	0,4	100,0	0,0	Платежи ТКО г. Будапешт, ООО "Комбинат Благоустройства" (26-000 19-3-01026-18[illegible]5)	0,4	0,0	-	-	-
2027	Зона 4	Артиерский район, сельское поселение Село Серафимовка	0,6	-	-	-	Сортировка при полигоне ТКО г. Будапешть	0,6	116,3	0,0	Платежи ТКО г. Будапешт, ООО "Комбинат Благоустройства" (26-000 19-3-01026-18[illegible]5)	0,5	0,0	-	-	-
2027	Зона 4	Бурапешский район, Архангельский сельсовет	0,4	-	-	-	Сортировка при полигоне ТКО г. Будапешть	0,4	17,1	0,0	Платежи ТКО г. Будапешт, ООО "Комбинат Благоустройства" (26-000 19-3-01026-18[illegible]5)	0,4	0,0	-	-	-
2027	Зона 4	Бурапешский район, Индерский сельсовет	0,6	-	-	-	Сортировка при полигоне ТКО г. Будапешть	0,6	40,9	0,0	Платежи ТКО г. Будапешт, ООО "Комбинат Благоустройства" (26-000 19-3-01026-18[illegible]5)	0,6	0,0	-	-	-
2027	Зона 4	Будапешский район, Краснооктябрьский сельсовет	0,5	-	-	-	Сортировка при полигоне ТКО г. Будапешть	0,5	33,3	0,0	Платежи ТКО г. Будапешт, ООО "Комбинат Благоустройства" (26-000 19-3-01026-18[illegible]5)	0,4	0,0	-	-	-
2027	Зона 4	Бурапешский район, Новоалтайский сельсовет	0,8	-	-	-	Сортировка при полигоне ТКО г. Будапешть	0,8	96,6	0,1	Платежи ТКО г. Будапешт, ООО "Комбинат Благоустройства" (26-000 19-3-01026-18[illegible]5)	0,7	0,0	-	-	-
2027	Зона 4	Бурапешский район, Орловский сельсовет	1,3	-	-	-	Сортировка при полигоне ТКО г. Будапешта	1,3	29,6	0,1	Платежи ТКО г. Будапешт, ООО "Комбинат Благоустройства" (26-000 19-3-01026-18[illegible]5)	1,2	0,0	-	-	-
2027	Зона 4	Бурапешский район, Новобинский сельсовет	2,5	-	-	-	Сортировка при полигоне ТКО г. Будапешта	2,5	38,5	0,2	Платежи ТКО г. Будапешт, ООО "Комбинат Благоустройства" (26-000 19-3-01026-18[illegible]5)	2,3	0,0	-	-	-
2027	Зона 4	Бурапешский район, Преображенский сельсовет	0,6	-	-	-	Сортировка при полигоне ТКО г. Будапешть	0,6	50,8	0,0	Платежи ТКО г. Будапешт, ООО "Комбинат Благоустройства" (26-000 19-3-01026-18[illegible]5)	0,6	0,0	-	-	-
2027	Зона 4	Будапешский район, Стародубский сельсовет	2,4	-	-	-	Сортировка при полигоне ТКО г. Будапешта	2,4	45,9	0,2	Платежи ТКО г. Будапешт, ООО "Комбинат Благоустройства" (26-000 19-3-01026-18[illegible]5)	2,2	0,0	-	-	-
2027	Зона 4	Будапешский район, Черемушкинский сельсовет	0,5	-	-	-	Сортировка при полигоне ТКО г. Будапешта	0,5	63,3	0,0	Платежи ТКО г. Будапешт, ООО "Комбинат Благоустройства" (26-000 19-3-01026-18[illegible]5)	0,5	0,0	-	-	-
2027	Зона 4	Будапешский район, Тонутинский сельсовет	0,7	-	-	-	Сортировка при полигоне ТКО г. Будапешта	0,7	34,8	0,0	Платежи ТКО г. Будапешт, ООО "Комбинат Благоустройства" (26-000 19-3-01026-18[illegible]5)	0,6	0,0	-	-	-
2027	Зона 4	Будапешский район, городское поселение Будапешт	35,4	-	-	-	Сортировка при полигоне ТКО г. Будапешта	35,4	42,5	2,5	Платежи ТКО г. Будапешт, ООО "Комбинат Благоустройства" (26-000 19-3-01026-18[illegible]5)	33,9	0,0	-	-	-
2027	Зона 4	Будапешский район, сельское поселение Село Архангельское	1,4	-	-	-	Сортировка при полигоне ТКО г. Будапешта	1,4	30,4	0,1	Платежи ТКО г. Будапешт, ООО "Комбинат Благоустройства" (26-000 19-3-01026-18[illegible]5)	1,3	0,0	-	-	-
2027	Зона 4	Будапешский район, сельское поселение Село Ирасхема	4,0	-	-	-	Сортировка при полигоне ТКО г. Будапешта	4,0	55,6	0,2	Платежи ТКО г. Будапешт, ООО "Комбинат Благоустройства" (26-000 19-3-01026-18[illegible]5)	3,7	0,0	-	-	-
2027	Зона 4	Будапешский район, сельское поселение Село Тогучка-Балдеевские	0,4	-	-	-	Сортировка при полигоне ТКО г. Будапешта	0,4	34,9	0,0	Платежи ТКО г. Будапешт, ООО "Комбинат Благоустройства" (26-000 19-3-01026-18[illegible]5)	0,4	0,0	-	-	-
2027	Зона 4	Ленинтский район, Бергун-Малиарский сельсовет	0,9	-	-	-	Сортировка при полигоне ТКО г. Будапешта	0,9	41,8	0,1	Платежи ТКО г. Будапешт, ООО "Комбинат Благоустройства" (26-000 19-3-01026-18[illegible]5)	0,9	0,0	-	-	-
2027	Зона 4	Ленинтский район, Вилючинский сельсовет	1,1	-	-	-	Сортировка при полигоне ТКО г. Будапешть	1,1	125,1	0,1	Платежи ТКО г. Будапешт, ООО "Комбинат Благоустройства" (26-000 19-3-01026-18[illegible]5)	1,1	0,0	-	-	-
2027	Зона 4	Ленинтский район, Медиковский сельсовет	0,7	-	-	-	Сортировка при полигоне ТКО г. Будапешта	0,7	77,0	0,0	Платежи ТКО г. Будапешт, ООО "Комбинат Благоустройства" (26-000 19-3-01026-18[illegible]5)	0,6	0,0	-	-	-
2027	Зона 4	Ленинтский район, Харинтский сельсовет	0,4	-	-	-	Сортировка при полигоне ТКО г. Будапешта	0,4	89,2	0,0	Платежи ТКО г. Будапешт, ООО "Комбинат Благоустройства" (26-000 19-3-01026-18[illegible]5)	0,4	0,0	-	-	-
2027	Зона 4	Зенонтский район, Павлово-Александровский сельсовет	0,6	-	-	-	Сортировка при полигоне ТКО г. Будапешта	0,6	85,2	0,0	Платежи ТКО г. Будапешт, ООО "Комбинат Благоустройства" (26-000 19-3-01026-18[illegible]5)	0,6	0,0	-	-	-
2027	Зона 4	Ленинтский район, Буранный сельсовет	0,8	-	-	-	Сортировка при полигоне ТКО г. Будапешта	0,8	129,0	0,0	Платежи ТКО г. Будапешт, ООО "Комбинат Благоустройства" (26-000 19-3-01026-18[illegible]5)	0,5	0,0	-	-	-
2027	Зона 4	Ленинтский район, сельское поселение Новотроицкий	0,1	-	-	-	Сортировка при полигоне ТКО г. Будапешта	0,1	99,0	0,0	Платежи ТКО г. Будапешт, ООО "Комбинат Благоустройства" (26-000 19-3-01026-18[illegible]5)	0,1	0,0	-	-	-

1	2	3	4	5	6	7	8	9	10	11	12	13	14	15	16	17
2027	Зона 4	Левокумский район, сельское поселение Село Левокумское	3,6	-	-	-	Сортировка при полигоне ТКО г. Буденновск	3,6	43,7	0,3	Полигон ТКО г. Буденновск, ООО "Комбинат Благоустройства" (26-00019-З-01028-181215)	3,3	0,0	-	-	-
2027	Зона 4	Левокумский район, сельское поселение Село Правокумское	1,3	-	-	-	Сортировка при полигоне ТКО г. Буденновск	1,2	64,3	0,1	Полигон ТКО г. Буденновск, ООО "Комбинат Благоустройства" (26-00019-З-01028-181215)	1,1	0,0	-	-	-
2027	Зона 4	Левокумский район, сельское поселение Село Приозерское	0,5	-	-	-	Сортировка при полигоне ТКО г. Буденновск	0,5	123,1	0,0	Полигон ТКО г. Буденновск, ООО "Комбинат Благоустройства" (26-00019-З-01028-181215)	0,5	0,0	-	-	-
2027	Зона 4	Левокумский район, сельское поселение Село Урожайное	1,1	-	-	-	Сортировка при полигоне ТКО г. Буденновск	1,1	76,9	0,1	Полигон ТКО г. Буденновск, ООО "Комбинат Благоустройства" (26-00019-З-01028-181215)	1,0	0,0	-	-	-
2027	Зона 4	Нефтекумский городской округ	20,8	-	-	-	Сортировка при полигоне ТКО г. Буденновск	20,8	100,9	1,5	Полигон ТКО г. Буденновск, ООО "Комбинат Благоустройства" (26-00019-З-01028-181215)	19,3	0,0	-	-	-
2028	Зона 1	Апанасенковский район, Айгурский сельсовет	0,4	Мусороперегрузочная станция ТКО без элементов сортировки (Ипатовский городской округ)	0,4	39,7	Мусоросортировочный комплекс ТКО межмуниципального зонального центра "Светлоград"	0,4	65,6	0,2	Полигон ТКО Петровского городского округа, ООО "Эко-Сити" (26-00020-Х3-00321-080616)	0,1	0,1	-	-	-
2028	Зона 1	Апанасенковский район, Дербетовский сельсовет	0,5	Мусороперегрузочная станция ТКО без элементов сортировки (Ипатовский городской округ)	0,5	36,0	Мусоросортировочный комплекс ТКО межмуниципального зонального центра "Светлоград"	0,5	65,6	0,3	Полигон ТКО Петровского городского округа, ООО "Эко-Сити" (26-00020-Х3-00321-080616)	0,2	0,3	-	-	-
2028	Зона 1	Апанасенковский район, сельское поселение Село Апанасенковское	0,5	Мусороперегрузочная станция ТКО без элементов сортировки (Ипатовский городской округ)	0,5	73,8	Мусоросортировочный комплекс ТКО межмуниципального зонального центра "Светлоград"	0,5	65,6	0,3	Полигон ТКО Петровского городского округа, ООО "Эко-Сити" (26-00020-Х3-00321-080616)	0,2	0,3	-	-	-
2028	Зона 1	Апанасенковский район, сельское поселение Село Белые Копани	0,2	Мусороперегрузочная станция ТКО без элементов сортировки (Ипатовский городской округ)	0,2	77,1	Мусоросортировочный комплекс ТКО межмуниципального зонального центра "Светлоград"	0,2	65,6	0,1	Полигон ТКО Петровского городского округа, ООО "Эко-Сити" (26-00020-Х3-00321-080616)	0,1	0,3	-	-	-
2028	Зона 1	Апанасенковский район, сельское поселение Село Вознесеновское	0,5	Мусороперегрузочная станция ТКО без элементов сортировки (Ипатовский городской округ)	0,5	88,9	Мусоросортировочный комплекс ТКО межмуниципального зонального центра "Светлоград"	0,5	65,6	0,3	Полигон ТКО Петровского городского округа, ООО "Эко-Сити" (26-00020-Х3-00321-080616)	0,2	0,3	-	-	-
2028	Зона 1	Апанасенковский район, сельское поселение Село Воздвиженское	0,6	Мусороперегрузочная станция ТКО без элементов сортировки (Ипатовский городской округ)	0,6	73,4	Мусоросортировочный комплекс ТКО межмуниципального зонального центра "Светлоград"	0,6	65,6	0,4	Полигон ТКО Петровского городского округа, ООО "Эко-Сити" (26-00020-Х3-00321-080616)	0,2	0,3	-	-	-
2028	Зона 1	Апанасенковский район, сельское поселение Село Дивное	6,0	Мусороперегрузочная станция ТКО без элементов сортировки (Ипатовский городской округ)	6,0	67,9	Мусоросортировочный комплекс ТКО межмуниципального зонального центра "Светлоград"	6,0	65,6	3,9	Полигон ТКО Петровского городского округа, ООО "Эко-Сити" (26-00020-Х3-00321-080616)	2,1	0,3	-	-	-
2028	Зона 1	Апанасенковский район, сельское поселение Село Киевка	0,5	Мусороперегрузочная станция ТКО без элементов сортировки (Ипатовский городской округ)	0,5	88,9	Мусоросортировочный комплекс ТКО межмуниципального зонального центра "Светлоград"	0,5	65,6	0,3	Полигон ТКО Петровского городского округа, ООО "Эко-Сити" (26-00020-Х3-00321-080616)	0,2	0,3	-	-	-
2028	Зона 1	Апанасенковский район, сельское поселение Село Малая Джалга	0,3	Мусороперегрузочная станция ТКО без элементов сортировки (Ипатовский городской округ)	0,3	75,6	Мусоросортировочный комплекс ТКО межмуниципального зонального центра "Светлоград"	0,3	65,6	0,2	Полигон ТКО Петровского городского округа, ООО "Эко-Сити" (26-00020-Х3-00321-080616)	0,1	0,1	-	-	-
2028	Зона 1	Апанасенковский район, сельское поселение Село Манычское	0,6	Мусороперегрузочная станция ТКО без элементов сортировки (Ипатовский городской округ)	0,6	78,1	Мусоросортировочный комплекс ТКО межмуниципального зонального центра "Светлоград"	0,6	65,6	0,4	Полигон ТКО Петровского городского округа, ООО "Эко-Сити" (26-00020-Х3-00321-080616)	0,2	0,3	-	-	-
2028	Зона 1	Апанасенковский район, сельское поселение Село Рагули	0,6	Мусороперегрузочная станция ТКО без элементов сортировки (Ипатовский городской округ)	0,6	91,2	Мусоросортировочный комплекс ТКО межмуниципального зонального центра "Светлоград"	0,6	65,6	0,4	Полигон ТКО Петровского городского округа, ООО "Эко-Сити" (26-00020-Х3-00321-080616)	0,2	0,3	-	-	-
2028	Зона 1	Городской округ Город Ставрополь, Ленинский район	77,8	-	-	-	Мусоросортировочный комплекс ТКО межмуниципального зонального центра "Невинномысский"	77,8	75,3	36,9	Полигон ТКО Шпаковского района, ООО "Эко-Сити" (26-00004-Х3-00592-250914)	36,9	0,0	-	-	-
2028	Зона 1	Городской округ Город Ставрополь, Октябрьский район	70,4	-	-	-	Мусоросортировочный комплекс ТКО межмуниципального зонального центра "Невинномысский"	70,4	34,7	35,2	Полигон ТКО Шпаковского района, ООО "Эко-Сити" (26-00004-Х3-00592-250914)	35,2	0,0	-	-	-
2028	Зона 1	Городской округ Город Ставрополь, Промышленный район	130,1	-	-	-	Мусоросортировочный комплекс ТКО межмуниципального зонального центра "Невинномысский"	130,1	31,1	65,0	Полигон ТКО Шпаковского района, ООО "Эко-Сити" (26-00004-Х3-00592-250914)	65,0	0,0	-	-	-
2028	Зона 1	Грачевский район, Грачевский сельсовет	2,1	-	-	-	Мусоросортировочный комплекс ТКО межмуниципального зонального центра "Донской"	2,1	144,1	1,3	Перспективный полигон ТКО межмуниципального зонального центра "Донской"	0,8	0,0	-	-	-
2028	Зона 1	Грачевский район, Красный сельсовет	0,7	-	-	-	Мусоросортировочный комплекс ТКО межмуниципального зонального центра "Светлоград"	0,7	74,5	0,4	Полигон ТКО Петровского городского округа, ООО "Эко-Сити" (26-00020-Х3-00321-080616)	0,3	0,3	-	-	-
2028	Зона 1	Грачевский район, Кугультинский сельсовет	1,7	-	-	-	Мусоросортировочный комплекс ТКО межмуниципального зонального центра "Донской"	1,7	80,9	1,1	Перспективный полигон ТКО межмуниципального зонального центра "Донской"	0,6	0,0	-	-	-
2028	Зона 1	Грачевский район, Сергиевский сельсовет	0,8	-	-	-	Мусоросортировочный комплекс ТКО межмуниципального зонального центра "Светлоград"	0,8	110,0	0,5	Полигон ТКО Петровского городского округа, ООО "Эко-Сити" (26-00020-Х3-00321-080616)	0,3	0,2	-	-	-
2028	Зона 1	Грачевский район, Спицевский сельсовет	1,4	-	-	-	Мусоросортировочный комплекс ТКО межмуниципального зонального центра "Светлоград"	1,4	83,8	0,9	Полигон ТКО Петровского городского округа, ООО "Эко-Сити" (26-00020-Х3-00321-080616)	0,5	0,3	-	-	-
2028	Зона 1	Грачевский район, Старомарьевский сельсовет	1,9	-	-	-	Мусоросортировочный комплекс ТКО межмуниципального зонального центра "Невинномысский"	1,9	66,4	1,0	Полигон ТКО Шпаковского района, ООО "Эко-Сити" (26-00004-Х3-00592-250914)	1,0	0,0	-	-	-
2028	Зона 1	Грачевский район, сельское поселение Село Бешпагир	1,1	-	-	-	Мусоросортировочный комплекс ТКО межмуниципального зонального центра "Светлоград"	1,1	85,1	0,7	Полигон ТКО Петровского городского округа, ООО "Эко-Сити" (26-00020-Х3-00321-080616)	0,4	0,3	-	-	-
2028	Зона 1	Грачевский район, сельское поселение Село Тугулук	0,4	-	-	-	Мусоросортировочный комплекс ТКО межмуниципального зонального центра "Донской"	0,6	72,5	0,4	Перспективный полигон ТКО межмуниципального зонального центра "Донской"	0,2	0,0	-	-	-
2028	Зона 1	Изобильненский городской округ	33,7	-	-	-	Мусоросортировочный комплекс ТКО межмуниципального зонального центра "Донской"	33,7	44,1	21,3	Перспективный полигон ТКО межмуниципального зонального центра "Донской"	12,5	0,0	-	-	-
2028	Зона 1	Ипатовский городской округ	24,1	Мусороперегрузочная станция ТКО без элементов сортировки (Ипатовский городской округ)	24,1	34,1	Мусоросортировочный комплекс ТКО межмуниципального зонального центра "Светлоград"	24,1	65,6	15,7	Полигон ТКО Петровского городского округа, ООО "Эко-Сити" (26-00020-Х3-00321-080616)	8,4	0,3	-	-	-
2028	Зона 1	Красногвардейский район, Коммунаровский сельсовет	0,4	-	-	-	Мусоросортировочный комплекс ТКО межмуниципального зонального центра "Новоалександровский"	0,4	76,5	0,2	Перспективный полигон ТКО межмуниципального зонального центра "Новоалександровский"	0,1	0,0	-	-	-
2028	Зона 1	Красногвардейский район, Медвеженский сельсовет	0,3	-	-	-	Мусоросортировочный комплекс ТКО межмуниципального зонального центра "Новоалександровский"	0,3	71,2	0,2	Перспективный полигон ТКО межмуниципального зонального центра "Новоалександровский"	0,1	0,0	-	-	-

1	2	3	4	5	6	7	8	9	10	11	12	13	14	15	16	17
2028	Зона 1	Красногвардейский район, Приволжский сельсовет	0,9	-	-	-	Мусоросортировочный комплекс ТКО межмуниципального зонального центра "Новоалександровский"	0,9	88,6	0,6	Перспективный полигон ТКО межмуниципального зонального центра "Новоалександровский"	0,3	0,0	-	-	-
2028	Зона 1	Красногвардейский район, Рогатовский сельсовет	0,5	-	-	-	Мусоросортировочный комплекс ТКО межмуниципального зонального центра "Новоалександровский"	0,5	116,9	0,3	Перспективный полигон ТКО межмуниципального зонального центра "Новоалександровский"	0,3	0,0	-	-	-
2028	Зона 1	Красногвардейский район, Штурмовский сельсовет	0,3	-	-	-	Мусоросортировочный комплекс ТКО межмуниципального зонального центра "Новоалександровский"	0,3	61,3	0,2	Перспективный полигон ТКО межмуниципального зонального центра "Новоалександровский"	0,1	0,0	-	-	-
2028	Зона 1	Красногвардейский район, сельское поселение Село Дмитриевское	0,9	-	-	-	Мусоросортировочный комплекс ТКО межмуниципального зонального центра "Новоалександровский"	0,9	104,1	0,5	Перспективный полигон ТКО межмуниципального зонального центра "Новоалександровский"	0,3	0,0	-	-	-
2028	Зона 1	Красногвардейский район, сельское поселение Село Красногвардейское	0,9	-	-	-	Мусоросортировочный комплекс ТКО межмуниципального зонального центра "Новоалександровский"	0,9	74,3	4,3	Перспективный полигон ТКО межмуниципального зонального центра "Новоалександровский"	2,6	0,0	-	-	-
2028	Зона 1	Красногвардейский район, сельское поселение Село Лиловская Балка	1,2	-	-	-	Мусоросортировочный комплекс ТКО межмуниципального зонального центра "Новоалександровский"	1,2	45,1	0,8	Перспективный полигон ТКО межмуниципального зонального центра "Новоалександровский"	0,5	0,0	-	-	-
2028	Зона 1	Красногвардейский район, сельское поселение Село Новоиндийское	0,4	-	-	-	Мусоросортировочный комплекс ТКО межмуниципального зонального центра "Новоалександровский"	0,4	68,1	0,3	Перспективный полигон ТКО межмуниципального зонального центра "Новоалександровский"	0,2	0,0	-	-	-
2028	Зона 1	Красногвардейский район, сельское поселение Село Покровское	0,5	-	-	-	Мусоросортировочный комплекс ТКО межмуниципального зонального центра "Новоалександровский"	0,5	77,3	0,3	Перспективный полигон ТКО межмуниципального зонального центра "Новоалександровский"	0,2	0,0	-	-	-
2028	Зона 1	Красногвардейский район, сельское поселение Село Преградное	0,9	-	-	-	Мусоросортировочный комплекс ТКО межмуниципального зонального центра "Новоалександровский"	0,9	77,7	0,6	Перспективный полигон ТКО межмуниципального зонального центра "Новоалександровский"	0,3	0,0	-	-	-
2028	Зона 1	Новоалександровский городской округ	26,2	-	-	-	Мусоросортировочный комплекс ТКО межмуниципального зонального центра "Новоалександровский"	26,2	34,3	16,5	Перспективный полигон ТКО межмуниципального зонального центра "Новоалександровский"	9,7	0,0	-	-	-
2028	Зона 1	Петровский городской округ	28,2	-	-	-	Мусоросортировочный комплекс ТКО межмуниципального зонального центра "Светлоград"	28,2	38,4	18,3	Полигон ТКО Петровского городского округа, ООО "Эко-Сити" (26-00020-ХЗ-00321-080616)	9,9	0,3	-	-	-
2028	Зона 1	Труновский район, Безопасненский сельсовет	1,6	-	-	-	Мусоросортировочный комплекс ТКО межмуниципального зонального центра "Донской"	1,6	53,2	1,0	Перспективный полигон ТКО межмуниципального зонального центра "Донской"	0,6	0,0	-	-	-
2028	Зона 1	Труновский район, Донской сельсовет	6,5	-	-	-	Мусоросортировочный комплекс ТКО межмуниципального зонального центра "Донской"	6,5	32,7	4,1	Перспективный полигон ТКО межмуниципального зонального центра "Донской"	2,4	0,0	-	-	-
2028	Зона 1	Труновский район, Кирпичный сельсовет	0,7	-	-	-	Мусоросортировочный комплекс ТКО межмуниципального зонального центра "Донской"	0,7	57,4	0,4	Перспективный полигон ТКО межмуниципального зонального центра "Донской"	0,2	0,0	-	-	-
2028	Зона 1	Труновский район, Труновский сельсовет	1,5	-	-	-	Мусоросортировочный комплекс ТКО межмуниципального зонального центра "Донской"	1,5	47,3	0,9	Перспективный полигон ТКО межмуниципального зонального центра "Донской"	0,5	0,0	-	-	-
2028	Зона 1	Труновский район, сельское поселение Село Новая Кугульта	0,2	-	-	-	Мусоросортировочный комплекс ТКО межмуниципального зонального центра "Донской"	0,2	50,3	0,1	Перспективный полигон ТКО межмуниципального зонального центра "Донской"	0,1	0,0	-	-	-
2028	Зона 1	Труновский район, сельское поселение Село Подгорное	0,4	-	-	-	Мусоросортировочный комплекс ТКО межмуниципального зонального центра "Донской"	0,4	57,6	0,3	Перспективный полигон ТКО межмуниципального зонального центра "Донской"	0,2	0,0	-	-	-
2028	Зона 1	Туркменский район, Владимировский сельсовет	0,5	-	-	-	Мусоросортировочный комплекс ТКО межмуниципального зонального центра "Светлоград"	0,5	57,6	0,2	Полигон ТКО Петровского городского округа, ООО "Эко-Сити" (26-00020-ХЗ-00321-080616)	0,1	0,3	-	-	-
2028	Зона 1	Туркменский район, Кендже-Кульский сельсовет	0,4	-	-	-	Мусоросортировочный комплекс ТКО межмуниципального зонального центра "Светлоград"	0,4	97,7	0,3	Полигон ТКО Петровского городского округа, ООО "Эко-Сити" (26-00020-ХЗ-00321-080616)	0,1	0,3	-	-	-
2028	Зона 1	Туркменский район, Красноармейский сельсовет	0,4	-	-	-	Мусоросортировочный комплекс ТКО межмуниципального зонального центра "Светлоград"	0,4	133,4	0,2	Полигон ТКО Петровского городского округа, ООО "Эко-Сити" (26-00020-ХЗ-00321-080616)	0,1	0,3	-	-	-
2028	Зона 1	Туркменский район, Куликово-Кошевский сельсовет	0,3	-	-	-	Мусоросортировочный комплекс ТКО межмуниципального зонального центра "Светлоград"	0,3	72,5	0,2	Полигон ТКО Петровского городского округа, ООО "Эко-Сити" (26-00020-ХЗ-00321-080616)	0,1	0,3	-	-	-
2028	Зона 1	Туркменский район, Кучерлинский сельсовет	0,7	-	-	-	Мусоросортировочный комплекс ТКО межмуниципального зонального центра "Светлоград"	0,7	95,4	0,5	Полигон ТКО Петровского городского округа, ООО "Эко-Сити" (26-00020-ХЗ-00321-080616)	0,2	0,3	-	-	-
2028	Зона 1	Туркменский район, Летнеставочный сельсовет	1,8	-	-	-	Мусоросортировочный комплекс ТКО межмуниципального зонального центра "Светлоград"	1,8	74,7	1,2	Полигон ТКО Петровского городского округа, ООО "Эко-Сити" (26-00020-ХЗ-00321-080616)	0,6	0,3	-	-	-
2028	Зона 1	Туркменский район, Новокучерлинский сельсовет	0,2	-	-	-	Мусоросортировочный комплекс ТКО межмуниципального зонального центра "Светлоград"	0,2	106,7	0,2	Полигон ТКО Петровского городского округа, ООО "Эко-Сити" (26-00020-ХЗ-00321-080616)	0,1	0,3	-	-	-
2028	Зона 1	Туркменский район, Овощинский сельсовет	0,7	-	-	-	Мусоросортировочный комплекс ТКО межмуниципального зонального центра "Светлоград"	0,7	35,0	0,4	Полигон ТКО Петровского городского округа, ООО "Эко-Сити" (26-00020-ХЗ-00321-080616)	0,2	0,3	-	-	-
2028	Зона 1	Туркменский район, сельское поселение Село Катеулан	0,5	-	-	-	Мусоросортировочный комплекс ТКО межмуниципального зонального центра "Светлоград"	0,5	53,6	0,3	Полигон ТКО Петровского городского округа, ООО "Эко-Сити" (26-00020-ХЗ-00321-080616)	0,2	0,3	-	-	-
2028	Зона 1	Туркменский район, сельское поселение Село Калибулат	0,5	-	-	-	Мусоросортировочный комплекс ТКО межмуниципального зонального центра "Светлоград"	0,5	71,1	0,4	Полигон ТКО Петровского городского округа, ООО "Эко-Сити" (26-00020-ХЗ-00321-080616)	0,2	0,3	-	-	-
2028	Зона 1	Туркменский район, сельское поселение Село Малая Ягура	0,5	-	-	-	Мусоросортировочный комплекс ТКО межмуниципального зонального центра "Светлоград"	0,5	52,2	0,3	Полигон ТКО Петровского городского округа, ООО "Эко-Сити" (26-00020-ХЗ-00321-080616)	0,2	0,3	-	-	-
2028	Зона 1	Шлаковский район, Верхнерусский сельсовет	3,6	-	-	-	Мусоросортировочный комплекс ТКО межмуниципального зонального центра "Новоалександровский"	3,6	38,0	1,3	Полигон ТКО Шлаковского района, ООО "Эко-Сити" (26-00004-ХЗ-00592-250914)	1,3	0,0	-	-	-
2028	Зона 1	Шлаковский район, Дубовский сельсовет	0,3	-	-	-	Мусоросортировочный комплекс ТКО межмуниципального зонального центра "Донской"	0,3	72,3	0,3	Перспективный полигон ТКО межмуниципального зонального центра "Донской"	0,2	0,0	-	-	-
2028	Зона 1	Шлаковский район, Демьянский сельсовет	1,1	-	-	-	Мусоросортировочный комплекс ТКО межмуниципального зонального центра "Новоалександровский"	1,1	40,9	0,6	Полигон ТКО Шлаковского района, ООО "Эко-Сити" (26-00004-ХЗ-00592-250914)	0,6	0,0	-	-	-

1	2	3	4	5	6	7	8	9	10	11	12	13	14	15	16	17
2028	Зона 1	Шпаковский район, Кезанский сельсовет	0,6	-	-	-	Мусоросортировочный комплекс ТКО межмуниципального зонального центра "Донской"	0,6	66,4	0,4	Перспективный полигон ТКО межмуниципального зонального центра "Донской"	0,2	0,0	-	-	-
2028	Зона 1	Шпаковский район, Надеждинский сельсовет	3,8	-	-	-	Мусоросортировочный комплекс ТКО межмуниципального зонального центра "Нижнеусский"	3,8	53,8	1,9	Полигон ТКО Шпаковского района, ООО "Эко-Сити" (26-00004-ХЗ-00592-250914)	1,9	0,0	-	-	-
2028	Зона 1	Шпаковский район, Пятигорский сельсовет	1,0	-	-	-	Мусоросортировочный комплекс ТКО межмуниципального зонального центра "Донской"	1,0	64,7	1,0	Перспективный полигон ТКО межмуниципального зонального центра "Донской"	0,6	0,0	-	-	-
2028	Зона 1	Шпаковский район, Сенгилеевский сельсовет	0,9	-	-	-	Мусоросортировочный комплекс ТКО межмуниципального зонального центра "Донской"	0,9	83,8	0,6	Перспективный полигон ТКО межмуниципального зонального центра "Донской"	0,3	0,0	-	-	-
2028	Зона 1	Шпаковский район, Татарский сельсовет	2,9	-	-	-	Мусоросортировочный комплекс ТКО межмуниципального зонального центра "Нижнеусский"	2,9	64,0	1,4	Полигон ТКО Шпаковского района, ООО "Эко-Сити" (26-00004-ХЗ-00592-250914)	1,4	0,0	-	-	-
2028	Зона 1	Шпаковский район, Темнолесский сельсовет	0,9	-	-	-	Мусоросортировочный комплекс ТКО межмуниципального зонального центра "Нижнеусский"	0,9	85,8	0,4	Полигон ТКО Шпаковского района, ООО "Эко-Сити" (26-00004-ХЗ-00592-250914)	0,4	0,0	-	-	-
2028	Зона 1	Шпаковский район, Цимлянский сельсовет	0,6	-	-	-	Мусоросортировочный комплекс ТКО межмуниципального зонального центра "Нижнеусский"	0,6	72,5	0,3	Полигон ТКО Шпаковского района, ООО "Эко-Сити" (26-00004-ХЗ-00592-250914)	0,3	0,0	-	-	-
2028	Зона 1	Шпаковский район, городское поселение Михайловск	36,7	-	-	-	Мусоросортировочный комплекс ТКО межмуниципального зонального центра "Нижнеусский"	36,7	37,1	18,3	Полигон ТКО Шпаковского района, ООО "Эко-Сити" (26-00004-ХЗ-00592-250914)	18,3	0,0	-	-	-
2028	Зона 1	Шпаковский район, сельское поселение Станица Новоалександровская	0,8	-	-	-	Мусоросортировочный комплекс ТКО межмуниципального зонального центра "Нижнеусский"	0,8	52,5	0,4	Полигон ТКО Шпаковского района, ООО "Эко-Сити" (26-00004-ХЗ-00592-250914)	0,4	0,0	-	-	-
2028	Зона 2	Андроповский район, Бадаркадальский сельсовет	0,7	Мусороперегрузочная станция ТКО без элементов сортировки (Андроповский район)	0,7	44,9	Мусоросортировочная станция г. Невинномыск	0,7	49,9	0,3	Полигон ТКО Кочубеевского района, ООО "Югагрохимия" (26-00014-3-00664-170815)	0,3	12,5	-	-	-
2028	Зона 2	Андроповский район, Казинский сельсовет	0,4	Мусороперегрузочная станция ТКО без элементов сортировки (Андроповский район)	0,4	46,2	Мусоросортировочная станция г. Невинномыск	0,4	49,9	0,2	Полигон ТКО Кочубеевского района, ООО "Югагрохимия" (26-00014-3-00664-170815)	0,2	12,5	-	-	-
2028	Зона 2	Андроповский район, Красноярский сельсовет	0,4	Мусороперегрузочная станция ТКО без элементов сортировки (Андроповский район)	0,4	24,8	Мусоросортировочная станция г. Невинномыск	0,4	49,9	0,2	Полигон ТКО Кочубеевского района, ООО "Югагрохимия" (26-00014-3-00664-170815)	0,2	12,5	-	-	-
2028	Зона 2	Андроповский район, Куровский сельсовет	9,2	Мусороперегрузочная станция ТКО без элементов сортировки (Андроповский район)	9,2	19,8	Мусоросортировочная станция г. Невинномыск	9,2	49,9	4,4	Полигон ТКО Кочубеевского района, ООО "Югагрохимия" (26-00014-3-00664-170815)	4,8	12,5	-	-	-
2028	Зона 2	Андроповский район, Курушанский сельсовет	0,4	Мусороперегрузочная станция ТКО без элементов сортировки (Андроповский район)	0,4	27,6	Мусоросортировочная станция г. Невинномыск	0,4	49,9	0,2	Полигон ТКО Кочубеевского района, ООО "Югагрохимия" (26-00014-3-00664-170815)	0,2	12,5	-	-	-
2028	Зона 2	Андроповский район, Новоандульский сельсовет	0,5	Мусороперегрузочная станция ТКО без элементов сортировки (Андроповский район)	0,5	62,0	Мусоросортировочная станция г. Невинномыск	0,5	49,9	0,3	Полигон ТКО Кочубеевского района, ООО "Югагрохимия" (26-00014-3-00664-170815)	0,3	12,5	-	-	-
2028	Зона 2	Андроповский район, Сонуно-Дмитриевский сельсовет	0,9	Мусороперегрузочная станция ТКО без элементов сортировки (Андроповский район)	0,9	33,2	Мусоросортировочная станция г. Невинномыск	0,9	49,9	0,4	Полигон ТКО Кочубеевского района, ООО "Югагрохимия" (26-00014-3-00664-170815)	0,5	12,5	-	-	-
2028	Зона 2	Андроповский район, Янгульский сельсовет	0,7	Мусороперегрузочная станция ТКО без элементов сортировки (Андроповский район)	0,7	46,5	Мусоросортировочная станция г. Невинномыск	0,7	49,9	0,3	Полигон ТКО Кочубеевского района, ООО "Югагрохимия" (26-00014-3-00664-170815)	0,3	12,5	-	-	-
2028	Зона 2	Андроповский район, сельское поселение Село Крымгиреевское	0,5	Мусороперегрузочная станция ТКО без элементов сортировки (Андроповский район)	0,5	29,8	Мусоросортировочная станция г. Невинномыск	0,5	49,9	0,2	Полигон ТКО Кочубеевского района, ООО "Югагрохимия" (26-00014-3-00664-170815)	0,3	12,5	-	-	-
2028	Зона 2	Андроповский район, сельское поселение Село Сулино	0,4	Мусороперегрузочная станция ТКО без элементов сортировки (Андроповский район)	0,4	29,8	Мусоросортировочная станция г. Невинномыск	0,4	49,9	0,2	Полигон ТКО Кочубеевского района, ООО "Югагрохимия" (26-00014-3-00664-170815)	0,2	12,5	-	-	-
2028	Зона 2	Андроповский район, сельское поселение Станица Вознесенская	0,6	Мусороперегрузочная станция ТКО без элементов сортировки (Андроповский район)	0,6	27,8	Мусоросортировочная станция г. Невинномыск	0,6	49,9	0,5	Полигон ТКО Кочубеевского района, ООО "Югагрохимия" (26-00014-3-00664-170815)	0,3	12,5	-	-	-
2028	Зона 2	Георгиевский городской округ	61,2	-	-	-	Сортировка Георгиевского городского округа ООО "Сфера-М"	61,2	30,9	1,8	Полигон ТКО Георгиевского городского округа, ООО "Сфера-М" (26-00010-3-00758-281114)	59,4	0,0	-	-	-
2028	Зона 2	Городской округ Город Лермонтов	11,3	-	-	-	Мусоросортировочная станция при МСЗ г. Пятигорск	11,3	19,1	5,4	-	-	-	МСЗ г. Пятигорска АО "Пятигорский теплоэнергетический комплекс"	5,9	0,0
2028	Зона 2	Городской округ Город Невинномысск	60,4	-	-	-	Мусоросортировочная станция г. Невинномыск	60,4	15,9	29,0	Полигон ТКО Кочубеевского района, ООО "Югагрохимия" (26-00014-3-00664-170815)	31,4	12,5	-	-	-
2028	Зона 2	Городской округ Город-курорт Ессентуки	51,3	-	-	-	Мусоросортировочная станция при МСЗ г. Пятигорск	51,3	25,1	24,6	-	-	-	МСЗ г. Пятигорска АО "Пятигорский теплоэнергетический комплекс"	26,7	0,0
2028	Зона 2	Городской округ Город-курорт Железноводск	17,9	-	-	-	Мусоросортировочная станция при МСЗ г. Пятигорск	17,9	34,5	8,2	-	-	-	МСЗ г. Пятигорска АО "Пятигорский теплоэнергетический комплекс"	8,8	0,0
2028	Зона 2	Городской округ Город-курорт Кисловодск	66,0	-	-	-	Перспективная сортировка г. Кисловодск ООО "Уборочные технологии"	66,0	14,9	33,0	Полигон ТКО Предгорного района, ООО "Арсенал" (26-00016-3-00771-110925)	33,0	25,5	-	-	-
2028	Зона 2	Городской округ Город-курорт Пятигорск	122,6	-	-	-	Мусоросортировочная станция при МСЗ г. Пятигорск	122,6	20,1	58,8	-	-	-	МСЗ г. Пятигорска АО "Пятигорский теплоэнергетический комплекс"	63,7	0,0
2028	Зона 2	Кировский городской округ	25,5	-	-	-	Сортировка Георгиевского городского округа ООО "Сфера-М"	25,5	59,0	0,2	Полигон ТКО Георгиевского городского округа, ООО "Сфера-М" (26-00010-3-00758-281114)	24,8	0,0	-	-	-
2028	Зона 2	Кочубеевский район, Балахоновский сельсовет	1,2	-	-	-	Мусоросортировочная станция г. Невинномыск	1,2	47,5	0,6	Полигон ТКО Кочубеевского района, ООО "Югагрохимия" (26-00014-3-00664-170815)	0,6	12,5	-	-	-
2028	Зона 2	Кочубеевский район, Барсуковский сельсовет	1,2	-	-	-	Мусоросортировочная станция г. Невинномыск	1,2	33,9	0,6	Полигон ТКО Кочубеевского района, ООО "Югагрохимия" (26-00014-3-00664-170815)	0,6	12,5	-	-	-
2028	Зона 2	Кочубеевский район, Васильевский сельсовет	0,4	-	-	-	Мусоросортировочная станция г. Невинномыск	0,4	41,6	0,2	Полигон ТКО Кочубеевского района, ООО "Югагрохимия" (26-00014-3-00664-170815)	0,2	12,5	-	-	-
2028	Зона 2	Кочубеевский район, Ирекский сельсовет	0,4	-	-	-	Мусоросортировочная станция г. Невинномыск	0,4	48,7	0,2	Полигон ТКО Кочубеевского района, ООО "Югагрохимия" (26-00014-3-00664-170815)	0,2	12,5	-	-	-
2028	Зона 2	Кочубеевский район, Георгиевский сельсовет	0,5	-	-	-	Мусоросортировочная станция г. Невинномыск	0,5	54,2	0,2	Полигон ТКО Кочубеевского района, ООО "Югагрохимия" (26-00014-3-00664-170815)	0,2	12,5	-	-	-

1	2	3	4	5	6	7	8	9	10	11	12	13	14	15	16	17
2028	Зона 2	Кочубеевский район, Заветненский сельсовет	1,0	-	-	-	Мусоросортировочная станция г. Невинномысск	1,0	56,1	0,5	Полигон ТКО Кочубеевского района, ООО "Югагроальянс" (26-00014-З-00664-170815)	0,5	12,5	-	-	-
2028	Зона 2	Кочубеевский район, Ивановский сельсовет	3,2	-	-	-	Мусоросортировочная станция г. Невинномысск	3,2	44,0	1,5	Полигон ТКО Кочубеевского района, ООО "Югагроальянс" (26-00014-З-00664-170815)	1,7	12,5	-	-	-
2028	Зона 2	Кочубеевский район, Казьминский сельсовет	1,6	-	-	-	Мусоросортировочная станция г. Невинномысск	1,6	59,5	0,8	Полигон ТКО Кочубеевского района, ООО "Югагроальянс" (26-00014-З-00664-170815)	0,9	12,5	-	-	-
2028	Зона 2	Кочубеевский район, Мищенский сельсовет	0,4	-	-	-	Мусоросортировочная станция г. Невинномысск	0,4	54,8	0,2	Полигон ТКО Кочубеевского района, ООО "Югагроальянс" (26-00014-З-00664-170815)	0,2	12,5	-	-	-
2028	Зона 2	Кочубеевский район, Надзорненский сельсовет	0,6	-	-	-	Мусоросортировочная станция г. Невинномысск	0,6	48,0	0,3	Полигон ТКО Кочубеевского района, ООО "Югагроальянс" (26-00014-З-00664-170815)	0,3	12,5	-	-	-
2028	Зона 2	Кочубеевский район, Новодеревенский сельсовет	1,4	-	-	-	Мусоросортировочная станция г. Невинномысск	1,4	50,1	0,7	Полигон ТКО Кочубеевского района, ООО "Югагроальянс" (26-00014-З-00664-170815)	0,7	12,5	-	-	-
2028	Зона 2	Кочубеевский район, Стародворцовский сельсовет	0,5	-	-	-	Мусоросортировочная станция г. Невинномысск	0,5	36,0	0,2	Полигон ТКО Кочубеевского района, ООО "Югагроальянс" (26-00014-З-00664-170815)	0,2	12,5	-	-	-
2028	Зона 2	Кочубеевский район, Усть-Невинский сельсовет	0,4	-	-	-	Мусоросортировочная станция г. Невинномысск	0,4	28,3	0,2	Полигон ТКО Кочубеевского района, ООО "Югагроальянс" (26-00014-З-00664-170815)	0,2	12,5	-	-	-
2028	Зона 2	Кочубеевский район, сельское поселение Село Кочубеевское	14,0	-	-	-	Мусоросортировочная станция г. Невинномысск	14,0	51,8	6,7	Полигон ТКО Кочубеевского района, ООО "Югагроальянс" (26-00014-З-00664-170815)	7,3	12,5	-	-	-
2028	Зона 2	Кочубеевский район, сельское поселение Станица Беломечетская	0,6	-	-	-	Мусоросортировочная станция г. Невинномысск	0,6	43,9	0,3	Полигон ТКО Кочубеевского района, ООО "Югагроальянс" (26-00014-З-00664-170815)	0,3	12,5	-	-	-
2028	Зона 2	Курский район, Балтийский сельсовет	0,5	Мусороперегрузочная станция ТКО без элементов сортировки (Курский район)	0,5	50,3	Сортировка Советского городского округа, «Советский зональный центр», ООО "СУО"	0,5	70,8	0,0	Комплекс Советского городского округа, «Советский зональный центр», ООО "СУО" (26-00024-З-00006-090118)	0,4	0,0	-	-	-
2028	Зона 2	Курский район, Галюгаевский сельсовет	0,8	Мусороперегрузочная станция ТКО без элементов сортировки (Курский район)	0,8	50,7	Сортировка Советского городского округа, «Советский зональный центр», ООО "СУО"	0,8	70,8	0,1	Комплекс Советского городского округа, «Советский зональный центр», ООО "СУО" (26-00024-З-00006-090118)	0,7	0,0	-	-	-
2028	Зона 2	Курский район, Кановский сельсовет	0,6	Мусороперегрузочная станция ТКО без элементов сортировки (Курский район)	0,6	34,8	Сортировка Советского городского округа, «Советский зональный центр», ООО "СУО"	0,6	70,8	0,0	Комплекс Советского городского округа, «Советский зональный центр», ООО "СУО" (26-00024-З-00006-090118)	0,6	0,0	-	-	-
2028	Зона 2	Курский район, Курский сельсовет	5,3	Мусороперегрузочная станция ТКО без элементов сортировки (Курский район)	5,3	34,6	Сортировка Советского городского округа, «Советский зональный центр», ООО "СУО"	5,3	70,8	0,4	Комплекс Советского городского округа, «Советский зональный центр», ООО "СУО" (26-00024-З-00006-090118)	5,1	0,0	-	-	-
2028	Зона 2	Курский район, Мирненский сельсовет	0,6	Мусороперегрузочная станция ТКО без элементов сортировки (Курский район)	0,6	73,8	Сортировка Советского городского округа, «Советский зональный центр», ООО "СУО"	0,6	70,8	0,0	Комплекс Советского городского округа, «Советский зональный центр», ООО "СУО" (26-00024-З-00006-090118)	0,6	0,0	-	-	-
2028	Зона 2	Курский район, Полтавский сельсовет	1,7	Мусороперегрузочная станция ТКО без элементов сортировки (Курский район)	1,7	34,9	Сортировка Советского городского округа, «Советский зональный центр», ООО "СУО"	1,7	70,8	0,1	Комплекс Советского городского округа, «Советский зональный центр», ООО "СУО" (26-00024-З-00006-090118)	1,6	0,0	-	-	-
2028	Зона 2	Курский район, Ростовановский сельсовет	1,1	Мусороперегрузочная станция ТКО без элементов сортировки (Курский район)	1,1	55,8	Сортировка Советского городского округа, «Советский зональный центр», ООО "СУО"	1,1	70,8	0,1	Комплекс Советского городского округа, «Советский зональный центр», ООО "СУО" (26-00024-З-00006-090118)	1,0	0,0	-	-	-
2028	Зона 2	Курский район, Рощинский сельсовет	0,4	Мусороперегрузочная станция ТКО без элементов сортировки (Курский район)	0,4	59,2	Сортировка Советского городского округа, «Советский зональный центр», ООО "СУО"	0,4	70,8	0,0	Комплекс Советского городского округа, «Советский зональный центр», ООО "СУО" (26-00024-З-00006-090118)	0,3	0,0	-	-	-
2028	Зона 2	Курский район, Русский сельсовет	1,3	Мусороперегрузочная станция ТКО без элементов сортировки (Курский район)	1,3	70,8	Сортировка Советского городского округа, «Советский зональный центр», ООО "СУО"	1,3	70,8	0,1	Комплекс Советского городского округа, «Советский зональный центр», ООО "СУО" (26-00024-З-00006-090118)	1,3	0,0	-	-	-
2028	Зона 2	Курский район, Серноводский сельсовет	0,8	Мусороперегрузочная станция ТКО без элементов сортировки (Курский район)	0,8	64,0	Сортировка Советского городского округа, «Советский зональный центр», ООО "СУО"	0,8	70,8	0,1	Комплекс Советского городского округа, «Советский зональный центр», ООО "СУО" (26-00024-З-00006-090118)	0,8	0,0	-	-	-
2028	Зона 2	Курский район, сельское поселение Село Эдиссия	1,3	Мусороперегрузочная станция ТКО без элементов сортировки (Курский район)	1,3	21,8	Сортировка Советского городского округа, «Советский зональный центр», ООО "СУО"	1,3	70,8	0,1	Комплекс Советского городского округа, «Советский зональный центр», ООО "СУО" (26-00024-З-00006-090118)	1,2	0,0	-	-	-
2028	Зона 2	Курский район, сельское поселение станица Стодеревская	0,4	Мусороперегрузочная станция ТКО без элементов сортировки (Курский район)	0,4	82,2	Сортировка Советского городского округа, «Советский зональный центр», ООО "СУО"	0,4	70,8	0,0	Комплекс Советского городского округа, «Советский зональный центр», ООО "СУО" (26-00024-З-00006-090118)	0,3	0,0	-	-	-
2028	Зона 2	Минераловодский городской округ	15,9	Мусороперегрузочная станция ТКО без элементов сортировки (Минеральные Воды)	15,9	27,4	Сортировка Минераловодского городского округа ООО "Сортировка и переработка"	15,9	18,9	1,1	Полигон ТКО Минераловодского городского округа, ООО "Агро" (26-00015-З-00731-11092013)	14,8	0,3	-	-	-
2028	Зона 2	Минераловодский городской округ	52,5	-	-	-	Сортировка Минераловодского городского округа ООО "Сортировка и переработка"	52,5	21,4	2,7	Полигон ТКО Минераловодского городского округа, ООО "Агро" (26-00015-З-00731-11092013)	48,8	0,3	-	-	-
2028	Зона 2	Предгорный район, Винсадский сельсовет	2,8	-	-	-	Мусоросортировочная станция при МСЗ г. Пятигорск	2,8	25,2	1,3	-	-	-	МСЗ г. Пятигорска АО "Пятигорский теплоэнергетический комплекс"	1,4	0,0
2028	Зона 2	Предгорный район, Ессентукский сельсовет	6,6	-	-	-	Мусоросортировочная станция при МСЗ г. Пятигорск	6,6	32,4	4,1	-	-	-	МСЗ г. Пятигорска АО "Пятигорский теплоэнергетический комплекс"	4,5	0,0
2028	Зона 2	Предгорный район, Нежинский сельсовет	1,0	-	-	-	Перегрузочная сортировка г. Кисловодск ООО "Уборочные технологии"	1,0	17,6	0,5	Полигон ТКО Предгорного района, ООО "Агро" (26-00016-З-00731-11092013)	0,5	23,3	-	-	-
2028	Зона 2	Предгорный район, Новоблагодарненский сельсовет	1,0	-	-	-	Мусоросортировочная станция при МСЗ г. Пятигорск	1,0	33,4	0,5	-	-	-	МСЗ г. Пятигорска АО "Пятигорский теплоэнергетический комплекс"	0,5	0,0
2028	Зона 2	Предгорный район, Подкумский сельсовет	1,1	-	-	-	Перегрузочная сортировка г. Кисловодск ООО "Уборочные технологии"	1,1	23,3	0,5	Полигон ТКО Предгорного района, ООО "Агро" (26-00016-З-00731-11092013)	0,5	23,5	-	-	-
2028	Зона 2	Предгорный район, Пригородный сельсовет	0,9	-	-	-	Мусоросортировочная станция при МСЗ г. Пятигорск	0,9	46,8	0,4	-	-	-	МСЗ г. Пятигорска АО "Пятигорский теплоэнергетический комплекс"	0,4	0,0
2028	Зона 2	Предгорный район, Пятигорский сельсовет	1,7	-	-	-	Сортировка Георгиевского городского округа ООО "Сфера-М"	1,7	45,1	0,1	Полигон ТКО Георгиевского городского округа, ООО "Сфера-М" (26-00160-З-00758-281114)	1,8	0,0	-	-	-
2028	Зона 2	Предгорный район, Суворовский сельсовет	7,1	-	-	-	Сортировка Предгорного района ООО "Сортировка и переработка"	7,1	19,2	0,5	Полигон ТКО Предгорного района, ООО "Агро" (26-00016-З-00731-11092013)	6,6	0,2	-	-	-
2028	Зона 2	Предгорный район, Тельмановский сельсовет	1,2	-	-	-	Сортировка Предгорного района ООО "Сортировка и переработка"	1,2	29,5	0,1	Полигон ТКО Предгорного района, ООО "Агро" (26-00016-З-00731-11092013)	1,1	0,2	-	-	-
2028	Зона 2	Предгорный район, Этокский сельсовет	33,7	-	-	-	Мусоросортировочная станция при МСЗ г. Пятигорск	33,7	22,7	16,2	-	-	-	МСЗ г. Пятигорска АО "Пятигорский теплоэнергетический комплекс"	17,5	0,0

1	2	3	4	5	6	7	8	9	10	11	12	13	14	15	16	17
2028	Зона 2	Предгорный район, Юцкий сельсовет	2,8	-		-	Мусоросортировочная станция при МСТ г. Пятигорск	2,8	41,7	1,4	-	-	-	АКТ г. Пятигорск АО "Пятигорский теплоэнергетический комплекс"	1,5	0,0
2028	Зона 2	Предгорный район, Яснополянский сельсовет	1,1	-		-	Сортировка Предгорного района ООО "Сортировка и переработка"	1,1	30,5	0,1	Полигон ТКО Предгорного района, ООО "Агро" (26-00016-З-00731-110920151)	1,0	0,2	-	-	-
2028	Зона 2	Предгорный район, сельское поселение Мирный	9,4	-		-	Перспективная сортировка г. Кисловодск ООО "Утилизация отходов"	9,4	3,7	0,2	Полигон ТКО Предгорного района, ООО "Агро" (26-00016-З-00731-110920151)	9,2	25,5	-	-	-
2028	Зона 2	Предгорный район, сельское поселение Станица Ессентукская	0,8	-		-	Сортировка Предгорного района ООО "Сортировка и переработка"	0,8	49,9	0,1	Полигон ТКО Предгорного района, ООО "Агро" (26-00016-З-00731-110920151)	0,7	0,2	-	-	-
2028	Зона 2	Предгорный район, сельское поселение Станица Бекешевская	1,0	-		-	Сортировка Предгорного района ООО "Сортировка и переработка"	1,0	20,4	0,1	Полигон ТКО Предгорного района, ООО "Агро" (26-00016-З-00731-110920151)	0,9	0,2	-	-	-
2028	Зона 2	Советский городской округ	22,5	-		-	Сортировка Советского городского округа, «Советский зональный центр», ООО "СУО"	22,5	41,1	1,6	Комплекс Советского городского округа, «Советский зональный центр», ООО "СУО" (26-00024-З-00006-090118)	20,9	0,0	-	-	-
2028	Зона 2	Степновский район, Богдановский сельсовет	0,5	Мусороперегрузочная станция ТКО без элементов сортировки (Курский район)	0,5	76,2	Сортировка Советского городского округа, «Советский зональный центр», ООО "СУО"	0,5	70,8	0,0	Комплекс Советского городского округа, «Советский зональный центр», ООО "СУО" (26-00024-З-00006-090118)	0,5	0,0	-	-	-
2028	Зона 2	Степновский район, Варениковский сельсовет	0,4	Мусороперегрузочная станция ТКО без элементов сортировки (Курский район)	0,4	63,1	Сортировка Советского городского округа, «Советский зональный центр», ООО "СУО"	0,4	70,8	0,0	Комплекс Советского городского округа, «Советский зональный центр», ООО "СУО" (26-00024-З-00006-090118)	0,4	0,0	-	-	-
2028	Зона 2	Степновский район, Верхнестепновский сельсовет	0,3	Мусороперегрузочная станция ТКО без элементов сортировки (Курский район)	0,3	37,8	Сортировка Советского городского округа, «Советский зональный центр», ООО "СУО"	0,3	70,8	0,0	Комплекс Советского городского округа, «Советский зональный центр», ООО "СУО" (26-00024-З-00006-090118)	0,3	0,0	-	-	-
2028	Зона 2	Степновский район, Иргаклинский сельсовет	1,2	Мусороперегрузочная станция ТКО без элементов сортировки (Курский район)	1,2	73,5	Сортировка Советского городского округа, «Советский зональный центр», ООО "СУО"	1,2	70,8	0,1	Комплекс Советского городского округа, «Советский зональный центр», ООО "СУО" (26-00024-З-00006-090118)	1,1	0,0	-	-	-
2028	Зона 2	Степновский район, Ольгинский сельсовет	0,7	Мусороперегрузочная станция ТКО без элементов сортировки (Курский район)	0,7	56,0	Сортировка Советского городского округа, «Советский зональный центр», ООО "СУО"	0,7	70,8	0,0	Комплекс Советского городского округа, «Советский зональный центр», ООО "СУО" (26-00024-З-00006-090118)	0,7	0,0	-	-	-
2028	Зона 2	Степновский район, Степновский сельсовет	2,2	Мусороперегрузочная станция ТКО без элементов сортировки (Курский район)	2,2	58,3	Сортировка Советского городского округа, «Советский зональный центр», ООО "СУО"	2,2	70,8	0,2	Комплекс Советского городского округа, «Советский зональный центр», ООО "СУО" (26-00024-З-00006-090118)	2,1	0,0	-	-	-
2028	Зона 2	Степновский район, сельское поселение Село Соломенское	0,6	Мусороперегрузочная станция ТКО без элементов сортировки (Курский район)	0,6	22,0	Сортировка Советского городского округа, «Советский зональный центр», ООО "СУО"	0,6	70,8	0,0	Комплекс Советского городского округа, «Советский зональный центр», ООО "СУО" (26-00024-З-00006-090118)	0,6	0,0	-	-	-
2028	Зона 3	Александровский район, Александровский сельсовет	11,3	-	-	-	Мусоросортировочная станция Александровский район	11,3	24,0	5,2	Полигон ТКО Благодарненского городского округа, ООО "Экват" (26-00025-З-00006-090118)	6,1	64,9	-	-	-
2028	Зона 3	Александровский район, Калиновский сельсовет	0,1	-	-	-	Мусоросортировочная станция Александровский район	0,1	54,4	0,0	Полигон ТКО Благодарненского городского округа, ООО "Экват" (26-00025-З-00006-090118)	0,0	64,9	-	-	-
2028	Зона 3	Александровский район, Калиновский сельсовет	0,9	-	-	-	Сортировка Благодарненского городского округа ООО "Эко-город"	0,9	86,5	0,1	Полигон ТКО Благодарненского городского округа, ООО "Экват" (26-00025-З-00006-090118)	0,8	0,1	-	-	-
2028	Зона 3	Александровский район, Крутоярский сельсовет	1,0	-	-	-	Мусоросортировочная станция Александровский район	1,0	34,7	0,4	Полигон ТКО Благодарненского городского округа, ООО "Экват" (26-00025-З-00006-090118)	0,5	64,9	-	-	-
2028	Зона 3	Александровский район, Новокавказский сельсовет	0,5	-	-	-	Мусоросортировочная станция Александровский район	0,5	49,7	0,2	Полигон ТКО Благодарненского городского округа, ООО "Экват" (26-00025-З-00006-090118)	0,3	64,9	-	-	-
2028	Зона 3	Александровский район, Саблинский сельсовет	1,0	-	-	-	Мусоросортировочная станция Александровский район	1,0	44,5	0,3	Полигон ТКО Благодарненского городского округа, ООО "Экват" (26-00025-З-00006-090118)	0,6	64,9	-	-	-
2028	Зона 3	Александровский район, Средненский сельсовет	0,3	-	-	-	Мусоросортировочная станция Александровский район	0,3	57,9	0,1	Полигон ТКО Благодарненского городского округа, ООО "Экват" (26-00025-З-00006-090118)	0,2	64,9	-	-	-
2028	Зона 3	Александровский район, сельское поселение Село Грушевское	0,7	-	-	-	Сортировка Благодарненского городского округа ООО "Эко-город"	0,7	42,9	0,0	Полигон ТКО Благодарненского городского округа, ООО "Экват" (26-00025-З-00006-090118)	0,6	0,1	-	-	-
2028	Зона 3	Александровский район, сельское поселение Село Северное	0,8	-	-	-	Мусоросортировочная станция Александровский район	0,8	27,0	0,4	Полигон ТКО Благодарненского городского округа, ООО "Экват" (26-00025-З-00006-090118)	0,4	64,9	-	-	-
2028	Зона 3	Благодарненский городской округ	22,1	-	-	-	Сортировка Благодарненского городского округа ООО "Эко-город"	22,1	28,8	1,5	Полигон ТКО Благодарненского городского округа, ООО "Экват" (26-00025-З-00006-090118)	20,5	0,1	-	-	-
2028	Зона 3	Новоселицкий район, Журавский сельсовет	0,9	-	-	-	Сортировка Благодарненского городского округа ООО "Эко-город"	0,9	42,6	0,1	Полигон ТКО Благодарненского городского округа, ООО "Экват" (26-00025-З-00006-090118)	0,8	0,1	-	-	-
2028	Зона 3	Новоселицкий район, Новоселицкий сельсовет	0,4	-	-	-	Сортировка Благодарненского городского округа ООО "Эко-город"	0,4	57,4	0,0	Полигон ТКО Благодарненского городского округа, ООО "Экват" (26-00025-З-00006-090118)	0,4	0,1	-	-	-
2028	Зона 3	Новоселицкий район, сельское поселение Село Долиновка	0,6	-	-	-	Сортировка Благодарненского городского округа ООО "Эко-город"	0,6	81,8	0,0	Полигон ТКО Благодарненского городского округа, ООО "Экват" (26-00025-З-00006-090118)	0,5	0,1	-	-	-
2028	Зона 3	Новоселицкий район, сельское поселение Село Китаевское	0,7	-	-	-	Сортировка Благодарненского городского округа ООО "Эко-город"	0,7	31,0	0,0	Полигон ТКО Благодарненского городского округа, ООО "Экват" (26-00025-З-00006-090118)	0,7	0,1	-	-	-
2028	Зона 3	Новоселицкий район, сельское поселение Село Новоселицкое	2,3	-	-	-	Сортировка Благодарненского городского округа ООО "Эко-город"	2,3	75,1	0,2	Полигон ТКО Благодарненского городского округа, ООО "Экват" (26-00025-З-00006-090118)	2,1	0,1	-	-	-
2028	Зона 3	Новоселицкий район, сельское поселение Село Падинское	0,5	-	-	-	Сортировка Благодарненского городского округа ООО "Эко-город"	0,5	52,3	0,0	Полигон ТКО Благодарненского городского округа, ООО "Экват" (26-00025-З-00006-090118)	0,5	0,1	-	-	-
2028	Зона 3	Новоселицкий район, сельское поселение Село Чернолесское	1,7	-	-	-	Сортировка Благодарненского городского округа ООО "Эко-город"	1,7	81,9	0,1	Полигон ТКО Благодарненского городского округа, ООО "Экват" (26-00025-З-00006-090118)	1,6	0,1	-	-	-
2028	Зона 3	Новоселицкий район, сельское поселение Щелкан	0,2	-	-	-	Сортировка Благодарненского городского округа ООО "Эко-город"	0,2	34,2	0,0	Полигон ТКО Благодарненского городского округа, ООО "Экват" (26-00025-З-00006-090118)	0,2	0,1	-	-	-
2028	Зона 4	Арзгирский район, Арзгирский сельсовет	6,4	-	-	-	Сортировка при полигоне ТКО г. Буденновск	6,4	97,8	0,4	Полигон ТКО г. Буденновск, ООО "Комбинат Благоустройства" (26-00019-З-01028-181215)	5,0	0,0	-	-	-
2028	Зона 4	Арзгирский район, Новоромановский сельсовет	0,4	-	-	-	Сортировка при полигоне ТКО г. Буденновск	0,4	73,3	0,0	Полигон ТКО г. Буденновск, ООО "Комбинат Благоустройства" (26-00019-З-01028-181215)	0,4	0,0	-	-	-

1	2	3	4	5	6	7	8	9	10	11	12	13	14	15	16	17
2028	Зона 4	Арагирский район, Чаграйский сельсовет	0,4	-	-	-	Сортировка при полигоне ТКО г. Буденновск	0,4	102,8	0,0	Полигон ТКО г. Буденновск, ООО "Комбинат Благоустройства" (26-00019-3-01028-181215)	0,4	0,0	-	-	-
2028	Зона 4	Арагирский район, сельское поселение Село Казанская Балка	0,2	-	-	-	Сортировка при полигоне ТКО г. Буденновск	0,2	110,8	0,0	Полигон ТКО г. Буденновск, ООО "Комбинат Благоустройства" (26-00019-3-01028-181215)	0,2	0,0	-	-	-
2028	Зона 4	Арагирский район, сельское поселение Село Петропавловское	0,6	-	-	-	Сортировка при полигоне ТКО г. Буденновск	0,6	52,2	0,0	Полигон ТКО г. Буденновск, ООО "Комбинат Благоустройства" (26-00019-3-01028-181215)	0,5	0,0	-	-	-
2028	Зона 4	Арагирский район, сельское поселение Село Родионовское	0,3	-	-	-	Сортировка при полигоне ТКО г. Буденновск	0,3	94,8	0,0	Полигон ТКО г. Буденновск, ООО "Комбинат Благоустройства" (26-00019-3-01028-181215)	0,3	0,0	-	-	-
2028	Зона 4	Арагирский район, сельское поселение Село Садовое	0,4	-	-	-	Сортировка при полигоне ТКО г. Буденновск	0,4	100,6	0,0	Полигон ТКО г. Буденновск, ООО "Комбинат Благоустройства" (26-00019-3-01028-181215)	0,4	0,0	-	-	-
2028	Зона 4	Арагирский район, сельское поселение Село Серафимовское	0,6	-	-	-	Сортировка при полигоне ТКО г. Буденновск	0,6	116,3	0,0	Полигон ТКО г. Буденновск, ООО "Комбинат Благоустройства" (26-00019-3-01028-181215)	0,5	0,0	-	-	-
2028	Зона 4	Буденновский район, Арзгирский сельсовет	0,4	-	-	-	Сортировка при полигоне ТКО г. Буденновск	0,4	37,1	0,0	Полигон ТКО г. Буденновск, ООО "Комбинат Благоустройства" (26-00019-3-01028-181215)	0,4	0,0	-	-	-
2028	Зона 4	Буденновский район, Искровский сельсовет	0,8	-	-	-	Сортировка при полигоне ТКО г. Буденновск	0,6	40,9	0,0	Полигон ТКО г. Буденновск, ООО "Комбинат Благоустройства" (26-00019-3-01028-181215)	0,6	0,0	-	-	-
2028	Зона 4	Буденновский район, Краснооктябрьский сельсовет	0,5	-	-	-	Сортировка при полигоне ТКО г. Буденновск	0,5	31,8	0,0	Полигон ТКО г. Буденновск, ООО "Комбинат Благоустройства" (26-00019-3-01028-181215)	0,4	0,0	-	-	-
2028	Зона 4	Буденновский район, Нижнеигнатовский сельсовет	0,8	-	-	-	Сортировка при полигоне ТКО г. Буденновск	0,8	34,6	0,1	Полигон ТКО г. Буденновск, ООО "Комбинат Благоустройства" (26-00019-3-01028-181215)	0,7	0,0	-	-	-
2028	Зона 4	Буденновский район, Орловский сельсовет	1,3	-	-	-	Сортировка при полигоне ТКО г. Буденновск	1,3	29,0	0,1	Полигон ТКО г. Буденновск, ООО "Комбинат Благоустройства" (26-00019-3-01028-181215)	1,2	0,0	-	-	-
2028	Зона 4	Буденновский район, Пополвинский сельсовет	2,5	-	-	-	Сортировка при полигоне ТКО г. Буденновск	2,5	30,7	0,2	Полигон ТКО г. Буденновск, ООО "Комбинат Благоустройства" (26-00019-3-01028-181215)	2,3	0,0	-	-	-
2028	Зона 4	Буденновский район, Преображенский сельсовет	0,6	-	-	-	Сортировка при полигоне ТКО г. Буденновск	0,6	30,5	0,0	Полигон ТКО г. Буденновск, ООО "Комбинат Благоустройства" (26-00019-3-01028-181215)	0,6	0,0	-	-	-
2028	Зона 4	Буденновский район, Стародубский сельсовет	2,4	-	-	-	Сортировка при полигоне ТКО г. Буденновск	2,4	45,9	0,2	Полигон ТКО г. Буденновск, ООО "Комбинат Благоустройства" (26-00019-3-01028-181215)	2,2	0,0	-	-	-
2028	Зона 4	Буденновский район, Терский сельсовет	0,5	-	-	-	Сортировка при полигоне ТКО г. Буденновск	0,5	63,3	0,0	Полигон ТКО г. Буденновск, ООО "Комбинат Благоустройства" (26-00019-3-01028-181215)	0,5	0,0	-	-	-
2028	Зона 4	Буденновский район, Тонузловский сельсовет	0,7	-	-	-	Сортировка при полигоне ТКО г. Буденновск	0,7	34,0	0,0	Полигон ТКО г. Буденновск, ООО "Комбинат Благоустройства" (26-00019-3-01028-181215)	0,6	0,0	-	-	-
2028	Зона 4	Буденновский район, городское поселение Буденновск	33,5	-	-	-	Сортировка при полигоне ТКО г. Буденновск	33,5	15,5	2,5	Полигон ТКО г. Буденновск, ООО "Комбинат Благоустройства" (26-00019-3-01028-181215)	33,0	0,0	-	-	-
2028	Зона 4	Буденновский район, сельское поселение Село Архангельское	1,4	-	-	-	Сортировка при полигоне ТКО г. Буденновск	1,4	40,4	0,1	Полигон ТКО г. Буденновск, ООО "Комбинат Благоустройства" (26-00019-3-01028-181215)	1,3	0,0	-	-	-
2028	Зона 4	Буденновский район, сельское поселение Село Прасковея	4,0	-	-	-	Сортировка при полигоне ТКО г. Буденновск	4,0	35,6	0,1	Полигон ТКО г. Буденновск, ООО "Комбинат Благоустройства" (26-00019-3-01028-181215)	3,7	0,0	-	-	-
2028	Зона 4	Буденновский район, сельское поселение Село Толстого-Васильевское	0,4	-	-	-	Сортировка при полигоне ТКО г. Буденновск	0,4	34,9	0,0	Полигон ТКО г. Буденновск, ООО "Комбинат Благоустройства" (26-00019-3-01028-181215)	0,4	0,0	-	-	-
2028	Зона 4	Левокумский район, Бургун-Маджарский сельсовет	0,9	-	-	-	Сортировка при полигоне ТКО г. Буденновск	0,9	41,8	0,1	Полигон ТКО г. Буденновск, ООО "Комбинат Благоустройства" (26-00019-3-01028-181215)	0,9	0,0	-	-	-
2028	Зона 4	Левокумский район, Величковский сельсовет	1,5	-	-	-	Сортировка при полигоне ТКО г. Буденновск	1,5	125,1	0,1	Полигон ТКО г. Буденновск, ООО "Комбинат Благоустройства" (26-00019-3-01028-181215)	1,4	0,0	-	-	-
2028	Зона 4	Левокумский район, Новомарковский сельсовет	0,7	-	-	-	Сортировка при полигоне ТКО г. Буденновск	0,7	77,0	0,0	Полигон ТКО г. Буденновск, ООО "Комбинат Благоустройства" (26-00019-3-01028-181215)	0,6	0,0	-	-	-
2028	Зона 4	Левокумский район, Зарницкий сельсовет	0,4	-	-	-	Сортировка при полигоне ТКО г. Буденновск	0,4	40,3	0,0	Полигон ТКО г. Буденновск, ООО "Комбинат Благоустройства" (26-00019-3-01028-181215)	0,4	0,0	-	-	-
2028	Зона 4	Левокумский район, Николо-Александровский сельсовет	0,6	-	-	-	Сортировка при полигоне ТКО г. Буденновск	0,6	85,3	0,0	Полигон ТКО г. Буденновск, ООО "Комбинат Благоустройства" (26-00019-3-01028-181215)	0,6	0,0	-	-	-
2028	Зона 4	Левокумский район, Турксадский сельсовет	0,8	-	-	-	Сортировка при полигоне ТКО г. Буденновск	0,8	150,8	0,0	Полигон ТКО г. Буденновск, ООО "Комбинат Благоустройства" (26-00019-3-01028-181215)	0,8	0,0	-	-	-
2028	Зона 4	Левокумский район, сельское поселение Новокумский	0,5	-	-	-	Сортировка при полигоне ТКО г. Буденновск	0,5	59,8	0,0	Полигон ТКО г. Буденновск, ООО "Комбинат Благоустройства" (26-00019-3-01028-181215)	0,5	0,0	-	-	-
2028	Зона 4	Левокумский район, сельское поселение Село Левокумское	3,6	-	-	-	Сортировка при полигоне ТКО г. Буденновск	3,6	62,5	0,1	Полигон ТКО г. Буденновск, ООО "Комбинат Благоустройства" (26-00019-3-01028-181215)	3,3	0,0	-	-	-
2028	Зона 4	Левокумский район, сельское поселение Село Правокумское	1,2	-	-	-	Сортировка при полигоне ТКО г. Буденновск	1,2	64,2	0,1	Полигон ТКО г. Буденновск, ООО "Комбинат Благоустройства" (26-00019-3-01028-181215)	1,1	0,0	-	-	-
2028	Зона 4	Левокумский район, сельское поселение Село Приозерское	0,5	-	-	-	Сортировка при полигоне ТКО г. Буденновск	0,5	125,1	0,0	Полигон ТКО г. Буденновск, ООО "Комбинат Благоустройства" (26-00019-3-01028-181215)	0,5	0,0	-	-	-
2028	Зона 4	Левокумский район, сельское поселение Село Урожайное	1,1	-	-	-	Сортировка при полигоне ТКО г. Буденновск	1,1	76,0	0,1	Полигон ТКО г. Буденновск, ООО "Комбинат Благоустройства" (26-00019-3-01028-181215)	1,0	0,0	-	-	-

1	2	3	4	5	6	7	8	9	10	11	12	13	14	15	16	17
2029	Зона 4	Нефтекумский городской округ	20,8	-	-	-	Сортировка при полигоне ТКО г. Буденновск	20,8	100,9	1,3	Полигон ТКО г. Буденновск, ООО "Комбинат благоустройства" (26-00019-З-01028-181215)	19,4	0,0	-	-	-
2029	Зона 1	Апанасенковский район, Айгурский сельсовет	0,4	Мусороперегрузочная станция ТКО без элементов сортировки (Ипатовский городской округ)	0,4	39,7	Мусоросортировочный комплекс ТКО межмуниципального зонального центра "Светлоград"	0,4	65,6	0,2	Полигон ТКО Петровского городского округа, ООО "Эко-Сити" (26-00020-З-00321-080616)	0,1	0,3	-	-	-
2029	Зона 1	Апанасенковский район, Дивенский сельсовет	0,5	Мусороперегрузочная станция ТКО без элементов сортировки (Ипатовский городской округ)	0,5	38,0	Мусоросортировочный комплекс ТКО межмуниципального зонального центра "Светлоград"	0,5	65,6	0,4	Полигон ТКО Петровского городского округа, ООО "Эко-Сити" (26-00020-З-00321-080616)	0,2	0,3	-	-	-
2029	Зона 1	Апанасенковский район, сельское поселение Село Апанасенковское	0,5	Мусороперегрузочная станция ТКО без элементов сортировки (Ипатовский городской округ)	0,5	75,8	Мусоросортировочный комплекс ТКО межмуниципального зонального центра "Светлоград"	0,5	65,0	0,3	Полигон ТКО Петровского городского округа, ООО "Эко-Сити" (26-00020-З-00321-080616)	0,2	0,3	-	-	-
2029	Зона 1	Апанасенковский район, сельское поселение Село Белые Копани	0,2	Мусороперегрузочная станция ТКО без элементов сортировки (Ипатовский городской округ)	0,2	77,1	Мусоросортировочный комплекс ТКО межмуниципального зонального центра "Светлоград"	0,2	65,0	0,1	Полигон ТКО Петровского городского округа, ООО "Эко-Сити" (26-00020-З-00321-080616)	0,1	0,2	-	-	-
2029	Зона 1	Апанасенковский район, сельское поселение Село Воздвиженское	0,5	Мусороперегрузочная станция ТКО без элементов сортировки (Ипатовский городской округ)	0,5	88,8	Мусоросортировочный комплекс ТКО межмуниципального зонального центра "Светлоград"	0,5	65,6	0,3	Полигон ТКО Петровского городского округа, ООО "Эко-Сити" (26-00020-З-00321-080616)	0,2	0,3	-	-	-
2029	Зона 1	Апанасенковский район, сельское поселение Село Вознесеновское	0,6	Мусороперегрузочная станция ТКО без элементов сортировки (Ипатовский городской округ)	0,6	75,4	Мусоросортировочный комплекс ТКО межмуниципального зонального центра "Светлоград"	0,6	65,6	0,4	Полигон ТКО Петровского городского округа, ООО "Эко-Сити" (26-00020-З-00321-080616)	0,2	0,3	-	-	-
2029	Зона 1	Апанасенковский район, сельское поселение Село Дивное	6,0	Мусороперегрузочная станция ТКО без элементов сортировки (Ипатовский городской округ)	6,0	67,9	Мусоросортировочный комплекс ТКО межмуниципального зонального центра "Светлоград"	6,0	65,6	4,0	Полигон ТКО Петровского городского округа, ООО "Эко-Сити" (26-00020-З-00321-080616)	2,0	0,3	-	-	-
2029	Зона 1	Апанасенковский район, сельское поселение Село Киевка	0,5	Мусороперегрузочная станция ТКО без элементов сортировки (Ипатовский городской округ)	0,5	88,9	Мусоросортировочный комплекс ТКО межмуниципального зонального центра "Светлоград"	0,5	65,0	0,3	Полигон ТКО Петровского городского округа, ООО "Эко-Сити" (26-00020-З-00321-080616)	0,2	0,3	-	-	-
2029	Зона 1	Апанасенковский район, сельское поселение Село Малая Джалга	0,3	Мусороперегрузочная станция ТКО без элементов сортировки (Ипатовский городской округ)	0,3	75,6	Мусоросортировочный комплекс ТКО межмуниципального зонального центра "Светлоград"	0,3	65,6	0,2	Полигон ТКО Петровского городского округа, ООО "Эко-Сити" (26-00020-З-00321-080616)	0,1	0,3	-	-	-
2029	Зона 1	Апанасенковский район, сельское поселение Село Манычское	0,6	Мусороперегрузочная станция ТКО без элементов сортировки (Ипатовский городской округ)	0,6	78,5	Мусоросортировочный комплекс ТКО межмуниципального зонального центра "Светлоград"	0,6	61,6	0,4	Полигон ТКО Петровского городского округа, ООО "Эко-Сити" (26-00020-З-00321-080616)	0,2	0,3	-	-	-
2029	Зона 1	Апанасенковский район, сельское поселение Село Рагули	0,6	Мусороперегрузочная станция ТКО без элементов сортировки (Ипатовский городской округ)	0,6	91,2	Мусоросортировочный комплекс ТКО межмуниципального зонального центра "Светлоград"	0,6	65,6	0,4	Полигон ТКО Петровского городского округа, ООО "Эко-Сити" (26-00020-З-00321-080616)	0,2	0,3	-	-	-
2029	Зона 1	Городской округ Город Ставрополь, Ленинский район	72,9	-	-	-	Мусоросортировочный комплекс ТКО межмуниципального зонального центра "Невинномысский"	73,0	35,2	36,9	Полигон ТКО Шпаковского района, ООО "Эко-Сити" (26-00004-З-00592-250914)	36,9	0,0	-	-	-
2029	Зона 1	Городской округ Город Ставрополь, Октябрьский район	70,6	-	-	-	Мусоросортировочный комплекс ТКО межмуниципального зонального центра "Невинномысский"	70,6	34,0	35,3	Полигон ТКО Шпаковского района, ООО "Эко-Сити" (26-00004-З-00592-250914)	35,3	0,0	-	-	-
2029	Зона 1	Городской округ Город Ставрополь, Промышленный район	130,5	-	-	-	Мусоросортировочный комплекс ТКО межмуниципального зонального центра "Невинномысский"	130,5	31,1	65,2	Полигон ТКО Шпаковского района, ООО "Эко-Сити" (26-00004-З-00592-250914)	65,2	0,0	-	-	-
2029	Зона 1	Грачевский район, Грачевский сельсовет	3,1	-	-	-	Мусоросортировочный комплекс ТКО межмуниципального зонального центра "Донской"	2,1	114,1	1,4	Перспективный полигон ТКО межмуниципального зонального центра "Донской"	0,8	0,0	-	-	-
2029	Зона 1	Грачевский район, Красный сельсовет	0,7	-	-	-	Мусоросортировочный комплекс ТКО межмуниципального зонального центра "Светлоград"	0,7	74,5	0,4	Полигон ТКО Петровского городского округа, ООО "Эко-Сити" (26-00020-З-00321-080616)	0,2	0,3	-	-	-
2029	Зона 1	Грачевский район, Кугультинский сельсовет	1,7	-	-	-	Мусоросортировочный комплекс ТКО межмуниципального зонального центра "Донской"	1,7	80,8	1,1	Перспективный полигон ТКО межмуниципального зонального центра "Донской"	0,6	0,0	-	-	-
2029	Зона 1	Грачевский район, Сергиевский сельсовет	0,8	-	-	-	Мусоросортировочный комплекс ТКО межмуниципального зонального центра "Светлоград"	0,8	110,0	0,5	Полигон ТКО Петровского городского округа, ООО "Эко-Сити" (26-00020-З-00321-080616)	0,3	0,3	-	-	-
2029	Зона 1	Грачевский район, Спицевский сельсовет	1,4	-	-	-	Мусоросортировочный комплекс ТКО межмуниципального зонального центра "Светлоград"	1,4	85,8	0,9	Полигон ТКО Петровского городского округа, ООО "Эко-Сити" (26-00020-З-00321-080616)	0,5	0,3	-	-	-
2029	Зона 1	Грачевский район, Старомарьевский сельсовет	1,9	-	-	-	Мусоросортировочный комплекс ТКО межмуниципального зонального центра "Невинномысский"	1,9	66,4	1,0	Полигон ТКО Шпаковского района, ООО "Эко-Сити" (26-00004-З-00592-250914)	1,0	0,0	-	-	-
2029	Зона 1	Грачевский район, сельское поселение Село Бешпагир	1,1	-	-	-	Мусоросортировочный комплекс ТКО межмуниципального зонального центра "Светлоград"	1,1	85,1	0,7	Полигон ТКО Петровского городского округа, ООО "Эко-Сити" (26-00020-З-00321-080616)	0,4	0,3	-	-	-
2029	Зона 1	Грачевский район, сельское поселение Село Тугулук	0,6	-	-	-	Мусоросортировочный комплекс ТКО межмуниципального зонального центра "Донской"	0,6	72,5	0,4	Перспективный полигон ТКО межмуниципального зонального центра "Донской"	0,2	0,0	-	-	-
2029	Зона 1	Изобильненский городской округ	33,8	-	-	-	Мусоросортировочный комплекс ТКО межмуниципального зонального центра "Донской"	33,8	44,1	21,6	Перспективный полигон ТКО межмуниципального зонального центра "Донской"	12,2	0,0	-	-	-
2029	Зона 1	Ипатовский городской округ	24,1	Мусороперегрузочная станция ТКО без элементов сортировки (Ипатовский городской округ)	24,1	24,3	Мусоросортировочный комплекс ТКО межмуниципального зонального центра "Светлоград"	24,1	61,6	15,9	Полигон ТКО Петровского городского округа, ООО "Эко-Сити" (26-00020-З-00321-080616)	8,2	0,3	-	-	-
2029	Зона 1	Красногвардейский район, Коммунарский сельсовет	0,4	-	-	-	Мусоросортировочный комплекс ТКО межмуниципального зонального центра "Новоалександровский"	0,4	76,5	0,2	Перспективный полигон ТКО межмуниципального зонального центра "Новоалександровский"	0,1	0,0	-	-	-
2029	Зона 1	Красногвардейский район, Медвеженский сельсовет	0,3	-	-	-	Мусоросортировочный комплекс ТКО межмуниципального зонального центра "Новоалександровский"	0,3	71,2	0,2	Перспективный полигон ТКО межмуниципального зонального центра "Новоалександровский"	0,1	0,0	-	-	-
2029	Зона 1	Красногвардейский район, Привольненский сельсовет	0,9	-	-	-	Мусоросортировочный комплекс ТКО межмуниципального зонального центра "Новоалександровский"	0,9	88,6	0,6	Перспективный полигон ТКО межмуниципального зонального центра "Новоалександровский"	0,3	0,0	-	-	-
2029	Зона 1	Красногвардейский район, Родыковский сельсовет	0,5	-	-	-	Мусоросортировочный комплекс ТКО межмуниципального зонального центра "Новоалександровский"	0,5	116,9	0,4	Перспективный полигон ТКО межмуниципального зонального центра "Новоалександровский"	0,2	0,0	-	-	-
2029	Зона 1	Красногвардейский район, Штурмовской сельсовет	0,3	-	-	-	Мусоросортировочный комплекс ТКО межмуниципального зонального центра "Новоалександровский"	0,3	81,7	0,2	Перспективный полигон ТКО межмуниципального зонального центра "Новоалександровский"	0,1	0,0	-	-	-
2029	Зона 1	Красногвардейский район, сельское поселение Село Дмитриевское	0,9	-	-	-	Мусоросортировочный комплекс ТКО межмуниципального зонального центра "Новоалександровский"	0,9	104,1	0,6	Перспективный полигон ТКО межмуниципального зонального центра "Новоалександровский"	0,3	0,0	-	-	-

1	2	3	4	5	6	7	8	9	10	11	12	13	14	15	16	17
2029	Зона 1	Красногвардейский район, сельское поселение Село Красногвардейское	4,9	-	-	-	Мусоросортировочный комплекс ТКО межмуниципального зонального центра "Новоалександровский"	0,9	74,3	4,4	Перспективный полигон ТКО межмуниципального зонального центра "Новоалександровский"	2,5	0,0	-	-	-
2029	Зона 1	Красногвардейский район, сельское поселение Село Ладовская Балка	1,2	-	-	-	Мусоросортировочный комплекс ТКО межмуниципального зонального центра "Новоалександровский"	1,2	45,1	0,8	Перспективный полигон ТКО межмуниципального зонального центра "Новоалександровский"	0,4	0,0	-	-	-
2029	Зона 1	Красногвардейский район, сельское поселение Село Новоалександровское	0,4	-	-	-	Мусоросортировочный комплекс ТКО межмуниципального зонального центра "Новоалександровский"	0,4	48,1	0,3	Перспективный полигон ТКО межмуниципального зонального центра "Новоалександровский"	0,2	0,0	-	-	-
2029	Зона 1	Красногвардейский район, сельское поселение Село Покровское	0,5	-	-	-	Мусоросортировочный комплекс ТКО межмуниципального зонального центра "Новоалександровский"	0,5	77,2	0,3	Перспективный полигон ТКО межмуниципального зонального центра "Новоалександровский"	0,2	0,0	-	-	-
2029	Зона 1	Красногвардейский район, сельское поселение Село Преградное	0,9	-	-	-	Мусоросортировочный комплекс ТКО межмуниципального зонального центра "Новоалександровский"	0,9	77,7	0,6	Перспективный полигон ТКО межмуниципального зонального центра "Новоалександровский"	0,3	0,0	-	-	-
2029	Зона 1	Новоалександровский городской округ	20,2	-	-	-	Мусоросортировочный комплекс ТКО межмуниципального зонального центра "Новоалександровский"	20,2	34,3	16,8	Перспективный полигон ТКО межмуниципального зонального центра "Новоалександровский"	9,4	0,0	-	-	-
2029	Зона 1	Петровский городской округ	28,2	-	-	-	Мусоросортировочный комплекс ТКО межмуниципального зонального центра "Светлоград"	28,2	38,4	18,6	Полигон ТКО Петровского городского округа, ООО "Эко-Сити" (26-00020-Х3-00321-080616)	9,6	0,3	-	-	-
2029	Зона 1	Труновский район, Бакаевский сельсовет	1,6	-	-	-	Мусоросортировочный комплекс ТКО межмуниципального зонального центра "Донской"	1,6	53,2	1,0	Перспективный полигон ТКО межмуниципального зонального центра "Донской"	0,6	0,0	-	-	-
2029	Зона 1	Труновский район, Донской сельсовет	0,5	-	-	-	Мусоросортировочный комплекс ТКО межмуниципального зонального центра "Донской"	0,5	52,7	4,2	Перспективный полигон ТКО межмуниципального зонального центра "Донской"	2,3	0,0	-	-	-
2029	Зона 1	Труновский район, Кировский сельсовет	0,7	-	-	-	Мусоросортировочный комплекс ТКО межмуниципального зонального центра "Донской"	0,7	17,4	0,4	Перспективный полигон ТКО межмуниципального зонального центра "Донской"	0,2	0,0	-	-	-
2029	Зона 1	Труновский район, Труновский сельсовет	1,5	-	-	-	Мусоросортировочный комплекс ТКО межмуниципального зонального центра "Донской"	1,5	47,3	0,9	Перспективный полигон ТКО межмуниципального зонального центра "Донской"	0,5	0,0	-	-	-
2029	Зона 1	Труновский район, сельское поселение Село Новая Кутузка	0,2	-	-	-	Мусоросортировочный комплекс ТКО межмуниципального зонального центра "Донской"	0,2	50,3	0,1	Перспективный полигон ТКО межмуниципального зонального центра "Донской"	0,1	0,0	-	-	-
2029	Зона 1	Труновский район, сельское поселение Село Голдаевское	0,4	-	-	-	Мусоросортировочный комплекс ТКО межмуниципального зонального центра "Донской"	0,4	57,6	0,3	Перспективный полигон ТКО межмуниципального зонального центра "Донской"	0,2	0,0	-	-	-
2029	Зона 1	Туркменский район, Владимировский сельсовет	0,3	-	-	-	Мусоросортировочный комплекс ТКО межмуниципального зонального центра "Светлоград"	0,3	57,6	0,2	Полигон ТКО Петровского городского округа, ООО "Эко-Сити" (26-00020-Х3-00321-080616)	0,1	0,3	-	-	-
2029	Зона 1	Туркменский район, Жендже-Кулинский сельсовет	0,4	-	-	-	Мусоросортировочный комплекс ТКО межмуниципального зонального центра "Светлоград"	0,4	57,7	0,3	Полигон ТКО Петровского городского округа, ООО "Эко-Сити" (26-00020-Х3-00321-080616)	0,1	0,3	-	-	-
2029	Зона 1	Туркменский район, Краснопаевский сельсовет	0,4	-	-	-	Мусоросортировочный комплекс ТКО межмуниципального зонального центра "Светлоград"	0,4	151,4	0,2	Полигон ТКО Петровского городского округа, ООО "Эко-Сити" (26-00020-Х3-00321-080616)	0,1	0,3	-	-	-
2029	Зона 1	Туркменский район, Кулешово-Кошанский сельсовет	0,3	-	-	-	Мусоросортировочный комплекс ТКО межмуниципального зонального центра "Светлоград"	0,3	72,5	0,2	Полигон ТКО Петровского городского округа, ООО "Эко-Сити" (26-00020-Х3-00321-080616)	0,1	0,3	-	-	-
2029	Зона 1	Туркменский район, Кучерлинский сельсовет	0,7	-	-	-	Мусоросортировочный комплекс ТКО межмуниципального зонального центра "Светлоград"	0,7	95,4	0,5	Полигон ТКО Петровского городского округа, ООО "Эко-Сити" (26-00020-Х3-00321-080616)	0,2	0,3	-	-	-
2029	Зона 1	Туркменский район, Летнестепный сельсовет	1,8	-	-	-	Мусоросортировочный комплекс ТКО межмуниципального зонального центра "Светлоград"	1,8	74,7	1,2	Полигон ТКО Петровского городского округа, ООО "Эко-Сити" (26-00020-Х3-00321-080616)	0,6	0,3	-	-	-
2029	Зона 1	Туркменский район, Новокумурлинский сельсовет	0,5	-	-	-	Мусоросортировочный комплекс ТКО межмуниципального зонального центра "Светлоград"	0,5	106,7	0,2	Полигон ТКО Петровского городского округа, ООО "Эко-Сити" (26-00020-Х3-00321-080616)	0,1	0,3	-	-	-
2029	Зона 1	Туркменский район, Овощинский сельсовет	0,7	-	-	-	Мусоросортировочный комплекс ТКО межмуниципального зонального центра "Светлоград"	0,7	55,0	0,4	Полигон ТКО Петровского городского округа, ООО "Эко-Сити" (26-00020-Х3-00321-080616)	0,2	0,3	-	-	-
2029	Зона 1	Туркменский район, сельское поселение Село Кокулин	0,5	-	-	-	Мусоросортировочный комплекс ТКО межмуниципального зонального центра "Светлоград"	0,5	52,6	0,3	Полигон ТКО Петровского городского округа, ООО "Эко-Сити" (26-00020-Х3-00321-080616)	0,2	0,3	-	-	-
2029	Зона 1	Туркменский район, сельское поселение Село Кимбулат	0,5	-	-	-	Мусоросортировочный комплекс ТКО межмуниципального зонального центра "Светлоград"	0,5	51,1	0,4	Полигон ТКО Петровского городского округа, ООО "Эко-Сити" (26-00020-Х3-00321-080616)	0,2	0,3	-	-	-
2029	Зона 1	Туркменский район, сельское поселение Село Малые Ягуры	0,5	-	-	-	Мусоросортировочный комплекс ТКО межмуниципального зонального центра "Светлоград"	0,5	52,2	0,3	Полигон ТКО Петровского городского округа, ООО "Эко-Сити" (26-00020-Х3-00321-080616)	0,2	0,3	-	-	-
2029	Зона 1	Шпаковский район, Верхнерусский сельсовет	2,6	-	-	-	Мусоросортировочный комплекс ТКО межмуниципального зонального центра "Нижнерусский"	2,6	38,0	1,3	Полигон ТКО Шпаковского района, ООО "Эко-Сити" (26-00004-Х3-00392-250914)	1,3	0,0	-	-	-
2029	Зона 1	Шпаковский район, Дубовский сельсовет	0,5	-	-	-	Мусоросортировочный комплекс ТКО межмуниципального зонального центра "Донской"	0,5	73,3	0,3	Перспективный полигон ТКО межмуниципального зонального центра "Донской"	0,2	0,0	-	-	-
2029	Зона 1	Шпаковский район, Дьяковский сельсовет	1,1	-	-	-	Мусоросортировочный комплекс ТКО межмуниципального зонального центра "Нижнерусский"	1,1	60,9	0,6	Полигон ТКО Шпаковского района, ООО "Эко-Сити" (26-00004-Х3-00392-250914)	0,6	0,0	-	-	-
2029	Зона 1	Шпаковский район, Казанский сельсовет	0,6	-	-	-	Мусоросортировочный комплекс ТКО межмуниципального зонального центра "Донской"	0,6	66,4	0,4	Перспективный полигон ТКО межмуниципального зонального центра "Донской"	0,2	0,0	-	-	-
2029	Зона 1	Шпаковский район, Надеждинский сельсовет	3,8	-	-	-	Мусоросортировочный комплекс ТКО межмуниципального зонального центра "Нижнерусский"	3,8	53,8	1,9	Полигон ТКО Шпаковского района, ООО "Эко-Сити" (26-00004-Х3-00392-250914)	1,9	0,0	-	-	-
2029	Зона 1	Шпаковский район, Палагиадский сельсовет	1,4	-	-	-	Мусоросортировочный комплекс ТКО межмуниципального зонального центра "Донской"	1,4	64,7	1,0	Перспективный полигон ТКО межмуниципального зонального центра "Донской"	0,6	0,0	-	-	-
2029	Зона 1	Шпаковский район, Сенгилеевский сельсовет	0,9	-	-	-	Мусоросортировочный комплекс ТКО межмуниципального зонального центра "Донской"	0,9	85,8	0,6	Перспективный полигон ТКО межмуниципального зонального центра "Донской"	0,3	0,0	-	-	-

1	2	3	4	5	6	7	8	9	10	11	12	13	14	15	16	17
2029	Зона 1	Шпаковский район, Татарский сельсовет	2,9	-	-	-	Мусоросортировочный комплекс ТКО межмуниципального зонального центра "Нижнерусский"	2,9	64,0	1,4	Полигон ТКО Шпаковского района, ООО "Эко-Сити" (26-00004-ХЗ-00592-258914)	1,4	0,0	-	-	-
2029	Зона 1	Шпаковский район, Темниковский сельсовет	0,9	-	-	-	Мусоросортировочный комплекс ТКО межмуниципального зонального центра "Нижнерусский"	0,9	85,8	0,4	Полигон ТКО Шпаковского района, ООО "Эко-Сити" (26-00004-ХЗ-00592-258914)	0,4	0,0	-	-	-
2029	Зона 1	Шпаковский район, Цимлянский сельсовет	0,6	-	-	-	Мусоросортировочный комплекс ТКО межмуниципального зонального центра "Нижнерусский"	0,6	72,5	0,3	Полигон ТКО Шпаковского района, ООО "Эко-Сити" (26-00004-ХЗ-00592-258914)	0,3	0,0	-	-	-
2029	Зона 1	Шпаковский район, городское поселение Михайловск	34,8	-	-	-	Мусоросортировочный комплекс ТКО межмуниципального зонального центра "Нижнерусский"	34,8	37,0	18,4	Полигон ТКО Шпаковского района, ООО "Эко-Сити" (26-00004-ХЗ-00592-258914)	18,4	0,0	-	-	-
2029	Зона 1	Шпаковский район, сельское поселение Станица Новоалександровская	0,8	-	-	-	Мусоросортировочный комплекс ТКО межмуниципального зонального центра "Нижнерусский"	0,8	52,5	0,4	Полигон ТКО Шпаковского района, ООО "Эко-Сити" (26-00004-ХЗ-00592-258914)	0,4	0,0	-	-	-
2029	Зона 2	Андроповский район, Водораздельный сельсовет	0,7	Мусоросортировочная станция ТКО без элементов сортировки (Андроповский район)	0,7	44,9	Мусоросортировочная станция г. Невинномыск	0,7	49,9	0,3	Полигон ТКО Кочубеевского района, ООО "Югагролизинг" (26-00014-3-00664-170815)	0,3	12,5	-	-	-
2029	Зона 2	Андроповский район, Казанский сельсовет	0,4	Мусоросортировочная станция ТКО без элементов сортировки (Андроповский район)	0,4	46,2	Мусоросортировочная станция г. Невинномыск	0,4	49,9	0,2	Полигон ТКО Кочубеевского района, ООО "Югагролизинг" (26-00014-3-00664-170815)	0,3	12,5	-	-	-
2029	Зона 2	Андроповский район, Красноярский сельсовет	0,4	Мусоросортировочная станция ТКО без элементов сортировки (Андроповский район)	0,4	24,8	Мусоросортировочная станция г. Невинномыск	0,4	49,9	0,2	Полигон ТКО Кочубеевского района, ООО "Югагролизинг" (26-00014-3-00664-170815)	0,2	12,5	-	-	-
2029	Зона 2	Андроповский район, Курсавский сельсовет	9,2	Мусоросортировочная станция ТКО без элементов сортировки (Андроповский район)	9,2	19,5	Мусоросортировочная станция г. Невинномыск	9,2	49,9	4,4	Полигон ТКО Кочубеевского района, ООО "Югагролизинг" (26-00014-3-00664-170815)	4,8	12,5	-	-	-
2029	Зона 2	Андроповский район, Куршавский сельсовет	0,4	Мусоросортировочная станция ТКО без элементов сортировки (Андроповский район)	0,4	27,6	Мусоросортировочная станция г. Невинномыск	0,4	49,9	0,2	Полигон ТКО Кочубеевского района, ООО "Югагролизинг" (26-00014-3-00664-170815)	0,3	12,5	-	-	-
2029	Зона 2	Андроповский район, Новоалександровский сельсовет	0,5	Мусоросортировочная станция ТКО без элементов сортировки (Андроповский район)	0,5	62,0	Мусоросортировочная станция г. Невинномыск	0,5	49,9	0,3	Полигон ТКО Кочубеевского района, ООО "Югагролизинг" (26-00014-3-00664-170815)	0,3	12,5	-	-	-
2029	Зона 2	Андроповский район, Сонуко-Дмитриевский сельсовет	0,9	Мусоросортировочная станция ТКО без элементов сортировки (Андроповский район)	0,9	33,2	Мусоросортировочная станция г. Невинномыск	0,9	49,9	0,4	Полигон ТКО Кочубеевского района, ООО "Югагролизинг" (26-00014-3-00664-170815)	0,5	12,5	-	-	-
2029	Зона 2	Андроповский район, Якутский сельсовет	0,7	Мусоросортировочная станция ТКО без элементов сортировки (Андроповский район)	0,7	46,3	Мусоросортировочная станция г. Невинномыск	0,7	49,9	0,3	Полигон ТКО Кочубеевского района, ООО "Югагролизинг" (26-00014-3-00664-170815)	0,3	12,5	-	-	-
2029	Зона 2	Андроповский район, сельское поселение Село Ермакаровское	0,5	Мусоросортировочная станция ТКО без элементов сортировки (Андроповский район)	0,5	29,8	Мусоросортировочная станция г. Невинномыск	0,5	49,9	0,2	Полигон ТКО Кочубеевского района, ООО "Югагролизинг" (26-00014-3-00664-170815)	0,3	12,5	-	-	-
2029	Зона 2	Андроповский район, сельское поселение Село Сунтан	0,4	Мусоросортировочная станция ТКО без элементов сортировки (Андроповский район)	0,4	28,8	Мусоросортировочная станция г. Невинномыск	0,4	49,9	0,2	Полигон ТКО Кочубеевского района, ООО "Югагролизинг" (26-00014-3-00664-170815)	0,2	12,5	-	-	-
2029	Зона 2	Андроповский район, сельское поселение Станица Воронежская	0,6	Мусоросортировочная станция ТКО без элементов сортировки (Андроповский район)	0,6	27,8	Мусоросортировочная станция г. Невинномыск	0,6	49,9	0,3	Полигон ТКО Кочубеевского района, ООО "Югагролизинг" (26-00014-3-00664-170815)	0,3	12,5	-	-	-
2029	Зона 2	Георгиевский городской округ	61,3	-	-	-	Сортировка Георгиевского городского округа ООО "Сфера-М"	61,3	31,0	1,8	Полигон ТКО Георгиевского городского округа, ООО "Сфера-М" (26-00010-3-00758-281114)	59,5	0,0	-	-	-
2029	Зона 2	Городской округ Город Дермонтов	11,3	-	-	-	Мусоросортировочная станция при МСЗ г. Пятигорск	11,3	19,1	5,4	-	-	-	МСЗ г. Пятигорска АО "Пятигорский теплоэнергетический комплекс"	5,9	0,0
2029	Зона 2	Городской округ Город Невинномысск	60,5	-	-	-	Мусоросортировочная станция г. Невинномыск	60,5	15,9	29,0	Полигон ТКО Кочубеевского района, ООО "Югагролизинг" (26-00014-3-00664-170815)	31,4	12,5	-	-	-
2029	Зона 2	Городской округ Город-курорт Ессентуки	51,4	-	-	-	Мусоросортировочная станция при МСЗ г. Пятигорск	51,4	25,1	24,6	-	-	-	МСЗ г. Пятигорска АО "Пятигорский теплоэнергетический комплекс"	26,7	0,0
2029	Зона 2	Городской округ Город-курорт Жилезноводск	17,0	-	-	-	Мусоросортировочная станция при МСЗ г. Пятигорск	17,0	34,3	8,2	-	-	-	МСЗ г. Пятигорска АО "Пятигорский теплоэнергетический комплекс"	8,9	0,0
2029	Зона 2	Городской округ Город-курорт Кисловодск	66,3	-	-	-	Перспективная сортировка г. Кисловодск ООО "Уборочная технология"	66,2	14,9	33,1	Полигон ТКО Предгорного района, ООО "Арго" (26-00016-3-00771-110920015)	33,1	25,5	-	-	-
2029	Зона 2	Городской округ Город-курорт Пятигорск	122,8	-	-	-	Мусоросортировочная станция при МСЗ г. Пятигорск	122,8	20,0	58,9	-	-	-	МСЗ г. Пятигорска АО "Пятигорский теплоэнергетический комплекс"	62,5	0,0
2029	Зона 2	Кировский городской округ	25,6	-	-	-	Сортировка Георгиевского городского округа ООО "Сфера-М"	25,6	59,0	0,8	Полигон ТКО Георгиевского городского округа, ООО "Сфера-М" (26-00010-3-00758-281114)	24,8	0,0	-	-	-
2029	Зона 2	Кочубеевский район, Балахановский сельсовет	1,2	-	-	-	Мусоросортировочная станция г. Невинномыск	1,2	47,5	0,6	Полигон ТКО Кочубеевского района, ООО "Югагролизинг" (26-00014-3-00664-170815)	0,6	12,5	-	-	-
2029	Зона 2	Кочубеевский район, Барсуковский сельсовет	1,2	-	-	-	Мусоросортировочная станция г. Невинномыск	1,2	33,9	0,6	Полигон ТКО Кочубеевского района, ООО "Югагролизинг" (26-00014-3-00664-170815)	0,6	12,5	-	-	-
2029	Зона 2	Кочубеевский район, Васильевский сельсовет	0,4	-	-	-	Мусоросортировочная станция г. Невинномыск	0,4	41,6	0,2	Полигон ТКО Кочубеевского района, ООО "Югагролизинг" (26-00014-3-00664-170815)	0,2	12,5	-	-	-
2029	Зона 2	Кочубеевский район, Ярославский сельсовет	0,4	-	-	-	Мусоросортировочная станция г. Невинномыск	0,4	48,7	0,2	Полигон ТКО Кочубеевского района, ООО "Югагролизинг" (26-00014-3-00664-170815)	0,3	12,5	-	-	-
2029	Зона 2	Кочубеевский район, Георгиевский сельсовет	0,5	-	-	-	Мусоросортировочная станция г. Невинномыск	0,5	14,2	0,2	Полигон ТКО Кочубеевского района, ООО "Югагролизинг" (26-00014-3-00664-170815)	0,3	12,5	-	-	-
2029	Зона 2	Кочубеевский район, Заветинский сельсовет	1,0	-	-	-	Мусоросортировочная станция г. Невинномыск	1,0	36,1	0,5	Полигон ТКО Кочубеевского района, ООО "Югагролизинг" (26-00014-3-00664-170815)	0,5	12,5	-	-	-
2029	Зона 2	Кочубеевский район, Ивановский сельсовет	3,2	-	-	-	Мусоросортировочная станция г. Невинномыск	3,2	44,0	1,5	Полигон ТКО Кочубеевского района, ООО "Югагролизинг" (26-00014-3-00664-170815)	1,7	12,5	-	-	-
2029	Зона 2	Кочубеевский район, Казанский сельсовет	1,6	-	-	-	Мусоросортировочная станция г. Невинномыск	1,6	39,5	0,8	Полигон ТКО Кочубеевского района, ООО "Югагролизинг" (26-00014-3-00664-170815)	0,9	12,5	-	-	-
2029	Зона 2	Кочубеевский район, Мишинский сельсовет	0,4	-	-	-	Мусоросортировочная станция г. Невинномыск	0,4	54,8	0,2	Полигон ТКО Кочубеевского района, ООО "Югагролизинг" (26-00014-3-00664-170815)	0,2	12,5	-	-	-

1	2	3	4	5	6	7	8	9	10	11	12	13	14	15	16	17
2029	Зона 2	Кочубеевский район, Надзорненский сельсовет	0,6	-	-	-	Мусоросортировочная станция г. Невинномысск	0,6	48,9	0,3	Полигон ТКО Кочубеевского района, ООО "Югэкология" (26-00014-З-00664-170815)	0,3	12,5	-	-	-
2029	Зона 2	Кочубеевский район, Новодеревенский сельсовет	1,4	-	-	-	Мусоросортировочная станция г. Невинномысск	1,4	36,1	0,7	Полигон ТКО Кочубеевского района, ООО "Югэкология" (26-00014-З-00664-170815)	0,7	12,5	-	-	-
2029	Зона 2	Кочубеевский район, Стародворцовский сельсовет	0,3	-	-	-	Мусоросортировочная станция г. Невинномысск	0,3	46,9	0,2	Полигон ТКО Кочубеевского района, ООО "Югэкология" (26-00014-З-00664-170815)	0,2	12,5	-	-	-
2029	Зона 2	Кочубеевский район, Усть-Невинский сельсовет	0,4	-	-	-	Мусоросортировочная станция г. Невинномысск	0,4	28,2	0,2	Полигон ТКО Кочубеевского района, ООО "Югэкология" (26-00014-З-00664-170815)	0,2	12,5	-	-	-
2029	Зона 2	Кочубеевский район, сельское поселение Село Кочубеевское	14,0	-	-	-	Мусоросортировочная станция г. Невинномысск	14,0	31,2	4,7	Полигон ТКО Кочубеевского района, ООО "Югэкология" (26-00014-З-00664-170815)	7,1	12,5	-	-	-
2029	Зона 2	Кочубеевский район, сельское поселение Станица Беломечетская	8,6	-	-	-	Мусоросортировочная станция г. Невинномысск	8,6	43,0	8,3	Полигон ТКО Кочубеевского района, ООО "Югэкология" (26-00014-З-00664-170815)	0,3	12,5	-	-	-
2029	Зона 2	Курский район, Балтийский сельсовет	0,3	Мусороперегрузочная станция ТКО без элементов сортировки (Курский район)	0,3	50,3	Сортировка Советского городского округа, «Советский зональный центр», ООО "СУО"	0,3	70,8	0,0	Комплекс Советского городского округа, «Советский зональный центр», ООО "СУО" (26-00024-З-00006-090118)	0,4	0,0	-	-	-
2029	Зона 2	Курский район, Галюгаевский сельсовет	0,8	Мусороперегрузочная станция ТКО без элементов сортировки (Курский район)	0,8	90,7	Сортировка Советского городского округа, «Советский зональный центр», ООО "СУО"	0,8	70,9	0,1	Комплекс Советского городского округа, «Советский зональный центр», ООО "СУО" (26-00024-З-00006-090118)	0,8	0,0	-	-	-
2029	Зона 2	Курский район, Кановский сельсовет	0,4	Мусороперегрузочная станция ТКО без элементов сортировки (Курский район)	0,4	34,0	Сортировка Советского городского округа, «Советский зональный центр», ООО "СУО"	0,6	70,8	0,0	Комплекс Советского городского округа, «Советский зональный центр», ООО "СУО" (26-00024-З-00006-090118)	0,6	0,0	-	-	-
2029	Зона 2	Курский район, Курский сельсовет	5,5	Мусороперегрузочная станция ТКО без элементов сортировки (Курский район)	5,5	34,6	Сортировка Советского городского округа, «Советский зональный центр», ООО "СУО"	5,5	70,8	0,4	Комплекс Советского городского округа, «Советский зональный центр», ООО "СУО" (26-00024-З-00006-090118)	5,1	0,0	-	-	-
2029	Зона 2	Курский район, Мирненский сельсовет	0,6	Мусороперегрузочная станция ТКО без элементов сортировки (Курский район)	0,6	73,8	Сортировка Советского городского округа, «Советский зональный центр», ООО "СУО"	0,6	70,9	0,0	Комплекс Советского городского округа, «Советский зональный центр», ООО "СУО" (26-00024-З-00006-090118)	0,6	0,0	-	-	-
2029	Зона 2	Курский район, Полтавский сельсовет	1,7	Мусороперегрузочная станция ТКО без элементов сортировки (Курский район)	1,7	54,9	Сортировка Советского городского округа, «Советский зональный центр», ООО "СУО"	1,7	70,8	0,1	Комплекс Советского городского округа, «Советский зональный центр», ООО "СУО" (26-00024-З-00006-090118)	1,6	0,0	-	-	-
2029	Зона 2	Курский район, Ростовановский сельсовет	1,1	Мусороперегрузочная станция ТКО без элементов сортировки (Курский район)	1,1	35,8	Сортировка Советского городского округа, «Советский зональный центр», ООО "СУО"	1,1	70,8	0,1	Комплекс Советского городского округа, «Советский зональный центр», ООО "СУО" (26-00024-З-00006-090118)	1,0	0,0	-	-	-
2029	Зона 2	Курский район, Рощинский сельсовет	11,4	Мусороперегрузочная станция ТКО без элементов сортировки (Курский район)	11,4	97,2	Сортировка Советского городского округа, «Советский зональный центр», ООО "СУО"	11,4	70,8	11,9	Комплекс Советского городского округа, «Советский зональный центр», ООО "СУО" (26-00024-З-00006-090118)	11,3	0,0	-	-	-
2029	Зона 2	Курский район, Русский сельсовет	1,3	Мусороперегрузочная станция ТКО без элементов сортировки (Курский район)	1,3	70,6	Сортировка Советского городского округа, «Советский зональный центр», ООО "СУО"	1,3	70,8	0,1	Комплекс Советского городского округа, «Советский зональный центр», ООО "СУО" (26-00024-З-00006-090118)	1,2	0,0	-	-	-
2029	Зона 2	Курский район, Серноводский сельсовет	0,8	Мусороперегрузочная станция ТКО без элементов сортировки (Курский район)	0,8	64,0	Сортировка Советского городского округа, «Советский зональный центр», ООО "СУО"	0,8	70,8	0,1	Комплекс Советского городского округа, «Советский зональный центр», ООО "СУО" (26-00024-З-00006-090118)	0,8	0,0	-	-	-
2029	Зона 2	Курский район, сельское поселение Село Эдиссия	1,3	Мусороперегрузочная станция ТКО без элементов сортировки (Курский район)	1,3	21,6	Сортировка Советского городского округа, «Советский зональный центр», ООО "СУО"	1,3	70,8	0,1	Комплекс Советского городского округа, «Советский зональный центр», ООО "СУО" (26-00024-З-00006-090118)	1,3	0,0	-	-	-
2029	Зона 2	Курский район, сельское поселение станица Стодеревская	0,4	Мусороперегрузочная станция ТКО без элементов сортировки (Курский район)	0,4	82,2	Сортировка Советского городского округа, «Советский зональный центр», ООО "СУО"	0,4	70,8	0,0	Комплекс Советского городского округа, «Советский зональный центр», ООО "СУО" (26-00024-З-00006-090118)	0,3	0,0	-	-	-
2029	Зона 2	Минераловодский городской округ	53,4	-	-	-	Сортировка Минераловодского городского округа ООО "Сортировка и переработка"	52,6	31,4	1,7	Полигон ТКО Минераловодского городского округа, ООО "Арго" (26-00015-З-00731-11092015)	48,9	0,3	-	-	-
2029	Зона 2	Минераловодский городской округ	14,0	Мусороперегрузочная станция ТКО без элементов сортировки (Минеральные Воды)	16,0	27,4	Сортировка Минераловодского городского округа ООО "Сортировка и переработка"	16,0	18,9	1,1	Полигон ТКО Минераловодского городского округа, ООО "Арго" (26-00015-З-00731-11092015)	14,9	0,3	-	-	-
2029	Зона 2	Предгорный район, Винсадский сельсовет	3,8	-	-	-	Мусоросортировочная станция при МСЗ г. Пятигорск	3,8	25,2	1,3	-	-	-	МСЗ г. Пятигорска АО "Пятигорский теплоэнергетический комплекс"	1,4	0,0
2029	Зона 2	Предгорный район, Ессентукский сельсовет	8,6	-	-	-	Мусоросортировочная станция при МСЗ г. Пятигорск	8,6	32,4	4,3	-	-	-	МСЗ г. Пятигорска АО "Пятигорский теплоэнергетический комплекс"	4,5	0,0
2029	Зона 2	Предгорный район, Нежинский сельсовет	1,0	-	-	-	Перспективная сортировка г. Кисловодск ООО "Уборочные технологии"	1,0	17,6	0,5	Полигон ТКО Предгорного района, ООО "Арго" (26-00016-З-00731-11092015)	0,5	23,5	-	-	-
2029	Зона 2	Предгорный район, Новоблагодарненский сельсовет	1,0	-	-	-	Мусоросортировочная станция при МСЗ г. Пятигорск	1,0	32,4	0,5	-	-	-	МСЗ г. Пятигорска АО "Пятигорский теплоэнергетический комплекс"	0,5	0,0
2029	Зона 2	Предгорный район, Подкумский сельсовет	1,1	-	-	-	Перспективная сортировка г. Кисловодск ООО "Уборочные технологии"	1,1	37,5	0,5	Полигон ТКО Предгорного района, ООО "Арго" (26-00016-З-00731-11092015)	0,5	23,3	-	-	-
2029	Зона 2	Предгорный район, Пригородный сельсовет	0,9	-	-	-	Мусоросортировочная станция при МСЗ г. Пятигорск	0,9	44,8	0,4	-	-	-	МСЗ г. Пятигорска АО "Пятигорский теплоэнергетический комплекс"	0,4	0,0
2029	Зона 2	Предгорный район, Пятигорский сельсовет	1,7	-	-	-	Сортировка Георгиевского городского округа ООО "Сфера-М"	1,7	41,1	0,1	Полигон ТКО Георгиевского городского округа, ООО "Сфера-М" (26-00010-З-00758-281114)	1,6	0,0	-	-	-
2029	Зона 2	Предгорный район, Суворовский сельсовет	7,1	-	-	-	Сортировка Предгорного района ООО "Сортировка и переработка"	7,1	19,2	0,5	Полигон ТКО Предгорного района, ООО "Арго" (26-00016-З-00731-11092015)	6,6	0,2	-	-	-
2029	Зона 2	Предгорный район, Тельмановский сельсовет	1,2	-	-	-	Сортировка Предгорного района ООО "Сортировка и переработка"	1,2	29,5	0,1	Полигон ТКО Предгорного района, ООО "Арго" (26-00016-З-00731-11092015)	1,1	0,2	-	-	-
2029	Зона 2	Предгорный район, Этокский сельсовет	33,8	-	-	-	Мусоросортировочная станция при МСЗ г. Пятигорск	33,8	23,7	16,2	-	-	-	МСЗ г. Пятигорска АО "Пятигорский теплоэнергетический комплекс"	17,6	0,0
2029	Зона 2	Предгорный район, Юцкий сельсовет	2,9	-	-	-	Мусоросортировочная станция при МСЗ г. Пятигорск	2,9	41,7	1,4	-	-	-	МСЗ г. Пятигорска АО "Пятигорский теплоэнергетический комплекс"	1,5	0,0
2029	Зона 2	Предгорный район, Яснополянский сельсовет	1,1	-	-	-	Сортировка Предгорного района ООО "Сортировка и переработка"	1,1	30,3	0,1	Полигон ТКО Предгорного района, ООО "Арго" (26-00016-З-00731-11092015)	1,0	0,3	-	-	-
2029	Зона 2	Предгорный район, сельское поселение Мирный	0,4	-	-	-	Перспективная сортировка г. Кисловодск ООО "Уборочные технологии"	0,4	3,7	0,2	Полигон ТКО Предгорного района, ООО "Арго" (26-00016-З-00731-11092015)	0,2	23,3	-	-	-
2029	Зона 2	Предгорный район, сельское поселение Станица Бекешевская	0,8	-	-	-	Сортировка Предгорного района ООО "Сортировка и переработка"	0,8	49,9	0,1	Полигон ТКО Предгорного района, ООО "Арго" (26-00016-З-00731-11092015)	0,7	0,2	-	-	-
2029	Зона 2	Предгорный район, сельское поселение Станица Боргустанская	1,0	-	-	-	Сортировка Предгорного района ООО "Сортировка и переработка"	1,0	20,4	0,1	Полигон ТКО Предгорного района, ООО "Арго" (26-00016-З-00731-11092015)	0,9	0,2	-	-	-
2029	Зона 2	Советский городской округ	22,5	-	-	-	Сортировка Советского городского округа, «Советский зональный центр», ООО "СУО"	22,5	41,1	1,6	Комплекс Советского городского округа, «Советский зональный центр», ООО "СУО" (26-00024-З-00006-090118)	20,9	0,4	-	-	-

1	2	3	4	5	6	7	8	9	10	11	12	13	14	15	16	17
2029	Зона 2	Степновский район, Богдановский сельсовет	0,5	Мусороперегрузочная станция ТКО без элементов сортировки (Курский район)	0,5	78,2	Сортировка Советского городского округа, «Советский земельный центр», ООО "СУО"	0,5	70,8	0,0	Комплекс Советского городского округа, «Советский земельный центр», ООО "СУО" (26-00024-3-00006-090118)	0,5	0,0	-	-	-
2029	Зона 2	Степновский район, Верхнеспасский сельсовет	0,4	Мусороперегрузочная станция ТКО без элементов сортировки (Курский район)	0,4	63,1	Сортировка Советского городского округа, «Советский земельный центр», ООО "СУО"	0,4	70,8	0,0	Комплекс Советского городского округа, «Советский земельный центр», ООО "СУО" (26-00024-3-00006-090118)	0,4	0,0	-	-	-
2029	Зона 2	Степновский район, Верхнестепьевский сельсовет	0,5	Мусороперегрузочная станция ТКО без элементов сортировки (Курский район)	0,5	33,8	Сортировка Советского городского округа, «Советский земельный центр», ООО "СУО"	0,5	70,8	0,0	Комплекс Советского городского округа, «Советский земельный центр», ООО "СУО" (26-00024-3-00006-090118)	0,5	0,0	-	-	-
2029	Зона 2	Степновский район, Иртышинский сельсовет	1,2	Мусороперегрузочная станция ТКО без элементов сортировки (Курский район)	1,2	73,3	Сортировка Советского городского округа, «Советский земельный центр», ООО "СУО"	1,2	70,8	0,1	Комплекс Советского городского округа, «Советский земельный центр», ООО "СУО" (26-00024-3-00006-090118)	1,1	0,0	-	-	-
2029	Зона 2	Степновский район, Ольгинский сельсовет	0,7	Мусороперегрузочная станция ТКО без элементов сортировки (Курский район)	0,7	36,0	Сортировка Советского городского округа, «Советский земельный центр», ООО "СУО"	0,7	70,8	0,0	Комплекс Советского городского округа, «Советский земельный центр», ООО "СУО" (26-00024-3-00006-090118)	0,7	0,0	-	-	-
2029	Зона 2	Степновский район, Степновский сельсовет	2,2	Мусороперегрузочная станция ТКО без элементов сортировки (Курский район)	2,2	58,5	Сортировка Советского городского округа, «Советский земельный центр», ООО "СУО"	2,2	70,8	0,2	Комплекс Советского городского округа, «Советский земельный центр», ООО "СУО" (26-00024-3-00006-090118)	2,1	0,0	-	-	-
2029	Зона 2	Степновский район, сельское поселение Село Сапожковское	0,6	Мусороперегрузочная станция ТКО без элементов сортировки (Курский район)	0,6	22,9	Сортировка Советского городского округа, «Советский земельный центр», ООО "СУО"	0,6	70,8	0,0	Комплекс Советского городского округа, «Советский земельный центр», ООО "СУО" (26-00024-3-00006-090118)	0,6	0,0	-	-	-
2029	Зона 3	Александровский район, Александровский сельсовет	11,4	-	-	-	Мусороперегрузочная станция Александровский район	11,4	24,0	5,1	Полигон ТКО Благодарненского городского округа, ООО "Эклат" (26-00025-3-00006-090118)	6,0	64,9	-	-	-
2029	Зона 3	Александровский район, Калиновский сельсовет	0,0	-	-	-	Мусороперегрузочная станция Александровский район	0,0	34,1	0,0	Полигон ТКО Благодарненского городского округа, ООО "Эклат" (26-00025-3-00006-090118)	0,0	64,9	-	-	-
2029	Зона 3	Александровский район, Калиновский сельсовет	0,9	-	-	-	Сортировка Благодарненского городского округа ООО "Эко-город"	0,9	87,0	0,1	Полигон ТКО Благодарненского городского округа, ООО "Эклат" (26-00025-3-00006-090118)	0,8	0,1	-	-	-
2029	Зона 3	Александровский район, Крутиловский сельсовет	1,0	-	-	-	Мусороперегрузочная станция Александровский район	1,0	38,7	0,5	Полигон ТКО Благодарненского городского округа, ООО "Эклат" (26-00025-3-00006-090118)	0,5	64,9	-	-	-
2029	Зона 3	Александровский район, Новокаракский сельсовет	0,3	-	-	-	Мусороперегрузочная станция Александровский район	0,3	49,7	0,2	Полигон ТКО Благодарненского городского округа, ООО "Эклат" (26-00025-3-00006-090118)	0,3	64,9	-	-	-
2029	Зона 3	Александровский район, Собакинский сельсовет	1,0	-	-	-	Мусороперегрузочная станция Александровский район	1,0	48,5	0,5	Полигон ТКО Благодарненского городского округа, ООО "Эклат" (26-00025-3-00006-090118)	0,5	64,9	-	-	-
2029	Зона 3	Александровский район, Грузинский сельсовет	0,3	-	-	-	Мусороперегрузочная станция Александровский район	0,3	37,9	0,2	Полигон ТКО Благодарненского городского округа, ООО "Эклат" (26-00025-3-00006-090118)	0,2	64,9	-	-	-
2029	Зона 3	Александровский район, сельское поселение Село Грузинское	0,7	-	-	-	Сортировка Благодарненского городского округа ООО "Эко-город"	0,7	62,9	0,0	Полигон ТКО Благодарненского городского округа, ООО "Эклат" (26-00025-3-00006-090118)	0,6	0,1	-	-	-
2029	Зона 3	Александровский район, сельское поселение Село Северное	0,8	-	-	-	Мусороперегрузочная станция Александровский район	0,8	37,0	0,4	Полигон ТКО Благодарненского городского округа, ООО "Эклат" (26-00025-3-00006-090118)	0,4	64,9	-	-	-
2029	Зона 3	Благодарненский городской округ	22,1	-	-	-	Сортировка Благодарненского городского округа ООО "Эко-город"	22,1	28,8	1,5	Полигон ТКО Благодарненского городского округа, ООО "Эклат" (26-00025-3-00006-090118)	20,6	0,1	-	-	-
2029	Зона 3	Новоселицкий район, Журавский сельсовет	0,9	-	-	-	Сортировка Благодарненского городского округа ООО "Эко-город"	0,9	42,6	0,1	Полигон ТКО Благодарненского городского округа, ООО "Эклат" (26-00025-3-00006-090118)	0,8	0,1	-	-	-
2029	Зона 3	Новоселицкий район, Новоселицкий сельсовет	0,4	-	-	-	Сортировка Благодарненского городского округа ООО "Эко-город"	0,4	57,4	0,0	Полигон ТКО Благодарненского городского округа, ООО "Эклат" (26-00025-3-00006-090118)	0,4	0,1	-	-	-
2029	Зона 3	Новоселицкий район, сельское поселение Село Дашковское	0,6	-	-	-	Сортировка Благодарненского городского округа ООО "Эко-город"	0,6	81,8	0,0	Полигон ТКО Благодарненского городского округа, ООО "Эклат" (26-00025-3-00006-090118)	0,5	0,1	-	-	-
2029	Зона 3	Новоселицкий район, сельское поселение Село Китаевское	0,7	-	-	-	Сортировка Благодарненского городского округа ООО "Эко-город"	0,7	51,0	0,0	Полигон ТКО Благодарненского городского округа, ООО "Эклат" (26-00025-3-00006-090118)	0,7	0,1	-	-	-
2029	Зона 3	Новоселицкий район, сельское поселение Село Новоселицкое	2,3	-	-	-	Сортировка Благодарненского городского округа ООО "Эко-город"	2,3	75,1	0,2	Полигон ТКО Благодарненского городского округа, ООО "Эклат" (26-00025-3-00006-090118)	2,1	0,1	-	-	-
2029	Зона 3	Новоселицкий район, сельское поселение Село Надеждино	0,5	-	-	-	Сортировка Благодарненского городского округа ООО "Эко-город"	0,5	53,2	0,0	Полигон ТКО Благодарненского городского округа, ООО "Эклат" (26-00025-3-00006-090118)	0,5	0,1	-	-	-
2029	Зона 3	Новоселицкий район, сельское поселение Село Черновское	1,7	-	-	-	Сортировка Благодарненского городского округа ООО "Эко-город"	1,7	31,9	0,1	Полигон ТКО Благодарненского городского округа, ООО "Эклат" (26-00025-3-00006-090118)	1,6	0,1	-	-	-
2029	Зона 3	Новоселицкий район, сельское поселение Щепкин	0,2	-	-	-	Сортировка Благодарненского городского округа ООО "Эко-город"	0,2	34,2	0,0	Полигон ТКО Благодарненского городского округа, ООО "Эклат" (26-00025-3-00006-090118)	0,2	0,1	-	-	-
2029	Зона 4	Арзгирский район, Арзгирский сельсовет	6,4	-	-	-	Сортировка при полигоне ТКО г. Буденновск	6,4	97,8	0,4	Полигон ТКО г. Буденновск, ООО "Комбинат Благоустройства" (26-00019-3-01028-181215)	5,9	0,0	-	-	-
2029	Зона 4	Арзгирский район, Новорожденский сельсовет	0,4	-	-	-	Сортировка при полигоне ТКО г. Буденновск	0,4	73,3	0,0	Полигон ТКО г. Буденновск, ООО "Комбинат Благоустройства" (26-00019-3-01028-181215)	0,4	0,0	-	-	-
2029	Зона 4	Арзгирский район, Чограйский сельсовет	0,4	-	-	-	Сортировка при полигоне ТКО г. Буденновск	0,4	102,8	0,0	Полигон ТКО г. Буденновск, ООО "Комбинат Благоустройства" (26-00019-3-01028-181215)	0,4	0,0	-	-	-
2029	Зона 4	Арзгирский район, сельское поселение Село Каменная Балка	0,2	-	-	-	Сортировка при полигоне ТКО г. Буденновск	0,2	110,8	0,0	Полигон ТКО г. Буденновск, ООО "Комбинат Благоустройства" (26-00019-3-01028-181215)	0,2	0,0	-	-	-
2029	Зона 4	Арзгирский район, сельское поселение Село Петровское	0,6	-	-	-	Сортировка при полигоне ТКО г. Буденновск	0,6	52,2	0,0	Полигон ТКО г. Буденновск, ООО "Комбинат Благоустройства" (26-00019-3-01028-181215)	0,5	0,0	-	-	-
2029	Зона 4	Арзгирский район, сельское поселение Село Родионовское	0,3	-	-	-	Сортировка при полигоне ТКО г. Буденновск	0,3	94,8	0,0	Полигон ТКО г. Буденновск, ООО "Комбинат Благоустройства" (26-00019-3-01028-181215)	0,3	0,0	-	-	-

1	2	3	4	5	6	7	8	9	10	11	12	13	14	15	16	17
2029	Зона 4	Арзгирский район, сельское поселение Село Садовое	0,4	-	-	-	Сортировка при полигоне ТКО г. Буденновск	0,4	100,6	0,0	Полигон ТКО г. Буденновск, ООО "Комбинат Благоустройства" (26-00019-3-01028-181215)	0,4	0,0	-	-	-
2029	Зона 4	Арзгирский район, сельское поселение Село Серафимовское	0,8	-	-	-	Сортировка при полигоне ТКО г. Буденновск	0,8	116,3	0,0	Полигон ТКО г. Буденновск, ООО "Комбинат Благоустройства" (26-00019-3-01028-181215)	0,5	0,0	-	-	-
2029	Зона 4	Буденновский район, Архангельский сельсовет	0,4	-	-	-	Сортировка при полигоне ТКО г. Буденновск	0,4	37,1	0,0	Полигон ТКО г. Буденновск, ООО "Комбинат Благоустройства" (26-00019-3-01028-181215)	0,4	0,0	-	-	-
2029	Зона 4	Буденновский район, Искровский сельсовет	0,6	-	-	-	Сортировка при полигоне ТКО г. Буденновск	0,6	40,9	0,0	Полигон ТКО г. Буденновск, ООО "Комбинат Благоустройства" (26-00019-3-01028-181215)	0,6	0,0	-	-	-
2029	Зона 4	Буденновский район, Красноармейский сельсовет	0,5	-	-	-	Сортировка при полигоне ТКО г. Буденновск	0,5	31,0	0,0	Полигон ТКО г. Буденновск, ООО "Комбинат Благоустройства" (26-00019-3-01028-181215)	0,4	0,0	-	-	-
2029	Зона 4	Буденновский район, Новоалександровский сельсовет	0,8	-	-	-	Сортировка при полигоне ТКО г. Буденновск	0,8	30,6	0,1	Полигон ТКО г. Буденновск, ООО "Комбинат Благоустройства" (26-00019-3-01028-181215)	0,3	0,0	-	-	-
2029	Зона 4	Буденновский район, Орловский сельсовет	1,3	-	-	-	Сортировка при полигоне ТКО г. Буденновск	1,3	29,6	0,1	Полигон ТКО г. Буденновск, ООО "Комбинат Благоустройства" (26-00019-3-01028-181215)	1,2	0,0	-	-	-
2029	Зона 4	Буденновский район, Павлюковский сельсовет	2,5	-	-	-	Сортировка при полигоне ТКО г. Буденновск	2,5	34,5	0,2	Полигон ТКО г. Буденновск, ООО "Комбинат Благоустройства" (26-00019-3-01028-181215)	2,3	0,0	-	-	-
2029	Зона 4	Буденновский район, Преображенский сельсовет	0,6	-	-	-	Сортировка при полигоне ТКО г. Буденновск	0,6	50,5	0,0	Полигон ТКО г. Буденновск, ООО "Комбинат Благоустройства" (26-00019-3-01028-181215)	0,6	0,0	-	-	-
2029	Зона 4	Буденновский район, Стародубский сельсовет	2,4	-	-	-	Сортировка при полигоне ТКО г. Буденновск	2,4	45,9	0,2	Полигон ТКО г. Буденновск, ООО "Комбинат Благоустройства" (26-00019-3-01028-181215)	2,2	0,0	-	-	-
2029	Зона 4	Буденновский район, Терский сельсовет	0,5	-	-	-	Сортировка при полигоне ТКО г. Буденновск	0,5	63,3	0,0	Полигон ТКО г. Буденновск, ООО "Комбинат Благоустройства" (26-00019-3-01028-181215)	0,5	0,0	-	-	-
2029	Зона 4	Буденновский район, Тимуровский сельсовет	0,7	-	-	-	Сортировка при полигоне ТКО г. Буденновск	0,7	34,0	0,0	Полигон ТКО г. Буденновск, ООО "Комбинат Благоустройства" (26-00019-3-01028-181215)	0,6	0,0	-	-	-
2029	Зона 4	Буденновский район, городское поселение Буденновск	35,5	-	-	-	Сортировка при полигоне ТКО г. Буденновск	35,5	12,5	2,5	Полигон ТКО г. Буденновск, ООО "Комбинат Благоустройства" (26-00019-3-01028-181215)	33,1	0,0	-	-	-
2029	Зона 4	Буденновский район, сельское поселение Село Архангельское	1,4	-	-	-	Сортировка при полигоне ТКО г. Буденновск	1,4	40,4	0,1	Полигон ТКО г. Буденновск, ООО "Комбинат Благоустройства" (26-00019-3-01028-181215)	1,3	0,0	-	-	-
2029	Зона 4	Буденновский район, сельское поселение Село Прасковье	4,0	-	-	-	Сортировка при полигоне ТКО г. Буденновск	4,0	33,6	0,3	Полигон ТКО г. Буденновск, ООО "Комбинат Благоустройства" (26-00019-3-01028-181215)	3,7	0,0	-	-	-
2029	Зона 4	Буденновский район, сельское поселение Село Толстово-Васильевское	0,4	-	-	-	Сортировка при полигоне ТКО г. Буденновск	0,4	34,9	0,0	Полигон ТКО г. Буденновск, ООО "Комбинат Благоустройства" (26-00019-3-01028-181215)	0,4	0,0	-	-	-
2029	Зона 4	Левокумский район, Бургун-Маджарский сельсовет	1,0	-	-	-	Сортировка при полигоне ТКО г. Буденновск	1,0	41,8	0,1	Полигон ТКО г. Буденновск, ООО "Комбинат Благоустройства" (26-00019-3-01028-181215)	0,9	0,0	-	-	-
2029	Зона 4	Левокумский район, Величаевский сельсовет	1,5	-	-	-	Сортировка при полигоне ТКО г. Буденновск	1,5	125,1	0,1	Полигон ТКО г. Буденновск, ООО "Комбинат Благоустройства" (26-00019-3-01028-181215)	1,4	0,0	-	-	-
2029	Зона 4	Левокумский район, Владимировский сельсовет	0,7	-	-	-	Сортировка при полигоне ТКО г. Буденновск	0,7	77,0	0,0	Полигон ТКО г. Буденновск, ООО "Комбинат Благоустройства" (26-00019-3-01028-181215)	0,6	0,0	-	-	-
2029	Зона 4	Левокумский район, Зарницкий сельсовет	0,4	-	-	-	Сортировка при полигоне ТКО г. Буденновск	0,4	40,2	0,0	Полигон ТКО г. Буденновск, ООО "Комбинат Благоустройства" (26-00019-3-01028-181215)	0,4	0,0	-	-	-
2029	Зона 4	Левокумский район, Николо-Александровский сельсовет	0,6	-	-	-	Сортировка при полигоне ТКО г. Буденновск	0,6	83,3	0,0	Полигон ТКО г. Буденновск, ООО "Комбинат Благоустройства" (26-00019-3-01028-181215)	0,6	0,0	-	-	-
2029	Зона 4	Левокумский район, Турксадский сельсовет	0,6	-	-	-	Сортировка при полигоне ТКО г. Буденновск	0,6	150,8	0,0	Полигон ТКО г. Буденновск, ООО "Комбинат Благоустройства" (26-00019-3-01028-181215)	0,5	0,0	-	-	-
2029	Зона 4	Левокумский район, сельское поселение Новокумский	0,5	-	-	-	Сортировка при полигоне ТКО г. Буденновск	0,5	59,8	0,0	Полигон ТКО г. Буденновск, ООО "Комбинат Благоустройства" (26-00019-3-01028-181215)	0,5	0,0	-	-	-
2029	Зона 4	Левокумский район, сельское поселение Село Левокумское	3,6	-	-	-	Сортировка при полигоне ТКО г. Буденновск	3,6	62,5	0,3	Полигон ТКО г. Буденновск, ООО "Комбинат Благоустройства" (26-00019-3-01028-181215)	3,3	0,0	-	-	-
2029	Зона 4	Левокумский район, сельское поселение Село Правокумское	1,3	-	-	-	Сортировка при полигоне ТКО г. Буденновск	1,2	64,2	0,1	Полигон ТКО г. Буденновск, ООО "Комбинат Благоустройства" (26-00019-3-01028-181215)	1,1	0,0	-	-	-
2029	Зона 4	Левокумский район, сельское поселение Село Приятерское	0,5	-	-	-	Сортировка при полигоне ТКО г. Буденновск	0,5	125,1	0,0	Полигон ТКО г. Буденновск, ООО "Комбинат Благоустройства" (26-00019-3-01028-181215)	0,5	0,0	-	-	-
2029	Зона 4	Левокумский район, сельское поселение Село Урожайное	1,1	-	-	-	Сортировка при полигоне ТКО г. Буденновск	1,1	76,0	0,1	Полигон ТКО г. Буденновск, ООО "Комбинат Благоустройства" (26-00019-3-01028-181215)	1,0	0,0	-	-	-
2029	Зона 4	Нефтекумский городской округ	20,9	-	-	-	Сортировка при полигоне ТКО г. Буденновск	20,9	100,9	1,5	Полигон ТКО г. Буденновск, ООО "Комбинат Благоустройства" (26-00019-3-01028-181215)	19,4	0,0	-	-	-
2030	Зона 1	Апанасенковский район, Адгерский сельсовет	0,4	Мусороперегрузочная станция ТКО без элемента сортировки (Ипатовский городской округ)	0,4	20,7	Мусоросортировочный комплекс ТКО межмуниципального тонального центра "Светлогорье"	0,4	65,6	0,3	Полигон ТКО Петровского городского округа, ООО "Эко-Сити" (26-00020-ХЗ-00321-080616)	0,1	0,3	-	-	-
2030	Зона 1	Апанасенковский район, Дербетовский сельсовет	0,5	Мусороперегрузочная станция ТКО без элемента сортировки (Ипатовский городской округ)	0,5	36,8	Мусоросортировочный комплекс ТКО межмуниципального тонального центра "Светлогорье"	0,5	65,6	0,4	Полигон ТКО Петровского городского округа, ООО "Эко-Сити" (26-00020-ХЗ-00321-080616)	0,2	0,3	-	-	-
2030	Зона 1	Апанасенковский район, сельское поселение Село Апанасенковское	0,5	Мусороперегрузочная станция ТКО без элемента сортировки (Ипатовский городской округ)	0,5	73,8	Мусоросортировочный комплекс ТКО межмуниципального тонального центра "Светлогорье"	0,5	65,6	0,3	Полигон ТКО Петровского городского округа, ООО "Эко-Сити" (26-00020-ХЗ-00321-080616)	0,2	0,3	-	-	-

1	2	3	4	5	6	7	8	9	10	11	12	13	14	15	16	17
2030	Зона 1	Апанасенковский район, сельское поселение Село Белые Копани	0,2	Мусороперегрузочная станция ТКО без элементов сортировки (Ипатовский городской округ)	0,2	77,1	Мусоросортировочный комплекс ТКО межмуниципального зонального центра "Светлоград"	0,2	65,6	0,1	Полигон ТКО Петровского городского округа, ООО "Эко-Сити" (26-00020-Х3-00321-080616)	0,1	0,3	-	-	-
2030	Зона 1	Апанасенковский район, сельское поселение Село Воздвиженское	0,5	Мусороперегрузочная станция ТКО без элементов сортировки (Ипатовский городской округ)	0,5	88,8	Мусоросортировочный комплекс ТКО межмуниципального зонального центра "Светлоград"	0,5	65,6	0,3	Полигон ТКО Петровского городского округа, ООО "Эко-Сити" (26-00020-Х3-00321-080616)	0,3	0,3	-	-	-
2030	Зона 1	Апанасенковский район, сельское поселение Село Вознесеновское	0,6	Мусороперегрузочная станция ТКО без элементов сортировки (Ипатовский городской округ)	0,6	73,4	Мусоросортировочный комплекс ТКО межмуниципального зонального центра "Светлоград"	0,6	65,6	0,4	Полигон ТКО Петровского городского округа, ООО "Эко-Сити" (26-00020-Х3-00321-080616)	0,2	0,3	-	-	-
2030	Зона 1	Апанасенковский район, сельское поселение Село Дивное	6,0	Мусороперегрузочная станция ТКО без элементов сортировки (Ипатовский городской округ)	6,0	67,8	Мусоросортировочный комплекс ТКО межмуниципального зонального центра "Светлоград"	6,0	65,6	4,0	Полигон ТКО Петровского городского округа, ООО "Эко-Сити" (26-00020-Х3-00321-080616)	2,0	0,3	-	-	-
2030	Зона 1	Апанасенковский район, сельское поселение Село Киевка	0,3	Мусороперегрузочная станция ТКО без элементов сортировки (Ипатовский городской округ)	0,3	88,9	Мусоросортировочный комплекс ТКО межмуниципального зонального центра "Светлоград"	0,5	65,6	0,3	Полигон ТКО Петровского городского округа, ООО "Эко-Сити" (26-00020-Х3-00321-080616)	0,2	0,2	-	-	-
2030	Зона 1	Апанасенковский район, сельское поселение Село Малая Джалга	0,3	Мусороперегрузочная станция ТКО без элементов сортировки (Ипатовский городской округ)	0,3	73,6	Мусоросортировочный комплекс ТКО межмуниципального зонального центра "Светлоград"	0,3	65,6	0,2	Полигон ТКО Петровского городского округа, ООО "Эко-Сити" (26-00020-Х3-00321-080616)	0,1	0,3	-	-	-
2030	Зона 1	Апанасенковский район, сельское поселение Село Манычское	0,6	Мусороперегрузочная станция ТКО без элементов сортировки (Ипатовский городской округ)	0,6	78,5	Мусоросортировочный комплекс ТКО межмуниципального зонального центра "Светлоград"	0,6	65,6	0,4	Полигон ТКО Петровского городского округа, ООО "Эко-Сити" (26-00020-Х3-00321-080616)	0,2	0,3	-	-	-
2030	Зона 1	Апанасенковский район, сельское поселение Село Рагули	0,6	Мусороперегрузочная станция ТКО без элементов сортировки (Ипатовский городской округ)	0,6	91,2	Мусоросортировочный комплекс ТКО межмуниципального зонального центра "Светлоград"	0,6	65,6	0,4	Полигон ТКО Петровского городского округа, ООО "Эко-Сити" (26-00020-Х3-00321-080616)	0,2	0,3	-	-	-
2030	Зона 1	Городской округ Город Ставрополь, Ленинский район	74,0	-	-	-	Мусоросортировочный комплекс ТКО межмуниципального зонального центра "Ставропольский"	74,0	33,2	37,0	Полигон ТКО Шпаковского района, ООО "Эко-Сити" (26-00094-Х3-00593-250914)	37,0	0,0	-	-	-
2030	Зона 1	Городской округ Город Ставрополь, Октябрьский район	70,7	-	-	-	Мусоросортировочный комплекс ТКО межмуниципального зонального центра "Ставропольский"	70,7	30,6	35,3	Полигон ТКО Шпаковского района, ООО "Эко-Сити" (26-00094-Х3-00592-250914)	35,3	0,0	-	-	-
2030	Зона 1	Городской округ Город Ставрополь, Промышленный район	130,5	-	-	-	Мусоросортировочный комплекс ТКО межмуниципального зонального центра "Ставропольский"	130,5	71,1	65,3	Полигон ТКО Шпаковского района, ООО "Эко-Сити" (26-00094-Х3-00592-250914)	65,3	0,0	-	-	-
2030	Зона 1	Грачевский район, Грачевский сельсовет	2,1	-	-	-	Мусоросортировочный комплекс ТКО межмуниципального зонального центра "Донской"	2,1	114,1	1,4	Перспективный полигон ТКО межмуниципального зонального центра "Донской"	0,7	0,0	-	-	-
2030	Зона 1	Грачевский район, Красный сельсовет	0,7	-	-	-	Мусоросортировочный комплекс ТКО межмуниципального зонального центра "Светлоград"	0,7	74,5	0,4	Полигон ТКО Петровского городского округа, ООО "Эко-Сити" (26-00020-Х3-00321-080616)	0,2	0,2	-	-	-
2030	Зона 1	Грачевский район, Кугультинский сельсовет	1,7	-	-	-	Мусоросортировочный комплекс ТКО межмуниципального зонального центра "Донской"	1,7	89,5	1,1	Перспективный полигон ТКО межмуниципального зонального центра "Донской"	0,6	0,0	-	-	-
2030	Зона 1	Грачевский район, Сергиевский сельсовет	0,8	-	-	-	Мусоросортировочный комплекс ТКО межмуниципального зонального центра "Светлоград"	0,8	110,0	0,5	Полигон ТКО Петровского городского округа, ООО "Эко-Сити" (26-00020-Х3-00321-080616)	0,3	0,1	-	-	-
2030	Зона 1	Грачевский район, Спицевский сельсовет	1,4	-	-	-	Мусоросортировочный комплекс ТКО межмуниципального зонального центра "Светлоград"	1,4	83,8	0,9	Полигон ТКО Петровского городского округа, ООО "Эко-Сити" (26-00020-Х3-00321-080616)	0,5	0,3	-	-	-
2030	Зона 1	Грачевский район, Старомарьевский сельсовет	1,9	-	-	-	Мусоросортировочный комплекс ТКО межмуниципального зонального центра "Ставропольский"	1,9	86,4	1,0	Полигон ТКО Шпаковского района, ООО "Эко-Сити" (26-00094-Х3-00592-250914)	1,0	0,0	-	-	-
2030	Зона 1	Грачевский район, сельское поселение Село Бешпагир	1,1	-	-	-	Мусоросортировочный комплекс ТКО межмуниципального зонального центра "Светлоград"	1,1	85,1	0,7	Полигон ТКО Петровского городского округа, ООО "Эко-Сити" (26-00020-Х3-00321-080616)	0,4	0,3	-	-	-
2030	Зона 1	Грачевский район, сельское поселение Село Тугулук	0,6	-	-	-	Мусоросортировочный комплекс ТКО межмуниципального зонального центра "Донской"	0,6	72,5	0,4	Перспективный полигон ТКО межмуниципального зонального центра "Донской"	0,2	0,0	-	-	-
2030	Зона 1	Изобильненский городской округ	33,9	-	-	-	Мусоросортировочный комплекс ТКО межмуниципального зонального центра "Донской"	33,9	44,2	22,0	Перспективный полигон ТКО межмуниципального зонального центра "Донской"	11,9	0,0	-	-	-
2030	Зона 1	Ипатовский городской округ	24,2	Мусороперегрузочная станция ТКО без элементов сортировки (Ипатовский городской округ)	24,2	34,3	Мусоросортировочный комплекс ТКО межмуниципального зонального центра "Светлоград"	24,2	65,6	16,3	Полигон ТКО Петровского городского округа, ООО "Эко-Сити" (26-00020-Х3-00321-080616)	8,0	0,3	-	-	-
2030	Зона 1	Красногвардейский район, Коммунаровский сельсовет	0,4	-	-	-	Мусоросортировочный комплекс ТКО межмуниципального зонального центра "Новоалександровский"	0,4	76,5	0,2	Перспективный полигон ТКО межмуниципального зонального центра "Новоалександровский"	0,1	0,0	-	-	-
2030	Зона 1	Красногвардейский район, Медвеженский сельсовет	0,3	-	-	-	Мусоросортировочный комплекс ТКО межмуниципального зонального центра "Новоалександровский"	0,3	71,2	0,2	Перспективный полигон ТКО межмуниципального зонального центра "Новоалександровский"	0,1	0,0	-	-	-
2030	Зона 1	Красногвардейский район, Привольненский сельсовет	0,9	-	-	-	Мусоросортировочный комплекс ТКО межмуниципального зонального центра "Новоалександровский"	0,9	88,8	0,6	Перспективный полигон ТКО межмуниципального зонального центра "Новоалександровский"	0,3	0,0	-	-	-
2030	Зона 1	Красногвардейский район, Родыковский сельсовет	0,5	-	-	-	Мусоросортировочный комплекс ТКО межмуниципального зонального центра "Новоалександровский"	0,5	116,9	0,4	Перспективный полигон ТКО межмуниципального зонального центра "Новоалександровский"	0,2	0,0	-	-	-
2030	Зона 1	Красногвардейский район, Штурмовский сельсовет	0,3	-	-	-	Мусоросортировочный комплекс ТКО межмуниципального зонального центра "Новоалександровский"	0,3	81,3	0,2	Перспективный полигон ТКО межмуниципального зонального центра "Новоалександровский"	0,1	0,0	-	-	-
2030	Зона 1	Красногвардейский район, сельское поселение Село Дмитриевское	0,9	-	-	-	Мусоросортировочный комплекс ТКО межмуниципального зонального центра "Новоалександровский"	0,9	104,1	0,6	Перспективный полигон ТКО межмуниципального зонального центра "Новоалександровский"	0,3	0,0	-	-	-
2030	Зона 1	Красногвардейский район, сельское поселение Село Красногвардейское	6,9	-	-	-	Мусоросортировочный комплекс ТКО межмуниципального зонального центра "Новоалександровский"	6,9	74,3	4,5	Перспективный полигон ТКО межмуниципального зонального центра "Новоалександровский"	2,4	0,0	-	-	-
2030	Зона 1	Красногвардейский район, сельское поселение Село Ладовская Балка	1,2	-	-	-	Мусоросортировочный комплекс ТКО межмуниципального зонального центра "Новоалександровский"	1,2	45,1	0,8	Перспективный полигон ТКО межмуниципального зонального центра "Новоалександровский"	0,4	0,0	-	-	-
2030	Зона 1	Красногвардейский район, сельское поселение Село Новомихайловское	0,4	-	-	-	Мусоросортировочный комплекс ТКО межмуниципального зонального центра "Новоалександровский"	0,4	48,1	0,3	Перспективный полигон ТКО межмуниципального зонального центра "Новоалександровский"	0,2	0,0	-	-	-
2030	Зона 1	Красногвардейский район, сельское поселение Село Покровское	0,5	-	-	-	Мусоросортировочный комплекс ТКО межмуниципального зонального центра "Новоалександровский"	0,5	77,2	0,3	Перспективный полигон ТКО межмуниципального зонального центра "Новоалександровский"	0,2	0,0	-	-	-

1	2	3	4	5	6	7	8	9	10	11	12	13	14	15	16	17
2030	Зона 1	Красногвардейский район, сельское поселение Село Прагрядное	0,9	-	-	-	Мусоросортировочный комплекс ТКО межмуниципального зонального центра "Новоалександровский"	0,9	77,7	0,4	Перспективный полигон ТКО межмуниципального зонального центра "Новоалександровский"	0,3	0,0	-	-	-
2030	Зона 1	Новоалександровский городской округ	26,3	-	-	-	Мусоросортировочный комплекс ТКО межмуниципального зонального центра "Новоалександровский"	26,3	34,5	17,1	Перспективный полигон ТКО межмуниципального зонального центра "Новоалександровский"	9,3	0,0	-	-	-
2030	Зона 1	Петровский городской округ	28,3	-	-	-	Мусоросортировочный комплекс ТКО межмуниципального зонального центра "Светлоград"	28,3	28,4	18,9	Полигон ТКО Петровского городского округа, ООО "Эко-Сити" (26-00020-ХЗ-00321-080616)	9,3	0,3	-	-	-
2030	Зона 1	Труновский район, Безопасненский сельсовет	1,6	-	-	-	Мусоросортировочный комплекс ТКО межмуниципального зонального центра "Донской"	1,6	53,2	1,1	Перспективный полигон ТКО межмуниципального зонального центра "Донской"	0,6	0,0	-	-	-
2030	Зона 1	Труновский район, Донской сельсовет	6,5	-	-	-	Мусоросортировочный комплекс ТКО межмуниципального зонального центра "Донской"	6,5	32,7	4,2	Перспективный полигон ТКО межмуниципального зонального центра "Донской"	2,3	0,0	-	-	-
2030	Зона 1	Труновский район, Кировский сельсовет	0,7	-	-	-	Мусоросортировочный комплекс ТКО межмуниципального зонального центра "Донской"	0,7	57,4	0,4	Перспективный полигон ТКО межмуниципального зонального центра "Донской"	0,2	0,0	-	-	-
2030	Зона 1	Труновский район, Труновский сельсовет	1,5	-	-	-	Мусоросортировочный комплекс ТКО межмуниципального зонального центра "Донской"	1,5	47,3	1,0	Перспективный полигон ТКО межмуниципального зонального центра "Донской"	0,5	0,0	-	-	-
2030	Зона 1	Труновский район, сельское поселение Село Новая Кутузовка	0,2	-	-	-	Мусоросортировочный комплекс ТКО межмуниципального зонального центра "Донской"	0,2	50,3	0,1	Перспективный полигон ТКО межмуниципального зонального центра "Донской"	0,1	0,0	-	-	-
2030	Зона 1	Труновский район, сельское поселение Село Подлесное	0,4	-	-	-	Мусоросортировочный комплекс ТКО межмуниципального зонального центра "Донской"	0,4	57,6	0,3	Перспективный полигон ТКО межмуниципального зонального центра "Донской"	0,1	0,0	-	-	-
2030	Зона 1	Туркменский район, Владимировский сельсовет	0,3	-	-	-	Мусоросортировочный комплекс ТКО межмуниципального зонального центра "Светлоград"	0,3	57,6	0,2	Полигон ТКО Петровского городского округа, ООО "Эко-Сити" (26-00020-ХЗ-00321-080616)	0,1	0,3	-	-	-
2030	Зона 1	Туркменский район, Кондро-Кумовский сельсовет	0,4	-	-	-	Мусоросортировочный комплекс ТКО межмуниципального зонального центра "Светлоград"	0,4	97,7	0,3	Полигон ТКО Петровского городского округа, ООО "Эко-Сити" (26-00020-ХЗ-00321-080616)	0,1	0,3	-	-	-
2030	Зона 1	Туркменский район, Красномашинский сельсовет	0,4	-	-	-	Мусоросортировочный комплекс ТКО межмуниципального зонального центра "Светлоград"	0,4	132,4	0,3	Полигон ТКО Петровского городского округа, ООО "Эко-Сити" (26-00020-ХЗ-00321-080616)	0,1	0,3	-	-	-
2030	Зона 1	Туркменский район, Кунцево-Кодакский сельсовет	0,3	-	-	-	Мусоросортировочный комплекс ТКО межмуниципального зонального центра "Светлоград"	0,3	72,5	0,2	Полигон ТКО Петровского городского округа, ООО "Эко-Сити" (26-00020-ХЗ-00321-080616)	0,1	0,3	-	-	-
2030	Зона 1	Туркменский район, Кучерлинский сельсовет	0,7	-	-	-	Мусоросортировочный комплекс ТКО межмуниципального зонального центра "Светлоград"	0,7	95,4	0,5	Полигон ТКО Петровского городского округа, ООО "Эко-Сити" (26-00020-ХЗ-00321-080616)	0,2	0,3	-	-	-
2030	Зона 1	Туркменский район, Летнестепновский сельсовет	1,8	-	-	-	Мусоросортировочный комплекс ТКО межмуниципального зонального центра "Светлоград"	1,8	74,7	1,2	Полигон ТКО Петровского городского округа, ООО "Эко-Сити" (26-00020-ХЗ-00321-080616)	0,6	0,3	-	-	-
2030	Зона 1	Туркменский район, Новокучерлинский сельсовет	0,3	-	-	-	Мусоросортировочный комплекс ТКО межмуниципального зонального центра "Светлоград"	0,3	106,7	0,2	Полигон ТКО Петровского городского округа, ООО "Эко-Сити" (26-00020-ХЗ-00321-080616)	0,1	0,3	-	-	-
2030	Зона 1	Туркменский район, Овощинский сельсовет	0,7	-	-	-	Мусоросортировочный комплекс ТКО межмуниципального зонального центра "Светлоград"	0,7	55,0	0,4	Полигон ТКО Петровского городского округа, ООО "Эко-Сити" (26-00020-ХЗ-00321-080616)	0,2	0,3	-	-	-
2030	Зона 1	Туркменский район, сельское поселение Село Кагулка	0,5	-	-	-	Мусоросортировочный комплекс ТКО межмуниципального зонального центра "Светлоград"	0,5	52,6	0,3	Полигон ТКО Петровского городского округа, ООО "Эко-Сити" (26-00020-ХЗ-00321-080616)	0,2	0,3	-	-	-
2030	Зона 1	Туркменский район, сельское поселение Село Калбулат	0,3	-	-	-	Мусоросортировочный комплекс ТКО межмуниципального зонального центра "Светлоград"	0,3	21,1	0,4	Полигон ТКО Петровского городского округа, ООО "Эко-Сити" (26-00020-ХЗ-00321-080616)	0,2	0,3	-	-	-
2030	Зона 1	Туркменский район, сельское поселение Село Малая Ягура	0,5	-	-	-	Мусоросортировочный комплекс ТКО межмуниципального зонального центра "Светлоград"	0,5	32,2	0,3	Полигон ТКО Петровского городского округа, ООО "Эко-Сити" (26-00020-ХЗ-00321-080616)	0,2	0,3	-	-	-
2030	Зона 1	Шпаковский район, Верхнерусский сельсовет	2,6	-	-	-	Мусоросортировочный комплекс ТКО межмуниципального зонального центра "Нижнерусский"	2,6	38,0	1,3	Полигон ТКО Шпаковского района, ООО "Эко-Сити" (26-00004-ХЗ-00592-250914)	1,3	0,0	-	-	-
2030	Зона 1	Шпаковский район, Дубовский сельсовет	0,5	-	-	-	Мусоросортировочный комплекс ТКО межмуниципального зонального центра "Донской"	0,5	75,3	0,3	Перспективный полигон ТКО межмуниципального зонального центра "Донской"	0,2	0,0	-	-	-
2030	Зона 1	Шпаковский район, Дёмянский сельсовет	1,1	-	-	-	Мусоросортировочный комплекс ТКО межмуниципального зонального центра "Нижнерусский"	1,1	60,9	0,6	Полигон ТКО Шпаковского района, ООО "Эко-Сити" (26-00004-ХЗ-00592-250914)	0,6	0,0	-	-	-
2030	Зона 1	Шпаковский район, Казинский сельсовет	0,6	-	-	-	Мусоросортировочный комплекс ТКО межмуниципального зонального центра "Донской"	0,6	66,4	0,4	Перспективный полигон ТКО межмуниципального зонального центра "Донской"	0,2	0,0	-	-	-
2030	Зона 1	Шпаковский район, Надеждинский сельсовет	3,8	-	-	-	Мусоросортировочный комплекс ТКО межмуниципального зонального центра "Нижнерусский"	3,8	53,8	1,9	Полигон ТКО Шпаковского района, ООО "Эко-Сити" (26-00004-ХЗ-00592-250914)	1,9	0,0	-	-	-
2030	Зона 1	Шпаковский район, Пелагиадский сельсовет	1,6	-	-	-	Мусоросортировочный комплекс ТКО межмуниципального зонального центра "Донской"	1,6	64,7	1,1	Перспективный полигон ТКО межмуниципального зонального центра "Донской"	0,6	0,0	-	-	-
2030	Зона 1	Шпаковский район, Сенгилеевский сельсовет	0,9	-	-	-	Мусоросортировочный комплекс ТКО межмуниципального зонального центра "Донской"	0,9	81,8	0,6	Перспективный полигон ТКО межмуниципального зонального центра "Донской"	0,3	0,0	-	-	-
2030	Зона 1	Шпаковский район, Тамарский сельсовет	2,9	-	-	-	Мусоросортировочный комплекс ТКО межмуниципального зонального центра "Нижнерусский"	2,9	64,0	1,4	Полигон ТКО Шпаковского района, ООО "Эко-Сити" (26-00004-ХЗ-00592-250914)	1,4	0,0	-	-	-
2030	Зона 1	Шпаковский район, Темнолесский сельсовет	0,9	-	-	-	Мусоросортировочный комплекс ТКО межмуниципального зонального центра "Нижнерусский"	0,9	82,8	0,4	Полигон ТКО Шпаковского района, ООО "Эко-Сити" (26-00004-ХЗ-00592-250914)	0,4	0,0	-	-	-
2030	Зона 1	Шпаковский район, Цимлянский сельсовет	0,6	-	-	-	Мусоросортировочный комплекс ТКО межмуниципального зонального центра "Нижнерусский"	0,6	72,5	0,3	Полигон ТКО Шпаковского района, ООО "Эко-Сити" (26-00004-ХЗ-00592-250914)	0,3	0,0	-	-	-
2030	Зона 1	Шпаковский район, городское поселение Михайловск	36,8	-	-	-	Мусоросортировочный комплекс ТКО межмуниципального зонального центра "Нижнерусский"	36,8	37,1	18,4	Полигон ТКО Шпаковского района, ООО "Эко-Сити" (26-00004-ХЗ-00592-250914)	18,4	0,0	-	-	-

1	2	3	4	5	6	7	8	9	10	11	12	13	14	15	16	17
2029	Зона 1	Шпаковский район, сельские поселения Село Надеждинское	0,8	-	-	-	Мусоросортировочный комплекс ТКО «Ставропольского территориального центра "Спецавтохозяйство"»	0,8	52,5	0,4	Объекты ТКО Шпаковского района, ООО "Эко-Сити" (26-00004-ИСХ-00503-2509.4)	0,4	8,0	-	-	-
2030	Зона 2	Андроповский район, Надеждинский сельсовет	0,7	Мусороперегрузочная станция ТКО без элементов сортировки (Андроповский район)	0,7	44,9	Мусоросортировочная станция г. Невинномысск	0,7	49,5	0,3	Полигон ТКО Кочубеевского района, ООО "Югагрохимия" (26-0001-4-3-00664-170815)	0,3	12,5	-	-	-
2031	Зона 2	Андроповский район, Калиновский сельсовет	0,4	Мусороперегрузочная станция ТКО без элементов сортировки (Андроповский район)	0,4	46,2	Мусоросортировочная станция г. Невинномысск	0,4	49,9	0,2	Полигон ТКО Кочубеевского района, ООО "Югагрохимия" (26-0001-4-3-00664-170815)	0,2	12,5	-	-	-
2032	Зона 2	Андроповский район, Красногорский сельсовет	0,4	Мусороперегрузочная станция ТКО без элементов сортировки (Андроповский район)	0,4	24,8	Мусоросортировочная станция г. Невинномысск	0,4	49,9	0,2	Полигон ТКО Кочубеевского района, ООО "Югагрохимия" (26-0001-4-3-00664-170815)	0,2	12,5	-	-	-
2033	Зона 2	Андроповский район, Курсавский сельсовет	9,2	Мусороперегрузочная станция ТКО без элементов сортировки (Андроповский район)	9,2	19,3	Мусоросортировочная станция г. Невинномысск	9,2	49,9	4,6	Полигон ТКО Кочубеевского района, ООО "Югагрохимия" (26-0001-4-3-00664-170815)	4,6	12,5	-	-	-
2034	Зона 2	Андроповский район, Курсавский сельсовет	0,4	Мусороперегрузочная станция ТКО без элементов сортировки (Андроповский район)	0,4	27,6	Мусоросортировочная станция г. Невинномысск	0,4	49,9	0,2	Полигон ТКО Кочубеевского района, ООО "Югагрохимия" (26-0001-4-3-00664-170815)	0,2	12,5	-	-	-
2035	Зона 2	Андроповский район, Новомихайловский сельсовет	0,5	Мусороперегрузочная станция ТКО без элементов сортировки (Андроповский район)	0,5	42,9	Мусоросортировочная станция г. Невинномысск	0,5	49,9	0,3	Полигон ТКО Кочубеевского района, ООО "Югагрохимия" (26-0001-4-3-00664-170815)	0,3	12,5	-	-	-
2036	Зона 2	Андроповский район, Сапун-Долинский сельсовет	0,9	Мусороперегрузочная станция ТКО без элементов сортировки (Андроповский район)	0,9	33,2	Мусоросортировочная станция г. Невинномысск	0,9	49,9	0,4	Полигон ТКО Кочубеевского района, ООО "Югагрохимия" (26-0001-4-3-00664-170815)	0,3	12,5	-	-	-
2037	Зона 2	Андроповский район, Донульский сельсовет	0,7	Мусороперегрузочная станция ТКО без элементов сортировки (Андроповский район)	0,7	46,3	Мусоросортировочная станция г. Невинномысск	0,7	49,9	0,3	Полигон ТКО Кочубеевского района, ООО "Югагрохимия" (26-0001-4-3-00664-170815)	0,3	12,5	-	-	-
2038	Зона 2	Андроповский район, сельское поселение Село Кристиановское	0,5	Мусороперегрузочная станция ТКО без элементов сортировки (Андроповский район)	0,5	39,8	Мусоросортировочная станция г. Невинномысск	0,5	49,9	0,3	Полигон ТКО Кочубеевского района, ООО "Югагрохимия" (26-0001-4-3-00664-170815)	0,3	12,5	-	-	-
2039	Зона 2	Андроповский район, сельское поселение Село Сухая	0,4	Мусороперегрузочная станция ТКО без элементов сортировки (Андроповский район)	0,4	28,8	Мусоросортировочная станция г. Невинномысск	0,4	49,9	0,2	Полигон ТКО Кочубеевского района, ООО "Югагрохимия" (26-0001-4-3-00664-170815)	0,2	12,5	-	-	-
2040	Зона 2	Андроповский район, сельское поселение Станица Воронцовская	0,6	Мусороперегрузочная станция ТКО без элементов сортировки (Андроповский район)	0,6	27,8	Мусоросортировочная станция г. Невинномысск	0,4	49,9	0,3	Полигон ТКО Кочубеевского района, ООО "Югагрохимия" (26-0001-4-3-00664-170815)	0,2	12,5	-	-	-
2040	Зона 2	Георгиевский городской округ	61,4	-	-	-	Сортировка Георгиевского городского округа ООО "Сфера-Г"	61,4	31,0	1,9	Полигон ТКО Георгиевского городского округа, ООО "Сфера-М" (26-0001-4-3-00738-251114)	59,6	8,0	-	-	-
2041	Зона 2	Городской округ Город Лермонтов	11,3	-	-	-	Мусоросортировочная станция при МСЗ г. Пятигорск	11,3	19,3	2,1	-	-	-	МСЗ г. Пятигорска АО "Пятигорский машиностроительный комбинат"	2,9	0,0
2042	Зона 2	Городской округ Город Невинномысск	60,6	-	-	-	Мусоросортировочная станция г. Невинномысск	60,6	15,9	29,1	Полигон ТКО Кочубеевского района, ООО "Югагрохимия" (26-0001-4-3-00664-170815)	31,5	12,5	-	-	-
2043	Зона 2	Городской округ Город-курорт Ессентуки	51,4	-	-	-	Мусоросортировочная станция при МСЗ г. Пятигорск	51,4	25,1	24,7	-	-	-	МСЗ г. Пятигорска АО "Пятигорский машиностроительный комбинат"	26,7	0,0
2044	Зона 2	Городской округ Город-курорт Железноводск	17,1	-	-	-	Мусоросортировочная станция при МСЗ г. Пятигорск	17,1	34,2	8,2	-	-	-	МСЗ г. Пятигорска АО "Пятигорский машиностроительный комбинат"	8,9	0,0
2045	Зона 2	Городской округ Город-курорт Кисловодск	46,8	-	-	-	Перспективная сортировка г. Кисловодск ООО "Управляющие технологии"	46,3	14,9	35,1	Полигон ТКО Предгорного района, ООО "Авто" (26-0001-4-3-00771-1-1-09.2015)	35,1	25,5	-	-	-
2046	Зона 2	Городской округ Город-курорт Пятигорск	123,0	-	-	-	Мусоросортировочная станция при МСЗ г. Пятигорск	123,0	20,1	19,0	-	-	-	МСЗ г. Пятигорска АО "Пятигорский машиностроительный комбинат"	63,9	0,0
2047	Зона 2	Кировский городской округ	25,6	-	-	-	Сортировка Георгиевского городского округа ООО "Сфера-Г"	25,6	19,0	0,8	Полигон ТКО Георгиевского городского округа, ООО "Сфера-М" (26-0001-4-3-00738-251114)	24,9	8,0	-	-	-
2048	Зона 2	Кочубеевский район, Балахоновский сельсовет	1,3	-	-	-	Мусоросортировочная станция г. Невинномысск	1,3	47,5	0,6	Полигон ТКО Кочубеевского района, ООО "Югагрохимия" (26-0001-4-3-00664-170815)	0,6	12,5	-	-	-
2049	Зона 2	Кочубеевский район, Барсуковский сельсовет	1,3	-	-	-	Мусоросортировочная станция г. Невинномысск	1,3	73,9	0,6	Полигон ТКО Кочубеевского района, ООО "Югагрохимия" (26-0001-4-3-00664-170815)	0,8	12,5	-	-	-
2050	Зона 2	Кочубеевский район, Винсадский сельсовет	0,4	-	-	-	Мусоросортировочная станция г. Невинномысск	0,4	44,6	0,2	Полигон ТКО Кочубеевского района, ООО "Югагрохимия" (26-0001-4-3-00664-170815)	0,2	12,5	-	-	-
2051	Зона 2	Кочубеевский район, Кочубеевский сельсовет	0,4	-	-	-	Мусоросортировочная станция г. Невинномысск	0,4	48,7	0,2	Полигон ТКО Кочубеевского района, ООО "Югагрохимия" (26-0001-4-3-00664-170815)	0,2	12,5	-	-	-
2052	Зона 2	Кочубеевский район, Ладовский сельсовет	0,5	-	-	-	Мусоросортировочная станция г. Невинномысск	0,5	54,2	0,2	Полигон ТКО Кочубеевского района, ООО "Югагрохимия" (26-0001-4-3-00664-170815)	0,3	12,5	-	-	-
2053	Зона 2	Кочубеевский район, Мокрогашунский сельсовет	1,0	-	-	-	Мусоросортировочная станция г. Невинномысск	1,0	56,1	0,5	Полигон ТКО Кочубеевского района, ООО "Югагрохимия" (26-0001-4-3-00664-170815)	0,5	12,5	-	-	-
2054	Зона 2	Кочубеевский район, Новоблагодарный сельсовет	3,2	-	-	-	Мусоросортировочная станция г. Невинномысск	3,2	44,0	1,5	Полигон ТКО Кочубеевского района, ООО "Югагрохимия" (26-0001-4-3-00664-170815)	1,7	12,5	-	-	-
2055	Зона 2	Кочубеевский район, Казьминский сельсовет	1,6	-	-	-	Мусоросортировочная станция г. Невинномысск	1,6	59,5	0,8	Полигон ТКО Кочубеевского района, ООО "Югагрохимия" (26-0001-4-3-00664-170815)	0,9	12,5	-	-	-
2056	Зона 2	Кочубеевский район, Николаевский сельсовет	0,4	-	-	-	Мусоросортировочная станция г. Невинномысск	0,4	54,7	0,2	Полигон ТКО Кочубеевского района, ООО "Югагрохимия" (26-0001-4-3-00664-170815)	0,2	12,5	-	-	-
2057	Зона 2	Кочубеевский район, Надзорненский сельсовет	0,8	-	-	-	Мусоросортировочная станция г. Пятигорск	0,8	48,0	0,3	Полигон ТКО Кочубеевского района, ООО "Югагрохимия" (26-0001-4-3-00664-170815)	0,5	12,5	-	-	-
2058	Зона 2	Кочубеевский район, Новокумский сельсовет	1,4	-	-	-	Мусоросортировочная станция г. Невинномысск	1,4	56,1	0,7	Полигон ТКО Кочубеевского района, ООО "Югагрохимия" (26-0001-4-3-00664-170815)	0,7	12,5	-	-	-
2059	Зона 2	Кочубеевский район, Стародворянский сельсовет	0,5	-	-	-	Мусоросортировочная станция г. Невинномысск	0,5	36,0	0,2	Полигон ТКО Кочубеевского района, ООО "Югагрохимия" (26-0001-4-3-00664-170815)	0,2	12,5	-	-	-
2060	Зона 2	Кочубеевский район, Усть-Невинский сельсовет	0,8	-	-	-	Мусоросортировочная станция г. Невинномысск	0,8	58,3	0,2	Полигон ТКО Кочубеевского района, ООО "Югагрохимия" (26-0001-4-3-00664-170815)	0,2	12,5	-	-	-

1	2	3	4	5	6	7	8	9	10	11	12	13	14	15	16	17
2030	Зона 2	Кочубеевский район, сельское поселение Село Кочубеевское	14,0	-	-	-	Мусороперегрузочная станция г. Невинномысск	14,0	31,2	4,7	Полигон ТКО Кочубеевского района, ООО "[illegible]" (26-00014-З-00664-170815)	7,3	12,5	-	-	-
2030	Зона 2	Кочубеевский район, сельское поселение Станица Беломечетская	0,6	-	-	-	Мусороперегрузочная станция г. Невинномысск	0,6	45,0	0,3	Полигон ТКО Кочубеевского района, ООО "[illegible]" (26-00014-З-00664-170815)	0,3	12,5	-	-	-
2030	Зона 2	Курский район, Балтийский сельсовет	0,3	Мусороперегрузочная станция ТКО без элементов сортировки (Курский район)	0,3	50,3	Сортировка Советского городского округа, «Советский зональный центр», ООО "СУО"	0,3	70,8	0,0	Комплекс Советского городского округа, «Советский зональный центр», ООО "СУО" (26-00024-З-00006-090118)	0,4	0,0	-	-	-
2030	Зона 2	Курский район, Галюгаевский сельсовет	0,8	Мусороперегрузочная станция ТКО без элементов сортировки (Курский район)	0,8	90,7	Сортировка Советского городского округа, «Советский зональный центр», ООО "СУО"	0,8	70,8	0,1	Комплекс Советского городского округа, «Советский зональный центр», ООО "СУО" (26-00024-З-00006-090118)	0,8	0,0	-	-	-
2030	Зона 2	Курский район, Кановский сельсовет	0,6	Мусороперегрузочная станция ТКО без элементов сортировки (Курский район)	0,6	74,8	Сортировка Советского городского округа, «Советский зональный центр», ООО "СУО"	0,6	70,8	0,0	Комплекс Советского городского округа, «Советский зональный центр», ООО "СУО" (26-00024-З-00006-090118)	0,6	0,0	-	-	-
2030	Зона 2	Курский район, Курский сельсовет	5,5	Мусороперегрузочная станция ТКО без элементов сортировки (Курский район)	5,5	74,6	Сортировка Советского городского округа, «Советский зональный центр», ООО "СУО"	5,5	70,8	0,4	Комплекс Советского городского округа, «Советский зональный центр», ООО "СУО" (26-00024-З-00006-090118)	5,1	0,0	-	-	-
2030	Зона 2	Курский район, Мирненский сельсовет	0,6	Мусороперегрузочная станция ТКО без элементов сортировки (Курский район)	0,6	75,8	Сортировка Советского городского округа, «Советский зональный центр», ООО "СУО"	0,6	70,8	0,0	Комплекс Советского городского округа, «Советский зональный центр», ООО "СУО" (26-00024-З-00006-090118)	0,6	0,0	-	-	-
2030	Зона 2	Курский район, Полтавский сельсовет	1,7	Мусороперегрузочная станция ТКО без элементов сортировки (Курский район)	1,7	54,9	Сортировка Советского городского округа, «Советский зональный центр», ООО "СУО"	1,7	70,8	0,1	Комплекс Советского городского округа, «Советский зональный центр», ООО "СУО" (26-00024-З-00006-090118)	1,6	0,0	-	-	-
2030	Зона 2	Курский район, Ростовановский сельсовет	1,1	Мусороперегрузочная станция ТКО без элементов сортировки (Курский район)	1,1	35,8	Сортировка Советского городского округа, «Советский зональный центр», ООО "СУО"	1,1	70,8	0,1	Комплекс Советского городского округа, «Советский зональный центр», ООО "СУО" (26-00024-З-00006-090118)	1,0	0,0	-	-	-
2030	Зона 2	Курский район, Рощинский сельсовет	0,4	Мусороперегрузочная станция ТКО без элементов сортировки (Курский район)	0,4	97,2	Сортировка Советского городского округа, «Советский зональный центр», ООО "СУО"	0,4	70,8	0,0	Комплекс Советского городского округа, «Советский зональный центр», ООО "СУО" (26-00024-З-00006-090118)	0,3	0,0	-	-	-
2030	Зона 2	Курский район, Русский сельсовет	1,3	Мусороперегрузочная станция ТКО без элементов сортировки (Курский район)	1,3	70,6	Сортировка Советского городского округа, «Советский зональный центр», ООО "СУО"	1,3	70,8	0,1	Комплекс Советского городского округа, «Советский зональный центр», ООО "СУО" (26-00024-З-00006-090118)	1,2	0,0	-	-	-
2030	Зона 2	Курский район, Серноводский сельсовет	0,8	Мусороперегрузочная станция ТКО без элементов сортировки (Курский район)	0,8	64,0	Сортировка Советского городского округа, «Советский зональный центр», ООО "СУО"	0,8	70,8	0,1	Комплекс Советского городского округа, «Советский зональный центр», ООО "СУО" (26-00024-З-00006-090118)	0,8	0,0	-	-	-
2030	Зона 2	Курский район, сельское поселение Село Эдиссия	1,3	Мусороперегрузочная станция ТКО без элементов сортировки (Курский район)	1,3	31,6	Сортировка Советского городского округа, «Советский зональный центр», ООО "СУО"	1,3	70,8	0,1	Комплекс Советского городского округа, «Советский зональный центр», ООО "СУО" (26-00024-З-00006-090118)	1,2	0,0	-	-	-
2030	Зона 2	Курский район, сельское поселение станица Стодеревская	0,4	Мусороперегрузочная станция ТКО без элементов сортировки (Курский район)	0,4	82,2	Сортировка Советского городского округа, «Советский зональный центр», ООО "СУО"	0,4	70,8	0,0	Комплекс Советского городского округа, «Советский зональный центр», ООО "СУО" (26-00024-З-00006-090118)	0,3	0,0	-	-	-
2030	Зона 2	Минераловодский городской округ	52,7	-	-	-	Сортировка Минераловодского городского округа ООО "Сортировка и переработка"	52,7	31,4	3,7	Полигон ТКО Минераловодского городского округа, ООО "Агро" (26-00015-З-00731-110920 15)	49,0	0,3	-	-	-
2030	Зона 2	Минераловодский городской округ	14,0	Мусороперегрузочная станция ТКО без элементов сортировки (Минеральные Воды)	14,0	27,4	Сортировка Минераловодского городского округа ООО "Сортировка и переработка"	14,0	18,9	1,1	Полигон ТКО Минераловодского городского округа, ООО "Агро" (26-00015-З-00731-110920 15)	14,9	0,3	-	-	-
2030	Зона 2	Предгорный район, Винсадский сельсовет	2,8	-	-	-	Мусоросортировочная станция при МСЗ г. Пятигорск	2,8	25,2	1,3	-	-	-	МСЗ г. Пятигорск АО "Пятигорский теплоэнергетический комплекс"	1,5	0,0
2030	Зона 2	Предгорный район, Ессентукский сельсовет	4,6	-	-	-	Мусоросортировочная станция при МСЗ г. Пятигорск	4,6	32,4	4,1	-	-	-	МСЗ г. Пятигорск АО "Пятигорский теплоэнергетический комплекс"	4,5	0,0
2030	Зона 2	Предгорный район, Нежинский сельсовет	1,0	-	-	-	Перегрузочная сортировка г. Кисловодск ООО "Уборочные технологии"	1,0	17,6	0,5	Полигон ТКО Предгорного района, ООО "Агро" (26-00016-З-00731-110920 15)	0,5	25,5	-	-	-
2030	Зона 2	Предгорный район, Новоблагодарненский сельсовет	1,0	-	-	-	Мусоросортировочная станция при МСЗ г. Пятигорск	1,0	33,4	0,1	-	-	-	МСЗ г. Пятигорск АО "Пятигорский теплоэнергетический комплекс"	[illegible]	0,0
2030	Зона 2	Предгорный район, Подкумский сельсовет	1,1	-	-	-	Перегрузочная сортировка г. Кисловодск ООО "Уборочные технологии"	1,1	25,5	0,1	Полигон ТКО Предгорного района, ООО "Агро" (26-00016-З-00731-110920 15)	0,5	25,5	-	-	-
2030	Зона 2	Предгорный район, Пригородный сельсовет	0,9	-	-	-	Мусоросортировочная станция при МСЗ г. Пятигорск	0,9	46,2	0,4	-	-	-	МСЗ г. Пятигорск АО "Пятигорский теплоэнергетический комплекс"	0,4	0,0
2030	Зона 2	Предгорный район, Пятигорский сельсовет	1,7	-	-	-	Сортировка Георгиевского городского округа ООО "Сфера-М"	1,7	41,1	0,1	Полигон ТКО Георгиевского городского округа, ООО "Сфера-М" (26-00016-З-00758-281114)	1,6	0,0	-	-	-
2030	Зона 2	Предгорный район, Суворовский сельсовет	7,1	-	-	-	Сортировка Предгорного района ООО "Сортировка и переработка"	7,1	39,2	0,5	Полигон ТКО Предгорного района, ООО "Агро" (26-00016-З-00731-110920 15)	6,6	0,2	-	-	-
2030	Зона 2	Предгорный район, Тельмановский сельсовет	1,2	-	-	-	Сортировка Предгорного района ООО "Сортировка и переработка"	1,2	29,5	0,1	Полигон ТКО Предгорного района, ООО "Агро" (26-00016-З-00731-110920 15)	1,1	0,2	-	-	-
2030	Зона 2	Предгорный район, Этокский сельсовет	35,8	-	-	-	Мусоросортировочная станция при МСЗ г. Пятигорск	35,8	22,7	18,2	-	-	-	МСЗ г. Пятигорск АО "Пятигорский теплоэнергетический комплекс"	17,6	0,0
2030	Зона 2	Предгорный район, Юцкий сельсовет	2,9	-	-	-	Мусоросортировочная станция при МСЗ г. Пятигорск	2,9	41,7	1,4	-	-	-	МСЗ г. Пятигорск АО "Пятигорский теплоэнергетический комплекс"	1,5	0,0
2030	Зона 2	Предгорный район, Яснополянский сельсовет	1,1	-	-	-	Сортировка Предгорного района ООО "Сортировка и переработка"	1,1	30,1	0,1	Полигон ТКО Предгорного района, ООО "Агро" (26-00016-З-00731-110920 15)	1,0	0,2	-	-	-
2030	Зона 2	Предгорный район, сельское поселение Мирный	0,4	-	-	-	Перегрузочная сортировка г. Кисловодск ООО "Уборочные технологии"	0,4	3,7	0,2	Полигон ТКО Предгорного района, ООО "Агро" (26-00016-З-00731-110920 15)	0,2	25,5	-	-	-
2030	Зона 2	Предгорный район, сельское поселение Станица Бекешевская	0,8	-	-	-	Сортировка Предгорного района ООО "Сортировка и переработка"	0,8	40,9	0,1	Полигон ТКО Предгорного района, ООО "Агро" (26-00016-З-00731-110920 15)	0,7	0,2	-	-	-
2030	Зона 2	Предгорный район, сельское поселение Станица Боргустанская	1,0	-	-	-	Сортировка Предгорного района ООО "Сортировка и переработка"	1,0	30,4	0,1	Полигон ТКО Предгорного района, ООО "Агро" (26-00016-З-00731-110920 15)	0,9	0,2	-	-	-
2030	Зона 2	Советский городской округ	22,5	-	-	-	Сортировка Советского городского округа, «Советский зональный центр», ООО "СУО"	22,5	41,1	1,8	Комплекс Советского городского округа, «Советский зональный центр», ООО "СУО" (26-00024-З-00006-090118)	21,0	0,0	-	-	-
2030	Зона 2	Степновский район, Богдановский сельсовет	0,5	Мусороперегрузочная станция ТКО без элементов сортировки (Курский район)	0,5	78,2	Сортировка Советского городского округа, «Советский зональный центр», ООО "СУО"	0,5	76,8	0,0	Комплекс Советского городского округа, «Советский зональный центр», ООО "СУО" (26-00024-З-00006-090118)	0,5	0,0	-	-	-
2030	Зона 2	Степновский район, Варениковский сельсовет	0,4	Мусороперегрузочная станция ТКО без элементов сортировки (Курский район)	0,4	63,1	Сортировка Советского городского округа, «Советский зональный центр», ООО "СУО"	0,4	70,8	0,0	Комплекс Советского городского округа, «Советский зональный центр», ООО "СУО" (26-00024-З-00006-090118)	0,4	0,0	-	-	-
2030	Зона 2	Степновский район, Верхнестепновский сельсовет	0,5	Мусороперегрузочная станция ТКО без элементов сортировки (Курский район)	0,5	33,8	Сортировка Советского городского округа, «Советский зональный центр», ООО "СУО"	0,5	70,8	0,0	Комплекс Советского городского округа, «Советский зональный центр», ООО "СУО" (26-00024-З-00006-090118)	0,5	0,0	-	-	-
2030	Зона 2	Степновский район, Иргаклинский сельсовет	1,2	Мусороперегрузочная станция ТКО без элементов сортировки (Курский район)	1,2	73,5	Сортировка Советского городского округа, «Советский зональный центр», ООО "СУО"	1,2	70,8	0,1	Комплекс Советского городского округа, «Советский зональный центр», ООО "СУО" (26-00024-З-00006-090118)	1,1	0,0	-	-	-

1	2	3	4	5	6	7	8	9	10	11	12	13	14	15	16	17
2030	Зона 2	Степновский район, Олатинский сельсовет	0,7	Мусороперегрузочная станция ТКО без элементов сортировки (Курский район)	0,7	36,0	Сортировка Советского городского округа, «Советский земельный центр», ООО "СУО"	0,7	70,8	0,0	Комплекс Советского городского округа, «Советский земельный центр», ООО "СУО" (26-00024-3-00006-090118)	0,7	0,0	-	-	-
2030	Зона 2	Степновский район, Степновский сельсовет	2,2	Мусороперегрузочная станция ТКО без элементов сортировки (Курский район)	2,2	58,3	Сортировка Советского городского округа, «Советский земельный центр», ООО "СУО"	2,2	70,8	0,2	Комплекс Советского городского округа, «Советский земельный центр», ООО "СУО" (26-00024-3-00006-090118)	2,1	0,0	-	-	-
2030	Зона 2	Степновский район, сельское поселение Село Степновское	0,6	Мусороперегрузочная станция ТКО без элементов сортировки (Курский район)	0,6	22,9	Сортировка Советского городского округа, «Советский земельный центр», ООО "СУО"	0,6	70,8	0,0	Комплекс Советского городского округа, «Советский земельный центр», ООО "СУО" (26-00024-3-00006-090118)	0,6	0,0	-	-	-
2030	Зона 3	Александровский район, Александровский сельсовет	11,4	-	-	-	Мусоросортировочная станция Александровский район	11,4	24,0	5,3	Полигон ТКО Благодарненского городского округа, ООО "Эклат" (26-00025-3-00006-090118)	5,9	64,9	-	-	-
2030	Зона 3	Александровский район, Калиновский сельсовет	0,9	-	-	-	Сортировка Благодарненского городского округа ООО "Эко-город"	0,9	80,8	0,1	Полигон ТКО Благодарненского городского округа, ООО "Эклат" (26-00025-3-00006-090118)	0,9	0,1	-	-	-
2030	Зона 3	Александровский район, Калиновский сельсовет	0,9	-	-	-	Мусоросортировочная станция Александровский район	0,9	53,8	0,4	Полигон ТКО Благодарненского городского округа, ООО "Эклат" (26-00025-3-00006-090118)	0,9	64,9	-	-	-
2030	Зона 3	Александровский район, Крутоярский сельсовет	1,0	-	-	-	Мусоросортировочная станция Александровский район	1,0	38,7	0,5	Полигон ТКО Благодарненского городского округа, ООО "Эклат" (26-00025-3-00006-090118)	0,5	64,9	-	-	-
2030	Зона 3	Александровский район, Новокавказский сельсовет	0,5	-	-	-	Мусоросортировочная станция Александровский район	0,5	89,7	0,2	Полигон ТКО Благодарненского городского округа, ООО "Эклат" (26-00025-3-00006-090118)	0,3	64,9	-	-	-
2030	Зона 3	Александровский район, Сабанинский сельсовет	1,0	-	-	-	Мусоросортировочная станция Александровский район	1,0	48,5	0,5	Полигон ТКО Благодарненского городского округа, ООО "Эклат" (26-00025-3-00006-090118)	0,5	64,9	-	-	-
2030	Зона 3	Александровский район, Средненский сельсовет	0,3	-	-	-	Мусоросортировочная станция Александровский район	0,3	57,9	0,2	Полигон ТКО Благодарненского городского округа, ООО "Эклат" (26-00025-3-00006-090118)	0,2	64,9	-	-	-
2030	Зона 3	Александровский район, сельское поселение Село Грушевское	0,7	-	-	-	Сортировка Благодарненского городского округа ООО "Эко-город"	0,7	62,9	0,0	Полигон ТКО Благодарненского городского округа, ООО "Эклат" (26-00025-3-00006-090118)	0,6	0,1	-	-	-
2030	Зона 3	Александровский район, сельское поселение Село Северное	0,8	-	-	-	Мусоросортировочная станция Александровский район	0,8	57,0	0,4	Полигон ТКО Благодарненского городского округа, ООО "Эклат" (26-00025-3-00006-090118)	0,4	64,9	-	-	-
2030	Зона 3	Благодарненский городской округ	22,2	-	-	-	Сортировка Благодарненского городского округа ООО "Эко-город"	22,2	38,8	1,6	Полигон ТКО Благодарненского городского округа, ООО "Эклат" (26-00025-3-00006-090118)	20,6	0,1	-	-	-
2030	Зона 3	Новоселицкий район, Журавский сельсовет	0,9	-	-	-	Сортировка Благодарненского городского округа ООО "Эко-город"	0,9	42,6	0,1	Полигон ТКО Благодарненского городского округа, ООО "Эклат" (26-00025-3-00006-090118)	0,8	0,1	-	-	-
2030	Зона 3	Новоселицкий район, Новоселицкий сельсовет	0,4	-	-	-	Сортировка Благодарненского городского округа ООО "Эко-город"	0,4	57,4	0,0	Полигон ТКО Благодарненского городского округа, ООО "Эклат" (26-00025-3-00006-090118)	0,4	0,1	-	-	-
2030	Зона 3	Новоселицкий район, сельское поселение Село Долинское	0,6	-	-	-	Сортировка Благодарненского городского округа ООО "Эко-город"	0,6	81,8	0,0	Полигон ТКО Благодарненского городского округа, ООО "Эклат" (26-00025-3-00006-090118)	0,5	0,1	-	-	-
2030	Зона 3	Новоселицкий район, сельское поселение Село Китаевское	0,7	-	-	-	Сортировка Благодарненского городского округа ООО "Эко-город"	0,7	51,9	0,0	Полигон ТКО Благодарненского городского округа, ООО "Эклат" (26-00025-3-00006-090118)	0,7	0,1	-	-	-
2030	Зона 3	Новоселицкий район, сельское поселение Село Новоселицкое	2,3	-	-	-	Сортировка Благодарненского городского округа ООО "Эко-город"	2,3	75,1	0,2	Полигон ТКО Благодарненского городского округа, ООО "Эклат" (26-00025-3-00006-090118)	2,1	0,1	-	-	-
2030	Зона 3	Новоселицкий район, сельское поселение Село Пазовское	0,5	-	-	-	Сортировка Благодарненского городского округа ООО "Эко-город"	0,5	52,2	0,0	Полигон ТКО Благодарненского городского округа, ООО "Эклат" (26-00025-3-00006-090118)	0,5	0,1	-	-	-
2030	Зона 3	Новоселицкий район, сельское поселение Село Черниловское	1,7	-	-	-	Сортировка Благодарненского городского округа ООО "Эко-город"	1,7	81,9	0,1	Полигон ТКО Благодарненского городского округа, ООО "Эклат" (26-00025-3-00006-090118)	1,6	0,1	-	-	-
2030	Зона 3	Новоселицкий район, сельское поселение Щелкан	0,2	-	-	-	Сортировка Благодарненского городского округа ООО "Эко-город"	0,2	34,2	0,0	Полигон ТКО Благодарненского городского округа, ООО "Эклат" (26-00025-3-00006-090118)	0,2	0,1	-	-	-
2030	Зона 4	Арзгирский район, Арзгирский сельсовет	6,4	-	-	-	Сортировка при полигоне ТКО г. Буденновск	6,4	97,8	0,4	Полигон ТКО г. Буденновск, ООО "Комбинат Благоустройства" (26-00019-3-01028-181215)	5,9	0,0	-	-	-
2030	Зона 4	Арзгирский район, Новоромановский сельсовет	0,4	-	-	-	Сортировка при полигоне ТКО г. Буденновск	0,4	73,3	0,0	Полигон ТКО г. Буденновск, ООО "Комбинат Благоустройства" (26-00019-3-01028-181215)	0,4	0,0	-	-	-
2030	Зона 4	Арзгирский район, Чограйский сельсовет	0,4	-	-	-	Сортировка при полигоне ТКО г. Буденновск	0,4	102,8	0,0	Полигон ТКО г. Буденновск, ООО "Комбинат Благоустройства" (26-00019-3-01028-181215)	0,4	0,0	-	-	-
2030	Зона 4	Арзгирский район, сельское поселение Село Каменная Балка	0,2	-	-	-	Сортировка при полигоне ТКО г. Буденновск	0,2	110,8	0,0	Полигон ТКО г. Буденновск, ООО "Комбинат Благоустройства" (26-00019-3-01028-181215)	0,2	0,0	-	-	-
2030	Зона 4	Арзгирский район, сельское поселение Село Петропавловское	0,6	-	-	-	Сортировка при полигоне ТКО г. Буденновск	0,6	52,2	0,0	Полигон ТКО г. Буденновск, ООО "Комбинат Благоустройства" (26-00019-3-01028-181215)	0,5	0,0	-	-	-
2030	Зона 4	Арзгирский район, сельское поселение Село Родниковское	0,3	-	-	-	Сортировка при полигоне ТКО г. Буденновск	0,3	94,8	0,0	Полигон ТКО г. Буденновск, ООО "Комбинат Благоустройства" (26-00019-3-01028-181215)	0,3	0,0	-	-	-
2030	Зона 4	Арзгирский район, сельское поселение Село Садовое	0,4	-	-	-	Сортировка при полигоне ТКО г. Буденновск	0,4	100,6	0,0	Полигон ТКО г. Буденновск, ООО "Комбинат Благоустройства" (26-00019-3-01028-181215)	0,4	0,0	-	-	-
2030	Зона 4	Арзгирский район, сельское поселение Село Серафимовское	0,6	-	-	-	Сортировка при полигоне ТКО г. Буденновск	0,6	116,3	0,0	Полигон ТКО г. Буденновск, ООО "Комбинат Благоустройства" (26-00019-3-01028-181215)	0,5	0,0	-	-	-
2030	Зона 4	Буденновский район, Архиповский сельсовет	0,4	-	-	-	Сортировка при полигоне ТКО г. Буденновск	0,4	37,1	0,0	Полигон ТКО г. Буденновск, ООО "Комбинат Благоустройства" (26-00019-3-01028-181215)	0,4	0,0	-	-	-
2030	Зона 4	Буденновский район, Изюровский сельсовет	0,6	-	-	-	Сортировка при полигоне ТКО г. Буденновск	0,6	40,9	0,0	Полигон ТКО г. Буденновск, ООО "Комбинат Благоустройства" (26-00019-3-01028-181215)	0,6	0,0	-	-	-

1	2	3	4	5	6	7	8	9	10	11	12	13	14	15	16	17
2030	Зона 4	Буденновский район, Красноостабрьский сельсовет	0,5	-	-	-	Сортировка при полигоне ТКО г. Буденновск	0,5	31,0	0,0	Полигон ТКО г. Буденновск, ООО "Комбинат Благоустройства" (26-00019-3-01028-181215)	0,4	0,0	-	-	-
2030	Зона 4	Буденновский район, Новоселицкий сельсовет	0,8	-	-	-	Сортировка при полигоне ТКО г. Буденновск	0,8	36,6	0,1	Полигон ТКО г. Буденновск, ООО "Комбинат Благоустройства" (26-00019-3-01028-181215)	0,7	0,0	-	-	-
2030	Зона 4	Буденновский район, Орловский сельсовет	1,3	-	-	-	Сортировка при полигоне ТКО г. Буденновск	1,3	29,6	0,1	Полигон ТКО г. Буденновск, ООО "Комбинат Благоустройства" (26-00019-3-01028-181215)	1,2	0,0	-	-	-
2030	Зона 4	Буденновский район, Новоселицкий сельсовет	2,5	-	-	-	Сортировка при полигоне ТКО г. Буденновск	2,5	36,3	0,2	Полигон ТКО г. Буденновск, ООО "Комбинат Благоустройства" (26-00019-3-01028-181215)	3,3	0,0	-	-	-
2030	Зона 4	Буденновский район, Преображенский сельсовет	0,6	-	-	-	Сортировка при полигоне ТКО г. Буденновск	0,6	30,5	0,0	Полигон ТКО г. Буденновск, ООО "Комбинат Благоустройства" (26-00019-3-01028-181215)	0,6	0,0	-	-	-
2030	Зона 4	Буденновский район, Стародубский сельсовет	2,4	-	-	-	Сортировка при полигоне ТКО г. Буденновск	2,4	45,9	0,2	Полигон ТКО г. Буденновск, ООО "Комбинат Благоустройства" (26-00019-3-01028-181215)	2,2	0,0	-	-	-
2030	Зона 4	Буденновский район, Терский сельсовет	0,5	-	-	-	Сортировка при полигоне ТКО г. Буденновск	0,5	63,3	0,0	Полигон ТКО г. Буденновск, ООО "Комбинат Благоустройства" (26-00019-3-01028-181215)	0,5	0,0	-	-	-
2030	Зона 4	Буденновский район, Темрюкский сельсовет	0,7	-	-	-	Сортировка при полигоне ТКО г. Буденновск	0,7	34,0	0,0	Полигон ТКО г. Буденновск, ООО "Комбинат Благоустройства" (26-00019-3-01028-181215)	0,6	0,0	-	-	-
2030	Зона 4	Буденновский район, городское поселение Буденновск	35,6	-	-	-	Сортировка при полигоне ТКО г. Буденновск	35,6	12,1	2,5	Полигон ТКО г. Буденновск, ООО "Комбинат Благоустройства" (26-00019-3-01028-181215)	33,1	0,0	-	-	-
2030	Зона 4	Буденновский район, сельское поселение Село Архангельское	1,4	-	-	-	Сортировка при полигоне ТКО г. Буденновск	1,4	40,4	0,1	Полигон ТКО г. Буденновск, ООО "Комбинат Благоустройства" (26-00019-3-01028-181215)	1,3	0,0	-	-	-
2030	Зона 4	Буденновский район, сельское поселение Село Прасковья	4,0	-	-	-	Сортировка при полигоне ТКО г. Буденновск	4,0	35,6	0,3	Полигон ТКО г. Буденновск, ООО "Комбинат Благоустройства" (26-00019-3-01028-181215)	3,7	0,0	-	-	-
2030	Зона 4	Буденновский район, сельское поселение Село Толстово-Васюковское	0,4	-	-	-	Сортировка при полигоне ТКО г. Буденновск	0,4	34,9	0,0	Полигон ТКО г. Буденновск, ООО "Комбинат Благоустройства" (26-00019-3-01028-181215)	0,4	0,0	-	-	-
2030	Зона 4	Левокумский район, Бургун-Маджарский сельсовет	1,0	-	-	-	Сортировка при полигоне ТКО г. Буденновск	1,0	41,8	0,1	Полигон ТКО г. Буденновск, ООО "Комбинат Благоустройства" (26-00019-3-01028-181215)	0,9	0,0	-	-	-
2030	Зона 4	Левокумский район, Дивизионский сельсовет	1,5	-	-	-	Сортировка при полигоне ТКО г. Буденновск	1,5	125,1	0,1	Полигон ТКО г. Буденновск, ООО "Комбинат Благоустройства" (26-00019-3-01028-181215)	1,4	0,0	-	-	-
2030	Зона 4	Левокумский район, Владимировский сельсовет	0,7	-	-	-	Сортировка при полигоне ТКО г. Буденновск	0,7	77,0	0,0	Полигон ТКО г. Буденновск, ООО "Комбинат Благоустройства" (26-00019-3-01028-181215)	0,6	0,0	-	-	-
2030	Зона 4	Левокумский район, Зеркальский сельсовет	0,4	-	-	-	Сортировка при полигоне ТКО г. Буденновск	0,4	40,2	0,0	Полигон ТКО г. Буденновск, ООО "Комбинат Благоустройства" (26-00019-3-01028-181215)	0,4	0,0	-	-	-
2030	Зона 4	Левокумский район, Николо-Александровский сельсовет	0,6	-	-	-	Сортировка при полигоне ТКО г. Буденновск	0,6	83,3	0,0	Полигон ТКО г. Буденновск, ООО "Комбинат Благоустройства" (26-00019-3-01028-181215)	0,6	0,0	-	-	-
2030	Зона 4	Левокумский район, Туркменский сельсовет	0,6	-	-	-	Сортировка при полигоне ТКО г. Буденновск	0,6	130,8	0,0	Полигон ТКО г. Буденновск, ООО "Комбинат Благоустройства" (26-00019-3-01028-181215)	0,5	0,0	-	-	-
2030	Зона 4	Левокумский район, сельское поселение Новокумский	0,5	-	-	-	Сортировка при полигоне ТКО г. Буденновск	0,5	59,8	0,0	Полигон ТКО г. Буденновск, ООО "Комбинат Благоустройства" (26-00019-3-01028-181215)	0,5	0,0	-	-	-
2030	Зона 4	Левокумский район, сельское поселение Село Левокумское	3,6	-	-	-	Сортировка при полигоне ТКО г. Буденновск	3,6	62,5	0,3	Полигон ТКО г. Буденновск, ООО "Комбинат Благоустройства" (26-00019-3-01028-181215)	3,3	0,0	-	-	-
2030	Зона 4	Левокумский район, сельское поселение Село Правокумское	1,2	-	-	-	Сортировка при полигоне ТКО г. Буденновск	1,2	64,2	0,1	Полигон ТКО г. Буденновск, ООО "Комбинат Благоустройства" (26-00019-3-01028-181215)	1,1	0,0	-	-	-
2030	Зона 4	Левокумский район, сельское поселение Село Приозерское	0,5	-	-	-	Сортировка при полигоне ТКО г. Буденновск	0,5	125,1	0,0	Полигон ТКО г. Буденновск, ООО "Комбинат Благоустройства" (26-00019-3-01028-181215)	0,5	0,0	-	-	-
2030	Зона 4	Левокумский район, сельское поселение Село Урицкое	1,1	-	-	-	Сортировка при полигоне ТКО г. Буденновск	1,1	74,0	0,1	Полигон ТКО г. Буденновск, ООО "Комбинат Благоустройства" (26-00019-3-01028-181215)	1,0	0,0	-	-	-
2030	Зона 4	Пятигорский городской округ	20,9	-	-	-	Сортировка при полигоне ТКО г. Буденновск	20,9	100,9	1,5	Полигон ТКО г. Буденновск, ООО "Комбинат Благоустройства" (26-00019-3-01028-181215)	19,4	0,0	-	-	-

УПРАВЛЕНИЕ ДЕЛОПРОИЗВОДСТВА И АРХИВА АППАРАТА ПРАВИТЕЛЬСТВА СТАВРОПОЛЬСКОГО КРАЯ * С-III *

ДЛЯ ВЫПУСКА ДОКУМЕНТОВ